

PRESIDENZA DEL CONSIGLIO DEI MINISTRI  
ISTITUTO CENTRALE DI STATISTICA DEL REGNO D'ITALIA

# Annuario Statistico Italiano

**ANNO 1927 - V -**

**Terza Serie - Vol. I.**

STABILIMENTO POLIGRAFICO  
PER L'AMMINISTRAZIONE DELLO  
STATO — ROMA, 1927 - ANNO VI

Elenco degli **ANNUARI STATISTICI** pubblicati anteriormente:

**Prima serie:**

|                  |   |
|------------------|---|
| <b>1878</b>      | Roma, Tip. Elzeviriana, 1878                |
| <b>1881</b>      | Id. Tip. Eredi Botta, 1881                  |
| <b>1884</b>      | Id. id. 1884                                |
| <b>1886</b>      | Id. id. 1887                                |
| <b>1887-1888</b> | Id. id. 1888                                |
| <b>1889-1890</b> | Id. Tip. Nazionale di G. Bertero e C., 1891 |
| <b>1892</b>      | Id. id. id. 1893                            |
| <b>1895</b>      | Id. id. id. 1896                            |
| <b>1897</b>      | Id. id. id. 1897                            |
| <b>1898</b>      | Id. id. id. 1898                            |
| <b>1900</b>      | Id. id. id. 1900                            |
| <b>1904</b>      | Id. id. id. 1904                            |
| <b>1905-1907</b> | Id. id. id. 1908                            |

**Seconda serie:**

|                  |   |
|------------------|---|
| <b>1911</b>      | Roma, Tip. Nazionale di G. Bertero e C., 1912 |
| <b>1912</b>      | Id. id. id. 1913                              |
| <b>1913</b>      | Id. id. id. 1914                              |
| <b>1914</b>      | Id. id. id. 1915                              |
| <b>1915</b>      | Id. id. id. 1917                              |
| <b>1916</b>      | Id. id. id. 1918                              |
| <b>1917-1918</b> | Id. id. id. 1919                              |
| <b>1919-1921</b> | Id. Stab. Poligr. Amm. Stato 1925             |
| <b>1922-1925</b> | Id. id. id. id. id. 1926                      |

## ERRATA - CORRIGE

---

|  |                   |                   |
|--|-------------------|-------------------|
| Pag. 19 — Regno, penultima colonna, penultima riga. . .  | invece di 4 41    | leggasi 4 410     |
| Id. 72 — Prospetto III, Scuole complementari, 2ª colonna   | id.               | id. 325           |
| Id. 93 — Prospetto III, Liguria, 3ª colonna . . . . .  | id. .3            | id. 1.3           |
| Id. 107 — Prospetto I, Casa di pena intermedia, 4ª colonna   | id. 1 7           | id. 137           |
| Id. 131 — Prospetto III, Anno 1922, ultima colonna . . .   | id. 19 522 17     | id. 19 522 176    |
| Id. 138 — Nota (a). Invece di: . . . negli anni 1922, 1923,<br>1924, 1925 e 1926 vedansi i prospetti delle pagg.<br>seguenti leggasi: . . . nell'anno 1926 vedasi il<br>prospetto della pagina seguente. |                   |                   |
| Id. 141 — Oro greggio, 2ª colonna . . . . .  | id. Kg. 53 6      | id. Kg. 53.6      |
| Id. 141 — Zinco metallico, 2ª colonna . . . . .  | id. 7 6 6         | id. 7 636         |
| Id. 143 — Anilina, ultima colonna . . . . .  | id. 10 30         | id. 10 300        |
| Id. 147 — Prospetto I, Anno 1924-925, 1ª colonna . . . .   | id. 1 932         | id. 19 932        |
| Id. 160 — Vitelli e altri bovini, 4ª colonna . . . . .   | id. 703 313       | id. 3 703 313     |
| Id. 218 — Prospetto I, Totale annuo, ultima colonna. . .   | id. 1 017         | id. 17 017        |
| Id. 220 — Nota (d), terza riga . . . . .   | id. 94 531 331.83 | id. 94 531 336.83 |
| Id. 226 — Prospetto I, Anno 1926, ultima colonna. . . .  | id. 41.0          | id. 41.3          |
| Id. 226 — Prospetto II, Piemonte, ultima colonna . . . .   | id. 60.3          | id. 60.0          |
| Id. 241 — Costruzioni edilizie, stradali, idrauliche; ultima<br>colonna . . . . .  | id. 691           | id. 5 691         |
| Id. 243 — Miniere, 1ª colonna . . . . .  | id. 1.            | id. 1.1           |
| Id. 244 — Prospetto II . . . . .   | id. Umbria (a)    | id. Umbria        |
| Id. 301 — Prospetto I, ultima colonna, ultima riga . . . .   | id. 293 300       | id. 329 300       |
| Id. 316 — Campania, 2ª colonna. . . . .  | id. 1 19          | id. 1 195         |
| Id. 342 — Massa e Carrara, 1ª colonna. . . . .   | id. 6             | id. 169           |
| Id. 358 — Anno 1912, 7ª colonna. . . . .   | id. 133 985       | id. 1 133 985     |

## INDICE GENERALE

---

|      |  |          |
|------|--|----------|
|      | LETTERA DI PRESENTAZIONE A S. E. IL CAV. BENITO MUSSOLINI,<br>CAPO DEL GOVERNO, PRIMO MINISTRO . . . . . | Pag. VII |
| Cap. | I. CLIMATOLOGIA E SISMICITÀ . . . . .  | I        |
| »    | II. TERRITORIO E POPOLAZIONE . . . . .   | II       |
| »    | III. IGIENE E SANITÀ . . . . .   | 43       |
| »    | IV. BENEFICENZA E ASSISTENZA PUBBLICA . . . . .  | 55       |
| »    | V. FONDO PER IL CULTO E FONDO DI BENEFICENZA E DI RELI-<br>GIONE NELLA CITTÀ DI ROMA . . . . .           | 59       |
| »    | VI. ISTRUZIONE . . . . .   | 65       |
| »    | VII. GIUSTIZIA - CARCERI E RIFORMATORI . . . . .   | 83       |
| »    | VIII. AGRICOLTURA . . . . .  | 115      |
| »    | IX. INDUSTRIE . . . . .  | 135      |
| »    | X. PREZZI E CONSUMI . . . . .  | 151      |
| »    | XI. COMMERCIO CON L'ESTERO . . . . .   | 161      |
| »    | XII. NAVIGAZIONE MARITTIMA E MARINA MERCANTILE . . . . .   | 185      |
| »    | XIII. VIABILITÀ . . . . .  | 209      |
| »    | XIV. POSTE, TELEGRAFI E TELEFONI . . . . .   | 225      |
| »    | XV. LAVORO . . . . .   | 237      |
| »    | XVI. OPERE PUBBLICHE . . . . .   | 247      |
| »    | XVII. PREVIDENZA . . . . .   | 261      |
| »    | XVIII. MONETAZIONE E CREDITO . . . . .   | 283      |
| »    | XIX. CASSA DEI DEPOSITI E PRESTITI E GESTIONI ANNESSE . . . . .  | 299      |
| »    | XX. FINANZE DELLO STATO . . . . .  | 307      |
| »    | XXI. FINANZE COMUNALI E PROVINCIALI . . . . .  | 331      |
| »    | XXII. COLONIE . . . . .  | 345      |
|      | APPENDICE — ALCUNI INDICI DEL MOVIMENTO ECONOMICO ITALIANO . . . . .                                     | 357      |
|      | <b>INDICE ANALITICO ALFABETICO</b> degli argomenti considerati nell'Annuario . . . . .                   | 381      |

---

*N.B.* Il numero di pagina segnato di contro al titolo di ciascun Capitolo rinvia all'*Indice particolare* del Capitolo stesso.

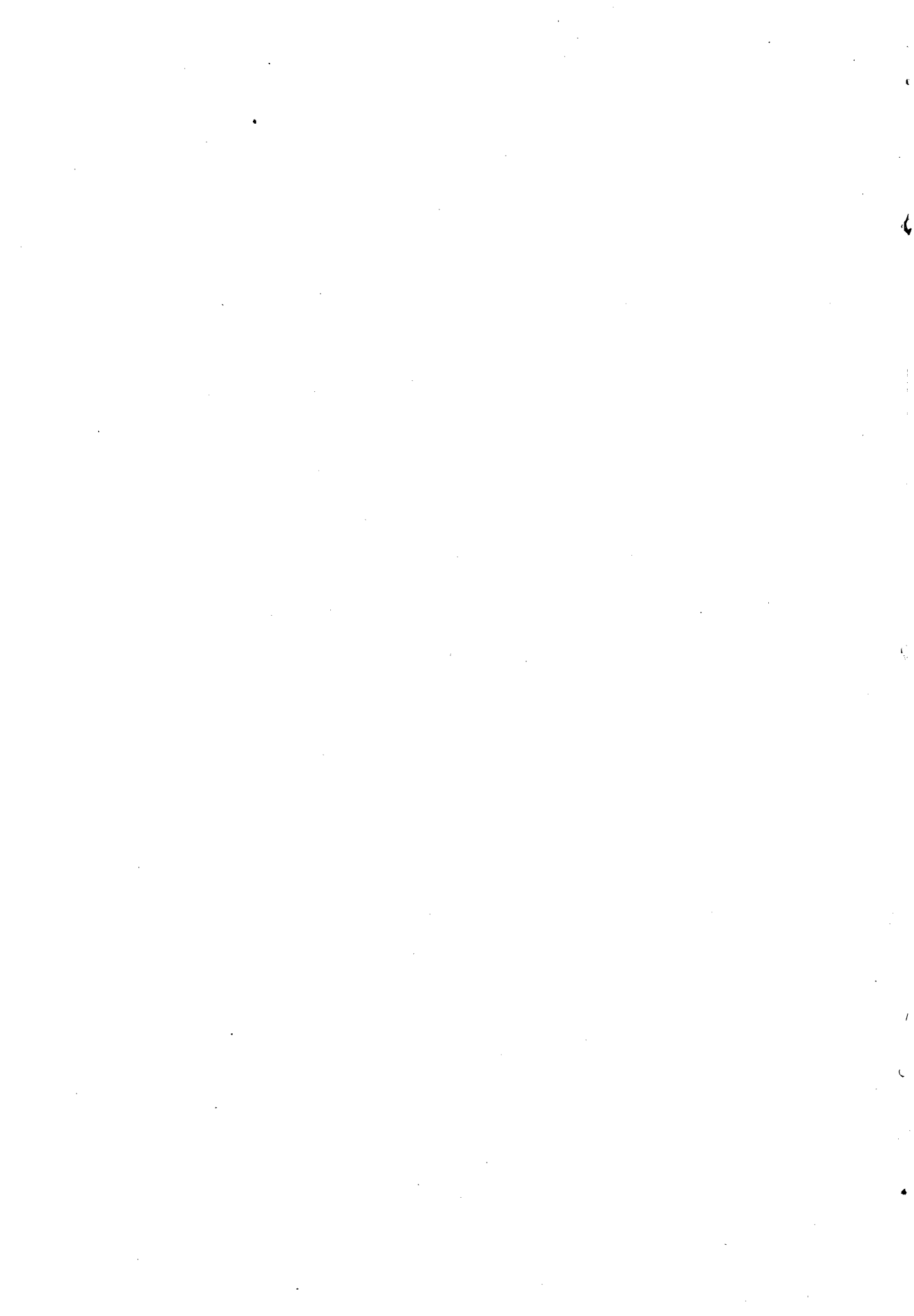

A S. E. IL CAVALIERE BENITO MUSSOLINI

CAPO DEL GOVERNO, PRIMO MINISTRO.

## ECCELLENZA,

*Mi onoro di presentare all'E. V. l'Annuario Statistico Italiano del 1927.*

*Questo volume inizia la terza serie dell'Annuario, la seconda essendosi chiusa col volume del 1922-25, come fu avvertito nella lettera che alcuni mesi or sono ebbi l'onore di indirizzarLe per presentarLe quel volume.*

*L'Annuario Statistico Italiano si cominciò a pubblicare nel 1878; la prima serie (1878-1907) comprende 13 volumi; la seconda (1911-1925) ne comprende 9. Solo per un breve periodo, dal 1911 al 1915, l'Annuario si pubblicò regolarmente ogni anno; ma poi, per la scarsità di mezzi e di personale assegnati alla Direzione Generale della Statistica, l'Annuario fu compilato e pubblicato a periodi variabili.*

*L'Istituto Centrale di Statistica, creato dall'E. V. in sostituzione della soppressa Direzione Generale della Statistica, si propone di far uscire ogni anno regolarmente e immancabilmente un nuovo Annuario. Oltre che un desiderio dell'E. V. e un obbligo imposto all'Istituto dalla legge costitutiva, questa periodicità costituisce una necessità inderogabile per soddisfare le esigenze degli uomini di governo e degli studiosi.*

*Gli Annuari Statistici, che si pubblicano in tutte le Nazioni più civili, costituiscono dappertutto la più importante pubblicazione degli uffici statistici, perchè assommano e riassumono tutti i lavori statistici compiuti nel rispettivo paese e forniscono un quadro completo delle condizioni demografiche, economiche e sociali della Nazione. Essi debbono perciò contenere notizie statistiche fresche e non di solo valore storico.*

*Parecchi Stati intitolano il loro Annuario all'annata alla quale si riferisce la maggior parte delle notizie più recenti che esso contiene; altri, come, ad es., gli Stati tedeschi e scandinavi, lo contrassegnano dall'anno solare nel quale l'Annuario viene pubblicato. L'Italia ha seguito finora il primo sistema; ma sembra da preferirsi il secondo, non solo per dare un senso di maggior freschezza al volume, ma anche perchè non è possibile di ottenere un perfetto sincronismo di tutte le notizie.*

*Pertanto, a cominciare da questo volume, l'Annuario Statistico Italiano sarà riferito all'anno di pubblicazione.*

*Nella lettera premessa al precedente Annuario era manifestato il proposito di portare a questa pubblicazione alcune innovazioni. Certo non potrà variare grandemente la struttura della pubblicazione stessa, che ha incontrato finora il gradimento degli studiosi, i quali non esitano a dire che il nostro è uno dei migliori fra gli Annuari dei vari Stati.*

*Tuttavia, in questo rinnovamento radicale e completo della vita nazionale, anche l'Annuario deve rinnovarsi e deve tendere a migliorarsi sempre più.*

*Per non perdere il pregio principale di un Annuario, quello della comparabilità dei dati, le variazioni non possono avvenire tutte d'un tratto, ma devono introdursi gradatamente. Il presente volume contiene già alcune modificazioni e anche una più ricca serie di dati.*

*Oltre ai due capitoli aggiunti, relativi alle Opere pubbliche e alle Finanze comunali e provinciali, esso contiene infatti parecchi dati statistici nuovi, i più importanti dei quali sono quelli che si riferiscono all'ultimo censimento della popolazione, al numero degli Italiani all'estero, agli alienati di mente ricoverati nei manicomi, agli asili infantili e alle scuole elementari, alle biblioteche, al consumo dei concimi chimici in agricoltura, all'estensione dei boschi, ai numeri indici dei prezzi all'ingrosso delle merci secondo il grado di lavorazione e le correnti del traffico, alle derrate alimentari e alle merci sottoposte a dazi di consumo, alle linee funicolari, alle linee di navigazione interna, alle linee di navigazione aerea, alle stazioni radiotelegrafiche e al movimento radiotelegrafico, alla occupazione operaia, ai salari ed agli orari di lavoro, ai risultati dei ruoli delle imposte dirette, ecc. Ciò indipendentemente dalla maggiore estensione data a talune dimostrazioni statistiche, che già figuravano in precedenti Annuari.*

*Negli anni successivi l'Istituto intende apportare a questa che è la prima e più importante sua pubblicazione, ulteriori e continui miglioramenti per soddisfare sempre più i desideri dell'E. V. e quelli degli studiosi.*

*Con profondo ossequio.*

*Roma, 8 ottobre 1927 (Anno V).*

IL PRESIDENTE  
DELL'ISTITUTO CENTRALE DI STATISTICA  
CORRADO GINI

1.

# CLIMATOLOGIA E SISMICITÀ

---

## INDICE.

### Climatologia.

|  |             |     |
|--|-------------|-----|
| <i>A</i> — Posizione astronomica e altitudine degli Osservatorii considerati<br>in questo Capitolo . . . . . | <i>Pag.</i> | 2   |
| <i>B</i> — Temperatura . . . . .   | »           | 2-3 |
| <i>C</i> — Umidità relativa . . . . .  | »           | 4   |
| <i>D</i> — Frequenza delle precipitazioni . . . . .  | »           | 5-6 |
| <i>E</i> — Quantità dell'acqua caduta . . . . .  | »           | 7   |

### Sismicità.

|  |             |     |
|--|-------------|-----|
| <i>A</i> — Distribuzione per mesi e per stagioni delle scosse sismiche verifica-<br>tesi nel Regno nel sessennio 1921-1926 e nel trentennio<br>1891-1920 . . . . . | <i>Pag.</i> | 8   |
| <i>B</i> — Numero delle scosse sismiche classificate per l'intensità massima<br>misurata secondo la scala Mercalli . . . . .                                       | »           | 8-9 |
| <i>C</i> — Distribuzione oraria delle scosse sismiche . . . . .  | »           | 10  |

### FONTI.

Gli elementi di questo Capitolo furono forniti dall'Ufficio centrale di meteorologia e geofisica.



## CLIMATOLOGIA.

A. — POSIZIONE ASTRONOMICA E ALTITUDINE DEGLI OSSERVATORII  
CONSIDERATI IN QUESTO CAPITOLO.

| <i>Osservatorii</i>  | <i>Latitudine</i> | <i>Longitudine da Roma (a)</i> | <i>Altitudine in metri</i> | <i>Osservatorii</i>             | <i>Latitudine</i> | <i>Longitudine da Roma (a)</i> | <i>Altitudine in metri</i> |
|--|-------------------|--------------------------------|----------------------------|---------------------------------|-------------------|--------------------------------|----------------------------|
| Moncalieri (Torino) . . . . .                                | 45° 0'            | 4° 48' W                       | 258.5                      | Iesi (Ancona) . . . . .         | 43° 30'           | 0° 46' E                       | 101.2                      |
| Milano (Brera) . . . . .                                     | 45 28             | 3 18 W                         | 147.1                      | Roma (Collegio Romano). . . . . | 41 54             | —                              | 50.6                       |
| Venezia . . . . .  | 45 26             | 0 10 W                         | 21.2                       | Napoli (Specola Reale). . . . . | 40 52             | 1 46 E                         | 149.0                      |
| Genova. . . . .  | 44 25             | 3 33 W                         | 54.1                       | Taranto . . . . .               | 40 28             | 4 44 E                         | 15.9                       |
| Bologna (Università) . . . . .                               | 44 30             | 1 8 W                          | 85.1                       | Palermo (Valverde). . . . .     | 38 7              | 0 52 E                         | 71.3                       |
| Firenze (Museo del R. Istituto di studi superiori) . . . . . | 43 46             | 1 14 W                         | 72.6                       | Sassari. . . . .                | 40 44             | 3 54 W                         | 224.1                      |

## B. — TEMPERATURA.

Medie invernali, estive e annuali e minimi e massimi assoluti  
in una serie di anni di osservazione (dal 1871 al 1926).

| <i>Anni</i>                 | <i>Osservatorii</i> |        |         |        |         |         |      |      |        |         |         |         |
|-----------------------------|---------------------|--------|---------|--------|---------|---------|------|------|--------|---------|---------|---------|
|                             | Moncalieri          | Milano | Venezia | Genova | Bologna | Firenze | Iesi | Roma | Napoli | Taranto | Palermo | Sassari |
| <i>Gradi centigradi.</i>    |                     |        |         |        |         |         |      |      |        |         |         |         |
| <b>Medie invernali (b).</b> |                     |        |         |        |         |         |      |      |        |         |         |         |
| Periodo 1871-1921. . . . .  | ..                  | 2.7    | 3.9     | 8.3    | 3.3     | 5.9     | ..   | 7.7  | 9.0    | ?       | 11.2    | 8.9     |
| Anno 1922. . . . .          | 1.8                 | 2.4    | 2.7     | 8.2    | 3.1     | 5.2     | 5.6  | 7.3  | 8.9    | ?       | 11.2    | 8.4     |
| » 1923. . . . .             | 2.2                 | 3.8    | 4.3     | 8.8    | 4.1     | 5.7     | 6.7  | 7.4  | 8.6    | ?       | 10.4    | 8.1     |
| » 1924. . . . .             | 1.5                 | 2.9    | 3.9     | 8.0    | 3.7     | 5.3     | 6.1  | 7.3  | 9.0    | ?       | 11.0    | 7.6     |
| » 1925. . . . .             | 3.4                 | 4.6    | 5.3     | 10.4   | 6.2     | 7.2     | 7.7  | 8.3  | 11.0   | 10.5    | 11.8    | 9.5     |
| » 1926. . . . .             | 0.9                 | 2.3    | 3.7     | 9.1    | 2.9     | 6.9     | 6.5  | 8.4  | 10.0   | 10.0    | 11.1    | 9.3     |
| <b>Medie estive.</b>        |                     |        |         |        |         |         |      |      |        |         |         |         |
| Periodo 1871-1921. . . . .  | ..                  | 23.1   | 22.9    | 22.9   | 23.4    | 23.2    | ..   | 23.5 | 23.1   | ?       | 23.8    | 22.7    |
| Anno 1922. . . . .          | 22.3                | 23.5   | 23.1    | 23.3   | 24.5    | 24.4    | 26.1 | 25.1 | 24.4   | ?       | 24.7    | 23.1    |
| » 1923. . . . .             | 22.5                | 23.4   | 22.6    | 23.9   | 23.8    | 23.9    | 24.5 | 24.6 | 23.7   | ?       | 23.7    | 22.4    |
| » 1924. . . . .             | 21.9                | 22.5   | 22.8    | 22.9   | 23.1    | 23.1    | 24.4 | 24.2 | 23.6   | ?       | 25.0    | 22.2    |
| » 1925. . . . .             | 22.3                | 22.8   | 23.2    | 23.0   | 23.8    | 23.2    | 25.1 | 24.3 | 23.9   | 23.7    | 24.9    | 22.5    |
| » 1926. . . . .             | 21.2                | 22.2   | 22.2    | 22.3   | 23.2    | 22.2    | 23.1 | 23.0 | 22.4   | 22.8    | 23.1    | 21.0    |
| <b>Medie annuali.</b>       |                     |        |         |        |         |         |      |      |        |         |         |         |
| Periodo 1871-1921. . . . .  | ..                  | 12.9   | 13.4    | 15.4   | 13.4    | 14.3    | ..   | 15.3 | 15.8   | ?       | 17.4    | 15.5    |
| Anno 1922. . . . .          | 12.0                | 13.0   | 12.8    | 15.4   | 13.7    | 14.4    | 15.3 | 15.7 | 16.1   | ?       | 17.6    | 15.3    |
| » 1923. . . . .             | 12.6                | 13.9   | 13.8    | 16.3   | 14.5    | 14.9    | 15.9 | 16.1 | 16.4   | ?       | 17.4    | 15.2    |
| » 1924. . . . .             | 12.1                | 13.3   | 13.7    | 15.3   | 13.8    | 14.4    | 15.4 | 15.8 | 16.7   | ?       | 18.2    | 15.4    |
| » 1925. . . . .             | 11.9                | 12.9   | 13.6    | 15.9   | 13.9    | 14.5    | 15.4 | 15.7 | 16.8   | 16.5    | 17.8    | 14.9    |
| » 1926. . . . .             | 12.3                | 13.5   | 14.1    | 16.3   | 14.2    | 15.2    | 15.8 | 16.0 | 17.1   | 17.2    | 17.6    | 15.3    |
| <b>Minimi.</b>              |                     |        |         |        |         |         |      |      |        |         |         |         |
| Periodo 1871-1921. . . . .  | ..                  | -13.7  | -10.0   | -8.5   | -12.4   | -11.0   | ..   | -5.7 | -4.0   | ?       | -1.9    | -3.4    |
| Anno 1922. . . . .          | -8.5                | -6.8   | -5.5    | -0.6   | -6.1    | -6.1    | -4.2 | -2.0 | -1.8   | ?       | -1.1    | -2.0    |
| » 1923. . . . .             | -7.7                | -2.2   | -2.2    | 2.7    | -4.3    | -5.4    | -2.2 | -2.4 | 0.9    | ?       | 0.5     | -0.8    |
| » 1924. . . . .             | -6.8                | -4.6   | -5.7    | 1.7    | -8.6    | -5.6    | -2.8 | -2.0 | 0.8    | ?       | 2.5     | 0.6     |
| » 1925. . . . .             | -12.1               | -6.5   | -5.2    | -0.8   | -5.9    | -6.3    | -2.6 | -3.2 | 0.6    | -0.4    | 0.1     | -0.8    |
| » 1926. . . . .             | -11.7               | -9.1   | -7.2    | -5.2   | -8.3    | -4.8    | -4.0 | -1.8 | -3.0   | -0.4    | 0.0     | -0.6    |
| <b>Massimi.</b>             |                     |        |         |        |         |         |      |      |        |         |         |         |
| Periodo 1871-1921. . . . .  | ..                  | 33.3   | 36.1    | 36.9   | 39.2    | 39.5    | ..   | 40.1 | 37.3   | ?       | 45.5    | 41.9    |
| Anno 1922. . . . .          | 34.9                | 34.8   | 30.8    | 32.9   | 36.7    | 38.0    | 38.9 | 39.2 | 36.3   | ?       | 41.2    | 39.4    |
| » 1923. . . . .             | 36.8                | 35.9   | 33.0    | 35.0   | 36.4    | 33.8    | 36.9 | 36.3 | 35.4   | ?       | 38.4    | 35.6    |
| » 1924. . . . .             | 35.4                | 33.0   | 31.4    | 31.2   | 35.0    | 36.8    | 37.8 | 35.6 | 33.5   | ?       | 41.5    | 36.0    |
| » 1925. . . . .             | 34.4                | 33.3   | 39.6    | 31.1   | 35.7    | 35.8    | 36.8 | 35.1 | 33.0   | 34.0    | 41.3    | 36.9    |
| » 1926. . . . .             | 33.7                | 32.2   | 31.4    | 32.8   | 32.9    | 34.2    | 34.2 | 32.8 | 31.5   | 32.4    | 34.2    | 34.2    |

(a) Le longitudini sono riferite all'Osservatorio del Collegio Romano, che si trova ad 1° 42' 69" E da Monte Mario, vale a dire dal meridiano zero, o meridiano iniziale delle posizioni geografiche della Carta d'Italia eseguita dall'Istituto geografico militare.

(b) I termini invernali sono successivi, perciò il dicembre spetta sempre all'anno precedente.

## Segue — Temperatura

Medie, minimi e massimi assoluti mensili dell'anno 1926.

| Mezi                             | Osservatorii |        |         |        |         |         |       |       |        |         |         |         |
|----------------------------------|--------------|--------|---------|--------|---------|---------|-------|-------|--------|---------|---------|---------|
|                                  | Moncalieri   | Milano | Venezia | Genova | Bologna | Firenze | Iesi  | Roma  | Napoli | Taranto | Palermo | Sassari |
| <i>Gradi centigradi.</i>         |              |        |         |        |         |         |       |       |        |         |         |         |
| <b>Medie mensili.</b>            |              |        |         |        |         |         |       |       |        |         |         |         |
| Gennaio .....                    | — 1.2        | 0.1    | 2.0     | 7.7    | 1.2     | 4.4     | 4.9   | 7.1   | 8.5    | 8.9     | 10.5    | 8.1     |
| Febbraio .....                   | 4.8          | 5.7    | 7.2     | 11.3   | 5.6     | 10.1    | 8.1   | 10.9  | 11.7   | 11.5    | 11.7    | 11.3    |
| Marzo .....                      | 8.9          | 9.3    | 8.5     | 11.8   | 8.9     | 10.1    | 10.4  | 11.2  | 11.4   | 11.4    | 12.9    | 11.8    |
| Aprile .....                     | 12.4         | 14.0   | 14.0    | 15.5   | 14.3    | 14.3    | 14.8  | 11.5  | 15.0   | 14.8    | 15.8    | 13.6    |
| Maggio .....                     | 14.8         | 15.8   | 16.5    | 16.0   | 16.8    | 16.3    | 17.2  | 17.4  | 17.6   | 17.9    | 17.8    | 15.2    |
| Giugno .....                     | 19.4         | 19.8   | 20.2    | 20.0   | 21.3    | 20.2    | 21.8  | 21.8  | 20.6   | 21.1    | 21.5    | 18.7    |
| Luglio .....                     | 22.0         | 23.5   | 23.6    | 23.1   | 24.3    | 23.1    | 24.0  | 23.4  | 22.9   | 23.4    | 23.9    | 21.5    |
| Agosto .....                     | 22.3         | 23.4   | 22.9    | 23.8   | 24.0    | 23.2    | 23.6  | 23.7  | 23.8   | 24.0    | 23.9    | 22.8    |
| Settembre .....                  | 20.0         | 22.1   | 21.9    | 23.8   | 22.4    | 22.7    | 23.3  | 23.2  | 24.4   | 23.7    | 23.6    | 22.8    |
| Ottobre .....                    | 12.4         | 14.1   | 15.3    | 18.3   | 15.3    | 17.4    | 19.1  | 18.0  | 20.5   | 20.1    | 20.8    | 19.8    |
| Novembre .....                   | 8.8          | 11.0   | 12.8    | 14.5   | 12.0    | 13.3    | 14.8  | 15.6  | 17.8   | 18.3    | 17.4    | 15.0    |
| Dicembre .....                   | 2.8          | 3.3    | 4.3     | 10.0   | 3.7     | 6.7     | 7.3   | 8.1   | 10.5   | 11.1    | 10.8    | 8.9     |
| <b>Minimi assoluti mensili.</b>  |              |        |         |        |         |         |       |       |        |         |         |         |
| Gennaio .....                    | — 11.7       | — 9.1  | — 7.2   | — 5.2  | — 8.3   | — 4.8   | — 4.0 | — 1.8 | — 3.0  | — 0.4   | 0.0     | — 0.6   |
| Febbraio .....                   | — 2.1        | — 1.2  | 0.9     | 6.4    | — 1.8   | 2.0     | 1.8   | 4.4   | 4.7    | 4.1     | 3.2     | 7.0     |
| Marzo .....                      | 0.6          | 2.8    | 2.2     | 7.0    | 2.2     | — 0.3   | 1.6   | 0.6   | 2.8    | 1.8     | 2.0     | 3.2     |
| Aprile .....                     | 3.5          | 6.6    | 8.3     | 10.2   | 7.6     | 4.0     | 7.0   | 5.7   | 9.0    | 7.0     | 5.0     | 7.6     |
| Maggio .....                     | 5.5          | 4.3    | 7.0     | 9.4    | 7.7     | 6.6     | 9.2   | 7.7   | 11.0   | 9.9     | 9.0     | 7.4     |
| Giugno .....                     | 7.0          | 11.4   | 12.7    | 14.0   | 12.0    | 10.9    | 13.2  | 11.8  | 14.0   | 13.0    | 9.0     | 11.8    |
| Luglio .....                     | 11.1         | 13.7   | 15.4    | 17.8   | 14.4    | 12.8    | 14.0  | 15.2  | 15.8   | 15.3    | 14.8    | 15.2    |
| Agosto .....                     | 11.6         | 13.4   | 13.7    | 18.0   | 14.4    | 13.0    | 13.2  | 14.2  | 17.3   | 17.3    | 15.3    | 16.0    |
| Settembre .....                  | 7.6          | 10.4   | 13.8    | 15.2   | 12.3    | 14.2    | 12.0  | 14.2  | 15.6   | 15.6    | 13.3    | 13.6    |
| Ottobre .....                    | 1.1          | 4.4    | 5.9     | 9.0    | 6.2     | 3.0     | 13.6  | 6.2   | 9.6    | 9.0     | 11.0    | 9.6     |
| Novembre .....                   | — 0.2        | 2.6    | 4.9     | 6.9    | 4.2     | 2.4     | 3.8   | 3.2   | 9.2    | 10.0    | 5.5     | 8.0     |
| Dicembre .....                   | — 4.1        | — 2.9  | — 2.2   | 0.0    | — 2.9   | — 1.6   | 0.2   | 0.0   | 5.0    | 3.7     | 0.3     | 2.0     |
| <b>Massimi assoluti mensili.</b> |              |        |         |        |         |         |       |       |        |         |         |         |
| Gennaio .....                    | 9.1          | 11.4   | 9.4     | 16.0   | 12.8    | 13.6    | 4.9   | 15.8  | 14.8   | 16.2    | 20.8    | 15.0    |
| Febbraio .....                   | 17.2         | 19.0   | 12.3    | 17.5   | 14.4    | 17.8    | 8.1   | 17.5  | 17.2   | 17.8    | 20.8    | 21.1    |
| Marzo .....                      | 21.5         | 20.0   | 17.6    | 20.2   | 19.3    | 20.1    | 10.4  | 23.2  | 23.2   | 21.0    | 30.9    | 23.9    |
| Aprile .....                     | 22.5         | 23.4   | 21.0    | 26.1   | 22.8    | 24.7    | 14.8  | 29.8  | 26.9   | 22.6    | 28.8    | 22.2    |
| Maggio .....                     | 30.6         | 28.4   | 24.8    | 25.9   | 28.2    | 28.5    | 27.8  | 27.1  | 24.6   | 25.7    | 31.5    | 29.2    |
| Giugno .....                     | 32.9         | 30.6   | 28.3    | 27.8   | 31.2    | 30.3    | 32.0  | 30.3  | 28.1   | 29.0    | 29.4    | 28.8    |
| Luglio .....                     | 33.3         | 33.2   | 31.4    | 28.9   | 32.9    | 34.2    | 34.0  | 32.8  | 31.5   | 32.0    | 31.4    | 34.2    |
| Agosto .....                     | 33.7         | 32.5   | 29.0    | 31.4   | 32.9    | 33.2    | 34.2  | 32.5  | 31.1   | 32.4    | 30.2    | 31.9    |
| Settembre .....                  | 29.9         | 32.0   | 29.5    | 32.8   | 30.5    | 32.2    | 32.4  | 31.8  | 31.0   | 32.0    | 34.2    | 31.6    |
| Ottobre .....                    | 21.7         | 22.5   | 22.4    | 25.0   | 25.2    | 26.0    | 26.2  | 26.2  | 26.5   | 26.3    | 32.3    | 30.6    |
| Novembre .....                   | 16.7         | 19.0   | 18.2    | 20.2   | 21.2    | 21.0    | 25.2  | 24.6  | 24.9   | 23.3    | 28.0    | 24.9    |
| Dicembre .....                   | 13.5         | 12.6   | 12.8    | 17.0   | 10.8    | 12.6    | 13.6  | 17.3  | 18.8   | 18.3    | 19.5    | 15.0    |

## C. — Umidità Relativa.

Medie invernali, estive e annuali in una serie di anni di osservazione  
(dal 1871 al 1926).

| Anni   | Osservatorii |        |         |        |         |         |     |      |        |         |         |         |
|--|--------------|--------|---------|--------|---------|---------|-----|------|--------|---------|---------|---------|
|  | Moncalieri   | Milano | Venezia | Genova | Bologna | Firenze | Isi | Roma | Napoli | Taranto | Palermo | Sassari |
| <i>Parti centesimali del massimo di saturazione.</i> |              |        |         |        |         |         |     |      |        |         |         |         |
| <b>Medie Invernali (a).</b>                          |              |        |         |        |         |         |     |      |        |         |         |         |
| Periodo 1871-921 . . . . .                           | ..           | 81     | 81      | 60     | 75      | 74      | ..  | 70   | 71     | ?       | 73      | 71      |
| Anno 1922. . . . .                                   | 75           | 77     | 80      | 56     | 75      | 75      | 66  | 72   | 71     | ?       | 79      | 73      |
| » 1923. . . . .                                      | 79           | 78     | 82      | 58     | 75      | 71      | 57  | 72   | 70     | ?       | 71      | 75      |
| » 1924. . . . .                                      | 80           | 75     | 75      | 58     | 69      | 70      | 59  | 77   | 69     | ?       | 65      | 77      |
| » 1925. . . . .                                      | 74           | 81     | 78      | 59     | 67      | 78      | 53  | 72   | 64     | 71      | 66      | 72      |
| » 1926. . . . .                                      | 78           | 80     | 81      | 62     | 72      | 80      | 57  | 72   | 70     | 68      | 67      | 76      |
| <b>Medie estive.</b>                                 |              |        |         |        |         |         |     |      |        |         |         |         |
| Periodo 1871-921 . . . . .                           | ..           | 57     | 63      | 63     | 53      | 53      | ..  | 55   | 64     | ?       | 64      | 53      |
| Anno 1922. . . . .                                   | 54           | 53     | 72      | 63     | 46      | 51      | 37  | 49   | 60     | ?       | 55      | 50      |
| » 1923. . . . .                                      | 54           | 54     | 67      | 59     | 47      | 50      | 41  | 50   | 58     | ?       | 60      | 52      |
| » 1924. . . . .                                      | 57           | 57     | 66      | 63     | 57      | 56      | 41  | 49   | 57     | ?       | 54      | 52      |
| » 1925. . . . .                                      | 62           | 55     | 69      | 62     | 49      | 54      | 41  | 53   | 56     | 52      | 64      | 53      |
| » 1926. . . . .                                      | 57           | 59     | 66      | 60     | ?       | 57      | 41  | 56   | 58     | 59      | 57      | 57      |
| <b>Medie annuali.</b>                                |              |        |         |        |         |         |     |      |        |         |         |         |
| Periodo 1871-921 . . . . .                           | ..           | 68     | 75      | 62     | 66      | 64      | ..  | 64   | 63     | ?       | 68      | 63      |
| Anno 1922. . . . .                                   | 65           | 63     | 78      | 61     | 60      | 69      | 52  | 62   | 66     | ?       | 65      | 62      |
| » 1923. . . . .                                      | 67           | 66     | 77      | 60     | 59      | 63      | 51  | 65   | 65     | ?       | 64      | 66      |
| » 1924. . . . .                                      | 67           | 67     | 73      | 62     | 63      | 68      | 51  | 64   | 62     | ?       | 60      | 64      |
| » 1925. . . . .                                      | 68           | 67     | 71      | 60     | 59      | 68      | 59  | 65   | 61     | 64      | 66      | 65      |
| » 1926. . . . .                                      | 68           | 69     | 75      | 62     | 67      | 69      | 51  | 65   | 63     | 64      | 62      | 67      |

Medie mensili dell'anno 1926.

| Mesi   | Osservatorii |        |         |        |         |         |     |      |        |         |         |         |
|--|--------------|--------|---------|--------|---------|---------|-----|------|--------|---------|---------|---------|
|  | Moncalieri   | Milano | Venezia | Genova | Bologna | Firenze | Isi | Roma | Napoli | Taranto | Palermo | Sassari |
| <i>Parti centesimali del massimo di saturazione.</i> |              |        |         |        |         |         |     |      |        |         |         |         |
| Gennaio . . . . .                                    | 77           | 83     | 82      | 56     | 72      | 79      | 58  | 72   | 70     | 70      | 65      | 78      |
| Febbraio . . . . .                                   | 80           | 84     | 89      | 68     | 79      | 79      | 61  | 72   | 68     | 67      | 72      | 75      |
| Marzo . . . . .                                      | 59           | 61     | 70      | 60     | 61      | 69      | 53  | 68   | 59     | 62      | 62      | 70      |
| Aprile . . . . .                                     | 59           | 56     | 71      | 56     | 50      | 64      | 45  | 61   | 59     | 58      | 59      | 66      |
| Maggio . . . . .                                     | 63           | 61     | 73      | 65     | 53      | 66      | 46  | 62   | 63     | 61      | 58      | 66      |
| Giugno . . . . .                                     | 54           | 55     | 68      | 60     | ?       | 54      | 42  | 56   | 58     | 61      | 54      | 57      |
| Luglio . . . . .                                     | 58           | 58     | 65      | 62     | 54      | 60      | 42  | 58   | 62     | 62      | 56      | 60      |
| Agosto . . . . .                                     | 59           | 63     | 64      | 58     | 53      | 56      | 40  | 55   | 55     | 54      | 62      | 55      |
| Settembre . . . . .                                  | 70           | 71     | 69      | 63     | 66      | 63      | 46  | 64   | 58     | 62      | 65      | 61      |
| Ottobre . . . . .                                    | 74           | 75     | 77      | 66     | 74      | 72      | 57  | 64   | 62     | 67      | 61      | 60      |
| Novembre . . . . .                                   | 86           | 85     | 87      | 72     | 87      | 88      | 63  | 77   | 71     | 76      | 66      | 74      |
| Dicembre . . . . .                                   | 74           | 75     | 84      | 52     | 84      | 82      | 61  | 74   | 66     | 63      | 67      | 77      |

(a) I termini invernali sono successivi, perciò il dicembre spetta sempre all'anno precedente.

## D. — FREQUENZA DELLE PRECIPITAZIONI (a).

Numero dei giorni in cui avvennero precipitazioni  
in una serie di anni di osservazione (dal 1871 al 1926).

| Anni   | Osservatori |        |         |        |         |         |      |      |        |         |         |         |
|--|-------------|--------|---------|--------|---------|---------|------|------|--------|---------|---------|---------|
|  | Moncalieri  | Milano | Venezia | Genova | Bologna | Firenze | Iesi | Roma | Napoli | Taranto | Palermo | Sassari |
| <i>Numero dei giorni in cui avvennero precipitazioni (pioggia, grandine o neve).</i> |             |        |         |        |         |         |      |      |        |         |         |         |
| <i>in Inverno (b).</i>   |             |        |         |        |         |         |      |      |        |         |         |         |
| Media annua 1871-921. . .  | ..          | 29     | 22      | 29     | 22      | 30      | ..   | 35   | 37     | ?       | 44      | 36      |
| Anno 1922. . . . .   | 18          | 20     | 24      | 22     | 30      | 19      | 36   | 27   | 35     | ?       | 54      | 31      |
| » 1923. . . . .  | 22          | 25     | 19      | 25     | 20      | 34      | 33   | 37   | 38     | ?       | 58      | 40      |
| » 1924. . . . .  | 17          | 29     | 22      | 31     | 36      | 35      | 46   | 46   | 56     | ?       | 57      | 58      |
| » 1925. . . . .  | 33          | 50     | 71      | 36     | 47      | 30      | 34   | 37   | 29     | 20      | 34      | 31      |
| » 1926. . . . .  | 46          | 37     | 42      | 38     | 33      | 39      | 22   | 34   | 32     | 28      | 36      | 26      |
| <i>in primavera.</i>   |             |        |         |        |         |         |      |      |        |         |         |         |
| Media annua 1871-921. . .  | ..          | 35     | 29      | 34     | 30      | 33      | ..   | 33   | 32     | ?       | 29      | 30      |
| Anno 1922. . . . .   | 25          | 37     | 28      | 40     | 23      | 29      | 26   | 35   | 28     | ?       | 25      | 25      |
| » 1923. . . . .  | 32          | 36     | 25      | 28     | 18      | 16      | 31   | 27   | 26     | ?       | 32      | 34      |
| » 1924. . . . .  | 30          | 33     | 28      | 27     | 31      | 27      | 34   | 33   | 35     | ?       | 22      | 21      |
| » 1925. . . . .  | 44          | 44     | 69      | 48     | 49      | 35      | 40   | 54   | 51     | 29      | 36      | 33      |
| » 1926. . . . .  | 34          | 39     | 24      | 31     | 28      | 33      | 42   | 27   | 31     | 28      | 20      | 33      |
| <i>in estate.</i>  |             |        |         |        |         |         |      |      |        |         |         |         |
| Media annua 1871-921. . .  | ..          | 26     | 24      | 20     | 18      | 18      | ..   | 13   | 12     | ?       | 7       | 8       |
| Anno 1922. . . . .   | 19          | 26     | 16      | 13     | 12      | 6       | 10   | 4    | 9      | ?       | 1       | 6       |
| » 1923. . . . .  | 15          | 15     | 24      | 17     | 11      | 10      | 19   | 6    | 7      | ?       | 13      | 5       |
| » 1924. . . . .  | 24          | 34     | 36      | 21     | 20      | 17      | 22   | 11   | 10     | ?       | 8       | 8       |
| » 1925. . . . .  | 36          | 23     | 41      | 38     | 22      | 11      | 17   | 12   | 9      | 12      | 28      | 7       |
| » 1926. . . . .  | 21          | 18     | 21      | 12     | 22      | 14      | 24   | 18   | 21     | 18      | 6       | 6       |
| <i>in autunno.</i>   |             |        |         |        |         |         |      |      |        |         |         |         |
| Media annua 1871-921. . .  | ..          | 32     | 30      | 32     | 28      | 31      | ..   | 31   | 32     | ?       | 32      | 31      |
| Anno 1922. . . . .   | 24          | 29     | 28      | 25     | 30      | 29      | 44   | 38   | 38     | ?       | 31      | 22      |
| » 1923. . . . .  | 25          | 30     | 26      | 40     | 23      | 31      | 27   | 27   | 34     | ?       | 25      | 35      |
| » 1924. . . . .  | 19          | 26     | 21      | 23     | 18      | 13      | 27   | 25   | 25     | ?       | 30      | 22      |
| » 1925. . . . .  | 38          | 36     | 48      | 48     | 41      | 28      | 39   | 43   | 39     | 28      | 39      | 38      |
| » 1926. . . . .  | 37          | 34     | 30      | 42     | 33      | 25      | 26   | 31   | 25     | 20      | 16      | 26      |
| <i>nell' anno.</i>   |             |        |         |        |         |         |      |      |        |         |         |         |
| Media annua 1871-921. . .  | ..          | 120    | 103     | 114    | 98      | 111     | ..   | 111  | 113    | ?       | 113     | 105     |
| Anno 1922. . . . .   | 86          | 106    | 95      | 102    | 84      | 93      | 111  | 104  | 113    | ?       | 109     | 81      |
| » 1923. . . . .  | 95          | 109    | 96      | 106    | 81      | 92      | 122  | 98   | 115    | ?       | 138     | 125     |
| » 1924. . . . .  | 91          | 122    | 105     | 105    | 103     | 83      | 124  | 111  | 112    | ?       | 108     | 97      |
| » 1925. . . . .  | 151         | 156    | 247     | 176    | 164     | 113     | 126  | 150  | 134    | 94      | 144     | 109     |
| » 1926. . . . .  | 130         | 119    | 98      | 109    | 113     | 102     | 122  | 107  | 114    | 98      | 75      | 97      |

(a) Secondo le norme stabilite dal Comitato meteorologico internazionale, dall'anno 1905 in poi furono considerati come piovosi quei giorni nei quali si notò precipitazione di qualunque forma, almeno uguale a un decimo di millimetro. Per lo addietro invece, non venivano computati come giorni di precipitazione quelli di nebbia, anche se condensatisi in quantità superiore a quel limite.

(b) I termini invernali sono successivi, perciò il dicembre spetta sempre all'anno precedente. Ciò dà ragione delle differenze che risultano tra il complesso delle cifre delle quattro stagioni ed i totali indicati per gli anni interi.

## Segue — Frequenza delle precipitazioni.

| Anni  | Osservatorii |        |         |        |         |         |      |      |        |         |         |         |
|---|--------------|--------|---------|--------|---------|---------|------|------|--------|---------|---------|---------|
|   | Moncalieri   | Milano | Venezia | Genova | Bologna | Firenze | Iesi | Roma | Napoli | Taranto | Palermo | Sassari |
| <i>Numero dei giorni in cui cadde grandine.</i> |              |        |         |        |         |         |      |      |        |         |         |         |
| Media annua 1874-921 (a)                        | ..           | 3      | 2       | 4      | 2       | 3       | ..   | 6    | 5      | ?       | 5       | 7       |
| Anno 1922. . . . .                              | ..           | 11     | 1       | 1      | 2       | 1       | ..   | 7    | 1      | ?       | 8       | 5       |
| » 1923. . . . .                                 | 2            | 7      | 3       | 2      | ..      | 2       | ..   | 2    | 2      | ?       | 9       | 8       |
| » 1924. . . . .                                 | 2            | 5      | 8       | 4      | 3       | ..      | ..   | 2    | ..     | ?       | 2       | 6       |
| » 1925. . . . .                                 | 1            | 1      | 7       | 8      | 1       | 1       | 1    | 9    | 4      | 2       | 1       | 4       |
| » 1926. . . . .                                 | 2            | 2      | ..      | 1      | 7       | 1       | 4    | 3    | 1      | 4       | ..      | 1       |

*Numero dei giorni in cui cadde neve.*

|                          |    |    |   |    |    |    |    |   |    |   |    |   |
|--------------------------|----|----|---|----|----|----|----|---|----|---|----|---|
| Media annua 1874-921 (a) | .. | 9  | 3 | 3  | 9  | 2  | .. | 1 | 1  | ? | 3  | 2 |
| Anno 1922. . . . .       | 4  | .. | 4 | 3  | 6  | .. | 2  | 1 | 1  | ? | .. | 3 |
| » 1923. . . . .          | 3  | 3  | 2 | .. | 5  | 1  | 6  | 1 | 1  | ? | .. | 2 |
| » 1924. . . . .          | 3  | 7  | 2 | 3  | 10 | 3  | 2  | 1 | .. | ? | 1  | 3 |
| » 1925. . . . .          | 3  | .. | 3 | 1  | 3  | .. | 5  | 1 | .. | 3 | .. | 1 |
| » 1926. . . . .          | 8  | 6  | 4 | 2  | 4  | 2  | .. | 1 | 1  | 1 | .. | 1 |

Numero dei giorni in cui avvennero precipitazioni (pioggia, grandine o neve)  
in ciascun mese dell'anno 1926.

| Mesi            | Osservatorii |        |         |        |         |         |      |      |        |         |         |         |
|-----------------|--------------|--------|---------|--------|---------|---------|------|------|--------|---------|---------|---------|
|                 | Moncalieri   | Milano | Venezia | Genova | Bologna | Firenze | Iesi | Roma | Napoli | Taranto | Palermo | Sassari |
| Gennaio . . .   | 15           | 13     | 9       | 11     | 13      | 16      | 8    | 10   | 13     | 11      | 12      | 12      |
| Febbraio . . .  | 18           | 10     | 8       | 11     | 6       | 9       | 5    | 8    | 4      | 5       | 4       | 4       |
| Marzo . . . .   | 11           | 16     | 4       | 10     | 10      | 10      | 15   | 7    | 10     | 12      | 10      | 11      |
| Aprile . . . .  | 13           | 10     | 9       | 8      | 9       | 10      | 13   | 10   | 8      | 7       | 6       | 13      |
| Maggio . . . .  | 10           | 13     | 11      | 13     | 9       | 13      | 14   | 10   | 13     | 9       | 4       | 9       |
| Giugno . . . .  | 7            | 9      | 9       | 6      | 5       | 4       | 6    | 9    | 9      | 7       | 4       | 2       |
| Luglio . . . .  | 10           | 7      | 5       | 4      | 11      | 7       | 11   | 8    | 8      | 8       | 2       | 2       |
| Agosto . . . .  | 4            | 2      | 7       | 2      | 6       | 3       | 7    | 1    | 4      | 3       | 0       | 2       |
| Settembre . .   | 10           | 3      | 8       | 7      | 7       | 5       | 9    | 8    | 7      | 5       | 6       | 6       |
| Ottobre . . . . | 10           | 12     | 10      | 13     | 10      | 7       | 9    | 7    | 4      | 5       | 3       | 5       |
| Novembre . .    | 17           | 19     | 12      | 22     | 16      | 13      | 8    | 16   | 14     | 10      | 7       | 15      |
| Dicembre . . .  | 5            | 5      | 6       | 2      | 11      | 5       | 17   | 13   | 20     | 16      | 17      | 16      |

(a) Poichè non si hanno i dati per gli anni dal 1871 al 1873, le medie annuali si riferiscono al periodo 1874-1921.

## E. — QUANTITÀ DELL'ACQUA CADUTA (a).

Quantità dell'acqua caduta in una serie di anni di osservazione (dal 1871 al 1926).

| Anni                        | Osservatorii |        |         |        |         |         |        |       |        |         |         |         |
|-----------------------------|--------------|--------|---------|--------|---------|---------|--------|-------|--------|---------|---------|---------|
|                             | Moncalieri   | Milano | Venezia | Genova | Bologna | Firenze | Iesi   | Roma  | Napoli | Taranto | Palermo | Sassari |
| <i>Millimetri.</i>          |              |        |         |        |         |         |        |       |        |         |         |         |
| <i>in Inverno (b).</i>      |              |        |         |        |         |         |        |       |        |         |         |         |
| Media annua 1871-1921 . . . | ..           | 199.3  | 142.1   | 341.0  | 135.2   | 199.1   | ..     | 261.8 | 289.2  | ?       | 287.5   | 182.7   |
| Anno 1922 . . . . .         | 53.7         | 115.2  | 164.3   | 194.6  | 120.9   | 149.8   | 456.8  | 180.0 | 199.4  | ?       | 473.4   | 149.7   |
| » 1923 . . . . .            | 126.1        | 222.5  | 95.7    | 431.6  | 140.2   | 213.6   | 188.1  | 287.8 | 268.5  | ?       | 296.4   | 216.2   |
| » 1924 . . . . .            | 73.4         | 165.8  | 114.7   | 353.0  | 106.2   | 328.6   | 423.2  | 393.9 | 410.9  | ?       | 456.2   | 305.9   |
| » 1925 . . . . .            | 107.8        | 189.7  | 77.2    | 324.3  | 111.3   | 238.0   | 217.6  | 193.7 | 161.6  | 102.8   | 238.0   | 206.9   |
| » 1926 . . . . .            | 114.5        | 285.3  | 98.7    | 508.4  | 88.7    | 193.6   | 586.2  | 139.0 | 178.2  | 55.4    | 155.0   | 89.4    |
| <i>in primavera.</i>        |              |        |         |        |         |         |        |       |        |         |         |         |
| Media annua 1871-1921 . . . | ..           | 239.8  | 179.6   | 327.4  | 199.4   | 218.1   | ..     | 217.9 | 201.2  | ?       | 151.7   | 154.6   |
| Anno 1922 . . . . .         | 120.0        | 176.7  | 320.0   | 176.7  | 82.7    | 256.5   | 279.3  | 129.3 | 186.5  | ?       | 101.5   | 122.5   |
| » 1923 . . . . .            | 188.9        | 236.9  | 104.5   | 220.6  | 106.6   | 127.2   | 216.8  | 126.5 | 31.9   | ?       | 138.6   | 180.2   |
| » 1924 . . . . .            | 172.1        | 171.1  | 157.6   | 201.3  | 192.7   | 192.2   | 329.6  | 144.2 | 182.2  | ?       | 40.9    | 115.8   |
| » 1925 . . . . .            | 306.0        | 249.1  | 167.6   | 243.1  | 156.1   | 189.8   | 315.9  | 218.3 | 247.0  | 170.0   | 250.4   | 194.0   |
| » 1926 . . . . .            | 244.3        | 246.7  | 136.0   | 354.0  | 87.6    | 179.5   | 318.8  | 166.6 | 114.2  | 99.8    | 119.2   | 206.0   |
| <i>in estate.</i>           |              |        |         |        |         |         |        |       |        |         |         |         |
| Media annua 1871-1921 . . . | ..           | 229.9  | 192.1   | 177.8  | 140.0   | 142.3   | ..     | 86.9  | 73.7   | ?       | 32.5    | 40.3    |
| Anno 1922 . . . . .         | 122.5        | 249.8  | 71.9    | 134.1  | 64.1    | 93.4    | 85.3   | 38.0  | 31.9   | ?       | 1.1     | 21.0    |
| » 1923 . . . . .            | 85.7         | 96.2   | 149.7   | 88.3   | 47.9    | 75.7    | 193.7  | 60.2  | 13.7   | ?       | 54.0    | 14.3    |
| » 1924 . . . . .            | 137.5        | 262.9  | 252.5   | 168.8  | 146.8   | 153.5   | 263.2  | 65.2  | 67.8   | ?       | 47.0    | 6.6     |
| » 1925 . . . . .            | 239.1        | 141.8  | 153.3   | 237.0  | 63.8    | 78.4    | 237.6  | 34.4  | 41.0   | 16.4    | 5.2     | 25.7    |
| » 1926 . . . . .            | 171.9        | 203.4  | 147.3   | 153.6  | 98.2    | 161.9   | 258.0  | 115.7 | 118.6  | 56.4    | 27.7    | 18.4    |
| <i>in autunno.</i>          |              |        |         |        |         |         |        |       |        |         |         |         |
| Media annua 1871-1921 . . . | ..           | 310.2  | 233.6   | 436.6  | 241.5   | 275.4   | ..     | 326.6 | 320.1  | ?       | 242.4   | 222.1   |
| Anno 1922 . . . . .         | 197.8        | 259.4  | 215.1   | 307.8  | 172.5   | 325.5   | 654.2  | 522.3 | 413.7  | ?       | 165.1   | 122.5   |
| » 1923 . . . . .            | 180.3        | 170.0  | 194.7   | 316.6  | 88.6    | 252.8   | 276.7  | 363.5 | 305.3  | ?       | 115.1   | 315.4   |
| » 1924 . . . . .            | 183.3        | 203.5  | 124.7   | 422.7  | 41.2    | 126.2   | 293.6  | 238.6 | 170.0  | ?       | 356.7   | 143.0   |
| » 1925 . . . . .            | 63.4         | 154.5  | 120.4   | 216.7  | 169.0   | 212.7   | 570.6  | 239.0 | 340.2  | 199.3   | 327.1   | 241.0   |
| » 1926 . . . . .            | 284.5        | 443.0  | 174.7   | 1061.7 | 214.7   | 446.1   | 370.7  | 196.5 | 201.8  | 99.3    | 147.2   | 140.4   |
| <i>nell'anno.</i>           |              |        |         |        |         |         |        |       |        |         |         |         |
| Media annua 1871-1921 . . . | ..           | 1023.5 | 532.1   | 1320.8 | 718.2   | 825.0   | ..     | 891.8 | 880.5  | ?       | 719.7   | 598.6   |
| Anno 1922 . . . . .         | 542.0        | 943.4  | 785.4   | 1022.3 | 368.8   | 850.6   | 1389.9 | 863.5 | 852.6  | ?       | 640.3   | 465.1   |
| » 1923 . . . . .            | 552.5        | 633.1  | 545.2   | 851.6  | 417.2   | 744.4   | 1032.5 | 876.2 | 919.8  | ?       | 761.3   | 786.3   |
| » 1924 . . . . .            | 579.1        | 829.5  | 648.0   | 1202.4 | 511.0   | 722.9   | 1269.7 | 775.1 | 693.7  | ?       | 786.0   | 566.9   |
| » 1925 . . . . .            | 689.1        | 748.6  | 759.1   | 758.8  | 754.4   | 720.0   | 1378.0 | 720.5 | 841.8  | 458.3   | 760.9   | 557.9   |
| » 1926 . . . . .            | 874.1        | 1205.2 | 558.3   | 2016.8 | 568.3   | 962.7   | 1739.1 | 649.2 | 676.0  | 323.8   | 600.4   | 529.2   |

Quantità dell'acqua caduta in ciascun mese dell'anno 1926.

| Mesi              | Osservatorii |        |         |        |         |         |       |       |        |         |         |         |
|-------------------|--------------|--------|---------|--------|---------|---------|-------|-------|--------|---------|---------|---------|
|                   | Moncalieri   | Milano | Venezia | Genova | Bologna | Firenze | Iesi  | Roma  | Napoli | Taranto | Palermo | Sassari |
| <i>Millimetri</i> |              |        |         |        |         |         |       |       |        |         |         |         |
| Gennaio . . .     | 34.4         | 81.2   | 42.2    | 133.7  | 58.9    | 99.4    | 150.7 | 50.3  | 78.5   | 33.7    | 95.8    | 46.6    |
| Febbraio . . .    | 66.2         | 152.4  | 39.8    | 251.0  | 21.1    | 40.3    | 30.3  | 37.9  | 6.9    | 10.9    | 16.9    | 10.9    |
| Marzo . . . .     | 18.1         | 65.0   | 22.8    | 122.5  | 24.9    | 38.2    | 105.3 | 79.3  | 28.8   | 47.5    | 55.1    | 89.8    |
| Aprile . . . .    | 109.6        | 66.0   | 45.3    | 81.5   | 42.9    | 65.8    | 104.6 | 30.0  | 27.5   | 21.2    | 32.8    | 73.1    |
| Maggio . . . .    | 116.6        | 115.7  | 67.9    | 150.0  | 19.8    | 75.5    | 108.9 | 57.3  | 57.9   | 31.1    | 31.3    | 43.1    |
| Giugno . . . .    | 29.1         | 81.7   | 75.0    | 68.6   | 16.8    | 62.6    | 43.8  | 72.3  | 32.6   | 31.1    | 15.2    | 8.8     |
| Luglio . . . .    | 105.9        | 63.3   | 28.3    | 42.5   | 59.3    | 28.9    | 141.0 | 41.4  | 77.7   | 24.5    | 12.5    | 9.4     |
| Agosto . . . .    | 36.9         | 63.4   | 44.0    | 42.5   | 22.1    | 70.4    | 73.2  | 2.0   | 8.3    | 0.8     | 0.0     | 0.2     |
| Settembre . . .   | 65.7         | 65.8   | 30.0    | 85.8   | 52.6    | 48.5    | 228.2 | 47.6  | 72.9   | 19.3    | 89.5    | 19.3    |
| Ottobre . . . .   | 53.1         | 67.3   | 62.9    | 226.4  | 58.6    | 114.0   | 39.3  | 30.3  | 25.8   | 36.4    | 16.3    | 28.0    |
| Novembre . . .    | 165.7        | 314.9  | 81.8    | 752.5  | 103.5   | 283.6   | 108.2 | 118.6 | 103.1  | 43.6    | 41.4    | 93.1    |
| Dicembre . . .    | 72.8         | 68.5   | 18.3    | 59.8   | 87.8    | 35.5    | 610.6 | 82.2  | 156.0  | 23.7    | 193.6   | 106.9   |

(a) Per ogni osservazione la quantità di neve e di grandine viene ridotta in acqua mediante la fusione, e tale quantità di acqua si aggiunge alla pioggia e alla nebbia condensata per avere i totali udometrici mensili.

(b) I termini invernali sono successivi, perciò il dicembre spetta sempre all'anno precedente. Ciò dà ragione delle differenze che risultano tra il complesso delle cifre delle quattro stagioni ed i totali indicati per gli anni interi.

## SISMICITÀ.

A. — DISTRIBUZIONE PER MESI E PER STAGIONI DELLE SCOSSE SISMICHE VERIFICATE NEL REGNO NEL SESSENNIO 1921-1926 E NEL TRENTENNIO 1891-1920.

| Mesi<br>—<br>Stagioni             | Numero delle scosse verificatesi<br>negli anni |            |            |            |            |            | Numero medio annuale<br>delle scosse verificatesi |                             |
|-----------------------------------|--|------------|------------|------------|------------|------------|---|-----------------------------|
|                                   | 1921   | 1922       | 1923       | 1924       | 1925       | 1926       | nel sessennio<br>1921-1926                        | nel trentennio<br>1891-1920 |
| <i>Ripartizione per mesi.</i>     |  |            |            |            |            |            |   |                             |
| Gennaio . . . . .                 | 24   | 8          | 5          | 39         | 26         | 29         | 22  | 39                          |
| Febbraio . . . . .                | 7  | 3          | 9          | 33         | 13         | 7          | 12  | 30                          |
| Marzo . . . . .                   | 5  | 17         | 12         | 6          | 31         | 14         | 14  | 38                          |
| Aprile . . . . .                  | 2  | 7          | 4          | 17         | 6          | 7          | 7   | 37                          |
| Maggio . . . . .                  | 17   | 18         | 22         | 19         | 16         | 11         | 17  | 34                          |
| Giugno . . . . .                  | 10   | 9          | 41         | 8          | 6          | 18         | 15  | 36                          |
| Luglio . . . . .                  | 6  | 9          | 15         | 12         | 18         | 3          | 10  | 41                          |
| Agosto . . . . .                  | 22   | 17         | 14         | 10         | 7          | 11         | 14  | 39                          |
| Settembre . . . . .               | 73   | 16         | 10         | 23         | 23         | 8          | 26  | 39                          |
| Ottobre . . . . .                 | 25   | 8          | 5          | 27         | 5          | 11         | 13  | 33                          |
| Novembre . . . . .                | 26   | 8          | 16         | 41         | 5          | 10         | 18  | 34                          |
| Dicembre . . . . .                | 14   | 10         | 16         | 22         | 8          | 7          | 13  | 33                          |
| Anno . . . . .                    | <b>231</b>                                     | <b>130</b> | <b>189</b> | <b>257</b> | <b>164</b> | <b>136</b> | <b>181</b>  | <b>433</b>                  |
| <i>Ripartizione per stagioni.</i> |  |            |            |            |            |            |   |                             |
| Inverno (a) . . . . .             | 38   | 25         | 24         | 88         | 61         | 44         | 47  | 102                         |
| Primavera . . . . .               | 24   | 42         | 38         | 42         | 53         | 32         | 38  | 109                         |
| Estate . . . . .                  | 35   | 35         | 70         | 30         | 31         | 32         | 39  | 116                         |
| Autunno . . . . .                 | 124  | 32         | 31         | 91         | 33         | 29         | 57  | 106                         |

B. — NUMERO DELLE SCOSSE SISMICHE CLASSIFICATE PER L'INTENSITÀ MASSIMA MISURATA SECONDO LA SCALA MERCALLI.

1. Numero complessivo delle scosse, nel sessennio 1921 - 1926 classificate per intensità.

| Anni                | Gradi della scala Mercalli (b) |        |     |        |    |      |    |      |    |        |     |          |       |
|---------------------|--------------------------------|--------|-----|--------|----|------|----|------|----|--------|-----|----------|-------|
|                     | II                             | II-III | III | III-IV | IV | IV-V | V  | V-VI | VI | VI-VII | VII | VII-VIII | ? (c) |
| 1921 . . . . .      | 28                             | 8      | 67  | 6      | 51 | 10   | 26 | ..   | 9  | 2      | 4   | 1        | 19    |
| 1922 . . . . .      | 26                             | 2      | 39  | 6      | 23 | 2    | 14 | 1    | 7  | 1      | 1   | ..       | 8     |
| 1923 . . . . .      | 26                             | 6      | 42  | 11     | 46 | 3    | 22 | 3    | 7  | ..     | ..  | ..       | 3     |
| 1924 . . . . .      | 30                             | 7      | 79  | 8      | 53 | 20   | 22 | 7    | 6  | 1      | 3   | 1        | 20    |
| 1925 . . . . .      | 21                             | 13     | 48  | 10     | 28 | 20   | 11 | 5    | 4  | 1      | 1   | 1        | 1     |
| 1926 . . . . .      | 14                             | 7      | 40  | 9      | 38 | 7    | 14 | 1    | 1  | 1      | 3   | 1        | ..    |
| Media del sessennio | 24                             | 7      | 53  | 8      | 40 | 10   | 18 | 3    | 6  | 1      | 2   | 1        | 8     |

(a) Comprende il dicembre dell'anno precedente a quello indicato.

(b) La scala Mercalli si ripartisce nei seguenti gradi:

I. — Scossa istrumentale, cioè segnalata dai soli strumenti sismici. (Ne è omessa l'indicazione nel prospetto).

II. — Scossa molto leggera (leggerissima), avvertita solamente da qualche persona in condizioni di perfetta quiete, specialmente nei piani superiori delle case, ovvero da persone molto sensibili e nervose.

III. — Scossa leggera, avvertita da parecchie persone, ma poche relativamente al numero degli abitanti di un dato paese: si dice che fu appena sentita senza alcuna apprensione, e, in generale, senza accorgersi che fosse terremoto, se non dopo saputo che altri hanno pure avvertito il fenomeno.

IV. — Scossa sensibile o mediocre, avvertita non generalmente, ma da molte persone nell'interno delle case; però da pochi al piano terreno, senza spavento, ma con tremito d'infissi, di cristalli, scricchiolio d'impalcature, leggera oscillazione di oggetti sospesi.

V. — Scossa forte, avvertita generalmente nelle case, ma da pochi nelle strade; con risveglio di persone addormentate, con spavento di alcuni, sbattere di usci, suono di campanelli, oscillazione piuttosto ampia di oggetti sospesi, arresto di orologi.

VI. — Scossa molto forte, avvertita da tutti nelle case e da molti con spavento e fuga all'aperto, caduta di oggetti nelle case, caduta di calcinacci con qualche lesione leggera di edifici meno solidi.

VII. — Scossa fortissima, avvertita con spavento generale e fuga dalle case, sensibile anche nelle strade; suono di campane da torre; caduta di fumaiuoli e di tegole; lesioni negli edifici numerose, ma in generale leggere.

VIII. — Scossa rovinosa, avvertita con grande spavento, rovina parziale di alcune case e lesioni generali e considerevoli nelle altre: senza vittime o solamente con qualche disgrazia personale isolata.

IX. — Scossa disastrosa, con rovina totale o quasi di alcune case, lesioni gravi in molte altre, tali da renderle inhabitabili; vittime umane non molto numerose, ma sparse in diversi punti degli abitati.

X. — Scossa disastrosissima, con rovina di molti edifici e molte vittime umane, spaccature nel suolo, scoscienti delle montagne, ecc.

(c) Questa colonna comprende il numero delle scosse delle quali non si è potuto conoscere l'intensità.

Segue — Numero delle scosse sismiche  
classificate per l'intensità massima misurata secondo la scala Mercalli.

2. Distribuzione per provincie delle scosse avvenute nel biennio 1925-1926,  
classificate secondo l'intensità e il numero complessivo delle scosse verificatesi in ciascun anno.

| Provincie<br>(a)              | Gradi della scala Mercalli |        |     |        |    |      |    |      |    |        |     |          | Numero complessivo<br>delle scosse (c) |             |             |                          |
|-------------------------------|----------------------------|--------|-----|--------|----|------|----|------|----|--------|-----|----------|--|-------------|-------------|--------------------------|
|                               | II                         | II-III | III | III-IV | IV | IV-V | V  | V-VI | VI | VI-VII | VII | VII-VIII | ?                                      | nel<br>1925 | nel<br>1926 | Nel biennio<br>1925-1926 |
| Alessandria.                  | ..                         | ..     | ..  | ..     | .. | ..   | .. | ..   | .. | ..     | ..  | ..       | 1                                      | 1           | ..          | 1                        |
| Novara . . .                  | 1                          | ..     | 1   | 1      | .. | ..   | .. | ..   | .. | ..     | ..  | ..       | ..                                     | 2           | 1           | 3                        |
| Torino . . .                  | ..                         | 1      | ..  | ..     | 1  | ..   | .. | ..   | .. | ..     | ..  | ..       | ..                                     | ..          | 2           | 2                        |
| Spezia . . .                  | ..                         | ..     | ..  | ..     | .. | 1    | .. | ..   | .. | ..     | ..  | ..       | ..                                     | 1           | ..          | 1                        |
| Bergamo . . .                 | ..                         | ..     | ..  | ..     | .. | 1    | .. | ..   | .. | ..     | ..  | ..       | ..                                     | ..          | 1           | 1                        |
| Brescia . . .                 | ..                         | 1      | ..  | ..     | 1  | 1    | .. | ..   | .. | ..     | ..  | ..       | ..                                     | 3           | ..          | 3                        |
| Mantova . . .                 | ..                         | ..     | ..  | ..     | 1  | ..   | .. | ..   | .. | ..     | ..  | ..       | ..                                     | ..          | 1           | 1                        |
| Sondrio . . .                 | ..                         | ..     | ..  | ..     | 1  | ..   | .. | ..   | .. | ..     | ..  | ..       | ..                                     | ..          | 1           | 1                        |
| Trento . . .                  | ..                         | ..     | 1   | 1      | .. | ..   | .. | ..   | .. | ..     | ..  | ..       | ..                                     | 1           | 1           | 2                        |
| Belluno . . .                 | 2                          | ..     | ..  | ..     | 2  | ..   | 1  | 1    | .. | ..     | ..  | ..       | ..                                     | 5           | 1           | 6                        |
| Udine . . .                   | ..                         | ..     | ..  | ..     | .. | ..   | .. | 1    | .. | ..     | ..  | ..       | ..                                     | 1           | ..          | 1                        |
| Verona . . .                  | ..                         | ..     | 1   | ..     | .. | 2    | .. | ..   | .. | ..     | ..  | ..       | ..                                     | 2           | 1           | 3                        |
| Fiume . . .                   | ..                         | ..     | ..  | 1      | .. | 1    | .. | ..   | .. | ..     | ..  | ..       | ..                                     | 2           | ..          | 2                        |
| Trieste . . .                 | ..                         | ..     | ..  | 1      | .. | 1    | .. | ..   | .. | ..     | 1   | ..       | ..                                     | 2           | 1           | 3                        |
| Bologna . . .                 | ..                         | ..     | ..  | ..     | .. | 1    | .. | ..   | .. | ..     | ..  | ..       | ..                                     | 1           | ..          | 1                        |
| Forlì . . .                   | 2                          | 3      | 1   | ..     | 1  | 1    | 3  | ..   | .. | ..     | ..  | ..       | ..                                     | 6           | 5           | 11                       |
| Modena . . .                  | ..                         | ..     | 2   | ..     | .. | 4    | 1  | ..   | .. | ..     | ..  | ..       | ..                                     | 5           | 2           | 7                        |
| Parma . . .                   | 3                          | ..     | 1   | 1      | .. | ..   | .. | ..   | .. | ..     | ..  | ..       | ..                                     | ..          | 5           | 5                        |
| Ravenna . . .                 | ..                         | ..     | 1   | ..     | .. | ..   | 1  | ..   | .. | ..     | ..  | ..       | ..                                     | 1           | 1           | 2                        |
| Reggio Em.                    | ..                         | ..     | 1   | ..     | 1  | 1    | 1  | ..   | .. | ..     | ..  | ..       | ..                                     | 3           | 1           | 4                        |
| Arezzo . . .                  | ..                         | ..     | 1   | ..     | 1  | ..   | .. | ..   | .. | ..     | ..  | ..       | ..                                     | ..          | 2           | 2                        |
| Firenze . . .                 | ..                         | 1      | 1   | ..     | 3  | 2    | 2  | ..   | .. | ..     | ..  | ..       | ..                                     | 6           | 3           | 9                        |
| Grosseto . . .                | ..                         | 4      | 1   | ..     | .. | ..   | .. | 2    | 2  | ..     | ..  | ..       | ..                                     | 7           | 2           | 9                        |
| Livorno . . .                 | 1                          | ..     | 1   | ..     | .. | 1    | .. | ..   | .. | ..     | ..  | ..       | ..                                     | 1           | 2           | 3                        |
| Lucca . . .                   | 1                          | ..     | ..  | ..     | .. | 3    | 3  | 3    | .. | ..     | ..  | ..       | ..                                     | 5           | 2           | 7                        |
| Massa e Car.                  | 1                          | ..     | ..  | ..     | 3  | 1    | .. | 1    | .. | ..     | ..  | ..       | ..                                     | 3           | 3           | 6                        |
| Pisa . . .                    | 8                          | ..     | 5   | ..     | 4  | 1    | .. | ..   | 2  | ..     | ..  | ..       | ..                                     | 17          | 3           | 20                       |
| Siena . . .                   | 2                          | 1      | 8   | 2      | 4  | ..   | 1  | 2    | 2  | ..     | 2   | ..       | ..                                     | 6           | 18          | 24                       |
| Ancona . . .                  | ..                         | 2      | 2   | 2      | .. | 2    | .. | ..   | .. | ..     | ..  | ..       | ..                                     | 7           | 1           | 8                        |
| Ascoli Pic.                   | ..                         | ..     | 1   | ..     | 1  | 1    | 1  | ..   | .. | ..     | ..  | ..       | 1                                      | 4           | 1           | 5                        |
| Macerata . . .                | ..                         | 1      | 1   | 1      | 1  | 2    | 1  | ..   | .. | ..     | ..  | ..       | ..                                     | 6           | 1           | 7                        |
| Pesaro e Ur.                  | ..                         | ..     | ..  | ..     | 2  | 2    | .. | ..   | .. | ..     | ..  | ..       | ..                                     | 2           | 2           | 4                        |
| Perugia . . .                 | ..                         | ..     | 1   | ..     | 5  | 5    | 2  | ..   | .. | ..     | ..  | ..       | ..                                     | 9           | 4           | 13                       |
| Roma . . .                    | 1                          | 1      | 12  | ..     | 5  | 2    | 1  | ..   | .. | ..     | ..  | 1        | ..                                     | 20          | 3           | 23                       |
| Aquila degli<br>Abruzzi . . . | ..                         | ..     | 2   | 1      | 6  | 1    | 2  | ..   | .. | 1      | ..  | 1        | ..                                     | 8           | 6           | 14                       |
| Campobasso                    | 2                          | ..     | 2   | 2      | 4  | 3    | .. | ..   | .. | ..     | ..  | 1        | ..                                     | 12          | 4           | 16                       |
| Chieti . . .                  | ..                         | ..     | ..  | ..     | 1  | 1    | 1  | ..   | .. | ..     | ..  | 1        | ..                                     | 4           | ..          | 4                        |
| Teramo . . .                  | ..                         | ..     | ..  | ..     | .. | ..   | .. | ..   | .. | ..     | ..  | 1        | ..                                     | 1           | ..          | 1                        |
| Avellino . . .                | ..                         | ..     | ..  | ..     | .. | ..   | 1  | ..   | .. | ..     | ..  | ..       | ..                                     | ..          | 1           | 1                        |
| Benevento . . .               | ..                         | ..     | ..  | ..     | 1  | ..   | .. | ..   | .. | ..     | ..  | ..       | ..                                     | ..          | 1           | 1                        |
| Caserta . . .                 | 4                          | ..     | 13  | 2      | 6  | ..   | 1  | ..   | .. | ..     | ..  | 1        | ..                                     | 13          | 14          | 27                       |
| Napoli . . .                  | 1                          | ..     | ..  | ..     | .. | ..   | .. | ..   | .. | ..     | ..  | 1        | ..                                     | 2           | ..          | 2                        |
| Bari delle P.                 | ..                         | ..     | ..  | 1      | .. | ..   | 1  | 1    | 1  | 1      | ..  | ..       | ..                                     | 4           | ..          | 4                        |
| Foggia . . .                  | ..                         | 1      | 6   | 2      | 6  | 1    | .. | 1    | 1  | 1      | ..  | ..       | ..                                     | 15          | 4           | 19                       |
| Lecce . . .                   | 2                          | ..     | 1   | ..     | 3  | ..   | 3  | ..   | .. | ..     | ..  | ..       | ..                                     | 1           | 8           | 9                        |
| Taranto . . .                 | ..                         | 1      | ..  | ..     | 1  | ..   | .. | ..   | 1  | ..     | ..  | ..       | ..                                     | 3           | ..          | 3                        |
| Potenza . . .                 | 1                          | ..     | ..  | ..     | .. | 1    | 1  | ..   | .. | ..     | ..  | ..       | ..                                     | 2           | 1           | 3                        |
| Catanzaro . . .               | ..                         | 1      | 2   | ..     | 1  | ..   | 1  | ..   | .. | ..     | ..  | ..       | ..                                     | 3           | 2           | 5                        |
| Cosenza . . .                 | 2                          | ..     | 2   | ..     | 1  | ..   | .. | ..   | .. | ..     | ..  | ..       | ..                                     | 4           | 1           | 5                        |
| Reggio Cal.                   | ..                         | ..     | ..  | 1      | 3  | ..   | 4  | ..   | .. | ..     | ..  | ..       | ..                                     | 1           | 7           | 8                        |
| Catania . . .                 | 1                          | ..     | 7   | 1      | 3  | 2    | 1  | 1    | 2  | ..     | 1   | ..       | ..                                     | 16          | 3           | 19                       |
| Girgenti . . .                | ..                         | ..     | 2   | ..     | .. | ..   | .. | ..   | .. | ..     | ..  | 1        | ..                                     | 2           | ..          | 2                        |
| Messina . . .                 | 2                          | ..     | 7   | 1      | 4  | 2    | 2  | ..   | 1  | ..     | 1   | 1        | ..                                     | 10          | 11          | 21                       |
| Palermo . . .                 | ..                         | ..     | ..  | ..     | .. | ..   | 1  | ..   | 1  | ..     | 1   | ..       | ..                                     | 2           | 1           | 3                        |
| Trapani . . .                 | ..                         | ..     | 1   | ..     | .. | ..   | .. | ..   | .. | ..     | ..  | ..       | ..                                     | ..          | 1           | 1                        |
| REGNO . . .                   | 37                         | 20     | 88  | 21     | 77 | 47   | 36 | 10   | 13 | 3      | 6   | 9        | 1                                      | 232         | 136         | 368                      |

(a) Sono state omesse le provincie nelle quali non si verificarono scosse.

(b) Numero delle scosse per le quali non si è potuto conoscere l'intensità.

(c) Il numero totale delle scosse segnate in questo prospetto è alquanto maggiore di quello indicato nel prospetto precedente pel biennio 1925-1926, perchè a volte una medesima scossa può avere interessato con la stessa intensità più provincie limitrofe.



## C. — DISTRIBUZIONE ORARIA DELLE SCOSSE SISMICHE.

| Mesi                | Ore del giorno in cui avvennero le scosse |     |     |     |      |       |       |       |       |       |       |       | Ore<br>diurne | Ore<br>notturne |
|---------------------|---|-----|-----|-----|------|-------|-------|-------|-------|-------|-------|-------|---------------|-----------------|
|                     | 0-2                                       | 2-4 | 4-6 | 6-8 | 8-10 | 10-12 | 12-14 | 14-16 | 16-18 | 18-20 | 20-22 | 22-24 | 6-18          | 18-6            |
| <i>Anno 1925.</i>   |   |     |     |     |      |       |       |       |       |       |       |       |               |                 |
| Gennaio . . . . .   | 2   | 3   | 1   | 3   | 2    | 3     | ..    | 2     | 2     | 3     | 2     | 3     | 12            | 14              |
| Febbraio . . . . .  | 2   | ..  | 1   | ..  | 1    | ..    | 3     | 2     | 2     | 1     | ..    | 1     | 8             | 5               |
| Marzo . . . . .     | 6   | 2   | 1   | 5   | 4    | 2     | 1     | 2     | 3     | 3     | ..    | 2     | 17            | 14              |
| Aprile . . . . .    | 1   | ..  | 1   | ..  | ..   | ..    | 1     | 1     | ..    | 2     | ..    | ..    | 2             | 4               |
| Maggio . . . . .    | 5   | 1   | 3   | 1   | ..   | 2     | ..    | ..    | ..    | 2     | 1     | 1     | 3             | 13              |
| Giugno . . . . .    | ..  | ..  | 1   | ..  | 1    | 1     | ..    | 1     | 1     | ..    | ..    | 1     | 4             | 2               |
| Luglio . . . . .    | ..  | 3   | 3   | 2   | ..   | 3     | 3     | ..    | 1     | 1     | 1     | 1     | 9             | 9               |
| Agosto . . . . .    | 1   | 1   | ..  | 1   | ..   | ..    | ..    | 1     | 1     | 1     | 1     | ..    | 3             | 4               |
| Settembre . . . . . | ..  | 2   | 2   | 2   | 1    | 4     | ..    | 5     | 1     | 4     | 1     | 1     | 13            | 10              |
| Ottobre . . . . .   | 1   | ..  | ..  | ..  | 1    | ..    | 1     | ..    | 1     | ..    | 1     | ..    | 3             | 2               |
| Novembre . . . . .  | ..  | 1   | 2   | ..  | ..   | ..    | ..    | ..    | 1     | ..    | ..    | 1     | 1             | 4               |
| Dicembre . . . . .  | 2   | 1   | ..  | 1   | ..   | 1     | ..    | 1     | ..    | ..    | 1     | 1     | 3             | 5               |
| Anno . . .          | 20  | 14  | 15  | 15  | 10   | 16    | 9     | 15    | 13    | 17    | 8     | 12    | 78            | 86              |

*Anno 1926.*

|                     |    |    |    |    |    |    |    |    |    |    |    |    |    |    |
|---------------------|----|----|----|----|----|----|----|----|----|----|----|----|----|----|
| Gennaio . . . . .   | 5  | 1  | 3  | 3  | 1  | 4  | 1  | 2  | 1  | 2  | 4  | 2  | 12 | 17 |
| Febbraio . . . . .  | 1  | 1  | 1  | .. | 1  | .. | .. | .. | .. | 1  | 1  | 1  | 1  | 6  |
| Marzo . . . . .     | 3  | 2  | 2  | .. | .. | .. | 2  | .. | 1  | 2  | .. | 2  | 3  | 11 |
| Aprile . . . . .    | 2  | 1  | .. | .. | .. | .. | 2  | .. | 1  | .. | .. | 1  | 3  | 4  |
| Maggio . . . . .    | 1  | 1  | .. | 1  | 2  | 1  | 2  | 1  | .. | 1  | .. | 1  | 7  | 4  |
| Giugno . . . . .    | .. | .. | 1  | 1  | 1  | 4  | 1  | .. | .. | 1  | 3  | 6  | 7  | 11 |
| Luglio . . . . .    | .. | 2  | .. | .. | .. | .. | .. | .. | .. | .. | .. | 1  | 0  | 3  |
| Agosto . . . . .    | 2  | 1  | 1  | .. | 1  | 1  | 2  | 2  | .. | .. | 1  | .. | 6  | 5  |
| Settembre . . . . . | .. | 1  | 3  | 1  | .. | 1  | 1  | .. | .. | .. | .. | 1  | 3  | 5  |
| Ottobre . . . . .   | .. | 1  | 1  | 4  | .. | .. | 2  | 1  | 1  | .. | .. | 1  | 8  | 3  |
| Novembre . . . . .  | 1  | .. | 4  | .. | .. | .. | .. | 1  | .. | 1  | 1  | 2  | 1  | 9  |
| Dicembre . . . . .  | 1  | .. | .. | 2  | .. | .. | 1  | .. | .. | 1  | 1  | 1  | 3  | 4  |
| Anno . . .          | 16 | 11 | 16 | 12 | 6  | 11 | 14 | 7  | 4  | 9  | 11 | 19 | 54 | 82 |

*Valori medi annuali per la frequenza oraria delle scosse (a),*

|                         |    |    |    |    |    |    |    |    |    |    |    |    |     |     |
|-------------------------|----|----|----|----|----|----|----|----|----|----|----|----|-----|-----|
| Sessennio 1921-26 . . . | 20 | 19 | 19 | 17 | 11 | 14 | 13 | 11 | 10 | 12 | 12 | 18 | 76  | 100 |
| Trentennio 1891-920 . . | 47 | 53 | 43 | 36 | 29 | 31 | 30 | 31 | 30 | 29 | 34 | 40 | 187 | 246 |

*Valori medi annuali per la frequenza oraria delle sole scosse dell'intensità dal V al X grado della scala Mercalli (a)*

|                         |   |    |   |   |   |   |   |   |   |   |   |   |    |    |
|-------------------------|---|----|---|---|---|---|---|---|---|---|---|---|----|----|
| Sessennio 1921-26 . . . | 2 | 3  | 3 | 4 | 1 | 2 | 3 | 2 | 2 | 2 | 3 | 2 | 14 | 15 |
| Trentennio 1891-920 . . | 7 | 10 | 6 | 5 | 5 | 4 | 5 | 5 | 5 | 5 | 6 | 6 | 29 | 40 |

(a) Il numero totale delle scosse non coincide con quello indicato nel quadro B della pag. 8 non essendo incluse nel presente prospetto le scosse per le quali non si è potuta stabilire l'ora in cui avvennero.

## II.

## TERRITORIO E POPOLAZIONE

## INDICE.

## A — Territorio e stato della popolazione :

|   |      |       |
|---|------|-------|
| 1. Superficie geografica delle Provincie, dei Compartimenti, del Regno e dei Comuni capiluoghi di provincia secondo la circoscrizione amministrativa al 31 dicembre 1926. . . . . | Pag. | 13    |
| 2. Popolazione censita e calcolata . . . . .  | »    | 14-16 |
| 3. Superficie e popolazione delle Provincie, dei Compartimenti e del Regno, secondo la circoscrizione amministrativa al 31 marzo 1927 . . . . .                                   | »    | 17    |
| 4. Classificazione dei Comuni secondo il numero degli abitanti residenti . . . . .  | »    | 18-19 |
| 5. Popolazione presente ripartita secondo la qualità della dimora, popolazione assente temporaneamente dal Comune di abituale residenza e popolazione residente . . . . .         | »    | 20    |
| 6. Popolazione presente e suo aumento o diminuzione fra i due ultimi censimenti . . . . .   | »    | 20    |
| 7. Distribuzione della popolazione presente nei Centri e nelle case sparse . . . . .  | »    | 21-23 |
| 8. Popolazione presente classificata per sesso, età e stato civile . . . . .  | »    | 24-25 |
| 9. Popolazione presente classificata per sesso e per età . . . . .  | »    | 26    |
| 10. Popolazione presente classificata per professioni o condizioni. . . . .   | »    | 27    |
| 11. Famiglie naturali secondo la condizione sociale del Capo famiglia . . . . .   | »    | 28    |
| 12. Famiglie naturali secondo il numero dei componenti . . . . .  | »    | 29    |

## B — Movimento della popolazione secondo gli atti dello stato civile:

|  |   |    |
|--|---|----|
| 1. Movimento generale . . . . .  | » | 30 |
| 2. Matrimoni distinti secondo lo stato civile degli sposi . . . . .                          | » | 30 |
| 3. Matrimoni classificati secondo le combinazioni di età degli sposi . . . . .               | » | 30 |
| 4. Nati-vivi e nati-morti distinti secondo il sesso e la legittimità. . . . .                | » | 31 |
| 5. Nati-vivi nei diversi Compartimenti, distinti secondo il sesso e la legittimità. . . . .  | » | 31 |
| 6. Nati-morti nei diversi Compartimenti, distinti secondo il sesso e la legittimità. . . . . | » | 32 |
| 7. Morti distinti per sesso e per stato civile . . . . .                                     | » | 32 |
| 8. Morti distinti per sesso e per gruppi di età . . . . .                                    | » | 33 |

(Segue)

|  |         |
|--|---------|
| 9. Dati principali del movimento della popolazione, secondo gli atti dello stato civile, per Compartimenti, per Provincie e per Comuni più popolosi: |         |
| Dati per Compartimenti. . . . .  | Pag. 34 |
| Dati per Provincie . . . . .   | » 35-36 |
| Dati per i Comuni di oltre 100 000 abitanti presenti, censiti al 1° dicembre 1921 . . . . .  | » 37    |
| 10. Numero dei matrimoni, dei nati vivi, dei nati morti e dei morti in ciascun Campartimento e nel Regno nell'anno 1926 . . . . .                    | » 37    |
| C — Emigrazione per l'estero:  |         |
| 1. Movimento generale in base ai passaporti rilasciati. . . . .  | » 38    |
| 2. Emigranti divisi per sesso, per età, secondo che partirono soli ovvero a gruppi di famiglia e secondo il trimestre in cui partirono . . . . .     | » 38    |
| 3. Emigranti dai 15 anni compiuti in su, divisi per professioni . . . . .  | » 38    |
| 4. Emigranti divisi secondo i Compartimenti dai quali partirono . . . . .  | » 39    |
| 5. Emigranti distinti secondo i paesi di destinazione . . . . .  | » 40    |
| c. 1.° — Passeggeri italiani imbarcatisi in porti italiani e in porti esteri per paesi transoceanici . . . . .                                       | » 41    |
| c. 2.° — Passeggeri italiani provenienti da paesi transoceanici, sbarcati in porti italiani e in porti esteri . . . . .                              | » 41    |
| c. 3.° — Emigranti italiani rimpatriati da paesi non transoceanici . . . . .   | » 41    |
| Nota sul movimento migratorio . . . . .  | » 42    |
| D — Numero degli italiani all'estero al 31 dicembre 1924 . . . . .   | » 42    |

### FONTI.

1. *Censimento della popolazione del Regno d'Italia al 31 dicembre 1861 - Id. al 31 dicembre 1871 - Id. al 31 dicembre 1881 - Id. al 10 febbraio 1901 - Id. al 10 giugno 1911* - Pubblicazioni della Direzione generale della statistica - Id. al 31 dicembre 1921 - Pubblicazioni dell'Istituto Centrale di Statistica.

2. *Movimento della popolazione secondo gli atti dello stato civile.* - Pubblicazione annuale dell'Istituto Centrale di Statistica.

3. *Bollettino dell'emigrazione* - Pubblicazione mensile del Ministero degli Affari Esteri (Direzione generale degli italiani all'estero).

## A. — TERRITORIO E STATO DELLA POPOLAZIONE.

## 1. Superficie geografica delle Province, dei Compartimenti, del Regno e dei Comuni capoluoghi di Provincia secondo la circoscrizione amministrativa al 31 dicembre 1926 (a).

| Province<br>e<br>Compartimenti   | Superficie<br>geografica |                     | Province<br>e<br>Compartimenti    | Superficie<br>geografica |                     |
|----------------------------------|--------------------------|---------------------|-----------------------------------|--------------------------|---------------------|
|                                  | Provincia                | Comune<br>Capoluogo |                                   | Provincia                | Comune<br>Capoluogo |
|                                  | Chil. quad.              | Chil. quad.         |                                   | Chil. quad.              | Chil. quad.         |
| Alessandria . . . . .            | 5 078.86                 | 224.19              | Arezzo . . . . .                  | 3 302.39                 | 384.44              |
| Cuneo . . . . .                  | 7 434.37                 | 119.87              | Firenze . . . . .                 | 4 614.44                 | 61.84               |
| Novara . . . . .                 | 6 602.67                 | 103.66              | Grosseto . . . . .                | 4 496.00                 | 476.23              |
| Torino . . . . .                 | 10 240.30                | 130.18              | Livorno . . . . .                 | 1 219.19                 | 99.06               |
| <b>Piemonte</b> . . . . .        | 29 356.70                | ..                  | Lucca . . . . .                   | 1 991.42                 | 188.24              |
| Genova . . . . .                 | 3 357.26                 | 228.59              | Massa e Carrara . . . . .         | 1 155.79                 | 93.75               |
| Imperia . . . . .                | 1 182.17                 | 37.59               | Pisa . . . . .                    | 2 442.04                 | 184.51              |
| Spezia . . . . .                 | 893.99                   | 40.42               | Siena . . . . .                   | 3 811.56                 | 117.60              |
| <b>Liguria</b> . . . . .         | 5 433.42                 | ..                  | <b>Toscana</b> . . . . .          | 23 032.83                | ..                  |
| Bergamo . . . . .                | 2 768.83                 | 26.40               | Ancona . . . . .                  | 1 937.70                 | 107.47              |
| Brescia . . . . .                | 4 721.97                 | 74.46               | Ascoli Piceno . . . . .           | 2 085.16                 | 159.32              |
| Como . . . . .                   | 2 861.46                 | 21.47               | Macerata . . . . .                | 2 773.13                 | 92.06               |
| Cremona . . . . .                | 1 775.56                 | 70.42               | Pesaro e Urbino . . . . .         | 2 894.89                 | 64.18               |
| Mantova . . . . .                | 2 339.38                 | 7.71                | <b>Marche</b> . . . . .           | 9 690.88                 | ..                  |
| Milano . . . . .                 | 3 163.23                 | 185.48              | Perugia - Umbria . . . . .        | 8 390.34                 | 450.84              |
| Pavia . . . . .                  | 2 964.64                 | 31.87               | Roma - Lazio . . . . .            | 13 459.52                | 2 034.20            |
| Sondrio . . . . .                | 3 193.92                 | 20.49               | Aquila degli Abruzzi . . . . .    | 6 458.21                 | 144.00              |
| <b>Lombardia</b> . . . . .       | 23 808.99                | ..                  | Campobasso . . . . .              | 4 383.33                 | 55.77               |
| Trento - Venezia Tridentina (b)  | 13 913.29                | 152.49              | Chieti . . . . .                  | 2 958.96                 | 54.00               |
| Belluno . . . . .                | 3 675.15                 | 147.25              | Teramo . . . . .                  | 2 745.30                 | 141.49              |
| Padova . . . . .                 | 2 140.73                 | 93.16               | <b>Abruzzi e Molise</b> . . . . . | 16 545.80                | ..                  |
| Rovigo . . . . .                 | 1 771.25                 | 23.52               | Avellino . . . . .                | 3 018.35                 | 34.01               |
| Treviso . . . . .                | 2 476.58                 | 50.05               | Benevento . . . . .               | 2 122.87                 | 126.97              |
| Udine . . . . .                  | 9 805.16                 | 56.64               | Caserta . . . . .                 | 5 268.72                 | 49.41               |
| Venezia . . . . .                | 2 444.36                 | 314.64              | Napoli . . . . .                  | 903.45                   | 117.37              |
| Verona . . . . .                 | 3 096.52                 | 52.89               | Salerno . . . . .                 | 4 943.77                 | 58.38               |
| Vicenza . . . . .                | 2 709.63                 | 80.46               | <b>Campania</b> . . . . .         | 16 262.16                | ..                  |
| <b>Veneto</b> . . . . .          | 28 119.38                | ..                  | Bari delle Puglie . . . . .       | 5 305.04                 | 73.84               |
| Fiume . . . . .                  | 701.87                   | 17.50               | Foggia . . . . .                  | 6 951.19                 | 508.27              |
| Pola . . . . .                   | 3 976.81                 | 224.97              | Lecce . . . . .                   | 4 425.60                 | 237.34              |
| Trieste . . . . .                | 1 220.00                 | 95.89               | Taranto . . . . .                 | 2 426.25                 | 411.80              |
| Zara . . . . .                   | 110.01                   | 57.34               | <b>Puglie</b> . . . . .           | 19 108.28                | ..                  |
| <b>Venezia Giulia e Zara (b)</b> | 6 008.69                 | ..                  | Potenza - Basilicata . . . . .    | 9 987.43                 | 173.97              |
| Bologna . . . . .                | 3 795.50                 | 116.42              | Catanzaro . . . . .               | 5 270.26                 | 110.97              |
| Ferrara . . . . .                | 2 640.18                 | 405.25              | Cosenza . . . . .                 | 6 646.77                 | 40.73               |
| Forlì . . . . .                  | 2 907.30                 | 227.94              | Reggio di Calabria . . . . .      | 3 157.52                 | 84.44               |
| Modena . . . . .                 | 2 597.40                 | 183.71              | <b>Calabria</b> . . . . .         | 15 074.55                | ..                  |
| Parma . . . . .                  | 3 456.88                 | 7.68                | Caltanissetta . . . . .           | 3 293.86                 | 420.92              |
| Piacenza . . . . .               | 2 576.08                 | 118.93              | Catania . . . . .                 | 4 937.91                 | 179.60              |
| Ravenna . . . . .                | 1 852.00                 | 646.84              | Girgenti . . . . .                | 3 043.65                 | 332.34              |
| Reggio nell'Emilia . . . . .     | 2 291.34                 | 231.55              | Messina . . . . .                 | 3 248.95                 | 207.92              |
| <b>Emilia</b> . . . . .          | 22 116.68                | ..                  | Palermo . . . . .                 | 4 992.31                 | 161.30              |
|                                  |                          |                     | Siracusa . . . . .                | 3 712.53                 | 242.71              |
|                                  |                          |                     | Trapani . . . . .                 | 2 508.81                 | 286.85              |
|                                  |                          |                     | <b>Sicilia</b> . . . . .          | 25 738.02                | ..                  |
|                                  |                          |                     | Cagliari . . . . .                | 13 415.22                | 69.63               |
|                                  |                          |                     | Sassari . . . . .                 | 10 674.95                | 603.07              |
|                                  |                          |                     | <b>Sardegna</b> . . . . .         | 24 090.17                | ..                  |
|                                  |                          |                     | <b>REGNO</b> . . . . .            | <b>310 137.13</b>        | ..                  |

(a) - Per la superficie delle provincie e dei compartimenti secondo la circoscrizione amministrativa al 31 marzo 1927, vedasi il prospetto, alla pag. 17.

(b) - I dati relativi alle provincie della Venezia Tridentina, della Venezia Giulia e di Zara non sono definitivi.

## 2. Popolazione censita e calcolata.

Popolazione del Regno.

Popolazione secondo i Censimenti generali effettuati dal 1862 in poi (a).

| Censimenti                    | Popolazione                  |                     |                         | Aumento dall'uno all'altro censimento   |                                       |                |  |
|-------------------------------|------------------------------|---------------------|-------------------------|---|---------------------------------------|----------------|--|
|                               | residente<br>(legale)<br>(b) | presente (di fatto) |                         | della popolazione residente<br>(legale) | della popolazione presente (di fatto) |                |  |
|                               |                              | totale              | per chilometro quadrato |   | comples-<br>sivo                      | medio<br>annuo | medio<br>annuo<br>aritmetico<br>per 1000<br>abitanti |
| 1862 (1° gennaio) . . . . .   | —                            | 25 000 000 (c)      | 87.2                    | —                                       | 1 801 154                             | 180 115        | 7.2  |
| 1872 id. . . . .              | —                            | 26 801 154          | 93.5                    | —                                       | 1 658 474                             | 165 847        | 6.2  |
| 1882 id. . . . .              | 28 953 480                   | 28 459 628          | 99.3                    |   |                                       |                |  |
| 1901 (10 febbraio) . . . . .  | 32 965 504                   | 32 475 253          | 113.3                   | 4 012 024                               | 4 015 625                             | 210 016        | 7.4  |
| 1911 (10 giugno) . . . . .    | 35 845 048                   | 34 671 377          | 120.9                   |   |                                       |                |  |
| 1921 (1° dicembre):           |                              |                     |                         | 2 489 162                               | 2 471 509                             | 235 790        | 6.8  |
| entro i vecchi confini . . .  | 38 334 210                   | 37 142 886          | 129.6                   |   |                                       |                |  |
| entro i confini attuali . . . | 39 943 528                   | 38 710 576          | 124.8                   |   |                                       |                |  |

Popolazione presente (di fatto), calcolata per il principio e per la metà di ogni anno, dal 1° gennaio 1922 in poi.

| Anni           | Popolazione presente (di fatto) (d) |                         |                        | Aumento della popolazione |                      |
|----------------|-------------------------------------|-------------------------|------------------------|---------------------------|----------------------|
|                | al 1° gennaio                       |                         | alla<br>metà dell'anno | assoluto                  | per<br>1000 abitanti |
|                | totale                              | per chilometro quadrato |                        |                           |                      |
| 1922 . . . . . | 38 790 000                          | 125.1                   | 38 963 000             | ?                         | ?                    |
| 1923 . . . . . | 39 136 000                          | 126.2                   | 39 269 000             | 346 000                   | 8.9                  |
| 1924 . . . . . | 39 401 000                          | 127.0                   | 39 547 000             | 265 000                   | 6.8                  |
| 1925 . . . . . | 39 693 000                          | 128.0                   | 39 878 000             | 292 000                   | 7.4                  |
| 1926 . . . . . | 40 034 000                          | 129.2                   | 40 243 000             | 371 000                   | 9.3                  |

(a) Per dati anteriori alla costituzione del Regno, vedansi gli *Annuari statistici* del 1912, pag. 13 e del 1887-88, pag. 152-153.

(b) Nei censimenti del 1882, del 1901 e del 1911 fu dichiarata *legale* la popolazione *residente*, determinata sommando il numero dei *presenti con dimora abituale* col numero degli *assenti temporaneamente*. Nel censimento al 10 giugno 1911 si sono ritenuti come assenti *temporaneamente* coloro che si presumeva dovessero far ritorno al Comune di residenza *entro l'anno stesso*; nel censimento del 1° dicembre 1921 coloro che si presumeva dovessero far ritorno al Comune di residenza *entro il 1922*. Nei censimenti precedenti non fu stabilito alcun termine alla presunzione del ritorno.

(c) Le cifre del censimento del 1862 sono state integrate coll'aggiunta della popolazione calcolata per il Veneto e per Roma: la popolazione nel 1862, senza il Veneto e Roma, risultò di **21 777 334** abitanti.

(d) Circa il metodo seguito per il calcolo della popolazione *presente* per il complesso del Regno veggasi la nota a pag. 231 del Bollettino mensile dell'Istituto Centrale di Statistica dell'aprile 1927, Fascicolo 4°.

## Popolazione delle Province e dei Compartimenti.

| Province<br>e<br>Compartimenti | Popolazione<br>residente<br>(legale)<br>censita<br><br>al<br>1° dicembre<br>1921<br>(a) | Popolazione presente (di fatto) (a)  |                  |                  |                            |                          |                | Aumento o diminuzione<br>dal 1° dicembre 1921<br>al 1° gennaio 1926 | medio<br>annuo<br>aritmico<br>per 1000<br>abitanti |
|--------------------------------|---|--------------------------------------|------------------|------------------|----------------------------|--------------------------|----------------|---|--|
|                                |   | assoluta                             |                  |                  | per chilometro<br>quadrato |                          |                |   |  |
|                                |   | censita<br>al<br>1° dicembre<br>1921 | calcolata (b)    |                  | al<br>1° dicembre<br>1921  | al<br>1° gennaio<br>1926 | assoluto       |   |  |
| Alessandria . . . . .          | 806 772   | 781 750                              | 787 765          | 786 992          | 153.9                      | 155.0                    | 5 242          | 1.64  |  |
| Cuneo . . . . .                | 666 506   | 623 598                              | 636 049          | 637 061          | 83.9                       | 85.7                     | 13 463         | 5.28  |  |
| Novara . . . . .               | 762 769   | 724 855                              | 749 185          | 743 036          | 109.8                      | 112.5                    | 18 181         | 6.14  |  |
| Torino . . . . .               | 1 291 800   | 1 253 443                            | 1 274 935        | 1 282 569        | 122.4                      | 125.2                    | 29 126         | 5.68  |  |
| <b>Piemonte . .</b>            | <b>3 527 847</b>  | <b>3 383 646</b>                     | <b>3 438 934</b> | <b>3 449 658</b> | <b>115.3</b>               | <b>117.5</b>             | <b>66 012</b>  | <b>4.77</b>   |  |
| Genova . . . . .               | 970 438   | 975 149                              | 994 490          | 1 000 604        | 290.5                      | 298.0                    | 25 455         | 6.33  |  |
| Imperia . . . . .              | 154 350   | 150 835                              | 155 132          | 156 076          | 127.6                      | 132.0                    | 5 241          | 8.50  |  |
| Spezia . . . . .               | 213 235   | 209 482                              | 220 805          | 222 015          | 234.3                      | 248.3                    | 12 533         | 14.63   |  |
| <b>Liguria . . .</b>           | <b>1 338 023</b>  | <b>1 335 466</b>                     | <b>1 370 427</b> | <b>1 378 695</b> | <b>245.8</b>               | <b>253.7</b>             | <b>43 229</b>  | <b>7.92</b>   |  |
| Bergamo . . . . .              | 579 941   | 555 086                              | 583 567          | 587 110          | 199.3                      | 210.5                    | 31 424         | 13.83   |  |
| Brescia . . . . .              | 661 395   | 632 225                              | 682 221          | 684 249          | 138.1                      | 144.9                    | 32 024         | 12.01   |  |
| Como . . . . .                 | 662 783   | 630 977                              | 650 253          | 653 091          | 220.5                      | 228.2                    | 22 114         | 8.57  |  |
| Cremona . . . . .              | 362 441   | 357 605                              | 361 523          | 360 413          | 201.4                      | 203.0                    | 2 808          | 1.92  |  |
| Mantova . . . . .              | 380 802   | 376 901                              | 386 417          | 387 031          | 161.1                      | 165.4                    | 10 130         | 6.57  |  |
| Milano . . . . .               | 1 906 068   | 1 906 231                            | 1 973 169        | 1 984 734        | 602.6                      | 627.5                    | 78 553         | 10.08   |  |
| Pavia . . . . .                | 482 523   | 469 425                              | 468 940          | 469 673          | 162.6                      | 169.6                    | 228            | 0.12  |  |
| Sondrio . . . . .              | 142 550   | 131 184                              | 134 504          | 135 108          | 41.1                       | 42.3                     | 3 924          | 7.31  |  |
| <b>Lombardia . .</b>           | <b>5 178 593</b>  | <b>5 080 234</b>                     | <b>5 240 614</b> | <b>5 261 439</b> | <b>214.1</b>               | <b>221.7</b>             | <b>181 205</b> | <b>8.72</b>   |  |
| Trento - Venezia Trid. .       | 663 545   | 641 747                              | 663 340          | 666 648          | 46.1                       | 47.9                     | 24 901         | 9.49  |  |
| Belluno . . . . .              | 259 275   | 234 583                              | 242 446          | 242 867          | 63.8                       | 66.1                     | 8 284          | 8.64  |  |
| Padova . . . . .               | 592 611   | 588 043                              | 617 736          | 621 119          | 274.7                      | 290.1                    | 33 076         | 13.76   |  |
| Rovigo . . . . .               | 289 379   | 287 238                              | 301 235          | 300 946          | 162.2                      | 169.9                    | 13 708         | 11.67   |  |
| Treviso . . . . .              | 561 759   | 548 487                              | 583 273          | 586 349          | 221.5                      | 236.8                    | 37 862         | 16.88   |  |
| Udine . . . . .                | 1 026 170   | 956 439                              | 992 400          | 994 776          | 97.5                       | 101.5                    | 38 337         | 9.80  |  |
| Venezia . . . . .              | 514 017   | 519 208                              | 559 848          | 563 523          | 212.4                      | 230.5                    | 44 315         | 20.88   |  |
| Verona . . . . .               | 538 815   | 523 390                              | 542 339          | 544 505          | 169.0                      | 175.8                    | 21 115         | 9.87  |  |
| Vicenza . . . . .              | 559 503   | 542 346                              | 546 893          | 547 946          | 200.2                      | 202.2                    | 5 690          | 2.53  |  |
| <b>Veneto . . .</b>            | <b>4 343 529</b>  | <b>4 199 734</b>                     | <b>4 386 360</b> | <b>4 402 031</b> | <b>149.4</b>               | <b>156.5</b>             | <b>202 297</b> | <b>11.78</b>  |  |
| Fiume . . . . .                | 86 448  | 84 080                               | 88 722           | 89 189           | 119.0                      | 125.4                    | 4 503          | 13.00   |  |
| Pola . . . . .                 | 306 069   | 299 295                              | 317 562          | 318 835          | 75.3                       | 82.4                     | 19 540         | 15.97   |  |
| Trieste . . . . .              | 327 724   | 325 940                              | 336 237          | 339 114          | 267.2                      | 278.0                    | 13 174         | 9.89  |  |
| Zara . . . . .                 | 18 255  | 18 623                               | 19 597           | 19 697           | 169.3                      | 179.0                    | 1 674          | 14.11   |  |
| <b>Venezia Giulia e Zara</b>   | <b>738 496</b>  | <b>728 544</b>                       | <b>762 138</b>   | <b>766 835</b>   | <b>121.1</b>               | <b>127.4</b>             | <b>38 291</b>  | <b>12.86</b>  |  |
| Bologna . . . . .              | 645 989   | 642 674                              | 665 137          | 668 351          | 169.3                      | 176.1                    | 25 677         | 9.77  |  |
| Ferrara . . . . .              | 346 821   | 346 015                              | 364 125          | 365 158          | 131.1                      | 138.3                    | 19 143         | 13.53   |  |
| Forlì . . . . .                | 397 178   | 391 026                              | 409 090          | 412 282          | 134.5                      | 141.8                    | 21 256         | 13.30   |  |
| Modena . . . . .               | 405 077   | 395 513                              | 411 486          | 413 554          | 152.3                      | 159.2                    | 18 041         | 11.16   |  |
| Parma . . . . .                | 377 102   | 361 786                              | 373 092          | 375 113          | 104.3                      | 108.1                    | 13 327         | 9.01  |  |
| Piacenza . . . . .             | 301 050   | 291 400                              | 298 292          | 298 804          | 110.4                      | 113.2                    | 7 404          | 6.21  |  |
| Ravenna . . . . .              | 257 745   | 257 604                              | 262 791          | 263 580          | 139.1                      | 142.3                    | 5 976          | 5.67  |  |
| Reggio nell'Emilia . . .       | 352 590   | 347 095                              | 353 840          | 354 791          | 151.5                      | 154.8                    | 7 636          | 5.42  |  |
| <b>Emilia . . .</b>            | <b>3 083 552</b>  | <b>3 033 113</b>                     | <b>3 137 853</b> | <b>3 151 633</b> | <b>136.7</b>               | <b>142.0</b>             | <b>118 520</b> | <b>9.56</b>   |  |

(a) Si è tenuto conto delle variazioni territoriali avvenute a tutto il 31 dicembre 1925. Per la popolazione secondo la circoscrizione amministrativa al 31 marzo 1927, vedasi il prospetto alla pag. 17.

(b) La popolazione presente per le singole provincie e per i compartimenti è stata calcolata seguendo il metodo specificato nella nota (d) a pag. 13 dell'Annuario Statistico degli anni 1922-25, mentre per il complesso del Regno è stata computata nel modo indicato a pag. 231 del Bollettino mensile dell'Istituto Centrale di Statistica dell'aprile 1927, Fascicolo 4°.

Segue: Popolazione delle Province e dei Compartimenti.

| Province<br>e<br>Compartimenti    | Popolazione<br>residente (legale)<br>censita | Popolazione presente (di fatto) (a) |                                  |                                |                          |                            |                          |   |  |
|-----------------------------------|--|-------------------------------------|----------------------------------|--------------------------------|--------------------------|----------------------------|--------------------------|---|--|
|                                   |  | assoluta                            |                                  |                                |                          | per chilometro<br>quadrato |                          | Aumento o diminuzione<br>dal 1° dicembre 1921<br>al 1° gennaio 1926 |  |
|                                   |  | censita                             | calcolata (b)                    |                                |                          | al<br>1° dicembre<br>1921  | al<br>1° gennaio<br>1926 | assoluto  | medio<br>annuo<br>aritmetico<br>per 1000<br>abitanti |
|                                   |  |                                     | al<br>1° dicembre<br>1921<br>(a) | alla metà<br>dell'anno<br>1925 | al<br>1° gennaio<br>1926 |                            |                          |   |  |
| Arezzo . . . . .                  | 308 421                                      | 298 519                             | 307 781                          | 309 201                        | 90.4                     | 93.6                       | 10 632                   | 8.75  |  |
| Firenze . . . . .                 | 949 691                                      | 934 456                             | 950 852                          | 953 480                        | 202.5                    | 206.6                      | 19 024                   | 4.98  |  |
| Grosseto . . . . .                | 163 539                                      | 164 990                             | 166 135                          | 166 553                        | 36.7                     | 37.0                       | 1 563                    | 2.31  |  |
| Livorno . . . . .                 | 224 427                                      | 225 518                             | 237 073                          | 233 780                        | 185.0                    | 195.8                      | 13 262                   | 14.38   |  |
| Lucca . . . . .                   | 409 524                                      | 389 519                             | 404 675                          | 405 996                        | 195.6                    | 203.9                      | 16 477                   | 10.35   |  |
| Massa e Carrara . . . . .         | 184 437                                      | 178 510                             | 188 620                          | 189 856                        | 164.4                    | 164.3                      | 11 346                   | 15.55   |  |
| Pisa . . . . .                    | 330 477                                      | 326 937                             | 334 359                          | 331 710                        | 133.9                    | 137.1                      | 7 773                    | 5.81  |  |
| Siena . . . . .                   | 251 088                                      | 247 842                             | 253 780                          | 254 342                        | 65.0                     | 66.7                       | 6 500                    | 6.41  |  |
| <b>Toscana . . . . .</b>          | <b>2 812 604</b>                             | <b>2 766 291</b>                    | <b>2 843 275</b>                 | <b>2 852 918</b>               | <b>120.1</b>             | <b>123.9</b>               | <b>86 627</b>            | <b>7.66</b>   |  |
| Ancona . . . . .                  | 345 765                                      | 334 654                             | 344 055                          | 345 238                        | 172.7                    | 178.2                      | 10 584                   | -7.73   |  |
| Ascoli Piceno . . . . .           | 279 087                                      | 265 164                             | 278 731                          | 280 666                        | 127.2                    | 134.6                      | 15 502                   | 14.30   |  |
| Macerata . . . . .                | 285 134                                      | 267 760                             | 283 154                          | 284 160                        | 96.6                     | 102.5                      | 16 403                   | 14.98   |  |
| Pesaro e Urbino . . . . .         | 290 600                                      | 280 718                             | 291 737                          | 292 874                        | 97.0                     | 101.2                      | 12 156                   | 10.59   |  |
| <b>Marche . . . . .</b>           | <b>1 200 586</b>                             | <b>1 148 296</b>                    | <b>1 197 677</b>                 | <b>1 202 938</b>               | <b>118.5</b>             | <b>124.1</b>               | <b>54 642</b>            | <b>11.64</b>  |  |
| Perugia - Umbria . . . . .        | 654 720                                      | 636 380                             | 659 364                          | 662 772                        | 75.8                     | 79.0                       | 26 392                   | 10.14   |  |
| Roma - Lazio . . . . .            | 1 614 608                                    | 1 618 982                           | 1 721 629                        | 1 739 544                      | 120.3                    | 129.2                      | 120 562                  | 18.22   |  |
| Aquila degli Abruzzi . . . . .    | 453 665                                      | 395 799                             | 416 310                          | 418 860                        | 61.3                     | 64.9                       | 23 061                   | 14.25   |  |
| Campobasso . . . . .              | 376 994                                      | 340 909                             | 353 253                          | 354 639                        | 77.8                     | 80.9                       | 13 730                   | 9.85  |  |
| Chieti . . . . .                  | 407 486                                      | 376 242                             | 394 110                          | 396 273                        | 127.1                    | 133.9                      | 20 036                   | 13.03   |  |
| Teramo . . . . .                  | 339 009                                      | 319 900                             | 339 859                          | 342 427                        | 116.6                    | 124.7                      | 22 437                   | 17.15   |  |
| <b>Abruzzi e Molise . . . . .</b> | <b>1 577 154</b>                             | <b>1 432 940</b>                    | <b>1 503 532</b>                 | <b>1 512 204</b>               | <b>86.6</b>              | <b>91.4</b>                | <b>79 264</b>            | <b>13.53</b>  |  |
| Avellino . . . . .                | 440 710                                      | 403 385                             | 426 868                          | 430 205                        | 133.6                    | 142.5                      | 26 820                   | 16.26   |  |
| Benevento . . . . .               | 232 043                                      | 207 171                             | 222 445                          | 224 392                        | 125.9                    | 134.0                      | 17 221                   | 15.77   |  |
| Caserta . . . . .                 | 887 826                                      | 823 132                             | 871 473                          | 877 113                        | 166.2                    | 166.5                      | 53 981                   | 16.04   |  |
| Napoli . . . . .                  | 1 478 021                                    | 1 468 640                           | 1 530 746                        | 1 533 979                      | 1 616.6                  | 1 694.1                    | 70 339                   | 11.71   |  |
| Salerno . . . . .                 | 617 909                                      | 584 318                             | 619 712                          | 624 864                        | 118.2                    | 126.4                      | 40 581                   | 16.99   |  |
| <b>Campania . . . . .</b>         | <b>3 686 509</b>                             | <b>3 545 641</b>                    | <b>3 731 249</b>                 | <b>3 755 583</b>               | <b>218.1</b>             | <b>230.9</b>               | <b>208 942</b>           | <b>14.41</b>  |  |
| Bari delle Puglie . . . . .       | 962 675                                      | 952 511                             | 967 672                          | 1 004 372                      | 179.5                    | 189.3                      | 51 861                   | 13.32   |  |
| Foggia . . . . .                  | 406 056                                      | 453 502                             | 482 257                          | 485 667                        | 66.0                     | 69.9                       | 27 165                   | 14.49   |  |
| Lecce . . . . .                   | 615 743                                      | 611 141                             | 656 712                          | 660 918                        | 138.1                    | 149.3                      | 49 777                   | 19.93   |  |
| Taranto . . . . .                 | 276 502                                      | 274 907                             | 294 498                          | 297 214                        | 113.3                    | 122.5                      | 22 307                   | 19.85   |  |
| <b>Puglie . . . . .</b>           | <b>2 340 976</b>                             | <b>2 297 061</b>                    | <b>2 431 169</b>                 | <b>2 448 171</b>               | <b>120.2</b>             | <b>128.1</b>               | <b>151 110</b>           | <b>16.09</b>  |  |
| Potenza - Basilicata . . . . .    | 492 132                                      | 468 557                             | 492 015                          | 494 995                        | 46.9                     | 49.6                       | 26 438                   | 13.80   |  |
| Catanzaro . . . . .               | 556 197                                      | 514 123                             | 543 256                          | 547 217                        | 97.6                     | 103.8                      | 33 094                   | 15.75   |  |
| Cosenza . . . . .                 | 545 618                                      | 495 854                             | 526 222                          | 530 307                        | 74.6                     | 79.8                       | 34 453                   | 16.98   |  |
| Reggio di Calabria . . . . .      | 525 304                                      | 502 311                             | 535 733                          | 540 722                        | 169.1                    | 171.2                      | 38 411                   | 18.71   |  |
| <b>Calabria . . . . .</b>         | <b>1 627 117</b>                             | <b>1 512 318</b>                    | <b>1 605 208</b>                 | <b>1 618 246</b>               | <b>100.3</b>             | <b>107.3</b>               | <b>105 928</b>           | <b>17.13</b>  |  |
| Caltanissetta . . . . .           | 397 122                                      | 385 675                             | 401 254                          | 403 862                        | 117.1                    | 122.6                      | 18 137                   | 11.53   |  |
| Catania . . . . .                 | 895 071                                      | 870 265                             | 909 279                          | 913 290                        | 177.6                    | 185.0                      | 37 025                   | 10.33   |  |
| Girgenti . . . . .                | 429 896                                      | 411 281                             | 429 014                          | 432 234                        | 135.1                    | 142.0                      | 20 953                   | 12.46   |  |
| Messina . . . . .                 | 613 023                                      | 582 064                             | 613 965                          | 617 331                        | 179.2                    | 190.0                      | 35 317                   | 14.84   |  |
| Palermo . . . . .                 | 898 212                                      | 860 306                             | 901 698                          | 907 145                        | 172.3                    | 181.7                      | 46 839                   | 13.32   |  |
| Siracusa . . . . .                | 560 502                                      | 536 614                             | 563 748                          | 566 351                        | 144.5                    | 152.6                      | 29 737                   | 13.56   |  |
| Trapani . . . . .                 | 429 329                                      | 409 247                             | 425 560                          | 427 853                        | 163.1                    | 170.5                      | 18 606                   | 11.12   |  |
| <b>Sicilia . . . . .</b>          | <b>4 223 160</b>                             | <b>4 061 452</b>                    | <b>4 244 518</b>                 | <b>4 268 116</b>               | <b>157.8</b>             | <b>165.8</b>               | <b>206 664</b>           | <b>12.45</b>  |  |
| Cagliari . . . . .                | 541 135                                      | 530 232                             | 558 109                          | 561 642                        | 39.5                     | 41.9                       | 31 410                   | 14.49   |  |
| Sassari . . . . .                 | 344 332                                      | 333 942                             | 352 260                          | 354 550                        | 31.3                     | 33.2                       | 20 608                   | 15.10   |  |
| <b>Sardegna . . . . .</b>         | <b>885 467</b>                               | <b>864 174</b>                      | <b>910 369</b>                   | <b>916 192</b>                 | <b>35.9</b>              | <b>38.0</b>                | <b>52 018</b>            | <b>14.72</b>  |  |
| <b>REGNO . . . . .</b>            | <b>39 988 523</b>                            | <b>38 755 576</b>                   | <b>39 878 000</b>                | <b>40 064 000</b>              | <b>125.0</b>             | <b>129.2</b>               | <b>1 308 424</b>         | <b>8.26</b>   |  |

(a) Vedasi la nota a a pagina precedente.

(b) Vedasi la nota b a pagina precedente.

**3. Superficie e popolazione delle Province, dei Compartimenti e del Regno  
secondo la circoscrizione amministrativa al 31 marzo 1927.**

| Province<br>e<br>Comparti-<br>menti        | Numero<br>dei Comuni | Super-<br>ficie<br>—<br>Km. q. | Popolazione<br>censita<br>al 1° dicembre 1921 |                        | Province<br>e<br>Comparti-<br>menti | Numero<br>dei Comuni | Super-<br>ficie<br>—<br>Km. q. | Popolazione<br>censita<br>al 1° dicembre 1921 |                        |
|--|----------------------|--------------------------------|---|------------------------|-------------------------------------|----------------------|--------------------------------|---|------------------------|
|  |                      |                                | residente<br>(legale)                         | presente<br>(di fatto) |                                     |                      |                                | residente<br>(legale)                         | presente<br>(di fatto) |
| Alessandria . . . . .                      | 343                  | 5 078,86                       | 806 772                                       | 781 750                | Ancona . . . . .                    | 51                   | 1 937,70                       | 345 765                                       | 334 654                |
| Aosta . . . . .                            | 186                  | 4 759,41                       | 250 407                                       | 226 885                | Ascoli Piceno . . . . .             | 72                   | 2 085,16                       | 279 087                                       | 265 164                |
| Cuneo . . . . .                            | 263                  | 7 434,87                       | 666 506                                       | 623 598                | Macerata . . . . .                  | 57                   | 2 672,94                       | 282 128                                       | 265 149                |
| Novara . . . . .                           | 243                  | 3 591,79                       | 402 879                                       | 384 342                | Pesaro e Urbino . . . . .           | 74                   | 2 894,89                       | 290 600                                       | 289 718                |
| Torino . . . . .                           | 258                  | 5 480,86                       | 1 041 393                                     | 1 026 558              | <b>Marche</b> . . . . .             | 254                  | 9 599,69                       | 1 197 580                                     | 1 145 685              |
| Vercelli . . . . .                         | 196                  | 3 010,98                       | 359 890                                       | 340 513                | Perugia . . . . .                   | 53                   | 6 361,90                       | 193 226                                       | 476 699                |
| <b>Piemonte</b> . . . . .                  | 1 489                | 29 356,70                      | 3 527 847                                     | 3 383 646              | Terni . . . . .                     | 31                   | 2 128,63                       | 164 500                                       | 162 292                |
| Genova . . . . .                           | 66                   | 1 767,14                       | 762 323                                       | 769 689                | <b>Umbria</b> . . . . .             | 84                   | 8 499,53                       | 657 726                                       | 638 991                |
| Imperia . . . . .                          | 91                   | 1 182,17                       | 154 350                                       | 150 835                | Frosinone . . . . .                 | 86                   | 3 063,80                       | 411 880                                       | 378 197                |
| Savona . . . . .                           | 85                   | 1 589,82                       | 208 115                                       | 205 460                | Rieti . . . . .                     | 73                   | 2 738,36                       | 175 023                                       | 161 776                |
| Spezia . . . . .                           | 32                   | 893,99                         | 213 235                                       | 209 482                | Roma . . . . .                      | 148                  | 8 41,54                        | 1 204 094                                     | 1 223 307              |
| <b>Liguria</b> . . . . .                   | 274                  | 5 433,42                       | 1 338 023                                     | 1 335 466              | Viterbo . . . . .                   | 60                   | 2 936,40                       | 198 485                                       | 193 538                |
| Bergamo . . . . .                          | 298                  | 2 788,83                       | 579 941                                       | 555 686                | <b>Lazio</b> . . . . .              | 367                  | 17 180,10                      | 1 989 482                                     | 1 956 908              |
| Brescia . . . . .                          | 280                  | 4 721,97                       | 661 395                                       | 652 225                | Aquila degli Abr. . . . .           | 113                  | 5 038,42                       | 374 057                                       | 325 573                |
| Como . . . . .                             | 344                  | 2 066,88                       | 472 531                                       | 456 948                | Campobasso . . . . .                | 144                  | 4 617,96                       | 392 665                                       | 355 270                |
| Cremona . . . . .                          | 133                  | 1 775,56                       | 362 441                                       | 357 805                | Chieti . . . . .                    | 105                  | 5 504,26                       | 361 046                                       | 333 644                |
| Mantova . . . . .                          | 70                   | 2 339,38                       | 380 802                                       | 376 901                | Pescara . . . . .                   | 48                   | 1 223,92                       | 177 227                                       | 166 918                |
| Milano . . . . .                           | 261                  | 2 792,33                       | 1 768 627                                     | 1 772 548              | Teramo . . . . .                    | 45                   | 1 944,31                       | 218 757                                       | 205 810                |
| Pavia . . . . .                            | 209                  | 2 964,64                       | 488 733                                       | 475 529                | <b>Abruzzi e Molise</b> . . . . .   | 455                  | 15 418,87                      | 1 523 752                                     | 1 387 215              |
| Sondrio . . . . .                          | 79                   | 3 193,92                       | 142 550                                       | 131 184                | Avellino . . . . .                  | 128                  | 3 018,35                       | 440 710                                       | 403 385                |
| Varese . . . . .                           | 198                  | 1 165,48                       | 327 693                                       | 307 712                | Benevento . . . . .                 | 89                   | 2 588,37                       | 315 753                                       | 299 665                |
| <b>Lombardia</b> . . . . .                 | 1 872                | 23 808,99                      | 5 184 763                                     | 5 086 338              | Napoli . . . . .                    | 167                  | 3 118,02                       | 1 990 665                                     | 1 967 077              |
| Bolzano . . . . .                          | 199                  | 7 333,74                       | 237 167                                       | 235 487                | Salerno . . . . .                   | 159                  | 4 943,77                       | 617 909                                       | 584 313                |
| Trento . . . . .                           | 355                  | 6 579,55                       | 126 378                                       | 406 260                | <b>Campania</b> . . . . .           | 543                  | 13 668,51                      | 3 365 937                                     | 3 254 440              |
| <b>Venezia Triden-<br/>tina</b> . . . . .  | 554 (a)              | 13 913,29                      | 663 545                                       | 641 747                | Bari delle Puglie . . . . .         | 51                   | 5 156,29                       | 953 955                                       | 924 384                |
| Belluno . . . . .                          | 69                   | 3 675,15                       | 259 275                                       | 234 583                | Brindisi . . . . .                  | 22                   | 1 964,32                       | 230 348                                       | 229 146                |
| Padova . . . . .                           | 105                  | 2 140,73                       | 592 611                                       | 588 043                | Foggia . . . . .                    | 54                   | 6 951,19                       | 466 056                                       | 468 502                |
| Rovigo . . . . .                           | 61                   | 1 771,25                       | 289 379                                       | 287 238                | Lecce . . . . .                     | 90                   | 2 610,23                       | 414 115                                       | 410 122                |
| Treviso . . . . .                          | 96                   | 2 476,58                       | 561 759                                       | 548 487                | Taranto . . . . .                   | 27                   | 2 426,25                       | 276 502                                       | 274 907                |
| Udine . . . . .                            | 199                  | 7 121,96                       | 816 478                                       | 755 732                | <b>Puglie</b> . . . . .             | 244                  | 19 108,28                      | 2 340 976                                     | 2 297 061              |
| Venezia . . . . .                          | 43                   | 2 444,36                       | 516 017                                       | 519 208                | Matera . . . . .                    | 32                   | 3 793,57                       | 146 372                                       | 139 463                |
| Verona . . . . .                           | 109                  | 3 096,52                       | 538 815                                       | 523 390                | Potenza . . . . .                   | 94                   | 6 193,86                       | 345 760                                       | 329 094                |
| Vicenza . . . . .                          | 127                  | 2 709,63                       | 559 503                                       | 542 346                | <b>Basilicata</b> . . . . .         | 126                  | 9 987,43                       | 492 132                                       | 468 557                |
| <b>Veneto</b> . . . . .                    | 812 (a)              | 25 436,18                      | 4 133 837                                     | 3 999 027              | Catanzaro . . . . .                 | 155                  | 5 270,26                       | 556 197                                       | 514 123                |
| Fiume . . . . .                            | 15                   | 701,87                         | 87 305  | 85 543                 | Cosenza . . . . .                   | 154                  | 6 646,77                       | 545 616                                       | 495 884                |
| Gorizia . . . . .                          | 121                  | 2 636,15                       | 209 632                                       | 200 707                | Reggio di Calabria . . . . .        | 108                  | 3 167,52                       | 525 304                                       | 502 311                |
| Pola . . . . .                             | 43                   | 4 012,60                       | 306 069                                       | 299 295                | <b>Calabrie</b> . . . . .           | 417                  | 15 074,55                      | 1 627 117                                     | 1 512 318              |
| Trieste . . . . .                          | 41                   | 1 231,26                       | 327 724                                       | 325 940                | Caltanissetta . . . . .             | 22                   | 2 107,11                       | 253 128                                       | 247 388                |
| Zara . . . . .                             | 2                    | 110,01                         | 18 255  | 18 623                 | Castrogiovanni . . . . .            | 20                   | 2 553,15                       | 272 671                                       | 260 143                |
| <b>Venezia Giulia<br/>e Zara</b> . . . . . | 222 (a)              | 8 691,89                       | 949 045                                       | 930 108                | Catania . . . . .                   | 51                   | 3 571,51                       | 766 394                                       | 754 409                |
| Bologna . . . . .                          | 61                   | 3 795,50                       | 645 989                                       | 642 674                | Girgenti . . . . .                  | 42                   | 3 043,65                       | 429 896                                       | 411 281                |
| Ferrara . . . . .                          | 21                   | 2 640,18                       | 346 821                                       | 346 015                | Messina . . . . .                   | 105                  | 3 248,95                       | 613 028                                       | 582 064                |
| Forlì . . . . .                            | 50                   | 2 907,30                       | 397 178                                       | 391 026                | Palermo . . . . .                   | 76                   | 4 992,31                       | 898 212                                       | 860 306                |
| Modena . . . . .                           | 45                   | 2 697,40                       | 405 077                                       | 395 513                | Ragusa . . . . .                    | 12                   | 1 504,51                       | 264 646                                       | 252 546                |
| Parma . . . . .                            | 53                   | 3 456,88                       | 376 239                                       | 361 227                | Siracusa . . . . .                  | 19                   | 2 208,02                       | 295 856                                       | 281 068                |
| Piacenza . . . . .                         | 49                   | 2 576,08                       | 295 653                                       | 285 855                | Trapani . . . . .                   | 20                   | 2 508,81                       | 429 329                                       | 409 247                |
| Ravenna . . . . .                          | 18                   | 1 852,00                       | 257 745                                       | 257 604                | <b>Sicilia</b> . . . . .            | 367                  | 25 738,02                      | 4 223 160                                     | 4 061 452              |
| Reggio nell'Emilia . . . . .               | 45                   | 2 291,34                       | 352 590                                       | 347 095                | Cagliari . . . . .                  | 189                  | 9 243,26                       | 422 609                                       | 415 683                |
| <b>Emilia</b> . . . . .                    | 342                  | 22 116,68                      | 3 077 292                                     | 3 027 009              | Nuoro . . . . .                     | 100                  | 7 326,52                       | 199 028                                       | 191 582                |
| Arezzo . . . . .                           | 40                   | 3 302,39                       | 308 421                                       | 298 519                | Sassari . . . . .                   | 75                   | 7 520,39                       | 263 830                                       | 256 909                |
| Firenze . . . . .                          | 50                   | 3 878,58                       | 794 203                                       | 794 081                | <b>Sardegna</b> . . . . .           | 364                  | 24 090,17                      | 885 467                                       | 864 174                |
| Grosseto . . . . .                         | 24                   | 4 496,00                       | 163 539                                       | 164 991                | <b>REGNO</b> . . . . .              | 9 067                | 310 137,13                     | 39 989 385                                    | 38 756 433             |
| Livorno . . . . .                          | 19                   | 1 219,19                       | 224 427                                       | 225 518                |                                     |                      |                                |   |                        |
| Lucca . . . . .                            | 45                   | 1 991,42                       | 409 524                                       | 389 519                |                                     |                      |                                |   |                        |
| Massa e Carrara . . . . .                  | 17                   | 1 155,79                       | 184 437                                       | 178 510                |                                     |                      |                                |   |                        |
| Pisa . . . . .                             | 38                   | 2 442,04                       | 330 477                                       | 326 937                |                                     |                      |                                |   |                        |
| Pistoia . . . . .                          | 12                   | 735,86                         | 146 488                                       | 140 375                |                                     |                      |                                |   |                        |
| Siena . . . . .                            | 36                   | 3 811,56                       | 251 088                                       | 247 842                |                                     |                      |                                |   |                        |
| <b>Toscana</b> . . . . .                   | 281                  | 23 032,83                      | 2 812 604                                     | 2 766 291              |                                     |                      |                                |   |                        |

(a) Cifra non definitiva.



## 4. Classificazione dei Comuni secondo il numero degli abitanti residenti.

(Situazione secondo il Censimento al 1° dicembre 1921, tenuto conto delle variazioni territoriali disposte a tutto il 31 marzo 1927).

| Categorie<br>di Comuni                        | Compartimenti   |                                      |                         |                                      |                         |                                      |                         |                                      |                         |                                      |
|---|---|--------------------------------------|-------------------------|--------------------------------------|-------------------------|--------------------------------------|-------------------------|--------------------------------------|-------------------------|--------------------------------------|
|   | Piemonte  |                                      | Liguria                 |                                      | Lombardia               |                                      | Venizia<br>Trentina     |                                      | Veneto                  |                                      |
|   | Numero<br>dei<br>Comuni   | Popolazione<br>residente<br>(legale) | Numero<br>dei<br>Comuni | Popolazione<br>residente<br>(legale) | Numero<br>dei<br>Comuni | Popolazione<br>residente<br>(legale) | Numero<br>dei<br>Comuni | Popolazione<br>residente<br>(legale) | Numero<br>dei<br>Comuni | Popolazione<br>residente<br>(legale) |
| Fino a 100 abit. . . . .                      | 3   | 225                                  | ..                      | ..                                   | 4                       | 362                                  | 3                       | 281                                  | ..                      | ..                                   |
| 101- 200 . . . . .                            | 31  | 4 993                                | 3                       | 510                                  | 19                      | 3 182                                | 36                      | 5 835                                | ..                      | ..                                   |
| 201- 300 . . . . .                            | 60  | 15 132                               | 15                      | 3 864                                | 36                      | 8 976                                | 57                      | 14 452                               | 1                       | 233                                  |
| 301- 400 . . . . .                            | 72  | 25 222                               | 13                      | 4 568                                | 74                      | 26 248                               | 47                      | 16 188                               | 1                       | 322                                  |
| 401- 500 . . . . .                            | 78  | 35 144                               | 15                      | 6 614                                | 73                      | 32 677                               | 68                      | 30 364                               | ..                      | ..                                   |
| 501- 1 000 . . . . .                          | 377   | 279 993                              | 54                      | 38 429                               | 446                     | 331 799                              | 178                     | 127 749                              | 27                      | 21 790                               |
| 1 001- 2 000 . . . . .                        | 437   | 626 103                              | 71                      | 98 876                               | 565                     | 810 825                              | 104                     | 150 209                              | 94                      | 147 498                              |
| 2 001- 3 000 . . . . .                        | 197   | 481 906                              | 35                      | 86 413                               | 306                     | 737 057                              | 26                      | 63 678                               | 162                     | 401 556                              |
| 3 001- 4 000 . . . . .                        | 96  | 319 099                              | 26                      | 89 335                               | 133                     | 455 491                              | 15                      | 51 759                               | 174                     | 602 032                              |
| 4 001- 5 000 . . . . .                        | 36  | 155 929                              | 11                      | 48 646                               | 70                      | 308 489                              | 10                      | 44 014                               | 124                     | 551 443                              |
| 5 001- 6 000 . . . . .                        | 33  | 179 107                              | 8                       | 43 806                               | 33                      | 178 640                              | 2                       | 10 905                               | 75                      | 408 458                              |
| 6 001- 7 000 . . . . .                        | 18  | 113 831                              | 3                       | 18 918                               | 28                      | 178 390                              | 2                       | 13 006                               | 55                      | 352 178                              |
| 7 001- 8 000 . . . . .                        | 6   | 44 883                               | 4                       | 30 104                               | 24                      | 177 281                              | 1                       | 7 044                                | 27                      | 201 319                              |
| 8 001- 9 000 . . . . .                        | 7   | 50 474                               | 2                       | 16 672                               | 11                      | 96 068                               | 1                       | 8 441                                | 12                      | 99 709                               |
| 9 001- 10 000 . . . . .                       | 9   | 84 809                               | 1                       | 9 149                                | 12                      | 112 634                              | ..                      | ..                                   | 14                      | 132 954                              |
| 10 001- 15 000 . . . . .                      | 12  | 141 207                              | 8                       | 104 048                              | 18                      | 215 645                              | ..                      | ..                                   | 25                      | 300 107                              |
| 15 001- 20 000 . . . . .                      | 6   | 103 439                              | ..                      | ..                                   | 4                       | 69 542                               | 1                       | 15 537                               | 9                       | 152 062                              |
| 20 001- 25 000 . . . . .                      | 4   | 85 333                               | 1                       | 23 649                               | 2                       | 45 495                               | 1                       | 20 955                               | 4                       | 85 627                               |
| 25 001- 30 000 . . . . .                      | ..  | ..                                   | 1                       | 25 114                               | 5                       | 136 833                              | ..                      | ..                                   | 1                       | 27 119                               |
| 30 001- 40 000 . . . . .                      | 3   | 98 227                               | ..                      | ..                                   | 2                       | 68 507                               | 1                       | 32 679                               | 1                       | 36 427                               |
| 40 001- 50 000 . . . . .                      | 1   | 40 753                               | ..                      | ..                                   | 2                       | 87 498                               | ..                      | ..                                   | 1                       | 47 404                               |
| 50 001- 60 000 . . . . .                      | 1   | 55 447                               | 1                       | 58 577                               | 2                       | 114 190                              | 1                       | 50 449                               | 2                       | 113 246                              |
| 60 001- 70 000 . . . . .                      | ..  | ..                                   | ..                      | ..                                   | ..                      | ..                                   | ..                      | ..                                   | ..                      | ..                                   |
| 70 001- 80 000 . . . . .                      | 1   | 77 768                               | ..                      | ..                                   | 1                       | 71 676                               | ..                      | ..                                   | ..                      | ..                                   |
| 80 001- 90 000 . . . . .                      | ..  | ..                                   | 1                       | 89 169                               | ..                      | ..                                   | ..                      | ..                                   | ..                      | ..                                   |
| 90 001-100 000 . . . . .                      | ..  | ..                                   | ..                      | ..                                   | 1                       | 98 094                               | ..                      | ..                                   | ..                      | ..                                   |
| Sopra 100 000 abit. . . . .                   | 1   | 499 823                              | 1                       | 541 562                              | 1                       | 819 184                              | ..                      | ..                                   | 3                       | 452 373                              |
| <b>Totale . . . . .</b>                       | <b>1 489</b>  | <b>3 527 847</b>                     | <b>274</b>              | <b>1 338 023</b>                     | <b>1 872</b>            | <b>5 184 763</b>                     | <b>554</b>              | <b>663 545</b>                       | <b>812</b>              | <b>4 133 837</b>                     |
| <b>Media popo-<br/>lazione per<br/>Comune</b> | <b>compresi i ca-<br/>poluoghi delle<br/>Province . . . . .</b> |                                      | ..                      | <b>4 883</b>                         | ..                      | <b>2 770</b>                         | ..                      | <b>1 198</b>                         | ..                      | <b>5 091</b>                         |
|   | <b>esclusi id. . . . .</b>                                      |                                      | ..                      | <b>2 310</b>                         | ..                      | <b>2 136</b>                         | ..                      | <b>1 051</b>                         | ..                      | <b>4 328</b>                         |

| Categorie<br>di Comuni                        | Compartimenti   |                                      |                         |                                      |                         |                                      |                         |                                      |                         |                                      |
|---|---|--------------------------------------|-------------------------|--------------------------------------|-------------------------|--------------------------------------|-------------------------|--------------------------------------|-------------------------|--------------------------------------|
|   | Venizia Giulia<br>e Zara  |                                      | Emilia                  |                                      | Toscana                 |                                      | Marche                  |                                      | Umbria                  |                                      |
|   | Numero<br>dei<br>Comuni   | Popolazione<br>residente<br>(legale) | Numero<br>dei<br>Comuni | Popolazione<br>residente<br>(legale) | Numero<br>dei<br>Comuni | Popolazione<br>residente<br>(legale) | Numero<br>dei<br>Comuni | Popolazione<br>residente<br>(legale) | Numero<br>dei<br>Comuni | Popolazione<br>residente<br>(legale) |
| Fino a 100 abit. . . . .                      | ..  | ..                                   | ..                      | ..                                   | ..                      | ..                                   | ..                      | ..                                   | ..                      | ..                                   |
| 101- 200 . . . . .                            | ..  | ..                                   | ..                      | ..                                   | ..                      | ..                                   | ..                      | ..                                   | ..                      | ..                                   |
| 201- 300 . . . . .                            | 2   | 581                                  | ..                      | ..                                   | ..                      | ..                                   | ..                      | ..                                   | ..                      | ..                                   |
| 301- 400 . . . . .                            | 8   | 2 873                                | ..                      | ..                                   | ..                      | ..                                   | ..                      | ..                                   | ..                      | ..                                   |
| 401- 500 . . . . .                            | 9   | 3 938                                | 1                       | 423                                  | ..                      | ..                                   | 1                       | 442                                  | 1                       | 464                                  |
| 501- 1 000 . . . . .                          | 47  | 34 674                               | 1                       | 692                                  | 2                       | 1 445                                | 8                       | 6 186                                | 3                       | 2 831                                |
| 1 001- 2 000 . . . . .                        | 68  | 93 069                               | 7                       | 9 303                                | 15                      | 25 258                               | 73                      | 109 793                              | 11                      | 17 880                               |
| 2 001- 3 000 . . . . .                        | 29  | 69 168                               | 21                      | 50 228                               | 23                      | 58 416                               | 53                      | 128 021                              | 19                      | 47 013                               |
| 3 001- 4 000 . . . . .                        | 9   | 29 646                               | 44                      | 156 316                              | 44                      | 153 716                              | 40                      | 137 214                              | 11                      | 37 777                               |
| 4 001- 5 000 . . . . .                        | 14  | 62 401                               | 57                      | 253 465                              | 32                      | 143 976                              | 19                      | 88 229                               | 6                       | 26 662                               |
| 5 001- 6 000 . . . . .                        | 10  | 52 972                               | 54                      | 291 985                              | 31                      | 167 634                              | 12                      | 64 832                               | 5                       | 26 961                               |
| 6 001- 7 000 . . . . .                        | 5   | 33 114                               | 45                      | 238 783                              | 18                      | 115 412                              | 11                      | 71 682                               | 9                       | 57 725                               |
| 7 001- 8 000 . . . . .                        | 5   | 37 990                               | 23                      | 173 288                              | 17                      | 128 791                              | 8                       | 58 338                               | ..                      | ..                                   |
| 8 001- 9 000 . . . . .                        | 1   | 8 608                                | 17                      | 144 106                              | 17                      | 144 941                              | 2                       | 16 818                               | ..                      | ..                                   |
| 9 001- 10 000 . . . . .                       | ..  | ..                                   | 15                      | 142 221                              | 12                      | 113 697                              | 3                       | 28 017                               | 2                       | 18 690                               |
| 10 001- 15 000 . . . . .                      | 9   | 108 027                              | 30                      | 350 364                              | 36                      | 437 575                              | 11                      | 135 393                              | 6                       | 71 818                               |
| 15 001- 20 000 . . . . .                      | 2   | 35 020                               | 8                       | 138 940                              | 14                      | 238 198                              | 3                       | 53 613                               | 4                       | 68 720                               |
| 20 001- 25 000 . . . . .                      | ..  | ..                                   | 5                       | 114 122                              | 5                       | 106 179                              | 3                       | 67 701                               | 1                       | 20 103                               |
| 25 001- 30 000 . . . . .                      | ..  | ..                                   | ..                      | ..                                   | 3                       | 78 824                               | 5                       | 137 294                              | ..                      | ..                                   |
| 30 001- 40 000 . . . . .                      | ..  | ..                                   | 3                       | 98 677                               | 2                       | 64 632                               | 1                       | 32 500                               | 4                       | 133 373                              |
| 40 001- 50 000 . . . . .                      | 3   | 137 337                              | 1                       | 42 155                               | 2                       | 88 821                               | ..                      | ..                                   | ..                      | ..                                   |
| 50 001- 60 000 . . . . .                      | ..  | ..                                   | 4                       | 214 796                              | 2                       | 105 632                              | ..                      | ..                                   | 1                       | 55 305                               |
| 60 001- 70 000 . . . . .                      | ..  | ..                                   | 1                       | 60 820                               | 2                       | 127 454                              | 1                       | 66 207                               | ..                      | ..                                   |
| 70 001- 80 000 . . . . .                      | ..  | ..                                   | 1                       | 71 181                               | 2                       | 150 879                              | ..                      | ..                                   | 1                       | 72 404                               |
| 80 001- 90 000 . . . . .                      | ..  | ..                                   | 2                       | 163 601                              | ..                      | ..                                   | ..                      | ..                                   | ..                      | ..                                   |
| 90 001-100 000 . . . . .                      | ..  | ..                                   | ..                      | ..                                   | ..                      | ..                                   | ..                      | ..                                   | ..                      | ..                                   |
| Sopra 100 000 abit. . . . .                   | 1   | 239 627                              | 2                       | 311 826                              | 2                       | 361 094                              | ..                      | ..                                   | ..                      | ..                                   |
| <b>Totale . . . . .</b>                       | <b>222</b>  | <b>949 045</b>                       | <b>342</b>              | <b>3 077 292</b>                     | <b>281</b>              | <b>2 812 604</b>                     | <b>254</b>              | <b>1 197 580</b>                     | <b>84</b>               | <b>657 726</b>                       |
| <b>Media popo-<br/>lazione per<br/>Comune</b> | <b>compresi i ca-<br/>poluoghi delle<br/>Province . . . . .</b> |                                      | ..                      | <b>8 998</b>                         | ..                      | <b>10 009</b>                        | ..                      | <b>4 715</b>                         | ..                      | <b>7 830</b>                         |
|   | <b>esclusi id. . . . .</b>                                      |                                      | ..                      | <b>7 069</b>                         | ..                      | <b>7 476</b>                         | ..                      | <b>4 089</b>                         | ..                      | <b>6 464</b>                         |

Segue — Classificazione dei Comuni secondo il numero degli abitanti residenti.

| Categorie<br>di Comuni               |                | Compartimenti                                   |                                      |                      |                                      |                      |                                      |                      |                                      |                      |                                      |    |       |
|--------------------------------------|----------------|---|--------------------------------------|----------------------|--------------------------------------|----------------------|--------------------------------------|----------------------|--------------------------------------|----------------------|--------------------------------------|----|-------|
|                                      |                | Lazio   |                                      | Abruzzi<br>e Molise  |                                      | Campania             |                                      | Puglie               |                                      | Basilicata           |                                      |    |       |
|                                      |                | Numero<br>dei Comuni                            | Popolazione<br>residente<br>(legale) | Numero<br>dei Comuni | Popolazione<br>residente<br>(legale) | Numero<br>dei Comuni | Popolazione<br>residente<br>(legale) | Numero<br>dei Comuni | Popolazione<br>residente<br>(legale) | Numero<br>dei Comuni | Popolazione<br>residente<br>(legale) |    |       |
| Fino a                               | 100 abit..     | ..  | ..                                   | ..                   | ..                                   | ..                   | ..                                   | ..                   | ..                                   | ..                   | ..                                   |    |       |
| 101-                                 | 200 .....      | ..  | ..                                   | ..                   | ..                                   | ..                   | ..                                   | ..                   | ..                                   | ..                   | ..                                   |    |       |
| 201-                                 | 300 .....      | ..  | ..                                   | ..                   | ..                                   | ..                   | ..                                   | ..                   | ..                                   | ..                   | ..                                   |    |       |
| 301-                                 | 400 .....      | ..  | ..                                   | ..                   | ..                                   | ..                   | ..                                   | ..                   | ..                                   | ..                   | ..                                   |    |       |
| 401-                                 | 500 .....      | ..  | ..                                   | ..                   | ..                                   | ..                   | ..                                   | ..                   | ..                                   | ..                   | ..                                   |    |       |
| 501-                                 | 1 000 .....    | 2   | 902                                  | 2                    | 979                                  | 1                    | 436                                  | ..(a)                | (a) 428                              | ..                   | ..                                   |    |       |
| 1 001-                               | 2 000 .....    | 33  | 25 813                               | 31                   | 24 089                               | 34                   | 27 665                               | 6                    | 5 494                                | 5                    | 4 451                                |    |       |
| 2 001-                               | 3 000 .....    | 123   | 183 933                              | 142                  | 217 980                              | 130                  | 199 027                              | 24                   | 34 627                               | 30                   | 43 557                               |    |       |
| 3 001-                               | 4 000 .....    | 73  | 179 509                              | 108                  | 260 051                              | 100                  | 237 208                              | 33                   | 81 264                               | 29                   | 70 866                               |    |       |
| 4 001-                               | 5 000 .....    | 34  | 113 955                              | 70                   | 239 450                              | 89                   | 300 824                              | 32                   | 110 256                              | 18                   | 60 771                               |    |       |
| 5 001-                               | 6 000 .....    | 25  | 110 117                              | 33                   | 145 651                              | 46                   | 203 933                              | 27                   | 120 710                              | 15                   | 65 684                               |    |       |
| 6 001-                               | 7 000 .....    | 18  | 98 309                               | 25                   | 135 007                              | 43                   | 233 082                              | 19                   | 101 055                              | 9                    | 49 273                               |    |       |
| 7 001-                               | 8 000 .....    | 15  | 95 169                               | 10                   | 66 625                               | 22                   | 140 318                              | 13                   | 84 821                               | 5                    | 33 720                               |    |       |
| 8 001-                               | 9 000 .....    | 12  | 87 921                               | 6                    | 44 126                               | 7                    | 51 056                               | 3                    | 22 479                               | 6                    | 43 482                               |    |       |
| 9 001-                               | 10 000 .....   | 12  | 16 995                               | 3                    | 25 239                               | 13                   | 110 410                              | 9                    | 76 482                               | ..                   | ..                                   |    |       |
| 10 001-                              | 15 000 .....   | 5   | 47 077                               | 5                    | 46 572                               | 7                    | 65 955                               | 13                   | 122 600                              | 2                    | 18 715                               |    |       |
| 15 001-                              | 20 000 .....   | 12  | 137 036                              | 11                   | 110 002                              | 21                   | 250 595                              | 26                   | 306 800                              | 4                    | 44 964                               |    |       |
| 20 001-                              | 25 000 .....   | 9   | 154 982                              | 3                    | 48 876                               | 9                    | 148 521                              | 15                   | 261 420                              | 2                    | 36 614                               |    |       |
| 25 001-                              | 30 000 .....   | 1   | 22 592                               | 3                    | 66 467                               | 11                   | 250 664                              | 3                    | 69 226                               | 1                    | 20 035                               |    |       |
| 30 001-                              | 40 000 .....   | 2   | 50 623                               | 2                    | 52 257                               | 3                    | 79 914                               | 6                    | 158 154                              | ..                   | ..                                   |    |       |
| 40 001-                              | 50 000 .....   | ..  | ..                                   | 1                    | 31 381                               | 3                    | 108 826                              | 8                    | 289 143                              | ..                   | ..                                   |    |       |
| 50 001-                              | 60 000 .....   | ..  | ..                                   | ..                   | ..                                   | 1                    | 45 693                               | ..                   | ..                                   | ..                   | ..                                   |    |       |
| 60 001-                              | 70 000 .....   | ..  | ..                                   | ..                   | ..                                   | 1                    | 53 627                               | 4                    | 210 515                              | ..                   | ..                                   |    |       |
| 70 001-                              | 80 000 .....   | ..  | ..                                   | ..                   | ..                                   | ..                   | ..                                   | 1                    | 66 772                               | ..                   | ..                                   |    |       |
| 80 001-                              | 90 000 .....   | ..  | ..                                   | ..                   | ..                                   | ..                   | ..                                   | ..                   | ..                                   | ..                   | ..                                   |    |       |
| 90 001-                              | 100 000 .....  | ..  | ..                                   | ..                   | ..                                   | ..                   | ..                                   | ..                   | ..                                   | ..                   | ..                                   |    |       |
| Sopra                                | 100 000 abit.. | 1   | 664 549                              | ..                   | ..                                   | 1                    | 859 076                              | 2                    | 219 030                              | ..                   | ..                                   |    |       |
| Totale .....                         |                | 367   | 1 989 482                            | 455                  | 1 523 752                            | 543                  | 3 365 037                            | 244                  | 2 340 976                            | 126                  | 492 132                              |    |       |
| Media popo-<br>lazione per<br>Comune |                | compresi i ca-<br>poluoghi delle<br>Province .. |                                      | ..                   | 5 421                                | ..                   | 3 349                                | ..                   | 6 197                                | ..                   | 9 594                                | .. | 3 906 |
|                                      |                | esclusi id. ..                                  |                                      | ..                   | 3 491                                | ..                   | 3 111                                | ..                   | 4 451                                | ..                   | 8 235                                | .. | 3 674 |

| Categorie<br>di Comuni               |                | Compartimenti                                   |                                      |                      |                                      |                      |                                      | REGNO  |                                      |         |       |    |
|--------------------------------------|----------------|---|--------------------------------------|----------------------|--------------------------------------|----------------------|--------------------------------------|--|--------------------------------------|---------|-------|----|
|                                      |                | Calabria  |                                      | Sicilia              |                                      | Sardegna             |                                      | Su<br>1000 abitanti<br>se ne<br>trovavano<br>nelle singole<br>categorie<br>di Comuni |                                      |         |       |    |
|                                      |                | Numero<br>dei Comuni                            | Popolazione<br>residente<br>(legale) | Numero<br>dei Comuni | Popolazione<br>residente<br>(legale) | Numero<br>dei Comuni | Popolazione<br>residente<br>(legale) | Numero<br>dei Comuni   | Popolazione<br>residente<br>(legale) |         |       |    |
| Fino a                               | 100 abit..     | ..  | ..                                   | ..                   | ..                                   | 1                    | 74                                   | 11   | 942                                  | 0.0     |       |    |
| 101-                                 | 200 .....      | ..  | ..                                   | ..                   | ..                                   | 6                    | 1 073                                | 95   | 15 573                               | 0.4     |       |    |
| 201-                                 | 300 .....      | ..  | ..                                   | ..                   | ..                                   | 9                    | 2 216                                | 181  | 45 661                               | 1.1     |       |    |
| 301-                                 | 400 .....      | 1   | 361                                  | ..                   | ..                                   | 11                   | 3 941                                | 227  | 79 723                               | 2.0     |       |    |
| 401-                                 | 500 .....      | ..  | ..                                   | 1                    | 468                                  | 14                   | 6 380                                | 266  | (b) 119 659                          | 3.0     |       |    |
| 501-                                 | 1 000 .....    | 13  | 10 123                               | 8                    | 6 454                                | 79                   | 57 813                               | 1 352  | 1 007 490                            | 25.2    |       |    |
| 1 001-                               | 2 000 .....    | 107   | 166 241                              | 39                   | 58 023                               | 98                   | 136 360                              | 2 138  | 3 125 471                            | 78.2    |       |    |
| 2 001-                               | 3 000 .....    | 113   | 263 234                              | 44                   | 106 780                              | 62                   | 148 341                              | 1 433  | 3 470 709                            | 86.8    |       |    |
| 3 001-                               | 4 000 .....    | 59  | 196 063                              | 47                   | 161 440                              | 36                   | 123 152                              | 977  | 3 388 296                            | 83.5    |       |    |
| 4 001-                               | 5 000 .....    | 36  | 156 364                              | 26                   | 114 539                              | 16                   | 70 521                               | 603  | 2 665 773                            | 66.7    |       |    |
| 5 001-                               | 6 000 .....    | 20  | 105 288                              | 34                   | 182 714                              | 11                   | 58 217                               | 442  | 2 388 225                            | 69.7    |       |    |
| 6 001-                               | 7 000 .....    | 19  | 119 900                              | 20                   | 129 101                              | 5                    | 32 613                               | 303  | 1 945 306                            | 48.7    |       |    |
| 7 001-                               | 8 000 .....    | 13  | 96 971                               | 11                   | 80 121                               | 5                    | 36 581                               | 178  | 1 321 775                            | 33.1    |       |    |
| 8 001-                               | 9 000 .....    | 9   | 74 547                               | 9                    | 75 611                               | 2                    | 16 589                               | 117  | 990 710                              | 24.8    |       |    |
| 9 001-                               | 10 000 .....   | 2   | 19 363                               | 7                    | 65 374                               | 1                    | 9 536                                | 110  | 1 037 563                            | 25.9    |       |    |
| 10 001-                              | 15 000 .....   | 17  | 204 908                              | 49                   | 560 389                              | 5                    | 56 663                               | 300  | 3 544 341                            | 88.6    |       |    |
| 15 001-                              | 20 000 .....   | 4   | 64 782                               | 24                   | 404 734                              | 1                    | 10 823                               | 118  | 2 013 123                            | 50.3    |       |    |
| 20 001-                              | 25 000 .....   | 1   | 22 160                               | 19                   | 416 136                              | ..                   | ..                                   | 65   | 1 436 444                            | 35.9    |       |    |
| 25 001-                              | 30 000 .....   | ..  | ..                                   | 6                    | 159 608                              | ..                   | ..                                   | 34   | 905 740                              | 22.7    |       |    |
| 30 001-                              | 40 000 .....   | 2   | 66 282                               | 12                   | 400 238                              | ..                   | ..                                   | 43   | 1 460 892                            | 36.5    |       |    |
| 40 001-                              | 50 000 .....   | ..  | ..                                   | 1                    | 40 007                               | 1                    | 44 146                               | 13   | 573 816                              | 14.4    |       |    |
| 50 001-                              | 60 000 .....   | ..  | ..                                   | 2                    | 105 160                              | ..                   | ..                                   | 21   | 1 136 944                            | 28.4    |       |    |
| 60 001-                              | 70 000 .....   | 1   | 60 530                               | 3                    | 185 251                              | 1                    | 61 417                               | 10   | 628 481                              | 15.7    |       |    |
| 70 001-                              | 80 000 .....   | ..  | ..                                   | 2                    | 147 949                              | ..                   | ..                                   | 8  | 591 857                              | 14.8    |       |    |
| 80 001-                              | 90 000 .....   | ..  | ..                                   | ..                   | ..                                   | ..                   | ..                                   | 3  | 252 770                              | 6.3     |       |    |
| 90 001-                              | 100 000 .....  | ..  | ..                                   | ..                   | ..                                   | ..                   | ..                                   | 1  | 98 094                               | 2.5     |       |    |
| Sopra                                | 100 000 abit.. | ..  | ..                                   | 3                    | 823 063                              | ..                   | ..                                   | 18   | 5 791 207                            | 144.8   |       |    |
| Totale .....                         |                | 417   | 1 627 117                            | 367                  | 4 223 160                            | 364                  | 885 467                              | 9 067  | 39 989 385                           | 1 000.0 |       |    |
| Media popo-<br>lazione per<br>Comune |                | compresi i ca-<br>poluoghi delle<br>Province .. |                                      | ..                   | 3 902                                | ..                   | 11 507                               | ..   | 2 433                                | ..      | 4 41  | .. |
|                                      |                | esclusi id. ..                                  |                                      | ..                   | 3 624                                | ..                   | 8 662                                | ..   | 2 137                                | ..      | 3 439 | .. |

(a) Isole di Tremiti.

(b) Compresa la popolazione delle Isole di Tremiti (428 abitanti).

**5. Popolazione presente ripartita secondo la qualità della dimora (abituale o occasionale), popolazione assente temporaneamente dal Comune di abituale residenza, e popolazione residente**

(Censimento al 1° dicembre 1921)

| Compartimenti                   | Popolazione presente<br>(di fatto) |                   |                              |                                 | Popolazione temporaneamente assente<br>dal Comune<br>di abituale residenza |                   |                               |                   | Popolazione residente<br>(legale) |                |            |                   |
|---------------------------------|------------------------------------|-------------------|------------------------------|---------------------------------|--|-------------------|-------------------------------|-------------------|-----------------------------------|----------------|------------|-------------------|
|                                 | in                                 |                   |                              |                                 | in   |                   |                               |                   |                                   |                |            |                   |
|                                 | complezzo                          |                   |                              |                                 | complezzo  |                   |                               |                   |                                   |                |            |                   |
|                                 | con dimora                         |                   | occasionale                  |                                 | che si trovava   |                   | all'Estero                    |                   |                                   |                |            |                   |
| abituale                        | occasionale                        | abituale          | occasionale                  | in<br>altri Comuni<br>del Regno | all'Estero   | abituale          | occasionale                   | abituale          | occasionale                       |                |            |                   |
| Cifre<br>assolute               | Per 100 abitanti<br>presenti       | Cifre<br>assolute | Per 100 abitanti<br>presenti | Cifre<br>assolute               | Per 100 abitanti<br>residenti  | Cifre<br>assolute | Per 100 abitanti<br>residenti | Cifre<br>assolute | Per 100 abitanti<br>residenti     |                |            |                   |
| Piemonte . . . . .              | 3 383 646                          | 3 311 163         | 97.9                         | 72 483                          | 2.1  | 216 684           | 6.1                           | 122 121           | 3.5                               | 94 563         | 2.7        | 3 527 847         |
| Liguria . . . . .               | 1 326 904                          | 1 280 885         | 96.5                         | 46 019                          | 3.5  | 47 113            | 3.5                           | 28 949            | 2.2                               | 18 170         | 1.4        | 1 328 004         |
| Lombardia . . . . .             | 5 103 329                          | 4 985 847         | 97.7                         | 117 482                         | 2.3  | 218 166           | 4.2                           | 159 462           | 3.1                               | 58 704         | 1.1        | 5 204 013         |
| Venezia Tridentina . . . . .    | 647 703                            | 625 922           | 96.6                         | 21 781                          | 3.4  | 43 788            | 6.5                           | 30 539            | 4.6                               | 13 249         | 2.0        | 669 710           |
| Veneto . . . . .                | 3 957 335                          | 3 886 561         | 98.2                         | 70 774                          | 1.8  | 204 691           | 5.0                           | 134 297           | 3.3                               | 70 394         | 1.7        | 4 091 252         |
| Venezia Giulia e Zara . . . . . | 919 987                            | 899 982           | 97.8                         | 20 005                          | 2.2  | 39 626            | 4.2                           | 21 839            | 2.3                               | 17 737         | 1.9        | 939 608           |
| Emilia . . . . .                | 2 951 687                          | 2 904 821         | 98.3                         | 49 866                          | 1.7  | 97 498            | 3.2                           | 69 551            | 2.3                               | 27 947         | 0.9        | 3 002 319         |
| Toscana . . . . .               | 2 830 184                          | 2 777 043         | 98.1                         | 53 141                          | 1.9  | 101 303           | 3.5                           | 67 943            | 2.4                               | 53 360         | 1.2        | 2 878 346         |
| Marche . . . . .                | 1 148 296                          | 1 133 476         | 98.7                         | 14 820                          | 1.3  | 67 110            | 5.6                           | 35 794            | 3.0                               | 31 316         | 2.6        | 1 200 586         |
| Umbria . . . . .                | 738 070                            | 728 443           | 98.7                         | 9 627                           | 1.3  | 32 227            | 4.2                           | 22 758            | 3.0                               | 9 469          | 1.2        | 760 670           |
| Lazio . . . . .                 | 1 517 292                          | 1 457 436         | 96.1                         | 59 856                          | 3.9  | 51 222            | 3.4                           | 35 264            | 2.3                               | 15 958         | 1.1        | 1 508 658         |
| Abruzzi e Molise . . . . .      | 1 432 940                          | 1 423 206         | 99.3                         | 9 734                           | 0.7  | 153 948           | 9.8                           | 51 794            | 3.3                               | 102 154        | 6.5        | 1 577 154         |
| Campania . . . . .              | 3 546 641                          | 3 516 812         | 99.2                         | 29 829                          | 0.8  | 169 697           | 4.6                           | 45 709            | 1.2                               | 123 988        | 3.4        | 3 686 509         |
| Puglie . . . . .                | 2 297 061                          | 2 276 521         | 99.1                         | 20 540                          | 0.9  | 64 455            | 2.8                           | 28 826            | 1.2                               | 35 629         | 1.5        | 2 340 976         |
| Basilicata . . . . .            | 408 557                            | 461 529           | 98.5                         | 7 023                           | 1.5  | 30 603            | 6.2                           | 10 148            | 2.1                               | 20 455         | 4.2        | 492 132           |
| Calabria . . . . .              | 1 512 318                          | 1 499 518         | 99.2                         | 12 800                          | 0.8  | 127 599           | 7.8                           | 24 476            | 1.5                               | 103 123        | 6.3        | 1 627 117         |
| Sicilia . . . . .               | 4 061 452                          | 4 030 439         | 99.2                         | 31 013                          | 0.8  | 192 721           | 4.6                           | 44 221            | 1.0                               | 148 500        | 3.5        | 4 223 160         |
| Sardegna . . . . .              | 864 174                            | 853 228           | 98.7                         | 10 946                          | 1.3  | 32 239            | 3.6                           | 24 812            | 2.8                               | 7 427          | 0.8        | 885 467           |
| REGNO . . . . .                 | <b>38 710 576</b>                  | <b>38 052 832</b> | <b>98.3</b>                  | <b>657 744</b>                  | <b>1.7</b>   | <b>1 890 696</b>  | <b>4.7</b>                    | <b>958 503</b>    | <b>2.4</b>                        | <b>932 193</b> | <b>2.3</b> | <b>39 943 528</b> |

**6. Popolazione presente e suo aumento o diminuzione fra i due ultimi censimenti.**

| Compartimenti              | Popolazione presente<br>(di fatto) |                                | Aumento (+)<br>o diminuzione (-)<br>percentuale<br>fra i due censimenti | Compartimenti | Popolazione presente<br>(di fatto)             |                                | Aumento (+)<br>o diminuzione (-)<br>percentuale<br>fra i due censimenti |                    |           |
|----------------------------|------------------------------------|--------------------------------|---|---------------|--|--------------------------------|---|--------------------|-----------|
|                            | censita al<br>10 giugno 1911       | censita al<br>1° dicembre 1921 |   |               | censita al<br>10 giugno 1911                   | censita al<br>1° dicembre 1921 |   |                    |           |
|                            | Piemonte . . . . .                 | 3 424 450                      |   |               | 3 383 646                                      | -                              |   | Calabria . . . . . | 1 402 151 |
| Liguria . . . . .          | 1 197 231                          | 1 326 904                      | +   | 10.8          | Sicilia . . . . .                              | 3 672 258                      | 4 061 452   | +                  | 10.6      |
| Lombardia . . . . .        | 4 730 473                          | 5 103 329                      | +   | 6.5           | Sardegna . . . . .                             | 852 407                        | 864 174   | +                  | 1.4       |
| Veneto . . . . .           | 3 527 380                          | 3 957 335                      | +   | 12.2          | REGNO (entro gli antichi<br>confini) . . . . . | 34 671 377                     | 37 142 886  | +                  | 7.1       |
| Emilia . . . . .           | 2 681 201                          | 2 954 687                      | +   | 10.2          | Venezia Tridentina . . . . .                   | (a) 641 897                    | 647 703   | +                  | 0.9       |
| Toscana . . . . .          | 2 694 706                          | 2 830 184                      | +   | 5.0           | Venezia Giulia e Zara . . . . .                | (a) 948 525                    | 919 987   | -                  | 3.0       |
| Marche . . . . .           | 1 093 253                          | 1 148 296                      | +   | 5.0           | REGNO (entro i nuovi<br>confini) . . . . .     | <b>36 261 799</b>              | <b>38 710 576</b>   | +                  | 6.8       |
| Umbria . . . . .           | 686 596                            | 738 070                        | +   | 7.5           |  |                                |   |                    |           |
| Lazio . . . . .            | 1 302 423                          | 1 517 292                      | +   | 16.5          |  |                                |   |                    |           |
| Abruzzi e Molise . . . . . | 1 430 706                          | 1 432 940                      | +   | 0.2           |  |                                |   |                    |           |
| Campania . . . . .         | 3 311 990                          | 3 546 641                      | +   | 7.1           |  |                                |   |                    |           |
| Puglie . . . . .           | 2 130 151                          | 2 297 061                      | +   | 7.8           |  |                                |   |                    |           |
| Basilicata . . . . .       | 474 021                            | 468 557                        | -   | 1.2           |  |                                |   |                    |           |

(a) Questi dati si riferiscono al Censimento austriaco del 1910.

## 7. — Distribuzione della popolazione presente nei Centri e nelle case sparse.

(Censimento al 1° dicembre 1921).

| Centri<br>e case sparse | Compartimenti |                  |                                      |              |                  |                                      |              |                  |                                      |
|-------------------------|---------------|------------------|--------------------------------------|--------------|------------------|--------------------------------------|--------------|------------------|--------------------------------------|
|                         | Piemonte      |                  |                                      | Liguria      |                  |                                      | Lombardia    |                  |                                      |
|                         | Centri<br>N.  | Abitanti<br>N.   | Su 1 000<br>abitanti<br>in complesso | Centri<br>N. | Abitanti<br>N.   | Su 1 000<br>abitanti<br>in complesso | Centri<br>N. | Abitanti<br>N.   | Su 1 000<br>abitanti<br>in complesso |
| Centri fino a 50 abit.  | 817           | 26 908           | 8                                    | 55           | 1 929            | 1                                    | 196          | 6 709            | 1                                    |
| da 51 a 100 »           | 1 159         | 86 849           | 26                                   | 118          | 8 971            | 7                                    | 457          | 34 741           | 7                                    |
| » 101 » 250 »           | 1 526         | 239 219          | 71                                   | 309          | 51 263           | 39                                   | 1 304        | 218 796          | 43                                   |
| » 251 » 500 »           | 721           | 254 636          | 75                                   | 203          | 71 080           | 54                                   | 1 079        | 388 585          | 76                                   |
| » 501 » 1 000 »         | 499           | 352 000          | 104                                  | 126          | 86 626           | 65                                   | 797          | 564 423          | 111                                  |
| » 1 001 » 2 000 »       | 255           | 360 071          | 106                                  | 43           | 61 322           | 46                                   | 447          | 634 232          | 124                                  |
| » 2 001 » 3 000 »       | 75            | 177 921          | 53                                   | 27           | 63 164           | 48                                   | 147          | 348 759          | 69                                   |
| » 3 001 » 4 000 »       | 25            | 86 584           | 26                                   | 9            | 31 542           | 24                                   | 65           | 225 519          | 44                                   |
| » 4 001 » 5 000 »       | 15            | 67 672           | 20                                   | 6            | 26 069           | 20                                   | 37           | 168 348          | 33                                   |
| » 5 001 » 10 000 »      | 20            | 151 947          | 45                                   | 14           | 99 908           | 75                                   | 30           | 216 375          | 42                                   |
| » 10 001 » 15 000 »     | 5             | 58 263           | 17                                   | 3            | 38 728           | 29                                   | 6            | 76 096           | 15                                   |
| » 15 001 » 20 000 »     | 1             | 17 602           | 5                                    | 1            | 19 456           | 15                                   | 4            | 72 218           | 14                                   |
| » 20 001 » 50 000 »     | 6             | 179 176          | 53                                   | 2            | 49 079           | 37                                   | 9            | 286 733          | 56                                   |
| » 50 001 » 100 000 »    | ..            | ..               | ..                                   | 3            | 166 981          | 126                                  | 2            | 125 204          | 25                                   |
| di oltre 100 000 »      | 1             | 482 117          | 142                                  | 1            | 316 217          | 237                                  | 1            | 718 800          | 141                                  |
| Centri in totale . . .  | 5 125         | 2 540 965        | 751                                  | 920          | 1 092 335        | 823                                  | 4 581        | 4 085 538        | 801                                  |
| Case sparse . . . . .   | ..            | 842 681          | 249                                  | ..           | 234 569          | 177                                  | ..           | 1 017 791        | 199                                  |
| In complesso . . .      | ..            | <b>3 383 646</b> | <b>1 000</b>                         | ..           | <b>1 326 904</b> | <b>1 000</b>                         | ..           | <b>5 103 329</b> | <b>1 000</b>                         |

| Centri<br>e case sparse | Compartimenti      |                |                                      |              |                  |                                      |                       |                |                                      |
|-------------------------|--------------------|----------------|--------------------------------------|--------------|------------------|--------------------------------------|-----------------------|----------------|--------------------------------------|
|                         | Venezia Tridentina |                |                                      | Veneto       |                  |                                      | Venezia Giulia e Zara |                |                                      |
|                         | Centri<br>N.       | Abitanti<br>N. | Su 1 000<br>abitanti<br>in complesso | Centri<br>N. | Abitanti<br>N.   | Su 1 000<br>abitanti<br>in complesso | Centri<br>N.          | Abitanti<br>N. | Su 1 000<br>abitanti<br>in complesso |
| Centri fino a 50 abit.  | 100                | 3 423          | 5                                    | 85           | 3 140            | 1                                    | 133                   | 4 571          | 5                                    |
| da 51 a 100 »           | 228                | 17 077         | 26                                   | 340          | 26 340           | 7                                    | 424                   | 31 811         | 35                                   |
| » 501 » 250 »           | 439                | 72 990         | 113                                  | 1 012        | 171 882          | 43                                   | 654                   | 102 566        | 111                                  |
| » 251 » 500 »           | 283                | 100 330        | 155                                  | 795          | 287 331          | 73                                   | 306                   | 104 905        | 114                                  |
| » 501 » 1 000 »         | 158                | 109 744        | 170                                  | 666          | 462 460          | 117                                  | 117                   | 80 842         | 88                                   |
| » 1 001 » 2 000 »       | 57                 | 78 775         | 122                                  | 321          | 429 780          | 109                                  | 50                    | 66 582         | 72                                   |
| » 2 001 » 3 000 »       | 10                 | 25 957         | 40                                   | 51           | 125 836          | 32                                   | 9                     | 23 310         | 25                                   |
| » 3 001 » 4 000 »       | 3                  | 10 556         | 16                                   | 35           | 120 496          | 30                                   | 5                     | 17 394         | 19                                   |
| » 4 001 » 5 000 »       | 5                  | 23 101         | 35                                   | 11           | 48 951           | 12                                   | 1                     | 4 060          | 4                                    |
| » 5 001 » 10 000 »      | 1                  | 5 634          | 9                                    | 16           | 107 636          | 27                                   | 8                     | 54 179         | 59                                   |
| » 10 001 » 15 000 »     | 2                  | 22 509         | 35                                   | 7            | 83 096           | 21                                   | 1                     | 11 990         | 13                                   |
| » 15 001 » 20 000 »     | ..                 | ..             | ..                                   | ..           | ..               | ..                                   | ..                    | ..             | ..                                   |
| » 20 001 » 50 000 »     | 2                  | 54 540         | 84                                   | 3            | 94 693           | 24                                   | 2                     | 62 381         | 68                                   |
| » 50 001 » 100 000 »    | ..                 | ..             | ..                                   | 3            | 210 753          | 53                                   | ..                    | ..             | ..                                   |
| di oltre 100 000 »      | ..                 | ..             | ..                                   | 1            | 162 695          | 41                                   | 1                     | 228 583        | 249                                  |
| Centri in totale . . .  | 1 288              | 524 636        | 810                                  | 3 346        | 2 335 089        | 590                                  | 1 711                 | 793 124        | 862                                  |
| Case sparse . . . . .   | ..                 | 123 067        | 190                                  | ..           | 1 622 246        | 410                                  | ..                    | 126 863        | 138                                  |
| In complesso . . .      | ..                 | <b>647 703</b> | <b>1 000</b>                         | ..           | <b>3 957 335</b> | <b>1 000</b>                         | ..                    | <b>919 987</b> | <b>1 000</b>                         |

Segue — Distribuzione della popolazione presente nei Centri e nelle case sparse.

| Centri<br>e case sparse |       | Compartimenti    |                |                                      |                  |                |                                      |                  |                |                                      |
|-------------------------|-------|------------------|----------------|--------------------------------------|------------------|----------------|--------------------------------------|------------------|----------------|--------------------------------------|
|                         |       | Emilia           |                |                                      | Toscana          |                |                                      | Marche           |                |                                      |
|                         |       | Centri<br>N.     | Abitanti<br>N. | Su 1 000<br>abitanti<br>in complesso | Centri<br>N.     | Abitanti<br>N. | Su 1 000<br>abitanti<br>in complesso | Centri<br>N.     | Abitanti<br>N. | Su 1 000<br>abitanti<br>in complesso |
| Centri fino a 50 abit.  | 106   | 3 592            | 1              | 101                                  | 3 509            | 1              | 102                                  | 3 585            | 3              |                                      |
| da 51 a 100 abit.       | 325   | 24 393           | 8              | 218                                  | 16 736           | 6              | 258                                  | 18 958           | 17             |                                      |
| » 101 » 250 »           | 664   | 105 229          | 36             | 636                                  | 104 529          | 37             | 392                                  | 62 859           | 55             |                                      |
| » 251 » 500 »           | 311   | 110 549          | 37             | 417                                  | 150 341          | 53             | 194                                  | 68 382           | 60             |                                      |
| » 501 » 1 000 »         | 216   | 151 929          | 51             | 305                                  | 213 234          | 75             | 107                                  | 76 232           | 66             |                                      |
| » 1 001 » 2 000 »       | 114   | 159 255          | 54             | 170                                  | 225 933          | 80             | 41                                   | 55 156           | 48             |                                      |
| » 2 001 » 3 000 »       | 28    | 68 677           | 23             | 42                                   | 102 854          | 36             | 12                                   | 29 076           | 25             |                                      |
| » 3 001 » 4 000 »       | 22    | 75 252           | 25             | 15                                   | 51 943           | 18             | 5                                    | 17 730           | 15             |                                      |
| » 4 001 » 5 000 »       | 11    | 48 785           | 17             | 12                                   | 53 455           | 19             | 3                                    | 13 119           | 11             |                                      |
| » 5 001 » 10 000 »      | 5     | 30 657           | 10             | 14                                   | 93 347           | 33             | 8                                    | 53 101           | 46             |                                      |
| » 10 001 » 15 000 »     | 2     | 21 739           | 8              | ..                                   | ..               | ..             | 3                                    | 34 026           | 30             |                                      |
| » 15 001 » 20 000 »     | 2     | 31 440           | 11             | 4                                    | 73 980           | 26             | 3                                    | 50 389           | 44             |                                      |
| » 20 001 » 50 000 »     | 6     | 174 933          | 59             | 5                                    | 135 299          | 48             | ..                                   | ..               | ..             |                                      |
| » 50 001 » 100 000 »    | 3     | 164 811          | 56             | 1                                    | 51 774           | 18             | 1                                    | 51 575           | 45             |                                      |
| di oltre 100 000 »      | 1     | 162 111          | 55             | 2                                    | 352 469          | 125            | ..                                   | ..               | ..             |                                      |
| Centri in totale . . .  | 1 816 | 1 333 352        | 451            | 1 942                                | 1 629 412        | 576            | 1 129                                | 534 188          | 465            |                                      |
| Case sparse . . . . .   | ..    | 1 621 335        | 549            | ..                                   | 1 200 772        | 424            | ..                                   | 614 108          | 535            |                                      |
| In complesso . . .      | ..    | <b>2 954 687</b> | <b>1 000</b>   | ..                                   | <b>2 830 184</b> | <b>1 000</b>   | ..                                   | <b>1 148 296</b> | <b>1 000</b>   |                                      |

| Centri<br>e case sparse |     | Compartimenti  |                |                                      |                  |                |                                      |                  |                |                                      |
|-------------------------|-----|----------------|----------------|--------------------------------------|------------------|----------------|--------------------------------------|------------------|----------------|--------------------------------------|
|                         |     | Umbria         |                |                                      | Lazio            |                |                                      | Abruzzi e Molise |                |                                      |
|                         |     | Centri<br>N.   | Abitanti<br>N. | Su 1 000<br>abitanti<br>in complesso | Centri<br>N.     | Abitanti<br>N. | Su 1 000<br>abitanti<br>in complesso | Centri<br>N.     | Abitanti<br>N. | Su 1 000<br>abitanti<br>in complesso |
| Centri fino a 50 abit.  | 70  | 2 319          | 3              | 5                                    | 207              | ..             | 101                                  | 3 453            | 3              |                                      |
| da 51 a 100 abit.       | 152 | 11 496         | 16             | 17                                   | 1 214            | 1              | 190                                  | 14 071           | 10             |                                      |
| » 101 » 250 »           | 270 | 44 458         | 60             | 47                                   | 7 725            | 5              | 368                                  | 59 144           | 41             |                                      |
| » 251 » 500 »           | 166 | 58 967         | 30             | 34                                   | 13 075           | 9              | 250                                  | 90 335           | 63             |                                      |
| » 501 » 1 000 »         | 97  | 69 362         | 34             | 70                                   | 51 679           | 34             | 219                                  | 153 791          | 107            |                                      |
| » 1 001 » 2 000 »       | 20  | 27 161         | 37             | 83                                   | 121 051          | 80             | 155                                  | 223 904          | 156            |                                      |
| » 2 001 » 3 000 »       | 10  | 23 610         | 32             | 38                                   | 97 211           | 64             | 61                                   | 148 120          | 103            |                                      |
| » 3 001 » 4 000 »       | 3   | 10 621         | 14             | 12                                   | 41 446           | 27             | 27                                   | 94 063           | 66             |                                      |
| » 4 001 » 5 000 »       | ..  | ..             | ..             | 19                                   | 84 664           | 56             | 14                                   | 62 030           | 43             |                                      |
| » 5 001 » 10 000 »      | 5   | 35 190         | 48             | 21                                   | 139 302          | 92             | 13                                   | 96 670           | 68             |                                      |
| » 10 001 » 15 000 »     | 2   | 22 940         | 31             | 2                                    | 24 526           | 16             | 4                                    | 47 813           | 33             |                                      |
| » 15 001 » 20 000 »     | ..  | ..             | ..             | 3                                    | 56 521           | 37             | 2                                    | 35 810           | 25             |                                      |
| » 20 001 » 50 000 »     | 2   | 50 908         | 69             | ..                                   | ..               | ..             | ..                                   | ..               | ..             |                                      |
| » 50 000 » 100 000 »    | ..  | ..             | ..             | ..                                   | ..               | ..             | ..                                   | ..               | ..             |                                      |
| di oltre 100 000 »      | ..  | ..             | ..             | 1                                    | 636 266          | 432            | ..                                   | ..               | ..             |                                      |
| Centri in totale . . .  | 797 | 357 032        | 484            | 352                                  | 1 294 887        | 853            | 1 404                                | 1 029 204        | 718            |                                      |
| Case sparse . . . . .   | ..  | 381 038        | 516            | ..                                   | 222 405          | 147            | ..                                   | 403 736          | 282            |                                      |
| In complesso . . .      | ..  | <b>738 070</b> | <b>1 000</b>   | ..                                   | <b>1 517 292</b> | <b>1 000</b>   | ..                                   | <b>1 432 940</b> | <b>1 000</b>   |                                      |

Segue — Distribuzione della popolazione presente nei Centri e nelle case sparse.

| Centri<br>e case sparse | Compartimenti |                  |                                      |              |                  |                                      |              |                |                                      |
|-------------------------|---------------|------------------|--------------------------------------|--------------|------------------|--------------------------------------|--------------|----------------|--------------------------------------|
|                         | Campania      |                  |                                      | Puglie       |                  |                                      | Basilicata   |                |                                      |
|                         | Centri<br>N.  | Abitanti<br>N.   | Su 1 000<br>abitanti<br>in complesso | Centri<br>N. | Abitanti<br>N.   | Su 1 000<br>abitanti<br>in complesso | Centri<br>N. | Abitanti<br>N. | Su 1 000<br>abitanti<br>in complesso |
| Centri fino a 50 abit.  | 33            | 1 107            | ..                                   | 1            | 17               | ..                                   | 1            | 30             | ..                                   |
| da 51 a 100 »           | 45            | 3 403            | 1                                    | 2            | 180              | ..                                   | 4            | 317            | 1                                    |
| » 101 » 250 »           | 226           | 39 327           | 11                                   | 13           | 2 412            | 1                                    | 13           | 2 356          | 5                                    |
| » 251 » 500 »           | 276           | 101 807          | 29                                   | 9            | 3 325            | 1                                    | 14           | 5 246          | 11                                   |
| » 501 » 1 000 »         | 326           | 231 727          | 65                                   | 40           | 30 365           | 13                                   | 21           | 16 487         | 35                                   |
| » 1 001 » 2 000 »       | 273           | 380 019          | 107                                  | 53           | 74 011           | 32                                   | 38           | 54 002         | 115                                  |
| » 2 001 » 3 000 »       | 99            | 243 748          | 69                                   | 43           | 106 924          | 47                                   | 28           | 65 167         | 139                                  |
| » 3 001 » 4 000 »       | 44            | 152 611          | 43                                   | 28           | 97 037           | 42                                   | 18           | 62 573         | 134                                  |
| » 4 001 » 5 000 »       | 37            | 163 417          | 46                                   | 30           | 134 000          | 58                                   | 9            | 40 682         | 87                                   |
| » 5 001 » 10 000 »      | 48            | 351 009          | 99                                   | 49           | 360 391          | 157                                  | 15           | 102 637        | 219                                  |
| » 10 001 » 15 000 »     | 10            | 121 840          | 34                                   | 26           | 309 184          | 135                                  | 4            | 47 458         | 101                                  |
| » 15 001 » 20 000 »     | 8             | 140 379          | 40                                   | 10           | 175 763          | 77                                   | 1            | 17 906         | 38                                   |
| » 20 001 » 50 000 »     | 11            | 278 480          | 79                                   | 15           | 471 640          | 205                                  | ..           | ..             | ..                                   |
| » 50 001 » 100 000 »    | ..            | ..               | ..                                   | 4            | 253 947          | 111                                  | ..           | ..             | ..                                   |
| di oltre 100 000 »      | 1             | 737 251          | 213                                  | 1            | 109 990          | 48                                   | ..           | ..             | ..                                   |
| Centri in totale . . .  | 1437          | 2 966 125        | 836                                  | 324          | 2 129 186        | 927                                  | 166          | 414 861        | 885                                  |
| Case sparse . . . . .   | ..            | 580 516          | 164                                  | ..           | 167 875          | 73                                   | ..           | 53 696         | 115                                  |
| In complesso . . . . .  | ..            | <b>3 546 641</b> | <b>1 000</b>                         | ..           | <b>2 297 061</b> | <b>1 000</b>                         | ..           | <b>468 557</b> | <b>1 000</b>                         |

| Centri<br>e case sparse | Compartimenti |                  |                                      |              |                  |                                      |              |                |                                      | REGNO        |                   |                                      |
|-------------------------|---------------|------------------|--------------------------------------|--------------|------------------|--------------------------------------|--------------|----------------|--------------------------------------|--------------|-------------------|--------------------------------------|
|                         | Calabria      |                  |                                      | Sicilia      |                  |                                      | Sardegna     |                |                                      | Centri<br>N. | Abitanti<br>N.    | Su 1 000<br>abitanti<br>in complesso |
|                         | Centri<br>N.  | Abitanti<br>N.   | Su 1 000<br>abitanti<br>in complesso | Centri<br>N. | Abitanti<br>N.   | Su 1 000<br>abitanti<br>in complesso | Centri<br>N. | Abitanti<br>N. | Su 1 000<br>abitanti<br>in complesso |              |                   |                                      |
| Centri fino a 50 abit.  | 10            | 300              | ..                                   | 15           | 383              | ..                                   | 8            | 158            | ..                                   | 1 939        | 65 340            | 2                                    |
| da 51 » 100 »           | 40            | 3 021            | 2                                    | 21           | 1 531            | ..                                   | 20           | 1 514          | 2                                    | 4 018        | 302 623           | 8                                    |
| » 101 » 250 »           | 93            | 16 541           | 11                                   | 62           | 10 408           | 3                                    | 32           | 5 921          | 7                                    | 8 060        | 1 317 625         | 34                                   |
| » 251 » 500 »           | 145           | 54 759           | 36                                   | 76           | 29 001           | 7                                    | 59           | 22 123         | 26                                   | 5 338        | 1 914 777         | 49                                   |
| » 501 » 1 000 »         | 172           | 125 213          | 83                                   | 100          | 71 849           | 18                                   | 111          | 82 937         | 96                                   | 4 147        | 2 930 900         | 76                                   |
| » 1 001 » 2 000 »       | 221           | 317 755          | 210                                  | 135          | 195 519          | 48                                   | 105          | 150 739        | 174                                  | 2 581        | 3 615 217         | 93                                   |
| » 2 001 » 3 000 »       | 61            | 149 296          | 99                                   | 69           | 170 536          | 42                                   | 57           | 137 256        | 159                                  | 867          | 2 107 422         | 55                                   |
| » 3 001 » 4 000 »       | 37            | 127 369          | 84                                   | 48           | 166 941          | 41                                   | 23           | 80 716         | 93                                   | 424          | 1 470 393         | 38                                   |
| » 4 001 » 5 000 »       | 20            | 89 826           | 59                                   | 28           | 125 519          | 31                                   | 18           | 82 023         | 95                                   | 276          | 1 235 721         | 32                                   |
| » 5 001 » 10 000 »      | 26            | 181 110          | 120                                  | 67           | 477 488          | 118                                  | 17           | 121 497        | 141                                  | 377          | 2 678 078         | 69                                   |
| » 10 001 » 15 000 »     | 5             | 61 818           | 41                                   | 37           | 436 123          | 107                                  | 2            | 23 450         | 27                                   | 121          | 1 441 599         | 37                                   |
| » 15 001 » 20 000 »     | 2             | 35 207           | 23                                   | 21           | 365 440          | 90                                   | ..           | ..             | ..                                   | 62           | 1 092 120         | 28                                   |
| » 20 001 » 50 000 »     | 2             | 68 933           | 46                                   | 27           | 734 655          | 181                                  | 1            | 35 862         | 41                                   | 93           | 2 677 312         | 69                                   |
| » 50 001 » 100 000 »    | ..            | ..               | ..                                   | 3            | 174 400          | 43                                   | 1            | 57 164         | 66                                   | 21           | 1 256 609         | 33                                   |
| di oltre 100 000 »      | ..            | ..               | ..                                   | 3            | 666 657          | 164                                  | ..           | ..             | ..                                   | 14           | 4 613 156         | 119                                  |
| Centri in totale . . .  | 834           | 1 231 148        | 814                                  | 712          | 3 626 450        | 893                                  | 454          | 801 360        | 927                                  | 28 338       | 28 718 892        | 742                                  |
| Case sparse . . . . .   | ..            | 281 170          | 186                                  | ..           | 435 002          | 107                                  | ..           | 62 814         | 73                                   | ..           | 9 991 684         | 258                                  |
| In complesso . . . . .  | ..            | <b>1 512 318</b> | <b>1 000</b>                         | ..           | <b>4 061 452</b> | <b>1 000</b>                         | ..           | <b>864 174</b> | <b>1 000</b>                         | ..           | <b>38 710 576</b> | <b>1 000</b>                         |

## 8. Popolazione presente classifi

(Censimento al 1°

| Età                 | Maschi                  |                   |                  |                |                        |               | Fem                        |                   |                  |
|---------------------|-------------------------|-------------------|------------------|----------------|------------------------|---------------|----------------------------|-------------------|------------------|
|                     | Totale<br>dei<br>maschi | Stato civile      |                  |                |                        |               | Totale<br>delle<br>femmine | Stato             |                  |
|                     |                         | Celibi            | Coniugati        | Vedovi         | Separati<br>legalmente | Ignoto        |                            | Nubili            | Coniugate        |
| Fino a 1 anno . . . | 500 891                 | 500 891           | ..               | ..             | ..                     | ..            | 475 980                    | 475 980           | ..               |
| Da 1 a 2 anni . . . | 473 764                 | 473 764           | ..               | ..             | ..                     | ..            | 452 312                    | 452 312           | ..               |
| » 2 » 3 » . . .     | 335 303                 | 335 303           | ..               | ..             | ..                     | ..            | 321 962                    | 321 962           | ..               |
| » 3 » 4 » . . .     | 261 827                 | 261 827           | ..               | ..             | ..                     | ..            | 251 794                    | 251 794           | ..               |
| » 4 » 5 » . . .     | 276 616                 | 276 616           | ..               | ..             | ..                     | ..            | 267 785                    | 267 785           | ..               |
| » 5 » 6 » . . .     | 338 932                 | 338 932           | ..               | ..             | ..                     | ..            | 325 941                    | 325 941           | ..               |
| » 6 » 7 » . . .     | 426 755                 | 426 755           | ..               | ..             | ..                     | ..            | 412 288                    | 412 288           | ..               |
| » 7 » 8 » . . .     | 438 559                 | 438 559           | ..               | ..             | ..                     | ..            | 424 935                    | 424 935           | ..               |
| » 8 » 9 » . . .     | 454 050                 | 454 050           | ..               | ..             | ..                     | ..            | 435 719                    | 435 719           | ..               |
| » 9 » 10 » . . .    | 443 916                 | 443 916           | ..               | ..             | ..                     | ..            | 428 719                    | 428 719           | ..               |
| » 10 » 11 » . . .   | 444 033                 | 444 033           | ..               | ..             | ..                     | ..            | 430 318                    | 430 318           | ..               |
| » 11 » 12 » . . .   | 446 468                 | 446 468           | ..               | ..             | ..                     | ..            | 430 565                    | 430 565           | ..               |
| » 12 » 13 » . . .   | 439 939                 | 439 939           | ..               | ..             | ..                     | ..            | 422 861                    | 422 861           | ..               |
| » 13 » 14 » . . .   | 429 246                 | 429 246           | ..               | ..             | ..                     | ..            | 412 896                    | 413 805           | 91               |
| » 14 » 15 » . . .   | 412 162                 | 412 162           | ..               | ..             | ..                     | ..            | 400 443                    | 400 039           | 404              |
| » 15 » 16 » . . .   | 402 809                 | 402 741           | 68               | ..             | ..                     | ..            | 396 221                    | 394 605           | 1 594            |
| » 16 » 17 » . . .   | 395 480                 | 395 245           | 209              | 5              | ..                     | 21            | 390 001                    | 385 716           | 4 165            |
| » 17 » 18 » . . .   | 385 922                 | 384 799           | 1 052            | 16             | 1                      | 54            | 383 593                    | 373 621           | 9 739            |
| » 18 » 19 » . . .   | 361 768                 | 358 517           | 3 080            | 82             | 7                      | 82            | 366 230                    | 346 959           | 18 915           |
| » 19 » 20 » . . .   | 369 340                 | 361 489           | 7 582            | 118            | 12                     | 139           | 362 030                    | 325 526           | 35 888           |
| » 20 » 21 » . . .   | 361 428                 | 349 218           | 11 593           | 216            | 16                     | 385           | 349 926                    | 292 482           | 56 385           |
| » 21 » 25 » . . .   | 1 296 889               | 1 073 370         | 219 606          | 2 467          | 211                    | 1 235         | 1 386 003                  | 883 617           | 491 676          |
| » 25 » 30 » . . .   | 1 332 213               | 708 569           | 613 714          | 7 545          | 868                    | 1 517         | 1 528 593                  | 593 939           | 890 371          |
| » 30 » 35 » . . .   | 1 229 269               | 351 817           | 856 081          | 17 946         | 2 144                  | 1 281         | 1 400 149                  | 320 686           | 993 319          |
| » 35 » 40 » . . .   | 1 114 464               | 195 391           | 888 009          | 27 352         | 2 701                  | 1 011         | 1 237 644                  | 205 584           | 937 902          |
| » 40 » 45 » . . .   | 1 042 802               | 136 386           | 867 263          | 35 536         | 2 785                  | 832           | 1 100 161                  | 151 948           | 845 972          |
| » 45 » 50 » . . .   | 964 977                 | 106 501           | 808 512          | 46 613         | 2 608                  | 743           | 984 872                    | 119 240           | 744 163          |
| » 50 » 55 » . . .   | 857 778                 | 86 449            | 707 875          | 60 335         | 2 489                  | 630           | 877 113                    | 98 069            | 626 108          |
| » 55 » 60 » . . .   | 789 916                 | 74 301            | 635 748          | 76 987         | 2 292                  | 588           | 796 438                    | 82 408            | 527 161          |
| » 60 » 65 » . . .   | 700 557                 | 60 317            | 542 484          | 95 393         | 1 846                  | 517           | 726 762                    | 72 269            | 414 362          |
| » 65 » 70 » . . .   | 527 823                 | 43 930            | 379 845          | 102 362        | 1 209                  | 477           | 536 983                    | 51 981            | 252 784          |
| » 70 » 75 » . . .   | 392 727                 | 31 969            | 249 491          | 110 072        | 715                    | 480           | 408 646                    | 39 957            | 141 691          |
| » 75 » 80 » . . .   | 223 812                 | 18 520            | 118 799          | 85 693         | 377                    | 423           | 224 620                    | 22 895            | 54 896           |
| » 80 » 85 » . . .   | 97 142                  | 8 202             | 41 134           | 47 461         | 127                    | 218           | 109 006                    | 11 243            | 17 024           |
| » 85 » 90 » . . .   | 28 046                  | 2 509             | 9 461            | 15 958         | 31                     | 87            | 32 889                     | 3 519             | 4 042            |
| » 90 » 95 » . . .   | 5 219                   | 543               | 1 478            | 3 159          | 12                     | 27            | 7 665                      | 871               | 825              |
| » 95 » 100 » . . .  | 880                     | 109               | 259              | 504            | 2                      | 6             | 1 427                      | 176               | 206              |
| oltre 100 . . . . . | 82                      | 15                | 28               | 37             | ..                     | 2             | 174                        | 31                | 14               |
| Ignota . . . . .    | 85 731                  | 41 663            | 28 518           | 4 669          | 182                    | 10 694        | 118 377                    | 45 301            | 45 740           |
| In complesso . . .  | <b>19 089 535</b>       | <b>11 315 036</b> | <b>6 991 839</b> | <b>740 526</b> | <b>20 635</b>          | <b>21 449</b> | <b>19 621 041</b>          | <b>10 717 716</b> | <b>7 115 437</b> |

cata per sesso, età e stato civile.  
dicembre 1921).

| mine             |                     |               | In complesso      |                   |                       |                  |                     |               | Età           |
|------------------|---------------------|---------------|-------------------|-------------------|-----------------------|------------------|---------------------|---------------|---------------|
| civile           |                     |               | Totale generale   | Stato civile      |                       |                  |                     |               |               |
| Vedove           | Separate legalmente | Ignoto        |                   | Celibi e Nubili   | Coniugati e Coniugate | Vedovi e Vedove  | Separati legalmente | Ignoto        |               |
| ..               | ..                  | ..            | 976 871           | 976 871           | ..                    | ..               | ..                  | ..            | Fino a 1 anno |
| ..               | ..                  | ..            | 926 076           | 926 076           | ..                    | ..               | ..                  | ..            | Da 1 a 2 anni |
| ..               | ..                  | ..            | 657 265           | 657 265           | ..                    | ..               | ..                  | ..            | " 2 " 3 "     |
| ..               | ..                  | ..            | 513 621           | 513 621           | ..                    | ..               | ..                  | ..            | " 3 " 4 "     |
| ..               | ..                  | ..            | 544 401           | 544 401           | ..                    | ..               | ..                  | ..            | " 4 " 5 "     |
| ..               | ..                  | ..            | 664 873           | 664 873           | ..                    | ..               | ..                  | ..            | " 5 " 6 "     |
| ..               | ..                  | ..            | 839 043           | 839 043           | ..                    | ..               | ..                  | ..            | " 6 " 7 "     |
| ..               | ..                  | ..            | 863 494           | 863 494           | ..                    | ..               | ..                  | ..            | " 7 " 8 "     |
| ..               | ..                  | ..            | 889 769           | 889 769           | ..                    | ..               | ..                  | ..            | " 8 " 9 "     |
| ..               | ..                  | ..            | 872 635           | 872 635           | ..                    | ..               | ..                  | ..            | " 9 " 10 "    |
| ..               | ..                  | ..            | 874 351           | 874 351           | ..                    | ..               | ..                  | ..            | " 10 " 11 "   |
| ..               | ..                  | ..            | 877 033           | 877 033           | ..                    | ..               | ..                  | ..            | " 11 " 12 "   |
| ..               | ..                  | ..            | 862 800           | 862 800           | ..                    | ..               | ..                  | ..            | " 12 " 13 "   |
| ..               | ..                  | ..            | 843 142           | 843 051           | 91                    | ..               | ..                  | ..            | " 13 " 14 "   |
| ..               | ..                  | ..            | 812 605           | 812 201           | 404                   | ..               | ..                  | ..            | " 14 " 15 "   |
| 22               | ..                  | ..            | 799 030           | 797 346           | 1 662                 | 22               | ..                  | ..            | " 15 " 16 "   |
| 84               | 3                   | 33            | 785 481           | 780 961           | 4 374                 | 89               | 3                   | 54            | " 16 " 17 "   |
| 167              | 10                  | 56            | 769 515           | 758 420           | 10 791                | 188              | 11                  | 110           | " 17 " 18 "   |
| 267              | 22                  | 67            | 727 998           | 705 476           | 21 995                | 349              | 29                  | 149           | " 18 " 19 "   |
| 476              | 35                  | 105           | 731 370           | 687 015           | 43 470                | 594              | 47                  | 244           | " 19 " 20 "   |
| 796              | 48                  | 215           | 711 354           | 641 700           | 67 978                | 1 012            | 64                  | 600           | " 20 " 21 "   |
| 9 410            | 695                 | 605           | 2 682 892         | 1 956 987         | 711 282               | 11 877           | 906                 | 1 840         | " 21 " 25 "   |
| 41 354           | 2 082               | 797           | 2 860 806         | 1 302 558         | 1 504 085             | 48 899           | 2 950               | 2 314         | " 25 " 30 "   |
| 82 089           | 3 301               | 754           | 2 629 418         | 672 508           | 1 849 400             | 100 035          | 5 445               | 2 035         | " 30 " 35 "   |
| 90 008           | 3 541               | 609           | 2 352 108         | 400 975           | 1 825 911             | 117 360          | 6 242               | 1 620         | " 35 " 40 "   |
| 98 228           | 3 517               | 496           | 2 142 963         | 288 334           | 1 713 235             | 133 764          | 6 302               | 1 328         | " 40 " 45 "   |
| 117 849          | 3 099               | 521           | 1 940 849         | 225 741           | 1 562 675             | 164 462          | 5 707               | 1 264         | " 45 " 50 "   |
| 149 822          | 2 572               | 542           | 1 734 891         | 184 518           | 1 333 983             | 210 157          | 5 061               | 1 172         | " 50 " 55 "   |
| 184 340          | 2 040               | 489           | 1 586 354         | 156 709           | 1 162 909             | 261 327          | 4 332               | 1 077         | " 55 " 60 "   |
| 238 098          | 1 510               | 523           | 1 427 319         | 132 586           | 956 846               | 333 491          | 3 356               | 1 040         | " 60 " 65 "   |
| 230 883          | 803                 | 532           | 1 064 806         | 95 911            | 632 629               | 333 245          | 2 012               | 1 009         | " 65 " 70 "   |
| 225 865          | 492                 | 641           | 801 373           | 71 926            | 391 182               | 335 937          | 1 207               | 1 121         | " 70 " 75 "   |
| 116 177          | 189                 | 463           | 448 432           | 41 415            | 173 695               | 231 870          | 566                 | 886           | " 75 " 80 "   |
| 80 395           | 91                  | 253           | 206 148           | 19 445            | 58 158                | 127 856          | 218                 | 471           | " 80 " 85 "   |
| 25 203           | 42                  | 83            | 60 935            | 6 028             | 13 503                | 41 161           | 73                  | 170           | " 85 " 90 "   |
| 5 937            | 11                  | 21            | 12 884            | 1 414             | 2 303                 | 9 096            | 23                  | 48            | " 90 " 95 "   |
| 1 036            | 3                   | 6             | 2 307             | 285               | 465                   | 1 540            | 5                   | 12            | " 95 " 100 "  |
| 122              | 3                   | 4             | 256               | 46                | 42                    | 159              | 3                   | 6             | oltre 100     |
| 18 319           | 326                 | 8 691         | 204 108           | 86 969            | 74 258                | 22 988           | 508                 | 19 385        | Ignota.       |
| <b>1 746 947</b> | <b>24 435</b>       | <b>16 506</b> | <b>38 710 576</b> | <b>22 032 752</b> | <b>14 107 326</b>     | <b>2 487 473</b> | <b>45 070</b>       | <b>37 955</b> | In complesso. |



9. Popolazione presente classificata per sesso e per età.

(Censimento al 1° dicembre 1921).

| Età                        | Popolazione |           | Riduzione ad 1 milione della popolazione (di età nota) |           |               | Maschi per 100 Femmine | Età                       | Popolazione |            | Riduzione ad 1 milione della popolazione (di età nota) |           |               | Maschi per 100 Femmine |
|----------------------------|-------------|-----------|--|-----------|---------------|------------------------|---------------------------|-------------|------------|--|-----------|---------------|------------------------|
|                            | Maschile    | Femminile | Maschile   | Femminile | Dei due sessi |                        |                           | Maschile    | Femminile  | Maschile   | Femminile | Dei due sessi |                        |
|                            |             |           |  |           |               |                        |                           |             |            |  |           |               |                        |
| N-n oltre 1 anno . . . . . | 590 891     | 475 980   | 26 357   | 24 406    | 25 369        | 105                    | Da 25 anni a 30 . . . . . | 1 332 213   | 1 528 593  | 70 103   | 78 379    | 74 293        | 87                     |
| Da 1 anno a 2 . . . . .    | 473 764     | 452 312   | 24 930   | 23 193    | 24 050        | 105                    | » 30 » 35 . . . . .       | 1 229 269   | 1 400 149  | 64 685   | 71 793    | 68 284        | 88                     |
| » 2 anni a 3 . . . . .     | 335 303     | 321 962   | 17 644   | 16 509    | 17 069        | 104                    | » 35 » 40 . . . . .       | 1 114 464   | 1 237 644  | 58 644   | 63 460    | 61 082        | 90                     |
| » 3 » 4 . . . . .          | 261 827     | 251 794   | 13 778   | 12 911    | 13 339        | 104                    | » 40 » 45 . . . . .       | 1 042 802   | 1 100 161  | 54 873   | 56 411    | 55 652        | 95                     |
| » 4 » 5 . . . . .          | 276 616     | 267 785   | 14 556   | 13 731    | 14 138        | 103                    | » 45 » 50 . . . . .       | 964 977     | 984 872    | 50 778   | 50 499    | 50 637        | 98                     |
| » 5 » 6 . . . . .          | 338 932     | 325 941   | 17 835   | 16 713    | 17 267        | 104                    | » 50 » 55 . . . . .       | 857 778     | 877 113    | 45 137   | 44 974    | 45 055        | 98                     |
| » 6 » 7 . . . . .          | 426 755     | 412 288   | 22 456   | 21 140    | 21 790        | 104                    | » 55 » 60 . . . . .       | 789 916     | 796 438    | 41 566   | 40 837    | 41 197        | 99                     |
| » 7 » 8 . . . . .          | 438 559     | 424 935   | 23 077   | 21 789    | 22 425        | 103                    | » 60 » 65 . . . . .       | 700 557     | 726 762    | 36 864   | 37 265    | 37 067        | 96                     |
| » 8 » 9 . . . . .          | 454 050     | 435 719   | 23 893   | 22 342    | 23 107        | 104                    | » 65 » 70 . . . . .       | 527 823     | 536 983    | 27 775   | 27 534    | 27 653        | 98                     |
| » 9 » 10 . . . . .         | 443 916     | 428 719   | 23 359   | 21 983    | 22 662        | 104                    | » 70 » 75 . . . . .       | 392 727     | 408 646    | 20 666   | 20 953    | 20 811        | 96                     |
| » 10 » 11 . . . . .        | 444 033     | 430 318   | 23 365   | 22 065    | 22 707        | 103                    | » 75 » 80 . . . . .       | 223 812     | 224 620    | 11 777   | 11 517    | 11 646        | 100                    |
| » 11 » 12 . . . . .        | 446 468     | 430 565   | 23 494   | 22 077    | 22 776        | 104                    | » 80 » 85 . . . . .       | 97 142      | 109 006    | 5 112  | 5 589     | 5 354         | 89                     |
| » 12 » 13 . . . . .        | 439 939     | 422 861   | 23 150   | 21 682    | 22 407        | 104                    | » 85 » 90 . . . . .       | 28 046      | 32 889     | 1 476  | 1 686     | 1 582         | 85                     |
| » 13 » 14 . . . . .        | 429 246     | 413 896   | 22 587   | 21 223    | 21 896        | 104                    | » 90 » 95 . . . . .       | 5 219       | 7 685      | 275  | 393       | 335           | 68                     |
| » 14 » 15 . . . . .        | 412 162     | 400 443   | 21 688   | 20 533    | 21 103        | 103                    | » 95 » 100 . . . . .      | 880         | 1 427      | 46   | 73        | 60            | 62                     |
| » 15 » 16 . . . . .        | 402 809     | 396 221   | 21 196   | 20 316    | 20 751        | 102                    | Centenari . . . . .       | 82          | 174        | 4  | 9         | 7             | 47                     |
| » 16 » 17 . . . . .        | 395 480     | 390 001   | 20 811   | 19 997    | 20 399        | 101                    | Totale di età nota . . .  | 19 003 804  | 19 502 664 | 1 000 000  | 1 000 000 | 1 000 000     | 97                     |
| » 17 » 18 . . . . .        | 385 922     | 383 593   | 20 308   | 19 669    | 19 984        | 101                    | Età ignota . . . . .      | 85 731      | 118 377    | ..   | ..        | ..            | 72                     |
| » 18 » 19 . . . . .        | 361 768     | 366 230   | 19 037   | 18 778    | 18 906        | 99                     | TOTALE GENERALE . . .     | 19 089 535  | 19 621 041 | ..   | ..        | ..            | 97                     |
| » 19 » 20 . . . . .        | 369 340     | 362 030   | 19 435   | 18 563    | 18 993        | 102                    |                           |             |            |  |           |               |                        |
| » 20 » 21 . . . . .        | 361 428     | 349 926   | 19 019   | 17 942    | 18 474        | 103                    |                           |             |            |  |           |               |                        |
| » 21 » 25 . . . . .        | 1 296 889   | 1 386 003 | 68 244   | 71 067    | 69 673        | 94                     |                           |             |            |  |           |               |                        |

Territorio e popolazione

## 10. Popolazione presente classificata per professioni o condizioni.

(Censimento al 1° dicembre 1921).

## Classificazione della popolazione di oltre 10 anni per Categorie e Classi di professioni o condizioni.

| Categorie<br>Classi  | Popolazione<br>(di oltre 10 anni) |                  |                   | Categorie<br>Classi  | Popolazione<br>(di oltre 10 anni) |                   |                   |
|--|-----------------------------------|------------------|-------------------|--|-----------------------------------|-------------------|-------------------|
|  | maschile                          | femminile        | Totale            |  | maschile                          | femminile         | Totale            |
| <b>1. Agricoltura, caccia e pesca:</b>                                       |                                   |                  |                   | <b>3. Vendita di merci diverse e non specificate . . . .</b>                                       | 155 543                           | 37 366            | 192 909           |
| 1. Agricoltura e caccia . .  | 7 085 124                         | 3 116 885        | 10 202 009        | 4. Esercizi pubblici. . . .  | 137 765                           | 64 863            | 202 628           |
| 2. Pesca . . . . .   | 61 760                            | 337              | 62 097            | 5. Istituti di emissione, credito, cambio, assicurazione, ecc. . . . .                             | 233 719                           | 39 202            | 272 921           |
| <b>Totale . . . . .</b>  | <b>7 146 884</b>                  | <b>3 117 222</b> | <b>10 264 106</b> | <b>Totale . . . . .</b>  | <b>875 151</b>                    | <b>226 826</b>    | <b>1 101 977</b>  |
| <b>2. Industria:</b>   |                                   |                  |                   | <b>4. Amministrazione pubblica e privata:</b>  |                                   |                   |                   |
| 1. Miniere . . . . .   | 69 713                            | 546              | 70 259            | 1. Amministrazione pubblica . . . . .  | 121 217                           | 9 102             | 130 319           |
| 2. Cave di ogni genere . .   | 27 039                            | 95               | 27 134            | 2. Difesa del paese. . . .   | 362 124                           | ..                | 362 124           |
| 3. Saline marittime, e acque minerali . . . . .                              | 2 246                             | 213              | 2 459             | 3. Corpi organizzati e personale di servizio di pubblica amministrazione .                         | 73 146                            | 8 832             | 82 028            |
| 4. Industria del legno, della paglia e affini . . . . .                      | 459 780                           | 36 478           | 496 256           | 4. Amministrazione privata. . . . .  | 47 757                            | 7 370             | 55 127            |
| 5. Industrie che lavorano i cereali . . . . .                                | 154 756                           | 15 932           | 170 688           | 5. Impiegati, commessi e fattorini . . . . .   | 71 645                            | 21 381            | 93 026            |
| 6. Industrie che utilizzano frutta, verdura e semi . .                       | 14 751                            | 6 696            | 21 447            | <b>Totale . . . . .</b>  | <b>675 839</b>                    | <b>46 735</b>     | <b>722 624</b>    |
| 7. Industrie che utilizzano prodotti animali . . . . .                       | 28 501                            | 2 492            | 30 993            | <b>5. Culto, professioni e arti liberali:</b>  |                                   |                   |                   |
| 8. Industrie che utilizzano spoglie animali. . . . .                         | 372 737                           | 25 128           | 397 865           | 1. Culto . . . . .   | 71 012                            | 45 191            | 116 206           |
| 9. Industria della carta . .   | 21 009                            | 15 644           | 36 653            | 2. Insegnamento . . . . .  | 57 218                            | 132 356           | 189 574           |
| 10. Industrie che utilizzano materiali diversi . . . . .                     | 8 957                             | 11 917           | 20 874            | 3. Professioni sanitarie. .  | 60 937                            | 44 598            | 105 535           |
| 11. Produzione e prima lavorazione dei metalli. . . . .                      | 24 127                            | 11               | 24 138            | 4. Professioni legali . . .  | 35 613                            | 85                | 35 698            |
| 12. Successive lavorazioni dei metalli. . . . .                              | 300 935                           | 2 158            | 303 093           | 5. Lettere e scienze applicate. . . . .  | 53 196                            | 2 461             | 55 657            |
| 13. Costruzioni meccaniche in genere, lavorazione metalli preziosi, ecc. .   | 295 594                           | 15 051           | 310 645           | 6. Arti belle . . . . .  | 32 499                            | 7 121             | 39 620            |
| 14. Preparazione e lavorazione dei minerali . . . .                          | 123 864                           | 7 527            | 131 391           | <b>Totale . . . . .</b>  | <b>310 475</b>                    | <b>231 815</b>    | <b>542 290</b>    |
| 15. Costruzioni edilizie, stradali e idrauliche . . . .                      | 713 350                           | 2 641            | 715 991           | <b>6. Addetti ai servizi domestici:</b>  |                                   |                   |                   |
| 16. Industria tessile. . . .   | 100 656                           | 396 580          | 497 236           | 1. Domestici, cuochi, portieri; balie, damigelle di compagnia, governanti e istituttrici . . . . . | 65 017                            | 380 614           | 445 631           |
| 17. Tessuti speciali . . . .   | 12 805                            | 50 266           | 63 071            | <b>7. Condizioni non professionali:</b>  |                                   |                   |                   |
| 18. Vestiario, arredamento domestico, nettezza e acconciatura della persona. | 211 659                           | 562 526          | 774 185           | 1. Proprietari, capitalisti, agiati, redditieri, benestanti . . . . .                              | 132 296                           | 144 715           | 277 011           |
| 19. Industrie chimiche . .   | 39 437                            | 37 339           | 76 776            | 2. Pensionati . . . . .  | 129 878                           | 79 875            | 209 753           |
| 20. Industrie poligrafiche .   | 37 395                            | 10 770           | 48 165            | 3. Studenti, seminaristi, collegiali . . . . .   | 1 161 151                         | 843 598           | 2 004 749         |
| 21. Produzione e distribuzione di forza motrice, luce, acqua, calore . . .   | 60 317                            | 866              | 61 183            | 4. Attendenti alle cure domestiche . . . . .   | ..                                | 9 336 502         | 9 336 502         |
| 22. Trasporti e viabilità . .  | 771 886                           | 23 127           | 795 013           | 5. Altre condizioni non professionali. . . . .   | 259 218                           | 142 313           | 401 531           |
| 23. Industrie non specificate . . . . .                                      | 229 690                           | 49 388           | 279 078           | 6. Senza indicazione di professione o condizione .   | 301 759                           | ..                | 301 759           |
| <b>Totale . . . . .</b>  | <b>4 081 204</b>                  | <b>1 273 391</b> | <b>5 354 595</b>  | <b>Totale . . . . .</b>  | <b>1 984 302</b>                  | <b>10 547 003</b> | <b>12 531 305</b> |
| <b>3. Commercio:</b>   |                                   |                  |                   | <b>TOTALE GENERALE .</b>   | <b>15 138 922</b>                 | <b>15 823 606</b> | <b>30 962 528</b> |
| 1. Vendita di merci e derrate alimentari. . . . .                            | 230 980                           | 56 519           | 287 499           |  |                                   |                   |                   |
| 2. Vendita di generi non alimentari . . . . .                                | 117 144                           | 28 876           | 146 020           |  |                                   |                   |                   |

## 11. Famiglie naturali secondo la condizione sociale del Capo famiglia. — (Censimento al 1° dicembre 1921)

## A. — Numeri assoluti.

| Compartimenti                   | N. delle famiglie | Condizione sociale (a) |           |         |         |          |        |         |         |          |         |         |         |         |         |         |
|---------------------------------|-------------------|------------------------|-----------|---------|---------|----------|--------|---------|---------|----------|---------|---------|---------|---------|---------|---------|
|                                 |                   | a                      | b         | c       | d       | e        | f      | g       | h       | i        | l       | m       | n       | o       | p       | q       |
| Piemonte . . . . .              | 853 915           | 27 507                 | 244 402   | 21 598  | 14 710  | 100 062  | 9 896  | 43 754  | 51 282  | 175 091  | 67 333  | 24 131  | 18 950  | 21 404  | 17 600  | 16 195  |
| Liguria . . . . .               | 328 965           | 11 953                 | 44 725    | 5 934   | 7 802   | 18 709   | 5 943  | 17 624  | 17 226  | 87 029   | 51 397  | 10 550  | 14 632  | 16 805  | 10 996  | 7 640   |
| Lombardia . . . . .             | 1131 900          | 33 444                 | 110 318   | 55 550  | 35 465  | 201 384  | 17 308 | 70 818  | 69 964  | 287 023  | 113 870 | 32 792  | 94 481  | 44 872  | 17 351  | 17 260  |
| Venezia Tridentina . . . . .    | 141 856           | 3 123                  | 57 274    | 1 523   | 2 042   | 12 509   | 2 756  | 6 192   | 12 861  | 15 255   | 8 827   | 4 586   | 4 904   | 2 569   | 2 924   | 4 011   |
| Veneto . . . . .                | 694 839           | 20 725                 | 114 202   | 52 038  | 23 454  | 131 393  | 4 149  | 44 112  | 40 638  | 140 000  | 59 021  | 15 710  | 14 375  | 12 951  | 11 251  | 10 317  |
| Venezia Giulia e Zara . . . . . | 201 952           | 6 305                  | 61 051    | 365     | 2 871   | 10 571   | 3 248  | 9 878   | 14 476  | 35 778   | 22 218  | 5 256   | 10 779  | 7 400   | 6 898   | 4 858   |
| Emilia . . . . .                | 587 170           | 17 685                 | 66 253    | 22 338  | 62 391  | 136 149  | 6 579  | 29 202  | 40 806  | 85 890   | 54 092  | 15 756  | 13 914  | 12 566  | 11 651  | 11 808  |
| Toscana . . . . .               | 576 637           | 20 079                 | 54 785    | 4 797   | 92 727  | 76 508   | 7 788  | 26 229  | 40 747  | 118 711  | 58 861  | 15 477  | 17 343  | 14 764  | 15 111  | 12 712  |
| Marche . . . . .                | 221 856           | 8 893                  | 27 551    | 1 165   | 50 004  | 35 939   | 1 600  | 9 052   | 16 913  | 30 387   | 17 864  | 6 323   | 5 155   | 2 654   | 3 809   | 4 587   |
| Umbria . . . . .                | 141 433           | 4 371                  | 22 655    | 727     | 28 874  | 26 658   | 2 552  | 3 675   | 12 128  | 19 013   | 6 577   | 3 535   | 3 110   | 1 682   | 2 207   | 3 669   |
| Lazio . . . . .                 | 334 103           | 12 129                 | 38 621    | 1 959   | 13 384  | 68 416   | 5 210  | 12 991  | 22 355  | 49 303   | 43 159  | 12 524  | 23 468  | 14 136  | 9 856   | 6 589   |
| Abruzzi e Molise . . . . .      | 324 551           | 11 410                 | 109 659   | 7 134   | 19 292  | 83 132   | 9 949  | 10 153  | 19 962  | 25 419   | 15 801  | 6 512   | 5 427   | 1 718   | 3 212   | 5 271   |
| Campania . . . . .              | 805 793           | 36 615                 | 114 558   | 27 236  | 16 029  | 170 242  | 5 505  | 49 887  | 54 103  | 122 551  | 94 021  | 26 479  | 23 138  | 19 478  | 17 519  | 18 429  |
| Puglie . . . . .                | 558 897           | 33 006                 | 73 984    | 13 537  | 8 654   | 204 258  | 2 063  | 24 752  | 33 936  | 66 384   | 53 294  | 11 858  | 10 044  | 5 583   | 7 177   | 10 367  |
| Basilicata . . . . .            | 117 960           | 5 515                  | 22 916    | 5 648   | 3 518   | 46 921   | 2 453  | 3 897   | 7 718   | 8 460    | 5 834   | 1 854   | 1 527   | 493     | 842     | 2 083   |
| Calabria . . . . .              | 373 031           | 16 558                 | 58 679    | 7 040   | 15 770  | 146 829  | 1 034  | 13 738  | 26 625  | 35 488   | 24 101  | 7 424   | 6 297   | 1 724   | 3 918   | 7 806   |
| Sicilia . . . . .               | 998 572           | 69 314                 | 137 345   | 13 319  | 39 307  | 284 908  | 4 478  | 43 949  | 56 164  | 146 869  | 96 308  | 22 873  | 22 924  | 15 712  | 14 432  | 25 840  |
| Sardegna . . . . .              | 201 793           | 10 541                 | 33 664    | 3 018   | 6 064   | 66 811   | 1 401  | 7 119   | 13 427  | 25 036   | 12 821  | 3 691   | 3 835   | 2 182   | 3 827   | 8 356   |
| REGNO . . . . .                 | 8 594 223         | 349 173                | 1 392 642 | 249 926 | 452 358 | 1821 399 | 82 702 | 427 112 | 551 331 | 1473 670 | 804 899 | 227 620 | 224 303 | 198 723 | 160 587 | 177 776 |

## B. — Numeri relativi a 1000 famiglie.

| Compartimenti                   | Condizione sociale (a) |     |    |     |     |    |    |    |     |     |    |    |    |    |    |
|---------------------------------|------------------------|-----|----|-----|-----|----|----|----|-----|-----|----|----|----|----|----|
|                                 | a                      | b   | c  | d   | e   | f  | g  | h  | i   | l   | m  | n  | o  | p  | q  |
| Piemonte . . . . .              | 32                     | 286 | 26 | 17  | 117 | 12 | 61 | 60 | 205 | 79  | 28 | 22 | 25 | 21 | 19 |
| Liguria . . . . .               | 36                     | 136 | 18 | 24  | 57  | 18 | 54 | 52 | 266 | 156 | 32 | 44 | 51 | 33 | 23 |
| Lombardia . . . . .             | 30                     | 97  | 49 | 31  | 178 | 15 | 63 | 62 | 253 | 101 | 29 | 22 | 40 | 15 | 15 |
| Venezia Tridentina . . . . .    | 22                     | 406 | 11 | 14  | 88  | 19 | 44 | 91 | 109 | 62  | 32 | 35 | 18 | 21 | 28 |
| Veneto . . . . .                | 30                     | 164 | 75 | 34  | 189 | 6  | 63 | 58 | 202 | 85  | 23 | 21 | 19 | 16 | 15 |
| Venezia Giulia e Zara . . . . . | 31                     | 303 | 2  | 14  | 52  | 16 | 49 | 72 | 177 | 110 | 26 | 53 | 37 | 34 | 24 |
| Emilia . . . . .                | 30                     | 113 | 38 | 106 | 233 | 11 | 50 | 69 | 146 | 92  | 27 | 24 | 21 | 20 | 20 |
| Toscana . . . . .               | 35                     | 95  | 8  | 161 | 133 | 14 | 45 | 71 | 205 | 102 | 27 | 30 | 26 | 26 | 22 |
| Marche . . . . .                | 40                     | 124 | 5  | 225 | 162 | 7  | 41 | 76 | 137 | 81  | 29 | 23 | 12 | 17 | 21 |
| Umbria . . . . .                | 31                     | 160 | 5  | 204 | 188 | 18 | 26 | 86 | 134 | 47  | 25 | 22 | 12 | 16 | 26 |
| Lazio . . . . .                 | 36                     | 116 | 6  | 40  | 204 | 16 | 39 | 67 | 148 | 129 | 37 | 70 | 42 | 30 | 20 |
| Abruzzi e Molise . . . . .      | 35                     | 338 | 22 | 60  | 256 | 3  | 31 | 62 | 73  | 47  | 20 | 17 | 5  | 10 | 16 |
| Campania . . . . .              | 45                     | 142 | 34 | 32  | 211 | 7  | 62 | 67 | 152 | 117 | 33 | 29 | 24 | 22 | 23 |
| Puglie . . . . .                | 59                     | 132 | 24 | 15  | 366 | 4  | 44 | 61 | 119 | 95  | 21 | 18 | 10 | 13 | 19 |
| Basilicata . . . . .            | 47                     | 194 | 48 | 30  | 398 | 2  | 33 | 65 | 72  | 49  | 20 | 13 | 4  | 7  | 18 |
| Calabria . . . . .              | 44                     | 157 | 19 | 42  | 393 | 3  | 37 | 71 | 95  | 65  | 20 | 17 | 5  | 11 | 21 |
| Sicilia . . . . .               | 69                     | 138 | 18 | 39  | 286 | 4  | 44 | 56 | 148 | 96  | 23 | 23 | 16 | 14 | 26 |
| Sardegna . . . . .              | 52                     | 167 | 15 | 30  | 331 | 7  | 35 | 67 | 124 | 64  | 18 | 19 | 11 | 19 | 41 |
| REGNO . . . . .                 | 41                     | 162 | 29 | 53  | 211 | 10 | 50 | 64 | 171 | 94  | 26 | 26 | 23 | 19 | 21 |

(a) Per economia di spazio i gruppi che indicano la condizione sociale del capo famiglia sono designati con la lettera che li contraddistingue nei gruppi seguenti:

a) Attendente a casa, disoccupato (senza altra indicazione), ricoverato, mendicante, senza indicazione professionale (quando nessun altro membro della famiglia naturale aveva dichiarato una professione specificata). — b) Agricoltori (anche ortolani e giardinieri) conducenti terreni propri, enfiteuti e utilisti. — c) Fittavoli. — d) Mezzadri, coloni. — e) Giornalieri e operai di campagna, boscaioli, pastori, mandriani, bifolchi, ecc. — f) Industriali e commercianti (padroni, direttori, capi aziende), esclusi i venditori di generi alimentari e gli esercenti. — g) Venditori di generi alimentari, esercenti (padroni). — h) Artigiani e lavoratori per proprio conto di tutte le industrie (eccezzuate le agricole). — i) Operai salariati di tutte le industrie (eccezzuate le agricole). — l) Persone di servizio e di fatica: domestici, facchini, agenti e personale di servizio e di fatica di tutte le aziende pubbliche e private, garzoni di negozio e di esercizi pubblici. — m) Professionisti, artisti, addetti a culti. — n) Impiegati di aziende pubbliche (Stato, Province, Comuni, Opere pie) di aziende trasporti per terra e per mare (escluso il basso personale), di aziende bancarie, di assicurazioni e simili: Ufficiali dell'Esercito e dell'Armata. — o) Impiegati di aziende private, commessi di negozio. — p) Pensionati. — q) Possidenti, benestanti.

12. Famiglie secondo il numero dei componenti.

(Censimento al 1° dicembre 1921).

A. — Numeri assoluti.

| Compartimenti                   | Famiglie naturali secondo il numero dei componenti |           |           |           |           |         |         |         |         |         |        |        |        |        |        |          | Totale delle famiglie | Numero complessivo delle persone costituenti le famiglie | Medio numero di persone per famiglia |
|---------------------------------|--|-----------|-----------|-----------|-----------|---------|---------|---------|---------|---------|--------|--------|--------|--------|--------|----------|-----------------------|--|--------------------------------------|
|                                 | 1  | 2         | 3         | 4         | 5         | 6       | 7       | 8       | 9       | 10      | 11     | 12     | 13     | 14     | 15     | 16 e più |                       |  |                                      |
| Piemonte . . . . .              | 109 480  | 157 536   | 176 912   | 134 375   | 105 371   | 70 791  | 44 084  | 25 728  | 14 094  | 7 483   | 3 839  | 1 919  | 966    | 548    | 306    | 473      | 853 915               | 3 259 034  | 3.8                                  |
| Liguria . . . . .               | 39 397   | 59 342    | 61 612    | 57 489    | 43 597    | 29 096  | 17 037  | 9 357   | 4 774   | 2 303   | 1 082  | 481    | 201    | 99     | 32     | 36       | 328 965               | 1 257 449  | 3.8                                  |
| Lombardia . . . . .             | 110 906  | 177 703   | 196 652   | 181 461   | 149 253   | 110 610 | 77 543  | 50 633  | 30 872  | 18 444  | 10 397 | 6 005  | 3 639  | 2 615  | 1 586  | 3 581    | 1 131 900             | 4 963 084  | 4.4                                  |
| Venezia Tridentina . . . . .    | 17 053   | 21 577    | 22 670    | 20 775    | 17 700    | 14 049  | 9 906   | 7 033   | 4 373   | 2 637   | 1 541  | 854    | 465    | 361    | 139    | 218      | 141 356               | 619 829  | 4.4                                  |
| Veneto . . . . .                | 83 271   | 79 528    | 93 469    | 93 759    | 91 654    | 80 037  | 63 859  | 47 748  | 33 437  | 22 203  | 14 397 | 9 434  | 6 328  | 4 774  | 3 125  | 12 316   | 694 339               | 3 862 490  | 5.6                                  |
| Venezia Giulia e Zara . . . . . | 20 566   | 31 114    | 34 155    | 31 654    | 26 505    | 20 599  | 14 795  | 9 956   | 5 715   | 3 169   | 1 707  | 906    | 450    | 313    | 131    | 214      | 201 952               | 880 143  | 4.4                                  |
| Emilia . . . . .                | 44 265   | 82 422    | 92 995    | 88 734    | 77 630    | 61 667  | 44 887  | 31 322  | 20 966  | 13 272  | 8 613  | 5 608  | 3 845  | 2 915  | 1 999  | 6 030    | 587 170               | 2 884 123  | 4.9                                  |
| Toscana . . . . .               | 35 129   | 81 410    | 97 991    | 96 742    | 82 287    | 61 469  | 41 845  | 27 586  | 17 497  | 11 066  | 7 165  | 4 932  | 3 429  | 2 607  | 1 640  | 3 842    | 576 637               | 2 754 726  | 4.8                                  |
| Marche . . . . .                | 14 803   | 30 056    | 33 084    | 32 867    | 30 390    | 24 656  | 18 178  | 12 558  | 8 054   | 4 895   | 3 216  | 2 298  | 1 684  | 1 401  | 911    | 2 805    | 221 856               | 1 125 641  | 5.1                                  |
| Umbria . . . . .                | 8 725  | 18 868    | 21 378    | 21 691    | 19 588    | 15 554  | 11 202  | 7 732   | 4 950   | 3 341   | 2 216  | 1 646  | 1 150  | 924    | 685    | 1 783    | 141 438               | 722 002  | 5.1                                  |
| Lazio . . . . .                 | 29 723   | 55 623    | 59 726    | 54 917    | 47 072    | 31 907  | 23 053  | 13 690  | 7 361   | 3 824   | 1 847  | 998    | 506    | 356    | 162    | 333      | 334 103               | 1 412 371  | 4.2                                  |
| Abruzzi e Molise . . . . .      | 28 231   | 57 493    | 53 394    | 49 049    | 42 949    | 33 563  | 23 594  | 14 911  | 8 910   | 5 070   | 2 527  | 1 447  | 834    | 614    | 334    | 731      | 324 551               | 1 417 851  | 4.4                                  |
| Campania . . . . .              | 71 779   | 145 682   | 134 338   | 117 098   | 105 845   | 86 096  | 61 198  | 33 127  | 21 854  | 12 043  | 5 548  | 2 646  | 1 229  | 681    | 265    | 314      | 805 793               | 3 466 819  | 4.3                                  |
| Puglie . . . . .                | 50 465   | 114 777   | 103 080   | 82 983    | 71 391    | 55 036  | 37 578  | 22 458  | 11 861  | 5 602   | 2 268  | 889    | 333    | 136    | 36     | 24       | 558 897               | 2 256 331  | 4.0                                  |
| Basilicata . . . . .            | 12 854   | 25 143    | 21 572    | 17 508    | 14 388    | 10 603  | 7 221   | 4 201   | 2 409   | 1 140   | 482    | 215    | 112    | 61     | 23     | 28       | 117 960               | 461 743  | 3.9                                  |
| Calabrie . . . . .              | 33 494   | 77 812    | 66 752    | 54 013    | 45 084    | 34 569  | 24 274  | 15 195  | 8 520   | 4 444   | 1 883  | 779    | 384    | 195    | 65     | 68       | 373 031               | 1 495 813  | 4.0                                  |
| Sicilia . . . . .               | 95 573   | 202 889   | 180 301   | 153 495   | 130 315   | 98 667  | 63 949  | 38 098  | 19 500  | 9 911   | 3 491  | 1 515  | 497    | 253    | 71     | 47       | 995 572               | 3 995 351  | 4.0                                  |
| Sardegna . . . . .              | 17 599   | 34 338    | 36 512    | 32 964    | 27 819    | 21 507  | 14 171  | 8 580   | 4 535   | 2 220   | 877    | 401    | 156    | 86     | 31     | 27       | 201 793               | 844 937  | 4.2                                  |
| REGNO . . . . .                 | 784 313  | 1 452 833 | 1 489 673 | 1 322 464 | 1 128 838 | 863 476 | 598 374 | 385 868 | 229 682 | 133 077 | 73 096 | 42 973 | 26 178 | 18 939 | 11 544 | 32 875   | 8 594 223             | 37 679 751   | 4.4                                  |

B. — Numeri relativi.

| Compartimenti                   | Su 1000 famiglie il numero dei componenti era di |     |     |     |     |     |     |    |    |    |    |    |    |    |    |          |    |    |    |
|---------------------------------|--|-----|-----|-----|-----|-----|-----|----|----|----|----|----|----|----|----|----------|----|----|----|
|                                 | 1  | 2   | 3   | 4   | 5   | 6   | 7   | 8  | 9  | 10 | 11 | 12 | 13 | 14 | 15 | 16 e più |    |    |    |
| Piemonte . . . . .              | 128  | 184 | 207 | 157 | 123 | 83  | 52  | 30 | 17 | 9  | 5  | 2  | 1  | 1  | .. | 1        | .. | .. | 1  |
| Liguria . . . . .               | 120  | 180 | 197 | 175 | 133 | 88  | 52  | 28 | 15 | 7  | 3  | 1  | 1  | .. | .. | ..       | .. | .. | .. |
| Lombardia . . . . .             | 98   | 157 | 174 | 160 | 132 | 98  | 69  | 45 | 27 | 16 | 9  | 5  | 3  | 2  | 2  | 2        | 2  | 3  | 3  |
| Venezia Tridentina . . . . .    | 120  | 152 | 161 | 147 | 125 | 99  | 70  | 50 | 31 | 19 | 11 | 6  | 3  | 3  | 3  | 1        | 2  | 1  | 2  |
| Veneto . . . . .                | 55   | 115 | 135 | 135 | 132 | 115 | 92  | 69 | 48 | 32 | 21 | 13 | 9  | 7  | 4  | 4        | 4  | 4  | 18 |
| Venezia Giulia e Zara . . . . . | 102  | 154 | 169 | 158 | 131 | 84  | 102 | 73 | 49 | 28 | 16 | 8  | 4  | 2  | 2  | 1        | 1  | 1  | 1  |
| Emilia . . . . .                | 75   | 140 | 159 | 151 | 132 | 105 | 76  | 53 | 36 | 23 | 15 | 10 | 7  | 5  | 3  | 3        | 3  | 3  | 10 |
| Toscana . . . . .               | 61   | 141 | 169 | 167 | 143 | 107 | 73  | 48 | 30 | 19 | 12 | 9  | 6  | 5  | 3  | 3        | 3  | 3  | 7  |
| Marche . . . . .                | 67   | 135 | 149 | 148 | 137 | 111 | 82  | 57 | 35 | 22 | 15 | 10 | 8  | 6  | 4  | 4        | 4  | 4  | 13 |
| Umbria . . . . .                | 62   | 133 | 151 | 153 | 138 | 110 | 79  | 55 | 24 | 16 | 10 | 12 | 8  | 7  | 5  | 5        | 5  | 5  | 12 |
| Lazio . . . . .                 | 89   | 166 | 179 | 164 | 141 | 104 | 69  | 41 | 22 | 14 | 6  | 3  | 2  | 1  | .. | ..       | .. | .. | 1  |
| Abruzzi e Molise . . . . .      | 87   | 177 | 165 | 154 | 132 | 103 | 73  | 46 | 27 | 16 | 8  | 4  | 3  | 2  | 1  | 1        | 1  | 1  | 2  |
| Campania . . . . .              | 89   | 181 | 167 | 145 | 131 | 107 | 76  | 49 | 27 | 15 | 7  | 3  | 2  | 1  | .. | ..       | .. | .. | .. |
| Puglie . . . . .                | 90   | 206 | 184 | 148 | 128 | 98  | 67  | 40 | 21 | 10 | 4  | 2  | 1  | .. | .. | ..       | .. | .. | .. |
| Basilicata . . . . .            | 109  | 213 | 183 | 148 | 122 | 90  | 61  | 36 | 20 | 10 | 4  | 2  | 1  | 1  | 1  | 1        | 1  | 1  | .. |
| Calabrie . . . . .              | 106  | 207 | 178 | 145 | 121 | 93  | 65  | 41 | 23 | 12 | 5  | 2  | 1  | 1  | 1  | 1        | 1  | 1  | .. |
| Sicilia . . . . .               | 96   | 202 | 181 | 154 | 131 | 99  | 64  | 38 | 20 | 10 | 3  | 2  | 1  | .. | .. | ..       | .. | .. | .. |
| Sardegna . . . . .              | 87   | 170 | 182 | 163 | 138 | 107 | 70  | 42 | 22 | 11 | 4  | 2  | 1  | .. | .. | ..       | .. | .. | .. |
| REGNO . . . . .                 | 91   | 169 | 174 | 154 | 131 | 100 | 70  | 45 | 27 | 15 | 9  | 5  | 3  | 2  | 1  | 4        | 1  | 4  | 29 |

Territorio e popolazione

B. — MOVIMENTO DELLA POPOLAZIONE SECONDO GLI ATTI  
DELLO STATO CIVILE (a).

## 1. Movimento generale.

| Anni               | Matrimoni       |                   | Nati            |                   |                 |   |                   | Morti                  |                   | Eccedenza          |                   |
|--------------------|-----------------|-------------------|-----------------|-------------------|-----------------|---|-------------------|------------------------|-------------------|--------------------|-------------------|
|                    |                 |                   | Nati-vivi       |                   | Nati-morti      |   |                   | (esclusi i nati-morti) |                   | dei nati sui morti |                   |
|                    | Numero assoluto | Per 1000 abitanti | Numero assoluto | Per 1000 abitanti | Numero assoluto | Per 100 nati-vivi e nati-morti in complesso | Per 1000 abitanti | Numero assoluto        | Per 1000 abitanti | in complesso       | Per 1000 abitanti |
| 1921 . . . . .     | 425 682         | 11.54             | 1 118 344       | 30.3              | 53 778          | 4.59  | 1.46              | 642 234                | 17.41             | 476 110            | 12.91             |
| 1922 . . . . .     | 350 969         | 9.39              | 1 127 444       | 30.2              | 52 951          | 4.49  | 1.42              | 660 411                | 17.66             | 487 033            | 12.49             |
| 1923 . . . . .     | 320 834         | 8.48              | 1 107 505       | 29.3              | 50 768          | 4.38  | 1.34              | 626 453                | 16.56             | 481 052            | 12.72             |
| 1924 . . . . .     | 306 830         | 7.76              | 1 124 470       | 28.4              | 48 794          | 4.16  | 1.23              | 662 870                | 16.76             | 461 600            | 11.67             |
| 1925 . . . . .     | 295 769         | 7.42              | 1 108 350       | 27.8              | 48 078          | 4.16  | 1.21              | 669 640                | 16.79             | 438 710            | 11.00             |
| 1926 (b) . . . . . | 296 298         | 7.36              | 1 095 929       | 27.2              | 44 976          | 3.94  | 1.12              | 677 350                | 16.83             | 418 579            | 10.40             |

## 2. Matrimoni distinti secondo lo stato civile degli sposi.

| Anni   | Matrimoni    |        |            |              |        |            |                  |        |            |
|--|--------------|--------|------------|--------------|--------|------------|------------------|--------|------------|
|  | tra celibi e |        |            | tra vedovi e |        |            | tra divorziati e |        |            |
|  | nubili       | vedove | divorziate | nubili       | vedove | divorziate | nubili           | vedove | divorziate |
| <i>Cifre assolute.</i>                       |              |        |            |              |        |            |                  |        |            |
| 1921 . . . . .                               | 382 907      | 8 955  | ..         | 23 202       | 10 618 | ..         | ..               | ..     | ..         |
| 1922 . . . . .                               | 315 905      | 6 675  | ..         | 19 330       | 9 059  | ..         | ..               | ..     | ..         |
| 1923 . . . . .                               | 288 503      | 6 408  | ..         | 17 235       | 8 688  | ..         | ..               | ..     | ..         |
| 1924 . . . . .                               | 276 333      | 6 061  | ..         | 16 495       | 7 941  | ..         | ..               | ..     | ..         |
| 1925 . . . . .                               | 265 971      | 5 385  | 75         | 16 878       | 7 360  | 9          | 63               | 12     | 7          |
| <i>Cifre proporzionali a 1000 matrimoni.</i> |              |        |            |              |        |            |                  |        |            |
| 1921 . . . . .                               | 899.5        | 21.0   | ..         | 54.5         | 25.0   | ..         | ..               | ..     | ..         |
| 1922 . . . . .                               | 900.1        | 19.0   | ..         | 55.1         | 25.8   | ..         | ..               | ..     | ..         |
| 1923 . . . . .                               | 899.2        | 20.0   | ..         | 53.7         | 27.1   | ..         | ..               | ..     | ..         |
| 1924 . . . . .                               | 900.6        | 19.7   | ..         | 53.8         | 25.9   | ..         | ..               | ..     | ..         |
| 1925 . . . . .                               | 899.3        | 18.2   | 0.3        | 57.1         | 24.9   | 0.0        | 0.2              | 0.0    | 0.0        |

## 3. Matrimoni classificati secondo le combinazioni di età degli sposi.

Anno 1925.

| Età degli sposi  | Età delle spose |               |                |               |               |              |              |              |              |              |            |            |            | Totale |                |
|------------------|-----------------|---------------|----------------|---------------|---------------|--------------|--------------|--------------|--------------|--------------|------------|------------|------------|--------|----------------|
|                  | sotto i 15 anni | 15-20         | 21-24          | 25-29         | 30-34         | 35-39        | 40-44        | 45-49        | 50-54        | 55-59        | 60-64      | 65-69      | 70 e più   |        | ignota         |
| Sotto i 18 anni  | 13              | 171           | 30             | 7             | 2             | ..           | ..           | ..           | ..           | ..           | ..         | ..         | ..         | ..     | 223            |
| 18-20 »          | 68              | 8 553         | 2 814          | 685           | 133           | 34           | 7            | 1            | ..           | ..           | 1          | ..         | ..         | ..     | 12 296         |
| 21-24 »          | 77              | 40 367        | 42 491         | 10 149        | 1 495         | 270          | 58           | 20           | 10           | 1            | 1          | ..         | ..         | ..     | 94 939         |
| 25-29 »          | 42              | 25 867        | 46 735         | 27 173        | 4 629         | 945          | 235          | 50           | 10           | 2            | 2          | 1          | ..         | ..     | 105 691        |
| 30-34 »          | 6               | 5 392         | 12 724         | 14 161        | 6 528         | 1 572        | 327          | 88           | 16           | 5            | 4          | 1          | ..         | ..     | 40 824         |
| 35-39 »          | 1               | 1 130         | 3 210          | 5 511         | 4 521         | 2 133        | 590          | 165          | 42           | 10           | 2          | 1          | ..         | ..     | 17 316         |
| 40-44 »          | 9               | 230           | 871            | 2 061         | 2 577         | 1 842        | 891          | 293          | 82           | 12           | 6          | 1          | 1          | ..     | 8 876          |
| 45-49 »          | ..              | 77            | 286            | 728           | 1 355         | 1 299        | 878          | 475          | 181          | 69           | 19         | 10         | 5          | ..     | 5 382          |
| 50-54 »          | ..              | 25            | 110            | 308           | 529           | 661          | 652          | 458          | 313          | 120          | 77         | 14         | 5          | ..     | 3 272          |
| 55-59 »          | ..              | 15            | 65             | 149           | 303           | 392          | 437          | 487          | 370          | 230          | 127        | 41         | 19         | ..     | 2 635          |
| 60-64 »          | ..              | 12            | 35             | 96            | 155           | 194          | 267          | 302          | 303          | 246          | 210        | 111        | 35         | ..     | 1 966          |
| 65-69 »          | ..              | 14            | 10             | 53            | 69            | 95           | 143          | 153          | 175          | 189          | 204        | 158        | 73         | ..     | 1 336          |
| 70 e più         | ..              | 10            | 16             | 19            | 45            | 59           | 55           | 89           | 116          | 128          | 170        | 159        | 146        | ..     | 1 012          |
| Età ignota ..    | ..              | ..            | ..             | ..            | ..            | ..           | ..           | ..           | ..           | ..           | ..         | 1          | ..         | ..     | 1              |
| <b>Totale ..</b> | <b>216</b>      | <b>81 863</b> | <b>109 397</b> | <b>61 100</b> | <b>22 341</b> | <b>9 496</b> | <b>4 540</b> | <b>2 581</b> | <b>1 618</b> | <b>1 012</b> | <b>823</b> | <b>498</b> | <b>284</b> | ..     | <b>295 769</b> |

(a) I dati fino a tutto l'anno 1923 concernono il Regno entro gli antichi confini, perchè soltanto dal 1924 è stato istituito nelle provincie annesse un regolare servizio di statistica demografica, conforme a quello vigente nelle vecchie provincie.

Le cifre proporzionali a 1000 abitanti sono state calcolate in base alla popolazione alla metà dei singoli anni.

(b) I dati per l'anno 1926 non sono definitivamente accertati. Se ne veda la ripartizione per compartimenti a pag. 37.

## 4. Nati-vivi e nati-morti distinti secondo il sesso e la legittimità.

Cifre assolute.

| Anni           | Nati-vivi |                                  |   |              |           |                                    |   |              | Nati-morti |                                  |           |                                    |
|----------------|-----------|----------------------------------|---|--------------|-----------|------------------------------------|---|--------------|------------|----------------------------------|-----------|------------------------------------|
|                | Maschi    |                                  |   |              | Femmine   |                                    |   |              | Maschi     |                                  | Femmine   |                                    |
|                | in totale | dei quali illegittimi ed esposti |   |              | in totale | delle quali illegittime ed esposte |   |              | in totale  | dei quali illegittimi ed esposti | in totale | delle quali illegittime ed esposte |
|                |           | riconosciuti                     | NON riconosciuti e di stato civile ignoto | in complesso |           | riconosciuti                       | NON riconosciuti e di stato civile ignoto | in complesso |            |                                  |           |                                    |
| 1921 . . . . . | 574 292   | 20 402                           | 7 223                                     | 27 625       | 544 052   | 19 071                             | 7 234                                     | 26 305       | 30 242     | 2 179                            | 23 536    | 1 864                              |
| 1922 . . . . . | 577 700   | 19 694                           | 6 668                                     | 26 362       | 549 744   | 18 186                             | 6 286                                     | 24 472       | 29 611     | 1 972                            | 23 340    | 1 747                              |
| 1923 . . . . . | 567 125   | 18 898                           | 6 007                                     | 24 905       | 540 380   | 18 406                             | 5 961                                     | 24 367       | 23 608     | 1 869                            | 22 160    | 1 577                              |
| 1924 . . . . . | 576 946   | 21 506                           | 5 992                                     | 27 498       | 547 524   | 20 317                             | 6 050                                     | 26 376       | 27 573     | 1 977                            | 21 221    | 1 664                              |
| 1925 . . . . . | 587 908   | 21 733                           | 6 089                                     | 27 822       | 540 442   | 20 413                             | 6 110                                     | 26 523       | 26 999     | 1 910                            | 21 079    | 1 620                              |

Cifre proporzionali.

| Anni           | Maschi per 1000 femmine |                        |                  |                  |                        |   | Illegitt. ed esposti |                     |  | Illegittimi riconosciuti             |         |               | Complesso dei nati legittimi e dei nati illegittimi riconosciuti per 1000 nati-vivi |       |
|----------------|-------------------------|------------------------|------------------|------------------|------------------------|---|----------------------|---------------------|--|--------------------------------------|---------|---------------|---|-------|
|                | tra i nati-vivi         |                        |                  | fra i nati-morti |                        |   | per 1000 nati-vivi   | per 1000 nati-morti | per 1000 nati-vivi e nati-morti in complesso | per 1000 nati illegittimi ed esposti |         |               |   |       |
|                | legittimi               | illegittimi ed esposti |                  | legittimi        | illegittimi ed esposti | fra i nati-vivi e i nati-morti in complesso |                      |                     |  | maschi                               | femmine | dei due sessi |   |       |
|                |                         | riconosciuti           | NON riconosciuti |                  |                        |   | in complesso         |                     |  |                                      |         |               |   |       |
| 1921 . . . . . | 1055.9                  | 1069.8                 | 998.5            | 1050.2           | 1294.9                 | 1169.0                                      | 1065.1               | 48.2                | 75.2   | 49.5                                 | 738.5   | 725.0         | 731.9   | 987.1 |
| 1922 . . . . . | 1049.6                  | 1032.9                 | 1060.8           | 1077.2           | 1230.0                 | 1128.8                                      | 1059.7               | 45.1                | 70.2   | 46.2                                 | 747.1   | 743.1         | 745.2   | 988.5 |
| 1923 . . . . . | 1050.8                  | 1026.7                 | 1007.7           | 1022.1           | 1299.1                 | 1185.2                                      | 1069.0               | 44.5                | 67.9   | 45.5                                 | 758.8   | 755.4         | 757.1   | 989.2 |
| 1924 . . . . . | 1054.3                  | 1058.5                 | 988.9            | 1042.5           | 1308.8                 | 1188.1                                      | 1062.9               | 47.9                | 74.7   | 49.0                                 | 782.1   | 770.3         | 776.3   | 989.3 |
| 1925 . . . . . | 1050.9                  | 1064.7                 | 996.6            | 1049.0           | 1239.3                 | 1179.0                                      | 1059.5               | 49.0                | 73.4   | 50.0                                 | 781.1   | 769.6         | 775.5   | 989.0 |

## 5. Nati-vivi nei diversi Compartimenti, distinti secondo il sesso e la legittimità.

Anno 1925.

| Compartimenti                   | Nati-vivi |         |           |           |         |           |             |         |        |
|---------------------------------|-----------|---------|-----------|-----------|---------|-----------|-------------|---------|--------|
|                                 | maschi    | femmine | totale    | legittimi |         |           | illegittimi |         |        |
|                                 |           |         |           | maschi    | femmine | totale    | maschi      | femmine | totale |
| Piemonte . . . . .              | 31 776    | 30 082  | 61 858    | 30 764    | 29 170  | 59 934    | 1 012       | 912     | 1 924  |
| Liguria . . . . .               | 12 196    | 11 713  | 23 909    | 11 531    | 11 165  | 22 696    | 665         | 548     | 1 213  |
| Lombardia . . . . .             | 68 444    | 65 118  | 133 562   | 66 026    | 62 883  | 128 909   | 2 418       | 2 235   | 4 653  |
| Venezia Tridentina . . . . .    | 8 783     | 8 385   | 17 168    | 8 304     | 7 902   | 16 206    | 479         | 483     | 962    |
| Veneto . . . . .                | 68 754    | 65 427  | 134 181   | 63 407    | 60 354  | 123 761   | 5 347       | 5 073   | 10 420 |
| Venezia Giulia e Zara . . . . . | 9 479     | 8 896   | 18 375    | 8 464     | 7 919   | 16 383    | 1 015       | 977     | 1 992  |
| Emilia . . . . .                | 42 503    | 40 833  | 83 336    | 37 341    | 35 807  | 73 148    | 5 162       | 5 026   | 10 188 |
| Toscana . . . . .               | 34 145    | 32 316  | 66 461    | 32 639    | 30 871  | 63 510    | 1 506       | 1 445   | 2 951  |
| Marche . . . . .                | 18 103    | 17 256  | 35 359    | 17 239    | 16 455  | 33 694    | 864         | 801     | 1 665  |
| Umbria . . . . .                | 9 785     | 9 578   | 19 363    | 9 268     | 9 059   | 18 327    | 517         | 519     | 1 036  |
| Lazio . . . . .                 | 25 031    | 23 573  | 48 604    | 23 196    | 21 821  | 45 017    | 1 825       | 1 752   | 3 587  |
| Abruzzi e Molise . . . . .      | 24 541    | 23 814  | 48 355    | 23 860    | 23 186  | 47 046    | 681         | 628     | 1 309  |
| Campania . . . . .              | 63 075    | 60 319  | 123 394   | 61 272    | 58 472  | 119 744   | 1 803       | 1 847   | 3 650  |
| Puglie . . . . .                | 42 790    | 41 197  | 83 987    | 41 764    | 40 274  | 82 038    | 1 026       | 923     | 1 949  |
| Basilicata . . . . .            | 9 267     | 8 536   | 17 803    | 9 067     | 8 358   | 17 425    | 200         | 178     | 378    |
| Calabria . . . . .              | 27 767    | 26 346  | 54 113    | 26 519    | 25 107  | 51 626    | 1 248       | 1 239   | 2 487  |
| Sicilia . . . . .               | 57 191    | 53 660  | 110 851   | 55 599    | 52 159  | 107 758   | 1 592       | 1 501   | 3 093  |
| Sardegna . . . . .              | 14 278    | 13 393  | 27 671    | 13 826    | 12 957  | 26 783    | 452         | 436     | 888    |
| REGNO . . . . .                 | 567 908   | 540 442 | 1 108 350 | 540 086   | 513 919 | 1 054 005 | 27 822      | 26 523  | 54 345 |

## 6. Nati-morti nei diversi Compartimenti, distinti secondo il sesso e la legittimità.

Anno 1925.

| Compartimenti                   | Nati-morti |         |        |           |         |             |         | Nati-morti<br>per<br>1000<br>abitanti | Illegittimi<br>per<br>100<br>nati-morti |
|---------------------------------|------------|---------|--------|-----------|---------|-------------|---------|---------------------------------------|---|
|                                 | maschi     | femmine | totale | legittimi |         | illegittimi |         |                                       |   |
|                                 |            |         |        | maschi    | femmine | maschi      | femmine |                                       |   |
| Piemonte . . . . .              | 1 469      | 1 082   | 2 541  | 1 367     | 1 018   | 92          | 64      | 0.74                                  | 6.14                                    |
| Liguria . . . . .               | 629        | 472     | 1 101  | 560       | 427     | 69          | 45      | 0.80                                  | 10.35                                   |
| Lombardia . . . . .             | 2 984      | 2 261   | 5 245  | 2 794     | 2 114   | 190         | 147     | 1.00                                  | 6.43                                    |
| Venezia Tridentina . . . . .    | 277        | 205     | 482    | 250       | 185     | 27          | 20      | 0.73                                  | 9.75                                    |
| Veneto . . . . .                | 2 727      | 2 174   | 4 901  | 2 394     | 1 900   | 333         | 274     | 1.12                                  | 12.39                                   |
| Venezia Giulia e Zara . . . . . | 306        | 268     | 574    | 250       | 209     | 56          | 59      | 0.75                                  | 20.03                                   |
| Emilia . . . . .                | 2 112      | 1 579   | 3 691  | 1 796     | 1 334   | 316         | 245     | 1.18                                  | 15.20                                   |
| Toscana . . . . .               | 1 681      | 1 250   | 2 931  | 1 572     | 1 162   | 109         | 88      | 1.03                                  | 6.72                                    |
| Marche . . . . .                | 877        | 644     | 1 521  | 830       | 592     | 47          | 52      | 1.27                                  | 6.51                                    |
| Umbria . . . . .                | 536        | 442     | 978    | 508       | 409     | 28          | 33      | 1.48                                  | 6.24                                    |
| Lazio . . . . .                 | 1 313      | 1 109   | 2 422  | 1 184     | 985     | 129         | 124     | 1.41                                  | 10.45                                   |
| Abruzzi e Molise . . . . .      | 1 275      | 1 066   | 2 281  | 1 215     | 955     | 60          | 51      | 1.52                                  | 4.87                                    |
| Campania . . . . .              | 3 364      | 2 701   | 6 065  | 3 228     | 2 564   | 136         | 137     | 1.63                                  | 4.50                                    |
| Puglie . . . . .                | 2 350      | 1 794   | 4 144  | 2 240     | 1 711   | 110         | 83      | 1.70                                  | 4.66                                    |
| Basilicata . . . . .            | 525        | 423     | 948    | 518       | 408     | 7           | 15      | 1.93                                  | 2.32                                    |
| Calabria . . . . .              | 1 120      | 930     | 2 050  | 1 056     | 871     | 64          | 59      | 1.28                                  | 6.00                                    |
| Sicilia . . . . .               | 2 987      | 2 372   | 5 359  | 2 878     | 2 276   | 109         | 96      | 1.26                                  | 3.83                                    |
| Sardegna . . . . .              | 477        | 367     | 844    | 449       | 339     | 28          | 28      | 0.93                                  | 6.64                                    |
| REGNO . . . . .                 | 26 999     | 21 079  | 48 078 | 25 089    | 19 459  | 1 910       | 1 620   | 1.21                                  | 7.34                                    |

## 7. Morti distinti per sesso e per stato civile

(esclusi i nati-morti).

Cifre assolute dei morti di età nota da 15 anni in su.

| Anni           | Maschi |           |        |                     | Femmine |           |        |                     |
|----------------|--------|-----------|--------|---------------------|---------|-----------|--------|---------------------|
|                | celibi | coniugati | vedovi | stato civile ignoto | nubili  | coniugate | vedove | stato civile ignoto |
| 1921 . . . . . | 43 459 | 100 231   | 47 647 | 4 116               | 38 637  | 73 594    | 80 092 | 2 790               |
| 1922 . . . . . | 44 088 | 107 860   | 51 087 | 4 167               | 39 124  | 77 692    | 88 381 | 2 824               |
| 1923 . . . . . | 41 243 | 98 349    | 48 053 | 3 668               | 36 351  | 72 614    | 78 851 | 2 042               |
| 1924 . . . . . | 45 453 | 113 084   | 51 198 | 3 943               | 40 495  | 80 080    | 85 355 | 2 685               |
| 1925 . . . . . | 45 672 | 116 461   | 53 364 | 3 645               | 40 216  | 79 536    | 88 501 | 2 571               |

Cifre proporzionali.

| Anni           | Maschi<br>morti<br>per 100<br>femmine | Su 100 morti, di età e stato civile noto, dai 15 anni in su |                 |              |                    |                 |              |
|----------------|---------------------------------------|---|-----------------|--------------|--------------------|-----------------|--------------|
|                |                                       | di sesso maschile   |                 |              | di sesso femminile |                 |              |
|                |                                       | erano celibi  | erano coniugati | erano vedovi | erano nubili       | erano coniugate | erano vedove |
| 1921 . . . . . | 104.59                                | 22.71   | 52.39           | 24.90        | 20.09              | 38.27           | 41.64        |
| 1922 . . . . . | 104.08                                | 21.72   | 53.12           | 26.16        | 19.07              | 37.86           | 43.07        |
| 1923 . . . . . | 104.22                                | 21.98   | 52.41           | 25.61        | 19.36              | 38.66           | 41.98        |
| 1924 . . . . . | 105.35                                | 21.67   | 53.92           | 24.41        | 19.66              | 38.89           | 41.45        |
| 1925 . . . . . | 106.36                                | 21.20   | 54.04           | 24.76        | 19.31              | 38.19           | 42.50        |

## 8. Morti distinti per sesso e per gruppi di età.

| Età                      | Anno 1923 |         |         | Anno 1924 |         |         | Anno 1925 |         |         |
|--------------------------|-----------|---------|---------|-----------|---------|---------|-----------|---------|---------|
|                          | Maschi    | Femmine | Totale  | Maschi    | Femmine | Totale  | Maschi    | Femmine | Totale  |
| Cifre assolute.          |           |         |         |           |         |         |           |         |         |
| Meno di 1 anno . . . . . | 75 769    | 65 446  | 141 215 | 77 050    | 64 984  | 142 034 | 71 309    | 61 096  | 132 405 |
| Di 1 anno . . . . .      | 24 866    | 23 582  | 48 448  | 22 474    | 22 513  | 44 987  | 25 086    | 23 720  | 48 806  |
| » 2 anni . . . . .       | 8 569     | 8 071   | 16 640  | 8 227     | 8 156   | 16 383  | 9 824     | 9 159   | 18 983  |
| » 3 » . . . . .          | 4 719     | 4 527   | 9 246   | 4 823     | 4 700   | 9 523   | 5 182     | 5 008   | 10 190  |
| » 4 » . . . . .          | 2 056     | 2 082   | 4 138   | 3 209     | 3 238   | 6 447   | 3 364     | 3 396   | 6 760   |
| Da 5 a 4 anni . . . . .  | 115 979   | 103 708 | 219 687 | 115 783   | 103 591 | 219 374 | 114 765   | 102 379 | 217 144 |
| » 5 » 9 » . . . . .      | 5 689     | 5 662   | 11 351  | 5 506     | 5 327   | 10 833  | 6 237     | 5 944   | 12 181  |
| » 10 » 14 » . . . . .    | 4 740     | 5 149   | 9 889   | 5 110     | 5 280   | 10 370  | 4 992     | 5 357   | 10 349  |
| » 15 » 19 » . . . . .    | 7 000     | 7 862   | 14 862  | 7 183     | 8 426   | 15 609  | 7 534     | 8 647   | 16 181  |
| » 20 » 24 » . . . . .    | 9 367     | 9 153   | 18 520  | 9 812     | 10 172  | 19 984  | 9 482     | 9 672   | 19 154  |
| » 25 » 29 » . . . . .    | 6 644     | 8 465   | 15 109  | 7 463     | 9 162   | 16 625  | 7 978     | 8 991   | 16 969  |
| » 30 » 34 » . . . . .    | 6 302     | 7 720   | 14 022  | 7 478     | 8 473   | 15 951  | 7 023     | 7 965   | 14 988  |
| » 35 » 39 » . . . . .    | 6 230     | 7 321   | 13 551  | 6 916     | 7 999   | 14 915  | 7 322     | 7 758   | 15 080  |
| » 40 » 44 » . . . . .    | 6 889     | 7 077   | 13 966  | 7 953     | 7 939   | 15 892  | 8 305     | 7 793   | 16 098  |
| » 45 » 49 » . . . . .    | 8 154     | 7 297   | 15 451  | 9 671     | 8 085   | 17 756  | 9 912     | 8 050   | 17 962  |
| » 50 » 54 » . . . . .    | 10 372    | 8 534   | 18 906  | 11 593    | 9 426   | 21 019  | 11 961    | 9 467   | 21 428  |
| » 55 » 59 » . . . . .    | 12 768    | 10 599  | 23 367  | 14 304    | 11 403  | 25 707  | 14 721    | 11 703  | 26 424  |
| » 60 » 64 » . . . . .    | 17 581    | 15 862  | 33 443  | 19 847    | 17 447  | 37 294  | 19 948    | 17 165  | 37 113  |
| » 65 » 69 » . . . . .    | 20 879    | 19 300  | 40 179  | 23 461    | 21 360  | 44 821  | 24 829    | 22 382  | 47 211  |
| » 70 » 74 » . . . . .    | 27 029    | 26 402  | 53 431  | 28 865    | 28 384  | 57 249  | 29 306    | 28 239  | 57 545  |
| » 75 » 79 » . . . . .    | 24 966    | 24 766  | 49 732  | 27 085    | 26 010  | 53 095  | 27 938    | 27 690  | 55 628  |
| » 80 » 84 » . . . . .    | 17 763    | 18 801  | 36 564  | 20 359    | 20 793  | 41 152  | 20 788    | 21 535  | 42 323  |
| » 85 » 89 » . . . . .    | 7 450     | 8 117   | 15 567  | 7 583     | 8 729   | 16 312  | 8 506     | 9 597   | 18 103  |
| » 90 » 94 » . . . . .    | 1 665     | 2 190   | 3 855   | 1 909     | 2 511   | 4 420   | 2 027     | 2 690   | 4 717   |
| » 95 » 99 » . . . . .    | 241       | 350     | 591     | 234       | 397     | 631     | 316       | 438     | 754     |
| di 100 e più . . . . .   | 13        | 42      | 55      | 28        | 56      | 84      | 31        | 47      | 78      |
| Età ignota . . . . .     | 1 971     | 2 384   | 4 355   | 1 934     | 1 243   | 3 177   | 1 215     | 995     | 2 210   |
| Totale . . . . .         | 319 692   | 306 761 | 626 453 | 340 077   | 322 793 | 662 870 | 345 136   | 324 504 | 669 640 |

## Cifre proporzionali a 100 morti di età nota.

|                          |        |        |        |        |        |        |        |        |        |
|--------------------------|--------|--------|--------|--------|--------|--------|--------|--------|--------|
| Meno di 1 anno . . . . . | 23.85  | 21.50  | 22.70  | 22.78  | 20.21  | 21.53  | 20.73  | 18.89  | 19.84  |
| Di 1 anno . . . . .      | 7.83   | 7.75   | 7.79   | 6.65   | 7.00   | 6.82   | 7.29   | 7.33   | 7.31   |
| » 2 anni . . . . .       | 2.70   | 2.65   | 2.67   | 2.43   | 2.54   | 2.48   | 2.86   | 2.83   | 2.84   |
| » 3 » . . . . .          | 1.48   | 1.49   | 1.49   | 1.46   | 1.46   | 1.44   | 1.51   | 1.55   | 1.53   |
| » 4 » . . . . .          | 0.65   | 0.68   | 0.67   | 0.95   | 1.01   | 0.98   | 0.98   | 1.05   | 1.01   |
| Da 5 a 4 anni . . . . .  | 36.51  | 34.07  | 35.32  | 34.24  | 32.22  | 33.25  | 33.37  | 31.65  | 32.53  |
| » 5 » 9 » . . . . .      | 1.79   | 1.86   | 1.82   | 1.63   | 1.66   | 1.64   | 1.81   | 1.84   | 1.83   |
| » 10 » 14 » . . . . .    | 1.49   | 1.69   | 1.59   | 1.51   | 1.64   | 1.57   | 1.45   | 1.65   | 1.55   |
| » 15 » 19 » . . . . .    | 2.20   | 2.58   | 2.39   | 2.12   | 2.62   | 2.37   | 2.19   | 2.67   | 2.43   |
| » 20 » 24 » . . . . .    | 2.95   | 3.01   | 2.98   | 2.90   | 3.16   | 3.03   | 2.76   | 2.99   | 2.87   |
| » 25 » 29 » . . . . .    | 2.09   | 2.78   | 2.43   | 2.21   | 2.85   | 2.52   | 2.32   | 2.78   | 2.54   |
| » 30 » 34 » . . . . .    | 1.98   | 2.54   | 2.25   | 2.21   | 2.63   | 2.42   | 2.04   | 2.46   | 2.25   |
| » 35 » 39 » . . . . .    | 1.96   | 2.41   | 2.18   | 2.06   | 2.49   | 2.26   | 2.13   | 2.40   | 2.26   |
| » 40 » 44 » . . . . .    | 2.17   | 2.33   | 2.24   | 2.35   | 2.47   | 2.41   | 2.42   | 2.41   | 2.41   |
| » 45 » 49 » . . . . .    | 2.67   | 2.40   | 2.48   | 2.86   | 2.51   | 2.69   | 2.88   | 2.49   | 2.69   |
| » 50 » 54 » . . . . .    | 3.26   | 2.80   | 3.04   | 3.43   | 2.93   | 3.19   | 3.48   | 2.93   | 3.21   |
| » 55 » 59 » . . . . .    | 4.02   | 3.48   | 3.76   | 4.23   | 3.55   | 3.90   | 4.28   | 3.62   | 3.96   |
| » 60 » 64 » . . . . .    | 5.53   | 5.21   | 5.38   | 5.87   | 5.43   | 5.65   | 5.80   | 5.30   | 5.56   |
| » 65 » 69 » . . . . .    | 6.57   | 6.34   | 6.46   | 6.94   | 6.64   | 6.79   | 7.22   | 6.92   | 7.07   |
| » 70 » 74 » . . . . .    | 8.51   | 8.67   | 8.59   | 8.54   | 8.83   | 8.68   | 8.52   | 8.73   | 8.62   |
| » 75 » 79 » . . . . .    | 7.86   | 8.14   | 7.99   | 8.01   | 8.27   | 8.14   | 8.12   | 8.56   | 8.34   |
| » 80 » 84 » . . . . .    | 5.59   | 6.18   | 5.88   | 6.02   | 6.47   | 6.24   | 6.05   | 6.66   | 6.34   |
| » 85 » 89 » . . . . .    | 2.34   | 2.67   | 2.50   | 2.24   | 2.71   | 2.47   | 2.47   | 2.97   | 2.71   |
| » 90 » 94 » . . . . .    | 0.52   | 0.72   | 0.62   | 0.57   | 0.78   | 0.67   | 0.59   | 0.83   | 0.71   |
| » 95 » 99 » . . . . .    | 0.08   | 0.11   | 0.09   | 0.06   | 0.12   | 0.10   | 0.09   | 0.13   | 0.11   |
| di 100 e più . . . . .   | 0.01   | 0.01   | 0.01   | 0.01   | 0.02   | 0.01   | 0.01   | 0.01   | 0.01   |
| Totale . . . . .         | 100.00 | 100.00 | 100.00 | 100.00 | 100.00 | 100.00 | 100.00 | 100.00 | 100.00 |



## 9. Dati principali del movimento della popolazione, secondo gli atti dello stato civile, per Compartimenti, per Province e per Comuni più popolosi.

Dati per Compartimenti.

Anno 1925.

| Compartimenti                   | Matrimoni       |                   | Nati-vivi |                                  |                   |                             |  |
|---------------------------------|-----------------|-------------------|-----------|----------------------------------|-------------------|-----------------------------|--|
|                                 | Numero assoluto | Per 1000 abitanti | In totale | dei quali illegittimi ed esposti |                   | Nati-vivi per 1000 abitanti | illegittimi ed esposti per 100 nati-vivi |
|                                 |                 |                   |           | rico-nosciuti                    | non rico-nosciuti |                             |  |
| Piemonte . . . . .              | 27 263          | 7.93              | 61 858    | 1 557                            | 367               | 17.99                       | 3.11                                     |
| Liguria . . . . .               | 9 299           | 6.78              | 23 909    | 960                              | 253               | 17.45                       | 5.07                                     |
| Lombardia . . . . .             | 41 039          | 7.83              | 133 562   | 3 809                            | 844               | 25.49                       | 3.48                                     |
| Venezia Tridentina . . . . .    | 3 787           | 5.71              | 17 168    | 940                              | 22                | 25.88                       | 5.60                                     |
| Veneto . . . . .                | 31 940          | 7.28              | 134 181   | 9 019                            | 1 401             | 30.59                       | 7.77                                     |
| Venezia Giulia e Zara . . . . . | 4 643           | 6.09              | 18 375    | 1 894                            | 98                | 24.11                       | 10.84                                    |
| Emilia . . . . .                | 22 227          | 7.08              | 83 336    | 8 148                            | 2 040             | 26.56                       | 12.23                                    |
| Toscana . . . . .               | 22 874          | 8.04              | 66 461    | 1 996                            | 955               | 23.37                       | 4.44                                     |
| Marche . . . . .                | 9 247           | 7.72              | 35 359    | 1 212                            | 453               | 29.52                       | 4.71                                     |
| Umbria . . . . .                | 5 292           | 8.03              | 19 363    | 710                              | 326               | 29.37                       | 5.35                                     |
| Lazio . . . . .                 | 12 638          | 7.34              | 48 604    | 2 962                            | 625               | 28.23                       | 7.38                                     |
| Abruzzi e Molise . . . . .      | 12 048          | 8.01              | 48 355    | 721                              | 588               | 32.16                       | 2.71                                     |
| Campania . . . . .              | 26 791          | 7.18              | 123 394   | 2 223                            | 1 427             | 33.07                       | 2.96                                     |
| Puglie . . . . .                | 17 130          | 7.05              | 83 987    | 1 207                            | 742               | 34.55                       | 2.32                                     |
| Basilicata . . . . .            | 3 774           | 7.67              | 17 803    | 336                              | 42                | 36.18                       | 2.12                                     |
| Calabrie . . . . .              | 11 708          | 7.29              | 54 113    | 1 845                            | 642               | 33.71                       | 4.60                                     |
| Sicilia . . . . .               | 27 748          | 6.54              | 110 851   | 1 952                            | 1 141             | 26.12                       | 2.79                                     |
| Sardegna . . . . .              | 6 321           | 6.94              | 27 671    | 655                              | 233               | 30.39                       | 3.21                                     |
| REGNO . . . . .                 | 295 769         | 7.42              | 1108 350  | 42 146                           | 12 199            | 27.79                       | 4.90                                     |

| Compartimenti                   | Morti (non compresi i nati-morti) |                   | Morti nel primo anno di età |                   | Eccedenza dei nati sui morti |                   |
|---------------------------------|-----------------------------------|-------------------|-----------------------------|-------------------|------------------------------|-------------------|
|                                 | Numero assoluto                   | Per 1000 abitanti | Numero assoluto             | Per 1000 nati (a) | Numero assoluto              | Per 1000 abitanti |
|                                 |                                   |                   |                             |                   |                              |                   |
| Piemonte . . . . .              | 51 609                            | 15.01             | 6 043                       | 98.7              | 10 249                       | 2.98              |
| Liguria . . . . .               | 18 423                            | 13.44             | 1 936                       | 80.3              | 5 486                        | 4.01              |
| Lombardia . . . . .             | 90 013                            | 17.18             | 19 638                      | 146.3             | 43 549                       | 8.31              |
| Venezia Tridentina . . . . .    | 11 213                            | 16.90             | 2 393                       | 135.7             | 5 955                        | 8.98              |
| Veneto . . . . .                | 64 834                            | 14.78             | 14 180                      | 104.6             | 69 347                       | 15.81             |
| Venezia Giulia e Zara . . . . . | 12 251                            | 16.07             | 2 390                       | 131.2             | 6 124                        | 8.04              |
| Emilia . . . . .                | 45 499                            | 14.50             | 8 222                       | 98.3              | 37 837                       | 12.06             |
| Toscana . . . . .               | 40 504                            | 14.24             | 5 456                       | 81.4              | 25 957                       | 9.13              |
| Marche . . . . .                | 18 927                            | 15.80             | 3 535                       | 101.5             | 16 432                       | 13.72             |
| Umbria . . . . .                | 10 438                            | 15.83             | 2 068                       | 107.7             | 8 925                        | 13.54             |
| Lazio . . . . .                 | 29 225                            | 16.97             | 4 739                       | 96.7              | 19 379                       | 11.26             |
| Abruzzi e Molise . . . . .      | 30 626                            | 20.37             | 6 686                       | 137.7             | 17 729                       | 11.79             |
| Campania . . . . .              | 75 301                            | 20.18             | 15 246                      | 123.7             | 48 093                       | 12.89             |
| Puglie . . . . .                | 51 031                            | 20.99             | 12 673                      | 161.2             | 32 956                       | 13.56             |
| Basilicata . . . . .            | 10 980                            | 22.31             | 2 672                       | 150.7             | 6 823                        | 13.87             |
| Calabrie . . . . .              | 28 272                            | 17.61             | 6 422                       | 116.7             | 25 841                       | 16.10             |
| Sicilia . . . . .               | 64 341                            | 15.16             | 14 868                      | 129.5             | 46 510                       | 10.96             |
| Sardegna . . . . .              | 16 153                            | 17.74             | 3 238                       | 113.1             | 11 518                       | 12.65             |
| REGNO . . . . .                 | 669 640                           | 16.79             | 132 405                     | 118.6             | 438 710                      | 11.00             |

(a) Per la determinazione dei quozienti di mortalità si è seguito il procedimento spiegato nella statistica del Movimento della popolazione secondo gli atti dello stato civile, paragonando cioè il numero dei bambini morti in ogni anno alla semi-somma del numero dei nati in due anni consecutivi, giacchè, i morti di ogni anno provengono per circa la quarta parte dai nati nell'anno precedente.

Segue — Dati principali del movimento della popolazione, secondo gli atti dello stato civile, per Compartimenti, per Provincie e per Comuni più popolosi.

## Dati per Provincie.

Anno 1925.

| Provincie                      | Matrimoni       |                   | Nati-vivi       |                   | Morti<br>(esclusi i nati-morti) |                   | Eccedenza<br>dei nati sui morti |                   |
|--------------------------------|-----------------|-------------------|-----------------|-------------------|---------------------------------|-------------------|---------------------------------|-------------------|
|                                | Numero assoluto | Per 1000 abitanti | Numero assoluto | Per 1000 abitanti | Numero assoluto                 | Per 1000 abitanti | Numero assoluto                 | Per 1000 abitanti |
| Alessandria . . . . .          | 6 347           | 8.06              | 14 012          | 17.79             | 10 618                          | 13.48             | 3 394                           | 4.31              |
| Ancona . . . . .               | 2 780           | 8.08              | 9 684           | 28.15             | 5 185                           | 15.07             | 4 499                           | 13.08             |
| Aquila degli Abruzzi . . . . . | 3 250           | 7.81              | 13 769          | 33.07             | 8 554                           | 20.55             | 5 215                           | 12.52             |
| Arezzo . . . . .               | 2 594           | 8.43              | 8 842           | 28.73             | 4 909                           | 15.95             | 3 933                           | 12.78             |
| Ascoli Piceno . . . . .        | 2 138           | 7.67              | 8 866           | 31.81             | 4 361                           | 15.65             | 4 505                           | 16.16             |
| Avellino . . . . .             | 3 401           | 7.97              | 14 971          | 35.07             | 8 134                           | 19.05             | 6 837                           | 16.02             |
| Bari delle Puglie . . . . .    | 7 471           | 7.49              | 33 746          | 33.82             | 20 893                          | 20.94             | 12 853                          | 12.88             |
| Belluno . . . . .              | 1 617           | 6.67              | 6 137           | 25.31             | 3 672                           | 15.14             | 2 465                           | 10.17             |
| Benevento . . . . .            | 2 083           | 7.37              | 9 381           | 33.04             | 5 233                           | 18.53             | 4 098                           | 14.51             |
| Bergamo . . . . .              | 4 331           | 7.42              | 22 075          | 37.83             | 13 381                          | 22.93             | 8 694                           | 14.90             |
| Bologna . . . . .              | 5 242           | 7.88              | 15 500          | 23.30             | 9 313                           | 14.00             | 6 187                           | 9.30              |
| Brescia . . . . .              | 4 994           | 7.32              | 22 046          | 32.31             | 13 753                          | 20.16             | 8 293                           | 12.15             |
| Cagliari . . . . .             | 4 023           | 7.21              | 16 957          | 30.38             | 10 102                          | 18.10             | 6 855                           | 12.28             |
| Caltanissetta . . . . .        | 2 680           | 6.68              | 11 428          | 28.48             | 6 569                           | 16.37             | 4 859                           | 12.11             |
| Campobasso . . . . .           | 2 982           | 8.44              | 11 212          | 31.74             | 7 911                           | 22.40             | 3 301                           | 9.34              |
| Caserta . . . . .              | 6 496           | 7.45              | 29 580          | 33.94             | 17 959                          | 20.61             | 11 621                          | 13.33             |
| Catania . . . . .              | 5 618           | 6.18              | 22 934          | 25.22             | 13 197                          | 14.51             | 9 737                           | 10.71             |
| Catanzaro . . . . .            | 4 125           | 7.59              | 19 093          | 35.14             | 10 628                          | 19.56             | 8 465                           | 15.58             |
| Chieti . . . . .               | 3 131           | 7.94              | 12 105          | 30.71             | 8 022                           | 20.35             | 4 083                           | 10.36             |
| Como . . . . .                 | 5 185           | 7.97              | 14 935          | 22.97             | 11 566                          | 17.79             | 3 369                           | 5.18              |
| Cosenza . . . . .              | 4 066           | 7.73              | 17 522          | 33.30             | 9 313                           | 17.70             | 8 209                           | 15.60             |
| Cremona . . . . .              | 2 807           | 7.76              | 9 746           | 26.96             | 6 094                           | 16.86             | 3 652                           | 10.10             |
| Cuneo . . . . .                | 4 745           | 7.46              | 14 664          | 23.05             | 10 261                          | 16.13             | 4 403                           | 6.92              |
| Ferrara . . . . .              | 2 228           | 6.12              | 11 240          | 30.87             | 5 529                           | 15.19             | 5 711                           | 15.68             |
| Firenze . . . . .              | 7 863           | 8.27              | 19 725          | 20.74             | 12 989                          | 13.66             | 6 736                           | 7.08              |
| Fiume . . . . .                | 450             | 5.07              | 2 006           | 22.61             | 1 513                           | 17.05             | 493                             | 5.56              |
| Foggia . . . . .               | 3 389           | 7.03              | 17 056          | 35.16             | 10 299                          | 21.35             | 6 757                           | 14.01             |
| Forlì . . . . .                | 2 772           | 6.78              | 12 023          | 29.39             | 6 249                           | 15.28             | 5 774                           | 14.11             |
| Genova . . . . .               | 6 733           | 6.77              | 16 730          | 16.82             | 13 368                          | 13.44             | 3 362                           | 3.38              |
| Girgenti . . . . .             | 3 169           | 7.39              | 12 552          | 29.26             | 6 939                           | 16.18             | 5 613                           | 13.08             |
| Grosseto . . . . .             | 1 337           | 8.05              | 4 254           | 25.61             | 2 375                           | 14.30             | 1 879                           | 11.31             |
| Imperia . . . . .              | 1 022           | 6.59              | 2 542           | 16.39             | 2 372                           | 15.29             | 170                             | 1.10              |
| Lecce . . . . .                | 4 385           | 6.68              | 23 245          | 35.39             | 14 489                          | 22.06             | 8 756                           | 13.33             |
| Livorno . . . . .              | 1 727           | 7.28              | 5 054           | 21.32             | 3 181                           | 13.42             | 1 873                           | 7.90              |
| Lucca . . . . .                | 3 132           | 7.74              | 9 750           | 24.09             | 5 617                           | 13.88             | 4 133                           | 10.21             |
| Macerata . . . . .             | 2 147           | 7.58              | 7 898           | 27.89             | 4 263                           | 15.05             | 3 635                           | 12.84             |
| Mantova . . . . .              | 3 010           | 7.79              | 10 159          | 26.29             | 5 544                           | 14.35             | 4 615                           | 11.94             |

Segue — *Dati principali del movimento della popolazione, secondo gli atti dello stato civile, per Compartimenti, per Provincie e per Comuni più popolosi.*

Dati per Provincie.

Anno 1925.

| Provincie                    | Matrimoni       |                   | Nati-vivi        |                   | Morti<br>(esclusi i nati-morti) |                   | Eccedenza<br>dei nati sui morti |                   |
|------------------------------|-----------------|-------------------|------------------|-------------------|---------------------------------|-------------------|---------------------------------|-------------------|
|                              | Numero assoluto | Per 1000 abitanti | Numero assoluto  | Per 1000 abitanti | Numero assoluto                 | Per 1000 abitanti | Numero assoluto                 | Per 1000 abitanti |
| Massa e Carrara . . . . .    | 1 501           | 7.96              | 5 639            | 29.90             | 2 953                           | 15.66             | 2 686                           | 14.24             |
| Messina . . . . .            | 3 870           | 6.30              | 16 966           | 27.63             | 9 487                           | 15.45             | 7 479                           | 12.18             |
| Milano . . . . .             | 15 747          | 7.98              | 42 581           | 21.58             | 30 766                          | 15.69             | 11 815                          | 5.99              |
| Modena . . . . .             | 2 884           | 7.01              | 12 394           | 30.12             | 6 014                           | 14.62             | 6 380                           | 15.50             |
| Napoli . . . . .             | 10 138          | 6.62              | 47 092           | 30.76             | 31 435                          | 20.53             | 15 657                          | 10.23             |
| Novara . . . . .             | 6 359           | 8.59              | 12 177           | 16.45             | 10 997                          | 14.86             | 1 180                           | 1.59              |
| Padova . . . . .             | 4 741           | 7.67              | 21 016           | 34.02             | 9 006                           | 14.58             | 12 010                          | 19.44             |
| Palermo . . . . .            | 5 921           | 6.57              | 23 607           | 26.18             | 14 426                          | 16.00             | 9 181                           | 10.18             |
| Parma . . . . .              | 2 703           | 7.24              | 9 037            | 24.22             | 5 187                           | 13.90             | 3 850                           | 10.32             |
| Pavia . . . . .              | 4 080           | 8.72              | 8 353            | 17.81             | 6 461                           | 13.78             | 1 892                           | 4.03              |
| Perugia . . . . .            | 5 292           | 8.03              | 19 363           | 39.37             | 10 438                          | 15.83             | 8 925                           | 13.54             |
| Pesaro e Urbino . . . . .    | 2 182           | 7.48              | 8 911            | 30.54             | 5 118                           | 17.54             | 3 793                           | 13.90             |
| Piacenza . . . . .           | 2 052           | 6.88              | 7 401            | 24.81             | 4 234                           | 14.19             | 3 167                           | 10.62             |
| Pisa . . . . .               | 2 612           | 7.81              | 7 182            | 21.48             | 4 376                           | 13.09             | 2 806                           | 8.39              |
| Pola . . . . .               | 1 881           | 5.92              | 8 981            | 28.28             | 5 272                           | 16.60             | 3 709                           | 11.68             |
| Potenza . . . . .            | 3 774           | 7.67              | 17 803           | 36.18             | 10 980                          | 22.31             | 6 823                           | 13.87             |
| Ravenna . . . . .            | 1 915           | 7.29              | 5 753            | 21.89             | 3 752                           | 14.28             | 2 001                           | 7.61              |
| Reggio di Calabria . . . . . | 3 517           | 6.56              | 17 498           | 32.66             | 8 331                           | 15.55             | 9 167                           | 17.11             |
| Reggio nell'Emilia . . . . . | 2 431           | 6.87              | 9 988            | 28.23             | 5 221                           | 14.76             | 4 767                           | 13.47             |
| Roma . . . . .               | 12 638          | 7.34              | 48 604           | 28.23             | 19 225                          | 16.97             | 19 379                          | 11.26             |
| Rovigo . . . . .             | 2 348           | 7.79              | 11 917           | 29.56             | 5 543                           | 17.74             | 6 374                           | 21.82             |
| Salerno . . . . .            | 4 673           | 7.54              | 22 420           | 36.18             | 12 540                          | 20.24             | 9 880                           | 15.94             |
| Sassari . . . . .            | 2 298           | 6.52              | 10 714           | 30.42             | 6 051                           | 17.18             | 4 663                           | 13.24             |
| Siena . . . . .              | 2 108           | 8.31              | 6 015            | 23.70             | 4 104                           | 16.17             | 1 911                           | 7.53              |
| Siracusa . . . . .           | 3 785           | 6.71              | 13 571           | 24.07             | 8 178                           | 14.51             | 5 393                           | 9.56              |
| Sondrio . . . . .            | 876             | 6.51              | 3 667            | 27.26             | 2 448                           | 18.20             | 1 219                           | 9.06              |
| Spezia . . . . .             | 1 544           | 6.99              | 4 637            | 21.00             | 2 683                           | 12.15             | 1 954                           | 8.85              |
| Taranto . . . . .            | 1 885           | 6.40              | 9 940            | 33.75             | 5 350                           | 18.17             | 4 590                           | 15.58             |
| Teramo . . . . .             | 2 685           | 7.90              | 11 269           | 33.16             | 6 139                           | 18.06             | 5 130                           | 15.10             |
| Torino . . . . .             | 9 812           | 7.70              | 21 005           | 16.48             | 10 733                          | 15.48             | 1 272                           | 1.00              |
| Trapani . . . . .            | 2 705           | 6.36              | 9 793            | 23.01             | 5 545                           | 13.03             | 4 248                           | 9.98              |
| Trento . . . . .             | 3 787           | 5.71              | 17 168           | 25.88             | 11 213                          | 16.90             | 5 955                           | 8.98              |
| Treviso . . . . .            | 4 352           | 7.46              | 18 753           | 32.15             | 7 017                           | 12.03             | 11 736                          | 20.12             |
| Trieste . . . . .            | 2 218           | 6.60              | 6 893            | 20.50             | 5 079                           | 15.10             | 1 814                           | 5.40              |
| Udine . . . . .              | 6 839           | 6.89              | 26 368           | 26.57             | 14 222                          | 14.33             | 12 146                          | 12.24             |
| Venezia . . . . .            | 3 867           | 6.91              | 18 339           | 32.76             | 9 266                           | 16.55             | 9 073                           | 16.21             |
| Verona . . . . .             | 4 155           | 7.66              | 15 321           | 28.37             | 8 159                           | 15.04             | 7 232                           | 13.33             |
| Vicenza . . . . .            | 4 021           | 7.35              | 16 260           | 29.73             | 8 149                           | 14.90             | 8 111                           | 14.83             |
| Zara . . . . .               | 94              | 4.80              | 495              | 25.26             | 387                             | 19.75             | 108                             | 5.51              |
| <b>REGNO . . . . .</b>       | <b>295 769</b>  | <b>7.42</b>       | <b>1 108 350</b> | <b>27.79</b>      | <b>669 640</b>                  | <b>16.79</b>      | <b>438 710</b>                  | <b>11.09</b>      |

Segue — *Dati principali del movimento della popolazione, secondo gli atti dello stato civile, per Compartimenti, per Provincie e per Comuni più popolosi.*

Dati per i Comuni di oltre 100 000 abitanti presenti, censiti al 1° dicembre 1921.

Anno 1925

| Comuni                      | Matrimoni          |                      | Nati-vivi          |                      | Morti<br>(esclusi<br>i nati - morti) |                      | Eccedenza<br>dei nati sui morti |                      |
|-----------------------------|--------------------|----------------------|--------------------|----------------------|--------------------------------------|----------------------|---------------------------------|----------------------|
|                             | Numero<br>assoluto | Per 1000<br>abitanti | Numero<br>assoluto | Per 1000<br>abitanti | Numero<br>assoluto                   | Per 1000<br>abitanti | Numero<br>assoluto              | Per 1000<br>abitanti |
|                             |                    |                      |                    |                      |                                      |                      |                                 |                      |
| Milano . . . . .            | 6 342              | 7,28                 | 12 710             | 14,59                | 11 605                               | 13,32                | 1 105                           | 1,27                 |
| Napoli . . . . .            | 5 127              | 6,04                 | 21 886             | 25,76                | 16 600                               | 19,54                | 5 286                           | 6,22                 |
| Roma . . . . .              | 5 419              | 7,27                 | 18 926             | 25,39                | 12 585                               | 16,88                | 6 341                           | 8,51                 |
| Torino . . . . .            | 3 829              | 7,42                 | 6 497              | 12,58                | 7 632                                | 14,78                | — 1 135                         | — 2,20               |
| Palermo . . . . .           | 2 492              | 5,98                 | 10 408             | 25,00                | 6 886                                | 16,54                | 3 522                           | 3,46                 |
| Genova . . . . .            | 2 085              | 6,31                 | 4 665              | 14,11                | 4 719                                | 14,27                | — 54                            | — 0,16               |
| Firenze . . . . .           | 1 894              | 7,16                 | 3 953              | 14,95                | 4 122                                | 15,59                | — 169                           | — 0,64               |
| Catania . . . . .           | 1 440              | 5,50                 | 6 459              | 24,66                | 3 776                                | 14,42                | 2 683                           | 10,24                |
| Trieste . . . . .           | 1 639              | 6,80                 | 4 235              | 17,56                | 3 639                                | 15,34                | 586                             | 2,22                 |
| Bologna . . . . .           | 1 532              | 6,81                 | 3 585              | 15,94                | 3 540                                | 15,74                | 45                              | 0,20                 |
| Venezia . . . . .           | 1 177              | 5,80                 | 4 498              | 22,16                | 3 462                                | 17,06                | 1 036                           | 5,10                 |
| Messina . . . . .           | 1 029              | 5,51                 | 4 777              | 25,56                | 2 948                                | 15,77                | 1 829                           | 9,79                 |
| Bari delle Puglie . . . . . | 889                | 7,09                 | 5 061              | 40,36                | 3 694                                | 28,74                | 1 457                           | 11,62                |
| Livorno . . . . .           | 754                | 6,23                 | 2 361              | 19,53                | 1 721                                | 14,23                | 641                             | 5,30                 |
| Padova . . . . .            | 809                | 6,80                 | 2 841              | 23,87                | 2 066                                | 17,36                | 775                             | 6,51                 |
| Ferrara . . . . .           | 733                | 6,45                 | 2 820              | 24,83                | 1 855                                | 16,33                | 965                             | 8,50                 |
| Taranto . . . . .           | 593                | 5,31                 | 3 130              | 28,05                | 1 549                                | 13,88                | 1 581                           | 14,17                |
| Brescia . . . . .           | 669                | 6,44                 | 2 225              | 21,41                | 2 334                                | 22,46                | — 109                           | — 1,05               |

10. — **Numero dei matrimoni, dei nati-vivi, dei nati-morti e dei morti in ciascun Compartimento e nel Regno nell'anno 1926 (a).**

| Compartimenti                   | Matrimoni      | Nati vivi      |                |                  | Nati morti    |               |               | Morti          |                |                |
|---------------------------------|----------------|----------------|----------------|------------------|---------------|---------------|---------------|----------------|----------------|----------------|
|                                 |                | Maschi         | Femm.          | Totale           | Maschi        | Femm.         | Totale        | Maschi         | Femm.          | Totale         |
|                                 |                |                |                |                  |               |               |               |                |                |                |
| Piemonte . . . . .              | 26 894         | 31 395         | 30 097         | 61 492           | 1 316         | 1 041         | 2 357         | 27 377         | 26 052         | 53 429         |
| Liguria . . . . .               | 9 110          | 12 152         | 11 717         | 23 869           | 620           | 440           | 1 060         | 9 934          | 9 134          | 19 068         |
| Lombardia . . . . .             | 41 851         | 67 632         | 64 800         | 132 432          | 2 888         | 2 205         | 5 093         | 48 709         | 44 999         | 93 708         |
| Venezia Tridentina . . . . .    | 3 805          | 8 626          | 8 298          | 16 835           | 284           | 211           | 495           | 5 942          | 5 725          | 11 667         |
| Veneto . . . . .                | 30 984         | 66 012         | 62 991         | 129 003          | 2 494         | 1 996         | 4 490         | 34 417         | 32 126         | 66 543         |
| Venezia Giulia e Zara . . . . . | 5 116          | 8 987          | 8 865          | 17 852           | 398           | 269           | 668           | 6 339          | 5 859          | 12 198         |
| Emilia . . . . .                | 22 303         | 40 390         | 38 444         | 78 834           | 1 927         | 1 347         | 3 274         | 25 606         | 22 533         | 48 139         |
| Toscana . . . . .               | 22 179         | 32 545         | 30 954         | 63 499           | 1 507         | 1 137         | 2 644         | 21 313         | 19 140         | 40 753         |
| Marche . . . . .                | 8 950          | 17 329         | 16 527         | 33 856           | 800           | 606           | 1 406         | 9 630          | 9 315          | 18 935         |
| Umbria . . . . .                | 5 044          | 9 726          | 9 255          | 18 981           | 498           | 398           | 896           | 5 770          | 5 201          | 10 971         |
| Lazio . . . . .                 | 12 845         | 25 208         | 24 390         | 49 598           | 1 247         | 975           | 2 222         | 14 983         | 13 536         | 28 474         |
| Abruzzi e Molise . . . . .      | 12 197         | 24 976         | 23 891         | 48 867           | 1 175         | 958           | 2 133         | 14 439         | 14 125         | 28 564         |
| Campania . . . . .              | 27 316         | 61 886         | 59 364         | 121 250          | 3 314         | 2 691         | 5 915         | 34 938         | 34 217         | 69 205         |
| Puglie . . . . .                | 16 497         | 42 903         | 41 103         | 84 006           | 2 177         | 1 620         | 3 797         | 25 520         | 25 833         | 51 353         |
| Basilicata . . . . .            | 4 150          | 9 348          | 8 904          | 18 252           | 503           | 452           | 955           | 5 596          | 5 864          | 11 460         |
| Calabria . . . . .              | 12 307         | 27 351         | 25 810         | 53 161           | 1 025         | 818           | 1 843         | 13 703         | 14 370         | 28 073         |
| Sicilia . . . . .               | 28 185         | 59 200         | 55 685         | 114 885          | 2 859         | 2 162         | 5 021         | 34 078         | 33 434         | 67 512         |
| Sardegna . . . . .              | 6 560          | 15 155         | 14 142         | 29 297           | 469           | 318           | 807           | 8 789          | 8 509          | 17 298         |
| REGNO . . . . .                 | <b>296 293</b> | <b>560 871</b> | <b>535 058</b> | <b>1 095 929</b> | <b>25 411</b> | <b>19 565</b> | <b>44 976</b> | <b>317 038</b> | <b>330 262</b> | <b>677 350</b> |

(a) Dati provvisori.

## C. — EMIGRAZIONE PER L'ESTERO (a).

## 1. Movimento generale in base ai passaporti rilasciati.

| Anni           | Emigrazione totale              |                                    | Emigrazione per l'Europa e per altri paesi del Bacino del Mediterraneo |                          |                             | Emigrazione per paesi transoceanici |                          |                             |
|----------------|---------------------------------|------------------------------------|--|--------------------------|-----------------------------|-------------------------------------|--------------------------|-----------------------------|
|                | Numero assoluto degli emigranti | Emigranti per 100 000 abitanti (b) | Numero assoluto degli emigranti  | Emigranti                |                             | Numero assoluto degli emigranti     | Emigranti                |                             |
|                |                                 |                                    |  | per 100 000 abitanti (b) | per 100 emigranti in totale |                                     | per 100 000 abitanti (b) | per 100 emigranti in totale |
| 1922 . . . . . | 281 270                         | 722                                | 155 554  | 399                      | 55.30                       | 125 716                             | 323                      | 44.70                       |
| 1923 . . . . . | 389 957                         | 993                                | 205 273  | 523                      | 52.64                       | 184 684                             | 470                      | 47.36                       |
| 1924 . . . . . | 364 614                         | 922                                | 239 332  | 605                      | 65.64                       | 125 282                             | 317                      | 34.36                       |
| 1925 . . . . . | 280 081                         | 702                                | 178 208  | 447                      | 63.63                       | 101 873                             | 255                      | 36.37                       |
| 1926 . . . . . | 263 810                         | 655                                | 141 314  | 351                      | 53.57                       | 122 496                             | 304                      | 46.43                       |

## 2. Emigranti divisi per sesso, per età, secondo che partirono soli ovvero a gruppi di famiglia e secondo il trimestre in cui partirono (c).

| Anni                           | Emigranti divisi per sesso |         | Emigranti divisi per età  |                 | Emigranti che partirono |                      | Emigranti che partirono |                  |                  |                  |
|--------------------------------|----------------------------|---------|---------------------------|-----------------|-------------------------|----------------------|-------------------------|------------------|------------------|------------------|
|                                | Maschi                     | Femmine | da 15 anni compiuti in su | sotto i 15 anni | soli                    | a gruppi di famiglia | nel 1° trimestre        | nel 2° trimestre | nel 3° trimestre | nel 4° trimestre |
|                                |                            |         |                           |                 |                         |                      |                         |                  |                  |                  |
| Numeri assoluti.               |                            |         |                           |                 |                         |                      |                         |                  |                  |                  |
| 1922 . . . . .                 | 202 514                    | 78 756  | 250 330                   | 30 940          | 223 328                 | 57 942               | 58 556                  | 57 462           | 87 861           | 77 391           |
| 1923 . . . . .                 | 234 669                    | 105 288 | 347 062                   | 42 895          | 311 966                 | 77 991               | 92 525                  | 88 810           | 113 767          | 94 855           |
| 1924 . . . . .                 | 263 531                    | 101 083 | 319 011                   | 45 603          | 283 589                 | 81 025               | 96 287                  | 96 095           | 85 682           | 86 550           |
| 1925 . . . . .                 | 197 653                    | 82 423  | 244 545                   | 35 534          | 217 880                 | 62 201               | 79 139                  | 69 625           | 62 059           | 69 258           |
| 1926 . . . . .                 | 185 769                    | 78 041  | 229 617                   | 34 193          | 204 328                 | 59 482               | 60 100                  | 60 278           | 69 004           | 74 428           |
| Proporzioni per 100 emigranti. |                            |         |                           |                 |                         |                      |                         |                  |                  |                  |
| 1922 . . . . .                 | 72.0                       | 28.0    | 89.0                      | 11.0            | 79.4                    | 20.6                 | 20.8                    | 20.4             | 31.3             | 27.5             |
| 1923 . . . . .                 | 73.0                       | 27.0    | 89.0                      | 11.0            | 80.0                    | 20.0                 | 23.7                    | 22.8             | 29.2             | 24.3             |
| 1924 . . . . .                 | 72.3                       | 27.7    | 87.5                      | 12.5            | 77.8                    | 22.2                 | 26.4                    | 26.4             | 23.5             | 23.7             |
| 1925 . . . . .                 | 70.6                       | 29.4    | 87.3                      | 12.7            | 77.8                    | 22.2                 | 28.2                    | 24.9             | 22.2             | 24.7             |
| 1926 . . . . .                 | 70.4                       | 29.6    | 87.0                      | 13.0            | 77.5                    | 22.5                 | 22.8                    | 22.8             | 26.2             | 28.2             |

## 3. Emigranti dai 15 anni compiuti in su, divisi per professioni (d).

| Anni                           | Agricoltori, pastori, boscaioli, ecc. | Muratori, manovali, scalpellini, fornai, ecc. | Giornalieri ed altri addetti a lavori di stiro e di costruzioni stradali | Operai addetti ad altre industrie | Addetti al commercio ed ai trasporti | Professioni liberali | Addetti ai servizi domestici, appartenenti a condizioni non professionali attendenti alle cure domestiche | Professioni diverse, ignote o non specificate |
|--------------------------------|---------------------------------------|---|--|-----------------------------------|--------------------------------------|----------------------|---|---|
|                                |                                       |   |  |                                   |                                      |                      |   |   |
| Numeri assoluti.               |                                       |   |  |                                   |                                      |                      |   |   |
| 1922 . . . . .                 | 67 073                                | 39 076  | 25 404   | 43 634                            | 8 675                                | 999                  | 34 903  | 2 948   |
| 1923 . . . . .                 | 90 489                                | 47 005  | 45 076   | 64 250                            | 13 067                               | 1 589                | 46 957  | 5 722   |
| 1924 . . . . .                 | 74 669                                | 48 548  | 42 063   | 59 409                            | 10 882                               | 1 147                | 53 121  | 4 262   |
| 1925 . . . . .                 | 60 426                                | 34 499  | 30 260   | 45 599                            | 10 427                               | 993                  | 50 500  | 3 829   |
| 1926 . . . . .                 | 61 506                                | 26 704  | 26 423   | 39 589                            | 10 690                               | 763                  | 47 856  | 3 920   |
| Proporzioni per 100 emigranti. |                                       |   |  |                                   |                                      |                      |   |   |
| 1922 . . . . .                 | 30.1                                  | 17.5  | 11.4   | 19.6                              | 3.9                                  | 0.5                  | 15.7  | 1.3   |
| 1923 . . . . .                 | 28.8                                  | 15.0  | 14.4   | 20.4                              | 4.2                                  | 0.5                  | 14.9  | 1.8   |
| 1924 . . . . .                 | 25.4                                  | 16.5  | 14.3   | 20.2                              | 3.7                                  | 0.4                  | 18.0  | 1.5   |
| 1925 . . . . .                 | 25.5                                  | 14.6  | 12.8   | 19.3                              | 4.4                                  | 0.4                  | 21.4  | 1.6   |
| 1926 . . . . .                 | 28.3                                  | 12.3  | 12.1   | 18.2                              | 4.9                                  | 0.4                  | 22.0  | 1.8   |

(a) Vedasi alla pag. 42 la Nota sul movimento migratorio.

(b) Le proporzioni per 100 ooo abitanti sono fatte in base alla popolazione calcolata a metà d'anno.

(c) In base ai passaporti rilasciati.

(d) In base alle notizie contenute nelle cedole individuali di espatrio che vengono staccate dai passaporti degli emigranti a cura degli uffici di frontiera e dei porti d'imbarco nel Regno, ed in base alle notizie contenute nelle liste d'imbarco.

## 4. Emigranti divisi secondo i Compartimenti dai quali partirono (a).

| Compartimenti                   | Numero degli emigranti |                |                |                |                 |                      |
|---------------------------------|------------------------|----------------|----------------|----------------|-----------------|----------------------|
|                                 | 1922                   | 1923           | 1924           | 1925           | 1926            |                      |
|                                 |                        |                |                |                | Numero assoluto | Per 100 000 abitanti |
| Emigrazione totale.             |                        |                |                |                |                 |                      |
| Piemonte . . . . .              | 46 749                 | 56 864         | 47 963         | 34 445         | 91 560          | 918                  |
| Liguria . . . . .               | 5 396                  | 10 281         | 8 707          | 5 748          | 5 821           | 425                  |
| Lombardia . . . . .             | 37 966                 | 40 118         | 41 417         | 30 021         | 26 243          | 501                  |
| Venezia Tridentina . . . . .    | 2 932                  | 6 803          | 8 925          | 5 848          | 4 798           | 723                  |
| Veneto . . . . .                | 57 043                 | 79 611         | 90 350         | 67 261         | 55 109          | 1 256                |
| Venezia Giulia e Zara . . . . . | 5 793                  | 6 814          | 3 650          | 2 169          | 2 147           | 282                  |
| Emilia . . . . .                | 10 489                 | 19 124         | 19 591         | 13 385         | 11 233          | 358                  |
| Toscana . . . . .               | 13 584                 | 22 339         | 21 394         | 18 125         | 17 531          | 617                  |
| Marche . . . . .                | 9 824                  | 14 577         | 12 572         | 8 088          | 7 367           | 615                  |
| Umbria . . . . .                | 2 864                  | 4 790          | 6 466          | 3 514          | 2 741           | 416                  |
| Lazio . . . . .                 | 2 512                  | 4 139          | 3 317          | 2 690          | 3 657           | 212                  |
| Abruzzi e Molise . . . . .      | 13 787                 | 18 709         | 14 071         | 12 543         | 13 404          | 892                  |
| Campania . . . . .              | 16 802                 | 23 916         | 20 777         | 17 423         | 20 584          | 552                  |
| Puglie . . . . .                | 7 695                  | 13 224         | 10 247         | 8 882          | 8 957           | 368                  |
| Basilicata . . . . .            | 4 116                  | 6 303          | 4 690          | 4 154          | 4 336           | 881                  |
| Calabrie . . . . .              | 18 558                 | 23 114         | 17 735         | 18 180         | 22 911          | 1 427                |
| Sicilia . . . . .               | 22 367                 | 36 070         | 28 956         | 23 760         | 23 252          | 548                  |
| Sardegna . . . . .              | 1 893                  | 3 161          | 3 786          | 3 245          | 2 161           | 237                  |
| <b>REGNO . . . . .</b>          | <b>281 270</b>         | <b>389 957</b> | <b>364 614</b> | <b>280 081</b> | <b>263 810</b>  | <b>662</b>           |

## Emigrazione per l'Europa e per altri paesi del Bacino del Mediterraneo.

|                                 |                |                |                |                |                |            |
|---------------------------------|----------------|----------------|----------------|----------------|----------------|------------|
| Piemonte . . . . .              | 32 162         | 42 814         | 38 669         | 28 173         | 25 215         | 733        |
| Liguria . . . . .               | 2 974          | 6 758          | 6 347          | 3 791          | 3 731          | 272        |
| Lombardia . . . . .             | 31 968         | 33 768         | 36 484         | 26 899         | 21 991         | 420        |
| Venezia Tridentina . . . . .    | 1 919          | 3 900          | 6 079          | 4 491          | 3 349          | 505        |
| Veneto . . . . .                | 46 361         | 57 707         | 75 153         | 57 601         | 42 425         | 967        |
| Venezia Giulia e Zara . . . . . | 4 429          | 2 002          | 1 795          | 1 027          | 662            | 87         |
| Emilia . . . . .                | 8 476          | 14 907         | 16 986         | 11 442         | 8 848          | 282        |
| Toscana . . . . .               | 9 895          | 15 950         | 17 645         | 14 551         | 12 122         | 427        |
| Marche . . . . .                | 2 636          | 4 313          | 5 722          | 3 402          | 2 219          | 185        |
| Umbria . . . . .                | 2 316          | 3 269          | 5 778          | 3 061          | 2 278          | 346        |
| Lazio . . . . .                 | 670            | 1 016          | 1 769          | 1 263          | 1 028          | 59         |
| Abruzzi e Molise . . . . .      | 1 390          | 2 193          | 3 189          | 2 977          | 1 905          | 120        |
| Campania . . . . .              | 3 237          | 6 773          | 7 777          | 5 423          | 4 536          | 122        |
| Puglie . . . . .                | 2 469          | 3 190          | 4 124          | 3 307          | 2 448          | 101        |
| Basilicata . . . . .            | 143            | 186            | 277            | 323            | 176            | 36         |
| Calabrie . . . . .              | 358            | 608            | 1 613          | 2 026          | 2 015          | 127        |
| Sicilia . . . . .               | 2 494          | 3 779          | 7 053          | 5 965          | 4 955          | 117        |
| Sardegna . . . . .              | 1 657          | 2 140          | 2 872          | 2 486          | 1 481          | 162        |
| <b>REGNO . . . . .</b>          | <b>155 554</b> | <b>205 273</b> | <b>239 332</b> | <b>178 208</b> | <b>141 314</b> | <b>355</b> |

## Emigrazione per paesi transoceanici.

|                                 |                |                |                |                |                |            |
|---------------------------------|----------------|----------------|----------------|----------------|----------------|------------|
| Piemonte . . . . .              | 14 587         | 14 050         | 9 294          | 6 272          | 6 345          | 185        |
| Liguria . . . . .               | 2 422          | 3 523          | 2 360          | 1 957          | 2 090          | 153        |
| Lombardia . . . . .             | 5 998          | 6 350          | 4 933          | 3 722          | 4 252          | 81         |
| Venezia Tridentina . . . . .    | 1 013          | 2 903          | 2 846          | 1 357          | 1 447          | 218        |
| Veneto . . . . .                | 11 582         | 21 904         | 15 197         | 9 660          | 12 684         | 289        |
| Venezia Giulia e Zara . . . . . | 1 364          | 4 812          | 1 855          | 1 142          | 1 485          | 195        |
| Emilia . . . . .                | 2 013          | 4 217          | 2 605          | 1 943          | 2 385          | 76         |
| Toscana . . . . .               | 3 689          | 6 389          | 3 749          | 3 574          | 5 409          | 190        |
| Marche . . . . .                | 7 188          | 10 264         | 6 850          | 4 086          | 5 148          | 430        |
| Umbria . . . . .                | 548            | 1 521          | 688            | 453            | 463            | 70         |
| Lazio . . . . .                 | 1 842          | 3 123          | 1 548          | 1 427          | 2 629          | 153        |
| Abruzzi e Molise . . . . .      | 12 397         | 16 516         | 10 882         | 9 566          | 11 599         | 772        |
| Campania . . . . .              | 13 565         | 17 143         | 13 000         | 12 000         | 16 048         | 430        |
| Puglie . . . . .                | 5 226          | 10 034         | 6 123          | 5 575          | 6 509          | 267        |
| Basilicata . . . . .            | 3 973          | 6 117          | 4 413          | 3 831          | 4 160          | 845        |
| Calabrie . . . . .              | 18 200         | 22 506         | 16 122         | 16 154         | 20 866         | 1 300      |
| Sicilia . . . . .               | 19 873         | 32 291         | 21 903         | 17 795         | 18 297         | 431        |
| Sardegna . . . . .              | 236            | 1 021          | 914            | 759            | 680            | 75         |
| <b>REGNO . . . . .</b>          | <b>125 716</b> | <b>184 684</b> | <b>125 282</b> | <b>101 873</b> | <b>122 496</b> | <b>307</b> |

(a) In base ai passaporti rilasciati.

## 5. Emigranti distinti secondo i paesi di destinazione (a).

| Paesi<br>di destinazione                         | Numero degli emigranti  |                |                |                |                |         |
|--|---|----------------|----------------|----------------|----------------|---------|
|  | 1922  | 1923           | 1924           | 1925           | 1926           |         |
| <b>Europa :</b>                                  |   |                |                |                |                |         |
| <i>Settentrionale e Orientale</i>                | Russia e Polonia . . . . .  | 87             | 55             | 57             | 76             | 31      |
|  | Svezia, Norvegia, Danimarca . . . . .   | 163            | 112            | 108            | 181            | 155     |
| <i>Occidentale</i>                               | Gran Bretagna e Irlanda . . . . .   | 1 201          | 1 044          | 811            | 733            | 672     |
|  | Paesi Bassi, Belgio, Lussemburgo . . . . .                                      | 28 254         | 14 575         | 10 789         | 4 629          | 4 398   |
|  | Francia (compreso il Principato di Monaco) . . . . .                            | 99 464         | 167 982        | 201 715        | 145 529        | 111 252 |
| <i>Centrale</i>                                  | Svizzera . . . . .  | 7 464          | 8 772          | 12 618         | 13 626         | 14 074  |
|  | Germania . . . . .  | 2 097          | 576            | 1 063          | 1 688          | 557     |
|  | Austria . . . . .   | 5 264          | 1 747          | 1 754          | 1 733          | 1 028   |
|  | Ungheria . . . . .  | 441            | 300            | 465            | 1 108          | 321     |
| <i>Meridionale</i>                               | Portogallo, Spagna . . . . .  | 431            | 559            | 502            | 704            | 514     |
|  | Gibilterra, Malta . . . . .   | 67             | 103            | 98             | 113            | 113     |
|  | Grecia, Turchia europea, Montenegro, Serbia, Bulgaria, Romaniaa . . . . .       | 5 165          | 3 661          | 2 299          | 1 294          | 1 243   |
| <i>Stati d'Europa non determinati</i> . . . . .  | 477   | 188            | 124            | 216            | 200            |         |
| <b>Africa :</b>                                  |   |                |                |                |                |         |
| Algeria . . . . .                                | 567   | 782            | 1 084          | 1 218          | 856            |         |
| Tunisia . . . . .                                | 2 328   | 3 051          | 4 288          | 3 663          | 3 291          |         |
| Egitto . . . . .                                 | 988   | 1 241          | 1 082          | 894            | 934            |         |
| Marocco . . . . .                                | 334   | 225            | 201            | 96             | 204            |         |
| Altri paesi . . . . .                            | 268   | 197            | 409            | 814            | 1 603          |         |
| <b>Asia :</b>                                    |   |                |                |                |                |         |
| Turchia asiatica . . . . .                       | 782   | 300            | 50             | 57             | 57             |         |
| Altri paesi . . . . .                            | 83  | 106            | 118            | 92             | 102            |         |
| <i>Oceania</i> . . . . .                         | 4 226   | 963            | 4 498          | 5 182          | 4 783          |         |
| <b>America :</b>                                 |   |                |                |                |                |         |
| <i>Settentrionale</i>                            | Canada . . . . .  | 3 846          | 7 783          | 3 459          | 1 751          | 3 087   |
|  | Stati Uniti . . . . .   | 41 637         | 51 740         | 35 374         | 29 723         | 34 524  |
|  | Messico . . . . .   | 254            | 421            | 536            | 360            | 148     |
| <i>Centrale</i>                                  | Guatemala, Salvador, Honduras, Nicaragua, Costa Rica, Panama, Antille . . . . . | 227            | 470            | 754            | 614            | 369     |
|  | Colombia, Venezuela, Gujane, Equatore . . . . .                                 | 344            | 350            | 428            | 353            | 417     |
| <i>Meridionale</i>                               | Perù, Bolivia, Cile . . . . .   | 526            | 946            | 817            | 1 089          | 851     |
|  | Brasile . . . . .   | 9 275          | 13 574         | 9 733          | 7 367          | 11 180  |
|  | Argentina . . . . .   | 63 582         | 105 235        | 67 403         | 52 996         | 64 245  |
|  | Uruguay, Paraguay . . . . .   | 1 448          | 2 899          | 2 007          | 2 182          | 2 601   |
| <i>Stati d'America non determinati</i> . . . . . | ..  | ..             | ..             | ..             | ..             |         |
| <b>RIEPILOGO.</b>                                |   |                |                |                |                |         |
| EUROPA . . . . .                                 | <i>Settentrionale e Orientale</i> . . . . .                                     | 230            | 167            | 165            | 257            | 186     |
|  | <i>Occidentale</i> . . . . .  | 128 919        | 183 601        | 213 315        | 150 891        | 116 322 |
|  | <i>Centrale</i> . . . . .   | 15 266         | 11 395         | 15 900         | 18 155         | 15 980  |
|  | <i>Meridionale</i> . . . . .  | 5 663          | 4 323          | 2 899          | 2 111          | 1 870   |
|  | <i>Stati non determinati</i> . . . . .  | 477            | 188            | 124            | 216            | 209     |
| <i>Totale</i> . . . . .                          | 150 555   | 199 674        | 232 403        | 171 630        | 134 558        |         |
| AFRICA . . . . .                                 | 4 485   | 5 496          | 7 044          | 6 685          | 6 888          |         |
| ASIA . . . . .                                   | 865   | 406            | 168            | 149            | 159            |         |
| OCEANIA . . . . .                                | 4 226   | 963            | 4 498          | 5 182          | 4 783          |         |
| AMERICA . . . . .                                | <i>Settentrionale</i> . . . . .   | 45 737         | 59 944         | 39 369         | 31 834         | 37 759  |
|  | <i>Centrale</i> . . . . .   | 227            | 470            | 754            | 614            | 369     |
|  | <i>Meridionale</i> . . . . .  | 75 175         | 123 004        | 80 378         | 63 987         | 79 294  |
|  | <i>Stati non determinati</i> . . . . .  | ..             | ..             | ..             | ..             | ..      |
|  | <i>Totale</i> . . . . .   | 121 139        | 183 418        | 120 501        | 96 435         | 117 422 |
| <b>TOTALE GENERALE</b> . . . . .                 | <b>281 270</b>  | <b>389 957</b> | <b>364 614</b> | <b>280 081</b> | <b>263 810</b> |         |

a) In base ai passaporti rilasciati.

C. 1°. — PASSEGGERI ITALIANI IMBARCATISI IN PORTI ITALIANI E IN PORTI ESTERI  
PER PAESI TRANSOCEANICI.

| Anni           | Passeggeri<br>di 1 <sup>a</sup> e 2 <sup>a</sup> classe | Emigranti |                     |             |              |              |              |                    |                        |               |                          |                   |
|----------------|---|-----------|---------------------|-------------|--------------|--------------|--------------|--------------------|------------------------|---------------|--------------------------|-------------------|
|                |   | Totale    | che presero imbarco |             |              |              |              | che erano diretti  |                        |               |                          |                   |
|                |   |           | a<br>Genova         | a<br>Napoli | a<br>Palermo | a<br>Messina | a<br>Trieste | in porti<br>esteri | agli<br>Stati<br>Uniti | al<br>Brasile | ai paesi<br>del<br>Plata | ad altri<br>paesi |
| 1922 . . . . . | 15 100  | 123 529   | 63 344              | 53 604      | 3 065        | 60           | 2 653        | 743                | 52 182                 | 9 860         | 59 753                   | 6 729             |
| 1923 . . . . . | 16 432  | 186 192   | 87 608              | 73 349      | 12 045       | ..           | 7 104        | 1 086              | 65 299                 | 15 436        | 95 616                   | 9 841             |
| 1924 . . . . . | 11 805  | 137 517   | 64 055              | 55 633      | 11 566       | 923          | 3 824        | 1 466              | 44 568                 | 11 792        | 71 718                   | 9 439             |
| 1925 . . . . . | 11 095  | 114 301   | 50 776              | 48 861      | 9 692        | 1 923        | 1 556        | 1 493              | 41 548                 | 8 294         | 55 323                   | 9 136             |
| 1926 . . . . . | 14 007  | 129 256   | 56 782              | 56 417      | 9 701        | 1 734        | 1 874        | 2 749              | 45 516                 | 11 111        | 62 951                   | 9 678             |

C. 2°. — PASSEGGERI ITALIANI PROVENIENTI DAI PAESI TRANSOCEANICI,  
SBARCATI IN PORTI ITALIANI E IN PORTI ESTERI.

| Anni           | Passeggeri<br>di 1 <sup>a</sup> e 2 <sup>a</sup><br>classe<br>sbarcati<br>in<br>porti<br>italiani | Passeggeri di 3 <sup>a</sup> classe (emigrati)    |                |                           |                   |  |                                |       |
|----------------|---|---|----------------|---------------------------|-------------------|--|--------------------------------|-------|
|                |   | che provenivano                                   |                |                           |                   | In complesso                                       |                                |       |
|                |   | dagli<br>Stati Uniti<br>dell' America<br>del Nord | dal<br>Brasile | dai paesi<br>del<br>Plata | da<br>altri paesi | Numero   | dei quali                      |       |
|                |   |   |                |                           |                   | respinti<br>dai paesi<br>di<br>destinazione<br>(a) | indigeni<br>rimpatriati<br>(b) |       |
| 1922 . . . . . | 15 392  | 36 836  | 3 940          | 13 553                    | 766               | 55 145   | 816                            | 3 837 |
| 1923 . . . . . | 13 060  | 24 359  | 3 338          | 11 612                    | 931               | 40 240   | 1 258                          | 2 595 |
| 1924 . . . . . | 10 019  | 42 745  | 4 652          | 16 644                    | 1 343             | 65 390   | 1 027                          | 3 397 |
| 1925 . . . . . | 10 475  | 39 367  | 4 618          | 21 143                    | 1 733             | 66 911   | 443                            | 3 345 |
| 1926 . . . . . | 9 314   | 39 524  | 4 324          | 24 942                    | 2 730             | 71 529   | 309                            | 2 958 |

C. 3°. — EMIGRATI ITALIANI RIMPATRIATI DA PAESI NON TRANSOCEANICI.

| Anni           | Emigrati rimpatriati                           |                |  |                |                                 |                    |                                     |  |               |               |                   |              |
|----------------|--|----------------|--|----------------|---------------------------------|--------------------|-------------------------------------|--|---------------|---------------|-------------------|--------------|
|                | dalla Francia<br>e dal Principato<br>di Monaco | dalla Svizzera | dall' Austria<br>Ceco-Slovacchia<br>e Ungheria | dalla Germania | dal Belgio<br>e<br>dall' Olanda | dal<br>Lussemburgo | dalla<br>Gran Bretagna<br>e Irlanda | dagli<br>Stati Balcanici<br>e Jugoslavia | dalla Tunisia | dall' Algeria | da<br>altri paesi | In complesso |
| 1922 . . . . . | 36 096   | 3 738          | 2 223  | 538            | 7 101                           | 2 652              | 350                                 | 1 447                                    | 669           | 183           | 639               | 55 641       |
| 1923 . . . . . | 63 396   | 5 374          | 1 401  | 365            | 4 773                           | 1 434              | 540                                 | 1 101                                    | 409           | 241           | 464               | 79 498       |
| 1924 . . . . . | 88 243   | 8 671          | 1 633  | 439            | 4 057                           | 872                | 540                                 | 1 179                                    | 671           | 384           | 702               | 107 421      |
| 1925 . . . . . | 103 299  | 8 237          | 1 659  | 1 023          | 3 784                           | 993                | 424                                 | 871                                      | 677           | 466           | 741               | 122 160      |
| 1926 . . . . . | 85 123   | 11 363         | 1 269  | 536            | 2 698                           | 1 151              | 981                                 | 892                                      | 1 019         | 523           | 733               | 106 099      |

(a) Questi emigranti sono stati respinti dagli Stati Uniti dell'America del Nord, in forza della legge locale sulla immigrazione.

(b) Sono considerati « indigeni » gli emigrati rimpatriati su richiesta delle Autorità consolari (con nolo ridotto giusta l'art. 25 della legge sull'emigrazione) o delle Società di patronato o di beneficenza (con viaggio sussidiato).



## NOTA SUL MOVIMENTO MIGRATORIO (a).

La Direzione Generale degli Italiani all'Estero non si limita a rilevare il movimento degli emigrati sulla base dei passaporti concessi. Essa eseguisce anche una rilevazione continua delle partenze effettuate: per coloro che partono per via di terra o che si imbarcano per paesi del Mediterraneo, la rilevazione è fatta col distacco di una cedola, allegata al passaporto speciale per gli emigranti, al momento del passaggio della frontiera o dell'imbarco; per gli emigranti diretti a Paesi transoceanici e che partono da porti italiani, la rilevazione è eseguita per mezzo delle liste di imbarco, trasmesse alla Direzione suddetta dalle Compagnie di navigazione.

Con metodo analogo viene eseguita la rilevazione dei rimpatriati: cioè per mezzo della cedola per quelli che tornano per via di terra o per via di mare da paesi del Mediterraneo (essendo allegata al passaporto una seconda cedola che viene staccata al ritorno nel Regno) e per mezzo delle liste di imbarco per rimpatriati transoceanici giungenti in porti italiani.

Tanto il sistema dei passaporti, quanto quello delle cedole, sono alterati da diverse cause di errore, perciò è stata compilata, d'accordo fra l'Istituto Centrale di Statistica e la Direzione Generale degli Italiani all'Estero la tabella qui appresso riportata.

## Numero più attendibile degli emigrati e dei rimpatri.

| Anni           | Emigrati  |                            |           | Rimpatriati                                    |                           |           | Differenza<br>tra Emigrati<br>e Rimpatriati |
|----------------|---|----------------------------|-----------|--|---------------------------|-----------|---|
|                | per l'Europa<br>e Bacino<br>del<br>Mediterraneo | per paesi<br>transoceanici | in totale | dall'Europa<br>e Bacino<br>del<br>Mediterraneo | da paesi<br>transoceanici | in totale |   |
|                | (b)   | (c)                        |           | (d)  | (e)                       |           |   |
| Migliaia       |   |                            |           |  |                           |           |   |
| 1921 . . . . . | 84  | 199                        | 283       | 45   | 111                       | 156       | 127   |
| 1922 . . . . . | 156   | 128                        | 284       | 76   | 65                        | 141       | 143   |
| 1923 . . . . . | 205   | 186                        | 391       | 103  | 48                        | 151       | 240   |
| 1924 . . . . . | 239   | 138                        | 377       | 128  | 72                        | 200       | 177   |
| 1925 . . . . . | 178   | 114                        | 292       | 137  | 73                        | 210       | 82  |
| 1926 . . . . . | 141   | 128 (f)                    | 269 (f)   | 119  | 78 (f)                    | 197 (f)   | 72 (f)                                      |

## D. — NUMERO DEGLI ITALIANI ALL'ESTERO AL 31 DICEMBRE 1924 (g).

| Paesi                   | Numero<br>degli<br>italiani | Paesi                   | Numero<br>degli<br>italiani | Paesi                      | Numero<br>degli<br>italiani | Paesi                   | Numero<br>degli<br>italiani |
|-------------------------|-----------------------------|-------------------------|-----------------------------|----------------------------|-----------------------------|-------------------------|-----------------------------|
| <b>Europa:</b>          |                             | Turchia . . . .         | 12 732                      | Palestina . . . .          | 682                         | Uruguay . . . .         | 190 000                     |
| Austria . . . . .       | 19 100                      | Ungheria . . . .        | 2 500                       | Russia Asiatica . . . .    | 277                         | Venezuela . . . .       | 7 727                       |
| Belgio . . . . .        | 10 974                      | Altri paesi . . . .     | 4 193                       | Siria . . . . .            | 1 155                       | Altri paesi . . . .     | 6 866                       |
| Cecoslovacchia . . . .  | 4 000                       | <b>Africa:</b>          |                             | Turchia Asiatica . . . .   | 4 928                       | <b>Oceania:</b>         |                             |
| Francia . . . . .       | 992 061                     | Africa del Sud . . . .  | 1 964                       | Alti paesi . . . . .       | 475                         | Australia . . . . .     | 20 000                      |
| Germania . . . . .      | 21 900                      | Algeria . . . . .       | 37 000                      | <b>America:</b>            |                             | Hawaii (Is.) . . . .    | 90                          |
| Gran Bretagna . . . . . | 29 179                      | Egitto . . . . .        | 45 106                      | <b>Argentina</b> . . . . . | 1 883 953                   | Nuova Zelanda . . . .   | 507                         |
| Grecia . . . . .        | 7 452                       | Marocco . . . . .       | 12 258                      | <b>Brasile</b> . . . . .   | 1 837 887                   | <b>Riepilogo:</b>       |                             |
| Jugoslavia . . . . .    | 19 000                      | Tunisia . . . . .       | 91 000                      | Canada . . . . .           | 115 059                     | Europa . . . . .        | 1 306 727                   |
| Lussemburgo . . . . .   | 6 170                       | Altri paesi . . . .     | 1 213                       | Cile . . . . .             | 21 566                      | Africa . . . . .        | 188 541                     |
| Malta . . . . .         | 2 000                       | <b>Asia:</b>            |                             | Columbia . . . . .         | 2 000                       | Asia . . . . .          | 9 102                       |
| Monaco . . . . .        | 9 688                       | Cina . . . . .          | 680                         | Cuba . . . . .             | 2 258                       | America . . . . .       | 8 385 739                   |
| Romania . . . . .       | 13 246                      | Cipro . . . . .         | 130                         | Messico . . . . .          | 7 784                       | Oceania . . . . .       | 20 587                      |
| Russia . . . . .        | 1 099                       | India . . . . .         | 175                         | Paraguay . . . . .         | 5 211                       | <b>TOTALE</b> . . . . . | <b>9 910 676</b>            |
| San Marino . . . . .    | 1 478                       | Indie Orientali . . . . | 3 300                       | Perù . . . . .             | 13 000                      |                         |                             |
| Spagna . . . . .        | 3 904                       |                         |                             | Stati Uniti . . . . .      | 4 292 428                   |                         |                             |
| Svizzera . . . . .      | 146 051                     |                         |                             |                            |                             |                         |                             |

(a) Dal Bollettino mensile di Statistica dell'Istituto Centrale di Statistica, giugno 1927, fascicolo 6, pag. 369.

(b) In base ai passaporti concessi.

(c) In base alle liste d'imbarco nei porti italiani ed alle cedole staccate alla frontiera per quelli che partono da un porto straniero.

(d) In base alle cedole ritirate alla frontiera, integrate per tener conto delle omissioni e negli anni 1921-23, anche per tener conto dei minori di 15 anni esclusi dalla rilevazione diretta.

(e) Per il triennio 1924-26 in base alle liste d'imbarco per gli sbarcati nei porti italiani ed alle cedole staccate alla frontiera per coloro che sbarcarono in porto straniero, integrate per tenere conto delle omissioni; per il triennio 1921-23, in base alle liste d'imbarco nei porti italiani, integrate per tener conto delle omissioni e degli sbarcati in porti stranieri.

(f) Cifre provvisorie.

(g) Dalla pubblicazione: « L'emigrazione italiana negli anni 1924 e 1925 », — Relazione sui servizi dell'emigrazione presentata dal Commissario generale.

## III.

## IGIENE E SANITÀ

## INDICE.

|  |      |       |
|--|------|-------|
| A — Casi delle principali malattie infettive nell'uomo . . . . .   | Pag. | 44    |
| B — Ricoverati nei manicomi e nelle case di salute per malattie mentali :  |      |       |
| 1. Movimento dei ricoverati nelle varie specie di Istituti . . . . .   | »    | 45    |
| 2. Numero dei ricoverati negli Istituti di ciascun Compartimento..   | »    | 45    |
| C — Cause delle morti :  |      |       |
| 1. Morti nel Regno, classificati secondo le cause più frequenti o più caratteristiche . . . . .                              | »    | 46    |
| 2. Morti nel Regno, classificati secondo le cause più frequenti o più caratteristiche e secondo il sesso. . . . .            | »    | 47    |
| 3. Morti nel Regno per ciascuna delle cause più frequenti o più caratteristiche, classificati per gruppi di età :            |      |       |
| Cifre proporzionali a 100 morti per ciascuna causa. . . . .  | »    | 48    |
| Cifre proporzionali a 1000 morti di ciascun gruppo di età . . . . .  | »    | 49    |
| 4. Cause più frequenti delle morti nel Regno, dei bambini nel primo anno di età . . . . .                                    | »    | 50    |
| 5. Mortalità dei maschi classificati secondo le professioni, e per alcune cause più frequenti o più caratteristiche. . . . . | »    | 51    |
| D — Quantità e qualità delle acque potabili nei Comuni del Regno. . . . .  | »    | 52    |
| E — Vendita e distribuzione del chinino di Stato . . . . .   | »    | 52-53 |
| F — Distribuzione di sale ai pellagrosi . . . . .  | »    | 54    |

## FONTI.

1. *Bollettino sanitario* — Pubblicazione mensile del Ministero dell'interno (Direzione generale della Sanità pubblica).

2. *Statistica delle cause di morte* — Pubblicazione annuale dell'Istituto Centrale di Statistica.

3. *Relazione e bilancio industriale dell'Azienda del chinino di Stato* — Pubblicazione annuale del Ministero delle finanze (Direzione generale delle Privative).

4. *Azienda dei sali — Relazione e bilancio industriale* — Id. (id.).

Altre pubblicazioni citate nel Capitolo.

A. — CASI DELLE PRINCIPALI MALATTIE INFETTIVE NELL'UOMO DENUNZIATI NEGLI ANNI 1922-1926 (a).

44

| Anni<br>—<br>Compartimenti                    | Casi denunziati       |             |                            |                    |                     |                         |                      |                                       |          |                                  |   |                      |                    |                        |
|---|-----------------------|-------------|----------------------------|--------------------|---------------------|-------------------------|----------------------|---------------------------------------|----------|----------------------------------|---|----------------------|--------------------|------------------------|
|   | Morbilli<br>(Rosolia) | Scarlattina | Vaiuolo<br>e<br>vaiuoloide | Tifo<br>addominale | Tifo<br>petecchiale | Difterite<br>e<br>croup | Febbre<br>puerperale | Malaria<br>(in tutte<br>le sue forme) | Pellagra | Sifilide<br>(in<br>collettività) | Rabbia  |                      | Pustola<br>maligna | Morva<br>o<br>farctino |
|   |                       |             |                            |                    |                     |                         |                      |                                       |          |                                  | Morsicatura<br>di animali<br>rabbiosi<br>o sospetti | Rabbia<br>dichiarata |                    |                        |
| 1922 . . . . .                                | 46 471                | 11 965      | 534                        | 25 316             | ..                  | 11 347                  | 1 551                | 234 656                               | • 303    | ?                                | 5 464   | 82                   | 2 029              | 5                      |
| 1923 . . . . .                                | 75 024                | 13 418      | 495                        | 27 626             | 1                   | 11 183                  | 1 820                | 188 937                               | 66       | ?                                | 7 899   | 113                  | 2 205              | 6                      |
| 1924 (b) . . . . .                            | 98 279                | 18 871      | 432                        | 28 074             | 3                   | 15 883                  | 2 141                | 250 911                               | 68       | ?                                | 8 404   | 150                  | 2 728              | 6                      |
| 1925 (b) . . . . .                            | 164 484               | 16 733      | 195                        | 24 264             | ..                  | 15 383                  | 2 110                | 283 109                               | 103      | 517                              | 9 415   | 163                  | 2 383              | 6                      |
| 1926 { Numero assoluto . .                    | 98 158                | 16 062      | 112                        | 35 640             | 34                  | 14 923                  | 1 678                | 220 602                               | 103      | 286                              | 8 622   | 105                  | 1 753              | 6                      |
| (b) { Proporzioni per<br>100 000 abitanti (c) | 243.9                 | 39.9        | 0.3                        | 88.6               | 0.1                 | 37.1                    | 4.2                  | 548.2                                 | 0.3      | 0.7                              | 21.4  | 0.3                  | 4.4                | 0.01                   |

Ripartizione per Compartimenti dei casi di malattie denunziati nel 1926.

|                           |        |       |    |       |    |       |     |        |    |    |       |    |     |    |
|---------------------------|--------|-------|----|-------|----|-------|-----|--------|----|----|-------|----|-----|----|
| Piemonte . . . . .        | 4 571  | 679   | 3  | 2 048 | .. | 877   | 63  | 45     | .. | .. | 330   | .. | 26  | .. |
| Liguria . . . . .         | 2 790  | 439   | 15 | 1 123 | 1  | 293   | 23  | 13     | .. | .. | 448   | 1  | 34  | 1  |
| Lombardia . . . . .       | 4 695  | 1 224 | 7  | 7 834 | .. | 2 017 | 225 | 4 178  | 13 | 46 | 739   | 6  | 26  | .. |
| Venezia Tridentina . .    | 237    | 129   | .. | 404   | .. | 348   | 31  | 27     | 2  | 53 | 7     | .. | ..  | 1  |
| Veneto . . . . .          | 8 318  | 1 453 | 2  | 3 272 | .. | 2 503 | 127 | 12 047 | 64 | 20 | 850   | 11 | 8   | .. |
| Venezia Giulia e Zara . . | 3 940  | 725   | .. | 885   | .. | 483   | 40  | 7 000  | .. | 36 | 108   | .. | 11  | .. |
| Emilia . . . . .          | 1 187  | 604   | 11 | 2 773 | .. | 1 746 | 102 | 4 677  | 4  | 5  | 1 379 | 63 | 3   | 2  |
| Toscana . . . . .         | 3 178  | 609   | 6  | 2 658 | .. | 1 685 | 145 | 1 795  | 2  | 2  | 850   | .. | 4   | .. |
| Marche . . . . .          | 5 304  | 122   | 8  | 1 584 | .. | 660   | 66  | 125    | 2  | 2  | 380   | .. | 10  | .. |
| Umbria . . . . .          | 504    | 49    | .. | 1 018 | .. | 218   | 28  | 58     | 2  | 2  | 157   | 1  | 30  | .. |
| Lazio . . . . .           | 8 720  | 1 480 | 16 | 4 621 | 2  | 1 099 | 157 | 12 200 | 3  | 7  | 342   | 4  | 239 | 2  |
| Abruzzi e Molise . . . .  | 4 941  | 663   | .. | 2 030 | .. | 413   | 87  | 2 525  | 3  | .. | 315   | 1  | 45  | .. |
| Campania . . . . .        | 7 356  | 2 017 | 15 | 2 260 | 31 | 971   | 138 | 5 893  | 4  | 80 | 733   | 6  | 138 | .. |
| Puglie . . . . .          | 14 015 | 1 124 | 6  | 769   | .. | 227   | 66  | 36 203 | 1  | 9  | 409   | 2  | 123 | .. |
| Basilicata . . . . .      | 5 043  | 450   | 2  | 211   | .. | 54    | 13  | 6 150  | .. | .. | 77    | .. | 232 | .. |
| Calabria . . . . .        | 6 865  | 943   | 11 | 592   | .. | 327   | 132 | 31 177 | 2  | 7  | 157   | .. | 283 | .. |
| Sicilia . . . . .         | 8 166  | 2 903 | 9  | 1 211 | .. | 739   | 137 | 20 331 | 1  | 12 | 1 000 | 3  | 207 | .. |
| Sardegna . . . . .        | 8 328  | 449   | 1  | 351   | .. | 263   | 87  | 76 138 | .. | 5  | 341   | 7  | 334 | .. |

Igiene e sanità

(a) I dati concernenti la diffusione delle malattie infettive si desumono dai *Bollettini* che i Comuni compilano in base alle denunce dei medici e che, a cura della Direzione generale della Sanità pubblica sono riassunti nel *Bollettino sanitario* (vedasi a pag. 43 il n° 1 delle *Fonti*).

Non si danno notizie nell'*Annuario* dei casi di tubercolosi polmonare, per le difficoltà di poterli regolarmente constatare.

(b) Per gli anni 1924, 1925 e 1926, i dati riguardano il Regno, entro gli attuali confini.

(c) Le proporzioni sono fatte in base alla popolazione calcolata alla metà dell'anno.

B. — RICOVERATI NEI MANICOMI E NELLE CASE DI SALUTE  
PER MALATTIE MENTALI.

1. Movimento dei ricoverati nelle varie specie d'Istituti (a).

(Anno 1926).

| Specie<br>degli Istituti  | Numero<br>degli Istituti | Ricoverati                |               |                           |               |                          |              |                         |              |                            |               |
|---|--------------------------|---------------------------|---------------|---------------------------|---------------|--------------------------|--------------|-------------------------|--------------|----------------------------|---------------|
|   |                          | presenti<br>al 1° gennaio |               | entrati<br>durante l'anno |               | usciti<br>durante l'anno |              | morti<br>durante l'anno |              | presenti<br>al 31 dicembre |               |
|   |                          | Maschi                    | Femm.         | Maschi                    | Femm.         | Maschi                   | Femm.        | Maschi                  | Femm.        | Maschi                     | Femm.         |
| Ospedali psichiatrici pubblici con accettazione diretta . . . . . | 61                       | 27 190                    | 23 600        | 12 918                    | 9 647         | 9 296                    | 6 495        | 3 017                   | 2 524        | 27 795                     | 24 228        |
| Manicomi giudiziari . . . . .                                     | 5                        | 744                       | ..            | 382                       | ..            | 360                      | ..           | 24                      | ..           | 742                        | ..            |
| Case di ricovero per cronici . . . . .                            | 37                       | 2 732                     | 3 091         | 638                       | 452           | 165                      | 156          | 234                     | 233          | 2 971                      | 3 154         |
| Istituti per frenastenici . . . . .                               | 6                        | 527                       | 615           | 151                       | 140           | 60                       | 53           | 15                      | 39           | 603                        | 663           |
| Case di salute per abbienti . . . . .                             | 36                       | 882                       | 849           | 914                       | 743           | 687                      | 600          | 102                     | 54           | 1 007                      | 938           |
| <b>TOTALE . . . . .</b>   | <b>145</b>               | <b>32 075</b>             | <b>28 155</b> | <b>15 003</b>             | <b>10 982</b> | <b>10 568</b>            | <b>7 304</b> | <b>3 392</b>            | <b>2 850</b> | <b>33 118</b>              | <b>28 983</b> |

2. Numero dei ricoverati negli Istituti di ciascun Compartimento (a).

(Situazione al 31 dicembre 1926).

| Compartimenti                | Ricoverati   |               |                           |                                       |              |                                 |            |                                   |            |               |               |
|------------------------------|--|---------------|---------------------------|---------------------------------------|--------------|---------------------------------|------------|-----------------------------------|------------|---------------|---------------|
|                              | in ospedali<br>psichiatrici<br>pubblici<br>con accettazione<br>diretta |               | in manicomi<br>giudiziari | in case<br>di ricovero<br>per cronici |              | in istituti<br>per frenastenici |            | in case di salute<br>per abbienti |            | in complesso  |               |
|                              | Maschi   | Femm.         |                           | Maschi                                | Femm.        | Maschi                          | Femm.      | Maschi                            | Femm.      | Maschi        | Femm.         |
| Piemonte . . . . .           | 3 378  | 2 691         | ..                        | 59                                    | 662          | ..                              | ..         | 136                               | 123        | 3 573         | 3 476         |
| Liguria . . . . .            | 1 562  | 1 417         | ..                        | 25                                    | 9            | ..                              | 383        | 50                                | 46         | 1 637         | 1 855         |
| Lombardia . . . . .          | 3 964  | 4 008         | ..                        | 446                                   | 103          | ..                              | ..         | 264                               | 406        | 4 674         | 4 517         |
| Venezia Tridentina . . . . . | 393  | 427           | ..                        | ..                                    | ..           | ..                              | ..         | ..                                | ..         | 393           | 427           |
| Veneto . . . . .             | 2 767  | 2 845         | ..                        | 1 311                                 | 1 132        | 345                             | 171        | 104                               | ..         | 4 527         | 4 448         |
| Venezia Giulia . . . . .     | 190  | 521           | ..                        | 45                                    | ..           | ..                              | ..         | ..                                | ..         | 535           | 521           |
| Emilia . . . . .             | 2 971  | 2 535         | 205                       | 185                                   | 188          | 99                              | 58         | 49                                | 50         | 3 509         | 2 831         |
| Toscana . . . . .            | 3 237  | 2 778         | 281                       | 20                                    | 21           | 50                              | ..         | 84                                | 41         | 3 672         | 2 840         |
| Marche . . . . .             | 1 031  | 847           | ..                        | 42                                    | 47           | ..                              | ..         | 25                                | 18         | 1 098         | 912           |
| Umbria . . . . .             | 445  | 313           | ..                        | 186                                   | 261          | ..                              | ..         | ..                                | ..         | 631           | 574           |
| Lazio . . . . .              | 906  | 980           | ..                        | 652                                   | 431          | 109                             | 51         | 91                                | 102        | 1 758         | 1 544         |
| Abruzzi e Molise . . . . .   | 656  | 506           | ..                        | ..                                    | ..           | ..                              | ..         | ..                                | ..         | 656           | 506           |
| Campania . . . . .           | 2 791  | 2 008         | 207                       | ..                                    | ..           | ..                              | ..         | 150                               | 107        | 3 148         | 2 115         |
| Puglie . . . . .             | 267  | 189           | ..                        | ..                                    | ..           | ..                              | ..         | 28                                | 18         | 295           | 207           |
| Calabria . . . . .           | 248  | 136           | ..                        | ..                                    | ..           | ..                              | ..         | ..                                | ..         | 248           | 136           |
| Sicilia . . . . .            | 2 109  | 1 619         | 49                        | ..                                    | ..           | ..                              | ..         | 26                                | 27         | 2 184         | 1 646         |
| Sardegna . . . . .           | 580  | 428           | ..                        | ..                                    | ..           | ..                              | ..         | ..                                | ..         | 580           | 428           |
| <b>REGNO . . . . .</b>       | <b>27 795</b>  | <b>24 228</b> | <b>742</b>                | <b>2 971</b>                          | <b>3 154</b> | <b>603</b>                      | <b>663</b> | <b>1 007</b>                      | <b>938</b> | <b>33 118</b> | <b>28 983</b> |

(a) Cifre non definitive.

## C. — CAUSE DELLE MORTI.

## 1. Morti nel Regno, classificati secondo le cause più frequenti o più caratteristiche.

| Cause di morte  | Numero assoluto dei morti |         | Proporzioni dei morti per 1 000 000 di abitanti (a) |        |
|---|---------------------------|---------|---|--------|
|   | 1924                      | 1925    | 1924  | 1925   |
| Malattie fetali e vizi congeniti . . . . .  | 3 536                     | 3 353   | 89  | 84     |
| Debolezza congenita, immaturità e malattie speciali dei neonati . . . . .                     | 33 846                    | 32 554  | 856   | 816    |
| Vaiuolo e vaiuoloide . . . . .  | 46                        | 13      | 1   | ..     |
| Morbillo . . . . .  | 5 489                     | 8 663   | 139   | 217    |
| Scarlattina . . . . .   | 2 742                     | 2 744   | 69  | 69     |
| Febbre tifoidea (tifo addominale e paratifi) . . . . .  | 7 649                     | 7 473   | 193   | 187    |
| Meningite cerebro-spinale epidemica . . . . .   | 79                        | 179     | 2   | 5      |
| Difterite e croup . . . . .   | 3 240                     | 2 889   | 82  | 72     |
| Pertosse . . . . .  | 2 919                     | 3 188   | 74  | 80     |
| Influenza . . . . .   | 8 729                     | 8 792   | 221   | 221    |
| Febbri da malaria e cachessia palustre . . . . .  | 4 036                     | 3 588   | 102   | 90     |
| Tubercolosi dell'apparecchio respiratorio . . . . .   | 44 932                    | 44 592  | 1 136   | 1 118  |
| Tutte le altre forme di tubercolosi . . . . .   | 15 616                    | 15 237  | 395   | 382    |
| Sifilide . . . . .  | 1 559                     | 1 763   | 39  | 44     |
| Pellagra . . . . .  | 158                       | 108     | 4   | 3      |
| Diabete . . . . .   | 2 287                     | 2 334   | 58  | 59     |
| Marasma senile . . . . .  | 56 456                    | 62 663  | 1 428   | 1 572  |
| Anemia e leucemia . . . . .   | 2 330                     | 2 566   | 59  | 64     |
| Tumori maligni . . . . .  | 25 719                    | 22 734  | 650   | 570    |
| Altre malattie generali e da infezione . . . . .  | 14 349                    | 13 511  | 363   | 339    |
| Aploplessia, congestione, embolia, trombosi e ram-mollimento cerebrale . . . . .              | 43 314                    | 43 242  | 1 095   | 1 084  |
| Altre malattie del sistema nervoso . . . . .  | 32 689                    | 31 802  | 827   | 798    |
| Bronchite acuta . . . . .   | 13 656                    | 12 259  | 345   | 307    |
| Bronchite cronica . . . . .   | 10 440                    | 9 851   | 264   | 247    |
| Malattie della pleura . . . . .   | 2 947                     | 3 190   | 75  | 80     |
| Polmonite crupale . . . . .   | 29 456                    | 30 204  | 745   | 757    |
| Bronco-polmonite acuta (compresa la bronchite capillare) . . . . .                            | 57 742                    | 59 490  | 1 460   | 1 492  |
| Altre malattie dell'apparato respiratorio (esclusa la tubercolosi) . . . . .                  | 6 036                     | 6 004   | 153   | 151    |
| Malattie delle arterie . . . . .  | 9 521                     | 10 605  | 241   | 266    |
| Malattie del cuore e del pericardio . . . . .   | 54 870                    | 58 189  | 1 387   | 1 459  |
| Altre malattie del sistema circolatorio . . . . .   | 995                       | 827     | 25  | 21     |
| Ulcera dello stomaco e ulcera duodenale . . . . .   | 1 285                     | 1 685   | 33  | 42     |
| Cirrosi alcoolica del fegato e cirrosi epatica non indi-cata come alcoolica . . . . .         | 4 391                     | 5 262   | 111   | 132    |
| Altre malattie del fegato . . . . .   | 2 640                     | 3 109   | 67  | 78     |
| Diarrea (al disotto di due anni) . . . . .  | 62 476                    | 63 290  | 1 580   | 1 587  |
| Diarrea (in età da due anni in sù) . . . . .  | 12 382                    | 14 745  | 313   | 370    |
| Appendicite e tiflite . . . . .   | 1 213                     | 1 370   | 31  | 34     |
| Altre malattie dell'apparato digerente (esclusi i tu-mori maligni e la tubercolosi) . . . . . | 14 628                    | 13 134  | 370   | 329    |
| Nefriti acute e croniche . . . . .  | 16 776                    | 17 161  | 424   | 430    |
| Altre malattie dei reni . . . . .   | 567                       | 1 258   | 14  | 32     |
| Altre malattie dell'apparato uropoietico e della pro-stata . . . . .                          | 3 157                     | 3 186   | 80  | 80     |
| Febbre puerperale . . . . .   | 1 361                     | 1 133   | 34  | 28     |
| Altre malattie di gravidanza, parto e puerperio . . . . .                                     | 2 271                     | 1 977   | 57  | 50     |
| Morti violente accidentali . . . . .  | 12 827                    | 13 434  | 324   | 337    |
| Omicidi e infanticidi . . . . .   | 1 786                     | 1 758   | 45  | 44     |
| Suicidi . . . . .   | 3 778                     | 3 666   | 96  | 92     |
| Altre malattie . . . . .  | 12 369                    | 12 722  | 313   | 319    |
| Morti per causa ignota o non dichiarata o male in-dicata . . . . .                            | 11 580                    | 6 143   | 293   | 154    |
| TOTALE . . . . .  | 662 870                   | 669 640 | 16 762  | 16 792 |

(a) Le proporzioni per 1 000 000 di abitanti sono fatte in base alla popolazione calcolata alla metà dei singoli anni.

**2. Morti nel Regno, classificati secondo le cause più frequenti  
o più caratteristiche e secondo il sesso.**

Anno 1925.

| Cause di morte   | Numero assoluto dei morti |                | Proporzioni dei morti per ciascuna causa in rapporto a 100 morti in totale (a) |               |
|--|---------------------------|----------------|--|---------------|
|  | Maschi                    | Femmine        | Maschi   | Femmine       |
| Malattie fetali e vizi congeniti . . . . .   | 1 879                     | 1 474          | 0.55   | 0.46          |
| Debolezza congenita, immaturità e malattie speciali dei neonati . . . . .                    | 17 310                    | 15 244         | 5.06   | 4.74          |
| Vaiuolo e vaiuoloide . . . . .   | 5                         | 8              | ..   | ..            |
| Morbillo . . . . .   | 4 479                     | 4 184          | 1.31   | 1.30          |
| Scarlattina . . . . .  | 1 433                     | 1 311          | 0.42   | 0.41          |
| Febbre tifoidea (tifo addominale e paratifi) . . . . .                                       | 3 311                     | 4 162          | 0.97   | 1.29          |
| Meningite cerebro-spinale epidemica . . . . .  | 106                       | 73             | 0.03   | 0.02          |
| Difterite e croup . . . . .  | 1 568                     | 1 321          | 0.46   | 0.41          |
| Pertosse . . . . .   | 1 390                     | 1 798          | 0.41   | 0.56          |
| Infuenza . . . . .   | 4 481                     | 4 311          | 1.31   | 1.34          |
| Febbri da malaria e cachessia palustre . . . . .   | 1 999                     | 1 589          | 0.58   | 0.49          |
| Tubercolosi dell'apparecchio respiratorio . . . . .  | 21 153                    | 23 439         | 6.19   | 7.29          |
| Tutte le altre forme di tubercolosi . . . . .  | 7 336                     | 7 901          | 2.15   | 2.46          |
| Sifilide . . . . .   | 1 061                     | 702            | 0.31   | 0.22          |
| Pellagra . . . . .   | 63                        | 45             | 0.02   | 0.01          |
| Diabete . . . . .  | 1 277                     | 1 057          | 0.37   | 0.33          |
| Marasma senile . . . . .   | 29 161                    | 33 502         | 8.53   | 10.42         |
| Anemia e leucemia . . . . .  | 1 230                     | 1 336          | 0.36   | 0.42          |
| Tumori maligni . . . . .   | 10 842                    | 11 892         | 3.17   | 3.70          |
| Altre malattie generali e da infezione . . . . .   | 7 063                     | 6 443          | 2.07   | 2.00          |
| Apoplessia, congestione, embolia, trombosi e ramollimento cerebrale . . . . .                | 23 096                    | 20 146         | 6.76   | 6.26          |
| Altre malattie del sistema nervoso . . . . .   | 17 466                    | 14 336         | 5.11   | 4.46          |
| Bronchite acuta . . . . .  | 6 356                     | 5 903          | 1.86   | 1.84          |
| Bronchite cronica . . . . .  | 4 637                     | 5 214          | 1.36   | 1.62          |
| Malattie della pleura . . . . .  | 1 890                     | 1 300          | 0.55   | 0.40          |
| Polmonite crupale . . . . .  | 17 376                    | 12 828         | 5.08   | 3.99          |
| Bronco-polmonite acuta (compresa la bronchite capillare) . . . . .                           | 31 097                    | 28 393         | 9.10   | 8.83          |
| Altre malattie dell'apparato respiratorio (esclusa la tubercolosi) . . . . .                 | 3 504                     | 2 500          | 1.03   | 0.78          |
| Malattie delle arterie . . . . .   | 6 337                     | 4 268          | 1.85   | 1.33          |
| Malattie del cuore e del pericardio . . . . .  | 25 128                    | 33 061         | 7.35   | 10.28         |
| Altre malattie del sistema circolatorio . . . . .  | 410                       | 417            | 0.12   | 0.13          |
| Ulcera dello stomaco e ulcera duodenale . . . . .  | 1 068                     | 617            | 0.31   | 0.19          |
| Cirrosi alcoolica del fegato e cirrosi epatica non indicata come alcoolica . . . . .         | 3 881                     | 1 381          | 1.14   | 0.43          |
| Altre malattie del fegato . . . . .  | 1 590                     | 1 519          | 0.47   | 0.47          |
| Diarrea (al disotto di due anni) . . . . .   | 32 023                    | 30 367         | 9.62   | 9.44          |
| Diarrea (in età da due anni in su) . . . . .   | 7 118                     | 7 627          | 2.08   | 2.37          |
| Appendicite e tifiite . . . . .  | 779                       | 591            | 0.23   | 0.18          |
| Altre malattie dell'apparato digerente (esclusi i tumori maligni e la tubercolosi) . . . . . | 6 976                     | 6 158          | 2.04   | 1.91          |
| Nefriti acute e croniche . . . . .   | 8 354                     | 8 807          | 2.44   | 2.74          |
| Altre malattie dei reni . . . . .  | 630                       | 568            | 0.20   | 0.18          |
| Altre malattie dell'apparato uropoietico e della prostata . . . . .                          | 2 855                     | 331            | 0.84   | 0.10          |
| Febbre puerperale . . . . .  | ..                        | 1 133          | ..   | 0.35          |
| Altre malattie di gravidanza, parto e puerperio . . . . .                                    | ..                        | 1 977          | ..   | 0.61          |
| Morti violente accidentali . . . . .   | 9 977                     | 3 457          | 2.92   | 1.07          |
| Omicidi e infanticidi . . . . .  | 1 461                     | 297            | 0.43   | 0.09          |
| Suicidi . . . . .  | 2 639                     | 967            | 0.79   | 0.30          |
| Altre malattie . . . . .   | 7 011                     | 5 711          | 2.05   | 1.78          |
| Morti per causa ignota o non dichiarata o male indicata . . . . .                            | 3 305                     | 2 838          | ..   | ..            |
| <b>TOTALE . . . . .</b>  | <b>345 136</b>            | <b>324 504</b> | <b>100.00</b>  | <b>100.00</b> |

(a) Esclusi i morti per causa ignota o non dichiarata o male indicata.

### 3. Morti nel Regno per ciascuna delle cause più frequenti o più caratteristiche, classificati per gruppi di età.

Cifre proporzionali a 100 morti per ciascuna causa (a).

Anno 1925.

| Cause di morte  | Su 100 morti per ciascuna causa (b)<br>se ne ebbero |                                       |                                |                                 |                                 |                                 |                                 |                                  |
|---|---|---------------------------------------|--------------------------------|---------------------------------|---------------------------------|---------------------------------|---------------------------------|----------------------------------|
|   | fino a<br>1 anno                                    | da più<br>di<br>1 anno<br>a<br>5 anni | da più<br>di 5<br>a<br>10 anni | da più<br>di 10<br>a<br>20 anni | da più<br>di 20<br>a<br>40 anni | da più<br>di 40<br>a<br>60 anni | da più<br>di 60<br>a<br>80 anni | da più<br>di<br>80 anni<br>in su |
| Malattie fetali e vizi congeniti. . . . .   | 88.2  | 9.1                                   | 1.5                            | 1.2                             | ..                              | ..                              | ..                              | ..                               |
| Debolezza congenita, immaturità e malattie speciali dei neonati. . . . .                    | 100.0   | ..                                    | ..                             | ..                              | ..                              | ..                              | ..                              | ..                               |
| Morbillo. . . . .   | 15.3  | 74.3                                  | 7.1                            | 2.2                             | 0.9                             | 0.1                             | 0.1                             | ..                               |
| Scarlattina. . . . .  | 7.2   | 61.7                                  | 18.8                           | 8.2                             | 3.3                             | 0.4                             | 0.3                             | 0.1                              |
| Febbre tifoidea (tifo addominale e paratifi). . . . .                                       | 2.4   | 11.0                                  | 7.4                            | 28.0                            | 31.8                            | 12.5                            | 6.4                             | 0.5                              |
| Meningite cerebro-spinale epidemica. . . . .  | 20.1  | 24.0                                  | 7.8                            | 19.5                            | 17.9                            | 8.4                             | 1.7                             | 0.6                              |
| Difterite e croup. . . . .  | 11.4  | 68.7                                  | 14.2                           | 4.0                             | 0.8                             | 0.5                             | 0.3                             | 0.1                              |
| Pertosse. . . . .   | 49.7  | 47.8                                  | 1.9                            | 0.1                             | 0.2                             | 0.1                             | 0.2                             | ..                               |
| Influenza. . . . .  | 12.5  | 13.3                                  | 2.7                            | 5.2                             | 10.8                            | 15.0                            | 32.4                            | 8.1                              |
| Febbri da malaria e cachessia palustre. . . . .   | 13.3  | 27.3                                  | 6.3                            | 9.1                             | 14.1                            | 14.5                            | 14.6                            | 0.8                              |
| Tubercolosi dell'apparecchio respiratorio. . . . .  | 0.9   | 2.1                                   | 1.0                            | 15.1                            | 52.3                            | 21.5                            | 6.8                             | 0.3                              |
| Tutte le altre forme di tubercolosi. . . . .  | 9.5   | 20.9                                  | 8.7                            | 17.9                            | 24.4                            | 12.0                            | 6.2                             | 0.4                              |
| Sifilide. . . . .   | 39.1  | 5.9                                   | 0.8                            | 1.2                             | 13.9                            | 25.7                            | 12.9                            | 0.5                              |
| Pellagra. . . . .   | ..  | ..                                    | ..                             | ..                              | 5.6                             | 25.2                            | 60.8                            | 8.4                              |
| Diabete. . . . .  | 1.1   | 0.5                                   | 0.6                            | 2.1                             | 9.0                             | 28.5                            | 55.0                            | 3.2                              |
| Marasma senile. . . . .   | ..  | ..                                    | ..                             | ..                              | ..                              | ..                              | 48.8                            | 51.2                             |
| Anemia e leucemia. . . . .  | 11.9  | 17.6                                  | 3.4                            | 8.1                             | 18.5                            | 25.1                            | 14.9                            | 0.5                              |
| Tumori maligni. . . . .   | 0.1   | 0.5                                   | 0.3                            | 0.8                             | 6.4                             | 34.5                            | 53.2                            | 4.2                              |
| Altre malattie generali e da infezione. . . . .   | 21.9  | 19.1                                  | 4.2                            | 9.0                             | 13.8                            | 14.8                            | 15.1                            | 2.1                              |
| Apoplessia, congestione, embolia, trombosi e rammollimento cerebrale. . . . .               | 0.1   | 0.1                                   | 0.1                            | 0.3                             | 1.7                             | 14.3                            | 67.7                            | 15.7                             |
| Altre malattie del sistema nervoso. . . . .   | 29.6  | 18.9                                  | 2.7                            | 4.2                             | 7.5                             | 11.2                            | 22.0                            | 3.9                              |
| Bronchite acuta. . . . .  | 55.6  | 34.7                                  | 1.5                            | 0.8                             | 0.7                             | 1.1                             | 3.8                             | 1.8                              |
| Bronchite cronica. . . . .  | ..  | 2.5                                   | 0.4                            | 0.6                             | 1.9                             | 8.6                             | 63.0                            | 23.0                             |
| Malattie della pleura. . . . .  | 4.8   | 18.8                                  | 2.8                            | 7.8                             | 18.0                            | 19.5                            | 26.1                            | 2.2                              |
| Polmonite crupale. . . . .  | 10.5  | 14.0                                  | 1.9                            | 4.1                             | 11.7                            | 19.5                            | 33.0                            | 5.3                              |
| Bronco-polmonite acuta (compresa la bronchite capillare). . . . .                           | 24.1  | 27.5                                  | 2.3                            | 2.4                             | 5.4                             | 8.4                             | 24.1                            | 5.8                              |
| Altre malattie dell'apparato respiratorio (esclusa la tubercolosi). . . . .                 | 6.8   | 10.0                                  | 1.4                            | 1.9                             | 6.9                             | 18.1                            | 46.5                            | 8.4                              |
| Malattie delle arterie. . . . .   | 0.1   | 0.1                                   | ..                             | 0.1                             | 1.6                             | 9.8                             | 63.0                            | 25.3                             |
| Malattie del cuore e del pericardio. . . . .  | 0.3   | 0.4                                   | 0.5                            | 2.7                             | 5.5                             | 16.2                            | 61.2                            | 13.2                             |
| Altre malattie del sistema circolatorio. . . . .  | 7.9   | 5.9                                   | 1.6                            | 3.8                             | 16.2                            | 21.5                            | 36.8                            | 6.3                              |
| Ulcera dello stomaco e ulcera duodenale. . . . .  | 0.2   | 0.4                                   | 0.3                            | 2.4                             | 18.5                            | 38.9                            | 36.7                            | 2.6                              |
| Cirrosi alcoolica del fegato e cirrosi epatica non indicata come alcoolica. . . . .         | 0.2   | 0.3                                   | 0.2                            | 0.6                             | 6.1                             | 43.8                            | 47.0                            | 1.8                              |
| Altre malattie del fegato. . . . .  | 5.2   | 4.2                                   | 1.2                            | 1.7                             | 13.9                            | 28.8                            | 40.3                            | 4.7                              |
| Diarrea (al disotto di due anni). . . . .   | 73.3  | 26.7                                  | ..                             | ..                              | ..                              | ..                              | ..                              | ..                               |
| Diarrea (in età da due anni in su). . . . .   | ..  | 34.5                                  | 5.8                            | 3.8                             | 5.5                             | 10.1                            | 32.3                            | 8.0                              |
| Appendicite e tifite. . . . .   | 0.7   | 3.3                                   | 5.7                            | 20.6                            | 29.6                            | 22.9                            | 15.9                            | 1.3                              |
| Altre malattie dell'apparato digerente (esclusi i tumori maligni e la tubercolosi). . . . . | 14.2  | 13.9                                  | 4.3                            | 6.3                             | 12.4                            | 16.7                            | 27.9                            | 4.3                              |
| Nefriti acute e croniche. . . . .   | 5.1   | 12.7                                  | 3.5                            | 4.4                             | 12.1                            | 20.5                            | 36.5                            | 5.2                              |
| Altre malattie dei reni. . . . .  | 2.6   | 2.2                                   | 1.2                            | 2.7                             | 10.7                            | 23.3                            | 48.6                            | 8.7                              |
| Altre malattie dell'apparato uropoietico e della prostata. . . . .                          | 0.9   | 1.0                                   | 0.4                            | 0.8                             | 3.0                             | 9.0                             | 65.7                            | 18.6                             |
| Febbre puerperale. . . . .  | ..  | ..                                    | ..                             | 4.4                             | 85.7                            | 9.9                             | ..                              | ..                               |
| Altre malattie di gravidanza, parto e puerperio. . . . .                                    | ..  | ..                                    | ..                             | 4.1                             | 80.2                            | 15.7                            | ..                              | ..                               |
| Morti violente accidentali. . . . .   | 1.7   | 16.4                                  | 5.0                            | 11.4                            | 20.9                            | 20.1                            | 20.6                            | 3.9                              |
| Omicidi e infanticidi. . . . .  | 1.1   | 1.3                                   | 1.7                            | 11.2                            | 49.6                            | 23.4                            | 10.8                            | 0.9                              |
| Stucidi. . . . .  | ..  | ..                                    | ..                             | 7.8                             | 37.6                            | 34.6                            | 18.6                            | 1.4                              |
| TOTALE dei morti per qualsiasi causa. . . . .   | 19.8  | 12.7                                  | 1.8                            | 4.0                             | 9.9                             | 12.3                            | 29.6                            | 9.9                              |

(a) Non si sono fatte le proporzioni su 100 morti per il vaiuolo e la vaiuoloida perchè dette cause diedero nel Regno un numero molto esiguo di morti.

(b) Non compresi i morti di età ignota.

Segue — Morti nel Regno per ciascuna delle cause più frequenti o più caratteristiche classificate per gruppi di età.

Cifre proporzionali a 1000 morti di ciascun gruppo di età (a).

Anno 1925.

| Cause di morte   | Su 1000 morti di ciascun gruppo di età se ne ebbero |                                       |                                |                                 |                                 |                                 |                                 |                                  |                          |
|--|---|---------------------------------------|--------------------------------|---------------------------------|---------------------------------|---------------------------------|---------------------------------|----------------------------------|--------------------------|
|  | fino<br>a<br>1 anno                                 | da più<br>di<br>1 anno<br>a<br>5 anni | da più<br>di 5<br>a<br>10 anni | da più<br>di 10<br>a<br>20 anni | da più<br>di 20<br>a<br>40 anni | da più<br>di 40<br>a<br>60 anni | da più<br>di 60<br>a<br>80 anni | da più<br>di<br>80 anni<br>in su | di<br>qual-<br>siasi età |
| Malattie fetali e vizi congeniti. . . . .  | 22.4  | 3.6                                   | 4.2                            | 1.6                             | ..                              | ..                              | ..                              | ..                               | 5.0                      |
| Debolezza congenita, immaturità e malattie speciali dei neonati . . . . .                    | 247.1   | ..                                    | ..                             | ..                              | ..                              | ..                              | ..                              | ..                               | 49.1                     |
| Morbillo . . . . .   | 10.1  | 76.3                                  | 50.9                           | 7.2                             | 1.2                             | 0.2                             | 0.1                             | 0.1                              | 13.1                     |
| Scarlattina . . . . .  | 1.5   | 20.1                                  | 42.8                           | 8.5                             | 1.4                             | 0.2                             | 0.1                             | 0.1                              | 4.1                      |
| Febbre tifoidea (tifo addominale e paratifi) . . . . .                                       | 1.4   | 9.7                                   | 45.6                           | 79.6                            | 36.4                            | 11.7                            | 2.4                             | 0.6                              | 11.3                     |
| Meningite cerebro-spinale epidemica. . . . .   | 0.3   | 0.5                                   | 1.2                            | 1.3                             | 0.5                             | 0.2                             | ..                              | ..                               | 0.3                      |
| Difterite e croup . . . . .  | 2.5   | 23.5                                  | 34.2                           | 4.4                             | 0.4                             | 0.2                             | ..                              | ..                               | 4.3                      |
| Pertosse . . . . .   | 12.0  | 18.0                                  | 5.0                            | 0.2                             | 0.1                             | 0.1                             | ..                              | ..                               | 4.8                      |
| Influenza . . . . .  | 8.3   | 13.8                                  | 19.9                           | 17.4                            | 14.5                            | 16.5                            | 14.4                            | 10.8                             | 13.2                     |
| Febbri da malaria e cachessia palustre. . . . .  | 3.6   | 11.6                                  | 18.7                           | 12.5                            | 7.7                             | 6.5                             | 2.6                             | 0.4                              | 5.4                      |
| Tubercolosi dell'apparecchio respiratorio. . . . .   | 2.9   | 11.0                                  | 37.9                           | 256.8                           | 357.3                           | 120.5                           | 15.4                            | 1.8                              | 67.2                     |
| Tutte le altre forme di tubercolosi. . . . .   | 11.0  | 37.9                                  | 110.5                          | 103.9                           | 57.0                            | 22.9                            | 4.8                             | 0.8                              | 23.0                     |
| Sifilide . . . . .   | 5.2   | 1.2                                   | 1.1                            | 0.8                             | 3.8                             | 5.7                             | 1.2                             | 0.1                              | 2.7                      |
| Pellagra . . . . .   | ..  | ..                                    | ..                             | ..                              | 0.1                             | 0.3                             | 0.3                             | 0.1                              | 0.2                      |
| Diabete . . . . .  | 0.2   | 0.1                                   | 1.3                            | 1.9                             | 3.2                             | 8.3                             | 6.5                             | 1.1                              | 3.5                      |
| Marasma senile. . . . .  | ..  | ..                                    | ..                             | ..                              | ..                              | ..                              | 154.8                           | 485.5                            | 94.4                     |
| Anemia e leucemia . . . . .  | 2.3   | 5.4                                   | 7.2                            | 7.9                             | 7.3                             | 8.1                             | 1.9                             | 0.2                              | 3.9                      |
| Tumori maligni . . . . .   | 0.2   | 1.2                                   | 5.4                            | 6.8                             | 22.2                            | 98.3                            | 61.1                            | 14.5                             | 34.3                     |
| Altre malattie generali e da infezione . . . . .   | 22.4  | 30.6                                  | 46.8                           | 46.4                            | 28.6                            | 25.0                            | 10.3                            | 4.2                              | 20.4                     |
| Apoplessia, congestione, embolia, trombosi e rammollimento cerebrale . . . . .               | 0.5   | 0.7                                   | 2.3                            | 4.0                             | 11.3                            | 77.6                            | 147.9                           | 102.8                            | 65.2                     |
| Altre malattie del sistema nervoso. . . . .  | 71.3  | 71.4                                  | 70.3                           | 50.4                            | 36.5                            | 44.7                            | 35.4                            | 18.9                             | 47.9                     |
| Bronchite acuta . . . . .  | 51.5  | 50.3                                  | 15.5                           | 3.7                             | 1.3                             | 1.7                             | 2.4                             | 3.2                              | 18.5                     |
| Bronchite cronica . . . . .  | ..  | 2.9                                   | 3.1                            | 2.2                             | 2.8                             | 10.7                            | 31.4                            | 34.4                             | 14.8                     |
| Malattie della pleura . . . . .  | 1.1   | 7.1                                   | 7.3                            | 9.4                             | 8.8                             | 7.8                             | 4.2                             | 1.1                              | 4.8                      |
| Polmonite crupale . . . . .  | 24.0  | 50.3                                  | 46.6                           | 47.5                            | 54.4                            | 73.8                            | 50.4                            | 24.2                             | 46.5                     |
| Bronco-polmonite acuta (compresa la bronchite capillare) . . . . .                           | 108.4   | 194.2                                 | 114.1                          | 54.1                            | 49.3                            | 62.9                            | 72.4                            | 52.1                             | 89.7                     |
| Altre malattie dell'apparato respiratorio (esclusa la tubercolosi) . . . . .                 | 3.1   | 7.1                                   | 7.1                            | 4.4                             | 6.4                             | 13.6                            | 14.1                            | 7.6                              | 9.0                      |
| Malattie delle arterie . . . . .   | 0.1   | 0.1                                   | 0.3                            | 0.4                             | 2.5                             | 13.1                            | 33.8                            | 40.6                             | 16.0                     |
| Malattie del cuore e del pericardio . . . . .  | 1.5   | 2.8                                   | 26.5                           | 59.7                            | 48.9                            | 117.9                           | 180.1                           | 116.0                            | 87.7                     |
| Altre malattie del sistema circolatorio. . . . .   | 0.5   | 0.6                                   | 1.1                            | 1.2                             | 2.1                             | 2.2                             | 1.5                             | 0.8                              | 1.3                      |
| Ulcera dello stomaco e ulcera duodenale. . . . .   | ..  | 0.1                                   | 0.4                            | 1.5                             | 4.8                             | 8.2                             | 3.1                             | 0.7                              | 2.5                      |
| Cirrosi alcolica del fegato e cirrosi epatica non indicata come alcoolica. . . . .           | 0.1   | 0.2                                   | 0.9                            | 1.3                             | 4.9                             | 29.0                            | 12.5                            | 1.4                              | 7.9                      |
| Altre malattie del fegato. . . . .   | 1.2   | 1.6                                   | 3.0                            | 2.1                             | 6.6                             | 11.2                            | 6.3                             | 2.2                              | 4.7                      |
| Diarrea (al disotto di due anni) . . . . .   | 352.3   | 200.4                                 | ..                             | ..                              | ..                              | ..                              | ..                              | ..                               | 95.4                     |
| Diarrea (in età da due anni in su) . . . . .   | ..  | 60.3                                  | 70.6                           | 21.6                            | 12.4                            | 18.7                            | 24.1                            | 17.8                             | 22.2                     |
| Appendicite e tifiite . . . . .  | 0.1   | 0.5                                   | 6.5                            | 10.7                            | 6.2                             | 3.9                             | 1.1                             | 0.3                              | 2.1                      |
| Altre malattie dell'apparato digerente (esclusi i tumori maligni e la tubercolosi) . . . . . | 14.1  | 21.7                                  | 47.0                           | 31.6                            | 24.9                            | 27.4                            | 18.5                            | 8.6                              | 19.8                     |
| Nefriti acute e croniche . . . . .   | 6.6   | 25.7                                  | 49.8                           | 28.5                            | 31.8                            | 44.2                            | 31.7                            | 13.6                             | 25.9                     |
| Altre malattie dei reni . . . . .  | 0.2   | 0.3                                   | 1.3                            | 1.3                             | 2.1                             | 3.7                             | 3.1                             | 1.7                              | 1.9                      |
| Altre malattie dell'apparato uropoietico e della prostata . . . . .                          | 0.2   | 0.4                                   | 1.0                            | 1.0                             | 1.5                             | 3.8                             | 10.6                            | 9.0                              | 4.8                      |
| Febbre puerperale. . . . .   | ..  | ..                                    | ..                             | 1.9                             | 14.8                            | 1.4                             | ..                              | ..                               | 1.7                      |
| Altre malattie di gravidanza, parto e puerperio . . . . .                                    | ..  | ..                                    | ..                             | 3.1                             | 24.3                            | 3.9                             | ..                              | ..                               | 3.0                      |
| Morti violente accidentali . . . . .   | 1.7   | 26.1                                  | 55.9                           | 58.0                            | 42.9                            | 33.8                            | 13.9                            | 7.9                              | 20.2                     |
| Omicidi e infanticidi di . . . . .   | 0.1   | 0.3                                   | 2.5                            | 7.5                             | 13.3                            | 5.1                             | 1.0                             | 0.2                              | 2.6                      |
| Suicidi. . . . .   | ..  | ..                                    | ..                             | 10.8                            | 21.0                            | 15.9                            | 3.4                             | 0.8                              | 5.5                      |
| Altre malattie . . . . .   | 8.0   | 10.4                                  | 34.2                           | 24.9                            | 22.5                            | 39.1                            | 21.2                            | 13.8                             | 34.2                     |
| TOTALE . . . . .   | 1000.0  | 1000.0                                | 1000.0                         | 1000.0                          | 1000.0                          | 1000.0                          | 1000.0                          | 1000.0                           | 1000.0                   |

(a) Non compresi i morti per causa ignota o non dichiarata o male indicata.



## 4. Cause più frequenti delle morti nel Regno, dei bambini nel primo anno di età.

Anno 1925.

| Cause di morte  | Morti nel primo anno di età |           |                              |                     |                              |                  |                              |
|---|-----------------------------|-----------|------------------------------|---------------------|------------------------------|------------------|------------------------------|
|   | Cifre assolute              |           |                              | Cifre proporzionali |                              |                  |                              |
|   | in<br>complesso             | legittimi | illegittimi<br>ed<br>esposti | a 10 000 nati vivi  |                              | a 1000 morti (a) |                              |
|   |                             |           |                              | legittimi           | illegittimi<br>ed<br>esposti | legittimi        | illegittimi<br>ed<br>esposti |
| Malattie fetali e vizi congeniti. . . . .   | 2 955                       | 2 792     | 163                          | 26.5                | 30.0                         | 22.6             | 19.3                         |
| Debolezza congenita, immaturità e malattie speciali dei neonati . . . . .                   | 32 554                      | 29 865    | 2 689                        | 283.3               | 494.8                        | 242.2            | 318.4                        |
| Vaiuolo o vaioloide. . . . .  | 5                           | 4         | 1                            | ..                  | 0.2                          | ..               | 0.1                          |
| Morbillo. . . . .   | 1 326                       | 1 272     | 54                           | 12.1                | 9.9                          | 10.3             | 6.4                          |
| Scarlattina . . . . .   | 197                         | 192       | 5                            | 1.8                 | 0.9                          | 1.5              | 0.6                          |
| Febbre tifoidea (tifo addominale e paratifi) . . . . .                                      | 182                         | 180       | 2                            | 1.7                 | 0.4                          | 1.5              | 0.2                          |
| Meningite cerebro-spinale epidemica . .   | 36                          | 34        | 2                            | 0.3                 | 0.4                          | 0.3              | 0.2                          |
| Difterite e croup . . . . .   | 329                         | 316       | 13                           | 3.0                 | 2.4                          | 2.6              | 1.5                          |
| Pertosse . . . . .  | 1 578                       | 1 502     | 76                           | 14.3                | 14.0                         | 12.2             | 9.0                          |
| Influenza . . . . .   | 1 095                       | 1 044     | 51                           | 9.9                 | 9.4                          | 8.5              | 6.0                          |
| Febbri da malaria e cachessia palustre. .   | 476                         | 462       | 14                           | 4.4                 | 2.6                          | 3.7              | 1.7                          |
| Tubercolosi dell'apparecchio respiratorio   | 388                         | 363       | 20                           | 3.4                 | 3.7                          | 2.9              | 2.4                          |
| Tutte le altre forme di tubercolosi . .   | 1 446                       | 1 355     | 91                           | 12.8                | 16.8                         | 11.0             | 10.8                         |
| Sifilide . . . . .  | 687                         | 407       | 280                          | 3.9                 | 51.5                         | 3.3              | 33.2                         |
| Diabete . . . . .   | 25                          | 24        | 1                            | 0.2                 | 0.2                          | 0.2              | 0.1                          |
| Anemia e leucemia . . . . .   | 305                         | 291       | 14                           | 2.8                 | 2.6                          | 2.4              | 1.7                          |
| Tumori maligni . . . . .  | 28                          | 28        | ..                           | 0.3                 | ..                           | 0.2              | ..                           |
| Altre malattie generali o da infezioni . .  | 2 946                       | 2 636     | 310                          | 25.3                | 57.0                         | 21.4             | 36.7                         |
| Apoplezia, congestione, embolia e trombosi cerebrale . . . . .                              | 61                          | 59        | 2                            | 0.6                 | 0.4                          | 0.5              | 0.2                          |
| Altre malattie del sistema nervoso. . .   | 9 399                       | 8 969     | 430                          | 85.1                | 79.1                         | 72.7             | 50.9                         |
| Bronchite acuta . . . . .   | 6 783                       | 6 427     | 356                          | 61.0                | 65.5                         | 52.1             | 42.2                         |
| Malattie della pleura . . . . .   | 152                         | 136       | 16                           | 1.3                 | 2.9                          | 1.1              | 1.9                          |
| Polmonite crupale. . . . .  | 3 155                       | 3 028     | 127                          | 28.7                | 23.4                         | 24.5             | 15.0                         |
| Bronco polmonite acuta compresa la bronchite capillare) . . . . .                           | 14 277                      | 13 597    | 680                          | 129.0               | 125.1                        | 110.3            | 80.5                         |
| Altre malattie dell'apparato respiratorio (esclusa la tubercolosi) . . . . .                | 409                         | 397       | 12                           | 3.8                 | 2.2                          | 3.2              | 1.4                          |
| Malattie delle arterie . . . . .  | 8                           | 8         | ..                           | 0.1                 | ..                           | 0.1              | ..                           |
| Malattie del cuore e del pericardio. . .  | 201                         | 194       | 7                            | 1.8                 | 1.3                          | 1.6              | 0.8                          |
| Altre malattie del sistema circolatorio .   | 65                          | 63        | 2                            | 0.6                 | 0.4                          | 0.5              | 0.2                          |
| Ulcera dello stomaco . . . . .  | 4                           | 3         | 1                            | ..                  | 0.2                          | ..               | 0.1                          |
| Cirrosi epatica non indicata come alcolica . . . . .  | 12                          | 11        | 1                            | 0.1                 | 0.2                          | 0.1              | 0.1                          |
| Altre malattie del fegato . . . . .   | 160                         | 155       | 5                            | 1.5                 | 0.9                          | 1.3              | 0.6                          |
| Diarrea ed enterite . . . . .   | 46 417                      | 43 659    | 2 758                        | 414.2               | 507.5                        | 354.1            | 326.5                        |
| Appendicite e tifoide . . . . .   | 9                           | 9         | ..                           | 0.1                 | ..                           | 0.1              | ..                           |
| Altre malattie dell'apparato digerente (esclusi i tumori maligni e la tubercolosi). . . . . | 1 860                       | 1 744     | 116                          | 16.5                | 21.4                         | 14.1             | 13.8                         |
| Nefriti acute . . . . .   | 876                         | 833       | 43                           | 7.9                 | 7.9                          | 6.8              | 5.1                          |
| Altre malattie dei reni . . . . .   | 33                          | 31        | 2                            | 0.3                 | 0.4                          | 0.3              | 0.2                          |
| Altre malattie dell'apparato uropoietico o della prostata . . . . .                         | 28                          | 28        | ..                           | 0.2                 | ..                           | 0.2              | ..                           |
| Morte violenta { per causa accidentale. . . . .   | 224                         | 212       | 12                           | 2.0                 | 2.2                          | 1.7              | 1.4                          |
| { per infanticidio . . . . .  | 19                          | 10        | 9                            | 0.1                 | 1.7                          | 0.1              | 1.1                          |
| Altre malattie . . . . .  | 1 050                       | 968       | 82                           | 9.1                 | 15.0                         | 7.8              | 9.7                          |
| Morti per causa ignota o non dichiarata o male indicata . . . . .                           | 650                         | 626       | 24                           | 5.8                 | 4.2                          | ..               | ..                           |
| Totale dei bambini morti nel primo anno di età. . . . .                                     | 132 405                     | 123 934   | 8 471                        | 1 175.8             | 1 558.7                      | 1 000.0          | 1 000.0                      |

(a) Esclusi i morti per causa ignota o non dichiarata o male indicata.

**5. Mortalità dei maschi classificati secondo le professioni,  
e per alcune cause più frequenti o più caratteristiche.**

Anno 1925.

| Professioni  | Cause di morte                         |   |          |   |                                     |   |                                     |                    |  |  |                            |
|--|--|---|----------|---|-------------------------------------|---|-------------------------------------|--------------------|--|--|----------------------------|
|  | Febbr. da malaria e cachessia palustre | Febbre tifoidica (tipo addominale e paratifo) | Pellagra | Apoplessia, congestione, embolia, trombosi e ramollimento cerebrale | Tubercolosi disseminata e polmonare | Polmonite erupiale e bronco-polmonite acuta (compresa la bronchite capillare) | Malattie del cuore e del pericardio | Diarrea e enterite | Netriti acute e cistiche e altre malattie dei reni | Cirrosi alcoolici del fegato e cirrosi epatica non indicata come alcoolica | Causa violenta accidentale |
| Maschi morti per ciascuna causa, in età da 15 anni in su, su 100 morti per qualsiasi causa in età pure da 15 anni in su. | 0.5                                    | 1.0   | ..       | 10.5  | 9.4                                 | 12.1  | 11.2                                | 1.9                | 3.2  | 1.8  | 3.5                        |

Ogni 100 maschi morti da 15 anni in su,  
appartenenti allo stesso gruppo di professione.

|  |     |      |    |      |      |      |      |     |     |     |      |
|--|-----|------|----|------|------|------|------|-----|-----|-----|------|
| Agricoltori in proprio, fittavoli, mezzadri, coloni, giornalieri e braccianti di campagna, mandriani, ecc. . . . .         | 0.7 | 0.9  | .. | 11.0 | 6.8  | 13.4 | 12.3 | 2.1 | 2.6 | 1.3 | 2.9  |
| Industriali e commercianti (padroni, direttori di aziende) . . . . .   | 0.2 | 0.6  | .. | 10.6 | 8.2  | 10.8 | 10.4 | 1.5 | 5.1 | 3.1 | 2.8  |
| Venditori di derrate alimentari e di merci varie o non specificate . . . . .   | 0.2 | 1.0  | .. | 11.7 | 9.8  | 10.2 | 10.2 | 1.6 | 4.3 | 4.2 | 2.5  |
| Albergatori, trattori, osti, caffettieri, rivenditori di sale e tabacchi . . . . .   | 0.2 | 0.4  | .. | 11.4 | 7.8  | 10.8 | 11.3 | 1.5 | 3.8 | 7.3 | 1.8  |
| Spedizionieri, commissionari, rappresentanti, sensali, ecc. . . . .  | 0.2 | 0.8  | .. | 10.9 | 9.9  | 9.5  | 11.7 | 1.6 | 3.6 | 3.8 | 3.0  |
| Minatori, cavatori, solfatai, salinai, ecc. Falegnami, carrozzieri, ebanisti, verniciatori, ecc. . . . .                   | 0.7 | 0.6  | .. | 6.2  | 10.9 | 14.5 | 8.0  | 1.1 | 3.0 | 1.6 | 15.3 |
| Mugnai, fornai, pastai, ecc., e addetti alle industrie alimentari. . . . .   | 0.2 | 1.2  | .. | 9.4  | 16.5 | 10.3 | 10.6 | 1.5 | 3.4 | 1.7 | 3.3  |
| Calzolai, sellai, guantai, ecc. . . . .  | 0.3 | 1.3  | .. | 10.0 | 12.3 | 11.4 | 11.6 | 1.7 | 3.0 | 2.8 | 3.6  |
| Metallurgici e meccanici. . . . .  | 0.2 | 0.8  | .. | 11.3 | 13.4 | 9.9  | 10.3 | 1.6 | 3.9 | 2.3 | 2.3  |
| Orologiai, orefici, argentieri, ottici, ecc.. Fornaciaci, vasai, asfaltisti, vetrai, ecc. .                                | 0.2 | 1.7  | .. | 8.2  | 20.6 | 10.2 | 8.4  | 1.3 | 3.2 | 1.9 | 5.5  |
| Muratori, manovali, lastricatori, stuccatori, imbianchini, pittori di stanze, scalpellini, marmisti, segatori di pietre. . | ..  | 1.4  | .. | 8.0  | 15.3 | 7.0  | 12.4 | 0.8 | 3.7 | 2.4 | 1.6  |
| Filatori, tessitori, cordai, ecc. . . . .  | 0.1 | 1.2  | .. | 10.7 | 13.8 | 13.2 | 8.1  | 1.5 | 2.5 | 1.6 | 4.0  |
| Sarti . . . . .  | 0.4 | 1.1  | .. | 8.7  | 12.4 | 12.5 | 9.7  | 1.8 | 2.7 | 1.8 | 6.5  |
| Operai chimici in genere . . . . .   | 0.1 | 0.4  | .. | 13.9 | 10.8 | 11.4 | 11.3 | 2.1 | 3.7 | 1.8 | 2.3  |
| Tipografi, litografi, cartai. . . . .  | ..  | 1.0  | .. | 11.3 | 14.2 | 8.7  | 10.0 | 1.8 | 4.7 | 2.2 | 1.6  |
| Altri operai e operai non specificati . .  | 0.2 | 1.8  | .. | 9.9  | 10.5 | 15.2 | 9.4  | ..  | 4.7 | 3.5 | 10.5 |
| Cocchieri, carrettieri, ecc. . . . .   | 0.2 | 0.6  | .. | 10.0 | 19.8 | 12.1 | 9.0  | 1.3 | 4.2 | 1.9 | 2.6  |
| Tramvieri, ferrovieri, ecc.. . . . .   | 0.3 | 1.4  | .. | 8.5  | 16.0 | 12.3 | 9.1  | 1.4 | 2.9 | 1.3 | 7.7  |
| Marinai, barcaiuoli, pescatori, ecc. . .   | 0.4 | 1.0  | .. | 10.4 | 10.4 | 11.4 | 10.2 | 1.8 | 2.8 | 2.1 | 10.5 |
| Facchini, spazzini, cantonieri, ecc. . .   | 1.4 | 1.4  | .. | 5.2  | 20.7 | 10.1 | 8.0  | 0.6 | 2.9 | 1.8 | 10.2 |
| Barbieri, parrucchieri . . . . .   | 0.4 | 0.9  | .. | 10.0 | 8.1  | 10.7 | 12.2 | 2.4 | 3.9 | 1.6 | 4.9  |
| Corpi armati (escluso l'esercito). . . .   | 0.2 | 0.6  | .. | 9.2  | 11.0 | 14.1 | 9.9  | 1.4 | 3.3 | 2.2 | 5.6  |
| Sottufficiali e soldati di terra e di mare. Venditori ambulanti, venturieri, saltimbanchi, ecc. . . . .                    | 0.2 | 1.1  | .. | 9.8  | 23.1 | 8.6  | 9.9  | 1.8 | 3.1 | 2.1 | 1.5  |
| Personale subalterno dello Stato e degli altri Enti pubblici, ecc. . . . .   | 0.4 | 0.9  | .. | 9.3  | 12.3 | 11.0 | 7.7  | 1.5 | 3.8 | 2.6 | 4.8  |
| Addetti a servizi domestici, garzoni e camerieri addetti ad esercizi pubblici. .   | 1.0 | 12.6 | .. | 0.6  | 15.4 | 16.5 | 2.1  | 1.0 | 1.9 | 0.9 | 11.0 |
| Sacerdoti, monaci . . . . .  | 0.7 | 0.4  | .. | 10.2 | 9.6  | 12.3 | 11.3 | 2.9 | 3.6 | 2.5 | 3.2  |
| Insegnanti. . . . .  | 0.6 | 0.8  | .. | 10.7 | 14.3 | 11.3 | 11.0 | 1.4 | 2.9 | 4.2 | 3.4  |
| Medici e chirurghi . . . . .   | 0.2 | 0.7  | .. | 8.6  | 14.3 | 10.5 | 11.6 | 1.6 | 3.6 | 2.2 | 2.6  |
| Professioni liberali e arti belle . . . .  | 0.2 | 0.9  | .. | 13.5 | 5.1  | 10.0 | 11.7 | 1.0 | 6.2 | 1.7 | 1.0  |
| Ufficiali di terra e di mare . . . . .   | 0.1 | 0.6  | .. | 10.8 | 8.5  | 11.0 | 12.0 | 1.0 | 6.2 | 1.8 | 2.9  |
| Impiegati pubblici e privati. . . . .  | 0.1 | 1.0  | .. | 11.8 | 4.8  | 10.3 | 10.5 | 1.1 | 5.9 | 2.3 | 1.9  |
| Pensionati. . . . .  | 0.2 | 1.2  | .. | 9.9  | 12.3 | 9.8  | 10.6 | 0.8 | 4.4 | 1.6 | 2.9  |
| Proprietari e benestanti . . . . .   | 0.3 | 0.9  | .. | 9.8  | 4.0  | 10.7 | 12.1 | 2.9 | 4.6 | 0.3 | 9.2  |
| Studenti. . . . .  | 0.2 | 1.4  | .. | 8.5  | 16.6 | 9.3  | 9.5  | 1.3 | 4.7 | 2.8 | 1.9  |
| Ricoverati, senza professione e invalidi.  | 0.1 | 0.3  | .. | 13.7 | 6.8  | 10.0 | 12.3 | 1.4 | 4.4 | 2.1 | 1.1  |
|  | 0.2 | 0.6  | .. | 13.1 | 3.6  | 11.2 | 12.0 | 1.5 | 4.1 | 2.2 | 1.8  |
|  | 0.4 | 4.1  | .. | 0.7  | 40.5 | 8.1  | 6.5  | 1.3 | 2.5 | 0.1 | 4.4  |
|  | 0.5 | 0.7  | .. | 9.7  | 7.4  | 11.1 | 10.0 | 2.4 | 3.0 | 1.1 | 3.1  |

D. — QUANTITÀ E QUALITÀ DELLE ACQUE POTABILI NEI COMUNI DEL REGNO (a).  
(Dicembre 1925).

| Acque potabili                                    |                       |                   |                       |                   |                       |                   |                       |                   |                       |                   |                       |
|---|-----------------------|-------------------|-----------------------|-------------------|-----------------------|-------------------|-----------------------|-------------------|-----------------------|-------------------|-----------------------|
| buone   |                       |                   |                       | mediocri          |                       |                   |                       | cattive           |                       |                   |                       |
| sufficienti                                       |                       | insufficienti     |                       | sufficienti       |                       | insufficienti     |                       | sufficienti       |                       | insufficienti     |                       |
| Numero dei comuni                                 | Numero degli abitanti | Numero dei comuni | Numero degli abitanti | Numero dei comuni | Numero degli abitanti | Numero dei comuni | Numero degli abitanti | Numero dei comuni | Numero degli abitanti | Numero dei comuni | Numero degli abitanti |
| Cifre assolute.                                   |                       |                   |                       |                   |                       |                   |                       |                   |                       |                   |                       |
| 4 869   | 21 178 056            | 1 443             | 8 897 780             | 604               | 1 703 940             | 1 047             | 4 091 659             | 59                | 203 982               | 370               | 1 309 778             |
| Cifre relative a 1000 Comuni e a 10 000 abitanti. |                       |                   |                       |                   |                       |                   |                       |                   |                       |                   |                       |
| 580   | 5 665                 | 172               | 2 380                 | 72                | 456                   | 125               | 1 094                 | 7                 | 55                    | 44                | 350                   |

E. — VENDITA E DISTRIBUZIONE DEL CHININO DI STATO (b).

Chinino di Stato venduto o gratuitamente distribuito nel Regno e Movimento del Fondo destinato ai sussidi per diminuire le cause della malaria, costituito dagli utili dell'Azienda.

| Esercizi finanziari | Quantità ed importo dei preparati di chinina esitati |              |   |              |                      |              |                          |              | Movimento del fondo destinato ai sussidi per diminuire le cause della malaria |                           |                |  |   |
|---------------------|--|--------------|---|--------------|----------------------|--------------|--------------------------|--------------|---|---------------------------|----------------|--|---|
|                     | Vendite  |              |   |              | Somministrazioni     |              | Totale                   |              | Fondo costituito annualmente  | Premi e sussidi concessi  |                |  | Fondo rimasto disponibile alla fine di ogni esercizio |
|                     | a prezzo ordinario per il pubblico                   |              | a prezzo di favore alle Amministrazioni pubbliche e ad altri enti pubblici e privati per la somministrazione gratuita |              | a titolo di sussidio |              | dei preparati di chinina |              |   | Premi ed altre erogazioni | Sussidi        |  |   |
|                     | Quantità Kg.   | Importo Lire | Quantità Kg.  | Importo Lire | Quantità Kg.         | Importo Lire | Quantità Kg.             | Importo Lire | Lire  |                           | in denaro Lire | in preparati chininesi (= col. 7) Lire | Lire  |
| 1                   | 2  | 3            | 4   | 5            | 6                    | 7            | 8                        | 9            | 10  | 11                        | 12             | 13                                     | 14  |
| 1902-003. . .       | 90 289   | 10 525 545   | 153 350   | 11 481 276   | 26 504               | 1 834 065    | 270 143                  | 23 940 886   | 8 414 674   | 16 020                    | 5 240 308      | 1 884 065                              | 1 324 281   |
| a 1915-16 . .       | 5 152  | 1 186 957    | 18 484  | 3 776 789    | 1 033                | 196 633      | 24 669                   | 5 180 379    | 1 186 558   | ..                        | 646 000        | 196 633                                | 1 668 206   |
| 1916-017. . .       | 7 098  | 1 716 986    | 17 897  | 3 994 639    | 980                  | 189 568      | 25 975                   | 5 901 193    | 1 583 457   | ..                        | 650 000        | 189 568                                | 2 392 095   |
| 1918-019. . .       | 8 683  | 2 665 780    | 13 940  | 3 853 381    | 1 500                | 423 539      | 24 123                   | 6 842 680    | 2 099 462   | ..                        | 720 000        | 423 539                                | 3 348 018   |
| 1919-020. . .       | 8 056  | 2 672 044    | 15 946  | 4 674 189    | 665                  | 182 315      | 24 067                   | 7 529 448    | 1 773 484   | ..                        | 880 000        | 182 315                                | 4 059 187   |
| 1920-021. . .       | 6 706  | 3 162 465    | 22 552  | 9 836 013    | 974                  | 422 142      | 30 232                   | 13 420 620   | 3 233 951   | ..                        | 1 230 000      | 422 142                                | 5 640 996   |
| 1921-022. . .       | 8 132  | 4 370 939    | 18 940  | 9 050 448    | 737                  | 359 401      | 27 809                   | 14 686 788   | 3 955 102   | ..                        | 1 642 000      | 359 401                                | 7 594 697   |
| 1922-023. . .       | 7 768  | 4 152 332    | 16 018  | 8 191 857    | 791                  | 411 822      | 24 565                   | 12 756 011   | 1 662 831   | ..                        | 2 128 000      | 411 822                                | 6 717 706   |
| 1923-024. . .       | 7 216  | 4 275 427    | 10 328  | 5 903 529    | 723                  | 380 348      | 18 265                   | 10 559 304   | ..  | ..                        | 2 161 000      | 380 348                                | 4 176 358   |
| 1924-025. . .       | 8 344  | 5 516 000    | 19 106  | 12 276 585   | 617                  | 398 921      | 28 067                   | 18 191 506   | 1 925 000   | ..                        | 4 223 882      | 398 921                                | 1 478 555   |
| 1925-026. . .       | 8 107  | 5 351 321    | 21 165  | 14 111 163   | 960                  | 616 861      | 30 232                   | 20 079 345   | 1 825 000   | ..                        | 2 686 000      | 616 861                                | 694   |

(a) Notizie desunte dall' « Indagine sulle acque potabili nei Comuni del Regno » pubblicata nel febbraio 1926 a cura dell'Associazione dei Comuni Italiani in Roma, e dell'Unione Statistica delle Città Italiane in Firenze. Le notizie si riferiscono a 8392 Comuni, ossia al 92 % sul totale di essi (9148), comprendenti una popolazione di 37 385 195 abitanti, pari al 965 per 1000 della intera popolazione presente secondo l'ultimo censimento (38 755 576 abitanti).

(b) La vendita e la distribuzione del chinino di Stato sono regolate dalle leggi 23 dicembre 1900, n° 505, e 19 maggio 1904, n° 209. La vendita del chinino di Stato iniziata il 1° luglio 1902 nelle 23 Provincie ove verificavasi più intensamente l'infezione malarica fu estesa ad altre 18 Provincie il 1° giugno 1903 ed a tutto il Regno il 1° luglio successivo.

Segue. — Vendita e distribuzione del chinino di Stato.

Quantità del chinino venduto a prezzo di favore o somministrato a titolo di sussidio (A = col. 4 + 6 del prospetto precedente) e ammontare dei sussidi concessi in danaro (B = col. 12 del prospetto precedente), distintamente per Provincie.

(Esercizio finanziario 1925-926).

| Provincie<br>e<br>Compartimenti        | A                |           | B              |           | Provincie<br>e<br>Compartimenti   | A                 |                  | B         |           |
|--|------------------|-----------|----------------|-----------|-----------------------------------|-------------------|------------------|-----------|-----------|
|  | Kg.              | gr.       | —              | Lire      |                                   | Kg.               | gr.              | —         | Lire      |
| Alessandria . . . . .                  | ..               | ..        | ..             | ..        | Ancona . . . . .                  | 0.700             | ..               | ..        | ..        |
| Cuneo . . . . .                        | ..               | ..        | ..             | ..        | Ascoli Piceno . . . . .           | ..                | ..               | ..        | ..        |
| Novara . . . . .                       | 337.065          | ..        | 10 000         | ..        | Macerata . . . . .                | ..                | ..               | ..        | ..        |
| Torino . . . . .                       | 99.465           | ..        | ..             | ..        | Pesaro e Urbino . . . . .         | ..                | ..               | ..        | ..        |
| <b>Piemonte . . . . .</b>              | <b>436.530</b>   | <b>..</b> | <b>10 000</b>  | <b>..</b> | <b>Marche . . . . .</b>           | <b>0.700</b>      | <b>..</b>        | <b>..</b> | <b>..</b> |
| Genova . . . . .                       | 20.450           | ..        | ..             | ..        | Perugia - Umbria . . . . .        | 0.167             | ..               | ..        | ..        |
| Imperia . . . . .                      | ..               | ..        | ..             | ..        | Roma - Lazio . . . . .            | 4 958.060         | 1 433 000        | ..        | ..        |
| Spezia . . . . .                       | ..               | ..        | ..             | ..        | Aquila degli Abruzzi . . . . .    | 0.280             | ..               | ..        | ..        |
| <b>Liguria . . . . .</b>               | <b>20.450</b>    | <b>..</b> | <b>..</b>      | <b>..</b> | Campobasso . . . . .              | 104.500           | ..               | ..        | ..        |
| Bergamo . . . . .                      | ..               | ..        | ..             | ..        | Chieti . . . . .                  | 62.365            | 3 500            | ..        | ..        |
| Brescia . . . . .                      | ..               | ..        | ..             | ..        | Teramo . . . . .                  | 22.630            | 1 500            | ..        | ..        |
| Como . . . . .                         | 0.100            | ..        | ..             | ..        | <b>Abruzzi e Molise . . . . .</b> | <b>189.825</b>    | <b>5 000</b>     | <b>..</b> | <b>..</b> |
| Cremona . . . . .                      | 10.845           | ..        | ..             | ..        | Avellino . . . . .                | 6.380             | 8 000            | ..        | ..        |
| Mantova . . . . .                      | 192.980          | ..        | 10 000         | ..        | Benevento . . . . .               | 90.915            | 15 000           | ..        | ..        |
| Milano . . . . .                       | 233.691          | ..        | 15 000         | ..        | Caserta . . . . .                 | 549.595           | 25 000           | ..        | ..        |
| Pavia . . . . .                        | 241.000          | ..        | 5 000          | ..        | Napoli . . . . .                  | 66.040            | ..               | ..        | ..        |
| Sondrio . . . . .                      | ..               | ..        | ..             | ..        | Salerno . . . . .                 | 476.520           | 22 000           | ..        | ..        |
| <b>Lombardia . . . . .</b>             | <b>678.615</b>   | <b>..</b> | <b>30 000</b>  | <b>..</b> | <b>Campania . . . . .</b>         | <b>1 199.450</b>  | <b>70 000</b>    | <b>..</b> | <b>..</b> |
| Trento - Venezia Tridentina . . . . .  | 13.100           | ..        | 35 000         | ..        | Bari delle Puglie . . . . .       | 257.260           | 15 000           | ..        | ..        |
| Belluno . . . . .                      | ..               | ..        | ..             | ..        | Foggia . . . . .                  | 1 093.690         | 80 000           | ..        | ..        |
| Padova . . . . .                       | 70.091           | ..        | 8 000          | ..        | Lecce . . . . .                   | 853.800           | 25 000           | ..        | ..        |
| Rovigo . . . . .                       | 254.100          | ..        | 18 000         | ..        | Taranto . . . . .                 | 562.280           | 15 000           | ..        | ..        |
| Treviso . . . . .                      | 9.500            | ..        | 6 000          | ..        | <b>Puglie . . . . .</b>           | <b>2 767.030</b>  | <b>135 000</b>   | <b>..</b> | <b>..</b> |
| Udine . . . . .                        | 102.069          | ..        | 20 000         | ..        | Potenza - Basilicata . . . . .    | 785.490           | 60 000           | ..        | ..        |
| Venezia . . . . .                      | 970.040          | ..        | 75 000         | ..        | Catanzaro . . . . .               | 503.065           | 37 500           | ..        | ..        |
| Verona . . . . .                       | 177.130          | ..        | 18 000         | ..        | Cosenza . . . . .                 | 306.655           | 45 000           | ..        | ..        |
| Vicenza . . . . .                      | ..               | ..        | ..             | ..        | Reggio di Calabria . . . . .      | 236.750           | 32 500           | ..        | ..        |
| <b>Veneto . . . . .</b>                | <b>1 582.920</b> | <b>..</b> | <b>145 000</b> | <b>..</b> | <b>Calabria . . . . .</b>         | <b>1 046.470</b>  | <b>115 000</b>   | <b>..</b> | <b>..</b> |
| Fiume . . . . .                        | ..               | ..        | ..             | ..        | Caltanissetta . . . . .           | 477.610           | 70 000           | ..        | ..        |
| Pola . . . . .                         | 455.120          | ..        | 65 000         | ..        | Catania . . . . .                 | 704.700           | 45 000           | ..        | ..        |
| Trieste . . . . .                      | 227.260          | ..        | 15 000         | ..        | Girgenti . . . . .                | 619.145           | 25 000           | ..        | ..        |
| Zara . . . . .                         | 6.840            | ..        | 6 000          | ..        | Messina . . . . .                 | 102.110           | 5 000            | ..        | ..        |
| <b>Venezia Giulia e Zara . . . . .</b> | <b>689 220</b>   | <b>..</b> | <b>86 000</b>  | <b>..</b> | Palermo . . . . .                 | 342.968           | 35 000           | ..        | ..        |
| Bologna . . . . .                      | 10.040           | ..        | 4 000          | ..        | Siracusa . . . . .                | 856.990           | 35 000           | ..        | ..        |
| Ferrara . . . . .                      | 248.650          | ..        | 35 000         | ..        | Trapani . . . . .                 | 1 274.555         | 20 000           | ..        | ..        |
| Forlì . . . . .                        | ..               | ..        | ..             | ..        | <b>Sicilia . . . . .</b>          | <b>4 378.078</b>  | <b>235 000</b>   | <b>..</b> | <b>..</b> |
| Modena . . . . .                       | ..               | ..        | ..             | ..        | Cagliari . . . . .                | 1 051.440         | 100 000          | ..        | ..        |
| Parma . . . . .                        | ..               | ..        | ..             | ..        | Sassari . . . . .                 | 1 228.610         | 100 000          | ..        | ..        |
| Piacenza . . . . .                     | ..               | ..        | ..             | ..        | <b>Sardegna . . . . .</b>         | <b>2 230.050</b>  | <b>200 000</b>   | <b>..</b> | <b>..</b> |
| Ravenna . . . . .                      | 58.099           | ..        | 15 000         | ..        | Colonie . . . . .                 | 76.500            | ..               | ..        | ..        |
| Reggio nell' Emilia . . . . .          | ..               | ..        | ..             | ..        | (a)                               |                   |                  | (b)       |           |
| <b>Emilia . . . . .</b>                | <b>316.780</b>   | <b>..</b> | <b>54 000</b>  | <b>..</b> | <b>REGNO . . . . .</b>            | <b>21 751.270</b> | <b>2 686 000</b> |           |           |
| Arezzo . . . . .                       | ..               | ..        | ..             | ..        |                                   |                   |                  |           |           |
| Firenze . . . . .                      | 0.800            | ..        | ..             | ..        |                                   |                   |                  |           |           |
| Grosseto . . . . .                     | 296.625          | ..        | 60 000         | ..        |                                   |                   |                  |           |           |
| Livorno . . . . .                      | 38.310           | ..        | 9 000          | ..        |                                   |                   |                  |           |           |
| Lucca . . . . .                        | ..               | ..        | ..             | ..        |                                   |                   |                  |           |           |
| Massa e Carrara . . . . .              | ..               | ..        | ..             | ..        |                                   |                   |                  |           |           |
| Pisa . . . . .                         | 6.100            | ..        | 4 000          | ..        |                                   |                   |                  |           |           |
| Siena . . . . .                        | ..               | ..        | ..             | ..        |                                   |                   |                  |           |           |
| <b>Toscana . . . . .</b>               | <b>341.835</b>   | <b>..</b> | <b>73 000</b>  | <b>..</b> |                                   |                   |                  |           |           |

(a) Non sono compresi Kg. 374, esportati.

(b) Di cui: L. 1 611 000 a talune Prefetture del Regno allo scopo di integrare e diffondere l'azione profilattica generale contro la malaria nelle rispettive Provincie, secondo le direttive della Direzione generale della Sanità pubblica e L. 1 075 000 ad Istituti di beneficenza.

## F. — DISTRIBUZIONE DI SALE AI PELLAGROSI (a).

Quantità ed importo del sale comune distribuito nel Regno ai pellagrosi poveri.

| Esercizi finanziari                                     | Quantità            | Importo             | Esercizi finanziari | Quantità            | Importo             |
|---|---------------------|---------------------|---------------------|---------------------|---------------------|
|   | (a prezzo di costo) | (a prezzo di costo) |                     | (a prezzo di costo) | (a prezzo di costo) |
|   | Chilogrammi         | Lire                |                     | Chilogrammi         | Lire                |
| 1 903-904 (dal 1° aprile) a tutto il 1912-913 . . . . . | 9 878 892           | 470 982             | 1919-920 . . . . .  | 467 674             | 46 599              |
| 1 913-914 . . . . .                                     | 1 020 847           | 53 278              | 1920-921 . . . . .  | 1 172 780           | 172 527             |
| 1 914-915 . . . . .                                     | 1 044 412           | 50 132              | 1921-922 . . . . .  | 504 851             | 73 203              |
| 1 915-916 . . . . .                                     | 1 174 843           | 59 564              | 1922-923 . . . . .  | 399 947             | 99 987              |
| 916-917 . . . . .                                       | 917 060             | 49 980              | 1923-924 . . . . .  | 104 144             | 15 986              |
| 1 917-918 . . . . .                                     | 851 837             | 49 407              | 1924-925 . . . . .  | 135 852             | 20 310              |
| 1 918-919 . . . . .                                     | 640 012             | 41 601              | 1925-926 . . . . .  | 45 967              | 6 895               |

Quantità ed importo  
del sale comune distribuito ai pellagrosi poveri, distintamente per Provincie.

| Provincie<br>e<br>Compartimenti | Esercizio 1922-923   |                             | Esercizio 1923-924   |                             | Esercizio 1924-925   |                             | Esercizio 1925-926   |                             |
|---------------------------------|----------------------|-----------------------------|----------------------|-----------------------------|----------------------|-----------------------------|----------------------|-----------------------------|
|                                 | Quantità distribuita | Importo (a prezzo di costo) | Quantità distribuita | Importo (a prezzo di costo) | Quantità distribuita | Importo (a prezzo di costo) | Quantità distribuita | Importo (a prezzo di costo) |
|                                 | Chilogr.             | Lire                        | Chilogr.             | Lire                        | Chilogr.             | Lire                        | Chilogr.             | Lire                        |
| Bergamo . . . . .               | 3 760                | 940                         | 2 940                | 451                         | 1 228                | 184                         | 188                  | 28                          |
| Brescia . . . . .               | 2 206                | 551                         | 2 866                | 440                         | 652                  | 97                          | 100                  | 15                          |
| Como . . . . .                  | 2 444                | 611                         | 1 927                | 296                         | 1 692                | 253                         | 1 540                | 231                         |
| Cremona . . . . .               | 3 073                | 768                         | 757                  | 116                         | 1 786                | 267                         | 1 222                | 183                         |
| Mantova . . . . .               | 1 723                | 431                         | 658                  | 101                         | 470                  | 70                          | 5                    | 1                           |
| Milano . . . . .                | 6 016                | 1 504                       | 1 786                | 274                         | ..                   | ..                          | 541                  | 81                          |
| Pavia . . . . .                 | ..                   | ..                          | ..                   | ..                          | ..                   | ..                          | 22                   | 4                           |
| <b>Lombardia</b> . . . . .      | 19 222               | 4 805                       | 10 934               | 1 678                       | 5 828                | 871                         | 3 618                | 543                         |
| Padova . . . . .                | 77 550               | 19 388                      | 1 254                | 193                         | 69 208               | 10 347                      | 24 393               | 3 659                       |
| Rovigo . . . . .                | 13 096               | 3 274                       | 2 914                | 447                         | 9 682                | 1 447                       | 8 626                | 1 294                       |
| Treviso . . . . .               | 87 168               | 21 792                      | 43 663               | 6 702                       | 33 323               | 4 982                       | ..                   | ..                          |
| Udine . . . . .                 | 34 473               | 8 618                       | 9 657                | 1 482                       | 5 123                | 766                         | 5 076                | 761                         |
| Venezia . . . . .               | 11 884               | 2 971                       | ..                   | ..                          | ..                   | ..                          | ..                   | ..                          |
| Verona . . . . .                | 3 478                | 869                         | 1 427                | 219                         | 138                  | 21                          | ..                   | ..                          |
| Vicenza . . . . .               | 9 355                | 2 339                       | 5 147                | 790                         | 3 948                | 590                         | 2 786                | 418                         |
| <b>Veneto</b> . . . . .         | 237 004              | 59 251                      | 64 062               | 9 833                       | 121 422              | 18 153                      | 40 881               | 6 132                       |
| Ferrara . . . . .               | 658                  | 105                         | 188                  | 29                          | ..                   | ..                          | 58                   | 9                           |
| Forlì . . . . .                 | 1 598                | 399                         | 1 786                | 274                         | 1 410                | 211                         | 1 034                | 155                         |
| Parma . . . . .                 | 945                  | 236                         | ..                   | ..                          | ..                   | ..                          | ..                   | ..                          |
| Piacenza . . . . .              | 376                  | 94                          | 376                  | 58                          | 44                   | 6                           | 94                   | 14                          |
| Reggio nell'Emilia . . . . .    | 6 533                | 1 633                       | 784                  | 120                         | ..                   | ..                          | 282                  | 42                          |
| <b>Emilia</b> . . . . .         | 10 110               | 2 527                       | 3 134                | 481                         | 1 454                | 217                         | 1 468                | 220                         |
| Arezzo . . . . .                | 36 049               | 9 012                       | 6 431                | 987                         | 282                  | 42                          | ..                   | ..                          |
| Lucca . . . . .                 | 846                  | 212                         | 376                  | 58                          | 658                  | 99                          | ..                   | ..                          |
| Pisa . . . . .                  | ..                   | ..                          | 4 794                | 736                         | ..                   | ..                          | ..                   | ..                          |
| <b>Toscana</b> . . . . .        | 36 895               | 9 224                       | 11 601               | 1 781                       | 940                  | 141                         | ..                   | ..                          |
| Ancona . . . . .                | 94                   | 23                          | ..                   | ..                          | ..                   | ..                          | ..                   | ..                          |
| Ascoli Piceno . . . . .         | 282                  | 71                          | 94                   | 14                          | 94                   | 14                          | ..                   | ..                          |
| Macerata . . . . .              | 1 034                | 259                         | 470                  | 72                          | ..                   | ..                          | ..                   | ..                          |
| Pesaro e Urbino . . . . .       | 188                  | 47                          | 94                   | 15                          | ..                   | ..                          | ..                   | ..                          |
| <b>Marche</b> . . . . .         | 1 598                | 400                         | 658                  | 101                         | 94                   | 14                          | ..                   | ..                          |
| Perugia - Umbria . . . . .      | 94 742               | 23 686                      | 13 477               | 2 069                       | 6 114                | 914                         | ..                   | ..                          |
| Roma - Lazio . . . . .          | 376                  | 94                          | 278                  | 43                          | ..                   | ..                          | ..                   | ..                          |
| <b>REGNO</b> . . . . .          | 309 947              | 99 987                      | 104 144              | 15 986                      | 135 852              | 20 310                      | 45 987               | 6 895                       |

(a) Le notizie furono fornite dal Ministero delle Finanze, Direzione generale delle private.  
A termini della legge 21 luglio 1902, n. 427, il Ministero delle Finanze fa distribuire gratuitamente ai pellagrosi poveri e alle loro famiglie il sale comune loro occorrente per uso esclusivo di consumo alimentare. La distribuzione gratuita ebbe inizio il 1° aprile 1904.

## IV.

## BENEFICENZA E ASSISTENZA PUBBLICA

## INDICE.

|   |             |       |
|---|-------------|-------|
| <i>A</i> — Nuove Istituzioni pubbliche di beneficenza e donazioni e lasciti fatti a Istituzioni preesistenti . . . . .            | <i>Pag.</i> | 56-57 |
| <i>B</i> — Movimento dei pegni nei Monti di pietà, che al 31 dicembre 1917 avevano un patrimonio di almeno 100.000 lire . . . . . | »           | 58    |

## FONTI.

1 *Bollettino delle situazioni dei conti dei Monti di pietà*. Pubblicazione annuale del Ministero dell'Economia Nazionale. (Direzione generale del Lavoro, Previdenza e Credito).

**A. — NUOVE ISTITUZIONI PUBBLICHE DI BENEFICENZA  
E DONAZIONI E LASCITI FATTI A ISTITUZIONI PREESISTENTI (a).**

| Anni           | Nuove Istituzioni |                          | Donazioni e lasciti a Istituzioni preesistenti |            | Totale |                   |                 |             |                            |
|----------------|-------------------|--------------------------|--|------------|--------|-------------------|-----------------|-------------|----------------------------|
|                | Numero            | Ammontare del patrimonio | Numero   | Ammontare  | Numero | Ammontare         |                 |             | Media annuale per abitante |
|                |                   | Lire                     |  | Lire       |        | dei beni immobili | dei beni mobili | complessivo |                            |
| 1921 . . . . . | 66                | 14 743 027               | 1 280  | 28 769 829 | 1 346  | 11 523 562        | 31 939 294      | 43 512 856  | 1.18                       |
| 1922 . . . . . | 100               | 25 528 929               | 1 482  | 33 049 603 | 1 582  | 16 445 346        | 12 133 251      | 58 578 597  | 1.50                       |
| 1923 . . . . . | 96                | 42 573 139               | 1 351  | 39 461 033 | 1 447  | 60 614 761        | 21 419 411      | 82 034 172  | 2.09                       |
| 1924 . . . . . | 91                | 16 702 563               | 1 432  | 76 331 111 | 1 523  | 57 359 869        | 35 673 805      | 93 033 674  | 2.35                       |
| 1925 . . . . . | 117               | 35 627 573               | 1 658  | 56 691 183 | 1 774  | ?                 | ?               | 92 318 756  | 2.32                       |

Ripartizione per Compartimenti delle nuove Istituzioni pubbliche di beneficenza e delle donazioni e dei lasciti fatti a Istituzioni preesistenti.

Anno 1925.

| Compartimenti                   | Nuove Istituzioni |                                  | Donazioni e lasciti a Istituzioni preesistenti |                   | Ammontare complessivo |
|---------------------------------|-------------------|----------------------------------|--|-------------------|-----------------------|
|                                 | Numero            | Ammontare del patrimonio<br>Lire | Numero   | Ammontare<br>Lire |                       |
| Piemonte . . . . .              | 15                | 2 641 500                        | 563  | 11 303 299        | 13 944 799            |
| Liguria . . . . .               | 9                 | 732 750                          | 84   | 4 062 707         | 4 845 457             |
| Lombardia . . . . .             | 26                | 12 874 139                       | 309  | 13 308 514        | 26 182 653            |
| Venezia Tridentina . . . . .    | ..                | ..                               | 62   | 107 690           | 107 690               |
| Veneto . . . . .                | 5                 | 365 272                          | 112  | 3 478 007         | 3 843 279             |
| Venezia Giulia e Zara . . . . . | ..                | ..                               | 101  | 4 927 714         | 4 927 714             |
| Emilia . . . . .                | 6                 | 2 908 640                        | 98   | 6 892 235         | 9 800 875             |
| Toscana . . . . .               | 10                | 6 139 208                        | 88   | 2 115 198         | 8 254 406             |
| Marche . . . . .                | 6                 | 1 061 618                        | 57   | 2 155 862         | 3 217 480             |
| Umbria . . . . .                | ..                | ..                               | 5  | 51 947            | 51 947                |
| Lazio . . . . .                 | 7                 | 245 000                          | 30   | 2 377 407         | 2 622 407             |
| Abruzzi e Molise . . . . .      | 3                 | 2 114 745                        | 9  | 20 110            | 2 134 855             |
| Campania . . . . .              | 4                 | 365 579                          | 38   | 3 755 297         | 4 120 876             |
| Puglie . . . . .                | 6                 | 732 614                          | 36   | 616 150           | 1 348 764             |
| Basilicata . . . . .            | ..                | ..                               | 2  | 22 157            | 22 157                |
| Calabria . . . . .              | 4                 | 75 000                           | 8  | 59 460            | 134 460               |
| Sicilia . . . . .               | 11                | 1 688 008                        | 46   | 1 277 063         | 5 965 071             |
| Sardegna . . . . .              | 5                 | 633 500                          | 10   | 160 366           | 793 866               |
| REGNO . . . . .                 | 117               | 35 627 573                       | 1 658  | 56 691 183        | 92 318 756            |

(a) Notizie raccolte dall'Istituto Centrale di Statistica.

Segue — Nuove Istituzioni pubbliche di beneficenza  
e donazioni e lasciti fatti a Istituzioni preesistenti.

Ripartizione, secondo i tipi, delle nuove Istituzioni pubbliche di beneficenza  
e delle donazioni e dei lasciti fatti a Istituzioni preesistenti.

Anno 1925.

| Tipi di Opere Pie<br>(a)  | Nuove<br>Istituzioni |  | Donazioni<br>e lasciti<br>a Istituzioni<br>preesistenti |                             | Ammon-<br>tare<br>comple-<br>sivo<br>—<br>—<br>Lire |
|---|----------------------|--|---|-----------------------------|---|
|   | Numero               | Ammontare<br>del<br>patrimonio<br>—<br>—<br>Lire | Numero  | Ammontare<br>—<br>—<br>Lire |   |
|   |                      |  |   |                             |   |
| Congregazioni di carità . . . . .   | 2                    | 139 194  | 442   | 11 620 245                  | 11 759 439  |
| Opere pie elemosiniere in genere . . . . .  | 4                    | 2 119 000  | 66  | 3 294 803                   | 5 443 803   |
| Fondazioni dotali per matrimoni . . . . .   | ..                   | ..   | 4   | 95 014                      | 95 014  |
| Sussidi di latte e baliatico . . . . .  | ..                   | ..   | 1   | 5 000                       | 5 000   |
| Sussidi alle puerpere . . . . .   | 1                    | 1 000 000  | 3   | 30 500                      | 1 030 500   |
| Trasporto di malati agli ospedali . . . . .   | 1                    | 115 000  | ..  | ..                          | 115 000   |
| Opere pie per cura e soccorsi agli infermi a domicilio . . . . .  | 2                    | 150 583  | 8   | 461 600                     | 652 183   |
| Ospedali . . . . .  | 6                    | 4 435 208  | 281   | 16 557 917                  | 20 993 125  |
| Opere pie a favore di ospedali o pel mantenimento in essi di<br>malati . . . . .  | 1                    | 100 723  | 1   | 50 000                      | 150 723   |
| Ospedali per cronici incurabili . . . . .   | ..                   | ..   | 11  | 764 880                     | 764 880   |
| Opere pie a favore di ospedali per cronici e pel mantenimento<br>in essi di cronici poveri . . . . .  | ..                   | ..   | 1   | 12 375                      | 12 375  |
| Asili per lattanti e slattati . . . . .   | ..                   | ..   | 2   | 1 654                       | 1 654   |
| Istituti per rachitici . . . . .  | ..                   | ..   | 4   | 19 500                      | 19 500  |
| Ospizi marini ed altre opere pie per fanciulli scrofolosi . . . . .   | 1                    | 305 780  | 9   | 168 250                     | 474 030   |
| Colonie estive per fanciulli di debole costituzione . . . . .   | 3                    | 850 000  | 8   | 240 000                     | 1 090 000   |
| Asili infantili . . . . .   | 46                   | 3 739 687  | 304   | 3 186 173                   | 6 925 860   |
| Opere pie a favore di asili infantili . . . . .   | 1                    | 370 000  | 1   | 2 000                       | 372 000   |
| Orfanotrofi . . . . .   | 10                   | 6 590 139  | 69  | 1 253 918                   | 7 844 057   |
| Collegi, convitti, conservatori, educandati, istituti artigianelli, ecc.<br>Istituti per l'infanzia abbandonata o maltrattata (esclusi i bre-<br>fetrofi) . . . . . | 6                    | 1 798 140  | 29  | 2 470 707                   | 4 268 847   |
| Opere pie a favore d'istituti per l'infanzia abbandonata . . . . .  | 3                    | 275 000  | 28  | 1 553 752                   | 1 828 752   |
| Riformatori per discioli e travitati . . . . .  | 2                    | 560 987  | 8   | 65 100                      | 626 087   |
| Opere pie a favore di riformatori . . . . .   | 1                    | 1 000 000  | 3   | 546 199                     | 1 546 199   |
| Opere pie a favore di riformatori . . . . .   | 1                    | 200 000  | 2   | 20 100                      | 220 100   |
| Istituti pei sordomuti . . . . .  | ..                   | ..   | 11  | 570 975                     | 570 975   |
| Opere pie a favore d'istituti per sordomuti o pel mantenimento<br>in essi di giovani sordomuti . . . . .  | ..                   | ..   | 3   | 102 000                     | 102 000   |
| Istituti pei ciechi . . . . .   | 1                    | ..   | 28  | 1 765 059                   | 1 765 059   |
| Opere pie a favore d'istituti pei ciechi o pel mantenimento in<br>essi di giovani ciechi . . . . .  | ..                   | ..   | 2   | 3 000                       | 3 000   |
| Posti e borse di studio ed altri sussidi per l'istruzione . . . . .   | 2                    | 105 000  | 20  | 254 259                     | 359 259   |
| Scuole elementari, medie, superiori . . . . .   | ..                   | ..   | 5   | 4 640                       | 4 640   |
| Educatori e ricreatori festivi . . . . .  | 2                    | 330 000  | 3   | 128 298                     | 458 298   |
| Ritiri, reclusori, per donne adulte, nubili o maritate, per pen-<br>tite, ecc. . . . .  | ..                   | ..   | 5   | 192 000                     | 192 000   |
| Case di ricovero e ricoveri di mendicizia per indigenti vecchi o<br>inabili, sussidi a domicilio ad inabili . . . . .   | 13                   | 2 341 167  | 147   | 5 693 623                   | 8 034 790   |
| Opere pie a favore di case di ricovero o pel mantenimento in<br>esse d'inabili . . . . .  | ..                   | ..   | 1   | 17 565                      | 17 565  |
| Asili notturni, dormitori pubblici, scaldatoi, ecc. . . . .   | ..                   | ..   | 5   | 328 600                     | 328 600   |
| Cucine economiche e locande sanitarie . . . . .   | 1                    | 21 800   | 3   | 1 900                       | 23 700  |
| Istituti per la costruzione di case economiche pei poveri . . . . .   | ..                   | ..   | 1   | (b)                         | (b)   |
| Confraternite, congreghe, ecc., autonome con scopo di culto . . . . .   | ..                   | ..   | 15  | 55 430                      | 55 430  |
| Confraternite con scopo di culto e beneficenza . . . . .  | ..                   | ..   | 48  | 519 908                     | 519 908   |
| Istituzioni di culto (legati, ex confraternite, cappelle) . . . . .   | ..                   | ..   | 15  | 91 298                      | 91 298  |
| Istituzioni di culto e beneficenza (c. s.) . . . . .  | ..                   | ..   | 3   | 35 000                      | 35 000  |
| Opere pie aventi vari scopi differenti da quelli sopra accennati  | 3                    | 363 165  | 53  | 4 270 438                   | 4 633 603   |
| Istituti per assistenza al tubercolosi . . . . .  | 1                    | 8 000 000  | ..  | ..                          | 8 000 000   |
| Istituti e opere antitubercolari . . . . .  | 3                    | 647 000  | 5   | 237 503                     | 884 503   |
| <b>Totale . . . . .</b>   | <b>117</b>           | <b>35 627 573</b>                                | <b>1 658</b>  | <b>56 691 183</b>           | <b>92 318 756</b>                                   |

(a) Questo elenco comprende soltanto i tipi di Opere pie pei quali vi furono dei lasciti durante l'anno considerato.

(b) 400 mq. di terreno.



B. — MOVIMENTO DEI PEGNI NEI MONTI DI PIETÀ  
che al 31 dicembre 1917 avevano un patrimonio di almeno 100 000 lire.

| Anni<br>—<br>Compartimenti | Numero dei Monti                    |  | Numero ed ammontare dei pegni |                        |           |                        |            |                        |         |                        | esistenti al 31 dicembre |                               |
|----------------------------|-------------------------------------|--|-------------------------------|------------------------|-----------|------------------------|------------|------------------------|---------|------------------------|--------------------------|-------------------------------|
|                            | esistenti<br>in<br>complesso<br>(a) | ai quali<br>si riferisce<br>il<br>movimento<br>dei pegni (b) | creati                        |                        | rinnovati |                        | riscattati |                        | renduti |                        | Numero                   | Ammontare<br>(c)<br>—<br>Lire |
|                            |                                     |  | Numero                        | Ammontare<br>—<br>Lire | Numero    | Ammontare<br>—<br>Lire | Numero     | Ammontare<br>—<br>Lire | Numero  | Ammontare<br>—<br>Lire |                          |                               |
| 1921 . . . . .             | 116                                 | 105  | 1 816 447                     | 270 319 193            | 334 167   | 31 747 480             | 1 565 710  | 227 348 617            | 79 718  | 7 924 015              | 1 174 099                | 137 540 131                   |
| 1922 . . . . .             | 117                                 | 110  | 1 825 811                     | 281 861 358            | 479 120   | 53 816 486             | 1 632 232  | 253 275 016            | 94 108  | 6 722 323              | 1 273 684                | 157 153 785                   |
| 1923 . . . . .             | 117                                 | 110  | 1 906 145                     | 317 402 346            | 564 273   | 77 405 385             | 1 681 526  | 278 019 443            | 96 862  | 6 621 333              | 1 390 209                | 188 635 160                   |
| 1924 . . . . .             | 123                                 | 120  | 1 865 195                     | 360 968 352            | 627 977   | 88 701 059             | 1 751 586  | 340 519 416            | 100 191 | 5 998 415              | 1 409 506                | 203 344 871                   |
| 1925 . . . . .             | 122                                 | 119  | 1 899 331                     | 441 472 739            | 662 993   | 106 735 687            | 1 716 413  | 382 482 210            | 99 921  | 6 638 094              | 1 462 213                | 255 915 983                   |

Ripartizione per Compartimenti dei dati del 1925.

|                            |    |    |           |             |         |             |           |             |        |           |           |             |
|----------------------------|----|----|-----------|-------------|---------|-------------|-----------|-------------|--------|-----------|-----------|-------------|
| Piemonte . . . . .         | 14 | 14 | 157 244   | 72 701 506  | 4 256   | 180 513     | 154 375   | 64 997 735  | 9 197  | 623 429   | 103 499   | 35 146 551  |
| Liguria . . . . .          | 2  | 2  | 187 830   | 24 337 877  | 2 975   | 189 281     | 178 580   | 22 556 048  | 8 352  | 508 312   | 135 421   | 16 979 825  |
| Lombardia . . . . .        | 14 | 14 | 291 147   | 115 651 578 | 102 247 | 10 188 709  | 259 982   | 103 125 722 | 13 229 | 1 513 281 | 245 435   | 51 073 875  |
| Veneto . . . . .           | 24 | 24 | 366 399   | 36 140 439  | 253 772 | 25 461 705  | 327 788   | 30 537 071  | 22 381 | 1 006 082 | 251 687   | 22 809 315  |
| Emilia . . . . .           | 21 | 20 | 158 029   | 28 128 253  | 21 799  | 1 695 586   | 145 372   | 23 688 826  | 7 321  | 335 134   | 109 879   | 13 698 941  |
| Toscana . . . . .          | 12 | 12 | 233 671   | 24 889 351  | 84 835  | 16 263 345  | 218 896   | 20 759 836  | 10 709 | 416 828   | 160 663   | 17 146 952  |
| Marche . . . . .           | 4  | 4  | 5 937     | 415 954     | 2 364   | 151 716     | 5 706     | 377 966     | 38     | 2 253     | 6 024     | 367 504     |
| Umbria . . . . .           | 2  | 2  | 7 715     | 690 285     | 809     | 68 564      | 7 054     | 527 720     | 211    | 14 204    | 17 732    | 550 551     |
| Lazio . . . . .            | 2  | 2  | 356 219   | 121 192 258 | 117 280 | 14 777 368  | 328 593   | 101 314 535 | 20 596 | 1 690 748 | 272 968   | 79 279 278  |
| Abruzzi e Molise . . . . . | 1  | 1  | 42        | 4 373       | 35      | 3 536       | 42        | 4 081       | ..     | ..        | 75        | 7 698       |
| Campania . . . . .         | 10 | 9  | 10 272    | 678 006     | 315     | 37 657      | 9 508     | 559 733     | 334    | 16 185    | 8 772     | 626 669     |
| Puglie . . . . .           | 2  | 2  | 11 703    | 1 386 583   | 14 555  | 1 352 933   | 8 895     | 1 275 129   | 533    | 28 412    | 10 906    | 992 088     |
| Calabrie . . . . .         | 3  | 3  | 7 661     | 691 142     | 24      | 8 279       | 6 825     | 670 132     | 104    | 4 364     | 7 095     | 629 290     |
| Sicilia . . . . .          | 10 | 9  | 101 209   | 14 015 560  | 54 508  | 6 017 280   | 91 054    | 11 727 584  | 6 866  | 478 892   | 126 061   | 15 849 303  |
| Sardegna . . . . .         | 1  | 1  | 4 253     | 540 574     | 3 239   | 339 215     | 3 743     | 360 089     | ..     | ..        | 5 996     | 758 143     |
| Pegni preziosi . . . . .   |    |    | 1 091 996 | 190 491 414 | 439 394 | 94 073 766  | 1 012 761 | 165 117 573 | 47 368 | 3 674 446 | 850 704   | 134 711 125 |
| " non preziosi . . . . .   |    |    | 800 326   | 132 499 977 | 223 412 | 11 922 479  | 706 579   | 114 107 795 | 52 463 | 2 837 093 | 607 037   | 50 720 916  |
| " su titoli . . . . .      |    |    | 7 009     | 118 481 348 | 187     | 739 442     | 27 070    | 103 256 842 | 90     | 126 555   | 4 472     | 70 483 942  |
| REGNO . . . . .            |    |    |           |             |         |             |           |             |        |           |           |             |
| TOTALE . . . . .           |    |    | 1 899 331 | 441 472 739 | 662 993 | 106 735 687 | 1 746 413 | 382 482 210 | 99 921 | 6 638 094 | 1 462 213 | 255 915 983 |

(a) Non compresi quelli in corso di trasformazione, in corso di liquidazione e quelli che non funzionarono nell'anno.

(b) Siccome il numero dei Monti che hanno notificato il movimento dei pegni differisce d'anno in anno, non può esistere un perfetto accordo fra le situazioni di due anni consecutivi.

(c) L'ammontare dei pegni esistenti alla fine dell'anno, quale risulta da questo prospetto, non corrisponde all'ammontare che si rileva dalla situazione finanziaria dei Monti esposta nel Capitolo *Monetazione e Credito*, perchè alcuni Monti mandarono la situazione e non l'indicazione del movimento dei pegni ed altri il solo movimento dei pegni.

## V.

## FONDO PER IL CULTO

E

## FONDO DI BENEFICENZA E DI RELIGIONE NELLA CITTÀ DI ROMA

## INDICE.

|   |      |    |
|---|------|----|
| A. — Fondo per il culto :   |      |    |
| 1. Entrate e Spese . . . . .  | Pag. | 60 |
| 2. Stato patrimoniale . . . . .   | »    | 61 |
| 3. Pensioni monastiche in corso . . . . .   | »    | 62 |
| 4. Assegni per indennità di decime abolite . . . . .  | »    | 62 |
| 5. Assegni corrisposti agli investiti di soppressi Enti ecclesiastici secolari . . . . .          | »    | 63 |
| 6. Parrocchie aventi diritto al supplemento di congrua e all'assegno per spese di culto . . . . . | »    | 63 |
| B. — Fondo di beneficenza e di religione nella città di Roma :                                    |      |    |
| 1. Entrate e Spese . . . . .  | »    | 64 |
| 2. Stato patrimoniale . . . . .   | »    | 64 |

## FONTI.

1. *Rendiconto generale consuntivo dell'Amministrazione dello Stato.*

I dati che figurano nelle tabelle n.° 3, 4, 5 e 6 sono stati comunicati dall'Amministrazione del Fondo per il culto.

## A. — FONDO PER IL CULTO.

## 1. Entrate e Spese.

(Accertamenti secondo i conti consuntivi).

| Specificazione<br>delle Entrate e delle Spese   | Esercizi finanziari |               |               |               |                |
|---|---------------------|---------------|---------------|---------------|----------------|
|   | 1921-922            | 1922-923      | 1923-924      | 1924-925      | 1925-926       |
|   | Migliaia di lire    |               |               |               |                |
| <b>Entrate. — Entrate effettive.</b>  |                     |               |               |               |                |
| Rendite consolidate ed altre provenienti da titoli diversi . . . . .  | 8 686               | 8 597         | 12 685        | 9 766         | 10 166         |
| Altre rendite patrimoniali . . . . .  | 3 646               | 3 698         | 3 563         | 3 727         | 4 057          |
| Proventi diversi . . . . .  | 2 575               | 2 209         | 3 188         | 3 266         | 3 246          |
| Contributi . . . . .  | 53 469              | 53 641        | 52 171        | 60 345        | 86 370         |
| <i>Totale delle entrate effettive</i> . . . . .   | 68 376              | 68 140        | 71 557        | 77 104        | 103 839        |
| <i>Trasformazioni di capitali</i> . . . . .   | 1 102               | 969           | 736           | 842           | 663            |
| <b>TOTALE GENERALE DELLE ENTRATE</b>  | <b>69 478</b>       | <b>69 109</b> | <b>72 293</b> | <b>77 946</b> | <b>104 502</b> |
| <b>Spese. — Spese effettive.</b>  |                     |               |               |               |                |
| <b>Spesa ordinaria.</b>   |                     |               |               |               |                |
| Spese di amministrazione . . . . .  | 2 040               | 1 870         | 1 297         | 1 512         | 1 501          |
| Spese pel servizio in provincia . . . . .   | 203                 | 16            | 19            | 28            | 35             |
| Debito vitalizio . . . . .  | 473                 | 420           | 635           | 655           | 757            |
| Contributi allo Stato . . . . .   | 261                 | 314           | 333           | 334           | 334            |
| Imposte e tasse . . . . .   | 5 762               | 5 297         | 1 616         | 1 504         | 1 574          |
| Spese di liti e contrattuali . . . . .  | 159                 | 177           | 326           | 298           | 295            |
| Spese patrimoniali . . . . .  | 3 691               | 3 165         | 2 592         | 2 570         | 2 779          |
| Spese disposte da leggi e decreti legislativi   | 51 111              | 51 645        | 52 021        | 63 053        | 86 754         |
| Spese di culto e beneficenza nelle colonie italiane e all'estero . . . . .  | 5 476               | 5 259         | 4 904         | 3 404         | 5 008          |
| Spese diverse . . . . .   | 276                 | 258           | 866           | 1 030         | 970            |
| <b>Spesa straordinaria.</b>   |                     |               |               |               |                |
| Concorsi di sussidi per spese di riparazione ad edifici ecclesiastici anche non dipendenti dal Fondo per il culto danneggiati dalla guerra . . . . .                                      | 100                 | 100           | 70            | 70            | 70             |
| Indennità mensile ai funzionari civili di ruolo e avventizi (decreto Luogotenenziale 14 settembre 1918, n. 1314 e Regi decreti 20 luglio 1919, n. 1232 e 3 giugno 1920, n. 737) . . . . . | 500                 | 469           | 234           | 211           | 224            |
| Spese diverse . . . . .   | 379                 | 86            | 195           | 1 904         | 1 540          |
| <i>Totale delle spese effettive</i> . . . . .   | 70 431              | 69 076        | 65 108        | 76 573        | 101 841        |
| <i>Trasformazioni di capitali</i> . . . . .   | 2 134               | 2 166         | 2 872         | 6 405         | 1 840          |
| <b>TOTALE GENERALE DELLE SPESE</b>  | <b>72 565</b>       | <b>71 242</b> | <b>67 980</b> | <b>82 978</b> | <b>103 681</b> |

## 2. Stato patrimoniale.

| <i>Attività</i>  | <i>Situazione al 30 giugno</i> |                |                |                |                | <i>Passività</i>  | <i>Situazione al 30 giugno</i> |                |                |                |      |
|--|--------------------------------|----------------|----------------|----------------|----------------|---|--------------------------------|----------------|----------------|----------------|------|
|  | 1922                           | 1923           | 1924           | 1925           | 1926           |   | 1922                           | 1923           | 1924           | 1925           | 1926 |
|  | Migliaia di lire               |                |                |                |                |   | Migliaia di lire               |                |                |                |      |
| <b>Proprietà immobiliare.</b>  |                                |                |                |                |                | <b>Pesi inerenti</b>  |                                |                |                |                |      |
| Beni improduttivi . . . . .  | 2 385                          | 2 371          | 2 375          | 2 346          | 2 137          | <b>al patrimonio degli Enti soppressi.</b>  |                                |                |                |                |      |
| Beni produttivi . . . . .  | 2 681                          | 2 750          | 2 545          | 1 886          | 2 243          | Pensioni, assegni, patrimoni sacri, cappellanie, elargizioni obbligatorie, censi, canoni, livelli, interessi di mutui, altre annualità e doti . . . . . |                                |                |                |                |      |
| <i>Totale</i> . . . . .  | 5 066                          | 5 121          | 4 920          | 4 232          | 4 380          | 19 759  | 20 204                         | 20 235         | 18 944         | 19 012         |      |
| <b>Proprietà mobiliare:</b>  |                                |                |                |                |                | Pie fondazioni e officature di chiese . . . . .   |                                |                |                |                |      |
| <i>Nominale.</i>   |                                |                |                |                |                | Devoluzione di legati pii in Sicilia al fondo dei danneggiati dalle truppe borboniche . . . . .   |                                |                |                |                |      |
| Titoli di rendite diverse { improduttivi . . . . .   | 43                             | 48             | 41             | 22             | 13             | 325   | 325                            | 325            | 325            | 325            |      |
| che si pagano dal Debito pubblico { produttivi . . . . .   | 242 060                        | 242 327        | 294 609        | 269 494        | 275 976        | Assegni alla istruzione pubblica ed alla beneficenza . . . . .  |                                |                |                |                |      |
| Titoli della Cassa depositi e prestiti e titoli esteri . . . . .   | 2 675                          | 2 674          | 2 674          | 2 674          | 2 674          | 370   | 370                            | 370            | 370            | 370            |      |
| <i>Totale</i> . . . . .  | 245 378                        | 245 049        | 297 384        | 272 190        | 278 663        | 30 843  | 31 471                         | 31 749         | 30 929         | 31 405         |      |
| <i>Effettiva.</i>  |                                |                |                |                |                | <b>Pesi obbligatori</b>   |                                |                |                |                |      |
| Debitori diversi per censi, canoni, livelli, frutti di capitali ed altre prestazioni . . . . .   | 70 999                         | 69 946         | 68 417         | 67 450         | 70 819         | <b>imposti al Fondo per il culto.</b>   |                                |                |                |                |      |
| Annualità diverse e frutti di capitali a carico dello Stato . . . . .  | 5 409                          | 5 396          | 5 396          | 5 396          | 5 397          | Pensioni monastiche . . . . .   |                                |                |                |                |      |
| Credito verso lo Stato per somme anticipate in acconto sulla parte che gli spetta del patrimonio delle Corporazioni religiose sopresse (improduttivo) . . . . .  | 29 500                         | 29 500         | 29 500         | 29 500         | 29 500         | 8 078   | 7 255                          | 5 670          | 5 085          | 4 643          |      |
| Credito verso lo Stato per le anticipazioni corrisposte alla Cassa Nazionale di previdenza per la invalidità e la vecchiaia degli operai e da imputarsi nell'avanzo devoluto allo Stato (improduttivo) . . . . . | 2 950                          | 2 950          | 2 950          | 2 950          | 2 950          | Assegni ai membri delle collegiate ed agli investiti di benefici e cappellanie sopresse . . . . .   |                                |                |                |                |      |
| Credito verso il bilancio, per capitali diestratti da reimpiego . . . . .  | 60 116                         | 61 010         | 44 983         | 41 952         | 36 042         | 2 516   | 2 459                          | 1 952          | 1 406          | 1 273          |      |
| <i>Totale</i> . . . . .  | 168 974                        | 168 862        | 151 246        | 147 248        | 144 708        | Congrua e supplementi di congrua, assegni al clero di Sardegna, annualità per spese di culto già a carico dello Stato . . . . .                         |                                |                |                |                |      |
| Valore dei mobili d'ufficio . . . . .  | 83                             | 84             | 84             | 97             | 114            | 30 078  | 30 200                         | 30 191         | 30 322         | 30 904         |      |
| <b>TOTALE GENERALE DELLE ATTIVITÀ</b>  | <b>419 501</b>                 | <b>419 056</b> | <b>453 634</b> | <b>423 767</b> | <b>427 865</b> | Supplemento di assegno ai vescovi . . . . .   |                                |                |                |                |      |
|  |                                |                |                |                |                | 3 145   | ..                             | ..             | ..             | ..             |      |
|  |                                |                |                |                |                | Assegni per l'istruzione pubblica . . . . .   |                                |                |                |                |      |
|  |                                |                |                |                |                | 9 475   | 9 475                          | 9 475          | 9 475          | 9 475          |      |
|  |                                |                |                |                |                | Conservazione e custodia di edifici e chiese monumentali . . . . .  |                                |                |                |                |      |
|  |                                |                |                |                |                | 2 408   | 2 408                          | 2 408          | 2 421          | 2 421          |      |
|  |                                |                |                |                |                | Supplementi di congrua concessi dal Fondo per il culto . . . . .  |                                |                |                |                |      |
|  |                                |                |                |                |                | 450 000   | 453 145                        | 453 145        | 453 145        | 453 145        |      |
|  |                                |                |                |                |                | <i>Totale</i> . . . . .   |                                |                |                |                |      |
|  |                                |                |                |                |                | 505 700   | 504 942                        | 502 841        | 501 854        | 501 861        |      |
|  |                                |                |                |                |                | <b>TOTALE GENERALE DELLE PASSIVITÀ</b>  |                                |                |                |                |      |
|  |                                |                |                |                |                | <b>536 543</b>  | <b>536 413</b>                 | <b>534 590</b> | <b>532 783</b> | <b>533 286</b> |      |

Fondo per il culto

## 3. Pensioni monastiche in corso.

| Comparti-<br>menti         | Situazione al 30 giugno     |   |                             |   |                             |   |                             |   |
|----------------------------|-----------------------------|---|-----------------------------|---|-----------------------------|---|-----------------------------|---|
|                            | 1923                        |   | 1924                        |   | 1925                        |   | 1926 (a)                    |   |
|                            | Numero<br>dei<br>pensionati | Importo<br>delle<br>pensioni<br>—<br>Lire | Numero<br>dei<br>pensionati | Importo<br>delle<br>pensioni<br>—<br>Lire | Numero<br>dei<br>pensionati | Importo<br>delle<br>pensioni<br>—<br>Lire | Numero<br>dei<br>pensionati | Importo<br>delle<br>pensioni<br>—<br>Lire |
|                            |                             |   |                             |   |                             |   |                             |   |
| Piemonte . . . . .         | 12                          | 3 106                                     | 8                           | 2 395                                     | 6                           | 2 050                                     | 6                           | 4 100                                     |
| Liguria . . . . .          | 15                          | 3 178                                     | 10                          | 2 453                                     | 4                           | 1 440                                     | 4                           | 2 880                                     |
| Lombardia . . . . .        | 4                           | 960                                       | 4                           | 760                                       | 3                           | 760                                       | 3                           | 1 520                                     |
| Veneto . . . . .           | 26                          | 6 041                                     | 23                          | 5 942                                     | 21                          | 5 572                                     | 21                          | 11 144                                    |
| Emilia . . . . .           | 35                          | 6 506                                     | 30                          | 5 900                                     | 20                          | 5 900                                     | 14                          | 8 960                                     |
| Toscana . . . . .          | 28                          | 6 719                                     | 26                          | 6 221                                     | 19                          | 5 541                                     | 18                          | 10 362                                    |
| Marche . . . . .           | 29                          | 10 294                                    | 27                          | 7 255                                     | 21                          | 6 655                                     | 18                          | 11 309                                    |
| Umbria . . . . .           | 38                          | 10 794                                    | 38                          | 9 840                                     | 35                          | 9 839                                     | 34                          | 19 178                                    |
| Lazio . . . . .            | 165                         | 35 858                                    | 160                         | 34 670                                    | 155                         | 32 289                                    | 155                         | 64 578                                    |
| Abruzzi e Molise . . . . . | 26                          | 7 252                                     | 24                          | 6 964                                     | 20                          | 6 964                                     | 14                          | 9 155                                     |
| Campania . . . . .         | 121                         | 47 937                                    | 120                         | 46 861                                    | 118                         | 45 955                                    | 111                         | 87 632                                    |
| Puglie . . . . .           | 44                          | 23 174                                    | 44                          | 20 068                                    | 44                          | 20 068                                    | 42                          | 37 756                                    |
| Basilicata . . . . .       | 20                          | 5 968                                     | 19                          | 5 789                                     | 16                          | 5 789                                     | 7                           | 3 998                                     |
| Calabrie . . . . .         | 16                          | 4 326                                     | 15                          | 3 921                                     | 15                          | 3 392                                     | 12                          | 5 591                                     |
| Sicilia . . . . .          | 139                         | 72 448                                    | 139                         | 67 589                                    | 139                         | 45 069                                    | 124                         | 89 656                                    |
| Sardegna . . . . .         | 4                           | 2 392                                     | 4                           | 1 810                                     | 4                           | 1 810                                     | 4                           | 3 620                                     |
| REGNO . . . . .            | 722                         | 246 953                                   | 691                         | 228 438                                   | 640                         | 199 093                                   | 587                         | 371 439                                   |

## 4. Assegni per Indennità di decime abolite.

| Comparti-<br>menti         | Fino al 30 giugno   |   |   |   |   |   |   |   |
|----------------------------|---|---|---|---|---|---|---|---|
|                            | 1923  |   | 1924  |   | 1925  |   | 1926  |   |
|                            | Ammontare<br>totale<br>degli assegni<br>pagati<br>ai parroci<br>—<br>Lire | Arretrati<br>pagati<br>ai Comuni<br>—<br>Lire | Ammontare<br>totale<br>degli assegni<br>pagati<br>ai parroci<br>—<br>Lire | Arretrati<br>pagati<br>ai Comuni<br>—<br>Lire | Ammontare<br>totale<br>degli assegni<br>pagati<br>ai parroci<br>—<br>Lire | Arretrati<br>pagati<br>ai Comuni<br>—<br>Lire | Ammontare<br>totale<br>degli assegni<br>pagati<br>ai parroci<br>—<br>Lire | Arretrati<br>pagati<br>ai Comuni<br>—<br>Lire |
|                            |   |   |   |   |   |   |   |   |
| Abruzzi e Molise . . . . . | 44 855  | 442 646                                       | 45 297  | 456 054                                       | 46 769  | 515 957                                       | 51 544  | 601 760                                       |
| Campania . . . . .         | 30 640  | 200 454                                       | 31 333  | 222 379                                       | 31 333  | 222 379                                       | 32 796  | 225 588                                       |
| Puglie . . . . .           | 9 151   | 126 646                                       | 9 151   | 126 646                                       | 9 476   | 140 417                                       | 11 354  | 189 671                                       |
| Basilicata . . . . .       | 18 429  | 54 777  | 13 429  | 54 777  | 13 429  | 54 777  | 13 492  | 54 777  |
| Calabrie . . . . .         | 27 516  | 233 257                                       | 27 516  | 233 257                                       | 27 516  | 235 550                                       | 29 220  | 252 100                                       |
| Sicilia . . . . .          | 13 819  | 139 965                                       | 13 819  | 139 965                                       | 14 144  | 152 186                                       | 14 389  | 155 755                                       |
| REGNO . . . . .            | 139 410   | 1 197 745                                     | 140 545   | 1 233 078                                     | 142 667   | 1 321 266                                     | 152 795   | 1 479 651                                     |

(a) Nell'esercizio 1925-1926 l'importo delle pensioni monastiche venne raddoppiato per effetto del R. Decreto-Legge 31 marzo 1925, n. 364 per il miglioramento del clero.

## 5. Assegni corrisposti agli investiti di soppressi Enti ecclesiastici secolari.

| Comparti-<br>menti         | Enti individuali<br>(benefici semplici<br>e cappellanie) |                          | Enti collettivi<br>(collegiate,<br>ricettizie, ecc.) |                          | Enti individuali<br>(benefici semplici<br>e cappellanie) |                          | Enti collettivi<br>(collegiate,<br>ricettizie, ecc.) |                          |
|----------------------------|--|--------------------------|--|--------------------------|--|--------------------------|--|--------------------------|
|                            | Numero   | Importo<br>degli assegni | Numero   | Importo<br>degli assegni | Numero   | Importo<br>degli assegni | Numero   | Importo<br>degli assegni |
|                            |  | Lire                     |  | Lire                     |  | Lire                     |  | Lire                     |
|                            | Situazione al 30 giugno 1925.                            |                          |  |                          | Situazione al 30 giugno 1926. (a)                        |                          |  |                          |
| Piemonte . . . . .         | 3  | 256                      | ..   | ..                       | 3  | 572                      | ..   | ..                       |
| Liguria . . . . .          | ..   | ..                       | ..   | ..                       | ..   | ..                       | ..   | ..                       |
| Lombardia . . . . .        | 3  | 688                      | ..   | ..                       | 3  | 1 376                    | ..   | ..                       |
| Veneto . . . . .           | 1  | 405                      | ..   | ..                       | 1  | 810                      | ..   | ..                       |
| Emilia . . . . .           | 5  | 509                      | 3  | 400                      | 5  | 1 018                    | 3  | 800                      |
| Toscana . . . . .          | 9  | 2 306                    | 5  | 1 240                    | 7  | 4 321                    | 5  | 2 489                    |
| Marche . . . . .           | ..   | ..                       | 4  | 846                      | ..   | ..                       | 4  | 1 692                    |
| Umbria . . . . .           | ..   | ..                       | 1  | 199                      | ..   | ..                       | 1  | 398                      |
| Lazio . . . . .            | 14   | 1 030                    | 15   | 3 034                    | 14   | 2 060                    | 11   | 4 908                    |
| Abruzzi e Molise . . . . . | ..   | ..                       | 6  | 2 707                    | ..   | ..                       | 6  | 5 414                    |
| Campania . . . . .         | ..   | ..                       | 35   | 7 816                    | ..   | ..                       | 30   | 13 333                   |
| Puglie . . . . .           | ..   | ..                       | 16   | 7 421                    | ..   | ..                       | 15   | 14 578                   |
| Basilicata . . . . .       | ..   | ..                       | 8  | 2 230                    | ..   | ..                       | 5  | 3 449                    |
| Calabria . . . . .         | 2  | 370                      | 14   | 1 805                    | 2  | 740                      | 11   | 3 025                    |
| Sicilia . . . . .          | 71   | 10 203                   | 40   | 5 030                    | 50   | 16 098                   | 33   | 9 360                    |
| Sardegna . . . . .         | ..   | ..                       | 1  | 233                      | ..   | ..                       | 1  | 466                      |
| REGNO . . . . .            | 108  | 15 797                   | 148  | 32 961                   | 85   | 26 995                   | 125  | 59 903                   |

## 6. Parrocchie aventi diritto al supplemento di congrua e all'assegno per spese di culto (b).

| Comparti-<br>menti         | Numero<br>delle parrocchie<br>con reddito inferiore<br>alla congrua normale |  | Numero<br>degli assegni concessi |  | Numero<br>delle parrocchie<br>con reddito inferiore<br>alla congrua normale |  | Numero<br>degli assegni concessi |  |
|----------------------------|---|--|----------------------------------|--|---|--|----------------------------------|--|
|                            | in<br>complesso   | per le quali<br>si è già<br>provveduto | per<br>spese di culto            | a favore<br>di economi<br>spirituali<br>delle<br>parrocchie<br>vacanti | in<br>complesso   | per le quali<br>si è già<br>provveduto | per<br>spese di culto            | a favore<br>di economi<br>spirituali<br>delle<br>parrocchie<br>vacanti |
|                            |   |  |                                  |  |   |  |                                  |  |
| Piemonte . . . . .         | 1 653   | 1 639                                  | 759                              | 1 595  | 1 746   | 1 702                                  | 806                              | 1 636  |
| Liguria . . . . .          | 880   | 868                                    | 462                              | 675  | 909   | 890                                    | 482                              | 703  |
| Lombardia . . . . .        | 1 952   | 1 944                                  | 275                              | 1 482  | 2 038   | 1 983                                  | 304                              | 1 545  |
| Veneto . . . . .           | 1 297   | 1 232                                  | 36                               | 1 051  | 1 371   | 1 278                                  | 62                               | 1 134  |
| Emilia . . . . .           | 1 960   | 1 937                                  | 923                              | 1 524  | 2 042   | 1 979                                  | 973                              | 1 588  |
| Toscana . . . . .          | 2 163   | 2 157                                  | 1 303                            | 3 812  | 2 273   | 2 256                                  | 1 339                            | 3 890  |
| Marche . . . . .           | 1 158   | 1 152                                  | 943                              | 983  | 1 186   | 1 169                                  | 965                              | 1 029  |
| Umbria . . . . .           | 1 124   | 1 119                                  | 829                              | 1 231  | 1 147   | 1 120                                  | 851                              | 1 272  |
| Lazio . . . . .            | 402   | 398                                    | 293                              | 305  | 424   | 404                                    | 325                              | 325  |
| Abruzzi e Molise . . . . . | 1 002   | 976                                    | 784                              | 946  | 1 049   | 1 019                                  | 891                              | 994  |
| Campania . . . . .         | 1 341   | 1 324                                  | 831                              | 1 051  | 1 390   | 1 345                                  | 871                              | 1 103  |
| Puglie . . . . .           | 324   | 318                                    | 167                              | 222  | 376   | 345                                    | 209                              | 234  |
| Basilicata . . . . .       | 173   | 171                                    | 106                              | 202  | 195   | 174                                    | 127                              | 210  |
| Calabria . . . . .         | 899   | 887                                    | 672                              | 907  | 924   | 904                                    | 701                              | 952  |
| Sicilia . . . . .          | 494   | 486                                    | 83                               | 238  | 527   | 517                                    | 117                              | 263  |
| Sardegna . . . . .         | 404   | 395                                    | 29                               | 3  | 410   | 400                                    | 78                               | 5  |
| TOTALE . . . . .           | 17 226  | 17 003                                 | 8 503                            | 16 227   | 17 998  | 17 476                                 | 9 002                            | 16 887   |

(a) Nell'esercizio 1925-26 l'importo degli assegni vitalizi iscritti sul cap. 30 venne raddoppiato per effetto del R. decreto legge 31 marzo 1925, n. 364 per il miglioramento del clero.

(b) Con R. decreto Luogotenenziale 17 marzo 1918, n. 396, la congrua dei parroci fu portata, dal 1° febbraio 1918, da 900 a 1000 lire; con R. decreto-legge 6 luglio 1919, n. 1156, fu elevata, dal 1° luglio 1919, a 1500 lire e con R. decreto 2 ottobre 1921, n. 1409, fu portata, dal 1° luglio 1920, a 2500 lire.

Con altro R. decreto-legge 31 marzo 1925 n. 364 la congrua fu evata a lire 3500 dal 5 aprile 1925.

Con decreto-legge 11 settembre 1919, n. 1764, fu elevato, a partire dal 1° luglio 1919, da lire 360 a lire 500 l'onorario degli economi spirituali delle parrocchie vacanti con reddito beneficiario netto non superiore alle 900 lire; con i R. decreti 2 febbraio 1922, n. 164 e 2 luglio 1922, n. 910, il detto onorario fu portato a 1000 lire, a partire dal 1° luglio 1920.

Col R. decreto-legge 31 marzo 1925, n. 364 l'onorario fu aumentato a lire 1250 a decorrere dal 1° aprile 1925.

L'assegno per spese di culto fu accresciuto in ragione degli aumenti dalla congrua, ferma restando la misura del 15 per cento.

**B. — FONDO DI BENEFICENZA E DI RELIGIONE  
NELLA CITTÀ DI ROMA.**

**1. Entrate e Spese.**

*(Accerimenti secondo i conti consuntivi).*

| Entrate e Spese  | Esercizi finanziari |              |              |              |              |
|--|---------------------|--------------|--------------|--------------|--------------|
|  | 1921-922            | 1922-923     | 1923-924     | 1924-925     | 1925-926     |
|  | Migliaia di lire    |              |              |              |              |
| <b>Entrate. — Entrate effettive.</b>   |                     |              |              |              |              |
| Rendite patrimoniali . . . . .   | 1 423               | 1 435        | 1 438        | 1 476        | 1 493        |
| Ricuperi e proventi diversi . . . . .  | 36                  | 63           | 87           | 100          | 97           |
| Contributi . . . . .   | 600                 | 600          | 600          | 725          | 1 100        |
| <i>Totale delle entrate effettive . . . . .</i>  | <i>2 059</i>        | <i>2 098</i> | <i>2 125</i> | <i>2 301</i> | <i>2 690</i> |
| <i>Trasformazioni di capitali.</i>   |                     |              |              |              |              |
| Capitali di Enti soppressi e somme diverse di<br>spettanza di Enti conservati . . . . .                        | 22                  | 16           | 25           | 5            | 34           |
| <b>TOTALE GENERALE DELLE ENTRATE . . . . .</b>   | <b>2 081</b>        | <b>2 114</b> | <b>2 150</b> | <b>2 306</b> | <b>2 724</b> |
| <b>Spese. — Spese effettive.</b>   |                     |              |              |              |              |
| Spese di amministrazione . . . . .   | 94                  | 80           | 84           | 85           | 90           |
| Spese di liti e contrattuali . . . . .   | 2                   | 2            | 5            | 9            | 3            |
| Imposte e tasse . . . . .  | 214                 | 246          | 265          | 278          | 255          |
| Spese patrimoniali . . . . .   | 767                 | 725          | 717          | 722          | 747          |
| Spese disposte da leggi e decreti legislativi . . . . .  | 434                 | 430          | 436          | 552          | 927          |
| Spese proprie del Fondo speciale per gli usi<br>di beneficenza e di religione nella città di<br>Roma . . . . . | 596                 | 599          | 604          | 606          | 609          |
| Spese diverse . . . . .  | 2                   | 5            | 1            | ..           | 1            |
| <i>Totale delle spese effettive . . . . .</i>  | <i>2 109</i>        | <i>2 087</i> | <i>2 112</i> | <i>2 252</i> | <i>2 632</i> |
| <i>Trasformazioni di capitali.</i>   |                     |              |              |              |              |
| Capitali di Enti soppressi e somme diverse di<br>spettanza di Enti conservati . . . . .                        | 126                 | 33           | 31           | 18           | 14           |
| <b>TOTALE GENERALE DELLE SPESE . . . . .</b>   | <b>2 235</b>        | <b>2 120</b> | <b>2 143</b> | <b>2 270</b> | <b>2 646</b> |

**2. Stato patrimoniale.**

| Attività   | Situazione al 30 giugno |               |               |               | Passività  | Situazione al 30 giugno |               |               |               |
|--|-------------------------|---------------|---------------|---------------|--|-------------------------|---------------|---------------|---------------|
|  | 1923                    | 1924          | 1925          | 1926          |  | 1923                    | 1924          | 1925          | 1926          |
|  | Migliaia di lire        |               |               |               |  | Migliaia di lire        |               |               |               |
| <b>Proprietà immobiliare.</b>  |                         |               |               |               | <b>Pesi inerenti al patrimonio<br/>degli Enti soppressi<br/>(capitalizzati).</b>   |                         |               |               |               |
| Beni improduttivi . . . . .  | 2 498                   | 2 498         | 2 498         | 2 498         | Pensioni, assegni, patrimon-<br>ni sacri, cappellanie, clari-<br>gizioni obbligatorie, censu-<br>canoni, livelli, interessi di<br>mutui, altre annualità e<br>doti . . . . .             | 205                     | 205           | 218           | 218           |
| Beni produttivi . . . . .  | 388                     | 388           | 388           | 388           | <b>Pie fondazioni ed officia-<br/>ture di chiese. . . . .</b>  | 5 380                   | 5 386         | 5 406         | 5 409         |
| <i>Totale . . . . .</i>  | <i>2 886</i>            | <i>2 886</i>  | <i>2 886</i>  | <i>2 886</i>  | <i>Totale . . . . .</i>  | <i>5 585</i>            | <i>5 591</i>  | <i>5 624</i>  | <i>5 624</i>  |
| <b>Proprietà mobiliare:</b>  |                         |               |               |               | <b>Pesi obbligatori<br/>derivanti dalla legge<br/>(capitalizzati).</b>   |                         |               |               |               |
| <i>Nominale.</i>   |                         |               |               |               | Pensioni monastiche . . . . .  | 1 590                   | 1 518         | 1 464         | 1 436         |
| Titoli di rendite diverse che<br>si pagano dal Debito pub-<br>blico . . . . .  | 26 230                  | 26 227        | 26 229        | 26 226        | Assegni agli investiti di be-<br>nefici e cappellanie sop-<br>prese . . . . .  | 22                      | 22            | 22            | 22            |
| <i>Totale . . . . .</i>  | <i>26 230</i>           | <i>26 227</i> | <i>26 229</i> | <i>26 229</i> | Annualità provenienti dal<br>bilancio dello Stato . . . . .  | 53                      | 53            | 53            | 53            |
| <i>Effettiva.</i>  |                         |               |               |               | Supplementi di congrua ai<br>parroci di Roma, concessi<br>in dipendenza della con-<br>versione della rendita<br>consolidata, ordinata con<br>la legge 29 giugno 1906.<br>n. 262. . . . . | 1 912                   | 1 912         | 1 912         | 1 912         |
| Debitori diversi per censu-<br>canoni, livelli, frutti di ca-<br>pitali ed altre prestazioni . . . . .                 | 4 815                   | 4 754         | 5 086         | 5 081         | <i>Totale . . . . .</i>  | <i>3 577</i>            | <i>3 505</i>  | <i>3 451</i>  | <i>3 423</i>  |
| Debitori diversi per residuo<br>prezzo beni venduti . . . . .  | ..                      | ..            | ..            | ..            | <b>TOTALE GEN. ATTIVITÀ.</b>   | <b>36 921</b>           | <b>37 425</b> | <b>37 773</b> | <b>37 938</b> |
| <i>Totale . . . . .</i>  | <i>4 815</i>            | <i>4 754</i>  | <i>5 086</i>  | <i>5 061</i>  | <b>TOTALE GEN. PASSIVITÀ</b>   | <b>9 162</b>            | <b>9 096</b>  | <b>9 075</b>  | <b>9 047</b>  |
| Mobili e arredi sacri esistenti<br>nelle chiese officiate e nelle<br>Case monastiche abitate da<br>religiose . . . . . | 2 961                   | 3 529         | 3 544         | 3 733         |  |                         |               |               |               |
| Valore dei mobili d'ufficio . . . . .  | 29                      | 29            | 28            | 21            |  |                         |               |               |               |
| <i>Totale . . . . .</i>  | <i>2 990</i>            | <i>3 558</i>  | <i>3 572</i>  | <i>3 762</i>  |  |                         |               |               |               |

## VI.

## ISTRUZIONE

## INDICE.

|   |                   |
|---|-------------------|
| <b>A — Alfabetismo :</b>  |                   |
| 1. Alfabetismo nell'intera popolazione secondo i risultati dei censimenti | <i>Pag.</i> 67-68 |
| 2. Analfabeti fra gli sposi . . . . .                                     | » 68              |
| <b>B — Istituzioni sub-elementari e Scuole elementari:</b>                |                   |
| 1. Asili infantili . . . . .  | » 69              |
| 2. Scuole elementari pubbliche . . . . .                                  | » 69              |
| <b>C — Scuole medie:</b>  |                   |
| c 1° — Numero degli istituti e degli alunni iscritti:                     |                   |
| 1. Scuole complementari . . . . .   | » 70              |
| 2. Istituti magistrali . . . . .  | » 70              |
| 3. Licei femminili . . . . .  | » 70              |
| 4. Ginnasi . . . . .  | » 70              |
| 5. Licei . . . . .  | » 71              |
| 6. Licei scientifici . . . . .  | » 71              |
| 7. Istituti tecnici . . . . .   | » 71              |
| 8. Istituti nautici . . . . .   | » 71              |
| c 2° — Risultati degli esami di maturità, di abilitazione e di licenza .  | » 72              |
| c 3° — Numero degli insegnanti negli istituti governativi e pareggiati.   | » 72              |
| <b>D — Istituti speciali d'istruzione media:</b>                          |                   |
| 1. Scuole agrarie . . . . .   | » 73              |
| 2. Scuole minerarie . . . . .   | » 73              |
| 3. Istituti e Scuole commerciali . . . . .                                | » 73-74           |
| 4. R.R. Istituti e R.R. Scuole industriali . . . . .                      | » 74-75           |
| 5. R.R. Istituti d'arte e R.R. Scuole di arte . . . . .                   | » 75              |
| 6. Istituti di Belle Arti . . . . .                                       | » 76              |
| 7. Istituti e Conservatorii musicali . . . . .                            | » 76              |

(Segue)



## E — Università e altri Istituti d'istruzione superiore:

|  |      |       |
|--|------|-------|
| 1. Numero complessivo degli iscritti . . . . .   | Pag. | 77    |
| 2. Numero degli iscritti, dei laureati e dei diplomati per singoli Istituti. . . . .         | »    | 77-78 |
| 3. Numero degli studenti, dei laureati e dei diplomati per singoli Corsi di studio . . . . . | »    | 79    |
| 4. Numero degli insegnanti . . . . .   | »    | 80    |

## F — Biblioteche:

|  |   |    |
|--|---|----|
| 1. Notizie sulle biblioteche pubbliche governative . . . . . | » | 81 |
| 2. Notizie sulle biblioteche del Combattente . . . . .       | » | 82 |

|   |   |    |
|---|---|----|
| G — Numero dei visitatori di gallerie, musei, scavi e monumenti nazionali | » | 82 |
|---|---|----|

## FONTI.

1. *Censimento della popolazione del Regno d'Italia al 1° dicembre 1921* - Pubblicazione dell'Istituto Centrale di Statistica.
2. *Movimento della popolazione secondo gli atti dello stato civile* - Pubblicazione annuale dell'Istituto Centrale di Statistica.
3. *Bollettino ufficiale del Ministero dell'Istruzione pubblica.*
4. *Rivista del servizio minerario* - Pubblicazione annuale del Ministero dell'Economia Nazionale (Corpo Reale delle miniere).

## A. ALFABETISMO.

## 1. Alfabetismo nell'intera popolazione secondo i risultati dei censimenti.

a) Alfabeti nell'insieme del Regno, secondo i censimenti dal 1872 al 1921.

| Censimenti                    | Numero assoluto |            |              | Proporzioni<br>per 100 abitanti di istruzione nota |         |              |
|-------------------------------|-----------------|------------|--------------|--|---------|--------------|
|                               | Maschi          | Femmine    | In complesso | Maschi   | Femmine | In complesso |
| 1872 (1 gennaio) . . . . .    | 4 422 347       | 2 791 891  | 7 214 238    | 38   | 24      | 31           |
| 1882 (id.) . . . . .          | 5 533 136       | 3 736 112  | 9 269 248    | 45   | 31      | 38           |
| 1901 (10 febbraio) . . . . .  | 7 841 847       | 6 342 366  | 14 184 213   | 58   | 46      | 52           |
| 1911 (10 giugno) . . . . .    | 9 662 734       | 8 660 184  | 18 322 918   | 67   | 58      | 62           |
| 1921 (1 dicembre);            |                 |            |              |  |         |              |
| entro i vecchi confini . . .  | 12 070 482      | 11 480 368 | 23 550 850   | 75   | 69      | 72           |
| entro i confini attuali . . . | 12 713 890      | 12 108 130 | 24 822 020   | 76   | 70      | 73           |

b) Alfabeti in taluni gruppi di età nell'insieme del Regno, secondo il censimento al 1° dicembre 1921.

| Età                           | Numero assoluto |            |              | Proporzioni<br>per 100 abitanti<br>di istruzione nota |         |              |
|-------------------------------|-----------------|------------|--------------|---|---------|--------------|
|                               | Maschi          | Femmine    | In complesso | Maschi  | Femmine | In complesso |
| Da 6 anni a 12 anni . . . . . | 1 900 943       | 1 809 339  | 3 710 282    | 72  | 71      | 71           |
| » 12 » 15 » . . . . .         | 1 045 133       | 1 005 803  | 2 051 936    | 82  | 81      | 81           |
| » 15 » 21 » . . . . .         | 1 903 633       | 1 845 834  | 3 749 467    | 84  | 82      | 83           |
| » 21 » 25 » . . . . .         | 1 094 795       | 1 098 746  | 2 193 541    | 84  | 79      | 82           |
| » 25 » 30 » . . . . .         | 1 113 942       | 1 180 970  | 2 294 912    | 84  | 77      | 80           |
| » 30 » 40 » . . . . .         | 1 878 337       | 1 915 374  | 3 793 711    | 80  | 73      | 76           |
| » 40 » 50 » . . . . .         | 1 498 791       | 1 376 200  | 2 874 991    | 75  | 66      | 70           |
| » 50 » 60 » . . . . .         | 1 127 712       | 962 517    | 2 090 229    | 68  | 58      | 63           |
| » 60 » in su . . . . .        | 1 149 604       | 913 347    | 2 062 951    | 58  | 45      | 51           |
| Da 6 anni in su . . . . .     | 12 713 890      | 12 108 130 | 24 822 020   | 76  | 70      | 73           |
| » 12 » . . . . .              | 10 812 947      | 10 298 791 | 21 111 738   | 76  | 69      | 73           |
| » 21 » . . . . .              | 7 863 181       | 7 447 154  | 15 310 335   | 74  | 66      | 70           |

Segue — Alfabetismo secondo i risultati dei censimenti.

c) Abitanti di età superiore a 6 anni che sapevano leggere, ripartiti per Compartimenti.

| Compartimenti                               | Censimento al 1° dicembre 1921 |            |              |                              |       |              | Censimento al 10 giugno 1911 |       |              |
|---|--------------------------------|------------|--------------|------------------------------|-------|--------------|------------------------------|-------|--------------|
|   | Numero assoluto                |            |              | Proporzioni per 100 abitanti |       |              | Proporzioni per 100 abitanti |       |              |
|   | Maschi                         | Femmine    | In complesso | Maschi                       | Femm. | In complesso | Maschi                       | Femm. | In complesso |
| Piemonte . . . . .                          | 1 430 061                      | 1 467 373  | 2 897 434    | 94                           | 92    | 93           | 91                           | 87    | 89           |
| Liguria . . . . .                           | 551 667                        | 538 018    | 1 089 685    | 92                           | 89    | 90           | 86                           | 80    | 83           |
| Lombardia . . . . .                         | 2 064 736                      | 2 124 123  | 4 188 859    | 92                           | 91    | 91           | 87                           | 86    | 87           |
| Veneto . . . . .                            | 1 484 669                      | 1 451 387  | 2 936 056    | 88                           | 83    | 85           | 80                           | 71    | 75           |
| Emilia . . . . .                            | 1 059 400                      | 1 001 563  | 2 060 963    | 81                           | 77    | 79           | 70                           | 64    | 67           |
| Toscana . . . . .                           | 949 646                        | 864 357    | 1 814 003    | 76                           | 68    | 72           | 68                           | 58    | 63           |
| Marche . . . . .                            | 346 361                        | 307 510    | 653 871      | 71                           | 59    | 65           | 58                           | 41    | 49           |
| Umbria . . . . .                            | 222 561                        | 183 320    | 405 881      | 69                           | 57    | 63           | 59                           | 43    | 51           |
| Lazio . . . . .                             | 530 376                        | 456 545    | 986 921      | 79                           | 69    | 74           | 73                           | 61    | 67           |
| Abruzzi e Molise . . . . .                  | 362 325                        | 325 471    | 687 796      | 62                           | 49    | 55           | 54                           | 33    | 42           |
| Campania . . . . .                          | 957 607                        | 871 629    | 1 829 236    | 64                           | 55    | 59           | 54                           | 39    | 46           |
| Puglie . . . . .                            | 529 685                        | 475 904    | 1 005 589    | 54                           | 47    | 51           | 46                           | 35    | 41           |
| Basilicata . . . . .                        | 102 501                        | 92 395     | 194 896      | 52                           | 44    | 48           | 44                           | 27    | 35           |
| Calabria . . . . .                          | 320 999                        | 285 013    | 606 012      | 52                           | 42    | 47           | 41                           | 22    | 30           |
| Sicilia . . . . .                           | 949 581                        | 860 130    | 1 809 711    | 54                           | 48    | 51           | 47                           | 37    | 42           |
| Sardegna . . . . .                          | 208 307                        | 175 630    | 383 937      | 56                           | 46    | 51           | 48                           | 36    | 42           |
| REGNO (entro gli antichi confini) . . . . . | 12 070 482                     | 11 480 368 | 23 550 850   | 75                           | 69    | 72           | 67                           | 58    | 62           |
| Venezia Tridentina . . . . .                | 281 685                        | 287 054    | 568 739      | 97                           | 98    | 98           | ..                           | ..    | ..           |
| Venezia Giulia e Zara . . . . .             | 361 723                        | 340 708    | 702 431      | 87                           | 83    | 85           | ..                           | ..    | ..           |
| REGNO (entro i nuovi confini) . . . . .     | 12 713 890                     | 12 108 130 | 24 822 020   | 76                           | 70    | 73           | ..                           | ..    | ..           |

## 2. Analfabeti fra gli sposi.

| Anni           | Sposi analfabeti |         |                                   |       |       | Anni           | Sposi analfabeti |        |                                   |       |       |
|----------------|------------------|---------|-----------------------------------|-------|-------|----------------|------------------|--------|-----------------------------------|-------|-------|
|                | Numero assoluto  |         | Proporzioni per 100 sposi e spose |       |       |                | Numero assoluto  |        | Proporzioni per 100 sposi e spose |       |       |
|                | Sposi            | Spose   | In complesso                      | Sposi | Spose |                | Sposi            | Spose  | In complesso                      | Sposi | Spose |
| 1920 . . . . . | 68 582           | 116 506 | 18.19                             | 13.48 | 22.90 | 1923 . . . . . | 35 792           | 59 704 | 14.88                             | 11.66 | 18.61 |
| 1921 . . . . . | 51 856           | 86 527  | 16.25                             | 12.18 | 20.33 | 1924 . . . . . | 32 536           | 52 347 | 13.83                             | 10.60 | 17.06 |
| 1922 . . . . . | 41 011           | 68 484  | 15.60                             | 11.69 | 19.57 | 1925 . . . . . | 30 649           | 49 051 | 13.47                             | 10.36 | 16.58 |

Analfabeti fra gli sposi nei singoli Compartimenti nel 1925.

| Compartimenti                   | Numero assoluto |        |        | Proporzioni per 100 sposi e spose |       |       |
|---------------------------------|-----------------|--------|--------|-----------------------------------|-------|-------|
|                                 | In complesso    | Sposi  | Spose  | In complesso                      | Sposi | Spose |
| Piemonte . . . . .              | 291             | 134    | 157    | 0.53                              | 0.49  | 0.58  |
| Liguria . . . . .               | 359             | 170    | 189    | 1.93                              | 1.83  | 2.03  |
| Lombardia . . . . .             | 718             | 408    | 310    | 0.88                              | 0.99  | 0.76  |
| Venezia Tridentina . . . . .    | 14              | 6      | 8      | 0.19                              | 0.16  | 0.21  |
| Veneto . . . . .                | 3 045           | 1 177  | 1 868  | 4.77                              | 3.69  | 5.85  |
| Venezia Giulia e Zara . . . . . | 728             | 255    | 473    | 7.84                              | 5.49  | 10.19 |
| Emilia . . . . .                | 2 669           | 1 189  | 1 480  | 6.00                              | 5.35  | 6.66  |
| Toscana . . . . .               | 4 875           | 1 696  | 3 179  | 10.66                             | 7.42  | 13.97 |
| Marche . . . . .                | 3 244           | 1 048  | 2 196  | 17.54                             | 11.33 | 23.75 |
| Umbria . . . . .                | 1 729           | 592    | 1 137  | 16.34                             | 11.19 | 21.49 |
| Lazio . . . . .                 | 2 849           | 798    | 2 051  | 11.27                             | 6.31  | 16.23 |
| Abruzzi e Molise . . . . .      | 5 492           | 1 772  | 3 720  | 22.79                             | 14.71 | 30.88 |
| Campania . . . . .              | 13 766          | 4 894  | 8 872  | 25.69                             | 18.27 | 33.12 |
| Campania . . . . .              | 9 626           | 3 699  | 5 927  | 28.10                             | 21.59 | 34.60 |
| Puglie . . . . .                | 2 615           | 1 032  | 1 583  | 34.65                             | 27.35 | 41.95 |
| Basilicata . . . . .            | 9 191           | 3 541  | 5 650  | 39.25                             | 30.24 | 48.26 |
| Calabria . . . . .              | 14 520          | 6 721  | 7 799  | 26.16                             | 24.22 | 28.11 |
| Sicilia . . . . .               | 3 969           | 1 517  | 2 452  | 31.40                             | 24.00 | 38.79 |
| Sardegna . . . . .              |                 |        |        |                                   |       |       |
| REGNO . . . . .                 | 79 700          | 30 649 | 49 051 | 13.47                             | 10.36 | 16.58 |

## B. — ISTITUZIONI SUB-ELEMENTARI E SCUOLE ELEMENTARI.

## 1. Asili infantili.

(Anno scolastico 1924-925).

| Compartimenti                   | Asili     |                            |         |          |  |               |        |          |              |                  |                             | Numero<br>dei<br>bambini |                  |
|---------------------------------|-----------|----------------------------|---------|----------|--|---------------|--------|----------|--------------|------------------|-----------------------------|--------------------------|------------------|
|                                 | in totale | eretti in ente mo-<br>rale | privati | comunali | che funzionano co-<br>me scuole di gra-<br>do preparatorio | con refezione |        |          |              | con metodo misto | con metodo Froébe-<br>liano |                          | con altri metodi |
|                                 |           |                            |         |          |  | calda         | fredda | gratuita | semigratuita |                  |                             |                          |                  |
| Piemonte . . . . .              | 1 119     | 755                        | 273     | 91       | 554  | 882           | ..     | 257      | 161          | 525              | 415                         | 84                       | 70 446           |
| Liguria . . . . .               | 209       | 133                        | 78      | 8        | 62   | 160           | 13     | 80       | 15           | 99               | 77                          | 15                       | 16 690           |
| Lombardia . . . . .             | 1 716     | 789                        | 556     | 370      | 572  | 852           | 6      | 320      | 166          | 688              | 558                         | 128                      | 142 136          |
| Venezia Tridentina . . . . .    | 159       | 80                         | 61      | 11       | 129  | 60            | 6      | 30       | 7            | 13               | 51                          | 51                       | 11 159           |
| Veneto . . . . .                | 412       | 72                         | 285     | 49       | 133  | 118           | 7      | 43       | 29           | 242              | 101                         | 17                       | 39 751           |
| Venezia Giulia e Zara . . . . . | 254       | 85                         | 131     | 38       | 163  | 86            | 15     | 64       | 3            | 69               | 100                         | 28                       | 18 135           |
| Emilia . . . . .                | 306       | 104                        | 158     | 45       | 140  | 189           | 17     | 56       | 52           | 146              | 114                         | 13                       | 27 354           |
| Toscana . . . . .               | 285       | 71                         | 194     | 20       | 111  | 110           | 1      | 47       | 19           | 136              | 96                          | 8                        | 21 737           |
| Marche . . . . .                | 155       | 63                         | 59      | 33       | 74   | 102           | 6      | 44       | 5            | 82               | 54                          | 5                        | 11 688           |
| Umbria . . . . .                | 75        | 23                         | 32      | 20       | 30   | 47            | ..     | 20       | 21           | 21               | 24                          | 6                        | 4 737            |
| Lazio . . . . .                 | 234       | 79                         | 96      | 59       | 55   | 94            | 9      | 64       | 20           | 76               | 92                          | 16                       | 22 260           |
| Abruzzi e Molise . . . . .      | 128       | 77                         | 30      | 17       | 45   | 48            | ..     | 17       | ..           | 45               | 20                          | 6                        | 9 965            |
| Campania . . . . .              | 273       | 128                        | 74      | 61       | 146  | 112           | 14     | 62       | ..           | 100              | 115                         | 22                       | 25 102           |
| Puglie . . . . .                | 146       | 66                         | 48      | 27       | 87   | 50            | 6      | 30       | 1            | 51               | 71                          | 8                        | 19 455           |
| Basilicata . . . . .            | 49        | 31                         | 11      | 7        | 16   | 7             | ..     | 7        | ..           | 11               | 27                          | 6                        | 4 401            |
| Calabrie . . . . .              | 95        | 43                         | 37      | 15       | 56   | 37            | 7      | 30       | ..           | 31               | 48                          | 4                        | 8 104            |
| Sicilia . . . . .               | 125       | 60                         | 50      | 11       | 70   | 26            | 12     | 23       | ..           | 41               | 62                          | 4                        | 10 040           |
| Sardegna . . . . .              | 88        | 26                         | 52      | 8        | 62   | 29            | 7      | 5        | ..           | 58               | 19                          | 8                        | 10 192           |
| REGNO. . . . .                  | 5 828     | 2 685                      | 2 225   | 890      | 2 505  | 3 009         | 126    | 1 199    | 499          | 2 434            | 2 044                       | 429                      | 473 652          |

## 2. Scuole elementari pubbliche.

(Anno scolastico 1924-925).

| Compartimenti                   | Sedi<br>scolastiche | Scuole  | Maestri | Alunni    |           |              |           |
|---------------------------------|---------------------|---------|---------|-----------|-----------|--------------|-----------|
|                                 |                     |         |         | Obbligati | Inscritti | Frequentanti | Promossi  |
| Piemonte . . . . .              | 3 401               | 10 949  | 9 422   | 336 030   | 313 259   | 276 991      | 246 917   |
| Liguria . . . . .               | 888                 | 4 042   | 3 637   | 148 869   | 117 228   | 105 508      | 75 630    |
| Lombardia . . . . .             | 3 256               | 16 498  | 13 658  | 658 230   | 541 149   | 487 728      | 347 718   |
| Venezia Tridentina . . . . .    | 933                 | 2 391   | 2 369   | 77 837    | 76 136    | 72 130       | 59 279    |
| Veneto . . . . .                | 1 818               | 8 399   | 6 413   | 372 973   | 324 756   | 271 836      | 183 172   |
| Venezia Giulia e Zara . . . . . | 1 364               | 5 712   | 4 653   | 188 892   | 180 612   | 172 054      | 124 771   |
| Emilia . . . . .                | 2 570               | 10 380  | 7 336   | 385 462   | 341 103   | 313 372      | 203 758   |
| Toscana . . . . .               | 2 301               | 8 647   | 6 021   | 360 643   | 252 896   | 203 860      | 137 693   |
| Marche . . . . .                | 1 668               | 4 963   | 3 241   | 143 297   | 120 752   | 109 452      | 70 951    |
| Umbria . . . . .                | 1 109               | 2 424   | 1 728   | 82 056    | 65 722    | 52 985       | 36 130    |
| Lazio . . . . .                 | 684                 | 5 049   | 5 769   | 215 984   | 162 553   | 143 609      | 94 779    |
| Abruzzi e Molise . . . . .      | 1 632               | 5 230   | 3 612   | 183 736   | 146 233   | 123 202      | 77 007    |
| Campania . . . . .              | 2 139               | 10 538  | 7 899   | 518 621   | 300 456   | 264 472      | 164 588   |
| Puglie . . . . .                | 435                 | 4 871   | 4 668   | 304 415   | 179 752   | 161 079      | 110 353   |
| Basilicata . . . . .            | 246                 | 1 198   | 1 053   | 58 561    | 37 539    | 32 189       | 21 050    |
| Calabrie . . . . .              | 1 114               | 3 974   | 3 024   | 219 478   | 122 190   | 101 628      | 62 432    |
| Sicilia . . . . .               | 1 101               | 8 610   | 7 765   | 453 235   | 279 134   | 241 499      | 176 618   |
| Sardegna . . . . .              | 533                 | 2 156   | 1 929   | 110 117   | 83 136    | 71 826       | 41 087    |
| REGNO. . . . .                  | 27 192              | 116 031 | 94 197  | 4 818 436 | 3 644 606 | 3 205 420    | 2 233 933 |

## C. — SCUOLE MEDIE (a).

C 1° — NUMERO DEGLI ISTITUTI E DEGLI ALUNNI ISCRITTI (b)

## 1. Scuole complementari.

| Anni scolastici    | No delle scuole |            |         | Numero degli alunni iscritti         |        |        |                     |       |        | In complesso |
|--------------------|-----------------|------------|---------|--------------------------------------|--------|--------|---------------------|-------|--------|--------------|
|                    | governative     | pareggiate | private | alle scuole governative e pareggiate |        |        | alle scuole private |       |        |              |
|                    |                 |            |         | Maschi                               | Femm.  | Totale | Maschi              | Femm. | Totale |              |
| 1923-924 . . . . . | 334             | 96         | 174     | 50 226                               | 24 429 | 74 655 | 5 326               | 2 818 | 8 144  | 82 799       |
| 1924-925 . . . . . | 340             | 91         | 183     | 39 800                               | 18 098 | 57 898 | 3 928               | 2 764 | 6 692  | 64 590       |
| 1925-926 . . . . . | 339             | 90         | 234     | 37 966                               | 17 680 | 55 586 | 3 500               | 5 655 | 9 155  | 64 741       |

## 2. Istituti Magistrali.

| Anni scolastici    | Numero degli istituti |         | Numero degli alunni iscritti        |        |        |                     |        |        |        |        |       |                    | In complesso |  |  |
|--------------------|-----------------------|---------|-------------------------------------|--------|--------|---------------------|--------|--------|--------|--------|-------|--------------------|--------------|--|--|
|                    | governativi           | privati | a istituti governativi e pareggiati |        |        |                     |        |        |        |        |       | a istituti privati |              |  |  |
|                    |                       |         | nel corso inferiore                 |        |        | nel corso superiore |        |        | Totale | Maschi | Femm. | Totale             |              |  |  |
|                    |                       |         | Maschi                              | Femm.  | Totale | Maschi              | Femm.  | Totale |        |        |       |                    |              |  |  |
| 1923-924 . . . . . | 90                    | 186     | 1 375                               | 16 282 | 17 657 | 946                 | 12 112 | 13 058 | 30 715 | 201    | 7 889 | 8 090              | 38 805       |  |  |
| 1924-925 . . . . . | 91                    | 189     | 1 013                               | 12 099 | 13 112 | 754                 | 9 405  | 10 159 | 23 271 | 297    | 6 761 | 7 058              | 30 329       |  |  |
| 1925-269 . . . . . | 89                    | 169     | 1 845                               | 11 693 | 13 538 | 658                 | 7 973  | 8 631  | 22 169 | 575    | 5 241 | 5 816              | 27 985       |  |  |

## 3. Licei femminili.

| Anni scolastici    | Numero degli istituti | Numero delle alunne iscritte | Anni scolastici    | Numero degli istituti | Numero delle alunne iscritte |
|--------------------|-----------------------|------------------------------|--------------------|-----------------------|------------------------------|
| 1922-923 . . . . . | 7                     | 120                          | 1924-925 . . . . . | 6                     | 113                          |
| 1923-924 . . . . . | 7                     | 124                          | 1925-926 . . . . . | 6                     | 88                           |

## 4. Ginnasi.

| Anni scolastici    | Numero degli istituti |            |         | Numero degli alunni iscritti        |         |        |                    |         |        | In complesso |
|--------------------|-----------------------|------------|---------|-------------------------------------|---------|--------|--------------------|---------|--------|--------------|
|                    | governativi           | pareggiati | privati | a istituti governativi e pareggiati |         |        | a istituti privati |         |        |              |
|                    |                       |            |         | Maschi                              | Femmine | Totale | Maschi             | Femmine | Totale |              |
| 1923-924 . . . . . | 271                   | 48         | 356     | 39 755                              | 14 607  | 54 362 | 16 845             | 2 759   | 19 604 | 73 966       |
| 1924-925 . . . . . | 275                   | 45         | 378     | 35 735                              | 12 123  | 47 858 | 18 323             | 2 808   | 21 131 | 68 989       |
| 1925-926 . . . . . | 277                   | 49         | 262     | 39 933                              | 12 783  | 52 716 | 13 743             | 2 716   | 16 459 | 69 175       |

(a) I dati per gli anni scolastici 1923-924 e 1924-925 sono ricavati da una speciale rilevazione compiuta dall'Istituto Centrale di Statistica. I dati per l'anno 1925-926 sono stati comunicati dal Ministero della P. I.

Secondo il nuovo ordinamento sancito dal R. D. 6 maggio 1923, n. 1054, l'istruzione media è impartita nei seguenti istituti di primo e di secondo grado:

- a) scuola complementare, di tre anni;
- b) ginnasio-liceo, il primo di cinque anni, il secondo di tre;
- c) istituto tecnico, di otto anni, dei quali i primi quattro costituiscono il corso inferiore e gli altri quattro il superiore. Questo può essere costituito dalla Sezione di Commercio e di Ragioneria e dalla Sezione di Agrimensura o da una sola di dette Sezioni;
- d) istituto magistrale di sette anni, dei quali i primi quattro costituiscono il corso inferiore, gli altri tre quello superiore;
- e) liceo scientifico di quattro anni;
- f) liceo femminile di tre anni.

Sono di primo grado: la scuola complementare, il ginnasio, il corso inferiore dell'istituto tecnico e il corso inferiore dell'istituto magistrale. Sono di secondo grado: il liceo, il corso superiore dell'istituto tecnico, il corso superiore dell'istituto magistrale, il liceo scientifico e il liceo femminile.

(b) Il numero degli alunni iscritti è quello risultante alla fine dell'anno scolastico.

Segue — Scuole medie. Numero degli istituti e degli alunni iscritti.

### 5. Licel.

| Anni scolastici | Numero degli istituti |            |         | Numero degli alunni iscritti        |         |        |                    |         |        |              |
|-----------------|-----------------------|------------|---------|-------------------------------------|---------|--------|--------------------|---------|--------|--------------|
|                 | governativi           | pareggiati | privati | a istituti governativi e pareggiati |         |        | a istituti privati |         |        | In complesso |
|                 |                       |            |         | Maschi                              | Femmine | Totale | Maschi             | Femmine | Totale |              |
| 1923-924 . .    | 157                   | 26         | 114     | 13 534                              | 3 175   | 16 709 | 2 147              | 195     | 2 342  | 19 051       |
| 1924-925 . .    | 159                   | 20         | 137     | 12 692                              | 3 073   | 15 765 | 3 009              | 192     | 3 201  | 18 966       |
| 1925-926 . .    | 163                   | 23         | 101     | 14 432                              | 3 261   | 17 693 | 2 285              | 288     | 2 573  | 20 266       |

### 6. Licel scientifici.

| Anni scolastici | Numero degli istituti |         | Numero degli alunni iscritti |         |        |                    |         |        |              |
|-----------------|-----------------------|---------|------------------------------|---------|--------|--------------------|---------|--------|--------------|
|                 | governativi           | privati | a istituti governativi       |         |        | a istituti privati |         |        | In complesso |
|                 |                       |         | Maschi                       | Femmine | Totale | Maschi             | Femmine | Totale |              |
| 1923-924 . .    | 42                    | 29      | 3 233                        | 560     | 3 843  | 323                | 29      | 352    | 4 195        |
| 1924-925 . .    | 53                    | 45      | 4 031                        | 677     | 4 708  | 639                | 39      | 678    | 5 386        |
| 1925-926 . .    | 53                    | 43      | 5 035                        | 751     | 5 786  | 521                | 22      | 543    | 6 329        |

### 7. Istituti tecnici.

| Anni scolastici | Numero degli istituti |            |         | Numero degli alunni iscritti        |       |        |                     |       |        |        |                    |       |        |              |
|-----------------|-----------------------|------------|---------|-------------------------------------|-------|--------|---------------------|-------|--------|--------|--------------------|-------|--------|--------------|
|                 | governativi           | pareggiati | privati | a istituti governativi e pareggiati |       |        |                     |       |        |        | a istituti privati |       |        | In complesso |
|                 |                       |            |         | nel corso inferiore                 |       |        | nel corso superiore |       |        | Totale | Maschi             | Femm. | Totale |              |
|                 |                       |            |         | Maschi                              | Femm. | Totale | Maschi              | Femm. | Totale |        |                    |       |        |              |
| 1923-924 . .    | 91                    | 18         | 216     | 19 073                              | 3 621 | 22 694 | 17 065              | 3 673 | 20 738 | 43 432 | 12 127             | 1 603 | 13 730 | 57 162       |
| 1924-925 . .    | 94                    | 17         | 250     | 15 916                              | 2 757 | 18 673 | 14 604              | 2 671 | 17 275 | 35 948 | 12 036             | 1 245 | 13 281 | 49 229       |
| 1925-926 . .    | 97                    | 15         | 282     | 16 080                              | 3 002 | 19 082 | 12 585              | 1 844 | 14 429 | 33 511 | 10 313             | 1 394 | 11 707 | 45 218       |

### 8. Istituti nautici (a).

| Anni scolastici    | Numero degli istituti | Numero degli alunni iscritti | Anni scolastici    | Numero degli istituti | Numero degli alunni iscritti |
|--------------------|-----------------------|------------------------------|--------------------|-----------------------|------------------------------|
| 1922-923 . . . . . | 22                    | 4 434                        | 1924-925 . . . . . | 17                    | 2 341                        |
| 1923-924 . . . . . | 16                    | 3 372                        | 1925-926 . . . . . | 17                    | 1 714                        |

(a) I dati si riferiscono ai soli istituti governativi.

Segue — Scuole medie.

## C 2° — RISULTATI DEGLI ESAMI DI MATURITÀ, DI ABILITAZIONE E DI LICENZA.

| Anni scolastici    | Numero degli alunni approvati |       |                      |       |                  |       |                     |                        |       |                    |                         |       |
|--------------------|-------------------------------|-------|----------------------|-------|------------------|-------|---------------------|------------------------|-------|--------------------|-------------------------|-------|
|                    | Ginnasi<br>Licei              |       | Licei<br>scientifici |       | Istituti tecnici |       | Istituti<br>nautici | Istituti<br>magistrali |       | Licei<br>femminili | Scuole<br>complementari |       |
|                    | Maschi                        | Femm. | Maschi               | Femm. | Maschi           | Femm. | Maschi              | Maschi                 | Femm. | Femm.              | Maschi                  | Femm. |
| 1923-924 . . . . . | 3 215                         | 711   | 240                  | 74    | 5 431            | 1 258 | 860                 | 503                    | 4 881 | 16                 | 11 091                  | 6 041 |
| 1924-925 . . . . . | 4 307                         | 891   | 409                  | 55    | 5 956            | 1 165 | 852                 | 658                    | 6 104 | 36                 | 10 186                  | 5 138 |
| 1925-926 . . . . . | 4 359                         | 836   | 826                  | 144   | 4 042            | 624   | 644                 | 379                    | 2 440 | 22                 | 8 179                   | 4 112 |

Ripartizione degli alunni approvati secondo la specie degli esami.

(Anno scolastico 1925-926).

| Istituti                       | Specie<br>degli esami                            | Numero degli alunni<br>approvati |         |        |
|--------------------------------|--|----------------------------------|---------|--------|
|                                |  | Maschi                           | Femmine | Totale |
| Ginnasi-Licei . . . . .        | Maturità classica . . . . .                      | 4 359                            | 836     | 5 195  |
| Licei scientifici . . . . .    | Maturità scientifica . . . . .                   | 826                              | 144     | 970    |
| Istituti tecnici . . . . .     | Abilitazione tecnica (sezione Ragioneria) . . .  | 2 703                            | 622     | 3 325  |
|                                | Abilitazione tecnica (sezione Agrimensura) . . . | 1 339                            | 2       | 1 341  |
|                                | <i>Totale . . . . .</i>                          | 4 042                            | 624     | 4 666  |
| Istituti nautici . . . . .     | Licenza di Capitano marittimo . . . . .          | 449                              | ..      | 449    |
|                                | Licenza di Costruttore navale . . . . .          | 9                                | ..      | 9      |
|                                | Licenza di Macchinista navale . . . . .          | 186                              | ..      | 186    |
|                                | <i>Totale . . . . .</i>                          | 644                              | ..      | 644    |
| Istituti magistrali . . . . .  | Abilitazione magistrale . . . . .                | 379                              | 2 440   | 2 819  |
| Licei femminili . . . . .      | Licenza dal Liceo femminile . . . . .            | ..                               | 22      | 22     |
| Scuole complementari . . . . . | Licenza complementare . . . . .                  | 8 179                            | 4 112   | 12 291 |

## C. 3° — NUMERO DEGLI INSEGNANTI NEGLI ISTITUTI GOVERNATIVI E PAREGGIATI.

(Anno scolastico 1924-925).

| Istituti                       | Numero degli insegnanti |            |           |        |          |            |           |        | In<br>complesso |
|--------------------------------|-------------------------|------------|-----------|--------|----------|------------|-----------|--------|-----------------|
|                                | Maschi                  |            |           |        | Femmine  |            |           |        |                 |
|                                | Di ruolo                | Incaricati | Supplenti | Totale | Di ruolo | Incaricati | Supplenti | Totale |                 |
| Ginnasi . . . . .              | 2 138                   | 69         | 345       | 2 552  | 314      | 34         | 325       | 673    | 3 225           |
| Licei . . . . .                | 982                     | 99         | 195       | 1 266  | 63       | 29         | 53        | 145    | 1 411           |
| Id. scientifici . . . . .      | 286                     | 13         | 111       | 410    | 29       | 2          | 47        | 78     | 488             |
| Istituti tecnici . . . . .     | 1 540                   | 363        | 448       | 2 351  | 310      | 225        | 250       | 785    | 3 136           |
| Id. nautici . . . . .          | 140                     | 82         | 31        | 253    | 10       | 11         | 13        | 34     | 287             |
| Id. magistrali . . . . .       | 547                     | 110        | 140       | 797    | 641      | 137        | 191       | 969    | 1 766           |
| Licei femminili . . . . .      | 6                       | 4          | 4         | 14     | 11       | 24         | 8         | 43     | 57              |
| Scuole complementari . . . . . | 1 577                   |            | 183       | 2 085  | 1 159    | 472        | 389       | 2 020  | 4 105           |

## D. — ISTITUTI SPECIALI D'ISTRUZIONE MEDIA.

## 1. Scuole agrarie.

| Anni scolastici    | Numero degli alunni |            | Anni scolastici    | Numero degli alunni |            |
|--------------------|---------------------|------------|--------------------|---------------------|------------|
|                    | iscritti            | licenziati |                    | iscritti            | licenziati |
| 1921-922 . . . . . | 2 124               | 442        | 1924-925 . . . . . | 1 390               | 371        |
| 1922-923 . . . . . | 2 082               | 482        | 1925-926 . . . . . | 1 288               | 388        |
| 1923-924 . . . . . | 2 272               | 458        |                    |                     |            |

## 2. Scuole minerarie.

| Scuole  | Numero degli alunni iscritti |            |            |            |
|---|------------------------------|------------|------------|------------|
|   | 1922-923                     | 1923-924   | 1924-925   | 1925-926   |
| R. Scuola mineraria di Agordo (Belluno) . . . . .                         | 46                           | 38         | 38         | 29         |
| Id. id. di Caltanissetta . . . . .  | 15                           | 14         | 18         | 22         |
| Scuola di Capi minatori e periti minerari d'Iglesias (Cagliari) . . . . . | 37                           | 27         | 28         | 22         |
| Corso Complementare minerario di Massa Marittima . . . .                  | 26                           | 26         | 22         | 29         |
| <b>Totale . . . . .</b>   | <b>124</b>                   | <b>105</b> | <b>106</b> | <b>102</b> |

## Ripartizione degli alunni iscritti nelle scuole minerarie per anni di corso.

| Sede<br>delle scuole      | Numero degli alunni iscritti |           |           |           |            |                          |           |           |           |            |                          |           |           |           |            |                          |           |           |           |            |
|---------------------------|------------------------------|-----------|-----------|-----------|------------|--------------------------|-----------|-----------|-----------|------------|--------------------------|-----------|-----------|-----------|------------|--------------------------|-----------|-----------|-----------|------------|
|                           | Anno scolastico 1922-923     |           |           |           |            | Anno scolastico 1923-924 |           |           |           |            | Anno scolastico 1924-925 |           |           |           |            | Anno scolastico 1925-926 |           |           |           |            |
|                           | Corso preparatorio           | 1° corso  | 2° corso  | 3° corso  | Totale     | Corso preparatorio       | 1° corso  | 2° corso  | 3° corso  | Totale     | Corso preparatorio       | 1° corso  | 2° corso  | 3° corso  | Totale     | Corso preparatorio       | 1° corso  | 2° corso  | 3° corso  | Totale     |
| Agordo . . . . .          | 12                           | 16        | 10        | 8         | 46         | 10                       | 11        | 10        | 7         | 38         | 12                       | 9         | 5         | 12        | 38         | 11                       | 6         | 4         | 8         | 29         |
| Caltanissetta . . . . .   | ..                           | 3         | 9         | 3         | 15         | ..                       | 1         | 5         | 8         | 14         | ..                       | 9         | 3         | 6         | 18         | ..                       | 11        | 8         | 3         | 22         |
| Iglesias . . . . .        | ..                           | 11        | 9         | 17        | 37         | ..                       | 9         | 7         | 11        | 27         | ..                       | 8         | 10        | 10        | 28         | ..                       | 6         | 7         | 9         | 22         |
| Massa Marittima . . . . . | ..                           | 11        | 8         | 7         | 26         | ..                       | 9         | 8         | 9         | 26         | ..                       | 5         | 8         | 9         | 22         | ..                       | 18        | 5         | 6         | 29         |
| <b>Totale . . . . .</b>   | <b>12</b>                    | <b>41</b> | <b>36</b> | <b>35</b> | <b>124</b> | <b>10</b>                | <b>30</b> | <b>30</b> | <b>35</b> | <b>105</b> | <b>12</b>                | <b>31</b> | <b>26</b> | <b>37</b> | <b>106</b> | <b>11</b>                | <b>41</b> | <b>24</b> | <b>26</b> | <b>102</b> |

## 3. Istituti e Scuole commerciali.

(Anno scolastico 1925-926).

Numero degli Istituti e delle Scuole.

| Istituti e scuole regie |  |   |   | Istituti e scuole riconosciute<br>(pareggiate o sede di esami) |                       |  |                  | Scuole libere<br>di<br>commercio |
|-------------------------|--|---|---|--|-----------------------|--|------------------|----------------------------------|
| Istituti<br>commerciali | Scuole<br>commerciali<br>(comprese<br>quelle annesse<br>ai RR. Istituti) | Trienni<br>preparatori<br>(annessi<br>ai RR. Istituti<br>od alle<br>RR. Scuole) | Scuole serali<br>(comprese<br>quelle annesse<br>ai RR. Istituti<br>od alle<br>RR. Scuole) | Istituti<br>commerciali  | Scuole<br>commerciali | Trienni<br>preparatori<br>annessi<br>alle<br>Scuole<br>commerciali | Scuole<br>serali |                                  |
| 23                      | 18   | 19  | 7   | 7  | 8                     | 6  | 1                | 39                               |



Segue — Scuole medie. Istituti e Scuole commerciali.

Numero degli alunni iscritti e degli alunni licenziati.

| Specie degli Istituti<br>e delle Scuole   | Numero degli alunni |         |                 |            |         |                 |
|---|---------------------|---------|-----------------|------------|---------|-----------------|
|   | iscritti            |         |                 | licenziati |         |                 |
|   | Maschi              | Femmine | In<br>complesso | Maschi     | Femmine | In<br>complesso |
| RR. Istituti commerciali . . . . .  | 4 397               | 562     | 4 959           | 468        | 73      | 541             |
| RR. Scuole commerciali (comprese quelle<br>annesse ai RR. Istituti) . . . . .               | 542                 | 429     | 971             | 160        | 138     | 298             |
| Trienni preparatori annessi ai RR. Istituti<br>od alle RR. Scuole . . . . .                 | 1 697               | 752     | 2 449           | 383        | 146     | 529             |
| RR. Scuole Serali (comprese quelle annesse<br>ai RR. Istituti od alle RR. Scuole) . . . . . | 831                 | 297     | 1 128           | 168        | 82      | 250             |
| Istituti commerciali riconosciuti . . . . .   | 393                 | 79      | 472             | 38         | 10      | 48              |
| Scuole commerciali riconosciute . . . . .   | 559                 | 424     | 983             | 122        | 81      | 203             |
| Trienni preparatori annessi alle Scuole com-<br>merciali riconosciute . . . . .             | 220                 | 159     | 439             | 79         | 56      | 135             |
| Scuole serali riconosciute . . . . .  | 142                 | 11      | 153             | 11         | 1       | 12              |
| Scuole libere di commercio . . . . .  | 4 285               | 2 419   | 6 704           | 743        | 832     | 1 575           |

Ripartizione degli insegnanti secondo la loro qualifica.

| Specie degli Istituti<br>e delle Scuole  | Numero degli insegnanti |            |           |                 |
|--|-------------------------|------------|-----------|-----------------|
|  | Titolari                | Incaricati | Supplenti | In<br>complesso |
| RR. Istituti commerciali e RR. Istituti-<br>Scuole commerciali (compresi i trienni<br>preparatori ad essi annessi) . . . . . | 168                     | 320        | 23        | 511             |
| RR. Scuole commerciali (compresi i trienni<br>preparatori ad esse annessi) . . . . .   | 36                      | 115        | 17        | 168             |
| RR. Scuole serali . . . . .  | ..                      | 20         | 1         | 21              |
| Istituti commerciali riconosciuti . . . . .  | 18                      | 82         | 1         | 101             |
| Scuole commerciali riconosciute (compresi<br>i trienni preparatori ad esse annessi). . . . .                                 | 36                      | 86         | 1         | 123             |
| Scuole commerciali libere. . . . .   | 61                      | 317        | 9         | 387             |

## 4. RR. Istituti e RR. Scuole industriali.

(Anno scolastico 1925-926).

Numero degli Istituti e delle Scuole

| Istituti<br>industriali | Scuole<br>di tirocinio<br>quadriennali | Scuole<br>di tirocinio<br>triennali | Scuole<br>di<br>avviamento | Laboratori<br>scuola | Scuole<br>ad orario<br>ridotto | Scuole con corsi ag-<br>gregati, serali, festivi<br>ed altri corsi |
|-------------------------|--|-------------------------------------|----------------------------|----------------------|--------------------------------|--|
| 19                      | 24                                     | 19                                  | 34                         | 26                   | 11                             | 67   |

## Segue — Scuole medie, RR. Istituti e RR. Scuole industriali.

## Numero degli alunni iscritti e degli alunni licenziati.

| Specie degli Istituti e delle Scuole                             | Numero degli alunni |         |              |            |         |              |
|--|---------------------|---------|--------------|------------|---------|--------------|
|  | iscritti            |         |              | licenziati |         |              |
|  | Maschi              | Femmine | In complesso | Maschi     | Femmine | In complesso |
| Istituti industriali . . . . .                                   | 3 400               | 15      | 3 415        | 496        | 8       | 504          |
| Scuole di tirocinio quadriennali . . . . .                       | 3 757               | ..      | 3 757        | 745        | ..      | 745          |
| Scuole di tirocinio triennali . . . . .                          | 1 472               | 773     | 2 245        | 180        | 149     | 329          |
| Laboratori Scuola . . . . .                                      | 1 359               | 239     | 1 598        | 194        | 41      | 235          |
| Scuole di tirocinio a orario ridotto . . . . .                   | 1 651               | ..      | 1 651        | 213        | ..      | 213          |
| Scuole di avviamento e corsi preparatori di avviamento . . . . . | 8 409               | 2 206   | 10 705       | 1 428      | 258     | 1 686        |
| Corsi di magistero . . . . .                                     | ..                  | 65      | 65           | ..         | 26      | 26           |
| Corsi aggregati serali o festivi ed altri corsi . . . . .        | 11 378              | 660     | 12 038       | 1 896      | 95      | 1 991        |

## Numero degli insegnanti.

| Specie degli Istituti e delle Scuole   | Numero degli insegnanti |                          |                            |              | Numero dei capitecnici |                          |                            |              |
|--|-------------------------|--------------------------|----------------------------|--------------|------------------------|--------------------------|----------------------------|--------------|
|  | titolari                | incaricati e supplenti   |                            | In complesso | titolari               | incaricati e supplenti   |                            | In complesso |
|  |                         | con decreto Ministeriale | senza decreto Ministeriale |              |                        | con decreto Ministeriale | senza decreto Ministeriale |              |
| <i>Scuole maschili:</i>  |                         |                          |                            |              |                        |                          |                            |              |
| Istituti industriali . . . . .   | 145                     | 74                       | 59                         | 278          | 78                     | 87                       | 48                         | 213          |
| Scuole di tirocinio quadriennali . . . . .   | 173                     | 73                       | 142                        | 388          | 103                    | 53                       | 65                         | 221          |
| Scuole di tirocinio triennali . . . . .  | 47                      | 23                       | 35                         | 110          | 21                     | 16                       | 27                         | 64           |
| Laboratori-scuola . . . . .  | 35                      | 25                       | 26                         | 86           | 15                     | 23                       | 11                         | 49           |
| Scuole di tirocinio a orario ridotto . . . . .   | 8                       | 10                       | 33                         | 57           | ..                     | 2                        | 24                         | 26           |
| Scuole di avviamento e corsi preparatori di avviamento . . . . .                               | 125                     | 76                       | 97                         | 298          | 51                     | 41                       | 53                         | 145          |
| Corsi aggregati serali o festivi ed altri corsi . . . . .                                      | 19                      | 70                       | 143                        | 232          | 14                     | 11                       | 14                         | 39           |
| Scuole e corsi professionali femminili (compresi quelli aggregati a scuole maschili) . . . . . | 49                      | 27                       | 65                         | 132          | 42                     | 22                       | 28                         | 92           |

## 5. RR. Istituti d'arte e RR. Scuole d'arte.

(Anno scolastico 1924-925).

| Specie degli Istituti e delle Scuole       | Numero degli Istituti e delle Scuole | Numero degli alunni |         |        |            |         |        | Numero degli insegnanti |                        |              |
|--|--------------------------------------|---------------------|---------|--------|------------|---------|--------|-------------------------|------------------------|--------------|
|  |                                      | iscritti            |         |        | licenziati |         |        | ordinari e straordinari | incaricati e supplenti | capi tecnici |
|  |                                      | Maschi              | Femmine | Totale | Maschi     | Femmine | Totale |                         |                        |              |
| Istituti d'arte . . . . .                  | 9                                    | 823                 | 41      | 870    | 68         | 6       | 74     | 58                      | 31                     | 25           |
| Scuole artistiche industriali . . . . .    | 9                                    | 767                 | 7       | 774    | 85         | 3       | 88     | 26                      | 39                     | 26           |
| Scuole di avviamento . . . . .             | 15                                   | 1 463               | 337     | 1 805  | 146        | 35      | 181    | 36                      | 42                     | 33           |
| Scuole speciali d'arte . . . . .           | 15                                   | 1 877               | 288     | 2 165  | 102        | 17      | 119    | 32                      | 48                     | 34           |
| Scuole d'arte femminili . . . . .          | 2                                    | ..                  | 558     | 558    | ..         | 21      | 21     | 8                       | 10                     | 18           |
| Scuole non classificate . . . . .          | 7                                    | 1 498               | 81      | 1 579  | 95         | 5       | 100    | 24                      | 20                     | 5            |
| Corsi aggregati serali e festivi . . . . . | 8                                    | 1 122               | 36      | 1 158  | 81         | 14      | 95     | 9                       | 9                      | ..           |

## 6. Istituti di Belle Arti (a).

| Anni scolastici  | Istituti governativi |                     |       |        |   |       |        |                   |                     | Istituti non governativi |        |   |       |        |     |      |      |    |      |    |    |    |
|------------------|----------------------|---------------------|-------|--------|---|-------|--------|-------------------|---------------------|--------------------------|--------|---|-------|--------|-----|------|------|----|------|----|----|----|
|                  | N. degli Istituti    | Numero degli alunni |       |        | Numero dei diplomati (b)                            |       |        | N. degli Istituti | Numero degli alunni |                          |        | Numero dei diplomati                                |       |        |     |      |      |    |      |    |    |    |
|                  |                      | ordinari            |       |        | di sezioni annesse (nudo, serali, domenicali, ecc.) |       |        |                   | ordinari            |                          |        | di sezioni annesse (nudo, serali, domenicali, ecc.) |       |        |     |      |      |    |      |    |    |    |
|                  |                      | Maschi              | Femm. | Totale | Maschi  | Femm. | Totale |                   | Maschi              | Femm.                    | Totale | Maschi  | Femm. | Totale |     |      |      |    |      |    |    |    |
| 1922-923 . . . . | 9                    | 156                 | 890   | 284    | 1174  | 879   | 96     | 975               | 182                 | 103                      | 285    | 12  | 69    | 635    | 234 | 869  | 1047 | 46 | 1093 | 66 | 16 | 82 |
| 1923-924 . . . . | 9                    | 158                 | 959   | 293    | 1252  | 860   | 106    | 966               | 176                 | 65                       | 241    | 13  | 64    | 1324   | 235 | 1559 | 336  | 30 | 366  | 62 | 4  | 66 |
| 1924-925 . . . . | 9                    | 190                 | 840   | 344    | 1184  | 900   | 115    | 1015              | 170                 | 62                       | 232    | 13  | 70    | 1384   | 184 | 1568 | 353  | 62 | 415  | 62 | 16 | 78 |
| 1925-926 . . . . | 9                    | 221                 | 732   | 301    | 1033  | 1120  | 103    | 1229              | 163                 | 73                       | 242    | 12  | 58    | 1246   | 189 | 1435 | 371  | 6  | 377  | 43 | 4  | 47 |

Numero degli alunni, dei diplomati e degli insegnanti nei singoli istituti governativi.

| Sede degli Istituti   | Anno scolastico 1922-923 |               |                  | Anno scolastico 1923-924 |               |                  | Anno scolastico 1924-925 |               |                  | Anno scolastico 1925-926 |               |                  |
|-----------------------|--------------------------|---------------|------------------|--------------------------|---------------|------------------|--------------------------|---------------|------------------|--------------------------|---------------|------------------|
|                       | Numero                   |               |                  | Numero                   |               |                  | Numero                   |               |                  | Numero                   |               |                  |
|                       | degli alunni             | dei diplomati | degli insegnanti | degli alunni             | dei diplomati | degli insegnanti | degli alunni             | dei diplomati | degli insegnanti | degli alunni             | dei diplomati | degli insegnanti |
| Bologna . . . .       | 72                       | 87            | 13               | 107                      | 53            | 12               | 121                      | 66            | 16               | 95                       | 20            | 18               |
| Carrara . . . .       | ..                       | ..            | ..               | ..                       | ..            | ..               | ..                       | ..            | ..               | 88                       | 1             | 10               |
| Firenze . . . .       | 90                       | 7             | 14               | 140                      | 24            | 14               | 152                      | 40            | 21               | 153                      | 34            | 27               |
| Milano . . . .        | 941                      | 51            | 34               | 986                      | 24            | 35               | 948                      | 13            | 33               | 996                      | 49            | 36               |
| Napoli . . . .        | 136                      | 29            | 17               | 159                      | 15            | 25               | 161                      | 17            | 26               | 197                      | 18            | 27               |
| Palermo . . . .       | 116                      | 16            | 15               | 131                      | ..            | 12               | 116                      | 1             | 20               | 96                       | ..            | 24               |
| Reggio Emilia . . . . | 227                      | ..            | 6                | 225                      | ..            | 6                | 202                      | ..            | 6                | ..                       | ..            | ..               |
| Roma . . . .          | 241                      | 76            | 28               | 269                      | 80            | 27               | 253                      | 53            | 29               | 269                      | 63            | 32               |
| Torino . . . .        | 247                      | 6             | 17               | 96                       | 10            | 15               | 136                      | 15            | 24               | 245                      | 11            | 31               |
| Venezia . . . .       | 79                       | 13            | 12               | 105                      | 35            | 12               | 110                      | 27            | 15               | 123                      | 16            | 16               |

## 7. Istituti e Conservatori musicali (a).

| Anni scolastici  | Istituti governativi |                     |                     |       |        |                      |       |        |                   | Istituti non governativi (c) |                     |       |        |                      |       |        |  |  |
|------------------|----------------------|---------------------|---------------------|-------|--------|----------------------|-------|--------|-------------------|------------------------------|---------------------|-------|--------|----------------------|-------|--------|--|--|
|                  | N. degli Istituti    | N. degli insegnanti | Numero degli alunni |       |        | Numero dei diplomati |       |        | N. degli Istituti | N. degli insegnanti          | Numero degli alunni |       |        | Numero dei diplomati |       |        |  |  |
|                  |                      |                     | Maschi              | Femm. | Totale | Maschi               | Femm. | Totale |                   |                              | Maschi              | Femm. | Totale | Maschi               | Femm. | Totale |  |  |
|                  |                      |                     |                     |       |        |                      |       |        |                   |                              |                     |       |        |                      |       |        |  |  |
| 1922-923 . . . . | 6                    | 183                 | 716                 | 962   | 1 678  | 48                   | 58    | 106    | 40                | 403                          | 3 200               | 2 273 | 5 563  | 161                  | 107   | 268    |  |  |
| 1923-924 . . . . | 6                    | 190                 | 680                 | 905   | 1 585  | 100                  | 133   | 233    | 40                | 410                          | 3 406               | 2 322 | 5 728  | 210                  | 167   | 377    |  |  |
| 1924-925 . . . . | 6                    | 197                 | 705                 | 743   | 1 448  | 99                   | 176   | 275    | 40                | 426                          | 3 594               | 2 554 | 6 148  | 176                  | 172   | 348    |  |  |
| 1925-926 . . . . | 6                    | 200                 | 685                 | 731   | 1 416  | 79                   | 118   | 197    | 40                | 440                          | 3 705               | 2 748 | 6 453  | 218                  | 132   | 350    |  |  |

Numero degli alunni, dei diplomati e degli insegnanti nei singoli istituti governativi.

| Sede degli Istituti | Anno scolastico 1922-923 |               |                  | Anno scolastico 1923-924 |               |                  | Anno scolastico 1924-925 |               |                  | Anno scolastico 1925-926 |               |                  |
|---------------------|--------------------------|---------------|------------------|--------------------------|---------------|------------------|--------------------------|---------------|------------------|--------------------------|---------------|------------------|
|                     | Numero                   |               |                  | Numero                   |               |                  | Numero                   |               |                  | Numero                   |               |                  |
|                     | degli alunni             | dei diplomati | degli insegnanti | degli alunni             | dei diplomati | degli insegnanti | degli alunni             | dei diplomati | degli insegnanti | degli alunni             | dei diplomati | degli insegnanti |
| Firenze . . . .     | 294                      | 8             | 26               | 302                      | 68            | 22               | 228                      | 62            | 27               | 190                      | 24            | 27               |
| Milano . . . .      | 504                      | 18            | 33               | 405                      | 33            | 41               | 300                      | 25            | 40               | 245                      | 18            | 42               |
| Napoli . . . .      | 302                      | 28            | 37               | 298                      | 125           | 36               | 306                      | 149           | 38               | 297                      | 121           | 41               |
| Palermo . . . .     | 201                      | 13            | 24               | 249                      | 24            | 20               | 231                      | 13            | 28               | 224                      | 2             | 21               |
| Parma . . . .       | 107                      | 8             | 23               | 128                      | 2             | 24               | 126                      | 1             | 24               | 143                      | 3             | 24               |
| Roma . . . .        | 270                      | 31            | 40               | 208                      | 31            | 38               | 257                      | 25            | 40               | 317                      | 29            | 45               |

(a) Notizie fornite dal Ministero dell'Istruzione Pubblica.

(b) Nel numero dei diplomati sono compresi anche i candidati esterni.

(c) Negli istituti non governativi sono compresi anche 6 istituti pareggiati ai regi.

## E. — UNIVERSITÀ E ALTRI ISTITUTI D'ISTRUZIONE SUPERIORE (a).

## 1. Numero complessivo degli iscritti.

| Anni<br>accademici | Numero degli iscritti |        |   |  |   |  |              |       |         |     |                          |        |
|--------------------|-----------------------|--------|---|--|---|--|--------------|-------|---------|-----|--------------------------|--------|
|                    | nelle Università      |        | nelle<br>Scuole<br>universi-<br>tarie<br>annesse<br>a<br>R. Licei | negli<br>Istituti<br>superi-<br>ori<br>universi-<br>tari | negli<br>Istituti<br>superi-<br>ori<br>di<br>magi-<br>stero | negli<br>Istituti<br>superi-<br>ori<br>speci-<br>ali | In complesso |       |         |     |                          |        |
|                    | Governa-<br>tive      | Libere |   |  |   |  | Studenti     |       | Uditori |     | Studenti<br>e<br>uditori |        |
|                    |                       |        | Maschi  | Femmine  | Maschi  | Femmine  |              |       |         |     |                          |        |
| 1921-22 . . .      | 35 169                | 1 085  | 239   | 10 014   | 747   | 7 192  | 45 207       | 9 179 | 1 644   | 312 | 110                      | 54 868 |
| 1922-23 . . .      | 33 159                | 1 193  | 264   | 9 088  | 749   | 6 443  | 41 892       | 9 004 | 1 972   | 140 | 183                      | 51 219 |
| 1923-24 . . .      | 28 881                | 1 003  | 229   | 8 135  | 597   | 5 937  | 38 098       | 6 684 | 1 320   | 126 | 36                       | 44 944 |
| 1924-25 . . .      | 29 200                | 1 312  | ..  | 7 315  | 907   | 5 523  | 38 091       | 6 166 | 520     | 54  | 17                       | 44 328 |
| 1925-26 . . .      | 29 819                | 1 036  | ..  | 7 315  | 1 038   | 6 308  | 39 240       | 6 276 | 430     | 33  | 8                        | 45 557 |

## 2. Numero degli iscritti, dei laureati e dei diplomati per singoli Istituti (b).

(Anno accademico 1925-26).

| Istituti                              | Numero degli iscritti |              |  |               |           |           |              | Numero<br>dei laureati<br>e dei diplomati |              |              |  |              |
|---------------------------------------|-----------------------|--------------|--|---------------|-----------|-----------|--------------|---|--------------|--------------|--|--------------|
|                                       | Studenti              |              |  |               | Uditori   |           |              | Studenti e uditori<br>in complesso        | Femmine      |              |  |              |
|                                       | Maschi                | Femmine      |  | in complesso  | Maschi    | Femmine   | in complesso |   | Maschi       | Femmine      |  |              |
|                                       |                       | in<br>totale | delle quali<br>iscritte<br>ai corsi<br>di ostetricia |               |           |           |              |   |              | in totale    | delle quali<br>diplomate<br>in<br>ostetricia | in complesso |
| <i>Università:</i>                    |                       |              |  |               |           |           |              |   |              |              |  |              |
| <i>Governative:</i>                   |                       |              |  |               |           |           |              |   |              |              |  |              |
| Bari . . . . .                        | 564                   | 194          | 31   | 668           | ..        | ..        | ..           | 668                                       | 52           | 15           | 12   | 67           |
| Bologna . . . . .                     | 1 720                 | 420          | 18   | 2 140         | 1         | 1         | 2            | 2 142                                     | 246          | 83           | 9  | 329          |
| Cagliari . . . . .                    | 313                   | 98           | 2  | 411           | ..        | ..        | ..           | 411                                       | 55           | 17           | 1  | 72           |
| Catania . . . . .                     | 960                   | 288          | 14   | 1 248         | ..        | ..        | ..           | 1 248                                     | 110          | 56           | 12   | 166          |
| Firenze . . . . .                     | 868                   | 240          | 26   | 1 108         | ..        | ..        | ..           | 1 108                                     | 104          | 45           | ..   | 149          |
| Genova . . . . .                      | 1 141                 | 263          | 28   | 1 409         | ..        | ..        | ..           | 1 409                                     | 181          | 91           | 20   | 272          |
| Macerata . . . . .                    | 97                    | 5            | ..   | 102           | ..        | ..        | ..           | 102                                       | 30           | ..           | ..   | 30           |
| Messina . . . . .                     | 657                   | 100          | 19   | 757           | ..        | ..        | ..           | 757                                       | 90           | 23           | 10   | 113          |
| Milano . . . . .                      | 1 001                 | 323          | 53   | 1 324         | ..        | ..        | ..           | 1 324                                     | 103          | 61           | 23   | 164          |
| Modena . . . . .                      | 682                   | 101          | 26   | 783           | ..        | ..        | ..           | 783                                       | 135          | 33           | 10   | 168          |
| Napoli . . . . .                      | 4 600                 | 545          | 64   | 5 145         | ..        | ..        | ..           | 5 145                                     | 723          | 128          | 27   | 851          |
| Padova . . . . .                      | 2 110                 | 320          | 23   | 2 439         | ..        | ..        | ..           | 2 439                                     | 223          | 52           | 5  | 275          |
| Palermo . . . . .                     | 1 451                 | 435          | 18   | 1 886         | ..        | ..        | ..           | 1 886                                     | 241          | 102          | 9  | 343          |
| Parma . . . . .                       | 361                   | 79           | 10   | 440           | ..        | ..        | ..           | 440                                       | 70           | 16           | 7  | 86           |
| Pavia . . . . .                       | 1 115                 | 250          | 5  | 1 365         | ..        | ..        | ..           | 1 365                                     | 200          | 57           | ..   | 257          |
| Perugia . . . . .                     | 317                   | 29           | 4  | 346           | ..        | ..        | ..           | 346                                       | 54           | 4            | 1  | 58           |
| Pisa . . . . .                        | 916                   | 180          | 14   | 1 096         | ..        | ..        | ..           | 1 096                                     | 137          | 45           | 7  | 182          |
| Roma . . . . .                        | 3 741                 | 712          | 20   | 4 453         | 32        | 7         | 39           | 4 492                                     | 531          | 149          | 14   | 680          |
| Sassari . . . . .                     | 173                   | 30           | ..   | 203           | ..        | ..        | ..           | 203                                       | 22           | 5            | ..   | 27           |
| Siena . . . . .                       | 402                   | 45           | 10   | 447           | ..        | ..        | ..           | 447                                       | 53           | 9            | 5  | 62           |
| Torino . . . . .                      | 1 662                 | 387          | 40   | 2 049         | ..        | ..        | ..           | 2 049                                     | 274          | 90           | 17   | 364          |
| <b>Totale . . . . .</b>               | <b>24 860</b>         | <b>4 959</b> | <b>425</b>   | <b>29 819</b> | <b>33</b> | <b>8</b>  | <b>41</b>    | <b>29 860</b>                             | <b>3 634</b> | <b>1 081</b> | <b>192</b>                                   | <b>4 715</b> |
| <i>Libere:</i>                        |                       |              |  |               |           |           |              |   |              |              |  |              |
| Camerino . . . . .                    | 417                   | 55           | 5  | 472           | ..        | ..        | ..           | 472                                       | 51           | 12           | ..   | 63           |
| Ferrara . . . . .                     | 157                   | 41           | ..   | 198           | ..        | ..        | ..           | 198                                       | 59           | 6            | ..   | 65           |
| Milano - <i>Sacro Cuore</i> . . . . . | 199                   | 41           | ..   | 240           | ..        | ..        | ..           | 240                                       | 24           | 3            | ..   | 27           |
| Urbino . . . . .                      | 108                   | 18           | ..   | 126           | ..        | ..        | ..           | 126                                       | 38           | 7            | ..   | 45           |
| <b>Totale . . . . .</b>               | <b>881</b>            | <b>155</b>   | <b>5</b>   | <b>1 036</b>  | <b>..</b> | <b>..</b> | <b>..</b>    | <b>1 036</b>                              | <b>172</b>   | <b>28</b>    | <b>..</b>                                    | <b>200</b>   |

(a) Notizie raccolte dall'Istituto Centrale di Statistica.

(b) Non sono compresi gli studenti iscritti (350 maschi e 438 femmine) ed i diplomati (8 maschi e 9 femmine) della R. Università per stranieri in Perugia.

Segue — Università e altri Istituti d'istruzione superiore.

Segue — Numero degli iscritti, dei laureati e dei diplomati per singoli Istituti.

(Segue — Anno accademico 1925-926).

| Istituti  | Numero degli iscritti |            |              |           |          |           | Numero dei laureati e dei diplomati |              |            |              |
|---|-----------------------|------------|--------------|-----------|----------|-----------|-------------------------------------|--------------|------------|--------------|
|   | Studenti              |            |              | Uditori   |          |           | Studenti e uditori in complesso     | Maschi       | Femmine    | in totale    |
|   | Maschi                | Femmine    | in totale    | Maschi    | Femmine  | in totale |                                     |              |            |              |
| <b>Istituti superiori universitari :</b>                            |                       |            |              |           |          |           |                                     |              |            |              |
| Scuola d'Ingegneria — Bologna . . . . .                             | 190                   | 1          | 191          | ..        | ..       | ..        | 191                                 | 71           | ..         | 71           |
| Id. — Milano . . . . .  | 1 505                 | 13         | 1 518        | ..        | ..       | ..        | 1 518                               | 270          | 1          | 271          |
| Id. — Napoli . . . . .  | 1 282                 | 1          | 1 283        | ..        | ..       | ..        | 1 283                               | 184          | ..         | 184          |
| Id. — Padova . . . . .  | 453                   | 1          | 454          | ..        | ..       | ..        | 454                                 | 133          | 2          | 135          |
| Id. — Palermo . . . . .   | 316                   | ..         | 316          | ..        | ..       | ..        | 316                                 | 86           | ..         | 86           |
| Id. — Pisa . . . . .  | 103                   | ..         | 103          | ..        | ..       | ..        | 103                                 | 52           | ..         | 52           |
| Id. — Roma . . . . .  | 559                   | 1          | 560          | 46        | ..       | 46        | 606                                 | 193          | ..         | 193          |
| Id. — Torino . . . . .  | 1 242                 | 1          | 1 243        | ..        | ..       | ..        | 1 243                               | 339          | ..         | 339          |
| Scuola d'ingegneria navale — Genova . . . . .                       | 261                   | ..         | 261          | ..        | ..       | ..        | 261                                 | 54           | ..         | 54           |
| Istituto superiore navale — Napoli . . . . .                        | 242                   | ..         | 242          | ..        | ..       | ..        | 242                                 | 18           | ..         | 18           |
| Scuola di architettura — Roma . . . . .                             | 119                   | 3          | 122          | ..        | ..       | ..        | 122                                 | 9            | 1          | 10           |
| Scuola di chimica industriale — Bologna . . . . .                   | 133                   | 7          | 140          | ..        | ..       | ..        | 140                                 | 21           | ..         | 21           |
| Istituto sup. di medic. veterinaria — Bologna . . . . .             | 287                   | ..         | 287          | ..        | ..       | ..        | 287                                 | 53           | ..         | 53           |
| Id. — Milano . . . . .  | 111                   | ..         | 111          | ..        | ..       | ..        | 111                                 | 22           | ..         | 22           |
| Id. — Napoli . . . . .  | 132                   | ..         | 132          | ..        | ..       | ..        | 132                                 | 28           | ..         | 28           |
| Id. — Parma . . . . .   | 46                    | ..         | 46           | ..        | ..       | ..        | 46                                  | 9            | ..         | 9            |
| Id. — Perugia . . . . .   | 80                    | ..         | 80           | ..        | ..       | ..        | 80                                  | 15           | ..         | 15           |
| Id. — Pisa . . . . .  | 114                   | ..         | 114          | ..        | ..       | ..        | 114                                 | 28           | ..         | 28           |
| Id. — Torino . . . . .  | 85                    | ..         | 85           | ..        | ..       | ..        | 85                                  | 19           | ..         | 19           |
| Scuola normale superiore — Pisa . . . . .                           | 21                    | 6          | 27           | ..        | ..       | ..        | 27                                  | 3            | 2          | 5            |
| <b>Totale . . . . .</b>   | <b>7 281</b>          | <b>34</b>  | <b>7 315</b> | <b>46</b> | ..       | <b>46</b> | <b>7 361</b>                        | <b>1 607</b> | <b>6</b>   | <b>1 613</b> |
| <b>Istituti superiori di magistero :</b>                            |                       |            |              |           |          |           |                                     |              |            |              |
| Istituto sup. di magistero — Firenze . . . . .                      | 57                    | 176        | 233          | ..        | ..       | ..        | 233                                 | 10           | 43         | 53           |
| Id. — Messina . . . . .   | 26                    | 56         | 82           | ..        | ..       | ..        | 82                                  | 19           | 11         | 30           |
| Id. — Roma . . . . .  | 30                    | 156        | 186          | ..        | ..       | ..        | 186                                 | 4            | 66         | 70           |
| Ist. sup. di mag. paregg. Maria Immac. — Milano . . . . .           | 2                     | 112        | 114          | ..        | ..       | ..        | 114                                 | ..           | 3          | 3            |
| Id. Benincasa — Napoli . . . . .                                    | ..                    | 87         | 87           | ..        | ..       | ..        | 87                                  | ..           | 38         | 38           |
| Id. del Piemonte — Torino . . . . .                                 | 93                    | 213        | 306          | ..        | ..       | ..        | 306                                 | 4            | 7          | 11           |
| <b>Totale . . . . .</b>   | <b>208</b>            | <b>830</b> | <b>1 038</b> | ..        | ..       | ..        | <b>1 038</b>                        | <b>37</b>    | <b>168</b> | <b>205</b>   |
| <b>Istituti speciali d'istruzione superiore :</b>                   |                       |            |              |           |          |           |                                     |              |            |              |
| Istit. sup. di scienze economiche e commerciali — Bari . . . . .    | 310                   | 35         | 345          | ..        | ..       | ..        | 345                                 | 34           | 4          | 38           |
| Istit. sup. di scienze economiche e commerciali — Catania . . . . . | 270                   | 22         | 292          | ..        | ..       | ..        | 292                                 | 28           | ..         | 28           |
| Istit. sup. di scienze economiche e commerciali — Genova . . . . .  | 587                   | 13         | 600          | ..        | ..       | ..        | 600                                 | 79           | 10         | 89           |
| Istit. sup. di scienze economiche e commerciali — Napoli . . . . .  | 681                   | 18         | 699          | ..        | ..       | ..        | 699                                 | 89           | 3          | 92           |
| Istit. sup. di scienze economiche e commerciali — Roma . . . . .    | 824                   | 28         | 852          | 7         | 1        | 8         | 860                                 | 107          | 10         | 117          |
| Istit. sup. di scienze economiche e commerciali — Torino . . . . .  | 554                   | 30         | 584          | ..        | ..       | ..        | 584                                 | 84           | 6          | 90           |
| Università degli studi econ. e comm. — Trieste . . . . .            | 439                   | 14         | 453          | ..        | ..       | ..        | 453                                 | 41           | 2          | 43           |
| Istit. sup. di scienze economiche e commerciali — Venezia . . . . . | 504                   | 76         | 670          | ..        | ..       | ..        | 670                                 | 82           | 6          | 88           |
| Università commerciale L. Bocconi — Milano . . . . .                | 548                   | 10         | 567          | 5         | 2        | 7         | 574                                 | 87           | 4          | 91           |
| Istituto libero di scienze econ. e comm. — Palermo . . . . .        | 134                   | 13         | 147          | ..        | ..       | ..        | 147                                 | 14           | 2          | 16           |
| Istituto superiore agrario — Bologna . . . . .                      | 282                   | ..         | 282          | ..        | ..       | ..        | 282                                 | 26           | ..         | 26           |
| Id. — Milano . . . . .  | 129                   | ..         | 129          | ..        | ..       | ..        | 129                                 | 25           | ..         | 25           |
| Id. — Pisa . . . . .  | 109                   | ..         | 109          | ..        | ..       | ..        | 109                                 | 21           | ..         | 21           |
| Id. — Portici . . . . .   | 153                   | ..         | 153          | ..        | ..       | ..        | 153                                 | 20           | ..         | 20           |
| Istituto superiore agrario — Perugia . . . . .                      | 106                   | ..         | 106          | ..        | ..       | ..        | 106                                 | 36           | ..         | 36           |
| Istituto super. agrario e forestale — Firenze . . . . .             | 81                    | ..         | 81           | ..        | ..       | ..        | 81                                  | 2            | ..         | 2            |
| Istituto di scienze sociali Cesare Alfieri — Firenze . . . . .      | 178                   | 1          | 179          | ..        | ..       | ..        | 179                                 | 37           | ..         | 37           |
| Istituto orientale — Napoli . . . . .                               | 31                    | 29         | 60           | ..        | ..       | ..        | 60                                  | ..           | ..         | ..           |
| <b>Totale . . . . .</b>   | <b>6 010</b>          | <b>298</b> | <b>6 308</b> | <b>12</b> | <b>3</b> | <b>15</b> | <b>6 323</b>                        | <b>812</b>   | <b>47</b>  | <b>859</b>   |

Segue — Università e altri Istituti d'istruzione superiore.

## 3. Numero degli studenti, dei laureati e dei diplomati per singoli Corsi di studio.

Anno accademico 1925-926

| Corsi di studio   | Numero degli studenti |              |                |              |               | Numero dei laureati e dei diplomati |              |                |            |              |
|---|-----------------------|--------------|----------------|--------------|---------------|-------------------------------------|--------------|----------------|------------|--------------|
|   | nelle Università      |              | negli Istituti |              | in totale     | nelle Università                    |              | negli Istituti |            | in totale    |
|   | Maschi                | Femm.        | Maschi         | Femm.        |               | Maschi                              | Femm.        | Maschi         | Femm.      |              |
|   |                       |              |                |              |               |                                     |              |                |            |              |
| Corsi di scienze giuridiche ed economiche:  |                       |              |                |              |               |                                     |              |                |            |              |
| per laurea in giurisprudenza . . . . .  | 9 117                 | 274          | ..             | ..           | 9 391         | 1 527                               | 45           | ..             | ..         | 1 572        |
| per laurea in scienze politiche e sociali.  | 322                   | 9            | ..             | ..           | 331           | 45                                  | 2            | ..             | ..         | 47           |
| per altre lauree o diplomi:   |                       |              |                |              |               |                                     |              |                |            |              |
| Laurea o diploma di abilitazione alla carriera consolare o laurea in scienze politiche e coloniali. . . . . | ..                    | ..           | 79             | 3            | 82            | ..                                  | ..           | 8              | ..         | 8            |
| Diploma di abilitazione all'insegnamento delle scienze economiche e giuridiche nelle scuole secondarie .    | ..                    | ..           | 51             | ..           | 51            | ..                                  | ..           | 11             | ..         | 11           |
| Diploma di abilitazione all'insegnamento della computisteria e ragioneria nelle scuole secondarie . . .     | ..                    | ..           | 66             | 10           | 76            | ..                                  | ..           | 8              | ..         | 8            |
| Laurea in scienze economiche e commerciali . . . . .  | ..                    | ..           | 4 720          | 189          | 4 909         | ..                                  | ..           | 618            | 41         | 659          |
| Laurea in lingue straniere . . . . .  | ..                    | ..           | 25             | 66           | 91            | ..                                  | ..           | ..             | 6          | 6            |
| Laurea in scienze sociali . . . . .   | ..                    | ..           | 178            | 1            | 179           | ..                                  | ..           | 37             | ..         | 37           |
| Corsi di lettere e filosofia:   |                       |              |                |              |               |                                     |              |                |            |              |
| per laurea in lettere e per laurea in filosofia. . . . .  | 969                   | 1 572        | 8              | 2            | 2 551         | 293                                 | 329          | ..             | 1          | 623          |
| per diploma di magistero . . . . .  | ..                    | ..           | 208            | 830          | 1 038         | ..                                  | ..           | 37             | 168        | 205          |
| per diploma di lingue orientali . . . .   | ..                    | ..           | 31             | 29           | 60            | ..                                  | ..           | ..             | ..         | ..           |
| Corsi di scienze medico-chirurgiche:  |                       |              |                |              |               |                                     |              |                |            |              |
| per laurea in medicina e chirurgia . .  | 8 783                 | 343          | ..             | ..           | 9 126         | 1 099                               | 38           | ..             | ..         | 1 137        |
| per laurea in medicina veterinaria . .  | 127                   | 2            | 855            | ..           | 984           | 15                                  | ..           | 174            | ..         | 189          |
| per diploma di levatrice . . . . .  | ..                    | 430          | ..             | ..           | 430           | ..                                  | 192          | ..             | ..         | 192          |
| Corsi di scienze matematiche, fisiche e naturali:   |                       |              |                |              |               |                                     |              |                |            |              |
| per licenza in fisico-matematica (1° biennio) . . . . .   | 739                   | 307          | ..             | ..           | 1 046         | ..                                  | ..           | ..             | ..         | ..           |
| per laurea in matematiche pure . . . .  | 311                   | 289          | ..             | ..           | 600           | 52                                  | 83           | ..             | ..         | 135          |
| per ammissione alle scuole di ingegneria (1° biennio). . . . .  | 1 646                 | 3            | 454            | 1            | 2 104         | ..                                  | ..           | ..             | ..         | ..           |
| per laurea in fisica. . . . .   | 241                   | 42           | ..             | ..           | 283           | 26                                  | 18           | ..             | ..         | 44           |
| per laurea in scienze fisiche e matematica  | 85                    | 130          | 13             | 4            | 232           | 12                                  | 43           | 3              | 1          | 59           |
| per laurea in chimica generale . . . . .  | 1 002                 | 257          | ..             | ..           | 1 259         | 230                                 | 81           | ..             | ..         | 311          |
| per laurea in chimica industriale . . .   | 102                   | 11           | 127            | 6            | 246           | 3                                   | ..           | 17             | ..         | 20           |
| per laurea in ingegneria chimica . . . .  | ..                    | ..           | 13             | 1            | 14            | ..                                  | ..           | 8              | ..         | 8            |
| per laurea in scienze naturali . . . . .  | 83                    | 178          | ..             | ..           | 261           | 16                                  | 57           | ..             | ..         | 73           |
| per laurea in scienze fisiche e naturali  | 27                    | 30           | ..             | ..           | 57            | 1                                   | 5            | ..             | ..         | 6            |
| per laurea in chimica e farmacia. . . .   | 1 124                 | 804          | ..             | ..           | 1 928         | 139                                 | 94           | ..             | ..         | 233          |
| per diploma di farmacista . . . . .   | 1 063                 | 433          | ..             | ..           | 1 496         | 348                                 | 122          | ..             | ..         | 470          |
| Corsi di ingegneria:  |                       |              |                |              |               |                                     |              |                |            |              |
| per laurea in ingegneria civile e idraulica   | ..                    | ..           | 3 673          | 11           | 3 684         | ..                                  | ..           | 774            | 2          | 776          |
| per laurea in ingegneria industriale. .   | ..                    | ..           | 1 434          | 5            | 1 439         | ..                                  | ..           | 535            | 1          | 536          |
| per laurea in ingegneria navale . . . .   | ..                    | ..           | 261            | ..           | 261           | ..                                  | ..           | 54             | ..         | 54           |
| per laurea in architettura . . . . .  | ..                    | ..           | 174            | 4            | 178           | ..                                  | ..           | 17             | 1          | 18           |
| per laurea in ingegneria mineraria . . .  | ..                    | ..           | 27             | ..           | 27            | ..                                  | ..           | 7              | ..         | 7            |
| Corsi di agraria:   |                       |              |                |              |               |                                     |              |                |            |              |
| per laurea in agraria . . . . .   | ..                    | ..           | 779            | ..           | 779           | ..                                  | ..           | 128            | ..         | 128          |
| per il certificato dell'Istituto superiore forestale nazionale . . . . .                                    | ..                    | ..           | 81             | ..           | 81            | ..                                  | ..           | 2              | ..         | 2            |
| Corsi nautici:  |                       |              |                |              |               |                                     |              |                |            |              |
| per laurea in discipline nautiche . . . .   | ..                    | ..           | 53             | ..           | 53            | ..                                  | ..           | 7              | ..         | 7            |
| per laurea in scienze economico-marittime. . . . .  | ..                    | ..           | 178            | ..           | 178           | ..                                  | ..           | 11             | ..         | 11           |
| per il perfezionamento capitani marittimi . . . . .   | ..                    | ..           | 11             | ..           | 11            | ..                                  | ..           | ..             | ..         | ..           |
| <b>Totale . . . . .</b>   | <b>25 741</b>         | <b>5 114</b> | <b>13 499</b>  | <b>1 162</b> | <b>45 516</b> | <b>3 806</b>                        | <b>1 109</b> | <b>2 456</b>   | <b>221</b> | <b>7 592</b> |

Segue — Università e altri Istituti d'istruzione superiore.

4. Numero degli Insegnanti.

(Anno accademico 1925-926).

| Istituti                                | Numero degli insegnanti |             |                |            | Istituti   | Numero degli insegnanti |             |                |            |
|---|-------------------------|-------------|----------------|------------|--|-------------------------|-------------|----------------|------------|
|   | Professori di ruolo     |             | Liberi docenti | Incaricati |  | Professori di ruolo     |             | Liberi docenti | Incaricati |
|   | stabili                 | non stabili |                |            |  | stabili                 | non stabili |                |            |
| <b>Università:</b>                      |                         |             |                |            |  |                         |             |                |            |
| <i>Governative:</i>                     |                         |             |                |            |  |                         |             |                |            |
| Bari                                    | 7                       | 13          | 15             | 19         | Scuola d'ingegneria navale — Genova                          | 3                       | 3           | 1              | 17         |
| Bologna                                 | 55                      | 3           | 208            | 29         | Istituto superiore navale — Napoli                           | ..                      | ..          | ..             | 26         |
| Cagliari                                | 8                       | 26          | 42             | 23         | Scuola superiore di architettura — Roma                      | 5                       | 1           | ..             | 22         |
| Catania                                 | 33                      | 14          | 96             | 14         | Scuola di chimica industriale — Bologna                      | ..                      | ..          | ..             | 12         |
| Firenze                                 | 45                      | 8           | 182            | 29         | Istituto superiore di medicina veterinaria — Bologna         | 5                       | 1           | ..             | ..         |
| Genova                                  | 54                      | 3           | 194            | 43         | Id. — Milano   | 5                       | 1           | ..             | ..         |
| Macerata                                | 5                       | 2           | 1              | 4          | Id. — Napoli   | 4                       | ..          | ..             | ..         |
| Messina                                 | 16                      | 12          | 31             | 18         | Id. — Parma  | 1                       | 2           | ?              | ?          |
| Milano                                  | 39                      | 6           | 100            | 35         | Id. — Perugia  | ..                      | ..          | ..             | ..         |
| Modena                                  | 24                      | 7           | 24             | 11         | Id. — Pisa   | 1                       | 2           | ..             | ..         |
| Napoli                                  | 69                      | 3           | 347            | 32         | Id. — Torino   | 6                       | ..          | ..             | ..         |
| Padova                                  | 49                      | 7           | 98             | 56         | <b>Totale</b>  | <b>118</b>              | <b>32</b>   | <b>?</b>       | <b>?</b>   |
| Palermo                                 | 47                      | 7           | 174            | 53         | <i>Istituti superiori di magistero femminile:</i>            |                         |             |                |            |
| Parma                                   | 23                      | 3           | 9              | 8          | Istituto superiore di magistero — Firenze                    | 7                       | 2           | ..             | 3          |
| Pavia                                   | 43                      | 7           | 30             | 28         | Id. — Messina  | ..                      | 4           | ..             | 7          |
| Perugia                                 | 13                      | 4           | 3              | 19         | Id. — Roma   | 7                       | ..          | ..             | 5          |
| Pisa                                    | 51                      | 4           | 127            | 28         | Istit. sup. di magist. paregg. « Maria Immacolata » — Milano | ..                      | ..          | ..             | 18         |
| Roma                                    | 94                      | 6           | 324            | 48         | Id. « Benincasa » — Napoli                                   | ..                      | ..          | ..             | 11         |
| Sassari                                 | 4                       | 10          | 5              | 16         | Id. del Piemonte — Torino                                    | ..                      | 2           | ..             | 7          |
| Siena                                   | 17                      | 8           | 72             | 10         | <b>Totale</b>  | <b>14</b>               | <b>8</b>    | <b>..</b>      | <b>51</b>  |
| Torino                                  | 58                      | 7           | 124            | 25         | <i>Istituti speciali d'istruzione superiore:</i>             |                         |             |                |            |
| <b>Totale</b>                           | <b>754</b>              | <b>160</b>  | <b>2 206</b>   | <b>548</b> | Istituto super. di scienze economiche e comm.li — Bari       | 6                       | 2           | ..             | 4          |
| <i>Libere:</i>                          |                         |             |                |            | Id. — Catania  | ..                      | 1           | ..             | 15         |
| Camerino                                | 8                       | 5           | ..             | 10         | Id. — Genova   | 5                       | 3           | ..             | 19         |
| Ferrara                                 | 5                       | 2           | ..             | 19         | Id. — Napoli   | 8                       | ..          | ..             | 6          |
| Milano — Sacro Cuore                    | 10                      | 9           | 1              | 37         | Id. — Roma   | 14                      | ..          | ..             | 8          |
| Urbino                                  | 3                       | ..          | ..             | 10         | Id. — Torino   | 8                       | 3           | ..             | 9          |
| <b>Totale</b>                           | <b>26</b>               | <b>16</b>   | <b>1</b>       | <b>76</b>  | Università degli studi economici e commerciali — Trieste     | 8                       | 2           | ..             | 12         |
| <i>Istituti superiori universitari:</i> |                         |             |                |            | Istituto super. di scienze econom. e commer.li — Venezia     | 10                      | 1           | 9              | 24         |
| Scuola d'ingegneria — Bologna           | 7                       | 3           | 7              | 6          | Università commerciale « L. Bocconi » — Milano               | ..                      | ..          | ..             | 35         |
| Id. — Milano                            | 19                      | 1           | 15             | 36         | Istituto libero di scienze econom. e commer.li — Palermo     | ..                      | ..          | ..             | 22         |
| Id. — Napoli                            | 11                      | 6           | 12             | 11         | Istituto superiore agrario — Bologna                         | 3                       | 1           | ..             | ..         |
| Id. — Padova                            | 8                       | 1           | 8              | 15         | Id. — Milano   | 8                       | 2           | ..             | ..         |
| Id. — Palermo                           | 8                       | 3           | 4              | 7          | Id. — Pisa   | 1                       | 2           | ..             | ..         |
| Id. — Pisa                              | 3                       | 5           | 2              | 10         | Id. — Portici  | 11                      | 1           | ..             | ..         |
| Id. — Roma                              | 15                      | 2           | 13             | 5          | Istituto superiore agrario — Perugia                         | 9                       | 1           | ..             | ..         |
| Id. — Torino                            | 17                      | 1           | ..             | 13         | Istituto superiore agrario e forestale — Firenze             | 8                       | 2           | ..             | ..         |
|   |                         |             |                |            | Istituto di scienze sociali « Cesare Alfieri » — Firenze     | 10                      | ..          | ..             | 5          |
|   |                         |             |                |            | Istituto orientale — Napoli                                  | 4                       | ..          | ..             | 7          |
|   |                         |             |                |            | <b>Totale</b>  | <b>113</b>              | <b>21</b>   | <b>?</b>       | <b>?</b>   |

F. -- BIBLIOTECHE.

1. Notizie sulle biblioteche pubbliche governative (a).

Numero delle opere date in lettura e numero dei lettori ripartiti per singole Biblioteche.

| Biblioteche   | Anno 1923                          |                    | Anno 1924                          |                    | Anno 1925                          |                    | Anno 1926                          |                    |
|---|------------------------------------|--------------------|------------------------------------|--------------------|------------------------------------|--------------------|------------------------------------|--------------------|
|   | Numero delle opere date in lettura | Numero dei lettori | Numero delle opere date in lettura | Numero dei lettori | Numero delle opere date in lettura | Numero dei lettori | Numero delle opere date in lettura | Numero dei lettori |
| Bologna — Universitaria . . . . .   | 48 318                             | 22 368             | 56 620                             | 31 205             | 56 620                             | 34 102             | 57 879                             | 28 796             |
| Cagliari — Un.versitaria . . . . .  | 13 865                             | 11 913             | 16 449                             | 14 241             | 21 932                             | 19 283             | 20 125                             | 17 163             |
| Catania — Universitaria . . . . .   | 49 560                             | 46 689             | 46 705                             | 23 256             | 55 103                             | 28 772             | 58 869                             | 36 768             |
| Cremona — Governativa . . . . .   | 8 357                              | 6 407              | 7 088                              | 5 377              | 9 769                              | 6 527              | 5 055                              | 3 225              |
| Firenze — Marucelliana . . . . .  | 94 471                             | 81 471             | 104 634                            | 86 239             | 96 188                             | 77 960             | 80 715                             | 67 609             |
| Id. — Nazionale Centrale . . . . .  | 51 943                             | 25 541             | 52 434                             | 30 806             | 72 774                             | 35 040             | 76 599                             | 39 139             |
| Id. — Mediceo Laurenziana . . . . .                                       | 3 067                              | 2 062              | 4 835                              | 3 214              | 4 804                              | 3 647              | 4 966                              | 3 877              |
| Genova — Universitaria . . . . .  | 13 954                             | 11 311             | 10 439                             | 7 843              | 8 550                              | 14 936             | 11 223                             | 11 223             |
| Gorizia — Governativa (b) . . . . .                                       | ..                                 | ..                 | 6 460                              | 4 029              | 4 545                              | 2 816              | 2 581                              | 1 720              |
| Lucca — Governativa . . . . .   | 20 699                             | 16 568             | 20 807                             | 16 186             | 17 334                             | 13 639             | 16 066                             | 12 832             |
| Measina — Universitaria . . . . .   | 11 277                             | 6 467              | 19 243                             | 15 541             | 20 980                             | 17 219             | 22 810                             | 19 787             |
| Milano — Nazionale . . . . .  | 75 532                             | 50 243             | 84 092                             | 54 562             | 84 269                             | 57 999             | 77 214                             | 48 230             |
| Modena — Estense ed Universitaria . . . . .                               | 21 598                             | 17 203             | 15 824                             | 12 223             | 19 587                             | 15 576             | 20 768                             | 17 066             |
| Napoli — Universitaria . . . . .  | 63 663                             | 58 627             | 68 244                             | 64 210             | 74 499                             | 70 287             | ..                                 | ..                 |
| Id. — Nazionale (con le Sezioni San Giacomo e Brancacciana) (c) . . . . . | 53 150                             | 41 603             | 42 061                             | 32 603             | ..                                 | ..                 | 71 540                             | 68 179             |
| Padova — Universitaria . . . . .  | 43 070                             | 30 611             | 51 120                             | 39 180             | 60 780                             | 48 605             | 65 137                             | 46 210             |
| Palermo — Nazionale . . . . .   | 81 471                             | 57 378             | 90 744                             | 62 158             | 95 625                             | 57 909             | 81 851                             | 54 696             |
| Parma — Palatina . . . . .  | 20 251                             | 17 418             | 25 136                             | 22 500             | 26 933                             | 24 032             | 26 577                             | 24 456             |
| Pavia — Universitaria . . . . .   | 101 591                            | 83 719             | 110 480                            | 90 292             | 119 869                            | 96 801             | 128 805                            | 103 933            |
| Pisa — Universitaria . . . . .  | 24 866                             | 19 558             | 21 811                             | 16 965             | 27 228                             | 21 959             | 24 647                             | 20 700             |
| Roma — Nazionale Centrale « Vittorio Emanuele » . . . . .                 | 136 605                            | 156 445            | 118 524                            | 148 695            | 127 396                            | 151 468            | 140 338                            | 152 247            |
| Id. — Alessandrina (Universitaria) . . . . .                              | 38 183                             | 33 528             | 38 363                             | 34 969             | 40 807                             | 35 047             | 59 011                             | 51 708             |
| Id. — Casanatense . . . . .   | 12 459                             | 13 754             | 22 140                             | 15 630             | 18 327                             | 13 458             | 13 480                             | 10 101             |
| Id. — Angelica . . . . .  | 5 574                              | 3 752              | 6 099                              | 3 544              | 6 336                              | 3 432              | 5 463                              | 3 366              |
| Id. — Musicale di Santa Cecilia . . . . .                                 | 2 961                              | 1 756              | ..                                 | ..                 | ..                                 | ..                 | ..                                 | ..                 |
| Id. — Lancisiana . . . . .  | 110                                | 89                 | ..                                 | ..                 | ..                                 | ..                 | ..                                 | ..                 |
| Id. — Vallicelliana . . . . .   | 592                                | 342                | ..                                 | ..                 | ..                                 | ..                 | ..                                 | ..                 |
| Id. — Medica (d) . . . . .  | ..                                 | ..                 | 616                                | 469                | 1 394                              | 974                | 1 137                              | 847                |
| Sassari — Universitaria . . . . .   | 15 156                             | 12 008             | 15 656                             | 12 353             | 18 291                             | 15 045             | 2 211                              | 1 689              |
| Torino — Nazionale . . . . .  | 94 172                             | 79 039             | 85 493                             | 72 307             | 82 236                             | 69 776             | 73 015                             | 61 119             |
| Venezia — Nazionale Marciana . . . . .                                    | 42 919                             | 34 918             | 58 347                             | 45 518             | 62 303                             | 48 482             | 56 533                             | 42 671             |
| <b>TOTALE . . . . .</b>   | <b>1 150 334</b>                   | <b>942 848</b>     | <b>1 200 464</b>                   | <b>966 115</b>     | <b>1 237 927</b>                   | <b>978 880</b>     | <b>1 224 704</b>                   | <b>962 324</b>     |

(a) Notizie comunicate dal Ministero dell'Istruzione Pubblica.  
 (b) Aperta al pubblico nell'anno 1924.  
 (c) Chiusa al pubblico negli anni 1925 e 1926.  
 (d) Aperta al pubblico il 2 marzo 1925.



Segue — Biblioteche.

## 2, Biblioteche del Combattente.

| Anni           | Numero delle biblioteche | Numero dei volumi | Numero dei lettori in ciascun anno | Anni           | Numero delle biblioteche | Numero dei volumi | Numero dei lettori in ciascun anno |
|----------------|--------------------------|-------------------|------------------------------------|----------------|--------------------------|-------------------|------------------------------------|
| 1922 . . . . . | 80                       | 15 000            | 7 000                              | 1925 . . . . . | 350                      | 87 500            | 45 000                             |
| 1923 . . . . . | 130                      | 32 500            | 15 000                             | 1926 . . . . . | 650                      | 182 500           | 80 000                             |
| 1924 . . . . . | 210                      | 52 500            | 26 000                             |                |                          |                   |                                    |

## Ripartizione delle biblioteche per Compartimenti.

(Situazione al 31 dicembre 1926)

| Compartimenti                | Numero delle biblioteche | Compartimenti              | Numero delle biblioteche | Compartimenti        | Numero delle biblioteche |
|------------------------------|--------------------------|----------------------------|--------------------------|----------------------|--------------------------|
| Piemonte . . . . .           | 26                       | Toscana . . . . .          | 32                       | Basilicata . . . . . | 34                       |
| Liguria . . . . .            | 4                        | Marche . . . . .           | 35                       | Calabria . . . . .   | 41                       |
| Lombardia . . . . .          | 38                       | Umbria . . . . .           | 6                        | Sicilia . . . . .    | 44                       |
| Venezia Tridentina . . . . . | 66                       | Lazio . . . . .            | 41                       | Sardegna . . . . .   | 35                       |
| Veneto . . . . .             | 64                       | Abruzzi e Molise . . . . . | 31                       | Colonie . . . . .    | 19                       |
| Venezia Giulia . . . . .     | 15                       | Campania . . . . .         | 45                       |                      |                          |
| Emilia . . . . .             | 36                       | Puglie . . . . .           | 35                       | TOTALE . . . . .     | 650                      |

## G. — NUMERO DEI VISITATORI DI GALLERIE, MUSEI, SCAVI E MONUMENTI NAZIONALI (a).

| Esercizi finanziari<br>Mesi | Visitatori  |                 |                              |              | Incassi<br>(Lire) |
|-----------------------------|-------------|-----------------|------------------------------|--------------|-------------------|
|                             | a pagamento | esenti da tassa | nei giorni d'ingresso libero | in complesso |                   |
| 1921-1922 . . . . .         | 972 066     | 103 404         | 688 817                      | 1 764 287    | 2 073 465         |
| 1922-1923 . . . . .         | 1 092 763   | 124 179         | 853 861                      | 2 070 803    | 2 511 847         |
| 1923-1924 . . . . .         | 1 264 966   | 175 807         | 1 015 503                    | 2 456 276    | 4 689 510         |
| 1924-1925 . . . . .         | 1 359 615   | 181 216         | 1 024 581                    | 2 565 412    | 4 868 799         |
| 1925-1926 . . . . .         | 1 443 602   | 206 237         | 1 051 830                    | 2 701 669    | 6 373 003         |

## Ripartizione dei visitatori nei singoli mesi dell'esercizio finanziario 1925-1926.

|      |                     |         |        |         |         |         |
|------|---------------------|---------|--------|---------|---------|---------|
| 1925 | Luglio . . . . .    | 148 674 | 15 867 | 89 750  | 254 291 | 684 694 |
|      | Agosto . . . . .    | 143 862 | 14 097 | 126 481 | 284 440 | 655 521 |
|      | Settembre . . . . . | 209 397 | 17 470 | 98 790  | 325 657 | 774 826 |
|      | Ottobre . . . . .   | 161 482 | 17 850 | 105 899 | 285 231 | 743 985 |
|      | Novembre . . . . .  | 68 066  | 15 389 | 75 536  | 158 991 | 310 873 |
|      | Dicembre . . . . .  | 56 841  | 13 860 | 69 281  | 139 982 | 258 230 |
| 1926 | Gennaio . . . . .   | 44 234  | 11 319 | 66 122  | 121 675 | 200 258 |
|      | Febbraio . . . . .  | 71 252  | 15 125 | 84 086  | 170 463 | 325 125 |
|      | Marzo . . . . .     | 129 073 | 22 197 | 87 234  | 238 504 | 598 876 |
|      | Aprile . . . . .    | 197 437 | 26 039 | 97 585  | 321 061 | 877 719 |
|      | Maggio . . . . .    | 126 364 | 20 646 | 89 714  | 236 724 | 559 566 |
|      | Giugno . . . . .    | 86 920  | 16 378 | 61 352  | 164 650 | 383 330 |

(a) Notizie fornite dal Ministero della Pubblica Istruzione (Direzione generale Antichità e Belle Arti).

VII.  
GIUSTIZIA  

---

CARCERI E RIFORMATORI  

---

INDICE.

Giustizia.

Autorità giudiziarie e distribuzione territoriale del lavoro compiuto:

|   |         |
|---|---------|
| 1. Circostrizione di ciascun compartimento giudiziario e numero delle Autorità . . . . .                | Pag. 85 |
| 2. Lavoro complessivo delle Autorità giudiziarie . . . . .  | » 86-87 |
| <b>A — Giustizia civile e commerciale:</b>  |         |
| 1. Lavoro contenzioso delle Autorità giudiziarie in materia civile . . . . .                            | » 88    |
| 2. Procedimenti contenziosi . . . . .   | » 88    |
| 3. Numero ed esito delle cause di prima cognizione. . . . .   | » 88    |
| 4. Numero ed esito degli appelli . . . . .  | » 89    |
| 5. Numero ed esito dei ricorsi in Cassazione . . . . .  | » 89    |
| 6. Tutele dei minorenni . . . . .   | » 89-90 |
| 7. Separazioni personali di coniugi. . . . .  | » 90    |
| 8. Protesti cambiari . . . . .  | » 91    |
| 9. Pignoramenti e vendite di mobili e frutti pendenti . . . . .   | » 91    |
| 10. Sequestri . . . . .   | » 91    |
| 11. Vendite giudiziarie di immobili . . . . .   | » 92    |
| 12. Giudizi di graduazione . . . . .  | » 93    |
| 13. Fallimenti . . . . .  | » 94    |
| <b>B — Giustizia penale:</b>  |         |
| 1. Lavoro delle Autorità giudiziarie in materia penale. . . . .   | » 95    |
| 2. Reati denunciati e giudicati:  |         |
| a) Reati denunciati e giudicati in complesso. . . . .   | » 95    |
| b) Reati denunciati divisi secondo le loro specie . . . . .   | » 96-97 |
| 3. Imputati sottoposti a procedimento penale ed esito del procedimento . . . . .                        | » 98    |
| 4. Imputati condannati dalle varie Magistrature, divisi secondo le specie delle pene riportate. . . . . | » 98    |
| 5. Giudizi d'appello e di cassazione e loro esito . . . . .   | » 98    |
| 6. Condanne condizionali . . . . .  | » 99    |
| 7. Liberazioni condizionali . . . . .   | » 99    |
| 8. Grazie sovrane . . . . .   | » 99    |
| 9. Riabilitazioni . . . . .   | » 100   |
| 10. Estradizioni . . . . .  | » 100   |
| 11. Ammonizioni . . . . .   | » 100   |

(Segue)

## Appendice I.

|   |              |
|---|--------------|
| A — Giustizia civile e commerciale nella Venezia Tridentina e nella Venezia Giulia negli anni 1923 e 1924 . . . . . | Pag. 101-103 |
| B — Giustizia civile e commerciale nella Provincia di Fiume nell'anno 1924 . . . . .                                | » 103        |

## Appendice II.

Giustizia civile, commerciale e penale negli anni 1925 e 1926 (*Dati provvisori*).

|  |           |
|--|-----------|
| A — Giustizia civile e commerciale . . . . . | » 104     |
| B — Giustizia penale. . . . .                | » 104-106 |

## Carceri e Riformatorii.

|   |           |
|---|-----------|
| A — Carceri e Colonie per domiciliati coatti:   |           |
| 1. Numero e capienza delle diverse specie di Stabilimenti e Personale di custodia e di sorveglianza . . . . . | » 107     |
| 2. Entrati nelle Carceri giudiziarie e negli Stabilimenti penali e assegnati a domicilio coatto. . . . .      | » 108     |
| 3. Usciti dalle Carceri giudiziarie e dagli Stabilimenti penali e dimessi dal domicilio coatto . . . . .      | » 109     |
| 4. Situazione numerica dei detenuti e dei coatti . . . . .  | » 109-111 |
| 5. Notizie sul mantenimento dei detenuti e dei coatti . . . . .   | » 111     |
| B — Riformatorii:   |           |
| 1. Numero e capienza dei Riformatorii, e Personale di educazione nell'anno 1925 . . . . .                     | » 112     |
| 2. Entrati per assegnazione nei Riformatorii . . . . .  | » 112     |
| 3. Usciti dai Riformatorii. . . . .   | » 113     |
| 4. Situazione numerica dei ricoverati . . . . .   | » 113-114 |
| 5. Notizie sul mantenimento dei ricoverati . . . . .  | » 114     |

## FONTI.

1. *Statistica giudiziaria civile e commerciale* - Pubblicazione annuale del Ministero della Giustizia e degli Affari di Culto.
2. *Statistica giudiziaria penale* - Id.
3. *Statistica delle Carceri* - Pubblicazione annuale del Ministero della Giustizia e degli Affari di Culto (Direzione generale delle Carceri e dei Riformatorii).
4. *Statistica dei Riformatorii* - Id. (id).

## GIUSTIZIA (a)

AUTORITÀ GIUDIZIARIE E DISTRIBUZIONE TERRITORIALE  
DEL LAVORO COMPIUTO.

## 1. Circostrizione di ciascun compartimento giudiziario e numero delle Autorità (b).

(al 31 dicembre).

| Compartimenti giudiziari        | Anni | Magistrature            |                  |                 |                  |        |                                |                 |                  |                           |                  |                                    |                  |
|---------------------------------|------|-------------------------|------------------|-----------------|------------------|--------|--------------------------------|-----------------|------------------|---------------------------|------------------|------------------------------------|------------------|
|                                 |      | Uffici di conciliazione |                  | Preture         |                  |        |                                | Tribunali       |                  | Circoli di Corte d'assise |                  | Corti d'appello e sezioni staccate |                  |
|                                 |      |                         |                  | mandamentali    |                  | urbane | Sedi distaccate da Pretura (c) |                 |                  |                           |                  |                                    |                  |
|                                 |      | Numero assoluto         | Ogni 100 000 ab. | Numero assoluto | Ogni 100 000 ab. |        |                                | Numero assoluto | Ogni 100 000 ab. | Numero assoluto           | Ogni 100 000 ab. | Numero assoluto                    | Ogni 100 000 ab. |
| Piemonte . . . . .              | 1923 | 1 543                   | 42.5             | 66              | 1.8              | 1      | ..                             | 9               | 0.25             | 8                         | 0.22             | 1                                  | 0.03             |
|                                 | 1924 | 1 544                   | 42.5             | 66              | 1.8              | 1      | 20                             | 9               | 0.25             | 8                         | 0.22             | 1                                  | 0.03             |
| Liguria . . . . .               | 1923 | 305                     | 19.8             | 33              | 2.1              | 1      | ..                             | 5               | 0.32             | 5                         | 0.32             | 1                                  | 0.07             |
|                                 | 1924 | 306                     | 19.7             | 33              | 2.1              | 1      | 12                             | 5               | 0.32             | 5                         | 0.32             | 1                                  | 0.06             |
| Lombardia . . . . .             | 1923 | 1 856                   | 36.2             | 70              | 1.4              | 2      | ..                             | 9               | 0.18             | 8                         | 0.16             | 2                                  | 0.04             |
|                                 | 1924 | 1 864                   | 36.2             | 70              | 1.4              | 2      | 18                             | 9               | 0.18             | 8                         | 0.16             | 2                                  | 0.04             |
| Venezia Tridentina . . . . .    | 1923 | ..                      | ..               | 33              | 4.9              | ..     | ..                             | 3               | 0.45             | 2                         | 0.30             | 1                                  | 0.15             |
|                                 | 1924 | ..                      | ..               | 33              | 4.9              | ..     | 28                             | 3               | 0.45             | 2                         | 0.30             | 1                                  | 0.15             |
| Veneto . . . . .                | 1923 | 800                     | 19.3             | 61              | 1.5              | 2      | ..                             | 9               | 0.22             | 8                         | 0.19             | 1                                  | 0.02             |
|                                 | 1924 | 804                     | 19.2             | 64              | 1.5              | 2      | 19                             | 9               | 0.22             | 8                         | 0.19             | 1                                  | 0.02             |
| Venezia Giulia e Zara . . . . . | 1923 | ..                      | ..               | 36              | 3.8              | 1      | ..                             | 5               | 0.53             | 4                         | 0.43             | 1                                  | 0.11             |
|                                 | 1924 | ..                      | ..               | 37              | 3.8              | 1      | 6                              | 6               | 0.61             | 4                         | 0.41             | 2                                  | 0.20             |
| Emilia . . . . .                | 1923 | 348                     | 11.1             | 33              | 1.7              | 1      | ..                             | 8               | 0.26             | 8                         | 0.26             | 1                                  | 0.03             |
|                                 | 1924 | 348                     | 11.0             | 33              | 1.7              | 1      | 27                             | 8               | 0.25             | 8                         | 0.25             | 1                                  | 0.03             |
| Toscana . . . . .               | 1923 | 273                     | 10.3             | 46              | 1.7              | 1      | ..                             | 7               | 0.27             | 7                         | 0.27             | 1                                  | 0.04             |
|                                 | 1924 | 274                     | 10.3             | 46              | 1.7              | 1      | 24                             | 7               | 0.26             | 7                         | 0.26             | 1                                  | 0.04             |
| Marche ed Umbria . . . . .      | 1923 | 360                     | 19.3             | 44              | 2.4              | ..     | ..                             | 6               | 0.32             | 6                         | 0.32             | 2                                  | 0.11             |
|                                 | 1924 | 361                     | 19.2             | 44              | 2.3              | ..     | 20                             | 6               | 0.32             | 6                         | 0.32             | 2                                  | 0.11             |
| Lazio . . . . .                 | 1923 | 291                     | 17.7             | 42              | 2.6              | 2      | ..                             | 4               | 0.24             | 5                         | 0.30             | 1                                  | 0.06             |
|                                 | 1924 | 296                     | 17.8             | 42              | 2.5              | 2      | 15                             | 4               | 0.24             | 5                         | 0.30             | 1                                  | 0.06             |
| Abruzzi . . . . .               | 1923 | 335                     | 27.8             | 61              | 5.1              | ..     | ..                             | 6               | 0.50             | 4                         | 0.33             | 1                                  | 0.08             |
|                                 | 1924 | 335                     | 27.8             | 61              | 5.1              | ..     | 11                             | 6               | 0.50             | 4                         | 0.33             | 1                                  | 0.08             |
| Campania e Molise . . . . .     | 1923 | 759                     | 18.9             | 136             | 3.4              | 2      | ..                             | 7               | 0.17             | 10                        | 0.25             | 1                                  | 0.03             |
|                                 | 1924 | 759                     | 18.8             | 136             | 3.4              | 2      | 31                             | 7               | 0.17             | 10                        | 0.25             | 1                                  | 0.03             |
| Puglie . . . . .                | 1923 | 225                     | 9.5              | 69              | 2.9              | 1      | ..                             | 5               | 0.21             | 6                         | 0.25             | 1                                  | 0.04             |
|                                 | 1924 | 229                     | 9.6              | 69              | 2.9              | 1      | 29                             | 5               | 0.21             | 6                         | 0.25             | 1                                  | 0.04             |
| Basilicata . . . . .            | 1923 | 151                     | 26.2             | 38              | 6.6              | ..     | ..                             | 4               | 0.69             | 4                         | 0.69             | 1                                  | 0.17             |
|                                 | 1924 | 151                     | 26.1             | 38              | 6.6              | ..     | 18                             | 4               | 0.69             | 4                         | 0.69             | 1                                  | 0.17             |
| Calabrie . . . . .              | 1923 | 404                     | 36.4             | 73              | 6.6              | ..     | ..                             | 8               | 0.72             | 9                         | 0.81             | 1                                  | 0.09             |
|                                 | 1924 | 406                     | 36.5             | 73              | 6.6              | ..     | 16                             | 8               | 0.72             | 9                         | 0.81             | 1                                  | 0.09             |
| Sicilia . . . . .               | 1923 | 459                     | 9.5              | 131             | 2.7              | 3      | ..                             | 14              | 0.29             | 16                        | 0.33             | 3                                  | 0.06             |
|                                 | 1924 | 461                     | 9.5              | 131             | 2.7              | 3      | 36                             | 14              | 0.29             | 16                        | 0.33             | 3                                  | 0.06             |
| Sardegna . . . . .              | 1923 | 368                     | 41.4             | 67              | 7.5              | ..     | ..                             | 6               | 0.68             | 6                         | 0.68             | 1                                  | 0.11             |
|                                 | 1924 | 368                     | 41.4             | 67              | 7.5              | ..     | 7                              | 6               | 0.67             | 6                         | 0.67             | 1                                  | 0.11             |
| REGNO . . . . .                 | 1923 | 8 477                   | 21.9             | 1 062           | 2.6              | 17     | ..                             | 115             | 0.29             | 116                       | 0.29             | 21                                 | 0.05             |
|                                 | 1924 | 8 506                   | 21.8             | 1 063           | 2.6              | 17     | 337                            | 116             | 0.29             | 116                       | 0.29             | 22                                 | 0.05             |

(a) Le notizie furono comunicate dal Ministero della Giustizia e degli Affari di Culto.

Per gli anni 1923 e 1924 in tutti i prospetti concernenti la Giustizia penale sono comprese anche le notizie per le Province della Venezia Tridentina e della Venezia Giulia e Zara, perchè in quegli anni già vigevo in queste provincie la legislazione penale italiana. Per gli stessi anni, invece in tutti i prospetti concernenti la Giustizia civile e commerciale non sono comprese le notizie per le suddette provincie, perchè ad esse non era stata ancora estesa la relativa legislazione italiana; tali notizie però sono inserite nei prospetti dell'Appendice alla pag. 101 a 103.

Le proporzioni alla popolazione sono fatte, nei prospetti concernenti la Giustizia civile e commerciale sulla base della popolazione residente (legale) calcolata alla metà di ciascun anno; le proporzioni nei prospetti concernenti la Giustizia penale sono state fatte in base alla popolazione presente (di fatto) calcolata al 1° gennaio di ciascun anno.

(b) Le proporzioni sono fatte in base alla popolazione residente (legale) calcolata alla metà dell'anno.

(c) Con R.D. 24 marzo 1923, n. 601 riguardante la Circostrizione giudiziaria del Regno, le Sezioni di Pretura furono abolite (art. 5) e col R.D. 30 dicembre 1923, n. 2785 furono istituite le Sedi distaccate di Pretura.

## 2. Lavoro complessivo

| Compartimenti<br>giudiziari     | Anni           | Conciliatori                  |                        |          | Pretori (a)        |                           | Tribunali (a)      |                    | Corti<br>d'assise | Corti<br>d'appello (a) |                           |
|---------------------------------|----------------|-------------------------------|------------------------|----------|--------------------|---------------------------|--------------------|--------------------|-------------------|------------------------|---------------------------|
|                                 |                | Conciliazioni                 |                        | Sentenze | Sentenze<br>civili | Sentenze<br>penali<br>(b) | Sentenze<br>civili | Sentenze<br>penali | Sentenze          | Sentenze<br>civili     | Sentenze<br>penali<br>(c) |
|                                 |                | in sede<br>non<br>contenziosa | in sede<br>contenziosa |          |                    |                           |                    |                    |                   |                        |                           |
| Piemonte . . . . .              | 1923 . . . . . | 1 014                         | 2 633                  | 5 865    | 14 528             | 17 034                    | 9 428              | 6 322              | 211               | 1 587                  | 2 409                     |
|                                 | 1924 . . . . . | 1 390                         | 3 292                  | 9 443    | 12 922             | 16 001                    | 8 109              | 4 852              | 154               | 1 620                  | 1 534                     |
| Liguria . . . . .               | 1923 . . . . . | 200                           | 1 695                  | 3 636    | 8 840              | 9 348                     | 7 725              | 4 377              | 168               | 1 389                  | 1 880                     |
|                                 | 1924 . . . . . | 251                           | 1 995                  | 5 936    | 8 393              | 9 169                     | 7 804              | 4 168              | 80                | 1 471                  | 1 310                     |
| Lombardia . . . . .             | 1923 . . . . . | 3 679                         | 5 488                  | 10 883   | 25 193             | 19 240                    | 16 231             | 9 216              | 201               | 2 655                  | 2 954                     |
|                                 | 1924 . . . . . | 3 961                         | 5 672                  | 18 674   | 21 244             | 23 951                    | 15 814             | 8 606              | 251               | 3 086                  | 2 627                     |
| Venezia Tridentina. . . . .     | 1923 . . . . . | ..                            | ..                     | ..       | ..                 | 4 963                     | ..                 | 1 568              | 26                | ..                     | 300                       |
|                                 | 1924 . . . . . | ..                            | ..                     | ..       | ..                 | 4 912                     | ..                 | 1 310              | 31                | ..                     | 291                       |
| Veneto . . . . .                | 1923 . . . . . | 2 420                         | 4 580                  | 7 430    | 13 214             | 19 169                    | 7 541              | 5 744              | 171               | 881                    | 1 048                     |
|                                 | 1924 . . . . . | 3 058                         | 6 816                  | 13 381   | 10 899             | 19 846                    | 6 323              | 4 482              | 243               | 884                    | 1 188                     |
| Venezia Giulia e Zara . . . . . | 1923 . . . . . | ..                            | ..                     | ..       | ..                 | 7 522                     | ..                 | 2 839              | 51                | ..                     | 396                       |
|                                 | 1924 . . . . . | ..                            | ..                     | ..       | ..                 | 7 693                     | ..                 | 2 594              | 57                | ..                     | 388                       |
| Emilia . . . . .                | 1923 . . . . . | 535                           | 1 412                  | 3 678    | 9 240              | 12 303                    | 6 346              | 4 861              | 159               | 717                    | 1 221                     |
|                                 | 1924 . . . . . | 1 075                         | 2 243                  | 7 340    | 7 449              | 11 068                    | 6 665              | 3 755              | 134               | 1 064                  | 1 433                     |
| Toscana . . . . .               | 1923 . . . . . | 242                           | 1 338                  | 3 761    | 8 422              | 9 788                     | 6 378              | 3 906              | 107               | 840                    | 1 352                     |
|                                 | 1924 . . . . . | 326                           | 1 760                  | 6 562    | 6 253              | 10 361                    | 5 653              | 3 849              | 119               | 740                    | 1 118                     |
| Marche ed Umbria . . . . .      | 1923 . . . . . | 433                           | 1 096                  | 2 303    | 4 253              | 7 939                     | 2 810              | 2 816              | 88                | 499                    | 642                       |
|                                 | 1924 . . . . . | 364                           | 1 564                  | 4 960    | 4 160              | 8 239                     | 2 586              | 2 139              | 77                | 432                    | 495                       |
| Lazio . . . . .                 | 1923 . . . . . | 359                           | 3 221                  | 8 172    | 12 163             | 16 038                    | 7 554              | 7 237              | 181               | 1 289                  | 2 446                     |
|                                 | 1924 . . . . . | 476                           | 3 589                  | 12 073   | 12 330             | 16 962                    | 7 762              | 6 267              | 141               | 1 462                  | 2 029                     |
| Abruzzi . . . . .               | 1923 . . . . . | 219                           | 2 163                  | 8 910    | 4 766              | 11 139                    | 2 284              | 3 098              | 61                | 234                    | 492                       |
|                                 | 1924 . . . . . | 307                           | 2 293                  | 12 169   | 3 749              | 23 278                    | 2 089              | 3 322              | 146               | 259                    | 459                       |
| Campania e Molise . . . . .     | 1923 . . . . . | 662                           | 5 518                  | 23 210   | 25 173             | 39 298                    | 15 988             | 17 313             | 471               | 2 490                  | 6 166                     |
|                                 | 1924 . . . . . | 981                           | 6 613                  | 34 986   | 23 711             | 46 937                    | 16 442             | 15 381             | 491               | 3 073                  | 4 666                     |
| Puglie . . . . .                | 1923 . . . . . | 624                           | 7 553                  | 28 022   | 11 570             | 17 750                    | 5 519              | 5 925              | 188               | 883                    | 1 121                     |
|                                 | 1924 . . . . . | 1 304                         | 7 706                  | 41 026   | 10 393             | 20 874                    | 5 793              | 6 228              | 201               | 924                    | 1 162                     |
| Basilicata . . . . .            | 1923 . . . . . | 331                           | 1 620                  | 5 964    | 2 111              | 5 134                     | 845                | 1 240              | 80                | 186                    | 259                       |
|                                 | 1924 . . . . . | 359                           | 1 971                  | 7 529    | 1 515              | 6 073                     | 725                | 984                | 60                | 147                    | 219                       |
| Calabrie . . . . .              | 1923 . . . . . | 530                           | 2 924                  | 19 902   | 5 932              | 14 753                    | 3 109              | 4 136              | 186               | 533                    | 825                       |
|                                 | 1924 . . . . . | 833                           | 3 103                  | 25 993   | 4 456              | 18 630                    | 2 574              | 3 738              | 181               | 478                    | 596                       |
| Sicilia . . . . .               | 1923 . . . . . | 2 001                         | 8 032                  | 39 587   | 16 301             | 27 519                    | 9 454              | 10 491             | 472               | 1 668                  | 2 635                     |
|                                 | 1924 . . . . . | 3 864                         | 9 618                  | 53 125   | 15 214             | 25 916                    | 8 397              | 9 714              | 563               | 1 827                  | 2 795                     |
| Sardegna . . . . .              | 1923 . . . . . | 442                           | 9 989                  | 10 644   | 4 021              | 7 268                     | 1 593              | 3 045              | 91                | 208                    | 729                       |
|                                 | 1924 . . . . . | 377                           | 9 233                  | 13 284   | 3 431              | 8 136                     | 1 555              | 2 514              | 83                | 204                    | 738                       |
| REGNO . . . . .                 | 1923 . . . . . | 13 691                        | 59 267                 | 181 967  | 165 737            | 246 905                   | 102 810            | 94 134             | 2 912             | 16 009                 | 26 375                    |
|                                 | 1924 . . . . . | 18 926                        | 67 468                 | 266 481  | 146 124            | 268 092                   | 98 296             | 83 903             | 3 012             | 17 671                 | 23 048                    |

Cifre assolute.

(a) Come indice del lavoro delle Autorità giudiziarie, tanto nelle materie civili quanto nelle materie penali, si è assunto un indice da solo a rappresentare con sufficiente esattezza il lavoro delle varie Magistrature.

(b) Non sono compresi i dati concernenti i decreti di condanna diventati o resi esecutivi negli anni 1923 e 1924, nè sono il complesso del Regno, è il seguente:

|   | 1923    | 1924    |
|---|---------|---------|
| Decreti di condanna esecutivi . . . . .     | 238 754 | 317 960 |
| Sentenze di non luogo a procedere . . . . . | 127 312 | 78 539  |

(c) Non si sono computate le sentenze delle Sezioni d'accusa.

(d) Le proporzioni sono fatte in base alla popolazione residente (legale), calcolata alla metà dell'anno.

buzione territoriale del lavoro compiuto.

delle Autorità giudiziarie (a).

| Compartimenti<br>giudiziari | Anni | Conciliatori                  |                        |          | Pretori            |                    | Tribunali          |                    | Corti<br>d'assise | Corti<br>d'appello |                    |
|-----------------------------|------|-------------------------------|------------------------|----------|--------------------|--------------------|--------------------|--------------------|-------------------|--------------------|--------------------|
|                             |      | Conciliazioni                 |                        | Sentenze | Sentenze<br>civili | Sentenze<br>penali | Sentenze<br>civili | Sentenze<br>penali | Sentenze          | Sentenze<br>civili | Sentenze<br>penali |
|                             |      | in sede<br>non<br>contenziosa | in sede<br>contenziosa |          |                    |                    |                    |                    |                   |                    |                    |

Cifre proporzionali a 10 000 abitanti (d).

|                          |                |      |        |        |       |        |       |       |      |      |       |
|--------------------------|----------------|------|--------|--------|-------|--------|-------|-------|------|------|-------|
| Piemonte . . . . .       | 1923 . . . . . | 2.79 | 7.25   | 16.15  | 40.00 | 48.69  | 25.96 | 17.41 | 0.58 | 4.37 | 6.63  |
|                          | 1924 . . . . . | 3.83 | 9.06   | 25.99  | 35.56 | 44.04  | 22.32 | 13.35 | 0.42 | 4.46 | 4.22  |
| Liguria . . . . .        | 1923 . . . . . | 1.30 | 10.98  | 23.55  | 57.26 | 60.56  | 50.04 | 28.35 | 1.09 | 9.00 | 8.94  |
|                          | 1924 . . . . . | 1.61 | 12.81  | 38.11  | 53.89 | 58.87  | 50.11 | 26.76 | 0.51 | 9.45 | 8.41  |
| Lombardia . . . . .      | 1923 . . . . . | 7.18 | 10.71  | 21.23  | 49.15 | 37.54  | 31.67 | 17.98 | 0.39 | 5.18 | 5.76  |
|                          | 1924 . . . . . | 7.68 | 11.00  | 36.23  | 41.21 | 46.47  | 30.68 | 16.70 | 0.40 | 5.99 | 5.10  |
| Venezia Tridentina       | 1923 . . . . . | ..   | ..     | ..     | ..    | 74.01  | ..    | 23.38 | 0.39 | ..   | 4.47  |
|                          | 1924 . . . . . | ..   | ..     | ..     | ..    | 73.19  | ..    | 19.52 | 0.46 | ..   | 4.34  |
| Veneto . . . . .         | 1923 . . . . . | 5.84 | 11.05  | 17.92  | 31.88 | 46.25  | 18.19 | 13.86 | 0.41 | 2.00 | 2.53  |
|                          | 1924 . . . . . | 7.32 | 16.31  | 32.02  | 26.08 | 47.49  | 15.13 | 10.72 | 0.58 | 2.12 | 2.84  |
| Venezia Giulia e<br>Zara | 1923 . . . . . | ..   | ..     | ..     | ..    | 80.05  | ..    | 30.21 | 0.54 | ..   | 4.21  |
|                          | 1924 . . . . . | ..   | ..     | ..     | ..    | 78.12  | ..    | 26.32 | 0.58 | ..   | 3.94  |
| Emilia . . . . .         | 1923 . . . . . | 1.71 | 4.51   | 11.76  | 29.54 | 39.33  | 20.29 | 15.54 | 0.51 | 2.29 | 3.90  |
|                          | 1924 . . . . . | 3.41 | 7.11   | 23.28  | 23.63 | 35.10  | 21.14 | 11.91 | 0.43 | 3.37 | 4.55  |
| Toscana . . . . .        | 1923 . . . . . | 0.92 | 5.07   | 14.24  | 31.89 | 37.06  | 24.15 | 14.79 | 0.41 | 3.18 | 5.12  |
|                          | 1924 . . . . . | 1.23 | 6.63   | 24.73  | 23.59 | 39.05  | 21.33 | 14.51 | 0.45 | 2.79 | 4.21  |
| Marche ed Umbria         | 1923 . . . . . | 2.32 | 5.86   | 12.32  | 22.78 | 42.74  | 15.03 | 15.07 | 0.47 | 2.67 | 3.43  |
|                          | 1924 . . . . . | 1.94 | 8.32   | 26.40  | 22.14 | 43.81  | 13.76 | 11.39 | 0.41 | 2.30 | 2.63  |
| Lazio . . . . .          | 1923 . . . . . | 2.18 | 19.56  | 49.62  | 73.89 | 97.39  | 45.87 | 43.95 | 1.10 | 7.83 | 14.85 |
|                          | 1924 . . . . . | 2.86 | 21.54  | 72.45  | 73.99 | 101.79 | 46.58 | 37.61 | 0.85 | 8.77 | 12.18 |
| Abruzzi . . . . .        | 1923 . . . . . | 1.82 | 18.01  | 74.00  | 39.58 | 92.51  | 18.97 | 25.73 | 0.51 | 1.94 | 4.09  |
|                          | 1924 . . . . . | 2.55 | 19.02  | 100.94 | 31.10 | 110.14 | 17.33 | 27.56 | 1.21 | 2.15 | 3.81  |
| Campania e Molise        | 1923 . . . . . | 1.65 | 13.74  | 57.80  | 62.69 | 97.87  | 39.82 | 43.12 | 1.17 | 6.20 | 15.36 |
|                          | 1924 . . . . . | 2.43 | 16.37  | 86.62  | 58.70 | 116.21 | 40.71 | 38.08 | 1.22 | 7.61 | 11.55 |
| Puglie . . . . .         | 1923 . . . . . | 2.64 | 31.92  | 118.41 | 48.89 | 75.00  | 23.32 | 25.04 | 0.79 | 3.73 | 4.74  |
|                          | 1924 . . . . . | 5.47 | 32.34  | 172.18 | 43.62 | 87.61  | 24.31 | 26.14 | 0.84 | 3.88 | 4.88  |
| Basilicata . . . . .     | 1923 . . . . . | 5.74 | 28.08  | 103.39 | 36.60 | 89.00  | 14.65 | 21.50 | 1.39 | 3.22 | 4.49  |
|                          | 1924 . . . . . | 6.21 | 34.12  | 130.34 | 26.23 | 105.13 | 12.55 | 17.03 | 1.04 | 2.54 | 3.79  |
| Calabrie . . . . .       | 1923 . . . . . | 4.78 | 26.37  | 179.49 | 53.50 | 133.05 | 28.04 | 37.30 | 1.68 | 4.81 | 7.44  |
|                          | 1924 . . . . . | 7.48 | 27.87  | 233.49 | 40.03 | 167.80 | 23.12 | 33.58 | 1.63 | 4.29 | 5.35  |
| Sicilia . . . . .        | 1923 . . . . . | 4.15 | 16.67  | 82.15  | 33.83 | 57.11  | 19.62 | 21.77 | 0.98 | 3.46 | 5.47  |
|                          | 1924 . . . . . | 7.95 | 19.78  | 109.24 | 31.28 | 53.29  | 17.27 | 19.97 | 1.16 | 3.76 | 5.75  |
| Sardegna . . . . .       | 1923 . . . . . | 4.98 | 112.48 | 119.86 | 45.28 | 81.84  | 17.99 | 34.29 | 1.02 | 2.34 | 8.21  |
|                          | 1924 . . . . . | 4.24 | 103.77 | 149.31 | 38.56 | 91.44  | 17.48 | 28.26 | 0.93 | 2.29 | 8.29  |
| REGNO . . . . .          | 1923 . . . . . | 3.54 | 15.31  | 47.01  | 42.82 | 61.18  | 26.56 | 23.33 | 0.72 | 4.14 | 6.54  |
|                          | 1924 . . . . . | 4.86 | 17.32  | 68.42  | 37.52 | 65.93  | 25.24 | 20.63 | 0.74 | 4.54 | 5.67  |

camente il numero delle sentenze così di 1° grado come d'appello, giacchè, per i confronti fra i singoli Compartimenti, esso  
compresi quelli riguardanti le sentenze di non doversi procedere, proferite nell'istruzione. Il numero di questi provvedimenti, pe-

## A. — GIUSTIZIA CIVILE E COMMERCIALE (a).

## 1. Lavoro contenzioso delle Autorità giudiziarie in materia civile.

| Anni           | Procedimenti definiti con sentenza |                          |                        |                          |                        |                          |   |                                      |
|----------------|------------------------------------|--------------------------|------------------------|--------------------------|------------------------|--------------------------|---|--------------------------------------|
|                | dai<br>Concilia-<br>tori           | dai Pretori              |                        | dai Tribunali civili     |                        | dalle Corti d'appello    |   | dalle<br>Corti<br>di cassa-<br>zione |
|                |                                    | in<br>grado<br>d'appello | in<br>prima<br>istanza | in<br>grado<br>d'appello | in<br>prima<br>istanza | in<br>grado<br>d'appello | in materia<br>di<br>cognizione<br>diretta |                                      |
| 1920 . . . . . | 125 474                            | 2 665                    | 106 056                | 9 392                    | 55 682                 | 11 440                   | 1 175                                     | 2 500                                |
| 1921 . . . . . | 130 413                            | 2 914                    | 145 047                | 12 578                   | 69 468                 | 12 915                   | 735                                       | 2 669                                |
| 1922 . . . . . | 156 362                            | 2 924                    | 166 278                | 16 313                   | 85 216                 | 12 983                   | 652                                       | 2 596                                |
| 1923 . . . . . | 181 967                            | 2 764                    | 162 461                | 16 349                   | 90 208                 | 15 798                   | 619                                       | 3 310                                |
| 1924 . . . . . | (b) 266 481                        | 2 894                    | 144 264                | 15 165                   | 86 418                 | 17 636                   | 592                                       | 2 935                                |

## 2. Procedimenti contenziosi.

| Compartimenti<br>giudiziari | Procedimenti contenziosi iniziati avanti le varie Magistrature, complessivamente<br>(escluse le Corti di cassazione) |         |                                 |      |                             |                    |           |                                 |      |
|-----------------------------|--|---------|---------------------------------|------|-----------------------------|--------------------|-----------|---------------------------------|------|
|                             | Numero<br>assoluto   |         | Proporzioni<br>p. 1000 abitanti |      | Compartimenti<br>giudiziari | Numero<br>assoluto |           | Proporzioni<br>p. 1000 abitanti |      |
|                             | 1923   | 1924    | 1923                            | 1924 |                             | 1923               | 1924      | 1923                            | 1924 |
| Piemonte . . . . .          | 61 869   | 62 788  | 17.0                            | 17.3 | Abruzzi . . . . .           | 34 771             | 38 911    | 28.9                            | 32.3 |
| Liguria . . . . .           | 38 246   | 41 551  | 24.8                            | 26.7 | Campania e Molise           | 151 755            | 178 089   | 37.8                            | 42.9 |
| Lombardia . . . . .         | 109 453  | 108 807 | 21.4                            | 21.1 | Puglie . . . . .            | 104 732            | 126 789   | 44.3                            | 53.2 |
| Veneto . . . . .            | 59 002   | 68 279  | 14.2                            | 16.3 | Basilicata . . . . .        | 20 752             | 23 732    | 36.0                            | 41.1 |
| Emilia . . . . .            | 43 106   | 46 120  | 13.8                            | 14.6 | Calabrie . . . . .          | 55 701             | 63 945    | 50.2                            | 57.4 |
| Toscana . . . . .           | 34 993   | 38 291  | 13.3                            | 14.4 | Sicilia . . . . .           | 140 866            | 171 864   | 29.2                            | 35.3 |
| Marche ed Umbria.           | 24 080   | 29 604  | 12.9                            | 15.8 | Sardegna . . . . .          | 77 613             | 85 306    | 87.4                            | 95.9 |
| Lazio . . . . .             | 67 418   | 77 351  | 40.9                            | 46.4 | REGNO . . . . .             | 1 024 357          | 1 152 427 | 26.5                            | 29.7 |

## 3. Numero ed esito delle cause di prima cognizione (c).

| Anni           | Cause decise con sentenza |   |                    |   |                    |   |                          |   |
|----------------|---------------------------|---|--------------------|---|--------------------|---|--------------------------|---|
|                | dai<br>Conciliatori       |   | dai<br>Pretori     |   | dai<br>Tribunali   |   | dalle<br>Corti d'appello |   |
|                | in<br>totale              | con<br>accoglimento<br>totale<br>o parziale<br>della domanda<br>dell'attore | in<br>totale       | con<br>accoglimento<br>totale<br>o parziale<br>della domanda<br>dell'attore | in<br>totale       | con<br>accoglimento<br>totale<br>o parziale<br>della domanda<br>dell'attore | in<br>totale             | con<br>accoglimento<br>totale<br>o parziale<br>della domanda<br>dell'attore |
|                | Numero<br>assoluto        | Proporzioni<br>per 100 cause<br>decise                                      | Numero<br>assoluto | Proporzioni<br>per 100 cause<br>decise                                      | Numero<br>assoluto | Proporzioni<br>per 100 cause<br>decise                                      | Numero<br>assoluto       | Proporzioni<br>per 100 cause<br>decise                                      |
| 1920 . . . . . | 123 009                   | 88.9  | 105 110            | 80.1  | 54 835             | 79.1  | 1 175                    | 55.2  |
| 1921 . . . . . | 128 030                   | 88.4  | 143 898            | 80.1  | 68 417             | 80.2  | 732                      | 57.4  |
| 1922 . . . . . | 153 319                   | 89.1  | 164 891            | 81.5  | 83 936             | 78.7  | 650                      | 64.9  |
| 1923 . . . . . | 179 116                   | 90.2  | 160 898            | 82.4  | 88 812             | 79.6  | 614                      | 50.0  |
| 1924 . . . . . | (b) 268 569               | 91.9  | 142 918            | 82.2  | 85 246             | 80.1  | 591                      | 46.0  |

(a) Vedasi la nota a, a pag. 85.

(b) L'aumento dipende dal fatto che con la Legge 15 settembre 1922, n. 1287, a partire dal 1° gennaio 1924 la competenza per valore attribuita ai Conciliatori fu estesa a lire quattrocento.

(c) In questo prospetto si dà notizia solo delle cause ordinarie, senza comprendervi quelle di opposizione a sentenza contumaciale, di opposizione di terzo e di revocazione, le quali però sono incluse nel prospetto generale del lavoro contenzioso delle Autorità giudiziarie. Per le Corti d'appello le notizie si riferiscono alle sole cause di cognizione diretta.

## 4. Numero ed esito degli appelli.

| Anni          | Appelli da sentenze                           |  |   |   |   |  |   |   |   |   |   |   |
|---------------|---|--|---|---|---|--|---|---|---|---|---|---|
|               | di<br>Conciliatori                            |  |   |   | di<br>Pretori                                 |  |   |   | di<br>Tribunali                               |   |   |   |
|               | interposti<br>(dedotti<br>gli<br>abbandonati) |  | decisi<br>con sentenza<br>statuente<br>sul merito |   | interposti<br>(dedotti<br>gli<br>abbandonati) |  | decisi<br>con sentenza<br>statuente<br>sul merito |   | interposti<br>(dedotti<br>gli<br>abbandonati) |   | decisi<br>con sentenza<br>statuente<br>sul merito |   |
|               | Numero assoluto                               | Per 100 sentenze<br>appellabili emesse<br>dai Conciliatori | Numero assoluto                                   | di riforma della<br>sentenza appellata<br>su 100 cause decise | Numero assoluto                               | Per 100 sentenze<br>emesse dai Pretori | Numero assoluto                                   | di riforma della<br>sentenza appellata<br>su 100 cause decise | Numero assoluto                               | Per 100 sentenze<br>emesse dai Tribu-<br>nali | Numero assoluto                                   | di riforma della<br>sentenza appellata<br>su 100 cause decise |
| 1920. . . . . | 2 685   | 6.4  | 2 629   | 57.7  | 11 394  | 10.7                                   | 9 307   | 56.6  | 10 891  | 20.5  | 11 348  | 49.4  |
| 1921. . . . . | 2 818   | 5.8  | 2 853   | 57.7  | 14 511  | 10.0                                   | 12 475  | 53.0  | 14 369  | 21.4  | 12 780  | 52.4  |
| 1922. . . . . | 2 998   | 4.8  | 2 887   | 53.2  | 15 353  | 9.2                                    | 16 026  | 56.9  | 13 806  | 16.9  | 12 774  | 51.2  |
| 1923. . . . . | 2 775   | 3.6  | 2 733   | 60.9  | 16 317  | 10.0                                   | 16 014  | 53.8  | 18 716  | 21.5  | 15 591  | 50.3  |
| 1924. . . . . | 3 110   | 4.2  | 1 843   | 86.5  | 13 931  | 9.7                                    | 14 850  | 53.7  | 19 193  | 23.0  | 17 384  | 51.1  |

## 5. Numero ed esito dei ricorsi in Cassazione.

| Anni          | Ricorsi contro sentenze                       |  |   |                |   |                 |  |              |  |               |   |   |              |  |               |
|---------------|---|--|---|----------------|---|-----------------|--|--------------|--|---------------|---|---|--------------|--|---------------|
|               | dei<br>Pretori                                |  |   |                | dei<br>Tribunali                              |                 |  |              | delle<br>Corti d'appello                       |               |   |   |              |  |               |
|               | interposti<br>(dedotti<br>gli<br>abbandonati) |  | decisi<br>con sentenza<br>statuente<br>sul merito |                | interposti<br>(dedotti<br>gli<br>abbandonati) |                 | decisi<br>con sentenza<br>statuente<br>sul merito              |              | interposti<br>(dedotti<br>gli<br>abbandonati)  |               | decisi<br>con sentenza<br>statuente<br>sul merito |   |              |  |               |
|               | Numero assoluto                               | Per 100 sentenze emesse<br>in grado d'appello dai<br>Pretori | In complesso (a)                                  | di rigetto (a) | di cassazione (a)                             | Numero assoluto | Per 100 sentenze emesse<br>in grado d'appello dai<br>Tribunali | In complesso | di rigetto<br>(per 100<br>decisi<br>in merito) | di cassazione | Numero assoluto                                   | Per 100 sentenze emesse<br>dalle<br>Corti d'appello | In complesso | di rigetto<br>(per 100<br>decisi<br>in merito) | di cassazione |
| 1920. . . . . | 19  | 0.71   | 15  | 3              | 12  | 474             | 5.2  | 373          | 58.7   | 41.3          | 1 791   | 14.6  | 1 437        | 61.3   | 38.7          |
| 1921. . . . . | 16  | 0.54   | 14  | 7              | 7   | 498             | 4.0  | 416          | 63.5   | 36.5          | 1 734   | 13.1  | 1 623        | 61.1   | 38.9          |
| 1922. . . . . | 13  | 0.44   | 17  | 6              | 11  | 626             | 3.9  | 354          | 57.6   | 42.4          | 2 023   | 15.2  | 1 537        | 65.3   | 34.7          |
| 1923. . . . . | 13  | 0.47   | 5   | 5              | ..  | 505             | 3.2  | 457          | 55.1   | 44.9          | 2 426   | 15.2  | 1 925        | 60.9   | 39.1          |
| 1924. . . . . | 18  | 0.62   | 10  | 6              | 4   | 433             | 2.9  | 352          | 60.2   | 39.8          | 2 111   | 12.0  | 1 702        | 65.1   | 34.9          |

## 6. Tutelle del minorenni.

| Anni       | Tutelle aperte nel corso dell'anno |                            |  |   |   |  |  |                        | Convocazioni                     |                                |
|------------|------------------------------------|----------------------------|--|---|---|--|--|------------------------|----------------------------------|--------------------------------|
|            | Numero complessivo                 |                            | per<br>morte<br>di<br>vedovi<br>con figli<br>minorenni | per<br>incapacità<br>civile<br>ad<br>esercitare<br>la patria<br>potestà,<br>o<br>per abuso<br>o per dila<br>potestà | per<br>minorenni<br>illegittimi<br>riconosciuti,<br>nel caso<br>di morte<br>del genitore<br>che<br>ne aveva<br>la patria<br>potestà | per<br>minorenni<br>uscanti<br>da Ospizi<br>o<br>da Riformatorii | per<br>minorenni<br>di<br>genitori<br>ignoti | per<br>altri<br>motivi | di<br>Consigli<br>di<br>famiglia | di<br>Consigli<br>di<br>tutela |
|            | Numero<br>assoluto                 | Per<br>100 000<br>abitanti |  |   |   |  |  |                        |                                  |                                |
| 1920 . . . | 15 380                             | 40.1                       | 11 656   | 72  | 346   | 1 053  | 2 062  | 186                    | 42 237                           | 24 982                         |
| 1921 . . . | 12 933                             | 33.5                       | 9 649  | 88  | 279   | 933  | 1 808  | 178                    | 43 486                           | 22 563                         |
| 1922 . . . | 13 199                             | 34.3                       | 9 660  | 98  | 295   | 1 134  | 1 776  | 236                    | 45 628                           | 21 274                         |
| 1923 . . . | 18 529                             | 47.9                       | 9 436  | 94  | 310   | 1 038  | 1 973  | 5678 (b)               | 42 977                           | 18 760                         |
| 1924 . . . | 14 603                             | 37.5                       | 9 759  | 130   | 406   | 1 442  | 2 013  | 856                    | 50 528                           | 19 923                         |

(a) Atteso il numero esiguo dei ricorsi decisi, se ne dà soltanto il numero assoluto.

(b) La maggior parte di queste tutele provengono dalle Preture soppresse in seguito al R. D. 24 marzo 1923, n. 601 sulla circoscrizione giudiziaria del Regno.



Segue — Tutele dei minorenni.

## Tutele aperte in ogni Compartimento.

| Compartimenti<br>giudiziari | Tutele aperte      |       |  |      | Compartimenti<br>giudiziari | Tutele aperte      |        |  |      |
|-----------------------------|--------------------|-------|--|------|-----------------------------|--------------------|--------|--|------|
|                             | Numero<br>assoluto |       | Proporzioni<br>per 100 000<br>abitanti |      |                             | Numero<br>assoluto |        | Proporzioni<br>per 100 000<br>abitanti |      |
|                             | 1923               | 1924  | 1923                                   | 1924 |                             | 1923               | 1924   | 1923                                   | 1924 |
| Piemonte . . . . .          | 861                | 1 305 | 23.7                                   | 35.9 | Abruzzi . . . . .           | 404                | 303    | 33.6                                   | 25.1 |
| Liguria . . . . .           | 878                | 597   | 56.9                                   | 38.3 | Campania e Molise . .       | 1 537              | 1 236  | 38.3                                   | 30.6 |
| Lombardia . . . . .         | 2 439              | 2 141 | 47.6                                   | 41.5 | Puglie . . . . .            | 919                | 936    | 38.8                                   | 39.3 |
| Veneto . . . . .            | 2 069              | 1 728 | 49.9                                   | 41.4 | Basilicata . . . . .        | 153                | 211    | 26.5                                   | 36.5 |
| Emilia . . . . .            | 1 755              | 1 395 | 56.1                                   | 44.2 | Calabrie . . . . .          | 538                | 519    | 48.5                                   | 46.6 |
| Toscana . . . . .           | 2 753              | 1 103 | 104.3                                  | 41.6 | Sicilia . . . . .           | 1 687              | 1 388  | 35.0                                   | 28.5 |
| Marche ed Umbria . .        | 924                | 789   | 49.4                                   | 42.0 | Sardegna . . . . .          | 427                | 426    | 48.1                                   | 47.9 |
| Lazio . . . . .             | 1 185              | 529   | 72.0                                   | 31.8 | REGNO . . . . .             | 18 529             | 14 606 | 47.9                                   | 37.5 |

## 7. Separazioni personali di coniugi.

| Anni       | Istanze di separazione   |                         |                       |                    |                            |  |                                    |                    |                         |
|------------|--|-------------------------|-----------------------|--------------------|----------------------------|--|------------------------------------|--------------------|-------------------------|
|            | presentate nell'anno   |                         |                       |                    |                            | abbandonate<br>per<br>riconciliazione<br>o per<br>altro motivo | rigettate<br>e<br>non<br>omologate | accolte            |                         |
|            | da entrambi<br>i coniugi<br>(per mutuo<br>consenso<br>o con separata<br>istanza) | dalla<br>sola<br>moglie | dal<br>solo<br>marito | in complesso       |                            |  |                                    | Numero<br>assoluto | Per 100 000<br>abitanti |
|            |  |                         |                       | Numero<br>assoluto | Per<br>100 000<br>abitanti |  |                                    |                    |                         |
| 1920 . . . | 1 318  | 1 932                   | 1 208                 | 4 458              | 11.6                       | 2 425  | 42                                 | 1 641              | 4.3                     |
| 1921 . . . | 1 099  | 1 804                   | 1 050                 | 3 953              | 10.2                       | 2 413  | 45                                 | 1 399              | 3.6                     |
| 1922 . . . | 949  | 1 853                   | 1 004                 | 3 806              | 9.9                        | 2 655  | 38                                 | 1 291              | 3.4                     |
| 1923 . . . | 986  | 1 737                   | 875                   | 3 648              | 9.4                        | 2 295  | 45                                 | 1 286              | 3.3                     |
| 1924 . . . | 1 056  | 1 788                   | 901                   | 3 745              | 9.6                        | 2 104  | 40                                 | 1 337              | 3.4                     |

## Istanze di separazione personale di coniugi accolte in ogni Compartimento.

| Compartimenti<br>giudiziari | Istanze di separazione<br>personale accolte |      |  |      | Compartimenti<br>giudiziari | Istanze di separazione<br>personale accolte |       |  |      |
|-----------------------------|---|------|--|------|-----------------------------|---|-------|--|------|
|                             | Numero<br>assoluto                          |      | Proporzioni<br>per 100 000<br>abitanti |      |                             | Numero<br>assoluto                          |       | Proporzioni<br>per 100 000<br>abitanti |      |
|                             | 1923  | 1924 | 1923                                   | 1924 |                             | 1923  | 1924  | 1923                                   | 1924 |
| Piemonte . . . . .          | 198   | 216  | 5.5                                    | 5.9  | Abruzzi . . . . .           | 11  | 13    | 0.9                                    | 1.1  |
| Liguria . . . . .           | 118   | 123  | 7.6                                    | 7.9  | Campania e Molise . .       | 92  | 88    | 2.3                                    | 2.2  |
| Lombardia . . . . .         | 236   | 258  | 4.6                                    | 5.0  | Puglie . . . . .            | 35  | 48    | 1.5                                    | 2.0  |
| Veneto . . . . .            | 116   | 84   | 2.8                                    | 2.0  | Basilicata . . . . .        | 3   | 2     | 0.5                                    | 0.4  |
| Emilia . . . . .            | 119   | 98   | 3.8                                    | 3.1  | Calabrie . . . . .          | 14  | 27    | 1.3                                    | 2.4  |
| Toscana . . . . .           | 114   | 123  | 4.3                                    | 4.6  | Sicilia . . . . .           | 85  | 76    | 1.8                                    | 1.6  |
| Marche ed Umbria . .        | 24  | 23   | 1.3                                    | 1.2  | Sardegna . . . . .          | 8   | 9     | 0.9                                    | 1.0  |
| Lazio . . . . .             | 113   | 149  | 6.9                                    | 8.9  | REGNO . . . . .             | 1 286                                       | 1 337 | 3.3                                    | 3.4  |

## 8. Protesti cambiari - 9. Pignoramenti e vendite di mobili e frutti pendenti - 10. Sequestri.

| Anni           | Protesti<br>cambiari |                            | Pignoramenti<br>e vendite di mobili e frutti pendenti |                            |                     |                            | Sequestri          |                            |   |                            |
|----------------|----------------------|----------------------------|---|----------------------------|---------------------|----------------------------|--------------------|----------------------------|---|----------------------------|
|                |                      |                            | Pignoramenti  |                            | Vendite<br>eseguite |                            | giudiziari         |                            | conservativi,<br>confermati<br>dall'Autorità<br>giudiziaria |                            |
|                | Numero<br>assoluto   | Per<br>100 000<br>abitanti | Numero<br>assoluto                                    | Per<br>100 000<br>abitanti | Numero<br>assoluto  | Per<br>100 000<br>abitanti | Numero<br>assoluto | Per<br>100 000<br>abitanti | Numero<br>assoluto  | Per<br>100 000<br>abitanti |
| 1920 . . . . . | 74 805               | 194.9                      | 16 178  | 42.2                       | 1 234               | 3.2                        | 1 860              | 4.8                        | 2 471   | 6.4                        |
| 1921 . . . . . | 193 104              | 499.5                      | 28 541  | 73.8                       | 2 451               | 6.3                        | 1 524              | 3.9                        | 2 809   | 7.3                        |
| 1922 . . . . . | 306 703              | 797.2                      | 45 530  | 118.3                      | 2 836               | 7.4                        | 1 361              | 3.5                        | 3 693   | 9.6                        |
| 1923 . . . . . | 427 224              | 1 103.7                    | 65 571  | 169.4                      | 4 202               | 10.9                       | 1 221              | 3.2                        | 4 255   | 11.0                       |
| 1924 . . . . . | 544 054              | 1 396.9                    | 88 539  | 222.2                      | 5 322               | 13.7                       | 1 287              | 3.3                        | 5 019   | 12.9                       |

## Protesti cambiari, pignoramenti e vendite di mobili e frutti pendenti e sequestri in ogni Compartimento.

| Comparti-<br>menti<br>giudiziari | Protesti cambiari  |         |                                     |        | Pignoramenti<br>e vendite di mobili e frutti pendenti |        |                                     |       |                     |       |
|----------------------------------|--------------------|---------|-------------------------------------|--------|---|--------|-------------------------------------|-------|---------------------|-------|
|                                  | Numero<br>assoluto |         | Proporzioni<br>per 100 000 abitanti |        | Numero<br>assoluto                                    |        | Proporzioni<br>per 100 000 abitanti |       | Vendite<br>eseguite |       |
|                                  |                    |         |                                     |        |   |        |                                     |       | Numero<br>assoluto  |       |
|                                  | 1923               | 1924    | 1923                                | 1924   | 1923  | 1924   | 1923                                | 1924  | 1923                | 1924  |
| Piemonte . . . . .               | 29 647             | 32 706  | 316.3                               | 900.1  | 4 574   | 5 888  | 125.9                               | 162.0 | 344                 | 447   |
| Liguria . . . . .                | 25 763             | 31 290  | 1663.9                              | 2009.1 | 3 486   | 4 121  | 225.8                               | 264.6 | 340                 | 442   |
| Lombardia . . . . .              | 81 153             | 98 100  | 1583.3                              | 1903.2 | 15 392  | 20 739 | 300.3                               | 402.4 | 702                 | 998   |
| Veneto . . . . .                 | 29 319             | 35 856  | 707.3                               | 858.0  | 6 455   | 8 477  | 155.7                               | 202.8 | 461                 | 545   |
| Emilia . . . . .                 | 36 954             | 38 830  | 1181.5                              | 1231.6 | 3 461   | 5 186  | 110.7                               | 164.5 | 253                 | 375   |
| Toscana . . . . .                | 38 840             | 41 743  | 1470.8                              | 1573.4 | 4 181   | 4 829  | 158.3                               | 182.0 | 208                 | 273   |
| Marche ed Umbria . . . . .       | 19 118             | 29 050  | 1022.8                              | 1546.2 | 1 323   | 1 858  | 70.8                                | 98.9  | 87                  | 133   |
| Lazio . . . . .                  | 63 663             | 93 307  | 3866.0                              | 5599.4 | 8 509   | 11 479 | 516.7                               | 688.9 | 270                 | 367   |
| Abruzzi . . . . .                | 9 829              | 14 431  | 816.3                               | 1197.1 | 1 066   | 1 391  | 88.5                                | 115.4 | 52                  | 76    |
| Campania e Molise . . . . .      | 24 479             | 33 958  | 609.6                               | 840.8  | 5 768   | 7 610  | 143.6                               | 188.4 | 210                 | 258   |
| Puglie . . . . .                 | 23 350             | 31 551  | 986.7                               | 1324.2 | 3 938   | 5 245  | 166.4                               | 220.1 | 865                 | 803   |
| Basilicata . . . . .             | 1 071              | 1 881   | 185.7                               | 325.6  | 309   | 434    | 53.6                                | 75.1  | 17                  | 14    |
| Calabria . . . . .               | 10 794             | 14 316  | 973.5                               | 1286.0 | 1 160   | 1 399  | 105.4                               | 125.7 | 73                  | 122   |
| Sicilia . . . . .                | 27 596             | 38 028  | 572.7                               | 782.0  | 4 568   | 5 779  | 94.8                                | 118.8 | 236                 | 341   |
| Sardegna . . . . .               | 5 648              | 9 007   | 636.0                               | 1012.3 | 1 372   | 1 194  | 154.5                               | 236.5 | 84                  | 128   |
| REGNO . . . . .                  | 427 224            | 544 054 | 1103.7                              | 1396.9 | 65 571  | 86 539 | 169.4                               | 222.2 | 4 202               | 5 322 |

| Comparti-<br>menti<br>giudiziari | Segue — Pignoramenti<br>e vendite di mobili<br>e frutti pendenti |      | Sequestri          |       |                                     |      |  |       |                                     |      |
|----------------------------------|--|------|--------------------|-------|-------------------------------------|------|--|-------|-------------------------------------|------|
|                                  | Segue — Vendite<br>eseguite                                      |      | giudiziari         |       |                                     |      | conservativi,<br>confermati dall'Autorità<br>giudiziaria |       |                                     |      |
|                                  | Proporzioni<br>per 100 000 abitanti                              |      | Numero<br>assoluto |       | Proporzioni<br>per 100 000 abitanti |      | Numero<br>assoluto                                       |       | Proporzioni<br>per 100 000 abitanti |      |
|                                  | 1923   | 1924 | 1923               | 1924  | 1923                                | 1924 | 1923   | 1924  | 1923                                | 1924 |
| Piemonte . . . . .               | 9.5  | 12.3 | 107                | 85    | 3.0                                 | 2.3  | 296  | 275   | 8.2                                 | 7.6  |
| Liguria . . . . .                | 22.0   | 28.4 | 85                 | 119   | 5.5                                 | 7.6  | 296  | 276   | 19.2                                | 17.7 |
| Lombardia . . . . .              | 13.7   | 19.4 | 103                | 118   | 2.0                                 | 2.3  | 606  | 737   | 11.8                                | 15.3 |
| Veneto . . . . .                 | 11.1   | 13.0 | 100                | 107   | 2.4                                 | 2.6  | 407  | 448   | 9.8                                 | 10.7 |
| Emilia . . . . .                 | 8.1  | 11.9 | 91                 | 114   | 2.9                                 | 3.6  | 294  | 342   | 9.4                                 | 10.9 |
| Toscana . . . . .                | 7.9  | 10.3 | 31                 | 26    | 1.4                                 | 1.0  | 119  | 111   | 4.5                                 | 4.2  |
| Marche ed Umbria . . . . .       | 4.7  | 7.1  | 102                | 36    | 5.5                                 | 1.9  | 97   | 97    | 5.2                                 | 5.2  |
| Lazio . . . . .                  | 16.4   | 22.0 | 93                 | 30    | 5.7                                 | 1.8  | 268  | 327   | 16.3                                | 19.6 |
| Abruzzi . . . . .                | 4.3  | 6.3  | 16                 | 14    | 1.3                                 | 1.2  | 54   | 40    | 4.5                                 | 3.3  |
| Campania e Molise . . . . .      | 5.2  | 6.4  | 110                | 104   | 2.7                                 | 2.6  | 515  | 716   | 12.8                                | 17.7 |
| Puglie . . . . .                 | 36.6   | 33.7 | 108                | 328   | 4.5                                 | 13.8 | 632  | 832   | 26.7                                | 34.9 |
| Basilicata . . . . .             | 3.0  | 2.4  | 12                 | 8     | 2.1                                 | 1.4  | 30   | 12    | 5.2                                 | 2.1  |
| Calabria . . . . .               | 6.6  | 11.0 | 66                 | 29    | 6.0                                 | 2.6  | 94   | 109   | 8.5                                 | 15.2 |
| Sicilia . . . . .                | 4.9  | 7.0  | 120                | 147   | 2.5                                 | 3.0  | 350  | 388   | 7.3                                 | 8.0  |
| Sardegna . . . . .               | 9.5  | 14.4 | 74                 | 22    | 8.3                                 | 2.5  | 197  | 199   | 22.2                                | 22.4 |
| REGNO . . . . .                  | 10.9   | 13.7 | 1 221              | 1 287 | 3.2                                 | 3.3  | 4 255  | 5 019 | 11.0                                | 12.9 |

## 11. Vendite giudiziarie di immobili.

| Anni               | Vendite eseguite  |                         |                               |     |                            |  |
|--------------------|---|-------------------------|-------------------------------|-----|----------------------------|--|
|                    | presso le Preture<br>per<br>mancato pagamento d'imposte |                         | presso i Tribunali            |     |                            |  |
|                    | Numero<br>assoluto                                      | Per<br>100 000 abitanti | per<br>espropriazione forzata |     | per<br>altro motivo<br>(a) |  |
| Numero<br>assoluto |   |                         | Per<br>100 000 abitanti       |     |                            |  |
| 1920 . . . . .     | 1 219   | 3.2                     | 440                           | 1.1 | 17                         |  |
| 1921 . . . . .     | 1 329   | 3.4                     | 318                           | 0.8 | 8                          |  |
| 1922 . . . . .     | 1 057   | 2.7                     | 300                           | 0.8 | 8                          |  |
| 1923 . . . . .     | 828   | 2.1                     | 399                           | 1.0 | 11                         |  |
| 1924 . . . . .     | 1 633   | 4.2                     | 497                           | 1.3 | 11                         |  |

## Vendite presso le Preture per mancato pagamento d'imposte, in ogni Compartimento.

| Compartimenti<br>giudiziari | Vendite eseguite   |       |  |      | Ogni 100 vendite iniziate<br>se ne contavano per un debito |      |                                  |      |                        |       |
|-----------------------------|--------------------|-------|--|------|--|------|----------------------------------|------|------------------------|-------|
|                             | Numero<br>assoluto |       | Proporzioni<br>per<br>100 000 abitanti |      | non superiore<br>a 5 lire                                  |      | da più di 5<br>fino<br>a 50 lire |      | superiore<br>a 50 lire |       |
|                             | 1923               | 1924  | 1923                                   | 1924 | 1923   | 1924 | 1923                             | 1924 | 1923                   | 1924  |
|                             | Piemonte . . . . . | 3     | 9                                      | 0.1  | 0.3  | ..   | ..                               | ..   | 13.3                   | 100.0 |
| Liguria . . . . .           | 17                 | 103   | 3.7                                    | 6.6  | 1.2  | ..   | 31.9                             | 37.6 | 66.9                   | 62.4  |
| Lombardia . . . . .         | 10                 | 19    | 0.2                                    | 0.4  | ..   | ..   | 50.0                             | 57.9 | 50.0                   | 42.1  |
| Veneto . . . . .            | 10                 | 196   | 0.2                                    | 4.0  | ..   | 18.6 | 40.0                             | 53.6 | 60.0                   | 27.8  |
| Emilia . . . . .            | 4                  | 12    | 0.1                                    | 0.4  | ..   | ..   | ..                               | 25.0 | 100.0                  | 75.0  |
| Toscana . . . . .           | 23                 | 26    | 0.9                                    | 1.0  | ..   | ..   | 60.0                             | 15.4 | 40.0                   | 84.6  |
| Marche ed Umbria . . . . .  | 11                 | 41    | 0.6                                    | 2.3  | 7.7  | ..   | 23.1                             | 47.9 | 69.2                   | 47.9  |
| Lazio . . . . .             | 4                  | 80    | 0.2                                    | 5.3  | ..   | 20.2 | 12.5                             | 51.9 | 87.5                   | 27.9  |
| Abruzzi . . . . .           | 38                 | 178   | 3.2                                    | 14.8 | ..   | ..   | 55.0                             | 32.6 | 45.0                   | 67.4  |
| Campania e Molise . . . . . | 25                 | 68    | 0.6                                    | 1.7  | 1.0  | 1.2  | 10.8                             | 67.9 | 88.2                   | 30.9  |
| Puglie . . . . .            | 16                 | 39    | 0.7                                    | 1.6  | 5.6  | ..   | 14.3                             | 47.0 | 82.1                   | 53.0  |
| Basilicata . . . . .        | 14                 | 19    | 2.4                                    | 3.3  | 2.4  | 0.8  | 55.7                             | 90.2 | 41.9                   | 9.0   |
| Calabrie . . . . .          | 25                 | 25    | 2.3                                    | 2.3  | ..   | ..   | 46.7                             | 50.7 | 53.3                   | 49.3  |
| Sicilia . . . . .           | 131                | 184   | 2.7                                    | 3.8  | 6.0  | 1.6  | 53.2                             | 55.7 | 40.8                   | 42.7  |
| Sardegna . . . . .          | 459                | 653   | 51.7                                   | 73.4 | 5.3  | 10.9 | 52.7                             | 59.1 | 42.0                   | 30.0  |
| REGNO . . . . .             | 828                | 1 633 | 2.1                                    | 4.2  | 4.6  | 7.5  | 49.1                             | 55.7 | 46.3                   | 36.8  |

## Vendite presso i Tribunali per espropriazione forzata, in ogni Compartimento.

| Compartimenti<br>giudiziari | Vendite eseguite   |      |  |      | Ogni 100 vendite eseguite<br>se ne contavano per un debito |      |   |      |  |      |                            |      |
|-----------------------------|--------------------|------|--|------|--|------|---|------|--|------|----------------------------|------|
|                             | Numero<br>assoluto |      | Proporzioni<br>per<br>100 000 abitanti |      | non superiore<br>a 1 000 lire                              |      | da più di 1 000<br>fino<br>a 5 000 lire |      | da più di 5 000<br>fino<br>a 50 000 lire |      | superiore<br>a 50 000 lire |      |
|                             | 1923               | 1924 | 1923                                   | 1924 | 1923   | 1924 | 1923                                    | 1924 | 1923                                     | 1924 | 1923                       | 1924 |
|                             | Piemonte . . . . . | 27   | 37                                     | 0.7  | 1.0  | 14.8 | ..                                      | 44.5 | 13.5                                     | 37.0 | 67.6                       | 3.7  |
| Liguria . . . . .           | 25                 | 23   | 1.6                                    | 1.5  | 8.0  | ..   | ..                                      | 8.7  | 72.0                                     | 69.6 | 20.0                       | 21.7 |
| Lombardia . . . . .         | 24                 | 32   | 0.5                                    | 0.6  | 4.2  | 6.3  | 8.3                                     | 31.2 | 70.8                                     | 46.9 | 16.7                       | 15.6 |
| Veneto . . . . .            | 25                 | 44   | 0.6                                    | 1.1  | 12.0   | 4.5  | 12.0                                    | 27.3 | 64.0                                     | 45.5 | 12.0                       | 22.7 |
| Emilia . . . . .            | 39                 | 54   | 1.3                                    | 1.7  | ..   | 5.8  | 18.9                                    | 17.3 | 62.2                                     | 65.4 | 18.9                       | 11.5 |
| Toscana . . . . .           | 17                 | 12   | 0.6                                    | 0.5  | ..   | ..   | 11.8                                    | 16.7 | 76.4                                     | 66.6 | 11.8                       | 16.7 |
| Marche ed Umbria . . . . .  | 14                 | 23   | 0.8                                    | 1.2  | ..   | 4.5  | 14.3                                    | 22.7 | 85.7                                     | 59.1 | ..                         | 13.7 |
| Lazio . . . . .             | 9                  | 16   | 0.6                                    | 1.0  | ..   | ..   | 22.2                                    | 18.8 | 55.6                                     | 56.2 | 22.2                       | 25.0 |
| Abruzzi . . . . .           | 5                  | 13   | 0.4                                    | 1.1  | ..   | 15.3 | 20.0                                    | 30.8 | 80.0                                     | 46.2 | ..                         | 7.7  |
| Campania e Molise . . . . . | 92                 | 84   | 2.3                                    | 2.1  | 18.7   | 11.9 | 14.3                                    | 30.9 | 57.1                                     | 52.4 | 9.9                        | 4.8  |
| Puglie . . . . .            | 34                 | 52   | 1.4                                    | 2.2  | 17.6   | 8.7  | 26.5                                    | 26.1 | 41.2                                     | 50.0 | 14.7                       | 15.2 |
| Basilicata . . . . .        | 5                  | 5    | 0.9                                    | 0.9  | 20.0   | 25.0 | 60.0                                    | 25.0 | 20.0                                     | 50.0 | ..                         | ..   |
| Calabrie . . . . .          | 23                 | 20   | 2.5                                    | 1.8  | 7.4  | 5.0  | 48.2                                    | 35.0 | 37.0                                     | 60.0 | 7.4                        | ..   |
| Sicilia . . . . .           | 51                 | 74   | 1.1                                    | 1.5  | 15.7   | 12.2 | 33.3                                    | 31.1 | 39.2                                     | 36.4 | 11.8                       | 20.3 |
| Sardegna . . . . .          | 4                  | 8    | 0.5                                    | 0.9  | ..   | ..   | 75.0                                    | 25.0 | ..                                       | 62.5 | 25.0                       | 12.5 |
| REGNO . . . . .             | 399                | 497  | 1.0                                    | 1.3  | 11.1   | 7.2  | 22.6                                    | 25.3 | 54.4                                     | 53.2 | 11.9                       | 14.3 |

(a) In questa colonna sono segnate le vendite giudiziarie volontarie, le alienazioni di beni di minori e d'interdetti, e le vendite di beni di successioni beneficiarie e di successioni vacanti, di beni di falliti, di beni di assenti ed altre.

## 12. Giudizi di graduazione.

| Anni         | Giudizi iniziati   |                         |   |                                 |  |  |
|--------------|--------------------|-------------------------|---|---------------------------------|--|--|
|              | in complesso       |                         | per<br>espropriazione<br>forzata<br>o per vendita<br>in seguito<br>a domanda<br>di purgazione | per<br>purgazione<br>ipotecaria | per<br>espropriazione<br>per debito<br>d'imposta<br>e per altri motivi | per<br>espropriazione<br>per pubblica<br>utilità |
|              | Numero<br>assoluto | Per 100 000<br>abitanti |   |                                 |  |  |
| 1920 . . . . | 507                | 1.3                     | 436   | 27                              | 39   | 5  |
| 1921 . . . . | 377                | 1.0                     | 328   | 25                              | 21   | 3  |
| 1922 . . . . | 360                | 0.9                     | 321   | 20                              | 15   | 4  |
| 1923 . . . . | 385                | 1.0                     | 355   | 16                              | 9  | 5  |
| 1924 . . . . | 503                | 1.3                     | 470   | 13                              | 15   | 5  |

| Anni     | Giudizi esauriti |   |     |     |                       |   |                                       |  |   |                               |  |
|----------|------------------|---|-----|-----|-----------------------|---|---------------------------------------|--|---|-------------------------------|--|
|          | in<br>complesso  | col deposito della li-<br>quidazione (senza op-<br>posizione) o con la<br>sentenza che pronun-<br>ciò sulla opposizione |     |     | per<br>abban-<br>dono | classificati secondo che il prezzo da distribuire era |                                       |  |   |                               | Ammontare<br>comples-<br>sivo<br>del prezzo<br>da<br>distribuirsi<br>—<br>Lire |
|          |                  | senza   |     | con |                       | non<br>superiore<br>a<br>1 000 lire                   | da più<br>di 1 000<br>a<br>5 000 lire | da più<br>di 5 000<br>a<br>10 000 lire | da più<br>di 10 000<br>a<br>50 000 lire | superiore<br>a<br>50 000 lire |  |
|          |                  | spedizione<br>della nota<br>di collocazione   |     |     |                       |   |                                       |  |   |                               |  |
|          |                  |   |     |     |                       |   |                                       |  |   |                               |  |
| 1920 . . | 796              | 122   | 513 | 161 | 64                    | 192   | 173                                   | 240                                    | 127                                     | 22 990 404                    |  |
| 1921 . . | 596              | 79  | 325 | 192 | 81                    | 148   | 139                                   | 162                                    | 66                                      | 16 375 602                    |  |
| 1922 . . | 469              | 65  | 317 | 87  | 33                    | 114   | 111                                   | 145                                    | 66                                      | 14 184 240                    |  |
| 1923 . . | 436              | 66  | 283 | 87  | 45                    | 85  | 99                                    | 143                                    | 64                                      | 17 780 262                    |  |
| 1924 . . | 544              | 82  | 283 | 179 | 43                    | 116   | 135                                   | 157                                    | 93                                      | 21 509 483                    |  |

## Giudizi di graduazione iniziati in ogni Compartimento.

| Compartimenti<br>giudiziari | Giudizi di graduazione<br>iniziati |      |  |      | Compartimenti<br>giudiziari | Giudizi di graduazione<br>iniziati |      |  |      |
|-----------------------------|------------------------------------|------|--|------|-----------------------------|------------------------------------|------|--|------|
|                             | Numero assoluto                    |      | Proporzioni<br>per<br>100 000 abitanti |      |                             | Numero assoluto                    |      | Proporzioni<br>per<br>100 000 abitanti |      |
|                             | 1923                               | 1924 | 1923                                   | 1924 |                             | 1923                               | 1924 | 1923                                   | 1924 |
| Piemonte . . . . .          | 32                                 | 30   | 0.9                                    | 0.8  | Abruzzi . . . . .           | 8                                  | 10   | 0.7                                    | 0.8  |
| Liguria . . . . .           | 20                                 | 22   | .3                                     | 1.4  | Campania e Molise . . .     | 80                                 | 87   | 2.0                                    | 2.2  |
| Lombardia . . . . .         | 22                                 | 32   | 0.4                                    | 0.6  | Puglie . . . . .            | 32                                 | 46   | 1.4                                    | 1.9  |
| Veneto . . . . .            | 20                                 | 41   | 0.5                                    | 1.0  | Basilicata . . . . .        | 3                                  | 11   | 0.5                                    | 1.9  |
| Emilia . . . . .            | 39                                 | 65   | 1.3                                    | 2.1  | Calabrie . . . . .          | 29                                 | 29   | 2.6                                    | 2.6  |
| Toscana . . . . .           | 19                                 | 14   | 0.7                                    | 0.5  | Sicilia . . . . .           | 58                                 | 75   | 1.2                                    | 1.5  |
| Marche ed Umbria . . . .    | 9                                  | 21   | 0.5                                    | 1.1  | Sardegna . . . . .          | 4                                  | 5    | 0.5                                    | 0.6  |
| Lazio . . . . .             | 10                                 | 15   | 0.6                                    | 0.9  | REGNO . . . . .             | 385                                | 503  | 1.0                                    | 1.3  |

## 13. Fallimenti.

| Anni           | Concordati preventivi omologati dal Tribunale | Procedure di piccoli fallimenti |                                       | Fallimenti ordinari |                      |            |   |                      |                |                |                |                   |
|----------------|---|---------------------------------|---------------------------------------|---------------------|----------------------|------------|---|----------------------|----------------|----------------|----------------|-------------------|
|                |   | iniziate                        | esaurite con liquidazione dell'attivo | dichiarati          |                      | chiusi (a) | Su 100 fallimenti chiusi per concordato e liquidazione se ne contavano con un dividendo |                      |                |                |                |                   |
|                |   |                                 |                                       | Numero assoluto     | Per 100 000 abitanti |            | nullo per mancanza di attivo  | di non oltre il 10 % | dal 10 al 25 % | dal 25 al 50 % | dal 50 al 75 % | superiore al 75 % |
|                |   |                                 |                                       |                     |                      |            |   |                      |                |                |                |                   |
| 1921 . . . . . | 34  | 128                             | 99                                    | 1 768               | 4.6                  | 952        | 34.1  | 15.6                 | 29.5           | 14.3           | 3.6            | 2.9               |
| 1922 . . . . . | 59  | 251                             | 138                                   | 3 607               | 9.4                  | 1 698      | 28.5  | 18.6                 | 34.5           | 15.4           | 1.8            | 1.2               |
| 1923 . . . . . | 59  | 419                             | 170                                   | 5 352               | 13.8                 | 2 856      | 31.2  | 19.8                 | 32.7           | 13.8           | 1.7            | 0.8               |
| 1924 . . . . . | 105   | 670                             | 194                                   | 6 951               | 17.9                 | 4 388      | 31.7  | 19.3                 | 35.6           | 11.4           | 1.3            | 0.7               |
| 1925 . . . . . | 85  | 839                             | 296                                   | 7 095               | 18.1                 | 5 513      | 34.3  | 17.7                 | 36.4           | 9.6            | 1.1            | 0.9               |

Concordati preventivi, procedure iniziate di piccoli fallimenti e fallimenti ordinari dichiarati in ogni Compartimento.

| Compartimenti giudiziari | Concordati preventivi omologati dal Tribunale |      |      |                                  |      |      | Piccoli fallimenti iniziati |      |      |                                  |      |      | Fallimenti ordinari dichiarati |      |      |                                  |      |      |
|--------------------------|---|------|------|----------------------------------|------|------|-----------------------------|------|------|----------------------------------|------|------|--------------------------------|------|------|----------------------------------|------|------|
|                          | Numero assoluto                               |      |      | Proporzioni per 100 000 abitanti |      |      | Numero assoluto             |      |      | Proporzioni per 100 000 abitanti |      |      | Numero assoluto                |      |      | Proporzioni per 100 000 abitanti |      |      |
|                          | 1923  | 1924 | 1925 | 1923                             | 1924 | 1925 | 1923                        | 1924 | 1925 | 1923                             | 1924 | 1925 | 1923                           | 1924 | 1925 | 1923                             | 1924 | 1925 |
|                          | Piemonte . . . . .                            | 13   | 18   | 13                               | 0.36 | 0.50 | 0.36                        | 11   | 34   | 24                               | 0.3  | 0.9  | 0.7                            | 545  | 691  | 547                              | 15.0 | 19.0 |
| Liguria . . . . .        | 1   | 1    | 2    | 0.07                             | 0.06 | 0.13 | 25                          | 59   | 47   | 1.6                              | 3.8  | 3.0  | 487                            | 535  | 520  | 31.6                             | 34.4 | 33.1 |
| Lombardia . . . . .      | 12  | 16   | 9    | 0.23                             | 0.31 | 0.17 | 51                          | 102  | 102  | 1.0                              | 2.0  | 2.0  | 1098                           | 1247 | 1289 | 21.4                             | 24.2 | 24.9 |
| Veneto . . . . .         | 10  | 12   | 10   | 0.24                             | 0.29 | 0.24 | 46                          | 37   | 78   | 1.1                              | 0.9  | 1.9  | 518                            | 706  | 712  | 12.5                             | 16.9 | 16.9 |
| Emilia . . . . .         | 4   | 9    | 7    | 0.13                             | 0.29 | 0.22 | 43                          | 51   | 56   | 1.4                              | 1.6  | 1.8  | 447                            | 560  | 549  | 14.3                             | 17.8 | 17.3 |
| Toscana . . . . .        | 8   | 4    | 2    | 0.30                             | 0.15 | 0.08 | 61                          | 81   | 124  | 2.3                              | 3.1  | 4.7  | 483                            | 607  | 541  | 18.3                             | 22.9 | 20.3 |
| Marche ed Umbria         | 1   | 8    | 6    | 0.05                             | 0.43 | 0.32 | 26                          | 53   | 52   | 1.4                              | 2.8  | 2.8  | 188                            | 212  | 263  | 10.1                             | 11.3 | 13.9 |
| Lazio . . . . .          | 1   | 7    | 5    | 0.06                             | 0.42 | 0.30 | 20                          | 19   | 30   | 1.2                              | 1.1  | 1.8  | 386                            | 546  | 544  | 23.4                             | 32.8 | 32.3 |
| Abruzzi . . . . .        | ..  | 2    | ..   | ..                               | 0.17 | ..   | 3                           | 13   | 26   | 0.3                              | 1.1  | 2.2  | 83                             | 118  | 117  | 6.9                              | 9.8  | 9.7  |
| Campania e Molise        | 1   | 5    | 6    | 0.03                             | 0.12 | 0.15 | 24                          | 55   | 78   | 0.6                              | 1.4  | 1.9  | 474                            | 686  | 832  | 11.8                             | 17.0 | 20.5 |
| Puglie . . . . .         | 1   | 3    | 4    | 0.04                             | 0.13 | 0.17 | 34                          | 50   | 66   | 1.4                              | 2.1  | 2.8  | 225                            | 390  | 411  | 9.5                              | 16.4 | 17.1 |
| Basilicata . . . . .     | ..  | ..   | ..   | ..                               | ..   | ..   | 2                           | 11   | 7    | 0.4                              | 1.9  | 1.2  | 8                              | 15   | 12   | 1.4                              | 2.6  | 2.1  |
| Calabrie . . . . .       | 3   | 10   | 11   | 0.27                             | 0.90 | 0.98 | 24                          | 33   | 41   | 2.2                              | 3.0  | 3.7  | 50                             | 111  | 113  | 4.5                              | 10.0 | 10.1 |
| Sicilia . . . . .        | 1   | 6    | 5    | 0.02                             | 0.12 | 0.10 | 39                          | 55   | 89   | 0.8                              | 1.1  | 1.8  | 306                            | 425  | 512  | 6.4                              | 8.7  | 10.4 |
| Sardegna . . . . .       | 3   | 4    | 5    | 0.34                             | 0.45 | 0.56 | 10                          | 17   | 19   | 1.1                              | 1.9  | 2.1  | 54                             | 102  | 133  | 6.1                              | 11.5 | 14.9 |
| REGNO . . . . .          | 59  | 105  | 85   | 0.15                             | 0.27 | 0.22 | 419                         | 670  | 839  | 1.1                              | 1.7  | 2.1  | 5352                           | 6951 | 7095 | 13.8                             | 17.9 | 18.1 |

4) In questa colonna sono indicati tutti i fallimenti chiusi; anche quelli rinviati al Pretore perchè il passivo risultò inferiore alle L. 5000. Nelle colonne susseguenti, dove i fallimenti sono classificati secondo l'ammontare del dividendo, non sono compresi, oltre i fallimenti rinviati al Pretore, quelli chiusi per revoca della dichiarazione di fallimento.

## B. — GIUSTIZIA PENALE (a).

## 1. Lavoro delle Autorità giudiziarie in materia penale.

| Anni           | Procedimenti definiti con ordinanza, con sentenza o con decreto di condanna |                    |  |                      |                |  |                       |                                      |                       |  |                           |                     |
|----------------|---|--------------------|--|----------------------|----------------|--|-----------------------|--------------------------------------|-----------------------|--|---------------------------|---------------------|
|                | dai Pretori   |                    |  | dai Tribunali penali |                |  | dalle Corti d'appello |                                      | dalle Corti di assise |  | dalla Corte di cassazione |                     |
|                | prima del giudizio (b)  | al giudizio        |  | in grado di appello  | in primo grado | per opposizione a sentenza contumaciale o per rinvio | Sezioni di appello    |                                      | in primo grado        | per opposizione a sentenza contumaciale o per rinvio | in giudizi ordinari       | in giudizi speciali |
|                |   | in primo grado (c) | per opposizione a sentenza contumaciale o per rinvio |                      |                |  | in grado di appello   | per rinvio dalla Corte di cassazione |                       |  |                           |                     |
| 1920 . . . . . | 52 139  | 366 806            | 863  | 22 638               | 53 635         | 41   | 19 245                | 130                                  | 1 776                 | 15   | 6 659                     | 173                 |
| 1921 . . . . . | 56 849  | 456 293            | 915  | 28 573               | 56 199         | 118  | 20 033                | 128                                  | 2 437                 | 28   | 7 199                     | 205                 |
| 1922 . . . . . | 63 361  | 505 691            | 685  | 30 551               | 55 350         | 46   | 20 697                | 126                                  | 2 879                 | 34   | 7 757                     | 270                 |
| 1923 . . . . . | 127 312   | 528 408            | 765  | 30 514               | 64 859         | 106  | 26 247                | 181                                  | 2 891                 | 44   | 7 242                     | 251                 |
| 1924 . . . . . | 78 539  | 660 048            | 1 942  | 28 660               | 55 614         | 49   | 22 924                | 125                                  | 2 971                 | 56   | 8 234                     | 166                 |

## 2. Reati denunciati e giudicati.

## a) Reati denunciati e giudicati in complesso.

| Anni           | Reati denunciati |                 |                 |                      | Reati giudicati |                            |                     |                                    |                     |                          |                 |               |                       |
|----------------|------------------|-----------------|-----------------|----------------------|-----------------|----------------------------|---------------------|------------------------------------|---------------------|--------------------------|-----------------|---------------|-----------------------|
|                | Delitti          | Contravvenzioni | In complesso    |                      | Delitti         |                            | Contravvenzioni     |                                    | In complesso        |                          | Dei quali       |               |                       |
|                |                  |                 | Numero assoluto | Per 100 000 abitanti | Numero assoluto | Per 100 delitti denunciati | Numero assoluto (d) | Per 100 contravvenzioni denunciate | Numero assoluto (d) | Per 100 reati denunciati | dai Pretori (d) | dai Tribunali | dalle Corti di assise |
| 1920 . . . . . | 686 071          | 277 641         | 963 712         | 2 666                | 260 283         | 38                         | 238 792             | 86                                 | 499 075             | 52                       | 422 730         | 72 824        | 3 521                 |
| 1921 . . . . . | 676 337          | 373 700         | 1 050 037       | 2 870                | 287 142         | 42                         | 313 237             | 84                                 | 600 379             | 57                       | 516 277         | 78 592        | 5 510                 |
| 1922 . . . . . | 634 598          | 409 341         | 1 043 939       | 2 811                | 299 510         | 47                         | 375 355             | 92                                 | 674 865             | 65                       | 588 888         | 78 457        | 7 520                 |
| 1923 . . . . . | 721 644          | 473 976         | 1 200 620       | 3 068                | 307 376         | 43                         | 370 045             | 77                                 | 677 401             | 56                       | 581 347         | 83 201        | 6 853                 |
| 1924 . . . . . | 658 484          | 586 366         | 1 244 850       | 3 159                | 297 110         | 45                         | 485 940             | 83                                 | 783 050             | 63                       | 700 321         | 75 787        | 6 942                 |

## Ripartizione per Compartimenti dei reati denunciati, con la distinzione in delitti e contravvenzioni.

| Compartimenti giudiziari        | Reati denunciati |         |                                  |       |                 |         |                                  |       |                 |           |                                  |       |
|---------------------------------|------------------|---------|----------------------------------|-------|-----------------|---------|----------------------------------|-------|-----------------|-----------|----------------------------------|-------|
|                                 | Delitti          |         |                                  |       | Contravvenzioni |         |                                  |       | In complesso    |           |                                  |       |
|                                 | Numero assoluto  |         | Proporzioni per 100 000 abitanti |       | Numero assoluto |         | Proporzioni per 100 000 abitanti |       | Numero assoluto |           | Proporzioni per 100 000 abitanti |       |
|                                 | 1923             | 1924    | 1923                             | 1924  | 1923            | 1924    | 1923                             | 1924  | 1923            | 1924      | 1923                             | 1924  |
| Piemonte . . . . .              | 47 532           | 42 078  | 1 368                            | 1 213 | 46 592          | 45 971  | 1 341                            | 1 326 | 94 124          | 88 049    | 2 709                            | 2 539 |
| Liguria . . . . .               | 27 850           | 28 656  | 1 822                            | 1 859 | 22 494          | 29 850  | 1 472                            | 1 936 | 50 344          | 58 506    | 3 294                            | 3 795 |
| Lombardia . . . . .             | 75 134           | 56 811  | 1 496                            | 1 124 | 45 976          | 50 205  | 916                              | 994   | 121 110         | 107 016   | 2 412                            | 2 118 |
| Venezia Tridentina              | 10 197           | 9 823   | 1 573                            | 1 514 | 6 429           | 7 753   | 992                              | 1 195 | 16 626          | 17 576    | 2 565                            | 2 709 |
| Veneto . . . . .                | 71 891           | 63 046  | 1 796                            | 1 683 | 33 201          | 46 789  | 955                              | 1 157 | 110 092         | 114 835   | 2 751                            | 2 840 |
| Venezia Giulia e Zara . . . . . | 20 129           | 17 894  | 2 195                            | 1 957 | 8 760           | 13 252  | 955                              | 1 449 | 28 889          | 31 146    | 3 150                            | 3 406 |
| Emilia . . . . .                | 35 583           | 32 366  | 1 161                            | 1 047 | 30 434          | 45 295  | 993                              | 1 465 | 66 017          | 77 661    | 2 154                            | 2 512 |
| Toscana . . . . .               | 31 063           | 26 369  | 1 198                            | 1 012 | 31 022          | 67 487  | 1 157                            | 2 590 | 61 035          | 93 856    | 2 355                            | 3 602 |
| Marche ed Umbria                | 20 280           | 17 831  | 1 130                            | 989   | 13 289          | 13 663  | 741                              | 757   | 33 569          | 31 494    | 1 871                            | 1 746 |
| Lazio . . . . .                 | 40 606           | 34 920  | 2 472                            | 2 099 | 80 279          | 76 728  | 4 886                            | 4 611 | 120 885         | 111 648   | 7 358                            | 6 710 |
| Abruzzi . . . . .               | 27 243           | 28 987  | 2 489                            | 2 646 | 11 170          | 11 295  | 1 020                            | 1 031 | 38 413          | 40 282    | 3 509                            | 3 677 |
| Campania e Molise               | 102 911          | 97 031  | 2 687                            | 2 619 | 64 554          | 81 383  | 1 635                            | 2 113 | 167 165         | 178 414   | 4 372                            | 4 632 |
| Puglie . . . . .                | 51 184           | 51 677  | 2 212                            | 2 218 | 17 718          | 18 525  | 765                              | 795   | 68 902          | 70 202    | 2 977                            | 3 013 |
| Basilicata . . . . .            | 15 161           | 14 129  | 2 828                            | 2 686 | 5 691           | 6 105   | 1 041                            | 1 117 | 21 152          | 20 234    | 3 869                            | 3 703 |
| Calabria . . . . .              | 37 637           | 33 522  | 3 706                            | 3 285 | 14 033          | 16 163  | 1 382                            | 1 584 | 51 670          | 49 635    | 5 083                            | 4 869 |
| Sicilia . . . . .               | 78 729           | 70 855  | 1 708                            | 1 523 | 29 461          | 41 939  | 639                              | 903   | 108 189         | 112 854   | 2 347                            | 2 426 |
| Sardegna . . . . .              | 28 214           | 27 489  | 3 260                            | 3 172 | 13 874          | 13 903  | 1 603                            | 1 605 | 42 038          | 41 392    | 4 863                            | 4 777 |
| REGNO . . . . .                 | 721 644          | 658 484 | 1 844                            | 1 671 | 478 976         | 586 366 | 1 224                            | 1 488 | 1 200 620       | 1 244 850 | 3 068                            | 3 159 |

(a) Vedasi la nota a alla pag. 85.

(b) Vi sono compresi i procedimenti per reati di competenza diretta dei Pretori, definiti nel periodo dell'istruzione con sentenza di non doversi procedere.

(c) Vi sono compresi, oltre i procedimenti definiti dopo l'invio degli imputati al giudizio propriamente detto, anche i procedimenti esauriti, a norma degli art. 300 e 301 del C. p. p., mediante decreto di condanna (ancorchè non divenuto o reso esecutivo nel corso dell'anno).

(d) In questo prospetto e negli altri riguardanti reati o imputati giudicati sono compresi, oltre i dati riferentisi al periodo del giudizio propriamente detto, anche quelli attinenti ai decreti di condanna, divenuti o resi esecutivi. Non si è tenuto conto delle cifre concernenti i decreti per i quali erano ancora pendenti in ciascun anno i termini per l'impugnazione o la comparizione dell'opponente all'udienza.

## b) Reati denunciati divisi

| Anni                   | Delitti contro l'ordine pubblico | Violenze, resistenze e oltraggi all'Autorità | Delitti contro la fede pubblica | Delitti contro il buon costume e l'ordine delle famiglie | Omicidi volontari e oltre l'intenzione | Lesioni personali volontarie | Diffamazioni e ingiurie | Numero |
|------------------------|----------------------------------|--|---------------------------------|--|--|------------------------------|-------------------------|--------|
|                        |                                  |  |                                 |  |  |                              |                         |        |
| 1920 . . .             | 1 785                            | 19 921                                       | 14 734                          | 8 784  | 5 034                                  | 92 792                       | 52 849                  |        |
| 1921 . . .             | 2 458                            | 22 860                                       | 15 128                          | 8 000  | 5 735                                  | 101 710                      | 58 388                  |        |
| 1922 . . .             | 2 158                            | 22 283                                       | 16 602                          | 9 037  | 6 278                                  | 108 208                      | 62 094                  |        |
| 1923 . . .             | 3 319                            | 20 857                                       | 23 479                          | 12 860   | 5 477                                  | 122 624                      | 74 587                  |        |
| 1924 . . .             | 2 288                            | 20 328                                       | 20 785                          | 10 458   | 4 259                                  | 115 431                      | 66 914                  |        |
| <i>Proporzioni per</i> |                                  |  |                                 |  |  |                              |                         |        |
| 1920 . . .             | 4.9                              | 55   | 41                              | 24   | 13.9                                   | 267                          | 146                     |        |
| 1921 . . .             | 6.7                              | 62   | 41                              | 22   | 15.7                                   | 278                          | 160                     |        |
| 1922 . . .             | 5.8                              | 60   | 45                              | 24   | 16.9                                   | 291                          | 167                     |        |
| 1923 . . .             | 8.5                              | 53   | 60                              | 33   | 14.0                                   | 313                          | 191                     |        |
| 1924 . . .             | 5.8                              | 52   | 53                              | 27   | 10.8                                   | 293                          | 170                     |        |

## Ripartizione in

| Numero d'ordine | Compartimenti giudiziari        | Delitti contro l'ordine pubblico |       |                                  |      | Violenze, resistenze e oltraggi all'Autorità |        |                                  |      |
|-----------------|---------------------------------|----------------------------------|-------|----------------------------------|------|--|--------|----------------------------------|------|
|                 |                                 | Numero assoluto                  |       | Proporzioni per 100 000 abitanti |      | Numero assoluto                              |        | Proporzioni per 100 000 abitanti |      |
|                 |                                 | 1923                             | 1924  | 1923                             | 1924 | 1923   | 1924   | 1923                             | 1924 |
|                 |                                 |                                  |       |                                  |      |  |        |                                  |      |
| 1               | Piemonte . . . . .              | 197                              | 136   | 5.7                              | 3.9  | 665  | 658    | 19                               | 19   |
| 2               | Liguria . . . . .               | 55                               | 82    | 3.6                              | 5.3  | 673  | 718    | 44                               | 47   |
| 3               | Lombardia . . . . .             | 360                              | 317   | 7.2                              | 6.3  | 1 607  | 1 779  | 32                               | 35   |
| 4               | Venezia Tridentina . . . . .    | 20                               | 8     | 3.1                              | 1.2  | 398  | 344    | 61                               | 53   |
| 5               | Veneto . . . . .                | 241                              | 312   | 6.0                              | 7.7  | 2 569  | 1 857  | 64                               | 46   |
| 6               | Venezia Giulia e Zara . . . . . | 50                               | 33    | 5.5                              | 3.6  | 720  | 810    | 79                               | 89   |
| 7               | Emilia . . . . .                | 141                              | 67    | 4.6                              | 2.2  | 948  | 910    | 51                               | 29   |
| 8               | Toscana . . . . .               | 105                              | 99    | 4.1                              | 3.8  | 850  | 806    | 33                               | 31   |
| 9               | Marche ed Umbria . . . . .      | 66                               | 18    | 3.7                              | 1.0  | 598  | 707    | 33                               | 39   |
| 10              | Lazio . . . . .                 | 108                              | 113   | 6.6                              | 6.8  | 2 659  | 2 307  | 162                              | 139  |
| 11              | Abruzzi . . . . .               | 201                              | 99    | 13.4                             | 9.0  | 940  | 731    | 86                               | 67   |
| 12              | Campania e Molise . . . . .     | 936                              | 662   | 24.4                             | 17.2 | 2 478  | 2 937  | 65                               | 76   |
| 13              | Puglie . . . . .                | 368                              | 53    | 15.9                             | 2.3  | 1 990  | 1 726  | 86                               | 74   |
| 14              | Basilicata . . . . .            | 32                               | 9     | 5.9                              | 1.7  | 269  | 254    | 49                               | 46   |
| 15              | Calabria . . . . .              | 175                              | 125   | 17.2                             | 12.3 | 1 076  | 960    | 106                              | 95   |
| 16              | Sicilia . . . . .               | 228                              | 141   | 5.0                              | 3.0  | 1 952  | 2 160  | 42                               | 46   |
| 17              | Sardegna . . . . .              | 36                               | 14    | 4.2                              | 1.6  | 465  | 655    | 54                               | 76   |
|                 | REGNO . . . . .                 | 3 319                            | 2 288 | 8.5                              | 5.8  | 20 857                                       | 20 328 | 53                               | 52   |

| Numero d'ordine | Compartimenti giudiziari        | Lesioni personali volontarie |         |                                  |      | Diffamazioni e ingiurie |        |                                  |      |
|-----------------|---------------------------------|------------------------------|---------|----------------------------------|------|-------------------------|--------|----------------------------------|------|
|                 |                                 | Numero assoluto              |         | Proporzioni per 100 000 abitanti |      | Numero assoluto         |        | Proporzioni per 100 000 abitanti |      |
|                 |                                 | 1923                         | 1924    | 1923                             | 1924 | 1923                    | 1924   | 1923                             | 1924 |
|                 |                                 |                              |         |                                  |      |                         |        |                                  |      |
| 1               | Piemonte . . . . .              | 6 498                        | 6 605   | 187                              | 190  | 4 494                   | 4 308  | 129                              | 124  |
| 2               | Liguria . . . . .               | 3 854                        | 3 638   | 252                              | 236  | 1 955                   | 2 488  | 128                              | 161  |
| 3               | Lombardia . . . . .             | 11 908                       | 8 268   | 237                              | 164  | 8 229                   | 5 413  | 164                              | 107  |
| 4               | Venezia Tridentina . . . . .    | 1 004                        | 913     | 155                              | 141  | 1 683                   | 1 689  | 260                              | 260  |
| 5               | Veneto . . . . .                | 8 505                        | 8 959   | 213                              | 222  | 6 189                   | 5 944  | 155                              | 147  |
| 6               | Venezia Giulia e Zara . . . . . | 2 314                        | 2 108   | 252                              | 231  | 2 354                   | 1 944  | 257                              | 213  |
| 7               | Emilia . . . . .                | 5 268                        | 4 627   | 172                              | 160  | 2 774                   | 2 704  | 90                               | 87   |
| 8               | Toscana . . . . .               | 4 494                        | 4 115   | 173                              | 158  | 2 057                   | 1 936  | 79                               | 74   |
| 9               | Marche ed Umbria . . . . .      | 3 911                        | 3 871   | 218                              | 215  | 2 084                   | 1 757  | 116                              | 97   |
| 10              | Lazio . . . . .                 | 7 003                        | 5 713   | 426                              | 343  | 3 986                   | 3 653  | 243                              | 220  |
| 11              | Abruzzi . . . . .               | 6 407                        | 6 444   | 585                              | 588  | 2 953                   | 3 099  | 270                              | 283  |
| 12              | Campania e Molise . . . . .     | 24 020                       | 24 797  | 627                              | 644  | 11 797                  | 10 502 | 308                              | 273  |
| 13              | Puglie . . . . .                | 9 694                        | 10 429  | 419                              | 448  | 5 932                   | 5 196  | 256                              | 223  |
| 14              | Basilicata . . . . .            | 3 166                        | 3 051   | 579                              | 558  | 1 856                   | 1 244  | 248                              | 228  |
| 15              | Calabria . . . . .              | 3 347                        | 7 470   | 822                              | 732  | 3 824                   | 3 384  | 377                              | 332  |
| 16              | Sicilia . . . . .               | 13 340                       | 11 863  | 289                              | 255  | 9 596                   | 8 830  | 208                              | 190  |
| 17              | Sardegna . . . . .              | 2 891                        | 2 560   | 334                              | 295  | 3 304                   | 2 823  | 332                              | 326  |
|                 | REGNO . . . . .                 | 122 624                      | 115 431 | 313                              | 293  | 74 587                  | 66 914 | 191                              | 170  |

(a) Per rappresentare il movimento della delinquenza ci atteniamo al numero dei reati denunciati (esclusi i fatti insussistenti e le denunce infondate) e al numero dei reati giudicati. Ogni categoria di delitti comprende tanto i reati consumati, quanto i reati tentati.

denunciati e giudicati.  
secondo le loro specie (a).

| <i>Rapine, estorsioni e ricatti</i> | <i>Furti</i> | <i>Truffe e altre frodi</i> | <i>Altri delitti previsti nel Codice penale</i> | <i>Delitti previsti in leggi e in regolamenti speciali</i> | <i>Contravvenzioni previste nel Codice penale o in leggi e in regolamenti speciali</i> | <i>Anni</i> |
|-------------------------------------|--------------|-----------------------------|---|--|--|-------------|
| <b>Assoluto.</b>                    |              |                             |   |  |  |             |
| 8 493                               | 267 808      | 22 987                      | 146 074   | 44 810   | 277 641  | <b>1920</b> |
| 8 908                               | 237 146      | 22 503                      | 161 277   | 32 220   | 373 700  | <b>1921</b> |
| 8 447                               | 191 296      | 25 343                      | 161 426   | 21 366   | 409 341  | <b>1922</b> |
| 7 690                               | 214 802      | 36 596                      | 180 427   | 18 937   | 478 976  | <b>1923</b> |
| 7 025                               | 196 740      | 30 529                      | 168 886   | 14 841   | 586 360  | <b>1924</b> |
| <b>100 000 abitanti.</b>            |              |                             |   |  |  |             |
| 23.5                                | 741          | 64                          | 404   | 124  | 768  | <b>1920</b> |
| 24.3                                | 648          | 62                          | 441   | 88   | 1 021  | <b>1921</b> |
| 22.7                                | 515          | 68                          | 434   | 57   | 1 101  | <b>1922</b> |
| 19.7                                | 549          | 94                          | 461   | 48   | 1 224  | <b>1923</b> |
| 17.8                                | 499          | 77                          | 429   | 38   | 1 488  | <b>1924</b> |

ogni Compartimento.

| <i>Delitti contro la fede pubblica</i> |               |   |           | <i>Delitti contro il buon costume e l'ordine delle famiglie</i> |               |   |           | <i>Omicidi volontari e oltre l'intenzione</i> |              |   |             | <i>Numero d'ordine</i> |
|--|---------------|---|-----------|---|---------------|---|-----------|---|--------------|---|-------------|------------------------|
| <i>Numero assoluto</i>                 |               | <i>Proporzioni per 100 000 abitanti</i> |           | <i>Numero assoluto</i>  |               | <i>Proporzioni per 100 000 abitanti</i> |           | <i>Numero assoluto</i>                        |              | <i>Proporzioni per 100 000 abitanti</i> |             |                        |
| 1923                                   | 1924          | 1923                                    | 1924      | 1923  | 1924          | 1923                                    | 1924      | 1923  | 1924         | 1923                                    | 1924        |                        |
| 2 433                                  | 2 769         | 70                                      | 80        | 352   | 401           | 10                                      | 12        | 201   | 121          | 5.8                                     | 3.5         | 1                      |
| 2 039                                  | 1 578         | 133                                     | 102       | 413   | 489           | 27                                      | 32        | 195   | 73           | 12.8                                    | 4.7         | 2                      |
| 2 358                                  | 1 124         | 47                                      | 22        | 2 313   | 765           | 46                                      | 15        | 501   | 172          | 10.0                                    | 3.4         | 3                      |
| 168                                    | 342           | 26                                      | 53        | 155   | 92            | 24                                      | 14        | 26  | 53           | 4.0                                     | 8.2         | 4                      |
| 1 716                                  | 1 852         | 43                                      | 46        | 542   | 577           | 14                                      | 14        | 155   | 115          | 3.9                                     | 2.8         | 5                      |
| 2 191                                  | 1 088         | 239                                     | 119       | 201   | 184           | 22                                      | 20        | 156   | 129          | 17.0                                    | 14.1        | 6                      |
| 1 282                                  | 1 103         | 42                                      | 36        | 335   | 334           | 11                                      | 11        | 181   | 193          | 5.9                                     | 6.2         | 7                      |
| 1 251                                  | 1 194         | 48                                      | 46        | 483   | 411           | 19                                      | 16        | 148   | 123          | 5.7                                     | 4.7         | 8                      |
| 534                                    | 567           | 30                                      | 31        | 245   | 184           | 14                                      | 10        | 118   | 78           | 6.6                                     | 4.3         | 9                      |
| 3 024                                  | 2 593         | 184                                     | 156       | 624   | 460           | 38                                      | 28        | 143   | 158          | 8.7                                     | 9.5         | 10                     |
| 638                                    | 432           | 58                                      | 39        | 458   | 407           | 42                                      | 37        | 110   | 113          | 10.1                                    | 10.3        | 11                     |
| 2 268                                  | 1 772         | 59                                      | 46        | 2 745   | 2 609         | 72                                      | 68        | 1 182   | 1 209        | 30.9                                    | 31.4        | 12                     |
| 949                                    | 937           | 41                                      | 40        | 1 732   | 1 421         | 75                                      | 61        | 279   | 190          | 12.1                                    | 8.2         | 13                     |
| 194                                    | 82            | 35                                      | 15        | 155   | 163           | 28                                      | 30        | 94  | 46           | 17.2                                    | 8.4         | 14                     |
| 618                                    | 543           | 61                                      | 53        | 531   | 498           | 52                                      | 49        | 249   | 224          | 24.5                                    | 22.0        | 15                     |
| 1 528                                  | 2 356         | 32                                      | 51        | 1 477   | 1 243         | 32                                      | 27        | 1 620   | 1 122        | 35.1                                    | 24.1        | 16                     |
| 288                                    | 453           | 33                                      | 52        | 108   | 210           | 12                                      | 25        | 119   | 140          | 13.8                                    | 16.2        | 17                     |
| <b>23 479</b>                          | <b>20 785</b> | <b>60</b>                               | <b>53</b> | <b>12 869</b>   | <b>10 458</b> | <b>33</b>                               | <b>27</b> | <b>5 477</b>                                  | <b>4 259</b> | <b>14.0</b>                             | <b>10.8</b> |                        |

| <i>Rapine, estorsioni e ricatti</i> |              |   |             | <i>Furti</i>           |                |   |            | <i>Truffe e altre frodi</i> |               |   |           | <i>Numero d'ordine</i> |
|-------------------------------------|--------------|---|-------------|------------------------|----------------|---|------------|-----------------------------|---------------|---|-----------|------------------------|
| <i>Numero assoluto</i>              |              | <i>Proporzioni per 100 000 abitanti</i> |             | <i>Numero assoluto</i> |                | <i>Proporzioni per 100 000 abitanti</i> |            | <i>Numero assoluto</i>      |               | <i>Proporzioni per 100 000 abitanti</i> |           |                        |
| 1923                                | 1924         | 1923                                    | 1924        | 1923                   | 1924           | 1923                                    | 1924       | 1923                        | 1924          | 1923                                    | 1924      |                        |
| 621                                 | 201          | 17.9                                    | 5.8         | 18 321                 | 13 034         | 527                                     | 376        | 2 430                       | 2 809         | 70                                      | 81        | 1                      |
| 776                                 | 454          | 50.8                                    | 29.4        | 8 958                  | 10 245         | 586                                     | 664        | 2 393                       | 2 395         | 157                                     | 155       | 2                      |
| 613                                 | 960          | 12.2                                    | 19.0        | 27 116                 | 23 682         | 540                                     | 469        | 9 045                       | 4 381         | 180                                     | 87        | 3                      |
| 43                                  | 176          | 6.6                                     | 27.1        | 3 294                  | 3 157          | 508                                     | 487        | 694                         | 611           | 107                                     | 94        | 4                      |
| 278                                 | 257          | 7.0                                     | 6.4         | 29 295                 | 23 600         | 732                                     | 707        | 1 696                       | 2 099         | 42                                      | 52        | 5                      |
| 188                                 | 162          | 20.5                                    | 17.7        | 5 687                  | 5 523          | 620                                     | 604        | 1 305                       | 1 254         | 142                                     | 137       | 6                      |
| 373                                 | 255          | 12.2                                    | 8.3         | 13 829                 | 12 129         | 451                                     | 392        | 1 358                       | 1 509         | 44                                      | 49        | 7                      |
| 213                                 | 257          | 8.4                                     | 9.9         | 9 670                  | 7 724          | 373                                     | 296        | 1 593                       | 1 472         | 61                                      | 56        | 8                      |
| 77                                  | 53           | 4.3                                     | 2.9         | 5 427                  | 4 398          | 303                                     | 244        | 606                         | 681           | 39                                      | 38        | 9                      |
| 327                                 | 238          | 19.9                                    | 14.3        | 12 045                 | 10 468         | 733                                     | 629        | 2 367                       | 2 081         | 144                                     | 125       | 10                     |
| 79                                  | 36           | 7.2                                     | 3.3         | 7 402                  | 8 823          | 676                                     | 305        | 641                         | 614           | 59                                      | 56        | 11                     |
| 824                                 | 1 160        | 21.5                                    | 30.1        | 20 497                 | 17 079         | 535                                     | 443        | 4 713                       | 4 526         | 123                                     | 117       | 12                     |
| 230                                 | 197          | 9.9                                     | 8.5         | 13 557                 | 15 787         | 586                                     | 677        | 1 658                       | 1 884         | 72                                      | 81        | 13                     |
| 50                                  | 27           | 9.1                                     | 4.9         | 4 177                  | 4 137          | 764                                     | 757        | 295                         | 204           | 54                                      | 37        | 14                     |
| 192                                 | 134          | 18.9                                    | 13.1        | 8 634                  | 7 563          | 850                                     | 741        | 943                         | 623           | 93                                      | 61        | 15                     |
| 2 585                               | 2 279        | 56.1                                    | 49.0        | 18 630                 | 16 468         | 404                                     | 354        | 3 617                       | 2 570         | 78                                      | 55        | 16                     |
| 216                                 | 179          | 25.0                                    | 20.7        | 8 263                  | 7 923          | 955                                     | 914        | 1 152                       | 816           | 133                                     | 94        | 17                     |
| <b>7 690</b>                        | <b>7 025</b> | <b>19.7</b>                             | <b>17.8</b> | <b>214 802</b>         | <b>196 740</b> | <b>549</b>                              | <b>499</b> | <b>36 596</b>               | <b>30 529</b> | <b>94</b>                               | <b>77</b> |                        |

o non costituenti reato), perchè, comprendendo esso anche i reati di persone che rimasero ignote, raffigura più esattamente le condotte tentate e mancate.



3. Imputati sottoposti a procedimento penale ed esito del procedimento.

| Anni           | Imputati per i quali fu provveduto |                                 |  |                          |  |                 |  |
|----------------|------------------------------------|---------------------------------|--|--------------------------|--|-----------------|--|
|                | Totale                             | Prosciolti                      |  |                          |  | Condannati      |  |
|                |                                    | nel periodo dell'istruzione (a) |  | nel periodo del giudizio |  | Numero assoluto | Per 100 imputati per i quali fu provveduto |
|                |                                    | Numero assoluto                 | Per 100 imputati per i quali fu provveduto | Numero assoluto          | Per 100 imputati per i quali fu provveduto |                 |  |
| 1920 . . . . . | 725 781                            | 147 210                         | 20.3                                       | 199 929                  | 27.5                                       | 378 642         | 52.2                                       |
| 1921 . . . . . | 827 639                            | 155 568                         | 18.8                                       | 217 083                  | 26.2                                       | 454 988         | 55.0                                       |
| 1922 . . . . . | 901 997                            | 161 801                         | 17.9                                       | 216 954                  | 24.1                                       | 523 242         | 58.0                                       |
| 1923 . . . . . | 1 005 017                          | 258 600                         | 25.7                                       | 239 024                  | 23.8                                       | 507 393         | 50.5                                       |
| 1924 . . . . . | 934 095                            | 151 393                         | 15.4                                       | 222 107                  | 22.6                                       | 610 595         | 62.0                                       |

Imputati condannati in ogni Compartimento.

| Compartimenti giudiziari        | Numero assoluto    |        | Proporzioni per 100 imputati |      | Compartimenti giudiziari | Numero assoluto |                 | Proporzioni per 100 imputati |        |
|---------------------------------|--------------------|--------|------------------------------|------|--------------------------|-----------------|-----------------|------------------------------|--------|
|                                 | 1923               | 1924   | 1923                         | 1924 |                          | 1923            | 1924            | 1923                         | 1924   |
|                                 | Piemonte . . . . . | 46 003 | 51 144                       | 63.0 |                          | 72.3            | Lazio . . . . . | 89 543                       | 84 521 |
| Liguria . . . . .               | 26 758             | 35 356 | 62.0                         | 75.7 | Abruzzi . . . . .        | 13 934          | 16 780          | 38.9                         | 44.6   |
| Lombardia . . . . .             | 42 321             | 59 943 | 49.4                         | 64.7 | Campania e M. . . . .    | 63 735          | 71 150          | 48.0                         | 54.7   |
| Venezia Tridentina . . . . .    | 8 354              | 8 249  | 45.9                         | 52.7 | Puglie . . . . .         | 21 592          | 29 201          | 35.6                         | 47.3   |
| Veneto . . . . .                | 37 531             | 50 169 | 45.2                         | 66.7 | Basilicata . . . . .     | 5 977           | 7 720           | 30.6                         | 41.6   |
| Venezia Giulia e Zara . . . . . | 10 578             | 13 690 | 43.7                         | 58.4 | Calabria . . . . .       | 16 949          | 19 541          | 34.7                         | 40.5   |
| Emilia . . . . .                | 28 505             | 27 596 | 50.4                         | 66.1 | Sicilia . . . . .        | 39 445          | 45 897          | 41.2                         | 52.0   |
| Toscana . . . . .               | 27 280             | 57 423 | 56.2                         | 80.3 | Sardegna . . . . .       | 14 139          | 16 965          | 38.6                         | 49.1   |
| Marche ed Umbria . . . . .      | 14 764             | 15 245 | 47.8                         | 59.0 | REGNO . . . . .          | 507 393         | 610 595         | 50.5                         | 62.0   |

4. Imputati condannati dalle varie Magistrature, divisi secondo le specie delle pene riportate.

| Anni           | Condannati a pene restrittive della libertà personale |                    |                 |                    |                 |                    |                 |                    | Condannati a pene pecuniarie |                    |                 |                    |                 |                    |
|----------------|---|--------------------|-----------------|--------------------|-----------------|--------------------|-----------------|--------------------|------------------------------|--------------------|-----------------|--------------------|-----------------|--------------------|
|                | Ergastolo   |                    | Reclusione      |                    | Detenzione      |                    | Confino         |                    | Arresto                      |                    | Multe           |                    | Ammende         |                    |
|                | Numero assoluto                                       | Per 100 condannati | Numero assoluto | Per 100 condannati | Numero assoluto | Per 100 condannati | Numero assoluto | Per 100 condannati | Numero assoluto              | Per 100 condannati | Numero assoluto | Per 100 condannati | Numero assoluto | Per 100 condannati |
|                | 1920 . . . . .  | 26                 | 0.01            | 112 846            | 29.80           | 29 218             | 7.72            | 137                | 0.04                         | 24 449             | 6.45            | 27 559             | 7.28            | 184 407            |
| 1921 . . . . . | 36  | 0.01               | 122 836         | 27.00              | 26 177          | 5.75               | 89              | 0.02               | 39 210                       | 8.62               | 33 270          | 7.31               | 233 370         | 51.29              |
| 1922 . . . . . | 58  | 0.01               | 126 311         | 24.14              | 22 790          | 4.36               | 81              | 0.02               | 36 492                       | 6.97               | 40 312          | 7.70               | 297 200         | 56.80              |
| 1923 . . . . . | 42  | 0.01               | 133 000         | 26.21              | 20 545          | 1.05               | 118             | 0.02               | 37 958                       | 7.48               | 32 031          | 6.32               | 283 639         | 55.91              |
| 1924 . . . . . | 53  | 0.01               | 125 166         | 20.50              | 20 942          | 3.43               | 100             | 0.02               | 40 129                       | 6.57               | 33 070          | 6.23               | 336 126         | 63.24              |

5. Giudizi d'appello e di cassazione e loro esito.

| Anni           | Giudizi d'appello  |   |   |                                       |                 |                                       | Giudizi di cassazione         |           |                      |                 |                                       |               |                        |
|----------------|--|---|---|---------------------------------------|-----------------|---------------------------------------|-------------------------------|-----------|----------------------|-----------------|---------------------------------------|---------------|------------------------|
|                | Imputati giudicati dai Tribunali e dalle Corti d'appello |   |   |                                       |                 |                                       | Ricorsi definiti con sentenza |           |                      |                 |                                       |               |                        |
|                | in totale (b)  |   | per i quali la sentenza di primo grado fu |                                       |                 |                                       | in complesso                  | in totale | in materia ordinaria |                 |                                       |               | in materia di confitti |
|                | Numero assoluto  | Per 100 imputati giudicati in primo grado | confermata (b)                            |                                       | riformata (b)   |                                       |                               |           | in rigetto           | con esito di    |                                       | in cassazione |                        |
|                |  |   | Numero assoluto                           | Per 100 imputati giudicati in appello | Numero assoluto | Per 100 imputati giudicati in appello |                               |           |                      | Numero assoluto | Per 100 ricorsi esauriti con sentenza |               |                        |
| 1920 . . . . . | 62 415   | 10.8                                      | 31 903                                    | 51.1                                  | 21 851          | 35.0                                  | 9 306                         | 9 133     | 7 835                | 86.3            | 1 248                                 | 13.7          | 173                    |
| 1921 . . . . . | 72 970   | 10.9                                      | 33 327                                    | 52.5                                  | 25 014          | 34.3                                  | 10 650                        | 10 445    | 9 094                | 87.1            | 1 351                                 | 12.9          | 205                    |
| 1922 . . . . . | 74 668   | 10.2                                      | 33 841                                    | 52.0                                  | 23 314          | 37.9                                  | 11 792                        | 11 522    | 10 526               | 91.4            | 996                                   | 8.6           | 270                    |
| 1923 . . . . . | 84 873   | 11.4                                      | 41 543                                    | 49.0                                  | 24 803          | 29.2                                  | 10 942                        | 10 691    | 8 973                | 84.0            | 1 713                                 | 16.0          | 251                    |
| 1924 . . . . . | 75 203   | 9.1                                       | 40 773                                    | 54.2                                  | 26 726          | 35.5                                  | 11 593                        | 11 432    | 10 072               | 88.1            | 1 360                                 | 11.9          | 166                    |

(a) Fra questi imputati sono compresi, oltre quelli prosciolti dagli Uffici d'istruzione e quelli prosciolti dalle Sezioni di accusa, anche quelli dimessi dai Pretori con invio degli atti in archivio e quelli prosciolti dagli stessi magistrati a norma dell'art. 293, capov., del nuovo Codice di proc. penale.

(b) La somma degli imputati per i quali fu confermata o riformata la precedente sentenza di primo grado non è uguale al numero complessivo degli imputati giudicati in appello, perchè per una parte di questi imputati fu dichiarata l'innammissibilità dell'appello o fu deciso il ricorso senza discutere il merito.

## 6. Condanne condizionali.

| Anni           | Condannati condizionalmente |                                | Anni           | Condannati condizionalmente |                                |
|----------------|-----------------------------|--------------------------------|----------------|-----------------------------|--------------------------------|
|                | Numero assoluto             | Proporzioni per 100 condannati |                | Numero assoluto             | Proporzioni per 100 condannati |
| 1920 . . . . . | 54 525                      | 14.4                           | 1923 . . . . . | 40 130                      | 7.9                            |
| 1921 . . . . . | 60 865                      | 13.4                           | 1924 . . . . . | 63 649                      | 10.4                           |
| 1922 . . . . . | 53 078                      | 11.1                           |                |                             |                                |

## Ripartizione per Compartimenti dei condannati condizionalmente.

| Compartimenti giudiziari        | Condannati condizionalmente |       |                                |      | Compartimenti giudiziari | Condannati condizionalmente |        |                                |      |
|---------------------------------|-----------------------------|-------|--------------------------------|------|--------------------------|-----------------------------|--------|--------------------------------|------|
|                                 | Numero assoluto             |       | Proporzioni per 100 condannati |      |                          | Numero assoluto             |        | Proporzioni per 100 condannati |      |
|                                 | 1923                        | 1924  | 1923                           | 1924 |                          | 1923                        | 1924   | 1923                           | 1924 |
| Piemonte . . . . .              | 2 517                       | 3 330 | 5.5                            | 6.5  | Lazio . . . . .          | 1 860                       | 3 277  | 2.1                            | 3.9  |
| Liguria . . . . .               | 1 049                       | 1 803 | 3.9                            | 5.1  | Abruzzi . . . . .        | 1 839                       | 3 583  | 13.2                           | 21.4 |
| Lombardia . . . . .             | 3 445                       | 5 744 | 8.1                            | 9.6  | Campania e Mol.          | 6 794                       | 10 174 | 10.7                           | 14.3 |
| Venezia Tridentina              | 1 669                       | 1 592 | 20.0                           | 19.3 | Puglie . . . . .         | 1 699                       | 4 486  | 7.9                            | 15.4 |
| Veneto . . . . .                | 3 792                       | 4 869 | 10.1                           | 9.7  | Basilicata . . . . .     | 1 032                       | 1 688  | 17.3                           | 21.9 |
| Venezia Giulia e Zara . . . . . | 2 240                       | 2 804 | 21.2                           | 20.5 | Calabrie . . . . .       | 1 753                       | 3 766  | 10.3                           | 19.3 |
| Emilia . . . . .                | 2 239                       | 3 594 | 7.9                            | 13.0 | Sicilia . . . . .        | 3 509                       | 5 611  | 8.9                            | 12.2 |
| Toscana . . . . .               | 2 256                       | 2 736 | 8.3                            | 4.8  | Sardegna . . . . .       | 694                         | 1 446  | 4.5                            | 8.5  |
| Marche ed Umbria                | 1 743                       | 3 141 | 11.8                           | 20.6 | REGNO . . . . .          | 40 130                      | 63 649 | 7.9                            | 10.4 |

## 7. Liberazioni condizionali. — 8. Grazie sovrane.

| Anni | Liberazioni condizionali — Condannati liberati | Grazie sovrane    |         |       |  |   |                                     |   |     |                          |  |
|------|--|-------------------|---------|-------|--|---|-------------------------------------|---|-----|--------------------------|--|
|      |  | Domande di grazia |         |       |  | Notizie particolari sui condannati graziati |                                     |   |     |                          |  |
|      |  | esaminate         | accolte |       | Per 100 esaminate                                | nel 1923                                    |                                     | nel 1924  |     | nel 1923                 |  |
| 1920 | 88   |                   | 18 411  | 4 287 |  | 23.3  | Graziati condizionalmente . . . . . | 287   | 700 | Specie della grazia (a): |  |
| 1921 | 56   | 23 698            | 7 838   | 33.2  | Graziati che erano stati condannati a:           |   |                                     | Condono di pena . . . . . 376 1 186                                     |     |                          |  |
| 1922 | 61   | 18 500            | 4 571   | 24.7  | sola pena detentiva . . . . .                    | 314   | 694                                 | Totale . . . . . 193 310  |     |                          |  |
| 1923 | 59   | 9 400             | 619     | 6.6   | sola pena pecuniaria . . . . .                   | 114   | 633                                 | Parziale . . . . . 183 376  |     |                          |  |
| 1924 | 75   | 13 401            | 1 885   | 13.6  | pena detentiva e pecuniaria . . . . .            | 191   | 558                                 | Commutazione di pena . . . . . 129 439                                  |     |                          |  |
|      |  |                   |         |       | Graziati che:                                    |   |                                     | Diminuzione di pena . . . . . 120 300                                   |     |                          |  |
|      |  |                   |         |       | avevano subito precedenti condanne . . . . .     | 175   | 426                                 | La pena detentiva per la quale intervenne la grazia era stata inflitta: |     |                          |  |
|      |  |                   |         |       | non avevano subito precedenti condanne . . . . . | 444   | 1 459                               | fino a 3 mesi . . . . . per 122 671                                     |     |                          |  |
|      |  |                   |         |       |  |   |                                     | 3 mesi a 1 anno » 125 301   |     |                          |  |
|      |  |                   |         |       |  |   |                                     | 1 anno » 3 anni » 133 174   |     |                          |  |
|      |  |                   |         |       |  |   |                                     | 3 anni » 5 » » 38 34  |     |                          |  |
|      |  |                   |         |       |  |   |                                     | 5 » » 15 » » 29 25  |     |                          |  |
|      |  |                   |         |       |  |   |                                     | 15 » » 24 » » 6 1   |     |                          |  |
|      |  |                   |         |       |  |   |                                     | oltre 24 anni . . . . . » 17 21   |     |                          |  |
|      |  |                   |         |       |  |   |                                     | a vita . . . . . » 35 25  |     |                          |  |

(a) Il numero complessivo dei condannati graziati secondo l'estensione della grazia (condono, commutazione, riduzione di pena) è superiore al numero effettivo di essi, perchè spesso per una stessa persona condannata a due o più pene, la grazia sovrana è applicata per ciascuna pena in modo diverso.

## 9. Riabilitazioni.

| Anni           | Person<br>riabilite | Anni           | Person<br>riabilite | Anni           | Person<br>riabilite |
|----------------|---------------------|----------------|---------------------|----------------|---------------------|
| 1920 . . . . . | 3 515               | 1922 . . . . . | 2 655               | 1924 . . . . . | 4 163               |
| 1921 . . . . . | 3 411               | 1923 . . . . . | 5 483               |                |                     |

## 10. Estradizioni.

| Anni           | Estradizioni concesse |                |                 |                          |                   |                |                 |                   |                |                 |
|----------------|-----------------------|----------------|-----------------|--------------------------|-------------------|----------------|-----------------|-------------------|----------------|-----------------|
|                | in com-<br>plesso     | all'<br>Italia | dall'<br>Italia | Stati                    | nell'anno 1923    |                |                 | nell'anno 1924    |                |                 |
|                |                       |                |                 |                          | in com-<br>plesso | all'<br>Italia | dall'<br>Italia | in com-<br>plesso | all'<br>Italia | dall'<br>Italia |
| 1920 . . . . . | 24                    | 19             | 5               | Austria . . . . .        | 18                | 7              | 11              | 12                | 10             | 2               |
|                |                       |                |                 | Belgio . . . . .         | ..                | ..             | ..              | 7                 | 7              | ..              |
|                |                       |                |                 | Bulgaria . . . . .       | 1                 | ..             | 1               | 1                 | ..             | 1               |
|                |                       |                |                 | Cecoslovacchia . . . . . | ..                | ..             | ..              | 2                 | ..             | 2               |
|                |                       |                |                 | Fiume . . . . .          | 8                 | 4              | 4               | 2                 | 2              | ..              |
| 1921 . . . . . | 103                   | 68             | 35              | Francia . . . . .        | 53                | 52             | 1               | 93                | 88             | 10              |
|                |                       |                |                 | Germania . . . . .       | 5                 | 3              | 2               | 6                 | 1              | 5               |
|                |                       |                |                 | Grecia . . . . .         | 1                 | 1              | ..              | ..                | ..             | ..              |
|                |                       |                |                 | Inghilterra . . . . .    | ..                | ..             | ..              | 1                 | ..             | 1               |
|                |                       |                |                 | Jugoslavia . . . . .     | 8                 | 3              | 5               | 9                 | 2              | 7               |
| 1922 . . . . . | 113                   | 71             | 42              | Lussemburgo . . . . .    | 1                 | 1              | ..              | 4                 | 4              | ..              |
|                |                       |                |                 | Monaco . . . . .         | 3                 | 3              | ..              | 5                 | 5              | ..              |
|                |                       |                |                 | Olanda . . . . .         | 1                 | 1              | ..              | ..                | ..             | ..              |
|                |                       |                |                 | Polonia . . . . .        | 1                 | 1              | ..              | ..                | ..             | ..              |
| 1923 . . . . . | 109                   | 82             | 27              | Rumenia . . . . .        | 2                 | 1              | 1               | 1                 | ..             | 1               |
|                |                       |                |                 | Spagna . . . . .         | ..                | ..             | ..              | 1                 | 1              | ..              |
|                |                       |                |                 | Svezia . . . . .         | 1                 | 1              | ..              | ..                | ..             | ..              |
|                |                       |                |                 | Svizzera . . . . .       | 6                 | 4              | 2               | 8                 | 5              | 3               |
|                |                       |                |                 | Argentina . . . . .      | ..                | ..             | ..              | 1                 | ..             | 1               |
|                |                       |                |                 | Egitto . . . . .         | ..                | ..             | ..              | 1                 | ..             | 1               |
| 1924 . . . . . | 160                   | 126            | 34              | Stati Uniti . . . . .    | ..                | ..             | ..              | 1                 | 1              | ..              |
|                |                       |                |                 | In complesso . . . . .   | 109               | 82             | 27              | 160               | 126            | 34              |

## 11. Ammonizioni.

| Anni           | Personne ammonite (a) |                       |                           |                     |                              |                     |
|----------------|-----------------------|-----------------------|---------------------------|---------------------|------------------------------|---------------------|
|                | Numero complessivo    |                       | perchè oziose e vagabonde |                     | perchè diffamate per delitti |                     |
|                | Numero assoluto       | Ogni 100 000 abitanti | Numero assoluto           | Ogni 100 del totale | Numero assoluto              | Ogni 100 del totale |
| 1920 . . . . . | 543                   | 1.5                   | 188                       | 34.3                | 360                          | 65.7                |
| 1921 . . . . . | 918                   | 2.5                   | 332                       | 36.2                | 586                          | 63.8                |
| 1922 . . . . . | 789                   | 2.1                   | 190                       | 24.1                | 599                          | 75.9                |
| 1923 . . . . . | 3 060                 | 7.3                   | 608                       | 19.9                | 2 452                        | 80.1                |
| 1924 . . . . . | 2 044                 | 5.2                   | 576                       | 28.2                | 1 468                        | 71.8                |

## Ripartizione per Compartimenti delle persone ammonite negli anni 1923 e 1924.

| Compartimenti giudiziari        | Numero assoluto |      | Compartimenti giudiziari    | Numero assoluto |       |
|---------------------------------|-----------------|------|-----------------------------|-----------------|-------|
|                                 | 1923            | 1924 |                             | 1923            | 1924  |
| Piemonte . . . . .              | 107             | 127  | Abruzzi . . . . .           | 12              | 7     |
| Liguria . . . . .               | 23              | 61   | Campania e Molise . . . . . | 190             | 59    |
| Lombardia . . . . .             | 123             | 161  | Puglie . . . . .            | 147             | 187   |
| Venezia Tridentina . . . . .    | 5               | 8    | Basilicata . . . . .        | 3               | 2     |
| Veneto . . . . .                | 63              | 71   | Calabrie . . . . .          | 16              | 29    |
| Venezia Giulia e Zara . . . . . | 98              | 63   | Sicilia . . . . .           | 1 989           | 674   |
| Emilia . . . . .                | 50              | 49   | Sardegna . . . . .          | 59              | 18    |
| Toscana . . . . .               | 83              | 96   |                             |                 |       |
| Marche ed Umbria . . . . .      | 16              | 34   |                             |                 |       |
| Lazio . . . . .                 | 71              | 98   | REGNO . . . . .             | 3 060           | 2 044 |

(a) Fra le persone ammonite non sono compresi i minori degli anni 18 per i quali, in seguito a denuncia per l'ammonizione, fu preso il provvedimento di consegnarli ai parenti o di ricoverarli presso qualche onesta famiglia o in un istituto di educazione e di correzione, perchè essi non possono, a rigore, considerarsi come ammoniti. Essi furono 171 nel 1920, 131 nel 1921, 130 nel 1922, 130 nel 1923 e 65 nel 1924.

## APPENDICE I.

A — Giustizia civile e commerciale nella Venezia Tridentina e nella Venezia Giulia negli anni 1923 e 1924.

Affari trattati dai Pretori (a).

| Compartimenti giudiziari  | Anni | Procedure monitorie              |                     | Procedure di mandato   | Cause bagattellari     |                    | Cause ordinarie        |                    |
|---------------------------|------|----------------------------------|---------------------|--|------------------------|--------------------|------------------------|--------------------|
|                           |      | Precetti di pagamento rilasciati | Opposizioni accolte | Ordini di pagamento contro i quali non furono prodotte eccezioni | sopravvenute nell'anno | definite nell'anno | sopravvenute nell'anno | definite nell'anno |
| Venezia Tridentina . . .  | 1923 | 6 436                            | 1 050               | 2  | 1 120                  | 1 122              | 8 746                  | 8 396              |
|                           | 1924 | 4 434                            | 611                 | ..   | 938                    | 967                | 11 281                 | 9 793              |
| Venezia Giulia e Zara . . | 1923 | 13 871                           | 1 926               | 9  | 3 218                  | 2 903              | 17 941                 | 18 905             |
|                           | 1924 | 9 444                            | 1 202               | 31   | 2 750                  | 2 446              | 18 247                 | 16 105             |

| Compartimenti giudiziari  | Anni | Esecuzioni forzate                        |                        |                    |                |                                  |                    |  |                |                        |                    |
|---------------------------|------|---|------------------------|--------------------|----------------|----------------------------------|--------------------|--|----------------|------------------------|--------------------|
|                           |      | sopra immobili                            |                        |                    |                | sopra sostanze mobili e diritti  |                    | sopra sostanze mobili e diritti mediante amministrazione forzata |                |                        |                    |
|                           |      | mediante incanto forzato                  |                        |                    |                | mediante amministrazione forzata |                    |  |                |                        |                    |
|                           |      | costituzione forzata del diritto di pegno | sopravvenute nell'anno | definite nell'anno | Incanti tenuti | sopravvenute nell'anno           | definite nell'anno | Pignoramenti mobiliari effettuati                                | Incanti tenuti | sopravvenute nell'anno | definite nell'anno |
| Venezia Tridentina . . .  | 1923 | 1 141                                     | 332                    | 243                | 83             | 42                               | 38                 | 4 274  | 315            | 22                     | 16                 |
|                           | 1924 | 1 236                                     | 334                    | 314                | 109            | 53                               | 27                 | 4 066  | 296            | 23                     | 22                 |
| Venezia Giulia e Zara . . | 1923 | 3 632                                     | 1 072                  | 773                | 146            | 311                              | 199                | 12 896   | 529            | 47                     | 37                 |
|                           | 1924 | 3 349                                     | 1 128                  | 770                | 193            | 320                              | 195                | 12 133   | 638            | 32                     | 33                 |

| Compartimenti giudiziari  | Anni | Tutele                 |                    | Cure  |                 |                                       |  |  |                    |
|---------------------------|------|------------------------|--------------------|---|-----------------|---------------------------------------|--|--|--------------------|
|                           |      | sopravvenute nell'anno | ultimate nell'anno | sopravvenute nell'anno  |                 |                                       |  |  |                    |
|                           |      |                        |                    | per malattia o debolezza di mente o per incapacità di tutelare da sé i propri diritti | per prodigalità | per ubbriachezza o abuso di narcotici | di minori sianzi sotto la patria potestà | in seguito a prolungamento del-<br>la patria potestà | ultimate nell'anno |
| Venezia Tridentina . . .  | 1923 | 3 196                  | 4 500              | 365   | 28              | 22                                    | 681                                      | 54   | 1 894              |
|                           | 1924 | 2 514                  | 2 210              | 277   | 11              | 12                                    | 1 097                                    | 43   | 916                |
| Venezia Giulia e Zara . . | 1923 | 4 876                  | 8 199              | 184   | 21              | 9                                     | 335                                      | 3  | 1 119              |
|                           | 1924 | 3 233                  | 3 462              | 157   | 4               | 5                                     | 130                                      | 2  | 646                |

| Compartimenti giudiziari  | Anni | Ventilazioni ereditarie |                    | Affari tavolari | Affari di assistenza legale | Disdette |
|---------------------------|------|-------------------------|--------------------|-----------------|-----------------------------|----------|
|                           |      | sopravvenute nell'anno  | definite nell'anno |                 |                             |          |
| Venezia Tridentina . . .  | 1923 | 9 401                   | 11 046             | 25 378          | 6 636                       | 800      |
|                           | 1924 | 7 957                   | 8 043              | 31 835          | 4 463                       | 969      |
| Venezia Giulia e Zara . . | 1923 | 11 212                  | 13 950             | 35 485          | 6 119                       | 15 327   |
|                           | 1924 | 11 637                  | 9 701              | 30 042          | 3 384                       | 3 875    |

(a) Per le domande di separazione personale di coniugi veggasi il prospetto a pag. 103.

Segue — Giustizia civile e commerciale  
nella Venezia Tridentina e nella Venezia Giulia negli anni 1923 e 1924.

## Affari trattati dai Tribunali (a).

a) in grado di appello.

| Compartimenti<br>giudiziari     | Anni | Appelli                        |   |   |                     | Ricorsi                        |                               |                     |                     |
|---------------------------------|------|--------------------------------|---|---|---------------------|--------------------------------|-------------------------------|---------------------|---------------------|
|                                 |      | soprav-<br>venuti<br>nell'anno | definiti nell'anno                                |   |                     | soprav-<br>venuti<br>nell'anno | definiti nell'anno            |                     |                     |
|                                 |      |                                | in seduta<br>pubblica<br>(Camera<br>di Consiglio) | in pubblica<br>audienza<br>per trattazione<br>orale | in<br>altro<br>modo |                                | mediante<br>accogli-<br>mento | mediante<br>rigetto | in<br>altro<br>modo |
| Venezia Tridentina . . . . .    | 1923 | 388                            | 110   | 260   | 49                  | 427                            | 205                           | 113                 | 109                 |
|                                 | 1924 | 459                            | 98  | 249   | 89                  | 366                            | 152                           | 165                 | 32                  |
| Venezia Giulia e Zara . . . . . | 1923 | 850                            | 212   | 756   | 68                  | 685                            | 284                           | 334                 | 66                  |
|                                 | 1924 | 647                            | 119   | 436   | 70                  | 639                            | 252                           | 308                 | 41                  |

b) in 1° grado di giurisdizione.

| Compartimenti<br>giudiziari     | Anni | Proce-<br>dure<br>di<br>mandato   | Procedure cambiarie   |                                | Cause commer-<br>ciali,<br>marittime<br>e montanistiche |                                | Altre cause           |                                |                       |
|---------------------------------|------|---|---|--------------------------------|---|--------------------------------|-----------------------|--------------------------------|-----------------------|
|                                 |      | Precetti di pagamento<br>contro i quali non fu-<br>rono prodotte ecce-<br>zioni | Precetti di pagamento e<br>di cauzione contro i<br>quali non furono pro-<br>dotte eccezioni | Cause cambiarie                |   | soprav-<br>venute<br>nell'anno | definite<br>nell'anno | soprav-<br>venute<br>nell'anno | definite<br>nell'anno |
|                                 |      |   |   | soprav-<br>venute<br>nell'anno | definite<br>nell'anno                                   |                                |                       |                                |                       |
| Venezia Tridentina . . . . .    | 1923 | ..  | 1 212   | 743                            | 739   | 314                            | 471                   | 4 052                          | 4 074                 |
|                                 | 1924 | ..  | 1 306   | 477                            | 481   | 83                             | 197                   | 1 787                          | 2 543                 |
| Venezia Giulia e Zara . . . . . | 1923 | 65  | 3 707   | 722                            | 621   | 1 175                          | 1 803                 | 6 967                          | 6 403                 |
|                                 | 1924 | 36  | 3 505   | 430                            | 544   | 653                            | 672                   | 2 000                          | 3 850                 |

| Compartimenti<br>giudiziari     | Anni | Esecuzioni<br>forzate im-<br>mobiliari             | Procedure<br>di<br>accomoda-<br>mento |                       | Procedure<br>concorsuali<br>(fallimenti) |                       | Ventilazioni<br>ereditarie |                       | Tutele                    |                       | Affari<br>tavolari |
|---------------------------------|------|--|---------------------------------------|-----------------------|--|-----------------------|----------------------------|-----------------------|---------------------------|-----------------------|--------------------|
|                                 |      |  | sopravvenute<br>nell'anno             | definite<br>nell'anno | sopravvenute<br>nell'anno                | definite<br>nell'anno | sopravvenute<br>nell'anno  | definite<br>nell'anno | sopravvenute<br>nell'anno | definite<br>nell'anno |                    |
|                                 |      | Costituzione<br>forzata<br>del diritto<br>di pegno | sopravvenute<br>nell'anno             | definite<br>nell'anno | sopravvenute<br>nell'anno                | definite<br>nell'anno | sopravvenute<br>nell'anno  | definite<br>nell'anno | sopravvenute<br>nell'anno | definite<br>nell'anno |                    |
| Venezia Tridentina . . . . .    | 1923 | 40   | 66                                    | 76                    | 127                                      | 74                    | ..                         | ..                    | ..                        | ..                    | 1 699              |
|                                 | 1924 | 72   | 31                                    | 41                    | 123                                      | 67                    | 1                          | ..                    | ..                        | ..                    | 3 034              |
| Venezia Giulia e Zara . . . . . | 1923 | 490  | 154                                   | 163                   | 113                                      | 34                    | 23                         | 31                    | 7                         | 9                     | 3 672 (b)          |
|                                 | 1924 | 185  | 130                                   | 135                   | 111                                      | 42                    | 18                         | 30                    | 7                         | 3                     | 2 358 (b)          |

Affari trattati dalle Corti di appello.

| Compartimenti<br>giudiziari     | Anni | Appelli                   |                       | Ricorsi                   |                       | Processi<br>di Sindacato  |                       | Affari devoluti<br>alla Corte di appello<br>a norma dell'art. 3<br>del R. D. 7-11-920,<br>n. 1595 |                       |
|---------------------------------|------|---------------------------|-----------------------|---------------------------|-----------------------|---------------------------|-----------------------|---|-----------------------|
|                                 |      | sopravvenuti<br>nell'anno | definiti<br>nell'anno | sopravvenuti<br>nell'anno | definiti<br>nell'anno | sopravvenuti<br>nell'anno | definiti<br>nell'anno | sopravvenuti<br>nell'anno   | definiti<br>nell'anno |
| Venezia Tridentina . . . . .    | 1923 | 411                       | 409                   | 226                       | 244                   | ..                        | 1                     | 4   | 5                     |
|                                 | 1924 | 414                       | 301                   | 191                       | 174                   | ..                        | ..                    | 6   | 5                     |
| Venezia Giulia e Zara . . . . . | 1923 | 566                       | 430                   | 535                       | 526                   | 1                         | 2                     | 15  | 15                    |
|                                 | 1924 | 439                       | 444                   | 259                       | 253                   | 1                         | ..                    | 12  | 12                    |

(a) Per le separazioni personali di coniugi veggasi il prospetto a pag. 103.

(b) Sono compresi due affari fedecommissari che non sono nello stesso tempo tavolari.

Segue — Giustizia civile e commerciale  
nella Venezia Tridentina e nella Venezia Giulia negli anni 1923 e 1924.

## Domande di separazione personale di coniugi (a).

| Compartimenti<br>giudiziari     | Anni | Domande di separazione |             |             |             |
|---------------------------------|------|------------------------|-------------|-------------|-------------|
|                                 |      | presentate             |             | definite    |             |
|                                 |      | consensuali            | contenziose | consensuali | contenziose |
| Venezia Tridentina . . . . .    | 1923 | 37                     | 76          | 39          | 56          |
|                                 | 1924 | 11                     | 32          | 14          | 41          |
| Venezia Giulia e Zara . . . . . | 1923 | 97                     | 188         | 90          | 178         |
|                                 | 1924 | 63                     | 144         | 77          | 152         |

## B — Giustizia civile e commerciale nella Provincia di Fiume nell'anno 1924.

Affari di competenza del giudizio comunale (*Giudice di pace*).

|  |  |   |
|--|--|---|
| I. Cause di valore non eccedente le L. 100, a norma del § 758 dell'articolo di legge 1 del 1911 del Codice di procedura civile ungherese e art. 5 R. D. 28 agosto 1924, n. 1418:<br>sopravvenute nell'anno . . . . 179<br>definite id. . . . . 179 | II. Tutele:<br>sopravvenute nell'anno . . . . 272<br>definite id. . . . . 76 | III. Cure:<br>sopravvenute nell'anno . . . . 16<br>definite id. . . . . 1 |
|--|--|---|

## Affari trattati dalla Pretura.

|   |  |  |
|---|--|--|
| I. Procedimenti in via di precetto di pagamento (d'ingiunzione):<br>Precetti di pagamento emessi . 871<br>Opposizioni:<br>prodotte . . . . . 205<br>accolte. . . . . ..   | Segue: III. Esecuzioni forzate: sopra immobili:<br>mediante amministrazione forzata:<br>sopravvenute nell'anno . . . . 15<br>definite id. . . . . 15<br>sopra sostanze mobili e diritti:<br>pignoramenti mobiliari effettuati . . . . . 1107<br>incanti tenuti . . . . . 49<br>sequestri rigorosi . . . . . 7<br>esecuzioni cauzionali (sequestri conservativi) . . . 160<br>sequestrazioni (sequestri giudiziari) . . . . . 9<br>esecuzioni mobiliari definite nell'anno . . . . . 1520 | IV. Ventilazioni ereditarie:<br>sopravvenute nell'anno . . . . 137<br>definite id. . . . . 328<br>V. Affari tavolari . . . . . 2443<br>VI. Affari di assistenza legale (rogatorie civili) . . . . . 185<br>VII. Disdette . . . . . 187 |
| II. Cause ordinarie:<br>sopravvenute nell'anno . . . . 1961<br>definite id. . . . . 1935  |  |  |
| III. Esecuzioni forzate:<br>sopra immobili:<br>costituzione forzata del diritto di pegno . . . . . 241<br>mediante incanto forzato:<br>sopravvenute nell'anno . . . . 55<br>definite id. . . . . 27<br>incanti tenuti id. . . . . 5 |  |  |

## Affari trattati dal Tribunale.

## a) in grado di appello.

|   |  |
|---|--|
| I. Appelli:<br>sopravvenuti nell'anno . . . . . 117<br>definiti id. . . . . 134 | II. Ricorsi:<br>sopravvenuti nell'anno . . . . . 80<br>definiti id. . . . . 66 |
|---|--|

## b) in 1° grado di giurisdizione.

|   |  |   |
|---|--|---|
| I. Procedure cambiarie:<br>Precetti di pagamento contro i quali non furono prodotte eccezioni . . . . . 153<br>Cause cambiarie:<br>sopravvenute nell'anno . . . . 35<br>definite id. . . . . 33 | III. Procedure concorsuali (fallimenti):<br>sopravvenute nell'anno . . . . 2<br>definite id. . . . . ..<br>IV. Procedure di accomodamento fuori concorso:<br>sopravvenute nell'anno . . . . 5<br>definite id. . . . . 10 | V. Domande di separazione personale di coniugi:<br>presentate nell'anno:<br>consensuali . . . . . 3<br>contenziose . . . . . 9<br>esaurite nell'anno:<br>consensuali . . . . . 3<br>contenziose . . . . . 3 |
| II. Cause civili e commerciali:<br>sopravvenute nell'anno . . . . 383<br>definite id. . . . . 312   |  |   |

## Affari trattati dalla Corte di appello.

|   |  |   |
|---|--|---|
| I. Appelli:<br>sopravvenuti nell'anno . . . . 109<br>definiti id. . . . . 108 | II. Ricorsi:<br>sopravvenuti nell'anno . . . . 35<br>definiti id. . . . . 34 | III. Cause decise in III istanza (revisione):<br>sopravvenute nell'anno . . . . 11<br>definite id. . . . . 11 |
|---|--|---|

(a) Per l'anno 1923 e per il periodo dal 1° gennaio al 30 aprile 1924 i Pretori giudicavano sulle domande di separazione personale di coniugi presentate per mutuo ricorso, e i Tribunali per quelle contenziose. Dal 1° maggio 1924 tanto le une che le altre sono di competenza dei Tribunali (R. D. 20 marzo 1924, n. 352).

## APPENDICE II.

GIUSTIZIA CIVILE, COMMERCIALE E PENALE.  
NEGLI ANNI 1925 E 1926 (a).

(Dati provvisori).

## A - Giustizia civile e commerciale.

## Procedimenti e provvedimenti.

| Anni           | Procedimenti            |              |                  |                    |              |                  |                      |              |                  |                               |              |                  |
|----------------|-------------------------|--------------|------------------|--------------------|--------------|------------------|----------------------|--------------|------------------|-------------------------------|--------------|------------------|
|                | innanzi ai Conciliatori |              |                  | innanzi ai Pretori |              |                  | innanzi ai Tribunali |              |                  | innanzi alle Corti di appello |              |                  |
|                | pendenti                | sopravvenuti | rimasti pendenti | pendenti           | sopravvenuti | rimasti pendenti | pendenti             | sopravvenuti | rimasti pendenti | pendenti                      | sopravvenuti | rimasti pendenti |
| 1925 . . . . . | 80 833                  | 670 571      | 103 338          | 140 541            | 310 391      | 149 771          | 106 088              | 157 418      | 107 506          | 19 350                        | 25 397       | 18 930           |
| 1926 . . . . . | 108 338                 | 802 399      | 143 005          | 149 771            | 354 508      | 164 129          | 107 506              | 171 014      | 114 334          | 18 930                        | 25 633       | 18 650           |

| Anni           | Provvedimenti           |           |                    |           |                      |           |                               |           |
|----------------|-------------------------|-----------|--------------------|-----------|----------------------|-----------|-------------------------------|-----------|
|                | emessi dai Conciliatori |           | emessi dai Pretori |           | emessi dai Tribunali |           | emessi dalle Corti di appello |           |
|                | Sentenze                | Ordinanze | Sentenze           | Ordinanze | Sentenze             | Ordinanze | Sentenze                      | Ordinanze |
| 1925 . . . . . | 265 743                 | 78 401    | 164 270            | 94 865    | 100 105              | 58 169    | 18 513                        | 11 365    |
| 1926 . . . . . | 291 086                 | 113 878   | 180 371            | 116 072   | 141 658              | 89 470    | 18 942                        | 7 480     |

## B - Giustizia penale.

## Procedimenti e provvedimenti nel periodo anteriore al giudizio:

| Anni               | Procedimenti       |              |                  |  |              |                  |                                  |              |                  |                               |              |                  |
|--------------------|--------------------|--------------|------------------|--|--------------|------------------|----------------------------------|--------------|------------------|-------------------------------|--------------|------------------|
|                    | innanzi ai Pretori |              |                  | innanzi agli Uffici del Pubblico Ministero |              |                  | innanzi agli Uffici d'istruzione |              |                  | innanzi alle Sezioni d'accusa |              |                  |
|                    | pendenti           | sopravvenuti | rimasti pendenti | pendenti                                   | sopravvenuti | rimasti pendenti | pendenti                         | sopravvenuti | rimasti pendenti | pendenti                      | sopravvenuti | rimasti pendenti |
| 1925 (b) . . . . . | 94 590             | 644 110      | 73 683           | 146 308                                    | 414 240      | 107 037          | 26 046                           | 154 617      | 18 772           | 552                           | 5 952        | 341              |
| 1926 . . . . .     | 77 643             | 645 196      | 80 510           | 110 196                                    | 461 589      | 106 969          | 19 323                           | 161 835      | 16 898           | 341                           | 5 370        | 234              |

(a) Per gli anni 1925 e 1926 si riportano dal « Bollettino Ufficiale del Ministero della Giustizia » i dati *provvisori* sul movimento della litigiosità e della delinquenza, che accompagnano i discorsi inaugurali dei procuratori generali di appello.

(b) Mancano i dati della sezione di Corte d'appello di Potenza.

## Segue — Giustizia penale.

## Segue — Procedimenti e provvedimenti nel periodo anteriore al giudizio.

| Anni                | Provvedimenti                     |                                  |           |   |                               |                                  |                                      |
|---------------------|-----------------------------------|----------------------------------|-----------|---|-------------------------------|----------------------------------|--------------------------------------|
|                     | emessi dai Pretori                | emessi dagli Uffici d'istruzione |           |   | emessi dalle Sezioni d'accusa |                                  |                                      |
|                     | Sentenze di non doversi procedere | Sentenze                         | Ordinanze | Decreti ai sensi dell'art. 179 C. P. P. | Sentenze                      | Provvedimenti in sede di appello | Provvedimenti per altre attribuzioni |
| 1925 (a), . . . . . | 171 319                           | 157 766                          | 4 070     | 60 018                                  | 6 173                         | 669                              | 2 707                                |
| 1926 . . . . .      | 91 410                            | 161 241                          | 2 637     | 58 164                                  | 5 442                         | 654                              | 4 258                                |

## Procedimenti e provvedimenti nel periodo del giudizio.

| Anni                | Procedimenti       |              |                  |                                  |              |                  |   |              |                  |                              |              |                  |                               |              |                  |
|---------------------|--------------------|--------------|------------------|----------------------------------|--------------|------------------|---|--------------|------------------|------------------------------|--------------|------------------|-------------------------------|--------------|------------------|
|                     | innanzi ai Pretori |              |                  | innanzi ai Tribunali in 1° grado |              |                  | innanzi ai Tribunali in grado d'appello |              |                  | innanzi alle Corti di assise |              |                  | innanzi alle Corti di appello |              |                  |
|                     | pendenti           | sopraelevati | rimasti pendenti | pendenti                         | sopraelevati | rimasti pendenti | pendenti                                | sopraelevati | rimasti pendenti | pendenti                     | sopraelevati | rimasti pendenti | pendenti                      | sopraelevati | rimasti pendenti |
| 1925 (a), . . . . . | 110 954            | 243 849      | 84 541           | 48 393                           | 64 917       | 47 404           | 20 033                                  | 30 453       | 14 244           | 1 878                        | 2 669        | 1 544            | 11 430                        | 23 334       | 10 039           |
| 1926 . . . . .      | 90 588             | 415 509      | 84 928           | 48 301                           | 66 945       | 36 929           | 14 517                                  | 31 414       | 14 224           | 1 637                        | 2 660        | 1 336            | 10 046                        | 25 542       | 10 140           |

| Anni                | Provvedimenti      |                     |                                  |           |  |           |                              |           |                               |                     |
|---------------------|--------------------|---------------------|----------------------------------|-----------|--|-----------|------------------------------|-----------|-------------------------------|---------------------|
|                     | emessi dai Pretori |                     | emessi dai Tribunali in 1° grado |           | emessi dai Tribunali in grado di appello |           | emessi dalle Corti di assise |           | emessi dalle Corti di appello |                     |
|                     | Sentenze           | Decreti di condanna | Sentenze                         | Ordinanze | Sentenze                                 | Ordinanze | Sentenze                     | Ordinanze | Sentenze                      | Altri provvedimenti |
| 1925 (a), . . . . . | 237 908            | 274 492             | 61 860                           | 4 148     | 32 917                                   | 2 942     | 3 023                        | 83        | 24 665                        | 6 912               |
| 1926 . . . . .      | 285 449            | 386 968             | 75 266                           | 2 873     | 31 209                                   | 417       | 2 922                        | 98        | 25 403                        | 6 540               |

(a) Mancano i dati della sezione di Corte di appello di Potenza.



## Segue — Giustizia penale.

## Reati denunciati e giudicati.

| Specie dei reati  | Reati denunciati |                |                  | Reati giudicati |                           |                       |                |
|---|------------------|----------------|------------------|-----------------|---------------------------|-----------------------|----------------|
|   | ai Pretori       | al P. M.       | Totale           | dai Pretori     | dai Tribunali in 1. grado | dalle Corti di assise | Totale         |
| Anno 1925.  |                  |                |                  |                 |                           |                       |                |
| Delitti preveduti dal Codice penale e dal Codice di commercio :   |                  |                |                  |                 |                           |                       |                |
| contro la pubblica amministrazione: peculato, concussione, corruzione, violenze, resistenze ed oltraggi all'autorità. . . . . | 13 191           | 13 312         | 26 503           | 13 410          | 3 385                     | 86                    | 16 881         |
| contro l'ordine pubblico . . . . .  | 1 294            | 903            | 2 197            | 921             | 561                       | 36                    | 1 518          |
| contro la fede pubblica . . . . .   | 4 326            | 15 536         | 19 862           | 3 011           | 1 901                     | 18                    | 4 930          |
| contro il buon costume e l'ordine delle famiglie . . . . .  | 5 268            | 6 786          | 12 054           | 3 979           | 2 774                     | 319                   | 7 072          |
| contro le persone :   |                  |                |                  |                 |                           |                       |                |
| omicidi volontari e preterintenzionali. . . . .   | 533              | 3 079          | 3 612            | ..              | 31                        | 1 968                 | 1 999          |
| lesioni personali volontarie. . . . .   | 71 613           | 48 724         | 120 337          | 52 704          | 12 701                    | 1 551                 | 66 956         |
| diffamazioni ed ingiurie . . . . .  | 48 595           | 25 425         | 74 020           | 40 225          | 3 164                     | 67                    | 43 516         |
| contro la proprietà :   |                  |                |                  |                 |                           |                       |                |
| rapine, estorsioni e ricatti . . . . .  | 1 340            | 4 919          | 6 259            | ..              | 1 900                     | 895                   | 2 795          |
| furti . . . . .   | 62 340           | 141 083        | 203 423          | 42 045          | 20 910                    | 867                   | 63 822         |
| truffe e altre frodi. . . . .   | 12 527           | 17 040         | 29 567           | 11 632          | 7 020                     | 63                    | 18 715         |
| bancarotta . . . . .  | 488              | 5 547          | 6 035            | ..              | 4 541                     | ..                    | 4 541          |
| diversi dai precedenti . . . . .  | 72 491           | 76 446         | 148 937          | 57 973          | 14 254                    | 1 691                 | 73 918         |
| Delitti preveduti in leggi speciali . . . . .   | 11 841           | 13 934         | 25 775           | 10 014          | 3 908                     | 299                   | 14 221         |
| Contravvenzioni prevedute dal Codice penale e da altre leggi speciali . . . . .   | 438 148          | 57 831         | 495 979          | 236 720         | 12 001                    | 3 452                 | 252 173        |
| TOTALE . . . . .  | <b>743 995</b>   | <b>430 566</b> | <b>1 174 560</b> | <b>472 694</b>  | <b>89 051</b>             | <b>11 312</b>         | <b>573 057</b> |
| Anno 1926.  |                  |                |                  |                 |                           |                       |                |
| Delitti preveduti dal Codice penale e dal Codice di commercio :   |                  |                |                  |                 |                           |                       |                |
| contro la pubblica amministrazione: peculato, concussione, corruzione, violenze, resistenze ed oltraggi all'autorità. . . . . | 13 177           | 12 391         | 25 568           | 13 419          | 3 478                     | 21                    | 16 918         |
| contro l'ordine pubblico . . . . .  | 1 464            | 1 026          | 2 490            | 964             | 639                       | 50                    | 1 653          |
| contro la fede pubblica . . . . .   | 4 383            | 10 588         | 14 971           | 2 537           | 2 504                     | 7                     | 5 048          |
| contro il buon costume e l'ordine delle famiglie . . . . .  | 5 474            | 7 522          | 12 996           | 3 538           | 3 145                     | 327                   | 7 010          |
| contro le persone   |                  |                |                  |                 |                           |                       |                |
| omicidi volontari e preterintenzionali. . . . .   | 806              | 1 708          | 2 514            | ..              | 46                        | 1 857                 | 1 903          |
| lesioni personali volontarie . . . . .  | 76 167           | 36 601         | 112 768          | 48 671          | 11 717                    | 376                   | 60 764         |
| diffamazioni e ingiurie . . . . .   | 46 598           | 19 959         | 66 557           | 39 212          | 2 713                     | 9                     | 41 934         |
| contro la proprietà :   |                  |                |                  |                 |                           |                       |                |
| rapine, estorsioni e ricatti . . . . .  | 1 659            | 3 699          | 5 358            | ..              | 1 975                     | 796                   | 2 771          |
| furti . . . . .   | 71 039           | 126 910        | 197 949          | 42 290          | 25 133                    | 204                   | 67 627         |
| truffe e altre frodi . . . . .  | 12 035           | 18 678         | 30 713           | 11 686          | 8 524                     | 30                    | 20 240         |
| bancarotta . . . . .  | 642              | 6 794          | 7 436            | ..              | 5 723                     | ..                    | 5 723          |
| diversi dai precedenti . . . . .  | 72 020           | 72 304         | 144 324          | 56 275          | 14 128                    | 645                   | 71 048         |
| Delitti preveduti in leggi speciali. . . . .  | 16 215           | 16 850         | 33 065           | 13 378          | 6 280                     | 60                    | 19 718         |
| Contravvenzioni prevedute dal Codice penale e da altre leggi speciali . . . . .   | 426 803          | 39 874         | 466 677          | 274 699         | 9 922                     | 1 694                 | 286 315        |
| TOTALE . . . . .  | <b>748 482</b>   | <b>374 904</b> | <b>1 123 386</b> | <b>506 669</b>  | <b>95 927</b>             | <b>6 076</b>          | <b>608 672</b> |

## CARCERI E RIFORMATORII

### A. — CARCERI E COLONIE PER DOMICILIATI COATTI.

#### 1. Numero e capienza delle diverse specie di Stabilimenti, e Personale di custodia e di sorveglianza.

(Situazione al 31 dicembre 1925).

Numero e capienza delle diverse specie di stabilimenti.

| Stabilimenti e Colonie                            | Numero  | Capienza                          |          |                         |                  | Celle speciali per      |              |           |     |
|---|---|-----------------------------------|----------|-------------------------|------------------|-------------------------|--------------|-----------|-----|
|   |   | Celle e cubicoli per segregazione |          | Dormitori a vita comune |                  | Numero totale dei posti | segregazione | punizione |     |
|   |   | continua                          | notturna | Numero dei dormitori    | Numero dei posti |                         |              |           |     |
| <b>Stabilimenti di detenzione preventiva (a).</b> |   |                                   |          |                         |                  |                         |              |           |     |
| Carceri giudiziarie mandamentali                  | 833   | 667                               |          | 2 346                   | 14 934           | 15 571                  | ..           | ..        |     |
|   |   | 171                               |          | 868                     | 4 119            | 4 290                   | ..           | ..        |     |
| Carceri giudiziarie centrali e circondariali      | 174   | 6 811                             | 1 891    | 3 327                   | 23 358           | 32 060                  | 477          | 1 056     |     |
| <b>Stabilimenti penali.</b>                       |   |                                   |          |                         |                  |                         |              |           |     |
| Per maschi  | Ergastoli e sezioni di 2° periodo . . . . .     | 5                                 | 260      | 100                     | 5                | 40                      | 400          | ..        | 10  |
|   | Case e sezioni di reclusione ordinaria. . . . . | 37                                | 1 860    | 1 923                   | 727              | 8 192                   | 11 980       | 349       | 348 |
|   | Case e sezioni di detenzione . . . . .          | 3                                 | ..       | ..                      | 44               | 800                     | 800          | 10        | 41  |
|   | Case di pena intermedia . . . . .               | 8                                 | ..       | ..                      | 1.7              | 3 222                   | 3 222        | 18        | 92  |
|   | Case e sezioni di rigore (b) . . . . .          | 3                                 | 67       | ..                      | ..               | ..                      | 67           | ..        | 7   |
|   | Manicomi criminali. . . . .                     | 5                                 | 74       | 74                      | 141              | 586                     | 734          | ..        | 7   |
|   | Case di correzione per minorenni. . . . .       | 3                                 | ..       | 170                     | 7                | 177                     | 347          | 5         | 28  |
|   | Case di pena per donne . . . . .                | 3                                 | 33       | 23                      | 27               | 710                     | 771          | 19        | 19  |
| Colonia di coatti — per maschi (c) . . . . .      | 5   | ..                                | ..       | ..                      | ..               | ..                      | ..           | ..        |     |

Personale di custodia e di sorveglianza.

| Stabilimenti (d)                                       | Personale di custodia e di sorveglianza |                    |                    |                       |        |           |               |
|--|---|--------------------|--------------------|-----------------------|--------|-----------|---------------|
|  | all'esterno                             |                    | all'interno        |                       |        |           |               |
|  | Militari di guardia                     | Sentinelle fornite | Agenti di custodia |                       |        | Suore (f) | Guardiane (f) |
|  |   |                    | Gra-duati          | Guardie e allievi (e) | Totale |           |               |
| Carceri giudiziarie mandamentali. . . . .              | 58                                      | 17                 | ..                 | ..                    | 943    | ..        | 355           |
| Carceri giudiziarie centrali e circondariali . . . . . | 1 114                                   | 299                | 4.6                | 3 411                 | 3 827  | 67        | 199           |
| Stabilimenti penali                                    | 641                                     | 143                | 202                | 2 275                 | 2 477  | ..        | ..            |
|  |   |                    |                    |                       |        | 40        | 7             |

(a) Non si hanno notizie per le Camere di sicurezza, che nelle più importanti città sedi di Uffici di questura, sono luoghi di detenzione momentanea, ma non si trovano alla dipendenza diretta nè indiretta dell'Amministrazione carceraria. In esse si dovrebbero custodire gli arrestati durante le prime indagini per il loro deterioramento all'Autorità giudiziaria; ma in effetto non vi si rinchiodano che pochi di questi arrestati, perchè i più pericolosi e gli arrestati per gravi delitti sono, anche dove esistono le Camere stesse, direttamente tradotti alle carceri locali.

(b) Le Case di rigore sono sezioni delle Case di reclusione.

(c) Delle Colonie di domiciliati coatti che esistevano nelle isole di Favignana, Lampedusa, Lipari, Pantelleria, Ponza, Tremiti, Ustica e Ventotene, quella di Lipari fu soppressa il 1° gennaio 1917, quella di Ponza il 1° luglio 1913 e quella di Favignana dal 1° gennaio 1916 fu temporaneamente adibita a custodia degli internati.

Per le donne i luoghi di domicilio coatto sono scelti di volta in volta dal Ministero dell'Interno.

(d) Alla sorveglianza dei detenuti nelle Camere di sicurezza e dei coatti provvede l'Autorità di P. S. coi propri agenti

(e) Compresa le guardie scelte.

(f) Nelle sezioni destinate alle femmine.

## 2. Entrati nelle Carceri giudiziarie e negli Stabilimenti penali e assegnati a domicilio coatto (a).

| Anni           | Carceri giudiziarie<br>(mandamentali, centrali e circondariali) |                               |         |         | Stabilimenti penali            |        |         | Colonie<br>di coatti             |
|----------------|---|-------------------------------|---------|---------|--------------------------------|--------|---------|----------------------------------|
|                | Entrati dallo stato di libertà                                  |                               |         |         | Entrati per prima assegnazione |        |         | Inviati<br>a domicilio<br>coatto |
|                | Totale  |                               | Maschi  | Femmine | Totale                         | Maschi | Femmine | Maschi (c)                       |
|                | Numero<br>assoluto  | Per 10 000<br>abitanti<br>(b) |         |         |                                |        |         |                                  |
| 1921 . . . . . | 246 176   | 64                            | 218 939 | 27 237  | 4 973                          | 4 828  | 145     | 313                              |
| 1922 . . . . . | 230 223   | 59                            | 206 561 | 23 662  | 5 403                          | 5 110  | 293     | 321                              |
| 1923 . . . . . | 218 220   | 56                            | 192 132 | 26 088  | 4 735                          | 4 569  | 166     | 428                              |
| 1924 . . . . . | 220 619   | 56                            | 196 857 | 23 762  | 5 063                          | 4 870  | 193     | 556                              |
| 1925 . . . . . | 227 756   | 57                            | 203 864 | 23 892  | 3 782                          | 3 599  | 183     | 564                              |

Entrati nelle Carceri giudiziarie dallo stato di libertà nell'anno 1925, divisi secondo i Compartimenti nei quali le carceri erano situate.

| Compartimenti                   | Totale          |                        | Maschi  | Femmine |
|---------------------------------|-----------------|------------------------|---------|---------|
|                                 | Numero assoluto | Per<br>10 000 abitanti |         |         |
| Piemonte . . . . .              | 15 542          | 45                     | 14 298  | 1 244   |
| Liguria . . . . .               | 12 924          | 83                     | 11 710  | 1 214   |
| Lombardia . . . . .             | 21 917          | 43                     | 20 246  | 1 671   |
| Veneto . . . . .                | 14 183          | 35                     | 12 346  | 1 817   |
| Venezia Tridentina . . . . .    | 17 880          | 125                    | 15 345  | 2 535   |
| Venezia Giulia e Zara . . . . . |                 |                        |         |         |
| Emilia . . . . .                | 10 753          | 34                     | 9 625   | 1 128   |
| Toscana . . . . .               | 10 266          | 39                     | 9 197   | 1 069   |
| Marche . . . . .                | 5 037           | 43                     | 4 550   | 487     |
| Umbria . . . . .                | 1 809           | 29                     | 1 685   | 224     |
| Lazio . . . . .                 | 17 058          | 101                    | 15 102  | 1 956   |
| Abruzzi e Molise . . . . .      | 5 160           | 47                     | 4 210   | 950     |
| Campania . . . . .              | 30 379          | 78                     | 26 249  | 4 130   |
| Puglie . . . . .                | 14 010          | 60                     | 12 396  | 1 614   |
| Basilicata . . . . .            | 3 421           | 63                     | 3 079   | 342     |
| Calabrie . . . . .              | 9 481           | 92                     | 8 597   | 884     |
| Sicilia . . . . .               | 31 247          | 67                     | 28 935  | 2 262   |
| Sardegna . . . . .              | 6 600           | 76                     | 6 244   | 365     |
| REGNO . . . . .                 | 227 756         | 57                     | 203 864 | 23 892  |

Detenuti stranieri entrati nelle Carceri giudiziarie e negli Stabilimenti penali nell'anno 1925.

| Nazionalità              | Detenuti<br>nelle<br>carceri<br>giudiziarie | Condannati<br>negli<br>stabilimenti<br>penali | Nazionalità                 | Detenuti<br>nelle<br>carceri<br>giudiziarie | Condannati<br>negli<br>stabilimenti<br>penali |
|--------------------------|---|---|-----------------------------|---|---|
| <i>Europa:</i>           |   |   | <i>Asia:</i>                |   |   |
| Albania . . . . .        | 70  | 4   | Cina . . . . .              | 25  | 2   |
| Austria . . . . .        | 99  | 15  | Giappone . . . . .          | 11  | ..  |
| Belgio . . . . .         | 49  | ..  | India . . . . .             | 8   | ..  |
| Cecoslovacchia . . . . . | 170   | ..  | Altri Stati . . . . .       | 7   | ..  |
| Francia . . . . .        | 280   | 6   | <i>Africa:</i>              |   |   |
| Germania . . . . .       | 710   | 6   | Algeria e Tunisia . . . . . | 37  | ..  |
| Grecia . . . . .         | 89  | 3   | Egitto . . . . .            | 22  | ..  |
| Gran Bretagna . . . . .  | 268   | ..  | Altri Stati . . . . .       | 32  | 7   |
| Jugoslavia . . . . .     | 560   | 11  | <i>America:</i>             |   |   |
| Polonia . . . . .        | 57  | 1   | Argentina . . . . .         | 33  | 1   |
| Romania . . . . .        | 48  | 1   | Brasile . . . . .           | 39  | 7   |
| Russia . . . . .         | 97  | ..  | Canada . . . . .            | 5   | 3   |
| Spagna . . . . .         | 25  | ..  | Messico . . . . .           | 11  | ..  |
| Svizzera . . . . .       | 134   | 2   | Stati Uniti . . . . .       | 44  | ..  |
| Turchia . . . . .        | 36  | 7   | Uruguay . . . . .           | 22  | 1   |
| Ungheria . . . . .       | 121   | 4   | <i>Oceania</i> . . . . .    | 1   | ..  |
| Altri Stati . . . . .    | 99  | 4   | TOTALE . . . . .            | 4 109                                       | 85  |

(a) Non sono considerati in questo prospetto i detenuti nelle Camere di sicurezza e le donne a domicilio coatto. Vede-  
dansi le note a e c, a pag. precedente.

(b) Le proporzioni sono fatte in base alla popolazione presente, calcolata al 1° gennaio d'ogni anno.

(c) Vedasi la nota c a pag. precedente.

**3. Usciti dalle Carceri giudiziarie e dagli Stabilimenti penali e dimessi dal domicilio coatto.**

| Anni          | Carceri giudiziarie<br>(mandamentali, centrali e circondariali) |         |   |         |                                 |         |       |    |       |    |   |    |
|---------------|---|---------|---|---------|---------------------------------|---------|-------|----|-------|----|---|----|
|               | Usciti per proscioglimento (a)                                  |         | Usciti per avere scontata l'intera pena |         | Usciti per grazia o per indulto |         | Evasi |    | Morti |    |   |    |
|               | Maschi  | Femmine | Maschi                                  | Femmine | Maschi                          | Femmine | M.    | F. | M.    | F. | di cui per suicidio, omicidio e morte accidentale |    |
| 1921. . . . . | 126 071   | 17 000  | 65 405                                  | 8 614   | 2 293                           | 383     | 275   | 8  | 238   | 19 | 30  | 8  |
| 1922. . . . . | 113 081   | 14 724  | 70 795                                  | 8 076   | 6 014                           | 909     | 162   | 4  | 205   | 33 | 18  | 2  |
| 1923. . . . . | 118 898   | 17 142  | 49 427                                  | 6 077   | 8 702                           | 845     | 161   | 45 | 197   | 18 | 8   | .. |
| 1924. . . . . | 123 878   | 10 924  | 54 953                                  | 6 879   | 2 400                           | 292     | 150   | 12 | 196   | 1  | 9   | .. |
| 1925. . . . . | 129 817   | 14 979  | 54 191                                  | 6 073   | 9 516                           | 1 143   | 79    | 4  | 190   | 20 | 3   | 1  |

| Anni      | Stabilimenti penali                     |     |                                 |     |                                     |    |       |    |        |                     | Colonie di coatti          |              |       |        |                     |   |    |
|-----------|---|-----|---------------------------------|-----|-------------------------------------|----|-------|----|--------|---------------------|----------------------------|--------------|-------|--------|---------------------|---|----|
|           | Usciti per avere scontata l'intera pena |     | Usciti per grazia o per indulto |     | Usciti per liberazione condizionale |    | Evasi |    | Morti  |                     | Usciti per proscioglimento |              | Evasi | Morti  |                     |   |    |
|           | M.                                      | F.  | M.                              | F.  | M.                                  | F. | M.    | F. | Totale | di cui per suicidio | definitivo                 | condizionale |       | Totale | di cui per suicidio |   |    |
| 1921... . | 2 167                                   | 29  | 799                             | 88  | 128                                 | 12 | 25    | .. | 192    | 14                  | 2                          | ..           | 139   | 18     | ..                  | 1 | .. |
| 1922... . | 3 273                                   | 117 | 845                             | 87  | 76                                  | 14 | 13    | .. | 233    | 17                  | 4                          | ..           | 110   | 17     | 1                   | 1 | .. |
| 1923... . | 2 319                                   | 56  | 2 292                           | 129 | 59                                  | 3  | 6     | .. | 206    | 14                  | 4                          | ..           | 138   | 16     | ..                  | 2 | .. |
| 1924... . | 2 517                                   | 62  | 868                             | 52  | 72                                  | 8  | 29    | .. | 182    | 10                  | 4                          | ..           | 138   | 16     | ..                  | 3 | .. |
| 1925... . | 2 543                                   | 56  | 3 570                           | 288 | 35                                  | 6  | 10    | .. | 170    | 15                  | 1                          | ..           | 149   | 13     | ..                  | 1 | .. |

**4. Situazione numerica dei detenuti e dei coatti (b).**

Situazione generale sommaria alla fine di ciascun anno dal 1921 al 1925.

| Anni       | Detenuti e coatti in complesso |                     | Detenuti nelle Carceri giudiziarie<br>(mandamentali, centrali e circondariali) |        |  |        |                             |        |                |        | Detenuti negli Stabilimenti penali (c) |        |         | Individui a domicilio coatto (d) |     |
|------------|--------------------------------|---------------------|--|--------|--|--------|-----------------------------|--------|----------------|--------|--|--------|---------|----------------------------------|-----|
|            | Numero assoluto                | Per 10 000 abitanti | Totale   |        | Giudicabili (compresi quelli sotto appello o cassazione) |        | Condannati irrevocabilmente |        | A disposizione |        | Totale                                 | Maschi | Femmine |                                  |     |
|            |                                |                     | D' ambo i sessi  | Maschi | Femmine  | Maschi | Femmine                     | Maschi | Femmine        | Maschi |  |        |         | Femmine                          |     |
| 1921 . . . | 56 416                         | 15                  | 43 758   | 40 415 | 3 343  | 30 856 | 2 567                       | 7 569  | 595            | 1 900  | 181                                    | 12 213 | 11 818  | 395                              | 445 |
| 1922 . . . | 52 213                         | 13                  | 38 666   | 35 788 | 2 878  | 23 747 | 1 728                       | 7 582  | 654            | 4 459  | 496                                    | 13 134 | 12 682  | 452                              | 413 |
| 1923 . . . | 53 160                         | 14                  | 39 444   | 36 429 | 3 015  | 24 186 | 1 564                       | 9 453  | 858            | 2 700  | 593                                    | 13 124 | 12 700  | 424                              | 592 |
| 1924 . . . | 57 252                         | 15                  | 42 138   | 38 325 | 3 813  | 25 572 | 2 778                       | 9 212  | 665            | 3 541  | 370                                    | 14 339 | 13 862  | 477                              | 775 |
| 1925 . . . | 46 497                         | 12                  | 33 939   | 30 423 | 3 566  | 20 338 | 2 496                       | 7 034  | 593            | 3 001  | 477                                    | 11 610 | 11 317  | 293                              | 898 |

(a) Oltre i detenuti usciti per proscioglimento ordinato dall'Autorità giudiziaria, cioè per ordinanza di non farsi luogo a procedere o per assoluzione, sono compresi i detenuti usciti per libertà provvisoria, per liberazione condizionale, per pagamento residuale di pena pecuniaria che era stata convertita in detenzione e per commutazione della pena detentiva nella prestazione di opere pubbliche.

(b) Non compresi i detenuti nelle Camere di sicurezza, e le donne a domicilio coatto in taluni Comuni dell'Italia continentale, per i quali rimandiamo rispettivamente alle note a e c del prospetto a pag. 107.

(c) Sono compresi in queste cifre anche i detenuti ricoverati nei manicomi criminali, condannati o ricoverati come inquisiti o come prosciolti a titolo definitivo o provvisorio.

(d) Vedasi la nota c, pag. 107.

Segue — Situazione numerica dei detenuti e dei coatti.

Dati particolari sui detenuti esistenti nelle Carceri giudiziarie  
e negli Stabilimenti penali nell'anno 1925.

1) Detenuti esistenti nelle Carceri giudiziarie nell'anno 1925 divisi secondo la condizione giuridica e secondo la specie delle Carceri nelle quali erano rinchiusi.

| Condizione giuridica<br>dei detenuti |   | Detenuti nelle Carceri giudiziarie |                     |                               |              |              |   |               |              |
|--------------------------------------|---|------------------------------------|---------------------|-------------------------------|--------------|--------------|---|---------------|--------------|
|                                      |   | in complesso                       |                     | nelle<br>Carceri mandamentali |              |              | nelle Carceri centrali<br>e circondariali |               |              |
|                                      |   | Numero<br>assoluto                 | Per 100<br>detenuti | Totale                        | Maschi       | Femmine      | Totale                                    | Maschi        | Femmine      |
| Giudicabili . . .                    | in prima istanza . . . . .                        | 17 44                              | 51.4                | 5 05                          | 4 432        | 533          | 12 433                                    | 10 827        | 1 606        |
|                                      | in appello . . . . .                              | 3 967                              | 11.7                | 480                           | 412          | 68           | 3 487                                     | 3 269         | 218          |
|                                      | in cassazione . . . . .                           | 1 419                              | 4.1                 | ..                            | ..           | ..           | 1 419                                     | 1 348         | 71           |
|                                      | <b>Totale . . . . .</b>                           | <b>22 834</b>                      | <b>67.2</b>         | <b>5 495</b>                  | <b>4 894</b> | <b>601</b>   | <b>17 339</b>                             | <b>15 444</b> | <b>1 895</b> |
| Condannati definitivamente . . . . . |   | 7 677                              | 22.6                | 1 816                         | 1 613        | 203          | 5 861                                     | 5 471         | 390          |
| A disposizione . . .                 | dell'Autorità di pubblica<br>sicurezza . . . . .  | 2 924                              | 8.7                 | 1 895                         | 1 688        | 206          | 1 029                                     | 781           | 248          |
|                                      | dell'Autorità militare . . . . .                  | 50                                 | ..                  | ..                            | ..           | ..           | 50  | 50            | ..           |
|                                      | dei RR. Carabinieri (tran-<br>sistanti) . . . . . | 504                                | 1.5                 | ..                            | ..           | ..           | 504                                       | 481           | 23           |
|                                      | <b>Totale . . . . .</b>                           | <b>3 478</b>                       | <b>10.2</b>         | <b>1 895</b>                  | <b>1 639</b> | <b>206</b>   | <b>1 583</b>                              | <b>1 312</b>  | <b>271</b>   |
| <b>TOTALE GENERALE . . . . .</b>     |   | <b>33 989</b>                      | <b>100.0</b>        | <b>9 206</b>                  | <b>8 196</b> | <b>1 010</b> | <b>24 783</b>                             | <b>22 227</b> | <b>2 556</b> |

2) Detenuti esistenti nelle Carceri giudiziarie e negli Stabilimenti penali, nell'anno 1925, divisi secondo il sesso, l'età, lo stato civile e il grado d'istruzione.

| Stato civile<br>Età<br>Grado d'istruzione       | Carceri giudiziarie             |                     |               |              | Stabilimenti penali (a) |                     |               |            |           |
|---|---------------------------------|---------------------|---------------|--------------|-------------------------|---------------------|---------------|------------|-----------|
|   | Totale                          |                     | Maschi        | Femmine      | Totale                  |                     | Maschi        | Femmine    |           |
|   | Numero<br>assoluto              | Per 100<br>detenuti |               |              | Numero<br>assoluto      | Per 100<br>detenuti |               |            |           |
| Celibi e nubili . . . . .                       | 9 605                           | 28.3                | ..            | ..           | 7 347                   | 64.5                | ..            | ..         |           |
| Coniugati . . . . .                             | con prole . . . . .             | 11 275              | 33.1          | ..           | ..                      | 3 192               | 27.9          | ..         | ..        |
|   | senza prole . . . . .           | 6 899               | 20.3          | ..           | ..                      | 662                 | 5.9           | ..         | ..        |
|   | <b>Totale dei coniugati</b>     | <b>18 171</b>       | <b>53.4</b>   | ..           | ..                      | <b>3 854</b>        | <b>33.8</b>   | ..         | ..        |
| Vedovi . . . . .                                | con prole . . . . .             | 3 995               | 11.8          | ..           | ..                      | 71                  | 0.6           | ..         | ..        |
|   | senza prole . . . . .           | 2 218               | 6.5           | ..           | ..                      | 134                 | 1.1           | ..         | ..        |
|   | <b>Totale dei vedovi</b>        | <b>6 213</b>        | <b>18.3</b>   | ..           | ..                      | <b>205</b>          | <b>1.7</b>    | ..         | ..        |
| Minorenni . . . . .                             | fino a 18 anni . . . . .        | 3 927               | 11.4          | 3 617        | 310                     | 107                 | 0.9           | 105        | 2         |
|   | da oltre 18 a 21 . . . . .      | 4 390               | 13.0          | 4 197        | 193                     | 430                 | 3.8           | 415        | 15        |
|   | <b>Totale dei minorenni</b>     | <b>8 317</b>        | <b>24.4</b>   | <b>7 814</b> | <b>503</b>              | <b>537</b>          | <b>4.7</b>    | <b>520</b> | <b>17</b> |
| Maggiorenni . . . . .                           | da oltre 21 a 30 anni . . . . . | 10 702              | 31.5          | 9 711        | 991                     | 4 740               | 41.5          | 4 645      | 95        |
|   | » 30 a 60 » . . . . .           | 13 217              | 38.9          | 11 233       | 1 984                   | 5 622               | 49.3          | 5 459      | 163       |
|   | oltre 60 » . . . . .            | 1 753               | 5.2           | 1 665        | 88                      | 507                 | 4.5           | 489        | 18        |
| <b>Totale dei maggiorenni</b>                   | <b>25 672</b>                   | <b>75.6</b>         | <b>22 609</b> | <b>3 063</b> | <b>10 869</b>           | <b>95.3</b>         | <b>10 593</b> | <b>276</b> |           |
| Illetterati . . . . .                           | 4 623                           | 18.6                | 4 169         | 454          | 3 658                   | 32.0                | 3 571         | 87         |           |
| Sapevano soltanto leggere . . . . .             | 2 773                           | 11.2                | 2 431         | 292          | 1 320                   | 11.6                | 1 283         | 37         |           |
| Sapevano leggere e scrivere . . . . .           | 9 222                           | 37.2                | 8 240         | 982          | 2 803                   | 24.6                | 2 730         | 73         |           |
| Avevano { elementare completa . . . . .         | 7 080                           | 31.0                | 6 893         | 787          | 3 036                   | 26.8                | 2 975         | 61         |           |
| istruzione { superiore all'elementare . . . . . | 485                             | 2.0                 | 444           | 41           | 569                     | 5.0                 | 554           | 15         |           |

(b)

(a) La differenza in meno dei totali del presente prospetto rispetto al totale dei detenuti negli Stabilimenti penali dato a pagina 109 dipende dal fatto che in questo prospetto non sono compresi i giudicabili e prosciolti rinchiusi nei Manicomii criminali (204 nel 1925).

(b) I dati sul grado d'istruzione dei detenuti nelle Carceri giudiziarie riguardano soltanto i 24 783 detenuti nel 1925 nelle Carceri centrali e circondariali.

Segue — Situazione numerica dei detenuti e dei coatti.

3) *Condannati esistenti nelle Carceri giudiziarie centrali e circondariali e negli Stabilimenti penali, al 31 dicembre 1925, divisi secondo la specie e la durata delle condanne riportate.*

| Specie<br>e durata delle condanne riportate                                 | Numero dei condannati |                  |  |              |            |                     |               |            |
|---|-----------------------|------------------|--|--------------|------------|---------------------|---------------|------------|
|   | In complesso          |                  | Carceri giudiziarie centrali e circondariali |              |            | Stabilimenti penali |               |            |
|   | Numero assoluto       | Per 100 detenuti | Totale                                       | Maschi       | Femmine    | Totale              | Maschi        | Femmine    |
| <b>Ergastolo</b> (o lavori forzati a vita commutati in ergastolo) . . . . . | 908                   | 5.3              | 10   | 9            | 1          | 895                 | 881           | 17         |
| Oltre 20 anni . . . . .   | 1 748                 | 10.2             | 45   | 43           | 2          | 1 703               | 1 642         | 61         |
| Da oltre 15 a 20 anni . . . . .   | 1 203                 | 6.9              | 48   | 46           | 2          | 1 155               | 1 121         | 34         |
| » » 10 » 15 » . . . . .   | 2 072                 | 12.0             | 99   | 98           | 1          | 1 973               | 1 928         | 45         |
| <b>Reclusione</b> (o pene commutate nella reclusione)                       | 2 326                 | 13.5             | 203  | 203          | 3          | 2 120               | 2 074         | 46         |
| » » 5 » 10 » . . . . .  | 2 058                 | 11.9             | 456  | 437          | 19         | 1 602               | 1 570         | 32         |
| » » 3 » 5 » . . . . .   | 2 776                 | 16.1             | 1 267  | 1 189        | 78         | 1 509               | 1 465         | 44         |
| Da oltre 6 mesi ad 1 anno . . . . .   | 1 018                 | 5.9              | 848  | 788          | 60         | 170                 | 170           | ..         |
| Fino a 6 mesi . . . . .   | 1 491                 | 8.6              | 1 491  | 1 389        | 102        | ..                  | ..            | ..         |
| Totale . . . . .  | 14 692                | 85.1             | 4 460  | 4 193        | 267        | 10 232              | 9 970         | 262        |
| <b>Detenzione</b> (o pene commutate nella detenzione)                       | 1                     | ..               | 1  | 1            | ..         | ..                  | ..            | ..         |
| Oltre 20 anni . . . . .   | 3                     | ..               | ..   | ..           | ..         | 3                   | 3             | ..         |
| Da oltre 15 a 20 anni . . . . .   | 13                    | 0.1              | 3  | 3            | ..         | 10                  | 10            | ..         |
| » » 10 » 15 » . . . . .   | 156                   | 0.9              | 19   | 19           | ..         | 137                 | 126           | 11         |
| » » 5 » 10 » . . . . .  | 163                   | 0.9              | 82   | 80           | 2          | 81                  | 80            | 1          |
| » » 3 » 5 » . . . . .   | 170                   | 0.9              | 125  | 110          | 15         | 45                  | 43            | 2          |
| » » 1 » 3 » . . . . .   | 225                   | 1.4              | 225  | 210          | 15         | ..                  | ..            | ..         |
| Da oltre 6 mesi ad 1 anno . . . . .   | 413                   | 2.4              | 413  | 366          | 47         | ..                  | ..            | ..         |
| Fino a 6 mesi . . . . .   | 1 144                 | 6.6              | 868  | 789          | 79         | 276                 | 262           | 14         |
| Totale . . . . .  | 1 144                 | 6.6              | 868  | 789          | 79         | 276                 | 262           | 14         |
| <b>Arresto</b> . . . . .  | 15                    | ..               | 15   | 15           | ..         | ..                  | ..            | ..         |
| Oltre 1 anno . . . . .  | 49                    | 0.3              | 49   | 44           | 5          | ..                  | ..            | ..         |
| Da oltre 6 mesi ad 1 anno . . . . .   | 459                   | 2.7              | 459  | 421          | 38         | ..                  | ..            | ..         |
| Fino a 6 mesi . . . . .   | 523                   | 3.0              | 523  | 480          | 43         | ..                  | ..            | ..         |
| Totale . . . . .  | 523                   | 3.0              | 523  | 480          | 43         | ..                  | ..            | ..         |
| <b>Totale dei condannati . . . (a)</b>                                      | <b>17 267</b>         | <b>100.0</b>     | <b>5 861</b>                                 | <b>5 471</b> | <b>390</b> | <b>(b) 11 406</b>   | <b>11 113</b> | <b>293</b> |

5. *Notizie sul mantenimento dei detenuti e dei coatti (c).*

| Esercizi<br>finanziari | Stabilimenti penali     |  |  | Colonie di coatti       |   |
|------------------------|-------------------------|--|--|-------------------------|---|
|                        | Giornate<br>di presenza | Costo medio per ogni giornata di presenza  |  | Giornate<br>di presenza | Costo medio per ogni giornata di presenza |
|                        |                         | al lordo del beneficio ottenuto dal lavoro | al netto del beneficio ottenuto dal lavoro |                         |   |
|                        |                         | —<br>Lire                                  | —<br>Lire                                  |                         |   |
| 1920-1921 . . . . .    | 4 274 906               | 1.473                                      | 0.979                                      | 154 673                 | 1.713                                     |
| 1921-1922 . . . . .    | 4 641 682               | 3.225                                      | 1.692                                      | 165 834                 | 2.234                                     |
| 1922-1923 . . . . .    | 4 645 789               | 3.601                                      | 1.835                                      | 197 062                 | 1.274                                     |
| 1923-1924 . . . . .    | 4 763 565               | 3.508 (d)                                  | 1.951 (d)                                  | 250 067                 | 1.373                                     |
| 1924-1925 . . . . .    | 3 516 086               | 4.810 (d)                                  | 3.540 (d)                                  | 307 287                 | 1.717                                     |

(a) Il totale generale dei condannati nel 1925 è complessivamente di 19 033 (maschi 18 197, femmine 886) perchè sono da aggiungere i 1 816 condannati che si trovavano nelle carceri mandamentali.

(b) La differenza in meno che questo totale presenta, rispetto a quello dato a pag. 103, dipende dal fatto che non sono compresi i 204 giudicabili e prosciolti nel 1925 rinchiusi nei Manicomî criminali.

(c) Non si hanno le notizie relative al mantenimento dei detenuti nelle carceri giudiziarie centrali e circondariali.

(d) Mancano i dati della Colonia penale di Alghero.

B. — RIFORMATORI.

1. Numero e capienza del Riformatorio, e Personale di educazione nell'anno 1925.

| Riformatorii                       | Numero | Capienza                                   |                     |                         | Celle speciali per segregazione e punizione | Personale  |  |                        |            |
|------------------------------------|--------|--|---------------------|-------------------------|---|--|--|------------------------|------------|
|                                    |        | Celle e cubicoli per segregazione notturna | Posti a vita comune | Numero totale dei posti |   | amministrativo (direttori, segretari, contabili, ecc.) | aggregato (medici, cappellani, insegnanti, maestri d'arte, ecc.) | di educazione          |            |
|                                    |        |  |                     |                         |   |  |  | Censori e vice censori | Istitutori |
| Riformatorii governativi . . . . . | 10     | 2 019                                      | 117                 | 2 136                   | 155   | 28   | 239  | 32                     | 8          |
| Riformatorii privati . . . . .     | 4      | 685  | 150                 | 815                     | 21  | 18   | 138  | 216                    | 31         |
| } per maschi                       | 6      | 27   | 2 453               | 2 435                   | 51  | 68   | 408  | (a)                    | (a)        |
| } per femmine                      |        |  |                     |                         |   |  |  |                        |            |

2. Entrati per assegnazione nel Riformatorio.

| Anni           | Entrati per assegnazione diretta |                              |         |                          |         |                      |                              |         |                          |         |
|----------------|----------------------------------|------------------------------|---------|--------------------------|---------|----------------------|------------------------------|---------|--------------------------|---------|
|                | per correzione paterna           |                              |         |                          |         | per altro motivo (b) |                              |         |                          |         |
|                | Totale                           | nei Riformatorii governativi |         | nei Riformatorii privati |         | Totale               | nei Riformatorii governativi |         | nei Riformatorii privati |         |
|                |                                  | Maschi                       | Femmine | Maschi                   | Femmine |                      | Maschi                       | Femmine | Maschi                   | Femmine |
| 1921 . . . . . | 622                              | 368                          | ..      | 148                      | 103     | 315                  | 209                          | ..      | 54                       | 52      |
| 1922 . . . . . | 742                              | 473                          | ..      | 94                       | 175     | 442                  | 305                          | ..      | 86                       | 51      |
| 1923 . . . . . | 579                              | 354                          | ..      | 73                       | 152     | 352                  | 221                          | ..      | 64                       | 67      |
| 1924 . . . . . | 738                              | 529                          | ..      | 97                       | 112     | 302                  | 152                          | ..      | 69                       | 81      |
| 1925 . . . . . | 827                              | 585                          | ..      | 73                       | 164     | 425                  | 269                          | ..      | 57                       | 99      |

Entrati nei Riformatorii, nell'anno 1925, divisi secondo il motivo del ricovero.

| Ricoverati   | Riformatorii governativi | Riformatorii privati |         |        | In complesso |         |        |
|--|--------------------------|----------------------|---------|--------|--------------|---------|--------|
|  | Maschi                   | Maschi               | Femmine | Totale | Maschi       | Femmine | Totale |
| Per correzione paterna . . . . .                             | 585                      | 78                   | 164     | 242    | 663          | 164     | 827    |
| Per oziosità e vagabondaggio . . . . .                       | 253                      | 57                   | 97      | 54     | 310          | 97      | 407    |
| Per insufficienza di discernimento . . . . .                 | 3                        | ..                   | 2       | 2      | 3            | 2       | 5      |
| Per il disposto degli art. 306 e 315 Cod. Proc. Pen. . . . . | 13                       | ..                   | ..      | ..     | 13           | ..      | 13     |

Notizie personali degli entrati nei Riformatorii nell'anno 1925.

| Notizie personali                     | Ricoverati             |        |         |        |                              |        |         |        |                                    |        |         |        |  |        |         |  |
|---------------------------------------|------------------------|--------|---------|--------|------------------------------|--------|---------|--------|------------------------------------|--------|---------|--------|--|--------|---------|--|
|                                       | per correzione paterna |        |         |        | per oziosità e vagabondaggio |        |         |        | per insufficienza di discernimento |        |         |        | per il disposto degli art. 306 e 315 Cod. Proc. Pen. |        |         |  |
|                                       | Istituti               |        |         |        | Istituti                     |        |         |        | Istituti                           |        |         |        | Istituti   |        |         |  |
|                                       | Govern.                |        | Privati |        | Govern.                      |        | Privati |        | Govern.                            |        | Privati |        | Govern.  |        | Privati |  |
| Maschi                                | Femmine                | Maschi | Femmine | Maschi | Femmine                      | Maschi | Femmine | Maschi | Femmine                            | Maschi | Femmine | Maschi | Femmine  | Maschi | Femmine |  |
| <b>Età:</b>                           |                        |        |         |        |                              |        |         |        |                                    |        |         |        |  |        |         |  |
| fino a 8 anni . . . . .               | ..                     | ..     | ..      | ..     | ..                           | ..     | ..      | ..     | ..                                 | ..     | ..      | ..     | ..   | ..     | ..      |  |
| da più di 8 a 10 anni . . . . .       | 47                     | 4      | 4       | 6      | 5                            | 4      | ..      | ..     | ..                                 | ..     | ..      | ..     | ..   | ..     | ..      |  |
| » » 10 » 12 » . . . . .               | 96                     | 25     | 13      | 36     | 20                           | 9      | ..      | ..     | ..                                 | ..     | ..      | 3      | ..   | ..     | ..      |  |
| » » 12 » 14 » . . . . .               | 122                    | 29     | 41      | 83     | 21                           | 21     | ..      | ..     | 1                                  | 2      | ..      | ..     | ..   | ..     | ..      |  |
| » » 14 » 16 » . . . . .               | 150                    | 16     | 58      | 99     | 8                            | 26     | 2       | ..     | 1                                  | 5      | ..      | ..     | ..   | ..     | ..      |  |
| » » 16 » 18 » . . . . .               | 162                    | 4      | 89      | 26     | 3                            | 33     | 1       | ..     | ..                                 | 3      | ..      | ..     | ..   | ..     | ..      |  |
| oltre 18 anni . . . . .               | 8                      | ..     | 9       | 3      | ..                           | 4      | ..      | ..     | ..                                 | ..     | ..      | ..     | ..   | ..     | ..      |  |
| <b>Stato civile:</b>                  |                        |        |         |        |                              |        |         |        |                                    |        |         |        |  |        |         |  |
| legittimi . . . . .                   | 502                    | 55     | 147     | 206    | 53                           | 90     | 3       | ..     | 2                                  | 11     | ..      | ..     | ..   | ..     | ..      |  |
| illegittimi . . . . .                 | 83                     | 23     | 17      | 47     | 4                            | 7      | ..      | ..     | ..                                 | 2      | ..      | ..     | ..   | ..     | ..      |  |
| <b>Condizione di famiglia:</b>        |                        |        |         |        |                              |        |         |        |                                    |        |         |        |  |        |         |  |
| aventi ambo i genitori . . . . .      | 305                    | 28     | 91      | 99     | 33                           | 67     | 2       | ..     | 2                                  | 6      | ..      | ..     | ..   | ..     | ..      |  |
| padre . . . . .                       | 110                    | 19     | 30      | 67     | 13                           | 17     | ..      | ..     | ..                                 | 2      | ..      | ..     | ..   | ..     | ..      |  |
| madre . . . . .                       | 96                     | 14     | 30      | 49     | 8                            | 5      | 1       | ..     | ..                                 | 4      | ..      | ..     | ..   | ..     | ..      |  |
| ambo i genitori . . . . .             | 57                     | 13     | 11      | 23     | 2                            | 6      | ..      | ..     | ..                                 | 1      | ..      | ..     | ..   | ..     | ..      |  |
| orfani di guerra . . . . .            | 17                     | 4      | 2       | 15     | 1                            | 2      | ..      | ..     | ..                                 | ..     | ..      | ..     | ..   | ..     | ..      |  |
| <b>Istruzione:</b>                    |                        |        |         |        |                              |        |         |        |                                    |        |         |        |  |        |         |  |
| analfabeti . . . . .                  | 121                    | 43     | 53      | 76     | 33                           | 47     | ..      | ..     | 2                                  | 2      | ..      | ..     | ..   | ..     | ..      |  |
| sapevano leggere . . . . .            | 23                     | 16     | 27      | 53     | 7                            | 14     | 2       | ..     | ..                                 | 3      | ..      | ..     | ..   | ..     | ..      |  |
| sapevano leggere e scrivere . . . . . | 163                    | 12     | 61      | 84     | 5                            | 27     | 1       | ..     | ..                                 | 6      | ..      | ..     | ..   | ..     | ..      |  |
| avevano istruzione maggiore . . . . . | 273                    | 7      | 23      | 40     | 12                           | 9      | ..      | ..     | ..                                 | 2      | ..      | ..     | ..   | ..     | ..      |  |

(a) Nei Riformatorii per femmine, oltre al personale direttivo, insegnante e di servizio, vi sono privati benefattori d'ambo i sessi, che prestano la loro opera gratuitamente, per turno, in diversi uffici e insegnamenti.  
 (b) Per le seguenti ragioni: oziosità e vagabondaggio, a termine della legge di pubblica sicurezza, art. 114; proscioglimento d'accusa per insufficienza di discernimento: art. 53, 54 Codice penale e art. 306 e 315 Codice Procedura Penale.

## 3. Usciti dai Riformatorii.

| Anni | Prosciolti<br>per collocamento<br>e consegna ai parenti |       |                         |       | Evasi                       |       |                         |       | Morti                       |       |                         |       |
|------|---|-------|-------------------------|-------|-----------------------------|-------|-------------------------|-------|-----------------------------|-------|-------------------------|-------|
|      | Riformatorii<br>governativi                             |       | Riformatorii<br>privati |       | Riformatorii<br>governativi |       | Riformatorii<br>privati |       | Riformatorii<br>governativi |       | Riformatorii<br>privati |       |
|      | Maschi  | Femm. | Maschi                  | Femm. | Maschi                      | Femm. | Maschi                  | Femm. | Maschi                      | Femm. | Maschi                  | Femm. |
| 1921 | 575   | ..    | 223                     | 267   | 12                          | ..    | 4                       | ..    | 3                           | ..    | 4                       | 2     |
| 1922 | 939   | ..    | 285                     | 286   | 8                           | ..    | 1                       | ..    | 1                           | ..    | ..                      | 2     |
| 1923 | 584   | ..    | 104                     | 198   | 5                           | ..    | 10                      | ..    | 2                           | ..    | ..                      | 1     |
| 1924 | 800   | ..    | 144                     | 170   | 6                           | ..    | 3                       | 1     | 1                           | ..    | 1                       | 4     |
| 1925 | 818   | ..    | 140                     | 194   | 4                           | ..    | ..                      | 2     | 4                           | ..    | 3                       | 6     |

## Notizie sugli Usciti dai Riformatorii.

| Anni   | Usciti che erano ricoverati |         |        |                   |                                 |        |                   |         |                                       |                   |         |  |                   |         |
|--------|-----------------------------|---------|--------|-------------------|---------------------------------|--------|-------------------|---------|---------------------------------------|-------------------|---------|--|-------------------|---------|
|        | per correzione paterna      |         |        |                   | per oziosità<br>e vagabondaggio |        |                   |         | per insufficienza<br>di discernimento |                   |         | per il disposto<br>degli art. 306 e 315<br>Cod. Proc. Pen. |                   |         |
|        | Istituti                    |         |        |                   | Istituti                        |        |                   |         | Istituti                              |                   |         | Istituti   |                   |         |
|        | Govern.<br>Maschi           | Privati |        | Govern.<br>Maschi | Privati                         |        | Govern.<br>Maschi | Privati |                                       | Govern.<br>Maschi | Privati |  | Govern.<br>Maschi | Privati |
| Maschi |                             | Femm.   | Maschi |                   | Femm.                           | Maschi |                   | Femm.   | Maschi                                |                   | Femm.   | Maschi   |                   | Femm.   |
| 1921   | 402                         | 143     | 179    | 162               | 88                              | 89     | 26                | ..      | 1                                     | ..                | ..      | ..   | ..                |         |
| 1922   | 391                         | 175     | 198    | 470               | 107                             | 83     | 77                | 4       | 7                                     | 10                | ..      | ..   | ..                |         |
| 1923   | 344                         | 69      | 117    | 232               | 45                              | 79     | 15                | ..      | 3                                     | ..                | ..      | ..   | ..                |         |
| 1924   | 539                         | 81      | 93     | 253               | 66                              | 81     | 12                | 1       | 1                                     | 3                 | ..      | ..   | ..                |         |
| 1925   | 581                         | 88      | 129    | 222               | 60                              | 71     | 12                | ..      | 2                                     | 11                | ..      | ..   | ..                |         |

## Usciti dai Riformatorii nell'anno 1925, secondo il motivo.

|                            |            |           |            |            |           |           |           |           |          |           |           |           |
|----------------------------|------------|-----------|------------|------------|-----------|-----------|-----------|-----------|----------|-----------|-----------|-----------|
| Prosciolti                 | 576        | 81        | 123        | 219        | 59        | 69        | 12        | ..        | 2        | 11        | ..        | ..        |
| Evasi                      | 1          | ..        | 1          | 3          | ..        | 1         | ..        | ..        | ..       | ..        | ..        | ..        |
| Morti                      | 4          | 2         | 5          | ..         | 1         | 1         | ..        | ..        | ..       | ..        | ..        | ..        |
| <b>Totale degli usciti</b> | <b>581</b> | <b>83</b> | <b>129</b> | <b>222</b> | <b>60</b> | <b>71</b> | <b>12</b> | <b>..</b> | <b>2</b> | <b>11</b> | <b>..</b> | <b>..</b> |

## 4. Situazione numerica dei ricoverati.

| Anni<br>(Situazione al 31 dicembre) | Numero dei ricoverati |        |         |                                 |         |                             |         |
|-------------------------------------|-----------------------|--------|---------|---------------------------------|---------|-----------------------------|---------|
|                                     | Totale                | Maschi | Femmine | nei Riformatorii<br>governativi |         | nei Riformatorii<br>privati |         |
|                                     |                       |        |         | Maschi                          | Femmine | Maschi                      | Femmine |
| 1921                                | 4 057                 | 3 129  | 928     | 2 109                           | ..      | 1 020                       | 928     |
| 1922                                | 3 313                 | 2 453  | 860     | 1 894                           | ..      | 559                         | 860     |
| 1923                                | 3 304                 | 2 419  | 885     | 1 854                           | ..      | 565                         | 885     |
| 1924                                | 3 404                 | 2 514  | 890     | 1 943                           | ..      | 571                         | 890     |
| 1925                                | 3 437                 | 2 496  | 941     | 1 932                           | ..      | 564                         | 941     |



## Ricoverati negli anni 1921-1925, secondo il motivo del ricovero.

| Situazione                | Ricoverati             |        |         |        |                              |        |         |        |                                    |        |         |  |         |        |         |    |
|---------------------------|------------------------|--------|---------|--------|------------------------------|--------|---------|--------|------------------------------------|--------|---------|--|---------|--------|---------|----|
|                           | per correzione paterna |        |         |        | per oziosità e vagabondaggio |        |         |        | per insufficienza di discernimento |        |         | Per il disposto degli art. 306 e 315 Cod. Proc. Pen. |         |        |         |    |
|                           | Istituti               |        |         |        | Istituti                     |        |         |        | Istituti                           |        |         | Istituti   |         |        |         |    |
|                           | Govern.                | Maschi | Privati |        | Govern.                      | Maschi | Privati |        | Govern.                            | Maschi | Privati |  | Govern. | Maschi | Privati |    |
| Maschi                    |                        |        | Femm.   | Maschi |                              |        | Femm.   | Maschi |                                    |        | Femm.   | Maschi   |         |        | Femm.   |    |
| Al 31 dicembre 1921 . . . | 1 087                  |        | 712     | 601    | 910                          |        | 299     | 316    | 99                                 |        | 5       | 11   | 13      |        | 4       | .. |
| » » 1922 . . .            | 1 179                  |        | 295     | 580    | 652                          |        | 264     | 274    | 57                                 |        | ..      | 6  | 6       |        | ..      | .. |
| » » 1923 . . .            | 1 159                  |        | 283     | 619    | 621                          |        | 282     | 261    | 68                                 |        | ..      | 5  | 6       |        | ..      | .. |
| » » 1924 . . .            | 1 312                  |        | 286     | 632    | 565                          |        | 285     | 254    | 52                                 |        | ..      | 4  | 14      |        | ..      | .. |
| » » 1925 . . .            | 1 305                  |        | 287     | 663    | 575                          |        | 276     | 276    | 34                                 |        | ..      | 2  | 18      |        | 1       | .. |

## 5. Notizie sul mantenimento dei ricoverati.

Giornate di presenza e costo medio per i Riformatorii governativi, nel quinquennio 1920-921 a 1924-925.

| Esercizi finanziari | Giornate di presenza | Costo medio per ogni giornata di presenza di ciascun ricoverato |   |
|---------------------|----------------------|---|---|
|                     |                      | per il solo mantenimento  | tenuto conto dei risultati dell'Azienda industriale |
|                     |                      | — Lire  | — Lire  |
| 1920-921 . . . . .  | 641 325              | 4.426   | 4.400   |
| 1921-922 . . . . .  | 663 842              | 5.798   | 5.522   |
| 1922-923 . . . . .  | 702 016              | 5.923   | 5.576   |
| 1923-924 . . . . .  | 699 638              | 6.010   | 5.693   |
| 1924-925 . . . . .  | 706 912              | 6.457   | 6.032   |

Giornate di presenza e spesa nei Riformatorii governativi e privati negli esercizi finanziari 1920-921 a 1924-925.

| Esercizi finanziari | Nei Riformatorii governativi |           | Nei riformatorii privati |                                 |
|---------------------|------------------------------|-----------|--------------------------|---------------------------------|
|                     | Giornate di presenza         | Spesa     | Giornate di presenza     | Spesa sostenuta dallo Stato (a) |
|                     |                              | — Lire    |                          | — Lire                          |
| 1920-921 . . . . .  | 641 325                      | 2 820 942 | 687 312                  | 2 045 392                       |
| 1921-922 . . . . .  | 663 842                      | 3 665 844 | 564 318                  | ?                               |
| 1922-923 . . . . .  | 702 016                      | 3 914 276 | 518 505                  | ?                               |
| 1923-924 . . . . .  | 699 638                      | 3 982 934 | 528 821                  | ?                               |
| 1924-925 . . . . .  | 706 912                      | 4 264 495 | 568 795                  | ?                               |

(a) Ai Riformatorii privati lo Stato corrisponde una quota fissa a titolo di retta di mantenimento.

## VIII.

# AGRICOLTURA

### INDICE.

|   |   |           |
|---|---|-----------|
| A | — Ripartizione della superficie destinata alle principali culture . . . . .   | Pag. 116  |
| B | — Principali categorie di coltivazioni erbacee nei terreni seminativi . . . . .   | » 116     |
| C | — Notizie sui principali raccolti :   |           |
|   | 1. Dati generali per l'insieme del Regno . . . . .  | » 117     |
|   | 2. Dati per Compartimenti sui raccolti più importanti . . . . .   | » 118-128 |
|   | 3. Superficie coltivata e produzione del frumento delle patate e dell'uva,<br>in montagna, in collina e in pianura, nei singoli Compartimenti . . . . . | » 129     |
| D | — Superficie coltivata a frumento nei diversi Compartimenti . . . . .   | » 130     |
| E | — Produzione per ogni ettaro di terreno coltivato a frumento . . . . .  | » 130     |
| F | — Importazione mensile del frumento . . . . .   | » 130     |
| G | — Numero dei Comuni fillosserati o sospetti di infezione fillosserica, e<br>spese sostenute per le campagne antifillosseriche . . . . .                 | » 131     |
| H | — Servizio di monta cavallina . . . . .   | » 131     |
| I | — Importazione di macchine agrarie . . . . .  | » 131     |
| L | — Importazione ed esportazione di concimi chimici . . . . .   | » 132     |
| M | — Consumo di concimi fosfatici ed azotati . . . . .   | » 132     |
| N | — Demanio forestale di Stato :  |           |
|   | 1. Estensione delle foreste e delle tenute . . . . .  | » 133     |
|   | 2. Ammontare delle entrate e delle spese . . . . .  | » 133     |
| O | — Rimboschimenti eseguiti a spese dello Stato o col Concorso di esso . . . . .  | » 133-134 |
| P | — Estensione dei boschi e loro densità in rapporto alla superficie pro-<br>duttiva e territoriale . . . . .   | » 134     |

### FONTI.

1. *Notizie periodiche di statistica agraria* - Pubblicazione dell'Istituto di economia e statistica agraria.
2. *Azienda dei tabacchi - Relazione e bilancio industriale* - Pubblicazione annuale del Ministero delle Finanze (Direzione generale delle Dogane e imposte indirette).
3. *Movimento commerciale del Regno d'Italia* - Pubblicazione annuale del Ministero delle Finanze (Direzione generale delle Dogane e imposte indirette).
4. *Statistica del commercio speciale di importazione e di esportazione* - Pubblicazione mensile, id. id.

**A. -- RIPARTIZIONE DELLA SUPERFICIE  
DESTINATA ALLE PRINCIPALI CULTURE NEGLI ANNI 1922-926.**

| Culture                                       | Superficie destinata a ciascuna cultura in ettari |           |           |           |           |           |
|---|---|-----------|-----------|-----------|-----------|-----------|
|   | A n n i   |           |           |           |           |           |
|   | 1922  | 1923      | 1924      | 1925      | 1926      |           |
| Frumento . . . . .                            | 4 649 500   | 4 675 800 | 4 506 300 | 4 723 700 | 4 915 100 |           |
| Segala . . . . .                              | 129 300   | 127 300   | 125 400   | 126 000   | 120 800   |           |
| Orzo . . . . .                                | 233 200   | 230 300   | 231 600   | 233 200   | 237 400   |           |
| Avena . . . . .                               | 491 100   | 495 000   | 477 700   | 486 300   | 498 000   |           |
| Granoturco {                                  | <i>maggenso</i> . . . . .                         | 1 466 400 | 1 458 400 | 1 458 600 | 1 466 200 | 1 437 300 |
|   | <i>cinquantino</i> . . . . .                      | 74 800    | 75 400    | 81 800    | 87 400    | 88 100    |
| Riso (produzione in <i>risone</i> ) . . . . . | 118 900   | 122 500   | 137 500   | 143 900   | 148 260   |           |
| Fave da seme . . . . .                        | 446 800   | 465 500   | 476 900   | 484 300   | 492 000   |           |
| Fagioli . . . . .                             | 544 200   | 538 500   | 544 500   | 542 100   | 512 600   |           |
| Patate . . . . .                              | 348 600   | 348 100   | 348 000   | 345 800   | 352 260   |           |
| Barbatiotele da zucchero . . . . .            | 82 200  | 90 400    | 124 000   | 57 000    | 79 700    |           |
| Canapa ( <i>tiglio</i> ) . . . . .            | 53 400  | 67 950    | 70 200    | 111 500   | 105 130   |           |
| Lino ( <i>tiglio</i> ) . . . . .              | 7 900   | 8 080     | 7 900     | 8 000     | 7 200     |           |
| Uva . . . {                                   | <i>a cultura promiscua</i> . . . . .              | 3 467 700 | 3 462 600 | 3 444 600 | 3 441 100 | 3 434 000 |
|   | <i>a cultura specializzata</i> . . . . .          | 305 800   | 310 400   | 332 100   | 343 300   | 348 500   |
| Olive . . {                                   | <i>a cultura promiscua</i> . . . . .              | 1 729 500 | 1 730 700 | 1 708 400 | 1 714 700 | 1 715 200 |
|   | <i>a cultura specializzata</i> . . . . .          | 580 700   | 579 400   | 575 400   | 579 800   | 579 200   |
| Agrumi {                                      | <i>a cultura promiscua</i> . . . . .              | 60 600    | 60 600    | 60 600    | 60 500    | 70 300    |
|   | <i>a cultura specializzata</i> . . . . .          | 47 700    | 47 700    | 47 700    | 47 600    | 47 230    |
| Castagne . . . . .                            | 609 800   | 613 400   | 613 300   | 615 300   | 613 900   |           |
| Tabacco . . . . .                             | 22 392  | 30 750    | 38 324    | 39 763    | 39 791    |           |

**B. — PRINCIPALI CATEGORIE  
DI COLTIVAZIONI ERBACEE NEI TERRENI SEMINATIVI NEGLI ANNI 1922-926.**

| Gruppi di coltivazioni                 | 1922              | 1923              | 1924              | 1925              | 1926              |
|--|-------------------|-------------------|-------------------|-------------------|-------------------|
|  | Ettari            | Ettari            | Ettari            | Ettari            | Ettari            |
| Cereali . . . . .                      | 7 088 400         | 7 109 300         | 6 967 100         | 7 179 300         | 7 356 900         |
| Legumi . . . . .                       | 883 600           | 886 500           | 871 200           | 854 600           | 862 300           |
| Piante industriali . . . . .           | 178 800           | 209 500           | 248 800           | 230 200           | 246 100           |
| Tuberi . . . . .                       | 258 000           | 257 000           | 257 000           | 256 000           | 262 300           |
| Ortaggi . . . . .                      | 154 000           | 154 000           | 161 300           | 162 500           | 162 000           |
| Colture foraggere temporanee           | 2 125 200         | 2 110 300         | 2 118 500         | 2 199 800         | 2 180 700         |
| Altre coltivazioni e riposi            | 2 625 000         | 2 583 800         | 2 619 700         | 2 344 600         | 2 188 000         |
| <i>Totale dei seminativi</i> . . . . . | <b>13 313 000</b> | <b>13 310 400</b> | <b>13 243 600</b> | <b>13 227 000</b> | <b>13 258 300</b> |

## C. — NOTIZIE SUI PRINCIPALI RACCOLTI

## 1. Dati generali per l'insieme del Regno.

| Raccolti   | Unità di misura                          | Produzione         |                  |                  |                  |                  |
|--|--|--------------------|------------------|------------------|------------------|------------------|
|  |  | Anni               |                  |                  |                  |                  |
|  |  | 1922               | 1923             | 1924             | 1925             | 1926             |
|  |  | <i>In migliaia</i> |                  |                  |                  |                  |
| Frumento . . . . .   | Quintali                                 | 43 992             | 61 191           | 46 306           | 65 548           | 60 050           |
| Segala . . . . .   | Id.                                      | 1 413              | 1 647            | 1 553            | 1 703            | 1 650            |
| Orzo . . . . .   | Id.                                      | 1 797              | 2 286            | 1 891            | 2 800            | 2 400            |
| Avena . . . . .  | Id.                                      | 4 422              | 5 781            | 4 833            | 6 891            | 5 900            |
| Granoturco ( <i>maggengo e cinquantino</i> ) . . . . .   | Id.                                      | 19 507             | 22 659           | 26 844           | 27 932           | 29 996           |
| Riso (produzione in <i>risone</i> ) . . . . .  | Id.                                      | 4 644              | 5 209            | 5 909            | 6 294            | 6 800            |
| Fave da seme . . . . .   | Id.                                      | 2 607              | 2 955            | 3 224            | 5 025            | 3 750            |
| Leguminose da granella { <i>fagioli</i> . . . . .  | Id.                                      | 834                | 747              | 1 189            | 1 428            | 1 603            |
|  | { <i>leguminose minori (a)</i> . . . . . | Id.                | 728              | 817              | 880              | 1 091            |
| Patate . . . . .   | Id.                                      | 14 613             | 17 958           | 19 580           | 21 577           | 23 110           |
| Barbabietole da zucchero . . . . .   | Id.                                      | 22 557             | 26 994           | 37 209           | 15 744           | 22 969           |
| Canapa ( <i>tiglio</i> ) . . . . .   | Id.                                      | 504                | 603              | 740              | 1 239            | 1 212            |
| Lino ( <i>tiglio</i> ) . . . . .   | Id.                                      | 23                 | 24               | 21               | 26               | 25               |
| Foraggi ( <i>fieno normale</i> ) . . . . .   | Id.                                      | 177 944            | 213 742          | 235 738          | 250 724          | 253 287          |
| Uva . . . . .  | Id.                                      | 56 341             | 83 848           | 71 075           | 71 555           | 59 749           |
| Vino . . . . .   | Ettolitri                                | 35 585             | 53 948           | 44 714           | 45 367           | 37 076           |
| Olive . . . . .  | Quintali                                 | 15 913             | 11 420           | 13 561           | 8 748            | 12 560           |
| Olio . . . . .   | Ettolitri                                | 2 843              | 1 978            | 2 320            | 1 490            | 1 883            |
| Foglie di gelso e bozzoli { <i>foglie di gelso</i> . . . . .   | Quintali                                 | 12 276             | 13 404           | 16 206           | 14 431           | 11 915           |
|  | { <i>bozzoli</i> . . . . .               | Id.                | 326              | 426              | 406              | 413              |
| Agrumi . . . . .   | Id.                                      | 6 774              | 6 181            | 6 343            | 6 311            | 7 873            |
| Castagne . . . . .   | Id.                                      | 4 713              | 5 111            | 5 824            | 4 341            | 4 278            |
|  |  | <i>Anni</i>        |                  |                  |                  |                  |
|  |  | 1922               | 1923             | 1924             | 1925             | 1926             |
| Tabacco :  |  |                    |                  |                  |                  |                  |
| <i>Coltivazioni per le Manifatture :</i>   |  |                    |                  |                  |                  |                  |
| Coltivazione di manifesto per la consegna dei prodotti allo stato sciolto . . . . .                            | Ettari                                   | 5 562.43           | 6 431.02         | 6 500.55         | 6 020.44         | 5 711.73         |
| Coltivazione di esperimento e speciali . . . . .   | Id.                                      | 16 820.11          | 24 154.16        | 29 528.20        | 31 955.61        | 32 309.70        |
| <i>Totale coltivazioni per le Manifatture</i> . . . . .  | Id.                                      | 22 382.54          | 30 585.18        | 36 028.75        | 37 976.05        | 38 021.43        |
| <i>Coltivazioni per la esportazione</i> . . . . .  | Id.                                      | 9.34               | 165.08           | 2 295.00         | 1 786.47         | 1 770.00         |
| <b>TOTALE GENERALE</b> . . . . .   | <b>Id.</b>                               | <b>22 391.88</b>   | <b>30 750.26</b> | <b>38 323.75</b> | <b>39 762.52</b> | <b>39 791.43</b> |
| Piante poste a campo nella coltivazione di manifesto per la consegna dei prodotti allo stato sciolto . . . . . | Migliaia                                 | 101 363            | 115 657          | 110 100          | 95 510           | 90 205           |
| Produzione nella coltivazione di manifesto per la consegna dei prodotti allo stato sciolto . . . . .           | Quintali                                 | 70 986             | 83 152           | 95 355           | 84 381           | 87 145           |

(a) Così ripartita in migliaia di quintali:

| Anno           | Ceci | Cicerchie | Lenticchie | Lupini | Piselli | Veccia |
|----------------|------|-----------|------------|--------|---------|--------|
| 1922 . . . . . | 161  | 35        | 39         | 231    | 170     | 92     |
| 1923 . . . . . | 169  | 44        | 48         | 276    | 194     | 86     |
| 1924 . . . . . | 192  | 33        | 51         | 273    | 226     | 100    |
| 1925 . . . . . | 269  | 47        | 69         | 347    | 258     | 110    |
| 1926 . . . . . | 253  | 45        | 52         | 317    | 329     | 109    |

*Agricoltura*

**2. Dati per Compartimenti sui raccolti più importanti.**

| <i>Compartimenti</i>    | <i>Frumento (a)</i> |                  |                  |                  |                  |                      |               |               |               |               |
|-------------------------|---------------------|------------------|------------------|------------------|------------------|----------------------|---------------|---------------|---------------|---------------|
|                         | <i>Superficie</i>   |                  |                  |                  |                  | <i>Produzione</i>    |               |               |               |               |
|                         | <i>Anni</i>         |                  |                  |                  |                  | <i>Anni</i>          |               |               |               |               |
|                         | 1922                | 1923             | 1924             | 1925             | 1926             | 1922                 | 1923          | 1924          | 1925          | 1926          |
|                         | Ettari              |                  |                  |                  |                  | Migliaia di quintali |               |               |               |               |
| Piemonte . . . . .      | 335 300             | 342 500          | 342 800          | 332 700          | 338 500          | 3 354                | 5 864         | 4 774         | 5 091         | 5 037         |
| Liguria . . . . .       | 26 800              | 26 400           | 26 700           | 28 100           | 27 500           | 213                  | 328           | 289           | 350           | 293           |
| Lombardia . . . . .     | 289 300             | 275 300          | 267 900          | 272 000          | 278 400          | 3 557                | 5 707         | 4 621         | 5 843         | 5 295         |
| Venezia Tridentina . .  | 8 900               | 15 600           | 13 400           | 13 400           | 14 900           | 101                  | 140           | 173           | 202           | 184           |
| Veneto . . . . .        | 274 000             | 280 900          | 270 500          | 280 300          | 309 600          | 3 481                | 5 212         | 4 143         | 5 299         | 5 062         |
| Venezia Giulia e Zara . | 25 400              | 20 300           | 21 000           | 21 700           | 22 500           | 199                  | 209           | 151           | 218           | 285           |
| Emilia . . . . .        | 480 400             | 500 300          | 499 900          | 494 600          | 512 600          | 7 867                | 10 860        | 8 234         | 9 602         | 8 378         |
| Toscana . . . . .       | 367 700             | 350 100          | 351 800          | 361 600          | 357 300          | 4 016                | 4 762         | 3 707         | 4 725         | 4 222         |
| Marche . . . . .        | 277 900             | 279 300          | 279 400          | 280 700          | 277 000          | 2 551                | 3 537         | 2 719         | 3 601         | 3 274         |
| Umbria . . . . .        | 219 400             | 196 100          | 196 100          | 199 900          | 200 200          | 2 093                | 2 402         | 1 730         | 2 384         | 2 026         |
| Lazio . . . . .         | 195 000             | 204 400          | 194 600          | 189 400          | 223 100          | 1 310                | 2 080         | 1 193         | 2 018         | 2 100         |
| Abruzzi e Molise . . .  | 326 000             | 340 100          | 332 900          | 338 200          | 348 200          | 2 308                | 3 261         | 2 282         | 3 220         | 3 367         |
| Campania . . . . .      | 307 100             | 306 800          | 303 000          | 308 100          | 318 000          | 2 305                | 2 810         | 2 037         | 3 110         | 2 639         |
| Puglie . . . . .        | 357 400             | 357 800          | 330 300          | 357 000          | 351 700          | 2 136                | 3 136         | 2 050         | 4 641         | 4 682         |
| Basilicata . . . . .    | 143 900             | 149 000          | 148 900          | 150 000          | 161 800          | 941                  | 1 510         | 1 115         | 1 886         | 1 950         |
| Calabrie . . . . .      | 199 400             | 191 400          | 186 700          | 215 400          | 232 200          | 1 282                | 1 688         | 1 275         | 2 405         | 2 077         |
| Sicilia . . . . .       | 661 600             | 672 900          | 662 300          | 719 600          | 759 600          | 4 929                | 5 682         | 4 993         | 8 959         | 7 355         |
| Sardegna . . . . .      | 174 000             | 166 600          | 138 100          | 161 000          | 182 000          | 1 259                | 1 963         | 820           | 1 994         | 1 824         |
| REGNO . . . . .         | <b>4 649 500</b>    | <b>4 675 800</b> | <b>4 566 300</b> | <b>4 723 700</b> | <b>4 915 100</b> | <b>43 992</b>        | <b>61 191</b> | <b>46 306</b> | <b>65 548</b> | <b>60 050</b> |

| <i>Compartimenti</i>    | <i>Segala</i>     |                |                |                |                |                      |                |                |                |                |
|-------------------------|-------------------|----------------|----------------|----------------|----------------|----------------------|----------------|----------------|----------------|----------------|
|                         | <i>Superficie</i> |                |                |                |                | <i>Produzione</i>    |                |                |                |                |
|                         | <i>Anni</i>       |                |                |                |                | <i>Anni</i>          |                |                |                |                |
|                         | 1922              | 1923           | 1924           | 1925           | 1926           | 1922                 | 1923           | 1924           | 1925           | 1926           |
|                         | Ettari            |                |                |                |                | Migliaia di quintali |                |                |                |                |
| Piemonte . . . . .      | 52 200            | 51 800         | 51 900         | 51 400         | 49 700         | 553.0                | 696.0          | 701.0          | 710.0          | 682.0          |
| Liguria . . . . .       | 250               | 250            | 250            | 250            | 250            | 2.0                  | 2.5            | 2.5            | 3.0            | 3.0            |
| Lombardia . . . . .     | 28 300            | 25 600         | 25 000         | 24 200         | 23 700         | 401.0                | 437.0          | 372.0          | 396.0          | 400.0          |
| Venezia Tridentina . .  | 12 100            | 12 400         | 12 500         | 12 400         | 8 900          | 109.0                | 146.0          | 174.0          | 196.0          | 140.0          |
| Veneto . . . . .        | 3 400             | 3 700          | 3 700          | 3 400          | 4 100          | 34.0                 | 47.0           | 46.0           | 44.0           | 45.0           |
| Venezia Giulia e Zara . | 3 600             | 4 600          | 2 800          | 2 600          | 2 700          | 26.0                 | 46.0           | 23.0           | 22.0           | 35.0           |
| Emilia . . . . .        | 1 100             | 1 000          | 1 300          | 1 200          | 1 250          | 17.0                 | 13.0           | 19.0           | 20.0           | 19.0           |
| Toscana . . . . .       | 4 000             | 4 000          | 3 900          | 3 900          | 4 100          | 33.0                 | 40.0           | 34.0           | 38.0           | 44.0           |
| Marche . . . . .        | 450               | 500            | 500            | 500            | 450            | 3.5                  | 4.0            | 4.0            | 4.5            | 4.5            |
| Umbria . . . . .        | 450               | 350            | 350            | 300            | 300            | 3.5                  | 3.5            | 2.5            | 3.5            | 3.5            |
| Lazio . . . . .         | 900               | 1 000          | 1 000          | 1 100          | 1 000          | 6.5                  | 10.0           | 11.0           | 11.0           | 9.0            |
| Abruzzi e Molise . . .  | 2 700             | 2 500          | 2 500          | 2 500          | 2 300          | 18.0                 | 18.0           | 12.0           | 19.0           | 15.0           |
| Campania . . . . .      | 7 900             | 7 600          | 7 700          | 7 400          | 7 500          | 71.0                 | 86.0           | 72.0           | 86.0           | 76.0           |
| Basilicata . . . . .    | 450               | 500            | 500            | 450            | 450            | 2.5                  | 3.0            | 3.0            | 4.0            | 4.0            |
| Calabrie . . . . .      | 9 000             | 9 000          | 8 900          | 11 600         | 11 600         | 55.0                 | 78.0           | 64.0           | 124.0          | 140.0          |
| Sicilia . . . . .       | 2 500             | 2 500          | 2 600          | 2 800          | 2 500          | 18.0                 | 17.0           | 13.0           | 22.0           | 30.0           |
| REGNO . . . . .         | <b>129 300</b>    | <b>127 300</b> | <b>125 400</b> | <b>126 000</b> | <b>120 800</b> | <b>1 413.0</b>       | <b>1 647.0</b> | <b>1 553.0</b> | <b>1 703.0</b> | <b>1 650 0</b> |

(a) Per il frumento sono esposti a pag. 129 le cifre della superficie e della produzione in montagna, in collina e in pianura nell'anno 1926.

Segue — Dati per Compartimenti sui raccolti più importanti.

| Compartimenti            | Granoturco          |                  |                  |                  |                  |                        |               |               |               |                      |                        |               |               |               |               |
|--------------------------|---------------------|------------------|------------------|------------------|------------------|------------------------|---------------|---------------|---------------|----------------------|------------------------|---------------|---------------|---------------|---------------|
|                          | Superficie          |                  |                  |                  |                  |                        |               |               |               |                      | Produzione complessiva |               |               |               |               |
|                          | Granoturco maggengo |                  |                  |                  |                  | Granoturco cinquantino |               |               |               |                      | Anni                   |               |               |               |               |
|                          | Anni                |                  |                  |                  |                  | Anni                   |               |               |               |                      |                        |               |               |               |               |
|                          | 1922                | 1923             | 1924             | 1925             | 1926             | 1922                   | 1923          | 1924          | 1925          | 1926                 | 1922                   | 1923          | 1924          | 1925          | 1926          |
| Ettari                   |                     |                  |                  |                  | Ettari           |                        |               |               |               | Migliaia di quintali |                        |               |               |               |               |
| Piemonte . . . . .       | 137 800             | 134 300          | 133 900          | 132 400          | 132 000          | 16 300                 | 16 500        | 16 600        | 17 000        | 17 200               | 2 154                  | 2 635         | 3 097         | 3 347         | 3 488         |
| Liguria . . . . .        | 4 300               | 3 900            | 4 700            | 4 800            | 4 700            | 200                    | 200           | 200           | 200           | 200                  | 32                     | 32            | 88            | 108           | 89            |
| Lombardia . . . . .      | 247 200             | 245 800          | 243 600          | 235 100          | 232 600          | 13 500                 | 13 500        | 13 600        | 13 600        | 14 400               | 6 253                  | 6 996         | 7 389         | 7 214         | 7 171         |
| Venezia Tridentina . .   | 9 800               | 15 400           | 26 800           | 26 900           | 10 700           | ..                     | 100           | 100           | 100           | 300                  | 177                    | 236           | 200           | 236           | 203           |
| Veneto . . . . .         | 262 600             | 256 400          | 255 400          | 277 200          | 279 700          | 21 500                 | 21 700        | 28 000        | 28 200        | 27 300               | 4 674                  | 5 670         | 6 891         | 6 807         | 6 449         |
| Venezia Giulia e Zara .  | 35 800              | 36 200           | 22 800           | 22 500           | 20 700           | ..                     | ..            | ..            | ..            | ..                   | 315                    | 646           | 403           | 308           | 357           |
| Emilia . . . . .         | 113 900             | 113 200          | 111 300          | 112 400          | 108 700          | ..                     | ..            | ..            | ..            | ..                   | 1 977                  | 1 946         | 2 479         | 2 429         | 2 518         |
| Toscana . . . . .        | 87 000              | 84 300           | 83 600           | 84 500           | 82 600           | 5 800                  | 6 200         | 6 200         | 6 300         | 6 300                | 813                    | 1 011         | 1 398         | 1 534         | 1 669         |
| Marche . . . . .         | 75 500              | 74 200           | 73 900           | 73 500           | 69 500           | 200                    | 200           | 200           | 200           | 200                  | 705                    | 695           | 990           | 1 029         | 1 191         |
| Umbria . . . . .         | 40 600              | 33 200           | 33 200           | 33 200           | 32 900           | 200                    | 200           | 200           | 200           | 200                  | 251                    | 378           | 459           | 455           | 467           |
| Lazio . . . . .          | 78 300              | 85 800           | 89 000           | 86 000           | 82 600           | ..                     | ..            | ..            | 200           | 200                  | 381                    | 482           | 690           | 1 042         | 1 462         |
| Abruzzi e Molise . . . . | 131 000             | 138 900          | 138 900          | 138 800          | 139 900          | ..                     | ..            | ..            | 800           | 700                  | 452                    | 547           | 1 097         | 1 379         | 1 842         |
| Campania . . . . .       | 157 700             | 155 300          | 154 600          | 154 000          | 152 800          | 12 400                 | 12 300        | 12 100        | 15 800        | 16 400               | 858                    | 901           | 1 143         | 1 401         | 2 171         |
| Puglie . . . . .         | 6 700               | 4 800            | 5 300            | 5 300            | 6 600            | ..                     | ..            | ..            | ..            | ..                   | 12                     | 11            | 23            | 67            | 79            |
| Basilicata . . . . .     | 23 700              | 23 200           | 23 300           | 23 900           | 23 900           | ..                     | ..            | ..            | ..            | ..                   | 120                    | 69            | 76            | 123           | 202           |
| Calabrie . . . . .       | 44 800              | 45 100           | 50 100           | 50 900           | 52 200           | 4 400                  | 4 400         | 4 500         | 4 500         | 4 600                | 282                    | 346           | 378           | 412           | 546           |
| Sicilia . . . . .        | 1 700               | 1 800            | 1 600            | 1 600            | 1 600            | 100                    | 100           | 100           | 300           | 100                  | 7                      | 11            | 7             | 10            | 17            |
| Sardegna . . . . .       | 8 000               | 6 600            | 6 600            | 3 200            | 4 600            | ..                     | ..            | ..            | ..            | ..                   | 44                     | 47            | 36            | 31            | 45            |
| REGNO . . . . .          | <b>1 466 400</b>    | <b>1 458 400</b> | <b>1 458 600</b> | <b>1 466 200</b> | <b>1 437 300</b> | <b>74 600</b>          | <b>75 400</b> | <b>81 800</b> | <b>87 400</b> | <b>88 100</b>        | <b>19 507</b>          | <b>22 659</b> | <b>26 844</b> | <b>27 832</b> | <b>29 986</b> |

Segue — Dati per Compartimenti sui raccolti più importanti.

| Compartimenti                   | Orzo       |         |         |         |         |                      |       |       |       |       |
|---------------------------------|------------|---------|---------|---------|---------|----------------------|-------|-------|-------|-------|
|                                 | Superficie |         |         |         |         | Produzione           |       |       |       |       |
|                                 | Anni       |         |         |         |         | Anni                 |       |       |       |       |
|                                 | 1922       | 1923    | 1924    | 1925    | 1926    | 1922                 | 1923  | 1924  | 1925  | 1926  |
|                                 | Ettari     |         |         |         |         | Migliaia di quintali |       |       |       |       |
| Piemonte . . . . .              | 1 400      | 1 400   | 1 500   | 1 400   | 1 400   | 12                   | 16    | 17    | 15    | 15    |
| Liguria . . . . .               | 150        | 150     | 150     | 150     | 100     | 1                    | 1     | 1     | 1     | 1     |
| Lombardia . . . . .             | 950        | 850     | 850     | 800     | 800     | 11                   | 13    | 11    | 12    | 10    |
| Venezia Tridentina . . . . .    | 7 300      | 7 000   | 8 500   | 8 600   | 6 900   | 90                   | 80    | 99    | 112   | 75    |
| Veneto . . . . .                | 1 000      | 1 000   | 1 100   | 1 150   | 2 800   | 12                   | 14    | 13    | 15    | 30    |
| Venezia Giulia e Zara . . . . . | 8 000      | 8 700   | 7 400   | 6 800   | 7 100   | 48                   | 85    | 47    | 57    | 89    |
| Emilia . . . . .                | 9 300      | 9 300   | 9 300   | 9 300   | 9 200   | 112                  | 153   | 135   | 141   | 130   |
| Toscana . . . . .               | 5 600      | 5 500   | 5 300   | 6 500   | 6 700   | 46                   | 58    | 49    | 64    | 65    |
| Marche . . . . .                | 3 300      | 3 400   | 3 500   | 3 600   | 3 400   | 23                   | 33    | 26    | 34    | 25    |
| Umbria . . . . .                | 2 200      | 2 000   | 2 000   | 1 800   | 1 800   | 17                   | 23    | 17    | 22    | 19    |
| Lazio . . . . .                 | 3 600      | 3 700   | 3 600   | 3 900   | 3 200   | 29                   | 37    | 32    | 37    | 35    |
| Abruzzo e Molise . . . . .      | 8 500      | 8 600   | 8 600   | 8 400   | 8 400   | 50                   | 65    | 52    | 68    | 55    |
| Campania . . . . .              | 4 000      | 3 900   | 3 100   | 4 000   | 3 800   | 46                   | 52    | 47    | 60    | 40    |
| Puglie . . . . .                | 34 300     | 32 900  | 32 600  | 32 600  | 36 100  | 181                  | 219   | 180   | 341   | 316   |
| Basilicata . . . . .            | 4 800      | 5 500   | 5 600   | 5 600   | 5 600   | 27                   | 48    | 43    | 65    | 55    |
| Calabrie . . . . .              | 7 800      | 7 600   | 7 600   | 9 300   | 9 500   | 52                   | 74    | 59    | 113   | 95    |
| Sicilia . . . . .               | 86 200     | 85 500  | 85 800  | 83 700  | 85 700  | 682                  | 788   | 787   | 1 104 | 855   |
| Sardegna . . . . .              | 44 800     | 43 300  | 45 100  | 45 600  | 44 900  | 358                  | 527   | 276   | 539   | 490   |
| REGNO . . . . .                 | 233 200    | 230 300 | 231 600 | 233 200 | 237 400 | 1 787                | 2 286 | 1 891 | 2 800 | 2 400 |

| Compartimenti                   | Avena      |         |         |         |         |                      |         |         |         |         |
|---------------------------------|------------|---------|---------|---------|---------|----------------------|---------|---------|---------|---------|
|                                 | Superficie |         |         |         |         | Produzione           |         |         |         |         |
|                                 | Anni       |         |         |         |         | Anni                 |         |         |         |         |
|                                 | 1922       | 1923    | 1924    | 1925    | 1926    | 1922                 | 1923    | 1924    | 1925    | 1926    |
|                                 | Ettari     |         |         |         |         | Migliaia di quintali |         |         |         |         |
| Piemonte . . . . .              | 21 200     | 20 400  | 18 800  | 18 100  | 17 100  | 311.0                | 355.0   | 273.0   | 292.0   | 255.0   |
| Liguria . . . . .               | 250        | 250     | 250     | 300     | 200     | 2.5                  | 2.5     | 2.5     | 3.0     | 2.0     |
| Lombardia . . . . .             | 33 600     | 33 100  | 30 800  | 30 300  | 29 100  | 510.0                | 635.0   | 488.0   | 557.0   | 546.0   |
| Venezia Tridentina . . . . .    | 4 400      | 6 100   | 7 800   | 7 800   | 6 300   | 49.0                 | 51.0    | 89.0    | 100.0   | 63.0    |
| Veneto . . . . .                | 13 400     | 13 400  | 12 800  | 13 500  | 15 300  | 201.0                | 238.0   | 211.0   | 247.0   | 255.0   |
| Venezia Giulia e Zara . . . . . | 4 900      | 5 200   | 3 600   | 3 400   | 3 300   | 35.0                 | 56.0    | 29.0    | 28.0    | 44.0    |
| Emilia . . . . .                | 13 300     | 14 100  | 14 000  | 13 800  | 13 300  | 246.0                | 292.0   | 247.0   | 278.0   | 229.0   |
| Toscana . . . . .               | 36 300     | 34 700  | 34 100  | 33 900  | 34 700  | 402.0                | 496.0   | 424.0   | 531.0   | 536.0   |
| Marche . . . . .                | 550        | 550     | 550     | 600     | 500     | 4.5                  | 5.5     | 5.0     | 6.0     | 6.0     |
| Umbria . . . . .                | 5 500      | 4 400   | 4 400   | 3 900   | 3 900   | 46.0                 | 54.0    | 37.5    | 46.0    | 39.0    |
| Lazio . . . . .                 | 34 200     | 32 300  | 32 700  | 30 900  | 31 500  | 374.0                | 450.0   | 335.0   | 445.0   | 426.0   |
| Abruzzo e Molise . . . . .      | 15 700     | 16 100  | 15 200  | 15 600  | 16 000  | 112.0                | 153.0   | 123.0   | 163.0   | 162.0   |
| Campania . . . . .              | 38 300     | 37 000  | 37 000  | 38 100  | 38 000  | 300.0                | 374.0   | 328.0   | 465.0   | 395.0   |
| Puglie . . . . .                | 130 700    | 133 600 | 124 500 | 124 900 | 135 000 | 758.0                | 1 234.0 | 1 002.0 | 1 769.0 | 1 363.0 |
| Basilicata . . . . .            | 58 800     | 59 200  | 58 900  | 58 900  | 56 700  | 349.0                | 431.0   | 476.0   | 632.0   | 435.0   |
| Calabrie . . . . .              | 39 700     | 43 900  | 43 000  | 51 900  | 54 200  | 423.0                | 597.0   | 491.0   | 820.0   | 746.0   |
| Sicilia . . . . .               | 33 100     | 33 500  | 32 000  | 30 500  | 32 100  | 228.0                | 242.0   | 228.0   | 367.0   | 260.0   |
| Sardegna . . . . .              | 7 200      | 7 200   | 7 300   | 9 900   | 10 800  | 71.0                 | 115.0   | 44.0    | 142.0   | 138.0   |
| REGNO . . . . .                 | 491 100    | 495 000 | 477 700 | 486 300 | 488 000 | 4 422.0              | 5 781.0 | 4 833.0 | 6 891.0 | 5 900.0 |

Segue — Dati per Compartimenti sui raccolti più importanti.

| Compartimenti       | Riso       |         |         |         |         |                      |       |       |       |       |
|---------------------|------------|---------|---------|---------|---------|----------------------|-------|-------|-------|-------|
|                     | Superficie |         |         |         |         | Produzione           |       |       |       |       |
|                     | Anni       |         |         |         |         | Anni                 |       |       |       |       |
|                     | 1922       | 1923    | 1924    | 1925    | 1926    | 1922                 | 1923  | 1924  | 1925  | 1926  |
|                     | Ettari     |         |         |         |         | Migliaia di quintali |       |       |       |       |
| Piemonte . . . . .  | 58 800     | 58 800  | 67 800  | 67 800  | 67 800  | 2 386                | 2 539 | 2 990 | 2 931 | 3 185 |
| Lombardia . . . . . | 52 300     | 55 100  | 61 300  | 67 400  | 70 870  | 1 967                | 2 293 | 2 537 | 2 915 | 3 160 |
| Veneto . . . . .    | 4 200      | 4 100   | 3 600   | 3 700   | 3 840   | 127                  | 127   | 144   | 151   | 145   |
| Emilia . . . . .    | 3 100      | 4 000   | 4 300   | 4 600   | 5 320   | 156                  | 239   | 229   | 288   | 300   |
| Toscana . . . . .   | 300        | 250     | 250     | 200     | 200     | 3                    | 6     | 6     | 5     | 7     |
| Sicilia . . . . .   | 200        | 250     | 250     | 200     | 230     | 5                    | 5     | 3     | 4     | 3     |
| REGNO . . . . .     | 118 900    | 122 500 | 137 500 | 143 900 | 148 260 | 4 644                | 5 209 | 5 909 | 6 294 | 6 800 |

| Compartimenti              | Barbabietole da zucchero (a) |        |         |        |        |                      |        |        |        |        |
|----------------------------|------------------------------|--------|---------|--------|--------|----------------------|--------|--------|--------|--------|
|                            | Superficie                   |        |         |        |        | Produzione           |        |        |        |        |
|                            | Anni                         |        |         |        |        | Anni                 |        |        |        |        |
|                            | 1922                         | 1923   | 1924    | 1925   | 1926   | 1922                 | 1923   | 1924   | 1925   | 1926   |
|                            | Ettari                       |        |         |        |        | Migliaia di quintali |        |        |        |        |
| Piemonte . . . . .         | 1 000                        | 1 000  | 1 200   | 700    | 800    | 253                  | 272    | 349    | 201    | 192    |
| Lombardia . . . . .        | 3 300                        | 3 600  | 6 600   | 4 500  | 5 500  | 1 012                | 1 218  | 2 050  | 1 349  | 1 427  |
| Veneto . . . . .           | 34 200                       | 40 600 | 59 500  | 21 800 | 32 400 | 9 223                | 13 547 | 17 109 | 6 082  | 10 305 |
| Emilia . . . . .           | 36 100                       | 37 200 | 47 600  | 21 400 | 31 000 | 10 611               | 10 296 | 15 734 | 6 178  | 8 731  |
| Toscana . . . . .          | 2 300                        | 2 600  | 3 000   | 4 600  | 6 100  | 381                  | 438    | 575    | 924    | 1 204  |
| Marche . . . . .           | 300                          | 200    | 200     | 300    | 350    | 50                   | 20     | 32     | 60     | 103    |
| Umbria . . . . .           | 2 100                        | 1 700  | 1 800   | 800    | 900    | 409                  | 324    | 387    | 177    | 202    |
| Lazio . . . . .            | 200                          | 1 000  | 1 200   | 700    | 650    | 39                   | 163    | 200    | 130    | 121    |
| Abruzzi e Molise . . . . . | 2 300                        | 2 200  | 2 800   | 2 200  | 2 000  | 495                  | 667    | 764    | 643    | 631    |
| Campania . . . . .         | 300                          | 200    | ..      | ..     | ..     | 71                   | 40     | ..     | ..     | ..     |
| Sardegna . . . . .         | 100                          | 100    | 100     | ..     | ..     | 13                   | 9      | 9      | ..     | ..     |
| REGNO . . . . .            | 82 200                       | 90 400 | 124 000 | 57 000 | 79 700 | 22 557               | 26 994 | 37 209 | 15 744 | 22 969 |

(a) La rilevazione statistica di questo prodotto è anche effettuata dal Ministero delle finanze (Direzione generale delle dogane), il quale ne pubblica i risultati nella *Statistica delle imposte di fabbricazione*. Secondo quella statistica, il quantitativo delle barbabietole introdotte nelle fabbriche di zucchero, che è il dato più accertato che essa fornisce per quanto riguarda i risultati di tale rilevazione, è espresso dalle seguenti cifre, per i periodi corrispondenti a quelli considerati in questo prospetto:

|                       |         |          |            |
|-----------------------|---------|----------|------------|
| Esercizio finanziario | 1921-22 | quintali | 20 458 686 |
| »                     | »       | »        | 24 460 804 |
| »                     | »       | »        | 27 894 032 |
| »                     | »       | »        | 43 247 533 |
| »                     | »       | »        | 13 744 320 |



## Segue — Dati per Compartimenti sui raccolti più importanti.

| Compartimenti                   | Patate     |         |         |         |         |                      |        |        |        |        |
|---------------------------------|------------|---------|---------|---------|---------|----------------------|--------|--------|--------|--------|
|                                 | Superficie |         |         |         |         | Produzione           |        |        |        |        |
|                                 | Anni       |         |         |         |         | Anni                 |        |        |        |        |
|                                 | 1922       | 1923    | 1924    | 1925    | 1926    | 1922                 | 1923   | 1924   | 1925   | 1926   |
|                                 | Ettari     |         |         |         |         | Migliaia di quintali |        |        |        |        |
| Piemonte . . . . .              | 30 100     | 29 600  | 29 100  | 29 100  | 29 300  | 1 569                | 1 322  | 1 980  | 2 193  | 2 102  |
| Liguria . . . . .               | 13 500     | 13 500  | 14 600  | 14 900  | 15 000  | 573                  | 668    | 1 223  | 1 620  | 940    |
| Lombardia . . . . .             | 23 600     | 23 900  | 23 800  | 23 200  | 23 400  | 2 634                | 2 996  | 2 937  | 2 931  | 3 057  |
| Venezia Tridentina . . . . .    | 13 000     | 12 400  | 17 000  | 17 700  | 10 600  | 1 058                | 954    | 1 168  | 1 310  | 954    |
| Veneto . . . . .                | 11 800     | 12 900  | 12 900  | 14 900  | 21 800  | 942                  | 1 254  | 1 781  | 2 148  | 2 258  |
| Venezia Giulia e Zara . . . . . | 19 700     | 18 900  | 13 500  | 13 300  | 14 800  | 914                  | 1 596  | 904    | 968    | 1 153  |
| Emilia . . . . .                | 11 000     | 11 500  | 12 100  | 12 000  | 11 600  | 850                  | 941    | 1 243  | 1 134  | 1 239  |
| Toscana . . . . .               | 25 400     | 24 300  | 20 500  | 20 500  | 21 100  | 1 320                | 1 923  | 2 103  | 2 114  | 2 321  |
| Marche . . . . .                | 11 600     | 11 700  | 11 800  | 11 500  | 10 700  | 542                  | 617    | 669    | 650    | 591    |
| Umbria . . . . .                | 13 200     | 11 800  | 11 800  | 11 800  | 11 800  | 288                  | 301    | 400    | 467    | 534    |
| Lazio . . . . .                 | 7 300      | 8 600   | 8 600   | 8 100   | 8 300   | 130                  | 209    | 287    | 304    | 424    |
| Abruzzi e Molise . . . . .      | 85 300     | 85 300  | 85 800  | 87 600  | 87 800  | 1 232                | 1 593  | 1 533  | 2 252  | 2 846  |
| Campania . . . . .              | 46 300     | 46 000  | 45 900  | 42 700  | 43 900  | 1 737                | 1 988  | 2 140  | 2 157  | 2 644  |
| Puglie . . . . .                | 5 500      | 5 600   | 5 900   | 2 600   | 6 200   | 145                  | 130    | 194    | 137    | 231    |
| Basilicata . . . . .            | 6 500      | 6 700   | 6 600   | 6 600   | 6 700   | 114                  | 118    | 233    | 204    | 423    |
| Calabria . . . . .              | 18 700     | 19 200  | 22 200  | 23 400  | 24 200  | 329                  | 571    | 568    | 758    | 1 137  |
| Sicilia . . . . .               | 3 500      | 3 500   | 3 400   | 3 600   | 2 860   | 94                   | 119    | 99     | 109    | 116    |
| Sardegna . . . . .              | 2 600      | 2 700   | 2 500   | 2 300   | 2 200   | 142                  | 153    | 118    | 121    | 140    |
| REGNO . . . . .                 | 348 600    | 348 100 | 348 000 | 345 800 | 352 280 | 14 613               | 17 958 | 19 580 | 21 577 | 23 110 |

| Compartimenti                   | Fagioli    |         |         |         |         |                      |      |       |       |       |
|---------------------------------|------------|---------|---------|---------|---------|----------------------|------|-------|-------|-------|
|                                 | Superficie |         |         |         |         | Produzione           |      |       |       |       |
|                                 | Anni       |         |         |         |         | Anni                 |      |       |       |       |
|                                 | 1922       | 1923    | 1924    | 1925    | 1926    | 1922                 | 1923 | 1924  | 1925  | 1926  |
|                                 | Ettari     |         |         |         |         | Migliaia di quintali |      |       |       |       |
| Piemonte . . . . .              | 34 500     | 34 700  | 34 500  | 34 300  | 34 600  | 132                  | 121  | 172   | 190   | 193   |
| Liguria . . . . .               | 2 900      | 2 600   | 2 600   | 2 800   | 4 300   | 21                   | 14   | 21    | 26    | 41    |
| Lombardia . . . . .             | 26 000     | 25 900  | 25 900  | 26 000  | 25 800  | 22                   | 22   | 25    | 27    | 27    |
| Venezia Tridentina . . . . .    | 1 000      | 1 000   | 12 900  | 13 300  | 7 600   | 6                    | 18   | 86    | 86    | 30    |
| Veneto . . . . .                | 179 200    | 173 300 | 166 700 | 175 800 | 175 600 | 157                  | 166  | 218   | 246   | 262   |
| Venezia Giulia e Zara . . . . . | 5 000      | 4 900   | 4 600   | 6 000   | 5 300   | 15                   | 33   | 37    | 49    | 42    |
| Emilia . . . . .                | 54 100     | 52 800  | 52 200  | 49 100  | 46 300  | 64                   | 50   | 109   | 79    | 75    |
| Toscana . . . . .               | 36 000     | 31 700  | 31 400  | 30 100  | 31 400  | 88                   | 45   | 120   | 139   | 157   |
| Marche . . . . .                | 5 500      | 3 600   | 6 000   | 6 000   | 5 600   | 17                   | 6    | 15    | 15    | 19    |
| Umbria . . . . .                | 5 000      | 2 900   | 2 900   | 2 900   | 2 900   | 10                   | 5    | 19    | 16    | 17    |
| Lazio . . . . .                 | 14 800     | 16 700  | 16 400  | 13 000  | 13 600  | 37                   | 27   | 49    | 49    | 88    |
| Abruzzi e Molise . . . . .      | 45 500     | 45 500  | 45 500  | 43 700  | 28 600  | 95                   | 59   | 97    | 99    | 99    |
| Campania . . . . .              | 112 200    | 120 300 | 120 200 | 115 200 | 107 200 | 94                   | 86   | 140   | 297   | 387   |
| Puglie . . . . .                | 8 000      | 7 700   | 6 800   | 7 400   | 7 600   | 11                   | 20   | 15    | 25    | 61    |
| Basilicata . . . . .            | 2 100      | 2 200   | 2 200   | 2 200   | 2 100   | 8                    | 7    | 8     | 8     | 9     |
| Calabria . . . . .              | 8 500      | 8 800   | 9 900   | 10 500  | 10 400  | 38                   | 43   | 39    | 53    | 71    |
| Sicilia . . . . .               | 2 100      | 2 100   | 2 100   | 2 100   | 2 000   | 6                    | 8    | 6     | 9     | 9     |
| Sardegna . . . . .              | 1 800      | 1 800   | 1 700   | 1 700   | 1 700   | 13                   | 17   | 13    | 15    | 16    |
| REGNO . . . . .                 | 544 200    | 538 500 | 544 500 | 542 100 | 512 600 | 634                  | 747  | 1 189 | 1 426 | 1 603 |

Segue — Dati per Compartimenti sui raccolti più importanti.

| Compartimenti            | Fave da seme |         |         |         |         |                      |       |       |       |       |
|--------------------------|--------------|---------|---------|---------|---------|----------------------|-------|-------|-------|-------|
|                          | Superficie   |         |         |         |         | Produzione           |       |       |       |       |
|                          | Anni         |         |         |         |         | Anni                 |       |       |       |       |
|                          | 1922         | 1923    | 1924    | 1925    | 1926    | 1922                 | 1923  | 1924  | 1925  | 1926  |
|                          | Ettari       |         |         |         |         | Migliaia di quintali |       |       |       |       |
| Piemonte . . . . .       | 2 200        | 1 500   | 1 600   | 1 500   | 1 400   | 15                   | 17    | 19    | 16    | 17    |
| Liguria . . . . .        | 1 900        | 1 700   | 1 700   | 1 900   | 1 900   | 13                   | 13    | 16    | 22    | 17    |
| Lombardia . . . . .      | 1 400        | 1 400   | 800     | 1 100   | 1 100   | 9                    | 11    | 8     | 10    | 18    |
| Venezia Giulia e Zara.   | 400          | 300     | 600     | 500     | 500     | 3                    | 3     | 5     | 6     | 7     |
| Emilia . . . . .         | 9 000        | 9 800   | 10 000  | 9 000   | 8 300   | 81                   | 72    | 88    | 91    | 84    |
| Toscana . . . . .        | 22 600       | 22 000  | 21 700  | 22 000  | 21 600  | 163                  | 38    | 162   | 193   | 211   |
| Marche . . . . .         | 10 100       | 10 100  | 10 100  | 10 000  | 8 700   | 74                   | 22    | 68    | 66    | 69    |
| Umbria . . . . .         | 22 900       | 18 400  | 18 400  | 18 100  | 17 100  | 110                  | 14    | 91    | 123   | 161   |
| Lazio . . . . .          | 12 300       | 19 700  | 18 900  | 18 500  | 17 900  | 53                   | 130   | 125   | 178   | 169   |
| Abruzzi e Molise . . . . | 31 200       | 31 900  | 31 900  | 32 100  | 32 100  | 51                   | 180   | 195   | 370   | 215   |
| Campania . . . . .       | 30 200       | 30 600  | 30 600  | 30 800  | 32 500  | 99                   | 124   | 113   | 186   | 174   |
| Puglie . . . . .         | 48 300       | 48 100  | 47 600  | 47 600  | 56 400  | 258                  | 197   | 258   | 470   | 691   |
| Basilicata . . . . .     | 10 100       | 13 700  | 13 800  | 13 900  | 14 000  | 59                   | 55    | 122   | 148   | 120   |
| Calabrie . . . . .       | 14 500       | 15 500  | 16 100  | 18 800  | 13 900  | 45                   | 104   | 115   | 186   | 153   |
| Sicilia . . . . .        | 198 200      | 211 000 | 223 800 | 228 700 | 236 400 | 1 360                | 1 703 | 1 642 | 2 627 | 1 43  |
| Sardegna . . . . .       | 31 500       | 29 800  | 29 300  | 29 300  | 28 200  | 214                  | 272   | 201   | 333   | 211   |
| REGNO . . . . .          | 446 800      | 465 500 | 476 900 | 484 300 | 492 000 | 2 607                | 2 955 | 3 224 | 5 025 | 3 750 |

| Compartimenti                   | Leguminose minori da granella |      |      |       |       |
|---------------------------------|-------------------------------|------|------|-------|-------|
|                                 | Produzione                    |      |      |       |       |
|                                 | Anni                          |      |      |       |       |
|                                 | 1922                          | 1923 | 1924 | 1925  | 1926  |
|                                 | Migliaia di quintali          |      |      |       |       |
| Piemonte . . . . .              | 18                            | 24   | 27   | 29    | 66    |
| Liguria . . . . .               | 3                             | 3    | 14   | 14    | 15    |
| Lombardia . . . . .             | 10                            | 13   | 14   | 14    | 15    |
| Venezia Tridentina . . . . .    | 1                             | 1    | 1    | 1     | 1     |
| Veneto . . . . .                | 5                             | 6    | 7    | 8     | 8     |
| Venezia Giulia e Zara . . . . . | 8                             | 5    | 7    | 6     | 7     |
| Emilia . . . . .                | 44                            | 50   | 60   | 59    | 62    |
| Toscana . . . . .               | 95                            | 87   | 107  | 115   | 114   |
| Marche . . . . .                | 20                            | 23   | 24   | 20    | 21    |
| Umbria . . . . .                | 9                             | 7    | 17   | 14    | 16    |
| Lazio . . . . .                 | 63                            | 80   | 70   | 73    | 78    |
| Abruzzi e Molise . . . . .      | 24                            | 22   | 33   | 44    | 44    |
| Campania . . . . .              | 160                           | 164  | 192  | 245   | 261   |
| Puglie . . . . .                | 63                            | 92   | 80   | 139   | 138   |
| Basilicata . . . . .            | 9                             | 5    | 8    | 12    | 15    |
| Calabrie . . . . .              | 64                            | 66   | 61   | 88    | 69    |
| Sicilia . . . . .               | 94                            | 129  | 107  | 138   | 87    |
| Sardegna . . . . .              | 38                            | 40   | 51   | 72    | 88    |
| REGNO . . . . .                 | 728                           | 817  | 880  | 1 091 | 1 105 |

## Segue — Dati per Compartimenti sui raccolti più importanti.

| Compartimenti          | Canapa (tiglio) |        |        |         |                      |            |       |       |         |         |
|------------------------|-----------------|--------|--------|---------|----------------------|------------|-------|-------|---------|---------|
|                        | Superficie      |        |        |         |                      | Produzione |       |       |         |         |
|                        | Anni            |        |        |         |                      | Anni       |       |       |         |         |
|                        | 1922            | 1923   | 1924   | 1925    | 1926                 | 1922       | 1923  | 1924  | 1925    | 1926    |
| Ettari                 |                 |        |        |         | Migliaia di quintali |            |       |       |         |         |
| Piemonte . . . . .     | 3 200           | 3 100  | 3 100  | 3 050   | 3 030                | 25         | 26.0  | 25.0  | 28.0    | 24.5    |
| Lombardia . . . . .    | 180             | 160    | 220    | 560     | 380                  | 3          | 3.0   | 3.0   | 6.0     | 4.6     |
| Venezia Tridentina . . | 100             | 140    | 140    | 140     | 150                  | 1          | 1.5   | 1.5   | 1.5     | 1.1     |
| Veneto . . . . .       | 2 400           | 2 910  | 3 730  | 14 400  | 8 330                | 22         | 27.0  | 36.0  | 143.0   | 89.4    |
| Venezia Giulia e Zara. | ..              | 50     | 70     | 100     | 50                   | ..         | 0.5   | 0.5   | 1.0     | 0.5     |
| Emilia . . . . .       | 22 800          | 32 900 | 34 250 | 56 250  | 52 950               | 219        | 346.0 | 391.0 | 661.0   | 613.6   |
| Toscana . . . . .      | 120             | 120    | 120    | 180     | 180                  | 1          | 1.0   | 1.0   | 1.0     | 1.0     |
| Marche . . . . .       | 640             | 520    | 460    | 450     | 400                  | 4          | 3.0   | 2.0   | 3.0     | 3.0     |
| Umbria . . . . .       | 570             | 530    | 530    | 530     | 540                  | 3          | 3.0   | 3.5   | 3.0     | 3.5     |
| Lazio . . . . .        | 520             | 610    | 620    | 600     | 550                  | 3          | 3.0   | 3.5   | 4.5     | 4.1     |
| Abruzzi e Molise . . . | 920             | 1 060  | 1 060  | 1 060   | 1 060                | 2          | 3.0   | 3.0   | 4.0     | 5.2     |
| Campania . . . . .     | 21 600          | 25 500 | 25 560 | 33 830  | 37 160               | 217        | 182.0 | 266.0 | 378.0   | 456.9   |
| Calabrie . . . . .     | 110             | 110    | 110    | 120     | 120                  | 1          | 1.0   | 1.0   | 1.5     | 1.4     |
| Sicilia . . . . .      | 240             | 240    | 230    | 230     | 230                  | 3          | 3.0   | 3.0   | 3.5     | 3.4     |
| REGNO . . . . .        | 53 400          | 67 950 | 70 200 | 111 500 | 105 130              | 504        | 603.0 | 740.0 | 1 239.0 | 1 212.2 |

| Compartimenti          | Lino (tiglio) |       |       |       |          |            |        |        |        |        |
|------------------------|---------------|-------|-------|-------|----------|------------|--------|--------|--------|--------|
|                        | Superficie    |       |       |       |          | Produzione |        |        |        |        |
|                        | Anni          |       |       |       |          | Anni       |        |        |        |        |
|                        | 1922          | 1923  | 1924  | 1925  | 1926     | 1922       | 1923   | 1924   | 1925   | 1926   |
| Ettari                 |               |       |       |       | Quintali |            |        |        |        |        |
| Piemonte . . . . .     | 40            | 40    | 30    | 30    | 100      | 100        | 100    | 100    | 100    | 500    |
| Lombardia . . . . .    | 2 480         | 2 430 | 2 430 | 2 480 | 1 700    | 6 300      | 6 100  | 6 200  | 7 100  | 5 600  |
| Venezia Tridentina . . | ..            | 500   | 420   | 420   | 420      | 2 600      | 2 600  | 1 700  | 1 700  | 1 800  |
| Venezia Giulia e Zara. | 400           | 10    | ..    | ..    | ..       | ..         | 50     | ..     | ..     | ..     |
| Emilia . . . . .       | 15            | 10    | ..    | ..    | ..       | 50         | 50     | ..     | ..     | ..     |
| Toscana . . . . .      | 15            | 20    | 20    | 20    | 20       | 100        | 100    | 100    | 100    | 100    |
| Marche . . . . .       | 340           | 340   | 320   | 310   | 320      | 1 500      | 1 300  | 1 100  | 1 200  | 1 100  |
| Umbria . . . . .       | 70            | 70    | 70    | 70    | 70       | 250        | 200    | 200    | 300    | 300    |
| Lazio . . . . .        | 690           | 690   | 670   | 600   | 540      | 1 500      | 1 500  | 1 600  | 2 500  | 2 300  |
| Abruzzi e Molise . . . | 2 340         | 2 340 | 2 340 | 2 400 | 2 400    | 3 800      | 4 400  | 3 200  | 4 500  | 5 000  |
| Campania . . . . .     | 320           | 320   | 320   | 310   | 320      | 1 300      | 1 000  | 1 200  | 1 400  | 1 600  |
| Basilicata . . . . .   | ..            | ..    | ..    | ..    | ..       | ..         | ..     | ..     | ..     | ..     |
| Calabrie . . . . .     | 780           | 800   | 880   | 910   | 910      | 3 000      | 3 800  | 3 300  | 4 600  | 4 600  |
| Sicilia . . . . .      | 250           | 350   | 280   | 350   | 300      | 1 200      | 1 500  | 1 200  | 1 700  | 1 500  |
| Sardegna . . . . .     | 160           | 160   | 120   | 100   | 100      | 900        | 1 300  | 700    | 600    | 600    |
| REGNO . . . . .        | 7 900         | 8 080 | 7 900 | 8 000 | 7 200    | 22 600     | 24 000 | 20 600 | 25 800 | 25 000 |

Segue — Dati per Compartimenti sui raccolti più importanti.

| Compartimenti                   | Foraggi                                    |                |                |                |                |
|---------------------------------|--|----------------|----------------|----------------|----------------|
|                                 | Produzione<br>(Calcolata in fieno normale) |                |                |                |                |
|                                 | Anni                                       |                |                |                |                |
|                                 | 1922                                       | 1923           | 1924           | 1925           | 1926           |
|                                 | Migliaia di quintali                       |                |                |                |                |
| Piemonte . . . . .              | 20 806                                     | 26 269         | 28 719         | 30 939         | 30 951         |
| Liguria . . . . .               | 836  | 863            | 1 561          | 1 782          | 1 817          |
| Lombardia . . . . .             | 35 995                                     | 41 562         | 43 627         | 43 767         | 44 173         |
| Venezia Tridentina . . . . .    | 6 429                                      | 7 746          | 12 726         | 13 335         | 8 796          |
| Veneto . . . . .                | 20 362                                     | 26 924         | 32 949         | 32 538         | 36 356         |
| Venezia Giulia e Zara . . . . . | 4 296                                      | 6 059          | 3 305          | 3 554          | 3 380          |
| Emilia . . . . .                | 28 651                                     | 30 622         | 37 310         | 37 593         | 36 849         |
| Toscana . . . . .               | 10 133                                     | 16 004         | 18 313         | 23 416         | 22 173         |
| Marche . . . . .                | 7 580                                      | 8 235          | 8 440          | 9 564          | 11 634         |
| Umbria . . . . .                | 3 731                                      | 4 291          | 4 582          | 4 618          | 5 184          |
| Lazio . . . . .                 | 4 316                                      | 5 503          | 5 588          | 6 301          | 6 810          |
| Abruzzi e Molise . . . . .      | 2 857                                      | 3 815          | 4 629          | 5 782          | 6 809          |
| Campania . . . . .              | 5 787                                      | 6 669          | 7 063          | 7 349          | 8 711          |
| Puglie . . . . .                | 2 572                                      | 2 510          | 3 497          | 4 470          | 4 467          |
| Basilicata . . . . .            | 1 649                                      | 1 610          | 2 072          | 2 536          | 3 010          |
| Calabrie . . . . .              | 2 272                                      | 2 621          | 3 039          | 4 038          | 3 900          |
| Sicilia . . . . .               | 4 903                                      | 5 598          | 5 161          | 5 330          | 4 931          |
| Sardegna . . . . .              | 14 764                                     | 16 841         | 13 152         | 13 812         | 13 285         |
| REGNO . . . . .                 | <b>177 944</b>                             | <b>213 742</b> | <b>235 733</b> | <b>250 724</b> | <b>253 287</b> |

| Compartimenti              | Agrumi                 |                            |                        |                |                |                |                |
|----------------------------|------------------------|----------------------------|------------------------|----------------|----------------|----------------|----------------|
|                            | Superficie (Anno 1926) |                            | Produzione complessiva |                |                |                |                |
|                            | a coltura<br>promiscua | a coltura<br>specializzata | Anni                   |                |                |                |                |
|                            |                        |                            | 1922                   | 1923           | 1924           | 1925           | 1926           |
|                            | Ettari                 |                            | Migliaia di quintali   |                |                |                |                |
| Liguria . . . . .          | 2 070                  | 100                        | 40.0                   | 35.0           | 25.0           | 12.0           | 11.9           |
| Lombardia . . . . .        | ..                     | 12                         | 2.0                    | 2.0            | 3.0            | 2.0            | 1.5            |
| Toscana . . . . .          | 3                      | 48                         | 18.5                   | 13.5           | 13.5           | 9.5            | 10.1           |
| Marche . . . . .           | 27                     | 30                         | 0.5                    | 0.5            | 0.5            | 0.5            | 3.8            |
| Lazio . . . . .            | 100                    | 20                         | 3.0                    | 3.0            | 2.0            | 2.0            | 5.6            |
| Abruzzi e Molise . . . . . | 54                     | 15                         | 3.0                    | 3.0            | 3.0            | 3.0            | 4.1            |
| Campania . . . . .         | 56 650                 | 3 390                      | 880.0                  | 555.0          | 566.0          | 489.0          | 723.8          |
| Puglie . . . . .           | 420                    | 375                        | 146.0                  | 117.0          | 109.0          | 109.0          | 85.5           |
| Basilicata . . . . .       | 696                    | 110                        | 5.0                    | 10.0           | 9.0            | 6.0            | 30.0           |
| Calabrie . . . . .         | 7 480                  | 6 390                      | 1 064.0                | 813.0          | 1 029.0        | 1 042.0        | 953.5          |
| Sicilia . . . . .          | 2 750                  | 36 196                     | 4 531.0                | 4 554.0        | 4 510.0        | 4 564.0        | 5 951.0        |
| Sardegna . . . . .         | 50                     | 544                        | 81.0                   | 75.0           | 73.0           | 72.0           | 87.4           |
| REGNO . . . . .            | <b>70 300</b>          | <b>47 230</b>              | <b>6 774.0</b>         | <b>6 181.0</b> | <b>6 343.0</b> | <b>6 311.0</b> | <b>7 873.2</b> |

Segue — Dati per Compartimenti sui raccolti più importanti.

| Compartimenti          | Uva e Vino          |           |           |           |           |                         |         |         |         |         |                        |        |        |        |        |                       |        |        |        |        |
|------------------------|---------------------|-----------|-----------|-----------|-----------|-------------------------|---------|---------|---------|---------|------------------------|--------|--------|--------|--------|-----------------------|--------|--------|--------|--------|
|                        | Superficie          |           |           |           |           |                         |         |         |         |         | Produzione complessiva |        |        |        |        |                       |        |        |        |        |
|                        | a coltura promiscua |           |           |           |           | a coltura specializzata |         |         |         |         | di uva                 |        |        |        |        | di vino               |        |        |        |        |
|                        | Anni                |           |           |           |           | Anni                    |         |         |         |         | Anni                   |        |        |        |        | Anni                  |        |        |        |        |
|                        | 1922                | 1923      | 1924      | 1925      | 1926      | 1922                    | 1923    | 1924    | 1925    | 1926    | 1922                   | 1923   | 1924   | 1925   | 1926   | 1922                  | 1923   | 1924   | 1925   | 1926   |
|                        | Ettari              |           |           |           |           | Ettari                  |         |         |         |         | Migliaia di quintali   |        |        |        |        | Migliaia di ettolitri |        |        |        |        |
| Piemonte . . . . .     | 140 600             | 140 100   | 139 800   | 147 400   | 147 500   | 125 100                 | 124 600 | 125 900 | 137 100 | 136 100 | 7 511                  | 10 329 | 6 480  | 7 385  | 6 533  | 5 100                 | 6 977  | 4 095  | 4 685  | 4 196  |
| Liguria . . . . .      | 46 200              | 45 600    | 46 200    | 45 800    | 45 100    | 7 200                   | 7 200   | 7 300   | 7 300   | 7 300   | 1 196                  | 1 468  | 1 130  | 1 168  | 886    | 713                   | 812    | 734    | 760    | 554    |
| Lombardia . . . . .    | 208 300             | 211 800   | 208 400   | 205 600   | 200 900   | 38 700                  | 38 700  | 38 000  | 39 800  | 39 800  | 3 702                  | 4 545  | 4 561  | 4 264  | 3 807  | 2 314                 | 2 848  | 2 693  | 2 575  | 2 244  |
| Venezia Tridentina . . | 32 100              | 34 400    | 28 400    | 28 700    | 20 600    | 12 500                  | 14 100  | 19 300  | 19 300  | 13 300  | 995                    | 824    | 832    | 855    | 415    | 647                   | 532    | 576    | 584    | 272    |
| Veneto . . . . .       | 598 200             | 587 700   | 586 000   | 586 500   | 591 800   | 23 700                  | 22 600  | 22 500  | 22 300  | 28 500  | 3 776                  | 3 875  | 4 301  | 4 615  | 3 643  | 2 347                 | 2 492  | 2 652  | 2 762  | 2 093  |
| Venezia Giulia e Zara. | 36 700              | 36 700    | 25 300    | 21 600    | 21 700    | 10 800                  | 12 100  | 11 100  | 9 600   | 9 600   | 939                    | 1 356  | 1 076  | 286    | 495    | 610                   | 814    | 718    | 194    | 329    |
| Emilia . . . . .       | 834 000             | 850 700   | 855 300   | 855 600   | 855 500   | 19 500                  | 19 400  | 20 500  | 20 200  | 20 100  | 8 554                  | 11 367 | 9 763  | 11 072 | 8 090  | 5 147                 | 7 023  | 5 782  | 6 608  | 5 563  |
| Toscana . . . . .      | 586 600             | 589 900   | 589 900   | 570 300   | 570 300   | 16 400                  | 16 300  | 16 500  | 16 200  | 16 700  | 5 737                  | 9 018  | 7 887  | 7 041  | 6 849  | 3 536                 | 5 698  | 4 968  | 4 601  | 4 362  |
| Marche . . . . .       | 375 600             | 376 500   | 376 500   | 375 500   | 375 500   | 6 000                   | 6 100   | 6 100   | 6 200   | 6 100   | 3 195                  | 4 211  | 2 997  | 2 703  | 2 090  | 2 135                 | 2 765  | 1 899  | 1 811  | 1 316  |
| Umbria . . . . .       | 219 300             | 190 900   | 190 900   | 190 900   | 190 900   | 3 700                   | 3 100   | 3 100   | 3 100   | 3 100   | 1 722                  | 2 633  | 2 282  | 2 336  | 1 688  | 1 119                 | 1 814  | 1 616  | 1 494  | 1 109  |
| Lazio . . . . .        | 84 300              | 112 700   | 112 900   | 111 400   | 111 800   | 39 400                  | 39 900  | 40 400  | 40 700  | 43 500  | 2 460                  | 6 585  | 5 443  | 4 437  | 3 548  | 1 510                 | 4 280  | 3 429  | 2 820  | 2 234  |
| Abruzzi e Molise . . . | 66 900              | 66 900    | 66 900    | 64 900    | 65 900    | 58 000                  | 58 000  | 58 300  | 58 400  | 57 400  | 2 083                  | 3 676  | 3 175  | 2 746  | 1 990  | 1 368                 | 2 447  | 2 161  | 1 783  | 1 196  |
| Campania . . . . .     | 226 700             | 226 800   | 226 800   | 225 900   | 225 900   | 48 100                  | 48 000  | 48 000  | 47 000  | 47 000  | 5 583                  | 10 455 | 8 204  | 8 023  | 4 958  | 3 670                 | 6 790  | 5 345  | 5 304  | 2 889  |
| Puglie . . . . .       | ..                  | ..        | ..        | ..        | ..        | 140 400                 | 143 100 | 148 700 | 150 600 | 154 000 | 2 648                  | 3 811  | 4 935  | 6 500  | 6 875  | 1 599                 | 2 403  | 3 158  | 4 051  | 4 342  |
| Basilicata . . . . .   | 11 000              | 10 700    | 10 100    | 9 800     | 9 400     | 18 300                  | 17 900  | 17 100  | 16 900  | 16 500  | 578                    | 893    | 970    | 815    | 569    | 342                   | 541    | 612    | 522    | 333    |
| Calabria . . . . .     | ..                  | ..        | ..        | ..        | ..        | 38 300                  | 38 400  | 39 900  | 40 000  | 40 900  | 801                    | 1 117  | 694    | 825    | 715    | 544                   | 749    | 431    | 552    | 450    |
| Sicilia . . . . .      | 1 200               | 1 200     | 1 200     | 1 200     | 1 200     | 172 800                 | 173 100 | 177 900 | 177 800 | 177 900 | 4 455                  | 7 148  | 5 684  | 5 943  | 4 865  | 2 623                 | 4 624  | 3 440  | 3 912  | 3 084  |
| Sardegna . . . . .     | ..                  | ..        | ..        | ..        | ..        | 26 900                  | 27 800  | 31 500  | 30 800  | 30 700  | 406                    | 537    | 661    | 541    | 824    | 261                   | 339    | 405    | 349    | 510    |
| REGNO . . . . .        | 3 467 700           | 3 462 600 | 3 444 600 | 3 441 100 | 3 434 000 | 895 800                 | 810 400 | 832 100 | 843 300 | 848 500 | 56 341                 | 83 848 | 71 075 | 71 555 | 59 749 | 35 585                | 53 948 | 44 714 | 45 367 | 37 076 |

Segue — Dati per Compartimenti sui raccolti più importanti.

| Compartimenti           | Olive e Olio        |           |           |           |           |                         |         |         |         |                      |                        |        |        |       |                      |         |         |         |         |         |
|-------------------------|---------------------|-----------|-----------|-----------|-----------|-------------------------|---------|---------|---------|----------------------|------------------------|--------|--------|-------|----------------------|---------|---------|---------|---------|---------|
|                         | Superficie          |           |           |           |           |                         |         |         |         |                      | Produzione complessiva |        |        |       |                      |         |         |         |         |         |
|                         | a coltura promiscua |           |           |           |           | a coltura specializzata |         |         |         |                      | di olive               |        |        |       |                      | di olio |         |         |         |         |
|                         | Anni                |           |           |           |           | Anni                    |         |         |         |                      | Anni                   |        |        |       |                      | Anni    |         |         |         |         |
|                         | 1922                | 1923      | 1924      | 1925      | 1926      | 1922                    | 1923    | 1924    | 1925    | 1926                 | 1922                   | 1923   | 1924   | 1925  | 1926                 | 1922    | 1923    | 1924    | 1925    | 1926    |
| Ettari                  |                     |           |           |           | Ettari    |                         |         |         |         | Migliaia di quintali |                        |        |        |       | Migliaia di ettoltri |         |         |         |         |         |
| Liguria . . . . .       | 20 100              | 20 000    | 20 100    | 20 100    | 20 100    | 34 400                  | 34 200  | 34 300  | 34 300  | 34 300               | 175                    | 577    | 187    | 103   | 1 106                | 35.0    | 123.0   | 38.0    | 21.0    | 191.1   |
| Lombardia . . . . .     | 3 700               | 3 700     | 3 700     | 3 700     | 3 700     | 1 500                   | 1 500   | 1 500   | 1 500   | 1 500                | 22                     | 35     | 33     | 17    | 27                   | 5.0     | 7.0     | 5.0     | 3.0     | 4.6     |
| Venezia Tridentina. . . | ..                  | ..        | 200       | 200       | 300       | ..                      | 300     | 300     | 300     | 400                  | 57                     | 3      | 4      | 2     | 2                    | 11.0    | 0.5     | 0.5     | 0.5     | 0.3     |
| Veneto . . . . .        | 900                 | 900       | 900       | 800       | 800       | 1 900                   | 1 900   | 1 900   | 1 900   | 1 900                | 4                      | 35     | 14     | 26    | 24                   | 1.0     | 7.0     | 2.5     | 5.0     | 4.3     |
| Venezia Giulia e Zara.  | 16 000              | 16 900    | 18 500    | 18 500    | 18 400    | 2 500                   | 900     | 1 600   | 1 600   | 1 600                | 123                    | 130    | 129    | 145   | 152                  | 26.0    | 24.5    | 23.0    | 24.5    | 22.8    |
| Emilia . . . . .        | 6 100               | 6 500     | 7 100     | 7 700     | 7 400     | 800                     | 800     | 800     | 800     | 800                  | 25                     | 27     | 27     | 36    | 43                   | 4.0     | 5.0     | 4.0     | 5.5     | 6.2     |
| Toscana . . . . .       | 271 400             | 271 000   | 270 900   | 270 900   | 270 900   | 12 400                  | 12 400  | 12 200  | 12 300  | 12 300               | 1 686                  | 1 829  | 1 042  | 771   | 1 815                | 297.0   | 330.0   | 173.0   | 145.0   | 318.7   |
| Marche . . . . .        | 172 700             | 172 700   | 172 700   | 172 800   | 172 600   | ..                      | ..      | ..      | ..      | ..                   | 119                    | 151    | 97     | 64    | 122                  | 20.0    | 29.0    | 19.0    | 12.5    | 19.0    |
| Umbria . . . . .        | 57 400              | 46 400    | 46 400    | 46 400    | 46 400    | 6 700                   | 6 700   | 6 700   | 6 700   | 6 700                | 223                    | 369    | 193    | 175   | 449                  | 42.0    | 81.0    | 41.0    | 35.5    | 79.4    |
| Lazio . . . . .         | 48 700              | 59 800    | 60 000    | 60 000    | 60 700    | 16 400                  | 16 400  | 16 400  | 16 400  | 16 400               | 785                    | 1 131  | 912    | 659   | 986                  | 145.0   | 204.0   | 164.0   | 115.0   | 147.9   |
| Abruzzi e Molise . . .  | 268 000             | 268 000   | 268 000   | 267 900   | 267 900   | 2 800                   | 2 800   | 2 800   | 2 800   | 2 800                | 409                    | 731    | 614    | 477   | 777                  | 78.0    | 134.0   | 129.0   | 83.0    | 104.9   |
| Campania . . . . .      | 189 100             | 189 400   | 189 400   | 189 200   | 189 200   | 41 100                  | 41 200  | 44 000  | 46 300  | 46 300               | 750                    | 732    | 619    | 796   | 905                  | 132.0   | 117.0   | 103.0   | 129.0   | 135.2   |
| Puglie. . . . .         | 184 800             | 184 700   | 183 100   | 168 300   | 168 300   | 309 500                 | 309 600 | 297 000 | 297 300 | 297 200              | 5 205                  | 3 232  | 4 068  | 2 730 | 3 584                | 961.0   | 508.0   | 670.0   | 453.0   | 518.9   |
| Basilicata . . . . .    | 17 600              | 17 700    | 17 700    | 17 700    | 17 700    | 17 300                  | 17 300  | 17 300  | 17 300  | 17 200               | 197                    | 297    | 459    | 200   | 302                  | 34.0    | 53.0    | 82.0    | 22.5    | 46.1    |
| Calabrie. . . . .       | 200 400             | 200 400   | 199 300   | 199 300   | 199 300   | 57 100                  | 57 100  | 61 700  | 61 700  | 61 700               | 2 571                  | 1 169  | 2 006  | 1 650 | 716                  | 456.0   | 195.0   | 329.0   | 286.0   | 87.0    |
| Sicilia. . . . .        | 267 900             | 267 900   | 266 100   | 266 900   | 267 200   | 60 800                  | 60 800  | 61 100  | 61 100  | 61 300               | 3 120                  | 549    | 2 902  | 621   | 1 329                | 513.0   | 94.0    | 497.0   | 105.0   | 162.2   |
| Sardegna . . . . .      | 4 700               | 4 700     | 4 300     | 4 300     | 4 300     | 15 500                  | 15 500  | 15 800  | 17 500  | 16 700               | 437                    | 423    | 255    | 276   | 221                  | 83.0    | 66.0    | 40.0    | 44.0    | 34.8    |
| REGNO . . .             | 1 729 500           | 1 730 700 | 1 708 400 | 1 714 700 | 1 715 200 | 580 700                 | 579 400 | 575 400 | 579 800 | 579 200              | 15 913                 | 11 420 | 13 561 | 8 748 | 12 560               | 2 843.0 | 1 978.0 | 2 320.0 | 1 490.0 | 1 883.4 |

Agricoltura

Segue — Dati per Compartimenti sui raccolti più importanti.

| Compartimenti                   | Foglia di gelso<br>—<br>Produzione |               |               |               |               | Bozzoli (a)<br>—<br>Produzione |                |                |                |                |
|---------------------------------|------------------------------------|---------------|---------------|---------------|---------------|--------------------------------|----------------|----------------|----------------|----------------|
|                                 | Anni                               |               |               |               |               | Anni                           |                |                |                |                |
|                                 | 1922                               | 1923          | 1924          | 1925          | 1926          | 1922                           | 1923           | 1924           | 1925           | 1926           |
|                                 | Migliaia di quintali               |               |               |               |               | Quintali                       |                |                |                |                |
| Piemonte . . . . .              | 2 285                              | 2 335         | 2 731         | 3 277         | 2 420         | 60 000                         | 76 100         | 76 000         | 74 300         | 71 500         |
| Liguria . . . . .               | 12                                 | 12            | 17            | 16            | 10            | 800                            | 900            | 1 000          | 1 000          | 700            |
| Lombardia . . . . .             | 4 439                              | 4 648         | 5 741         | 4 740         | 3 528         | 104 000                        | 143 400        | 150 200        | 101 900        | 118 800        |
| Venezia Tridentina . . . . .    | 235                                | 218           | 317           | 304           | 220           | 11 500                         | 13 000         | 20 000         | 14 900         | 10 000         |
| Veneto . . . . .                | 2 804                              | 3 321         | 4 212         | 3 132         | 3 112         | 86 000                         | 103 500        | 143 300        | 114 800        | 111 100        |
| Venezia Giulia e Zara . . . . . | 66                                 | 75            | 21            | 28            | 25            | 3 500                          | 3 700          | 1 000          | 800            | 800            |
| Emilia . . . . .                | 656                                | 836           | 1 044         | 1 018         | 961           | 15 500                         | 28 800         | 35 000         | 34 100         | 34 200         |
| Toscana . . . . .               | 487                                | 510           | 563           | 492           | 350           | 16 500                         | 18 100         | 19 300         | 17 700         | 17 500         |
| Marche . . . . .                | 463                                | 538           | 547           | 471           | 368           | 13 700                         | 18 400         | 21 100         | 21 900         | 22 700         |
| Umbria . . . . .                | 30                                 | 25            | 27            | 35            | 26            | 1 000                          | 1 400          | 1 400          | 1 900          | 1 500          |
| Lazio . . . . .                 | 8                                  | 17            | 16            | 17            | 17            | 300                            | 500            | 800            | 900            | 900            |
| Abruzzi e Molise . . . . .      | 48                                 | 48            | 56            | 42            | 46            | 1 500                          | 1 800          | 2 100          | 1 800          | 1 800          |
| Campania . . . . .              | 77                                 | 78            | 79            | 76            | 52            | 1 300                          | 1 400          | 1 700          | 1 700          | 1 700          |
| Calabrie . . . . .              | 601                                | 650           | 729           | 682           | 653           | 9 700                          | 13 700         | 20 000         | 17 400         | 18 700         |
| Sicilia . . . . .               | 65                                 | 93            | 106           | 101           | 127           | 700                            | 1 100          | 1 300          | 1 200          | 1 200          |
| REGNO . . . . .                 | <b>12 276</b>                      | <b>13 404</b> | <b>16 206</b> | <b>14 431</b> | <b>11 915</b> | <b>326 000</b>                 | <b>425 800</b> | <b>494 200</b> | <b>406 300</b> | <b>413 100</b> |

| Compartimenti                   | Castagne       |                |                |                |                |                      |              |              |              |              |
|---------------------------------|----------------|----------------|----------------|----------------|----------------|----------------------|--------------|--------------|--------------|--------------|
|                                 | Superficie     |                |                |                |                | Produzione           |              |              |              |              |
|                                 | Anni           |                |                |                |                | Anni                 |              |              |              |              |
|                                 | 1922           | 1923           | 1924           | 1925           | 1926           | 1922                 | 1923         | 1924         | 1925         | 1926         |
|                                 | Ettari         |                |                |                |                | Migliaia di quintali |              |              |              |              |
| Piemonte . . . . .              | 103 500        | 105 900        | 105 600        | 105 600        | 106 300        | 805                  | 853          | 882          | 761          | 690          |
| Liguria . . . . .               | 88 900         | 88 900         | 90 900         | 90 800         | 90 800         | 653                  | 407          | 597          | 244          | 284          |
| Lombardia . . . . .             | 30 000         | 30 000         | 27 400         | 28 300         | 27 400         | 149                  | 157          | 204          | 204          | 214          |
| Venezia Tridentina . . . . .    | ..             | 300            | 500            | 500            | 300            | 6                    | 6            | 9            | 12           | 8            |
| Veneto . . . . .                | 7 900          | 8 400          | 8 400          | 8 400          | 8 600          | 75                   | 95           | 87           | 85           | 82           |
| Venezia Giulia e Zara . . . . . | ..             | 300            | 100            | 100            | 100            | 6                    | 8            | 2            | 3            | 2            |
| Emilia . . . . .                | 53 200         | 56 800         | 59 200         | 58 600         | 58 500         | 560                  | 545          | 740          | 563          | 573          |
| Toscana . . . . .               | 158 900        | 155 400        | 153 900        | 155 500        | 154 400        | 1 313                | 1 749        | 1 985        | 1 114        | 1 256        |
| Marche . . . . .                | 2 300          | 2 300          | 2 300          | 2 300          | 2 300          | 15                   | 29           | 35           | 48           | 56           |
| Umbria . . . . .                | 3 100          | 2 100          | 2 000          | 2 000          | 2 000          | 72                   | 37           | 37           | 37           | 45           |
| Lazio . . . . .                 | 6 200          | 7 200          | 7 200          | 7 300          | 7 300          | 70                   | 95           | 81           | 96           | 86           |
| Abruzzi e Molise . . . . .      | 15 400         | 15 400         | 15 400         | 15 400         | 15 400         | 185                  | 182          | 134          | 126          | 155          |
| Campania . . . . .              | 37 200         | 37 200         | 37 200         | 37 200         | 37 200         | 228                  | 343          | 232          | 312          | 248          |
| Puglie . . . . .                | 200            | 200            | 200            | 200            | 200            | 3                    | 3            | 2            | 3            | 2            |
| Basilicata . . . . .            | 5 700          | 5 700          | 5 700          | 5 700          | 5 700          | 38                   | 51           | 46           | 46           | 43           |
| Calabrie . . . . .              | 87 000         | 87 000         | 87 000         | 87 000         | 87 000         | 401                  | 453          | 677          | 603          | 450          |
| Sicilia . . . . .               | 4 500          | 4 500          | 4 500          | 4 600          | 4 600          | 15                   | 16           | 15           | 20           | 16           |
| Sardegna . . . . .              | 5 800          | 5 800          | 5 800          | 5 800          | 5 800          | 119                  | 77           | 59           | 64           | 63           |
| REGNO . . . . .                 | <b>609 800</b> | <b>613 400</b> | <b>613 300</b> | <b>615 300</b> | <b>613 900</b> | <b>4 713</b>         | <b>5 111</b> | <b>5 824</b> | <b>4 341</b> | <b>4 278</b> |

(a) Sulla produzione nazionale dei bozzoli fornisce notizie anche l'Associazione Serica Italiana con sede in Milano la quale fonda le sue presunzioni sulle contrattazioni che avvengono nei vari mercati. Secondo la detta fonte la produzione dei bozzoli sarebbe rappresentata dalle seguenti cifre:

|                     |   |                  |
|---------------------|---|------------------|
| Anno 1922 . . . . . | — | Quintali 417 351 |
| » 1923 . . . . .    | — | » 556 241        |
| » 1924 . . . . .    | — | » 569 848        |
| » 1925 . . . . .    | — | » 482 422        |
| » 1926 . . . . .    | — | » 430 987        |

**3. Superficie coltivata e produzione del frumento, delle patate e dell'uva, in montagna, in collina e in pianura, nei singoli Compartimenti.**

(Anno 1926).

| Compartimenti          | Frumento         |                           |                  |                           |                |                           | Patate         |                           |                |                           |               |                           |
|------------------------|------------------|---------------------------|------------------|---------------------------|----------------|---------------------------|----------------|---------------------------|----------------|---------------------------|---------------|---------------------------|
|                        | Montagna         |                           | Collina          |                           | Pianura        |                           | Montagna       |                           | Collina        |                           | Pianura       |                           |
|                        | Superficie       | Produzione                | Superficie       | Produzione                | Superficie     | Produzione                | Superficie     | Produzione                | Superficie     | Produzione                | Superficie    | Produzione                |
|                        | —<br>Ettari      | —<br>Migliaia di quintali | —<br>Ettari      | —<br>Migliaia di quintali | —<br>Ettari    | —<br>Migliaia di quintali | —<br>Ettari    | —<br>Migliaia di quintali | —<br>Ettari    | —<br>Migliaia di quintali | —<br>Ettari   | —<br>Migliaia di quintali |
| Piemonte. . .          | 19 545           | 238                       | 155 375          | 2 137                     | 163 580        | 2 662                     | 14 720         | 937.7                     | 10 700         | 723.3                     | 3 880         | 441.0                     |
| Liguria. . .           | 22 360           | 240                       | 5 140            | 53                        | ..             | ..                        | 13 010         | 900.0                     | 1 990          | 40.0                      | ..            | ..                        |
| Lombardia. .           | 7 798            | 98                        | 56 390           | 934                       | 214 214        | 4 263                     | 7 790          | 605.0                     | 6 615          | 867.6                     | 8 995         | 1 584.4                   |
| Venezia Tridentina. .  | 14 900           | 184                       | 51 180           | 689                       | 253 480        | 4 314                     | 10 600         | 954.0                     | ..             | ..                        | ..            | ..                        |
| Veneto. . .            | 4 940            | 59                        | 19 620           | 242                       | 1 280          | 23                        | 8 270          | 570.3                     | 4 840          | 415.5                     | 8 690         | 1 272.2                   |
| Venezia Giulia e Zara. | 1 400            | 16                        | 200              | 4                         | ..             | ..                        | 4 900          | 318.9                     | 10 450         | 791.1                     | 350           | 43.0                      |
| Emilia. . .            | 86 530           | 1 067                     | 131 805          | 1 994                     | 294 265        | 5 317                     | 5 670          | 505.5                     | 2 470          | 279.5                     | 3 460         | 454.0                     |
| Toscana. . .           | 63 236           | 689                       | 254 574          | 2 992                     | 39 490         | 541                       | 7 080          | 522.2                     | 12 030         | 1 572.2                   | 2 010         | 226.6                     |
| Marche. . .            | 97 511           | 940                       | 179 489          | 2 334                     | ..             | ..                        | 6 820          | 385.3                     | 3 880          | 205.7                     | ..            | ..                        |
| Umbria. . .            | 90 450           | 896                       | 109 750          | 1 120                     | ..             | ..                        | 6 250          | 273.1                     | 5 550          | 260.9                     | ..            | ..                        |
| Lazio. . .             | 48 050           | 350                       | 157 300          | 1 550                     | 17 750         | 200                       | 3 180          | 182.5                     | 5 070          | 237.5                     | 50            | 4.0                       |
| Abruzzi e M.           | 203 620          | 2 113                     | 139 580          | 1 255                     | ..             | ..                        | 78 965         | 2 510.6                   | 10 835         | 235.4                     | ..            | ..                        |
| Campania. .            | 137 287          | 1 004                     | 113 598          | 918                       | 67 115         | 717                       | 17 720         | 441.6                     | 15 510         | 764.0                     | 10 670        | 1 438.4                   |
| Puglie. . .            | ..               | ..                        | 245 050          | 3 249                     | 106 650        | 1 432                     | ..             | ..                        | 5 100          | 180.0                     | 1 100         | 51.0                      |
| Basilicata. .          | 94 260           | 903                       | 50 790           | 806                       | 16 750         | 236                       | 4 745          | 318.8                     | 1 955          | 104.2                     | ..            | ..                        |
| Calabria. . .          | 23 150           | 186                       | 209 050          | 1 891                     | ..             | ..                        | 8 605          | 435.4                     | 15 595         | 701.6                     | ..            | ..                        |
| Sicilia. . .           | 174 850          | 1 672                     | 464 640          | 4 730                     | 120 110        | 903                       | 2 215          | 67.9                      | 350            | 14.9                      | 295           | 33.2                      |
| Sardegna. . .          | 18 700           | 191                       | 119 450          | 1 145                     | 43 850         | 489                       | 790            | 63.0                      | 1 240          | 69.3                      | 170           | 7.7                       |
| <b>REGNO. . .</b>      | <b>1 113 585</b> | <b>10 851</b>             | <b>2 462 981</b> | <b>28 103</b>             | <b>338 534</b> | <b>21 097</b>             | <b>193 410</b> | <b>9 891.8</b>            | <b>114 180</b> | <b>7 462.7</b>            | <b>39 670</b> | <b>5 555.5</b>            |

| Compartimenti          | Uva                       |                |                           |                |                           |                 |                           |                 |                           |                 |                           |                |
|------------------------|---------------------------|----------------|---------------------------|----------------|---------------------------|-----------------|---------------------------|-----------------|---------------------------|-----------------|---------------------------|----------------|
|                        | Montagna                  |                |                           |                | Collina                   |                 |                           |                 | Pianura                   |                 |                           |                |
|                        | Coltura promiscua         |                | Coltura specializzata     |                | Coltura promiscua         |                 | Coltura specializzata     |                 | Coltura promiscua         |                 | Coltura specializzata     |                |
|                        | Superficie                | Produzione     | Superficie                | Produzione     | Superficie                | Produzione      | Superficie                | Produzione      | Superficie                | Produzione      | Superficie                | Produzione     |
| —<br>Ettari            | —<br>Migliaia di quintali | —<br>Ettari    | —<br>Migliaia di quintali | —<br>Ettari    | —<br>Migliaia di quintali | —<br>Ettari     | —<br>Migliaia di quintali | —<br>Ettari     | —<br>Migliaia di quintali | —<br>Ettari     | —<br>Migliaia di quintali |                |
| Piemonte. . .          | 11.5                      | 158.1          | 5.6                       | 164.2          | 106.2                     | 1 943.3         | 120.5                     | 3 398.3         | 29.8                      | 567.6           | 10.0                      | 301.5          |
| Liguria. . .           | 33.4                      | 507.4          | 7.1                       | 161.0          | 11.7                      | 212.6           | 0.2                       | 5.0             | ..                        | ..              | ..                        | ..             |
| Lombardia. .           | 12.2                      | 175.1          | 4.8                       | 118.6          | 30.1                      | 415.2           | 30.7                      | 1 102.6         | 158.6                     | 1 747.7         | 4.3                       | 247.8          |
| Venezia Tridentina. .  | 20.6                      | 123.0          | 13.3                      | 292.0          | ..                        | ..              | ..                        | ..              | ..                        | ..              | ..                        | ..             |
| Veneto. . .            | 9.9                       | 54.6           | 0.9                       | 14.7           | 128.6                     | 677.8           | 17.6                      | 453.9           | 453.3                     | 2 120.6         | 10.0                      | 321.4          |
| Venezia Giulia e Zara. | 0.9                       | 11.4           | ..                        | ..             | 20.5                      | 257.1           | 9.6                       | 222.0           | 0.4                       | 4.5             | ..                        | ..             |
| Emilia. . .            | 43.0                      | 361.5          | 4.5                       | 136.3          | 213.3                     | 1 824.5         | 11.9                      | 420.1           | 599.2                     | 6 066.0         | 3.7                       | 181.6          |
| Toscana. . .           | 63.8                      | 565.9          | 8.1                       | 295.3          | 449.5                     | 4 711.3         | 6.1                       | 285.1           | 57.1                      | 860.8           | 2.5                       | 130.6          |
| Marche. . .            | 111.0                     | 416.8          | 1.7                       | 33.1           | 264.5                     | 1 440.2         | 4.4                       | 208.9           | ..                        | ..              | ..                        | ..             |
| Umbria. . .            | 85.5                      | 674.4          | 1.2                       | 20.0           | 105.4                     | 932.6           | 1.9                       | 61.0            | ..                        | ..              | ..                        | ..             |
| Lazio. . .             | 40.2                      | 397.4          | 1.0                       | 29.2           | 71.1                      | 1 066.4         | 38.7                      | 1 882.7         | 0.5                       | 16.2            | 3.8                       | 156.1          |
| Abruzzi e M.           | 35.4                      | 714.9          | 27.5                      | 593.0          | 30.5                      | 71.1            | 29.9                      | 611.0           | ..                        | ..              | ..                        | ..             |
| Campania. .            | 51.5                      | 878.2          | 16.4                      | 348.9          | 117.6                     | 1 622.7         | 20.6                      | 794.0           | 56.7                      | 1 022.1         | 10.1                      | 292.1          |
| Puglie. . .            | ..                        | ..             | ..                        | ..             | ..                        | ..              | 95.7                      | 4 241.2         | ..                        | ..              | 58.3                      | 2 633.8        |
| Basilicata. .          | 4.7                       | 54.2           | 12.5                      | 251.2          | 4.5                       | 107.1           | 3.6                       | 145.4           | 0.2                       | 2.7             | 0.4                       | 8.4            |
| Calabria. . .          | ..                        | ..             | 4.5                       | 50.7           | ..                        | ..              | 36.4                      | 664.3           | ..                        | ..              | ..                        | ..             |
| Sicilia. . .           | 0.6                       | 4.5            | 40.1                      | 1 266.5        | 0.5                       | 11.5            | 81.0                      | 2 362.1         | 0.1                       | 1.0             | 56.8                      | 1 219.4        |
| Sardegna. . .          | ..                        | ..             | 2.6                       | 67.6           | ..                        | ..              | 16.9                      | 431.0           | ..                        | ..              | 11.2                      | 325.4          |
| <b>REGNO. . .</b>      | <b>524.2</b>              | <b>5 097.4</b> | <b>151.8</b>              | <b>3 842.3</b> | <b>1 554.0</b>            | <b>15 293.4</b> | <b>525.7</b>              | <b>17 288.6</b> | <b>1 355.9</b>            | <b>12 409.2</b> | <b>171.1</b>              | <b>5 818.1</b> |



**D. — SUPERFICIE COLTIVATA A FRUMENTO  
NEI DIVERSI COMPARTIMENTI NEGLI ANNI 1921-1926.**

| Compartimenti                   | Anni             |                  |                  |                  |                  |
|---------------------------------|------------------|------------------|------------------|------------------|------------------|
|                                 | 1922             | 1923             | 1924             | 1925             | 1926             |
|                                 | Ettari           | Ettari           | Ettari           | Ettari           | Ettari           |
| Piemonte . . . . .              | 335 300          | 342 500          | 342 800          | 332 700          | 338 500          |
| Liguria . . . . .               | 26 800           | 26 400           | 26 700           | 28 100           | 27 500           |
| Lombardia . . . . .             | 269 300          | 275 300          | 287 900          | 272 000          | 278 400          |
| Venezia Tridentina . . . . .    | 8 900            | 15 700           | 20 200           | 20 200           | 14 900           |
| Veneto . . . . .                | 274 000          | 274 100          | 263 700          | 273 500          | 309 600          |
| Venezia Giulia e Zara . . . . . | 25 400           | 27 000           | 21 000           | 21 700           | 22 500           |
| Emilia . . . . .                | 480 400          | 500 300          | 499 900          | 494 600          | 512 600          |
| Toscana . . . . .               | 367 700          | 350 100          | 351 800          | 361 600          | 357 300          |
| Marche . . . . .                | 277 900          | 279 300          | 279 400          | 280 700          | 277 000          |
| Umbria . . . . .                | 219 400          | 196 100          | 196 100          | 199 900          | 200 200          |
| Lazio . . . . .                 | 195 000          | 204 400          | 194 600          | 189 400          | 223 100          |
| Abruzzi e Molise . . . . .      | 326 000          | 340 100          | 332 900          | 338 200          | 348 200          |
| Campania . . . . .              | 307 100          | 306 800          | 303 000          | 308 100          | 318 000          |
| Puglie . . . . .                | 357 400          | 357 800          | 330 300          | 357 000          | 351 700          |
| Basilicata . . . . .            | 143 900          | 149 000          | 148 900          | 150 000          | 161 800          |
| Calabria . . . . .              | 199 400          | 191 400          | 186 700          | 215 400          | 232 200          |
| Sicilia . . . . .               | 661 600          | 672 900          | 662 300          | 719 600          | 759 600          |
| Sardegna . . . . .              | 174 000          | 166 600          | 138 100          | 161 000          | 182 000          |
| REGNO . . . . .                 | <b>4 649 500</b> | <b>4 675 800</b> | <b>4 566 300</b> | <b>4 723 700</b> | <b>4 915 100</b> |

**E. — PRODUZIONE PER OGNI ETTARO DI TERRENO  
COLTIVATO A FRUMENTO.**

| Compartimenti                   | Anni       |             |             |             |             |
|---------------------------------|------------|-------------|-------------|-------------|-------------|
|                                 | 1922       | 1923        | 1924        | 1925        | 1926        |
|                                 | Quintali   | Quintali    | Quintali    | Quintali    | Quintali    |
| Piemonte . . . . .              | 10.0       | 17.1        | 13.9        | 15.3        | 14.9        |
| Liguria . . . . .               | 7.9        | 12.0        | 10.8        | 12.5        | 10.7        |
| Lombardia . . . . .             | 13.2       | 21.0        | 17.2        | 21.5        | 19.0        |
| Venezia Tridentina . . . . .    | 11.2       | 9.0         | (a) 12.9    | (a) 15.1    | 12.3        |
| Veneto . . . . .                | 13.0       | 18.6        | 15.3        | 18.9        | 16.4        |
| Venezia Giulia e Zara . . . . . | 5.0        | 10.3        | 7.2         | 10.0        | 12.7        |
| Emilia . . . . .                | 16.4       | 21.6        | 16.5        | 19.4        | 16.3        |
| Toscana . . . . .               | 10.9       | 13.6        | 10.5        | 13.1        | 11.8        |
| Marche . . . . .                | 9.2        | 12.7        | 9.7         | 12.8        | 11.8        |
| Umbria . . . . .                | 9.5        | 12.2        | 8.8         | 11.9        | 10.1        |
| Lazio . . . . .                 | 6.7        | 10.2        | 6.1         | 10.7        | 9.4         |
| Abruzzi e Molise . . . . .      | 7.4        | 9.6         | 6.9         | 9.5         | 9.7         |
| Campania . . . . .              | 7.5        | 9.2         | 6.7         | 10.1        | 8.3         |
| Puglie . . . . .                | 6.0        | 8.9         | 6.2         | 13.0        | 13.3        |
| Basilicata . . . . .            | 6.5        | 10.1        | 7.5         | 12.6        | 12.1        |
| Calabria . . . . .              | 6.4        | 8.8         | 6.8         | 11.2        | 8.9         |
| Sicilia . . . . .               | 7.5        | 8.4         | 7.5         | 12.4        | 9.7         |
| Sardegna . . . . .              | 7.2        | 11.7        | 5.9         | 12.4        | 10.0        |
| REGNO . . . . .                 | <b>9.5</b> | <b>13.1</b> | <b>10.1</b> | <b>13.9</b> | <b>12.2</b> |

**F. — IMPORTAZIONE MENSILE DEL FRUMENTO.**

| Mesi  | Anni              |                   |                   |                   |                   |
|---|-------------------|-------------------|-------------------|-------------------|-------------------|
|   | 1921-922          | 1922-923          | 1923-924          | 1924-925          | 1925-926          |
|   | Quintali          | Quintali          | Quintali          | Quintali          | Quintali          |
| Produzione all'inizio della campagna indicata           | 52 482 000        | 43 992 000        | 61 191 000        | 46 306 000        | 65 548 000        |
| Agosto . . . . .  | 2 607 500         | 1 579 590         | 1 720 920         | 1 619 710         | 532 400           |
| Settembre . . . . .                                     | 2 041 140         | 1 636 600         | 1 102 170         | 911 900           | 439 710           |
| Ottobre . . . . .                                       | 1 786 820         | 1 962 070         | 1 152 980         | 876 380           | 528 670           |
| Novembre . . . . .                                      | 2 191 610         | 2 243 030         | 1 459 040         | 1 506 000         | 1 145 670         |
| Dicembre . . . . .                                      | 2 703 530         | 3 951 750         | 1 834 050         | 2 472 610         | 1 421 040         |
| Gennaio . . . . .                                       | 3 282 660         | 2 585 760         | 1 551 650         | 2 791 900         | 1 638 610         |
| Febbraio . . . . .                                      | 1 869 060         | 2 816 940         | 1 284 050         | 2 610 460         | 1 487 320         |
| Marzo . . . . .   | 2 511 460         | 3 016 880         | 1 246 260         | 2 934 310         | 1 912 080         |
| Aprile . . . . .  | 2 316 760         | 2 694 930         | 1 746 690         | 3 646 450         | 2 359 460         |
| Maggio . . . . .  | 1 638 520         | 3 126 810         | 2 431 000         | 3 145 800         | 2 908 870         |
| Giugno . . . . .  | 2 321 460         | 3 351 650         | 2 431 120         | 1 879 500         | 2 295 900         |
| Luglio . . . . .  | 1 500 060         | 3 025 290         | 3 232 800         | 1 343 420         | 2 255 870         |
| <b>Totale campagna</b> *(1° agosto-31 luglio) . . . . . | <b>26 770 550</b> | <b>31 991 300</b> | <b>21 192 730</b> | <b>25 738 250</b> | <b>18 925 600</b> |

(a) Compreso l'Ampezzano e il Friuli orientale.

**G. — NUMERO DEI COMUNI FILLOSSERATI O SOSPETTI D'INFEZIONE  
FILLOSSERICA E SPESE SOSTENUTE  
PER LE CAMPAGNE ANTIFILLOSSERICHE (a).**

Numero dei Comuni fillosserati o sospetti d'infezione al 31 dicembre degli anni 1922-1926.

| Compartimenti                   | Anni  |       |       |       |       | Compartimenti              | Anni  |       |       |       |        |
|---------------------------------|-------|-------|-------|-------|-------|----------------------------|-------|-------|-------|-------|--------|
|                                 | 1922  | 1923  | 1924  | 1925  | 1926  |                            | 1922  | 1923  | 1924  | 1925  | 1926   |
| Piemonte . . . . .              | 641   | 907   | 916   | 919   | 921   | Umbria . . . . .           | 5     | 6     | 6     | 7     | 8      |
| Liguria . . . . .               | 213   | 213   | 228   | 228   | 228   | Lazio . . . . .            | 4     | 4     | 4     | 4     | 4      |
| Lombardia . . . . .             | 1 094 | 1 160 | 1 176 | 1 174 | 1 178 | Abruzzi e Molise . . . . . | 136   | 152   | 155   | 159   | 167    |
| Venezia Tridentina . . . . .    | ..    | ..    | 578   | 578   | 578   | Campania . . . . .         | 14    | 16    | 17    | 19    | 21     |
| Veneto . . . . .                | 363   | 532   | 680   | 725   | 732   | Puglie . . . . .           | 213   | 217   | 217   | 220   | 220    |
| Venezia Giulia e Zara . . . . . | ..    | ..    | 89    | 89    | 89    | Basilicata . . . . .       | 64    | 64    | 74    | 78    | 78     |
| Emilia . . . . .                | 88    | 119   | 126   | 141   | 145   | Calabria . . . . .         | 327   | 414   | 414   | 417   | 417    |
| Toscana . . . . .               | 153   | 154   | 167   | 172   | 192   | Sicilia . . . . .          | 362   | 362   | 362   | 460   | 460    |
| Marche . . . . .                | 57    | 68    | 70    | 71    | 75    | Sardegna . . . . .         | 363   | 363   | 363   | 364   | 364    |
|                                 |       |       |       |       |       | TOTALE . . . . .           | 4 102 | 4 751 | 5 642 | 5 825 | 5 877. |

Spese sostenute per la lotta contro la fillossera.

|  |       |       |     |     |     |
|--|-------|-------|-----|-----|-----|
| Spesa sostenuta (compreso l'acquisto e la coltivazione delle viti americane) negli esercizi finanziari che hanno termine al 30 giugno degli anni suindicati. Migl. di lire | 1 244 | 1 045 | 866 | 946 | 870 |
|--|-------|-------|-----|-----|-----|

**H. — SERVIZIO DI MONTA CAVALLINA (a).**

| Anni           | Stalloni governativi           |                              |                              | Stalloni privati   |
|----------------|--------------------------------|------------------------------|------------------------------|--|
|                | Numero delle stazioni di monta | Numero degli stalloni attivi | Numero delle cavalle coperte | Numero degli stalloni privati che esercitarono la monta pubblica |
| 1922 . . . . . | 582                            | 1 178                        | 53 309                       | 1 359  |
| 1923 . . . . . | 546                            | 1 157                        | 46 918                       | 1 543  |
| 1924 . . . . . | 534                            | 1 132                        | 46 543                       | 1 673  |
| 1925 . . . . . | 511                            | 1 082                        | 45 567                       | 1 655  |
| 1926 . . . . . | 516                            | 1 065                        | 45 993                       | 1 708  |

**I. — IMPORTAZIONE DI MACCHINE AGRARIE.**

| Anni           | Mietitrici e falciatrici |            | Aratri   |            | Altre macchine |            | Totale   |            |
|----------------|--------------------------|------------|----------|------------|----------------|------------|----------|------------|
|                | Quantità                 | Valore     | Quantità | Valore     | Quantità       | Valore     | Quantità | Valore     |
|                | Quintali                 | Lire       | Quintali | Lire       | Quintali       | Lire       | Quintali | Lire       |
| 1922 . . . . . | 16 717                   | 4 959 745  | 26 315   | 7 106 279  | 26 054         | 7 456 152  | 69 086   | 19 522 17  |
| 1923 . . . . . | 11 387                   | 4 006 737  | 16 469   | 4 044 367  | 30 949         | 11 243 321 | 58 805   | 19 294 365 |
| 1924 . . . . . | 29 583                   | 11 000 924 | 24 136   | 7 136 693  | 35 245         | 13 085 565 | 88 964   | 31 223 182 |
| 1925 . . . . . | 45 623                   | 18 537 627 | 31 193   | 11 059 473 | 60 622         | 22 236 378 | 137 438  | 51 833 478 |
| 1926 . . . . . | 96 579                   | 41 774 434 | 35 074   | 13 351 150 | 84 093         | 35 399 880 | 215 746  | 90 525 464 |

(a) Notizie comunicate dal Ministero dell'Economia Nazionale (Direzione generale dell'Agricoltura).

## L. — IMPORTAZIONE ED ESPORTAZIONE DI CONCIMI CHIMICI.

| Concimi chimici               | Anno 1924                 |                     | Anno 1925                 |                     | Anno 1926                 |                     |
|-------------------------------|---------------------------|---------------------|---------------------------|---------------------|---------------------------|---------------------|
|                               | Quantità<br>—<br>Quintali | Valore<br>—<br>Lire | Quantità<br>—<br>Quintali | Valore<br>—<br>Lire | Quantità<br>—<br>Quintali | Valore<br>—<br>Lire |
| <b>Importazione</b>           |                           |                     |                           |                     |                           |                     |
| Perfosfati minerali . . . . . | 1 132 470                 | 27 633 873          | 544 060                   | 12 468 075          | 1 069 230                 | 27 708 385          |
| Scorie Thomas . . . . .       |                           |                     |                           |                     |                           |                     |
| Nitrato di soda . . . . .     | 569 870                   | 68 031 312          | 643 090                   | 85 075 933          | 551 869                   | 80 695 395          |
| Solfato ammonico . . . . .    | 224 950                   | 10 908 730          | 216 410                   | 34 398 420          | 182 240                   | 25 268 575          |
| Calcio-cianamide . . . . .    | 142 850                   | 11 509 092          | 325 130                   | 31 659 071          | 497 320                   | 36 737 121          |
| Nitrato di calcio . . . . .   | 9 910                     | 1 188 220           | 4 280                     | 552 700             | 23 950                    | 2 516 926           |
| Nitrato di ammonio . . . . .  | 37 680                    | 1 648 640           | 30 210                    | 5 932 039           | 30                        | 1 800               |
| Concimi potassici . . . . .   | 328 560                   | 13 616 727          | 501 420                   | 26 569 486          | 445 430                   | 33 763 013          |
| Concimi misti . . . . .       | 16 710                    | 1 140 202           | 9 370                     | 520 318             | 7 770                     | 466 694             |
| Fosfati minerali . . . . .    | 8 170 530                 | 101 357 877         | 8 402 170                 | 80 540 209          | 9 180 190                 | 80 614 642          |

## Esportazione

|                               |         |           |         |            |         |            |
|-------------------------------|---------|-----------|---------|------------|---------|------------|
| Fosfati minerali . . . . .    | 15 740  | 243 487   | 168 210 | 1 818 462  | 67 280  | 751 205    |
| Perfosfati e scorie . . . . . | 220 780 | 6 243 633 | 392 970 | 11 784 688 | 515 020 | 16 604 057 |
| Concimi azotati . . . . .     | 1 700   | 208 625   | 1 050   | 116 482    | 550     | 84 984     |
| » potassici . . . . .         | 110     | 7 170     | 150     | 15 724     | 230     | 17 100     |
| » misti . . . . .             | 2 090   | 70 776    | 620     | 37 229     | 350     | 25 243     |

## M. — CONSUMO DI CONCIMI FOSFATICI ED AZOTATI.

Anno 1926.

| Compartimenti                       | Perfosfati                |  | Concimi fosfatici         |  | Concimi azotati           |  |
|-------------------------------------|---------------------------|--|---------------------------|--|---------------------------|--|
|                                     | Consumo complessivo       | Consumo per ettaro di superficie coltivata (a) | Consumo complessivo       | Consumo per ettaro di superficie coltivata (a) | Consumo complessivo       | Consumo per ettaro di superficie coltivata (a) |
|                                     | —<br>Migliaia di quintali | —<br>Kg.                                       | —<br>Migliaia di quintali | —<br>Kg.                                       | —<br>Migliaia di quintali | —<br>Kg.                                       |
| Piemonte . . . . .                  | 1 608                     | 119.0  | 1 696                     | 125.4  | 401                       | 29.7   |
| Liguria . . . . .                   | 44                        | 25.6   | 53                        | 31.1   | 25                        | 14.6   |
| Lombardia . . . . .                 | 2 227                     | 175.0  | 2 310                     | 176.9  | 393                       | 30.1   |
| Veneto . . . . .                    | 2 268                     | 138.0  | 2 342                     | 142.4  | 163                       | 9.7  |
| Venezia-Giulia e Trentina . . . . . | 149                       | 37.0   | 162                       | 40.2   | 19                        | 4.8  |
| Emilia . . . . .                    | 2 800                     | 186.5  | 3 162                     | 210.6  | 201                       | 13.4   |
| Toscana . . . . .                   | 1 102                     | 96.1   | 1 135                     | 99.0   | 256                       | 22.3   |
| Marche . . . . .                    | 1 039                     | 161.5  | 1 093                     | 162.0  | 66                        | 9.8  |
| Umbria . . . . .                    | 561                       | 140.1  | 563                       | 140.6  | 73                        | 18.3   |
| Lazio . . . . .                     | 387                       | 43.4   | 339                       | 43.7   | 33                        | 4.3  |
| Abruzzi e Molise . . . . .          | 517                       | 52.3   | 517                       | 52.3   | 39                        | 4.0  |
| Campania . . . . .                  | 564                       | 59.2   | 561                       | 59.2   | 187                       | 19.7   |
| Puglie . . . . .                    | 596                       | 35.4   | 506                       | 35.4   | 62                        | 4.4  |
| Basilicata . . . . .                | 167                       | 31.9   | 167                       | 31.9   | 3                         | 0.6  |
| Calabria . . . . .                  | 149                       | 22.8   | 149                       | 22.8   | 9                         | 1.4  |
| Sicilia . . . . .                   | 1 063                     | 52.4   | 1 063                     | 52.4   | 89                        | 4.4  |
| Sardegna . . . . .                  | 249                       | 37.4   | 249                       | 37.4   | 7                         | 1.0  |
| REGNO . . . . .                     | 15 400                    | 92.7   | 16 070                    | 96.7   | 2 023                     | 12.2   |

(a) Non sono compresi, nella superficie coltivata, i pascoli permanenti.

## N. — DEMANIO FORESTALE DI STATO.

## 1. Estensione delle foreste e delle tenute.

(Situazione al 30 giugno 1926).

| Compartimenti                   | Superficie<br>delle foreste<br>e<br>delle tenute | Compartimenti              | Superficie<br>delle foreste<br>e<br>delle tenute | Compartimenti        | Superficie<br>delle foreste<br>e<br>delle tenute |
|---------------------------------|--|----------------------------|--|----------------------|--|
|                                 | —<br>Ettari                                      |                            | —<br>Ettari                                      |                      | —<br>Ettari                                      |
| Piemonte . . . . .              | 2 305  | Emilia . . . . .           | 4 718  | Campania . . . . .   | 2 317  |
| Liguria . . . . .               | 1 616  | Toscana . . . . .          | 30 285   | Puglie . . . . .     | 6 031  |
| Lombardia . . . . .             | 1 017  | Marche . . . . .           | 1 374  | Basilicata . . . . . | 9 094  |
| Venezia Tridentina . . . . .    | 52 897   | Umbria . . . . .           | 412  | Calabrie . . . . .   | 24 979   |
| Veneto . . . . .                | 12 358   | Lazio . . . . .            | 24   | Sicilia . . . . .    | 4 288  |
| Venezia Giulia e Zara . . . . . | 47 327   | Abruzzi e Molise . . . . . | 1 658  | Sardegna . . . . .   | 23 884   |
|                                 |  |                            |  | REGNO . . . . .      | 226 584  |

## 2. Ammontare delle entrate e delle spese.

| Esercizi<br>finanziari | Entrate<br>(in lire) | S p e s e<br>(in lire)     |                     |                      |                           | In<br>complesso |
|------------------------|----------------------|----------------------------|---------------------|----------------------|---------------------------|-----------------|
|                        | In<br>complesso      | ordinarie                  |                     | straordinarie        |                           |                 |
|                        |                      | personale,<br>manutenzioni | imposte<br>e canoni | nuove<br>costruzioni | rimboschimenti<br>e varie |                 |
| 1921-1922 . . . . .    | 15 628 420           | 8 815 026                  | 1 191 492           | 4 657 340            | 951 114                   | 15 614 972      |
| 1922-1923 . . . . .    | 22 219 297           | 7 125 570                  | 1 427 336           | 5 779 802            | 1 000 031                 | 15 332 739      |
| 1923-1924 . . . . .    | 17 638 556           | 5 934 935                  | 1 470 539           | 2 611 543            | 790 014                   | 10 807 031      |
| 1924-1925 . . . . .    | 19 874 852           | 7 747 092                  | 1 562 472           | 1 903 658            | 758 197                   | 11 971 419      |
| 1925-1926 . . . . .    | 21 421 916           | 8 686 576                  | 1 700 397           | 3 696 463            | 872 867                   | 14 956 303      |

O. — RIMBOSCHIMENTI ESEGUITI A SPESE DELLO STATO  
O COL CONCORSO DI ESSO.

(Dal 1° luglio 1924 al 30 giugno 1925).

| Rimboschimenti<br>(Vedasi la nota a alla<br>pagina seguente) | Superficie<br>rimboschita<br>—<br>Ettari-are | Ammontare della spesa |                                   |                                      |              |
|--|--|-----------------------|-----------------------------------|--------------------------------------|--------------|
|  |  | per colture           | per opere<br>di<br>consolidamento | per direzione,<br>sorveglianza, ecc. | in complesso |
|  |  | —<br>Lire             | —<br>Lire                         | —<br>Lire                            | —<br>Lire    |
| A . . . . .  | 726.73                                       | 1 111 326             | 225 155                           | 334 489                              | 1 670 970    |
| B . . . . .  | 378.99                                       | 418 954               | 5 119                             | 77 378                               | 501 451      |
| C . . . . .  | 10.50  | 201 664               | 11 198                            | 47 543                               | 260 405      |
| D . . . . .  | ..   | ..                    | ..                                | ..                                   | ..           |
| E . . . . .  | 87.50  | 132 306               | ..                                | 39 284                               | 171 590      |
| F . . . . .  | ..   | 6 782                 | ..                                | 516                                  | 7 298        |
| G . . . . .  | 19.50  | 170 449               | 2 125                             | 25 117                               | 197 691      |
| H . . . . .  | 216.71                                       | 245 840               | 254 852                           | 217 689                              | 718 387      |
| I . . . . .  | ..   | ..                    | ..                                | ..                                   | ..           |
| L . . . . .  | ..   | ..                    | ..                                | ..                                   | ..           |
| M . . . . .  | 2.00   | 957                   | 508                               | 285                                  | 1 750        |
| N . . . . .  | 114.18                                       | 251 824               | 525 502                           | 163 644                              | 940 970      |
| O . . . . .  | 858.27                                       | 1 228 003             | 1 318 934                         | 510 937                              | 3 057 874    |
| P . . . . .  | ..   | ..                    | ..                                | ..                                   | ..           |
| Q . . . . .  | 322.66                                       | 228 752               | 8 204                             | 19 519                               | 256 475      |
| Totale . . . . .   | 2 737.04                                     | 3 996 863             | 2 351 597                         | 1 436 401                            | 7 784 861    |

Segue — Rimboschimenti eseguiti a spese dello Stato e col concorso di esso.

(Dal 1° luglio 1925 al 30 giugno 1926).

| Rimboschimenti<br>(Vedasi la nota a) | Superficie<br>rimboschita<br>—<br>Ettari-are | Ammontare della spesa |                                   |                                      |              |
|--------------------------------------|--|-----------------------|-----------------------------------|--------------------------------------|--------------|
|                                      |  | per colture           | per opere<br>di<br>consolidamento | per direzione,<br>sorveglianza, ecc. | in complesso |
|                                      |  | —<br>Lire             | —<br>Lire                         | —<br>Lire                            | —<br>Lire    |
| A . . . . .                          | 859.04                                       | 1 200 531             | 295 404                           | 378 178                              | 1 874 113    |
| B . . . . .                          | 277.46                                       | 424 875               | 20 522                            | 114 650                              | 560 047      |
| C . . . . .                          | 149.99                                       | 193 264               | ..                                | 29 847                               | 223 111      |
| D . . . . .                          | ..   | ..                    | ..                                | ..                                   | ..           |
| E . . . . .                          | 71.05  | 58 035                | ..                                | 45 740                               | 103 775      |
| F . . . . .                          | ..   | 10 815                | ..                                | 664                                  | 11 479       |
| G . . . . .                          | 10.00  | 212 180               | 2 498                             | 43 024                               | 257 700      |
| H . . . . .                          | 159.50                                       | 216 135               | 344 737                           | 245 230                              | 896 102      |
| I . . . . .                          | 20.00  | 43 952                | 19 593                            | 28 077                               | 92 222       |
| L . . . . .                          | ..   | ..                    | ..                                | ..                                   | ..           |
| M . . . . .                          | ..   | ..                    | 81 053                            | 7 483                                | 88 536       |
| N . . . . .                          | 321.54                                       | 298 343               | 679 538                           | 289 075                              | 1 266 906    |
| O . . . . .                          | 934.68                                       | 1 150 502             | 2 033 451                         | 614 337                              | 3 893 290    |
| P . . . . .                          | ..   | ..                    | ..                                | ..                                   | ..           |
| Q . . . . .                          | 204.70                                       | 142 818               | 4 097                             | 14 715                               | 161 630      |
| Totale . . . . .                     | 3 007.98                                     | 3 951 450             | 3 485 891                         | 1 811 570                            | 9 248 911    |

P. — ESTENSIONE DEI BOSCHI E LORO DENSITÀ  
IN RAPPORTO ALLE SUPERFICI PRODUTTIVA E TERRITORIALE <sup>(b)</sup>.

| Compartimenti                   | Superficie dei boschi |             |             |             | Ettari di bosco<br>per Km <sup>2</sup> di superficie |               |               |              |              |
|---------------------------------|-----------------------|-------------|-------------|-------------|--|---------------|---------------|--------------|--------------|
|                                 | in montagna           | in collina  | in pianura  | in totale   | produttiva   |               |               |              | territoriale |
|                                 | —<br>Ettari           | —<br>Ettari | —<br>Ettari | —<br>Ettari | in<br>montagna                                       | in<br>collina | in<br>pianura | in<br>totale |              |
| Piemonte . . . . .              | 417 953               | 173 075     | 25 399      | 616 337     | 35.5   | 21.9          | 4.2           | 24.0         | 21.0         |
| Liguria . . . . .               | 238 593               | 13 706      | ..          | 252 299     | 51.0   | 42.0          | ..            | 50.4         | 46.4         |
| Lombardia . . . . .             | 257 163               | 63 399      | 55 195      | 375 670     | 35.7   | 22.4          | 5.4           | 18.6         | 15.8         |
| Venezia Tridentina . . . . .    | 598 261               | ..          | ..          | 598 261     | 50.6   | ..            | ..            | 50.6         | 43.2         |
| Veneto . . . . .                | 291 494               | 77 932      | 21 215      | 390 691     | 34.2   | 16.4          | 1.9           | 16.0         | 13.9         |
| Venezia Giulia e Zara . . . . . | 48 722                | 131 714     | 750         | 181 183     | 37.0   | 30.8          | 5.6           | 31.6         | 30.1         |
| Emilia . . . . .                | 266 935               | 57 359      | 12 845      | 337 199     | 43.5   | 12.0          | 1.4           | 16.8         | 15.2         |
| Toscana . . . . .               | 376 391               | 475 543     | 76 444      | 928 378     | 58.1   | 36.9          | 33.8          | 42.9         | 40.3         |
| Marche . . . . .                | 91 079                | 8 833       | ..          | 99 918      | 19.4   | 2.0           | ..            | 11.0         | 10.3         |
| Umbria . . . . .                | 199 163               | 91 566      | ..          | 290 735     | 25.5   | 25.4          | ..            | 25.5         | 23.9         |
| Lazio . . . . .                 | 70 495                | 112 735     | 39 576      | 221 716     | 22.1   | 14.2          | 26.4          | 17.6         | 16.5         |
| Abruzzi e Molise . . . . .      | 230 426               | 15 528      | ..          | 245 954     | 20.8   | 3.5           | ..            | 15.9         | 14.9         |
| Campania . . . . .              | 160 013               | 108 441     | 46 658      | 315 112     | 23.6   | 22.0          | 12.3          | 20.3         | 19.4         |
| Puglie . . . . .                | ..                    | 61 789      | 4 479       | 63 268      | ..   | 5.0           | 0.8           | 3.6          | 3.5          |
| Basilicata . . . . .            | 165 279               | 24 293      | 4 603       | 194 173     | 24.8   | 11.7          | 6.1           | 20.4         | 19.4         |
| Calabria . . . . .              | 124 973               | 223 695     | ..          | 348 673     | 40.3   | 20.8          | ..            | 25.3         | 23.1         |
| Sicilia . . . . .               | 63 270                | 31 414      | 635         | 100 339     | 9.4  | 2.3           | 0.2           | 4.1          | 3.9          |
| Sardegna . . . . .              | 26 334                | 68 586      | 17 533      | 112 426     | 7.3  | 4.4           | 4.3           | 4.8          | 4.7          |
| REGNO . . . . .                 | 3 541 493             | 1 739 697   | 311 235     | 5 533 400   | 32.6   | 14.8          | 5.2           | 19.6         | 18.0         |

- A - In provincie unite in consorzio con lo Stato. (Legge forestale 20 giugno 1877, n. 3917).  
 B - Nelle foreste demaniali inalienabili dello Stato.  
 C - Con sussidi straordinari governativi o in applicazione della legge 2 giugno 1910, n. 277, sul Demanio forestale dello Stato.  
 D - In applicazione della legge 10 novembre 1907, n. 844 sulla Sardegna.  
 E - Per la tutela del bacino del Sele in rapporto all'acquedotto Pugliese, (Legge 26 giugno 1902, n. 245).  
 F - In applicazione della legge 22 marzo 1909, n. 195 sulle bonifiche.  
 G - In applicazione della legge 31 marzo 1904, n. 140 sulla Basilicata.  
 H - In applicazione della legge 25 giugno 1906, n. 255 sulla Calabria.  
 I - In applicazione delle leggi speciali 19 luglio 1906, n. 390 e 30 giugno 1909, n. 407 per l'eruzione Vesuviana.  
 L - In applicazione della legge 13 luglio 1905, n. 400 per i danneggiati delle alluvioni nel Veneto.  
 M - In applicazione della legge 13 aprile 1911, n. 311 per la costiera Amalfitana e Isola d'Ischia.  
 N - In applicazione dell'art. 1 della legge 21 marzo 1912, n. 442 (T. U.) sulla sistemazione dei bacini montani.  
 O - In applicazione dell'art. 2 della legge 21 marzo 1912, n. 442 sui bacini montani.  
 P - In applicazione della legge 4 luglio 1874, n. 2111 sui beni incolti comunali.  
 Q - In applicazione del D. L. 24 febbraio 1918, n. 284 sulla ritenuta per decimo del prezzo macchiatico.

(b) Da «Studi e notizie» dell'Istituto di economia e statistica agraria (Ministero dell'Economia Nazionale).

# IX.

## INDUSTRIE

---

### INDICE.

|   |           |
|---|-----------|
| <b>A — Forze motrici:</b>   |           |
| 1. Grandi utilizzazioni idrauliche per forza motrice . . . . .                                    | Pag. 136  |
| 2. Impianti con potenza media teorica superiore a 20000 cavalli. . . . .                          | » 136     |
| <b>B — Consumo dei combustibili adoperati principalmente per usi industriali . . . . .</b>        |           |
|   | » 137     |
| <b>C — Notizie su alcune industrie:</b>   |           |
| 1. Industria mineraria . . . . .  | » 138-139 |
| 2. Officine metallurgiche e mineralurgiche . . . . .  | » 140-141 |
| 3. Cave . . . . .   | » 142     |
| 4. Torbiere . . . . .   | » 142     |
| 5. Industria chimica . . . . .  | » 142-144 |
| 6. Industrie soggette a vigilanza fiscale . . . . .   | » 145     |
| 7. Industrie soggette a monopolio governativo:  |           |
| Sali . . . . .  | » 146     |
| Tabacchi . . . . .  | » 147     |
| 8. Industria elettrica . . . . .  | » 148     |
| 9. Costruzioni navali nei cantieri mercantili . . . . .   | » 149     |
| 10. Industria serica . . . . .  | » 149     |
| 11. Industria del cotone . . . . .  | » 149     |
| <b>D — Proprietà industriale:</b>   |           |
| 1. Privative industriali . . . . .  | 150       |
| 2. Privative per modelli e disegni di fabbrica, e per marchi di fabbrica e di commercio . . . . . | 150       |

### FONTI.

1. *Rivista del servizio minerario* - Pubblicazione annuale del Ministero dell'Economia Nazionale (Corpo Reale delle miniere).
  2. *Statistica delle imposte di fabbricazione* - Pubblicazione annuale del Ministero delle finanze - (Direzione generale delle Dogane - Ufficio centrale di Statistica).
  3. *Annuario per le industrie chimiche e farmaceutiche.* — Pubblicazione del Ministero dell'Economia Nazionale. — (Comitato autonomo permanente per le industrie chimiche e farmaceutiche).
  4. *Aziende dei tabacchi, dei sali e del chinino di Stato* - *Relazione e bilancio industriale* - Pubblicazione del Ministero delle finanze.
- Altre pubblicazioni citate nel capitolo.

## A. — FORZE MOTRICI.

## 1. Grandi utilizzazioni idrauliche per forza motrice (a).

(Situazione al 31 dicembre 1925).

| Compartimenti              | Numero degli impianti in funzione |                          |                  |                  |                  |                    | Potenza di concessione (cavalli medi teorici) |                         |
|----------------------------|-----------------------------------|--------------------------|------------------|------------------|------------------|--------------------|---|-------------------------|
|                            | in totale                         | con potenza (in cavalli) |                  |                  |                  |                    |   |                         |
|                            |                                   | da 300 a 999             | da 1 000 a 2 999 | da 3 000 a 5 999 | da 6 000 a 9 999 | da 10 000 a 19 999 |   | oltre 20 000            |
| Piemonte . . . . .         | 168                               | 84                       | 44               | 9                | 11               | 14                 | 6   | 587 343                 |
| Lombardia . . . . .        | 128                               | 58                       | 35               | 9                | 11               | 9                  | 6   | 512 375                 |
| Venezie . . . . .          | 109                               | 72                       | 20               | 4                | 6                | 4                  | 3   | 314 691                 |
| Liguria . . . . .          | 9                                 | 3                        | 2                | 2                | 2                | ..                 | ..  | 30 488                  |
| Emilia . . . . .           | 23                                | 12                       | 7                | 3                | 1                | ..                 | ..  | 39 039                  |
| Toscana . . . . .          | 15                                | 10                       | 2                | 2                | 1                | ..                 | ..  | 26 220                  |
| Marche . . . . .           | 26                                | 14                       | 8                | 3                | ..               | 1                  | ..  | 44 652                  |
| Umbria . . . . .           | 19                                | 5                        | 4                | 1                | 1                | 5                  | 3   | 209 282                 |
| Lazio . . . . .            | 19                                | 11                       | 3                | 1                | 2                | 2                  | ..  | 59 696                  |
| Abruzzi e Molise . . . . . | 22                                | 12                       | 5                | ..               | 2                | 2                  | 1   | 101 992                 |
| Campania . . . . .         | 30                                | 17                       | 7                | 2                | 2                | 2                  | ..  | 70 605                  |
| Basilicata . . . . .       | 2                                 | ..                       | 2                | ..               | ..               | ..                 | ..  | 2 153                   |
| Calabria . . . . .         | 11                                | 6                        | 5                | ..               | ..               | ..                 | ..  | 10 325                  |
| Sicilia . . . . .          | 4                                 | ..                       | 1                | 3                | ..               | ..                 | ..  | 14 498                  |
| Sardegna . . . . .         | 3                                 | 1                        | ..               | 1                | ..               | 1                  | ..  | 15 350                  |
| <b>TOTALI . . . . .</b>    | <b>588</b>                        | <b>305</b>               | <b>145</b>       | <b>40</b>        | <b>39</b>        | <b>40</b>          | <b>19</b>                                     | <b>2 038 689</b><br>(b) |

## 2. Impianti con potenza media teorica superiore a 20 000 cavalli (c).

(Situazione al 31 dicembre 1926).

| Nome della Centrale          | Bacino       | Corso d'acqua       | Provincia | Potenza        |                |
|------------------------------|--------------|---------------------|-----------|----------------|----------------|
|                              |              |                     |           | media teorica  | installata     |
|                              |              |                     |           | Cavalli        | KW             |
| <b>Regione Veneta :</b>      |              |                     |           |                |                |
| Padalto . . . . .            | Piave        | Piave               | Treviso   | 46 640         | 55 200         |
| Nove . . . . .               | Id.          | Id.                 | Id.       | 43 560         | 33 400         |
| Telles . . . . .             | Adige        | Adige               | Bolzano   | 22 830         | 19 700         |
| Marlengo . . . . .           | Id.          | Id.                 | Id.       | 26 000         | 35 520         |
| <b>Bacino del Po :</b>       |              |                     |           |                |                |
| Isola . . . . .              | Oglio        | L. Salarno          | Brescia   | 33 335         | 47 500         |
| Cedegolo . . . . .           | Id.          | Id.                 | Id.       | 25 101         | 29 500         |
| Grossotto . . . . .          | Adda         | Adda                | Sondrio   | 26 829         | 22 500         |
| Coreno Plinio . . . . .      | Id.          | Varrone             | Como      | 23 411         | 12 800         |
| Robbiate (Esterle) . . . . . | Id.          | Adda                | Milano    | 41 494         | 36 800         |
| Crevola . . . . .            | Ticino       | Toce                | Novara    | 27 240         | 35 200         |
| Rovesca . . . . .            | Id.          | Loranco             | Id.       | 20 730         | 30 000         |
| Pallanzeno . . . . .         | Id.          | Ovesca              | Id.       | 23 383         | 27 000         |
| Vizzola . . . . .            | Id.          | Ticino              | Milano    | 29 032         | 13 500         |
| Chavonne . . . . .           | Dora Baltea  | Gr. Eyvia e Savarre | Aosta     | 41 541         | 12 600         |
| Hône Bard . . . . .          | Id.          | Ayasse              | Id.       | 20 500         | 11 200         |
| Pont S. Martin . . . . .     | Id.          | Lys                 | Id.       | 29 312         | 30 000         |
| Chiamonte . . . . .          | Dora Riparia | Dora Riparia        | Torino    | 21 679         | 16 800         |
| Venaus . . . . .             | Id.          | Cenischia           | Id.       | 29 440         | 48 000         |
| <b>Umbria e Lazio :</b>      |              |                     |           |                |                |
| Papigno Velino . . . . .     | Tevere       | Velino              | Terni     | 63 919         | 44 800         |
| Nera Montoro . . . . .       | Id.          | Nera                | Id.       | 20 416         | 16 800         |
| <b>Abruzzi :</b>             |              |                     |           |                |                |
| Pescara (2 salti) . . . . .  | Pescara      | Pescara             | Pescara   | 40 480         | 28 800         |
| <b>TOTALI . . . . .</b>      |              |                     |           | <b>656 872</b> | <b>607 620</b> |

(a) Notizie desunte dalla *Statistica delle grandi utilizzazioni idrauliche per forza motrice*, pubblicazione del Ministero dei Lavori pubblici, Consiglio Superiore — Servizio idrografico — Vol. I — Situazione al 31 dicembre 1925.

Le indagini furono limitate alle grandi derivazioni, con potenza di concessione non inferiore a 300 cavalli, comprendendovi anche quelle che non sono alimentate da acque pubbliche.

Per poter valutare l'ammontare complessivo della potenza idraulica utilizzata in Italia occorrerebbe aggiungere i valori spettanti alle utilizzazioni minori. Per esse non si hanno notizie precise, ma cogli elementi raccolti in occasione dell'indagine sulle grandi utilizzazioni si sono stabiliti alcuni dati globali secondo i quali le piccole derivazioni ammontano complessivamente al numero di 229, per 28 243 cavalli. Prevalgono fra esse come numero quelle che non producono energia elettrica, ma che come potenza rappresentano una piccola frazione del totale: soltanto 7 606 cavalli ripartiti fra 116 impianti. A questi si dovrebbero aggiungere anche i numerosi impianti di minima entità. Ciò porterebbe ad assegnare come ammontare probabile al 31 dicembre 1925 di tutte le utilizzazioni italiane per forza motrice — grandi e piccole — circa 2 milioni e 200 mila cavalli di potenza media teorica o nominale; i motori idraulici installati dovrebbero costituire di conseguenza poco più di 4 milioni di cavalli, mentre la potenza elettrica installata negli impianti idroelettrici ammonterebbe a circa 2,2 milioni di chilowatt.

(b) La potenza elettrica installata nelle grandi utilizzazioni ammontava a 2 107 567 chilowatt ripartita fra 563 impianti.

(c) Notizie comunicate dal Ministero dei Lavori Pubblici — Servizio idrografico.

B. — CONSUMO DEI COMBUSTIBILI ADOPERATI PRINCIPALMENTE  
PER USI INDUSTRIALI.

Produzione nazionale.

| Anni           | Combustibili fossili |                           |                                      |                                     |                      |        | Benzina |
|----------------|----------------------|---------------------------|--------------------------------------|-------------------------------------|----------------------|--------|---------|
|                | Lignite              | Antracite<br>e litantrace | Scisti<br>bituminosi<br>e carboniosi | Carbone<br>triassico<br>e liburnico | Coke<br>metallurgico | Torba  |         |
| 1922 . . . . . | 745 402              | 26 423                    | 5 476                                | 168 929                             | 167 953              | 56 687 | 897     |
| 1923 . . . . . | 953 460              | 9 640                     | 5 662                                | 164 060                             | 275 235              | 55 837 | 898     |
| 1924 . . . . . | 917 491              | 21 855                    | 2 937                                | 105 430                             | 309 971              | 83 441 | 1 087   |
| 1925 . . . . . | 1 105 474            | 21 312                    | 2 700                                | 167 210                             | 512 264              | 90 191 | 1 247   |
| 1926 . . . . . | 1 181 342            | 22 280                    | 10 200                               | 186 980                             | 591 528              | 88 956 | 6 681   |

Quantità.

(Tonnellate).

|                |           |        |        |         |         |        |       |
|----------------|-----------|--------|--------|---------|---------|--------|-------|
| 1922 . . . . . | 745 402   | 26 423 | 5 476  | 168 929 | 167 953 | 56 687 | 897   |
| 1923 . . . . . | 953 460   | 9 640  | 5 662  | 164 060 | 275 235 | 55 837 | 898   |
| 1924 . . . . . | 917 491   | 21 855 | 2 937  | 105 430 | 309 971 | 83 441 | 1 087 |
| 1925 . . . . . | 1 105 474 | 21 312 | 2 700  | 167 210 | 512 264 | 90 191 | 1 247 |
| 1926 . . . . . | 1 181 342 | 22 280 | 10 200 | 186 980 | 591 528 | 88 956 | 6 681 |

Valore.

(Lire).

|                |            |           |         |             |             |           |            |
|----------------|------------|-----------|---------|-------------|-------------|-----------|------------|
| 1922 . . . . . | 44 416 455 | 6 066 670 | 328 560 | 31 300 924* | 52 704 960  | 2 917 892 | 1 794 000  |
| 1923 . . . . . | 55 875 297 | 1 793 316 | 354 720 | 27 151 550  | 102 909 300 | 2 547 382 | 1 526 600  |
| 1924 . . . . . | 54 710 447 | 3 312 700 | 175 620 | 16 319 150  | 110 588 980 | 3 817 096 | 1 847 900  |
| 1925 . . . . . | 69 949 640 | 3 346 500 | 215 000 | 26 718 360  | 147 242 560 | 4 331 450 | 2 119 900  |
| 1926 . . . . . | 78 055 270 | 4 700 840 | 474 250 | 37 396 000  | 180 749 420 | 4 401 780 | 11 422 700 |

Importazione.

al netto (a).

| Anni                           | Quantità                                      |            | Valore                                 |             |
|--------------------------------|---|------------|--|-------------|
|                                | Combustibili fossili<br>di ogni specie<br>(b) | Benzina    | Combustibili fossili<br>di ogni specie | Benzina     |
|                                | Tonnellate                                    | Tonnellate | Lire                                   | Lire        |
| 1922 . . . . .                 | 6 341 089                                     | 114 598    | 1 234 138 393                          | 246 659 358 |
| In conto riparazioni . . . . . | 2 323 526                                     | ..         | ..                                     | ..          |
| 1923 . . . . .                 | 7 517 636                                     | 132 546    | 1 512 563 966                          | 265 415 712 |
| In conto riparazioni . . . . . | 1 479 736                                     | ..         | ..                                     | ..          |
| 1924 . . . . .                 | 7 370 296                                     | 157 883    | 1 504 633 706                          | 274 877 025 |
| In conto riparazioni . . . . . | 3 608 710                                     | ..         | ..                                     | ..          |
| 1925 . . . . .                 | 8 602 832                                     | 189 063    | 1 711 711 271                          | 326 818 237 |
| In conto riparazioni . . . . . | 1 727 861                                     | ..         | ..                                     | ..          |
| 1926 . . . . .                 | 9 133 074                                     | 216 572    | 1 905 751 655                          | 419 826 905 |
| In conto riparazioni . . . . . | 2 886 008                                     | ..         | ..                                     | ..          |

(a) Cioè dedotta l'esportazione.

(b) Gli agglomerati contengono il 90 per cento circa di polvere della materia di cui sono composti e il 10 per cento di brici o catrame secco.



## C. — NOTIZIE SU ALCUNE INDUSTRIE.

## 1. Industria mineraria.

## Notizie per i prodotti principali (a).

## Quantità della produzione

| Anni          | Mine-<br>rali<br>di<br>ferro | Minerali<br>di<br>ferro<br>manga-<br>nesifero | Mine-<br>rali<br>di<br>man-<br>ganese | Mine-<br>rali<br>di<br>rame | Mine-<br>rali<br>di<br>piombo<br>(anche<br>argen-<br>tifero) | Minerali<br>di<br>zinc<br>e misti<br>di<br>piombo<br>e zinco | Mine-<br>rali<br>di<br>mer-<br>curio | Pirite<br>di<br>ferro<br>(anche<br>cupri-<br>fera) | Combu-<br>stibili<br>fossili |
|---------------|------------------------------|---|---------------------------------------|-----------------------------|--|--|--------------------------------------|--|------------------------------|
|               | Tonn.                        | Tonn.   | Tonn.                                 | Tonn.                       | Tonn.  | Tonn.  | Tonn.                                | Tonn.  | Tonn.                        |
| 1922. . . . . | 311 214                      | 3 196   | 4 694                                 | 7 863                       | 30 617   | 95 624 (b)   | 1 541                                | 486 000  | 946 230                      |
| 1923. . . . . | 340 831                      | 19 268  | 9 605                                 | 6 918                       | 37 085   | 134 307 (b)  | 1 656                                | 493 271  | 1 132 822                    |
| 1924. . . . . | 218 726                      | 18 942  | 12 189                                | 6 840                       | 40 878   | 152 323 (b)  | 1 641                                | 515 781  | 1 047 763                    |
| 1925. . . . . | 495 905                      | 17 345  | 14 984                                | 10 120                      | 51 362   | 178 968  | 217 152                              | 533 737  | 1 296 696                    |
| 1926. . . . . | 504 556                      | 18 230  | 14 010                                | 13 346                      | 54 206   | 181 041  | 228 424                              | 594 479  | 1 400 802                    |

| Anni          | Minerali<br>di solfo<br>(c) | Salgemma | Sale<br>di sorgente | Petrolio | Roccia<br>asfaltica<br>e<br>bitumi-<br>nosa,<br>e bitume<br>greggio | Acido<br>borico | Gas<br>idro-carbu-<br>rato | Bauxite |
|---------------|-----------------------------|----------|---------------------|----------|---|-----------------|----------------------------|---------|
|               | Tonn.                       | Tonn.    | Tonn.               | Tonn.    | Tonn.   | Tonn.           | Metri-cubi                 | Tonn.   |
| 1922. . . . . | 190 045                     | 49 802   | 86 572              | 4 290    | 68 647  | 2 448           | 6 653 000                  | 66 646  |
| 1923. . . . . | 265 808                     | 52 754   | 89 322              | 4 701    | 151 908   | 2 478           | 6 851 000                  | 98 055  |
| 1924. . . . . | 1 927 906                   | 56 896   | 152 505             | 5 212    | 187 244   | 2 695           | 6 700 000                  | 140 790 |
| 1925. . . . . | 1 774 275                   | 63 984   | 215 129             | 7 896    | 273 668   | 3 636           | 6 933 800                  | 195 000 |
| 1926. . . . . | 1 773 270                   | 67 610   | 237 526             | 5 405    | 313 525   | 3 655           | 5 940 000                  | 90 500  |

## Notizie per il complesso delle miniere.

| Anni          | Numero<br>delle<br>miniere<br>e ricerche<br>attive | Valore<br>della<br>produzione<br>—<br>Lire | Numero<br>degli operai | Potenza dei motori (in cavalli dinamici) |           |                               |          |
|---------------|--|--|------------------------|--|-----------|-------------------------------|----------|
|               |  |  |                        | a vapore                                 | idraulici | a gas,<br>a petrolio,<br>ecc. | elettici |
| 1922. . . . . | 1 312  | 402 224 172                                | 47 653                 | 6 881                                    | 2 377     | 7 339                         | 21 680   |
| 1923. . . . . | 1 358  | 490 718 606                                | 48 077                 | 8 032                                    | 3 272     | 7 121                         | 20 273   |
| 1924. . . . . | 1 288  | 540 889 652                                | 47 785                 | 6 890                                    | 3 166     | 5 736                         | 23 790   |
| 1925. . . . . | 1 271  | 734 273 046                                | 50 326                 | 8 340                                    | 6 084     | 7 657                         | 28 405   |
| 1926. . . . . | 1 396  | 765 380 343                                | 52 989                 | 9 096                                    | 6 539     | 8 986                         | 34 837   |

(a) Si sono considerati come prodotti principali quelli che figurano nelle statistiche, in uno qualsiasi degli anni indicati, per un valore complessivo di oltre due milioni di lire. Circa i singoli prodotti dell'industria mineraria negli anni 1922, 1923, 1924, 1925 e 1926 vedansi i prospetti delle pagine seguenti.

(b) Mercurio metallico.

(c) Dal 1917 al 1923 nella statistica mineraria il solfo greggio fu sostituito al minerale di solfo. Nell'indicata quantità di solfo greggio sono comprese le seguenti quantità di minerale di solfo macinato: nel 1922 tonnellate 22 706, nel 1923 tonn. 9 466.

Segue — Industria mineraria.

Segue — Notizie per i singoli prodotti.

Anno 1926.

| Natura<br>dei prodotti                             | Numero<br>delle miniere<br>e<br>ricerche<br>attive |                        | Produzione               |                     | Numero<br>degli operai<br>delle<br>miniere<br>e ricerche<br>attive |                        | Potenza dei motori<br>(in cavalli dinamici) |                |                                  |               |
|--|--|------------------------|--------------------------|---------------------|--|------------------------|---|----------------|----------------------------------|---------------|
|  | produt-<br>tive                                    | non<br>produt-<br>tive | Quantità                 | Valore<br>—<br>Lire | produt-<br>tive  | non<br>produt-<br>tive | a<br>vapore                                 | idrau-<br>lici | a gas,<br>a<br>petrolio,<br>ecc. | elettrici     |
| Minerali di ferro . . . .                          | 33   | 14                     | 504 556                  | 3 010 668           | 1 535  | 130                    | 575   | ..             | 119                              | 916           |
| Id. di ferro mangane-<br>sifero . . . . .          | 4  | 10                     | 18 230                   | 3 604 850           | 120  | 43                     | ..  | ..             | ..                               | 55            |
| Id. di manganese . . .                             | 18   | 15                     | 14 010                   | 2 392 320           | 368  | 60                     | 12  | ..             | 379                              | ..            |
| Id. di rame . . . . .                              | 6  | 21                     | 13 346                   | 1 891 480           | 350  | 102                    | ..  | ..             | 52                               | 691           |
| Id. di piombo (anche<br>argentifero) . . . . .     | 140  | 138                    | (c) 54 206               | 97 615 226          | 16 443   | 624                    | 2 946                                       | 4 953          | 2 615                            | 13 838        |
| Id. di zinco . . . . .                             | ..   | ..                     | 181 041                  | 123 800 069         | ..   | ..                     | ..  | ..             | ..                               | ..            |
| Id. di oro . . . . .                               | 9  | 8                      | 1 930                    | 487 200             | 120  | 41                     | ..  | 625            | ..                               | 151           |
| Id. di nichelio . . . .                            | ..   | 1                      | ..                       | ..                  | ..   | 1                      | ..  | ..             | ..                               | ..            |
| Id. d'antimonio . . . .                            | 6  | 6                      | 2 613                    | 2 845 243           | 183  | 19                     | ..  | ..             | 110                              | ..            |
| Id. di mercurio . . . .                            | 9  | 9                      | 228 424                  | 75 801 424          | 2 337  | 136                    | 452   | 365            | 635                              | 795           |
| Id. di arsenico . . . .                            | ..   | 1                      | 290                      | 70 000              | ..   | 3                      | ..  | ..             | ..                               | ..            |
| Id. misti . . . . .                                | 8  | 22                     | 17 002                   | 2 042 624           | 98   | 112                    | ..  | 40             | ..                               | ..            |
| Pirite di ferro anche cu-<br>prifera . . . . .     | 24   | 31                     | 594 479                  | 75 792 360          | 3 854  | 261                    | 160   | 556            | 60                               | 3 728         |
| Combustibili fossili:                              |  |                        |                          |                     |  |                        |   |                |                                  |               |
| Antracite . . . . .                                | ..   | 12                     | 15 703                   | 3 615 040           | ..   | 38                     | ..  | ..             | ..                               | ..            |
| Litantrace . . . . .                               | ..   | 1                      | 6 572                    | 1 085 800           | ..   | 15                     | ..  | ..             | ..                               | ..            |
| Carbone liburico . . .                             | 76   | 49                     | 186 930                  | 37 396 000          | 8 972  | 86                     | 3 312                                       | ..             | 175                              | 6 433         |
| Lignite . . . . .                                  | ..   | 35                     | 1 181 342                | 78 055 270          | ..   | 125                    | ..  | ..             | ..                               | ..            |
| Scisti bituminosi, car-<br>boniosi ed ittiolitici. | ..   | 17                     | 10 290                   | 474 250             | ..   | 53                     | ..  | ..             | ..                               | ..            |
| Minerali di solfo . . . .                          | 261  | 127                    | 1 773 270                | 137 668 884         | 10 813   | 853                    | 1 417                                       | ..             | 1 472                            | 7 711         |
| Acido carbonico comp-<br>resso . . . . .           | 1  | 2                      | 120                      | 120 000             | 2  | 6                      | ..  | ..             | ..                               | 20            |
| Salgemma (a) . . . . .                             | 19   | ..                     | 67 610                   | 4 733 450           | 429  | ..                     | ..  | ..             | 80                               | 242           |
| Sale di sorgente (a) . .                           | ..   | ..                     | 237 526                  | 34 948 200          | ..   | ..                     | ..  | ..             | ..                               | ..            |
| Acque minerali (b) . . .                           | 3  | 1                      | 193 450                  | 5 603 500           | 478  | 5                      | 30  | ..             | 40                               | 137           |
| Petrolio . . . . .                                 | ..   | ..                     | 5 405                    | 6 843 500           | ..   | ..                     | ..  | ..             | ..                               | ..            |
| Gas idro-carburato . . .                           | 19   | 14                     | m <sup>3</sup> 5 940 000 | 3 524 000           | 740  | 175                    | 72  | ..             | 3 014                            | 498           |
| Roccia asfaltica e bitu-<br>minosa . . . . .       | 9  | 6                      | 312 790                  | 17 322 450          | 1 455  | 36                     | 40  | ..             | 25                               | 14            |
| Bitume greggio . . . .                             | 3  | ..                     | 735                      | 1 038 304           | 152  | ..                     | ..  | ..             | ..                               | 16            |
| Allumite . . . . .                                 | 1  | ..                     | 1 600                    | 89 600              | 21   | ..                     | ..  | ..             | ..                               | ..            |
| Leucite . . . . .                                  | 1  | 2                      | 35 000                   | 350 000             | 141  | 6                      | ..  | ..             | ..                               | 60            |
| Bauxite . . . . .                                  | 19   | 122                    | 90 500                   | 5 668 000           | 365  | 339                    | ..  | ..             | 190                              | ..            |
| Solfato di sodio . . . .                           | 1  | 2                      | 700                      | 81 000              | 10   | 6                      | 80  | ..             | 20                               | ..            |
| Acido borico . . . . .                             | 8  | ..                     | 3 655                    | 2 924 000           | 348  | ..                     | ..  | ..             | ..                               | ..            |
| Grafite . . . . .                                  | 26   | 5                      | 9 605                    | 1 467 700           | 232  | 14                     | ..  | ..             | ..                               | 32            |
| Ricerche diverse . . . .                           | 1  | 20                     | 0.5                      | 10 000              | 14   | 79                     | ..  | ..             | ..                               | ..            |
| <b>TOTALE . . . . .</b>                            | <b>705</b>   | <b>691</b>             | <b>..</b>                | <b>765 380 343</b>  | <b>49 630</b>  | <b>3 359</b>           | <b>9 096</b>                                | <b>6 539</b>   | <b>8 986</b>                     | <b>34 887</b> |
|  | <b>1 396</b>                                       |                        |                          |                     | <b>52 989</b>  |                        |   |                |                                  |               |

(a) Vedasi anche nei prospetti a pag. 140 e 141 la produzione del sale marino e nel prospetto a pag. 146 la totale produzione del sale.

(b) Questa voce comprende soltanto le acque provenienti da due concessioni accordate nella Provincia di Parma, secondo una legge di Carlo III, e quelle estratte dai pozzi demaniali del sale di sorgente e dai pozzi di petrolio.

(c) Di cui tonnellate 51 537 di minerale di piombo argentifero del tenore medio di 53.34 % di piombo e 405.05 grammi d'argento per tonnellata e tonnellate 2619 di minerale di piombo del tenore medio di 66.15 di piombo.

## 2. Officine metallurgiche e mineralurgiche.

## Notizie per i prodotti principali (a).

## Quantità della produzione.

| Anni           | Ghisa di prima fusione | Ferro e acciaio | Ferro manganese | Ferro silicio | Ghisa speculare | Silicio manganese | Rame in pani |
|----------------|------------------------|-----------------|-----------------|---------------|-----------------|-------------------|--------------|
|                | Tonnellate             | Tonnellate      | Tonnellate      | Tonnellate    | Tonnellate      | Tonnellate        | Tonnellate   |
| 1922 . . . . . | 157 599                | 1 045 995       | 14 373          | 3 356         | 1 950           | 453               | ..           |
| 1923 . . . . . | 236 253                | 1 219 457       | 22 611          | 6 475         | 3 179           | 568               | 184          |
| 1924 . . . . . | 303 972                | 1 458 135       | 14 573          | 10 063        | 10 840          | 1 753             | 10           |
| 1925 . . . . . | 481 799                | 1 891 695       | 23 239          | 10 398        | 17 733          | 2 843             | 578          |
| 1926 . . . . . | 513 425                | 1 883 841       | 12 084          | 9 342         | 19 101          | 3 001             | 420          |

| Anni           | Piombo     | Argento  | Zinco metallico | Bianco di zinco | Alluminio  | Mercurio   | Solfo greggio e minerale di solfo macinato |
|----------------|------------|----------|-----------------|-----------------|------------|------------|--|
|                | Tonnellate | Chilogr. | Tonnellate      | Tonnellate      | Tonnellate | Tonnellate | Tonnellate                                 |
| 1922 . . . . . | 10 710     | 6 368    | 3 082           | 715             | 810        | 1 541      | 190 045                                    |
| 1923 . . . . . | 17 131     | 9 942    | 3 681           | 1 033           | 1 473      | 1 656      | 265 808                                    |
| 1924 . . . . . | 22 062     | 15 458   | 5 959           | 1 764           | 2 058      | 1 641      | 317 199                                    |
| 1925 . . . . . | 24 475     | 9 977    | 6 478           | 2 310           | 1 881      | 1 834      | 290 842                                    |
| 1926 . . . . . | 23 590     | 16 154   | 7 636           | 3 739           | 1 929      | 1 871      | 305 012                                    |

| Anni           | Sale marino (b) | Asfalto e bitume | Catrame    | Coke metallurgico | Solfato d'ammonio | Baritina macinata | Talco macinato |
|----------------|-----------------|------------------|------------|-------------------|-------------------|-------------------|----------------|
|                | Tonnellate      | Tonnellate       | Tonnellate | Tonnellate        | Tonnellate        | Tonnellate        | Tonnellate     |
| 1922 . . . . . | 653 935         | 42 913           | 4 153      | 167 953           | 1 484             | ..                | ..             |
| 1923 . . . . . | 622 570         | 48 500           | 6 296      | 275 235           | 3 037             | ..                | ..             |
| 1924 . . . . . | 597 919         | 84 585           | 7 204      | 309 971           | 4 023             | 20 149            | 28 171         |
| 1925 . . . . . | 636 524         | 94 150           | 18 412     | 512 264           | 7 882             | 22 498            | 33 310         |
| 1926 . . . . . | 461 116         | 109 559          | 16 011     | 591 528           | 9 215             | 23 751            | 27 400         |

## Notizie per il complesso delle officine metallurgiche e mineralurgiche (c).

| Anni           | Numero delle officine attive | Numero degli operai | Potenza dei motori (in cavalli dinamici) |                     |                         |           |
|----------------|------------------------------|---------------------|--|---------------------|-------------------------|-----------|
|                |                              |                     | a vapore                                 | idraulici e a vento | a gas, a petrolio, ecc. | elettrici |
| 1922 . . . . . | 165                          | 20 059              | 19 097                                   | 16 720              | 24 247                  | 28 682    |
| 1923 . . . . . | 166                          | 21 970              | 18 067                                   | 17 149              | 25 899                  | 39 476    |
| 1924 . . . . . | 504                          | 27 632              | 32 659                                   | 18 508              | 24 757                  | 43 107    |
| 1925 . . . . . | 513                          | 32 313              | 56 424                                   | 18 364              | 27 162                  | 52 688    |
| 1926 . . . . . | 636                          | 36 495              | 23 181                                   | 18 642              | 32 115                  | 82 532    |

(a) Si sono considerati come prodotti principali quelli che figurano nelle statistiche, in uno qualsiasi degli anni indicati, per un valore complessivo di oltre quattro milioni di lire.

(b) Vedasi anche nei prospetti a pag. 138 e 139, la produzione del salgemma e del sale di sorgente, e, nel prospetto a pag. 146 la totale produzione del sale.

(c) Non può farsi il totale generale dei valori, perchè il valore dei prodotti intermedi, ricomparendo successivamente nei prodotti derivati, verrebbe ad essere contato più volte.

Segue — Officine metallurgiche e mineralurgiche.

Segue — Notizie per i singoli prodotti.

Anno 1926.

| Natura dei prodotti   | Num. delle officine attive | Produzione  |               | Num. degli operai | Potenza dei motori (in cavalli dinamici) |                     |                         |               |
|---|----------------------------|-------------|---------------|-------------------|--|---------------------|-------------------------|---------------|
|   |                            | Quantità    | Valore        |                   | a vapore                                 | idraulici e a vento | a gas, a petrolio, ecc. | elettrici     |
|   |                            |             |               |                   |  |                     |                         |               |
| Ghisa   | 4                          | 489 155     | 349 771 500   |                   |  |                     |                         |               |
| al coke . . . . .   | 1                          | 360         | 324 000       | 5 921             | 16 870                                   | ..                  | 30 050                  | 21 349        |
| al carbone di legna. . . . .  | 1                          | 9 635       | 7 948 875     |                   |  |                     |                         |               |
| all'alto forno elettrico . . . . .  | 5                          | 14 275      | 11 694 700    |                   |  |                     |                         |               |
| sintetica . . . . .   |                            |             |               |                   |  |                     |                         |               |
| Ferro omogeneo ed acciaio (lingotti. di prima fabbricazione } getti . .   | 41                         | 1 729 916   | 1 450 794 438 | 16 349            | 3 880                                    | 16 800              | ..                      | 42 495        |
|   |                            | 49 603      | 124 674 170   |                   |  |                     |                         |               |
| Ferro di rimpasto . . . . .   | 10                         | 104 322     | 117 635 100   | 1 629             | 580                                      | 15                  | ..                      | 2 212         |
| Leghe diverse per la siderurgia   | 6                          |             |               | 696               | ..                                       | ..                  | ..                      | 653           |
| Ferro manganese . . . . .   |                            | 13 084      | 28 715 500    |                   |  |                     |                         |               |
| Id. silicio . . . . .   |                            | 9 342       | 14 633 360    |                   |  |                     |                         |               |
| Ghisa speculare . . . . .   |                            | 19 101      | 15 409 340    |                   |  |                     |                         |               |
| Silicio manganese . . . . .   |                            | 3 001       | 5 215 800     |                   |  |                     |                         |               |
| Ferro fosforo . . . . .   |                            | 107         | 128 400       |                   |  |                     |                         |               |
| Ferro silico alluminio . . . . .  |                            | 131         | 393 000       |                   |  |                     |                         |               |
| Ferro cromo . . . . .   |                            | 292         | 874 040       |                   |  |                     |                         |               |
| Manganese silico alluminio . . . . .  |                            | 26          | 78 000        |                   |  |                     |                         |               |
| Ellanite . . . . .  |                            | 27          | 135 000       |                   |  |                     |                         |               |
| Rame in pani . . . . .  | 1                          | 420         | 3 864 000     | 40                | 40                                       | ..                  | ..                      | ..            |
| Cementi di rame . . . . .   | 3                          | 267         | 1 599 560     | 32                | ..                                       | ..                  | ..                      | 20            |
| Piombo . . . . .  |                            | 23 590      | 94 724 350    |                   |  |                     |                         |               |
| Argento . . . . .   | 2                          | kg. 16 154  | 8 039 850     | 441               | 450                                      | ..                  | ..                      | 794           |
| Oro greggio . . . . .   | 2                          | 53 6        | 639 000       | 37                | ..                                       | 200                 | ..                      | 142           |
| Zinco metallico . . . . .   | 3                          | Tonn. 7 6,6 | 31 641 101    | 501               | ..                                       | ..                  | ..                      | 4 758         |
| Cenere di zinco . . . . .   |                            | 538         | 755 138       |                   |  |                     |                         |               |
| Bianco di zinco . . . . .   | 5                          | 3 739       | 13 532 000    | 203               | ..                                       | ..                  | ..                      | 276           |
| Stagno in pani . . . . .  | 1                          | 80          | 2 400 000     | 81                | ..                                       | ..                  | 100                     | 10            |
| Antimonio (regolo, solfuro ed ossido)   | 1                          | 393         | 3 889 080     | 40                | 35                                       | ..                  | 80                      | ..            |
| Alluminio . . . . .   |                            | 1 929       | 28 379 000    |                   |  |                     |                         |               |
| Allumina (calcinata e idrata) . . . . .   | 1                          | 2 556       | 6 630 000     | 771               | ..                                       | ..                  | ..                      | 655           |
| Mercurio metallico . . . . .  | 6                          | 1 871       | 93 550 000    | 919               | 25                                       | 115                 | 30                      | 359           |
| Solfo { greggio . . . . .   | 256                        | 271 393     | 160 362 094   | 2 335             | ..                                       | 318                 | 490                     | 204           |
| { macinato (minerale) . . . . .   | 5                          | 33 619      | 10 833 975    |                   |  |                     |                         |               |
| Sale marino greggio (b) . . . . .   | 162                        | 461 116     | 23 043 515    | 2 324             | 16                                       | 421                 | 1 001                   | 857           |
| Asfalto e bitume . . . . .  | 9                          | 109 559     | 19 208 265    | 493               | 160                                      | ..                  | ..                      | 655           |
| Prodotti della distillazione della roccia asfaltica e bituminosa della torba, degli oli minerali e del carbon fossile (escluso il gas-luce ed i suoi sottoprodotti) | 13                         |             |               | 2 442             | 978                                      | ..                  | 158                     | 4 634         |
| Oli minerali diversi . . . . .  |                            | 9 826       | 12 858 500    |                   |  |                     |                         |               |
| Petrolio raffinato . . . . .  |                            | 7 280       | 11 284 100    |                   |  |                     |                         |               |
| Benzina . . . . .   |                            | 6 681       | 11 422 700    |                   |  |                     |                         |               |
| Catrame . . . . .   |                            | 16 011      | 4 209 280     |                   |  |                     |                         |               |
| Coke metallurgico . . . . .   |                            | 591 528     | 180 749 420   |                   |  |                     |                         |               |
| Solfato d'ammonio . . . . .   |                            | 9 215       | 13 780 900    |                   |  |                     |                         |               |
| Benzoli diversi . . . . .   |                            | 1 414       | 3 104 600     |                   |  |                     |                         |               |
| Iodio grezzo dall'acqua salsoiodica . . . . .   | 1                          | 4           | 800 000       | 16                | ..                                       | ..                  | ..                      | ..            |
| Prodotti della macinazione di minerali e rocce  |                            |             |               |                   |  |                     |                         |               |
| Baritina . . . . .  | 28                         | 23 751      | 4 587 260     | 290               | ..                                       | 360                 | 180                     | 247           |
| Quarzo e feldspato . . . . .  | 6                          | 8 780       | 1 520 400     | 50                | ..                                       | ..                  | ..                      | 152           |
| Grafite . . . . .   | 8                          | 7 505       | 2 240 325     | 63                | ..                                       | 200                 | ..                      | 348           |
| Talco . . . . .   | 15                         | 27 400      | 11 087 000    | 212               | ..                                       | 187                 | ..                      | 605           |
| Caolino . . . . .   | 7                          | 4 798       | 1 564 820     | 6                 | 9  | 16                  | ..                      | 67            |
| Terre refrattarie . . . . .   | ..                         | 820         | 57 400        | ..                | ..                                       | ..                  | ..                      | ..            |
| Allume potassico . . . . .  | 1                          | 1 020       | 91 800        | 44                | ..                                       | ..                  | ..                      | 59            |
| Solfato d'alluminio . . . . .   |                            | 70          | 4 900         |                   |  |                     |                         |               |
| Marmo . . . . .   | 27                         | 65 750      | 3 882 435     | 209               | ..                                       | 10                  | 14                      | 377           |
| Pomice . . . . .  | 5                          | 13 000      | 2 405 000     | 97                | 138                                      | ..                  | 12                      | ..            |
| Terre coloranti . . . . .   | 1                          | 125         | 31 000        | 4                 | ..                                       | ..                  | ..                      | 54            |
| Asbesto . . . . .   | 1                          | 2 500       | 5 000 000     | 250               | ..                                       | ..                  | ..                      | 550           |
| <b>TOTALE . . . . .</b>   | <b>638</b>                 | <b>—</b>    | <b>(a)</b>    | <b>36 496</b>     | <b>23 181</b>                            | <b>18 642</b>       | <b>32 115</b>           | <b>82 532</b> |

(a) Non può farsi il totale generale dei valori, perchè il valore dei prodotti intermedi, ricomparendo successivamente nei prodotti derivati, verrebbe ad essere contato più volte.

(b) Vedasi anche nei prospetti a pag. 138 e 139, la produzione del salgemma e del sale di sorgente, e nel prospetto a pag. 146 la totale produzione del sale.

## 3. Cave.

| Anni           | Numero<br>delle cave<br>attive<br>(a) | Valore della produzione  |  | Numero<br>degli<br>operai | Potenza dei motori (in cavalli dinamici) |           |                               |           |
|----------------|---------------------------------------|--------------------------|--|---------------------------|--|-----------|-------------------------------|-----------|
|                |                                       | complessivo<br>—<br>Lire | delle pietre<br>da taglio<br>per uso edilizio<br>e decorativo<br>—<br>Lire |                           | a vapore                                 | idraulici | a gas,<br>a petrolio,<br>ecc. | elettrici |
|                |                                       |                          |  |                           |  |           |                               |           |
| 1922 . . . . . | 8 466                                 | 323 945 716              | 206 327 969  | 48 073                    | 602                                      | 556       | 1 906                         | 8 034     |
| 1923 . . . . . | 9 238                                 | 374 063 226              | 228 009 006  | 52 726                    | 573                                      | 620       | 2 032                         | 8 992     |
| 1924 . . . . . | 9 864                                 | 435 023 156              | 263 583 352  | 56 694                    | 301                                      | 621       | 1 707                         | 9 413     |
| 1925 . . . . . | 10 253                                | 603 726 216              | 340 249 345  | 66 823                    | 726                                      | 836       | 2 434                         | 11 810    |
| 1926 . . . . . | 10 454                                | 660 670 187              | 609 909 752  | 69 074                    | 1 115                                    | 344       | 2 602                         | 15 291    |

## 4. Torbiere.

| Anni           | Numero<br>delle<br>torbiere<br>attive | Produzione                  |                     | Numero<br>degli<br>operai | Potenza<br>dei motori<br>in<br>cavalli<br>dinamici |          |
|----------------|---------------------------------------|-----------------------------|---------------------|---------------------------|--|----------|
|                |                                       | Quantità<br>—<br>Tonnellate | Valore<br>—<br>Lire |                           | elettrici  | a vapore |
|                |                                       |                             |                     |                           |  |          |
| 1922 . . . . . | 43                                    | 56 637                      | 2 917 892           | 1 338                     | 531  | 863      |
| 1923 . . . . . | 25                                    | 55 837                      | 2 547 382           | 995                       | 617  | 80       |
| 1924 . . . . . | 23                                    | 83 441                      | 3 817 996           | 1 052                     | 653  | 60       |
| 1925 . . . . . | 24                                    | 90 191                      | 4 331 450           | 1 309                     | 743  | 230      |
| 1926 . . . . . | 22                                    | 88 956                      | 4 401 780           | 1 070                     | 462  | 230      |

## 5. Industria chimica.

## Prodotti principali.

| Prodotti                               | Quantità prodotta |               |               |               |               |
|--|-------------------|---------------|---------------|---------------|---------------|
|  | 1921              | 1922          | 1923          | 1924          | 1925          |
|  | —<br>Quintali     | —<br>Quintali | —<br>Quintali | —<br>Quintali | —<br>Quintali |
| Acetone . . . . .                      | 1 830             | 2 730         | 3 500         | 3 300         | 2 660         |
| Acido acetico . . . . .                | 2 155             | 5 250         | 4 760         | 6 500         | 11 200        |
| Acido borico greggio . . . . .         | 24 900            | 25 550        | 28 000        | 28 000        | 34 000        |
| Id. raffinato . . . . .                | 13 700            | 9 320         | 18 000        | 18 000        | 19 600        |
| Acido carbonico . . . . .              | 14 000            | 19 060        | 23 260        | 26 850        | 38 000        |
| Id. citrico . . . . .                  | 7 630             | 18 860        | 13 560        | 25 500        | 29 200        |
| Id. cloridrico . . . . .               | 136 100           | 212 000       | 265 000       | 332 400       | 375 500       |
| Id. fenico . . . . .                   | 110               | 184           | 700           | 1 230         | 1 620         |
| Id. formico . . . . .                  | 47                | 49            | 135           | 1 890         | 1 980         |
| Id. idrofluosilicico . . . . .         | 235               | 220           | 225           | 1 135         | 4 000         |
| Id. lattico . . . . .                  | 830               | 1 435         | 2 200         | 3 140         | 3 170         |
| Id. nitrico (a) . . . . .              | 60 300            | 75 350        | 86 850        | 87 200        | 118 650       |
| Id. solforico (a) . . . . .            | 6 177 340         | 7 147 600     | 9 247 200     | 9 315 890     | 11 885 200    |
| Id. tartarico . . . . .                | 27 200            | 22 650        | 39 350        | 57 000        | 53 370        |
| Allume . . . . .                       | 5 330             | 10 670        | 13 000        | 12 200        | 13 800        |
| Amido (di frumento, di mais e di riso) | 17 100            | 20 100        | 71 160        | 66 930        | 72 560        |
| Ammoniaca . . . . .                    | 265               | 1 085         | 6 500         | 7 000         | 12 700        |

(a) Non è compresa la produzione del Regio Polverificio sul Liri.

## Segue — Industria chimica.

## Segue — Prodotti principali.

| Prodotti                                  | Quantità prodotta         |                           |                           |                           |                           |
|---|---------------------------|---------------------------|---------------------------|---------------------------|---------------------------|
|   | 1921<br>—<br>Quintali     | 1922<br>—<br>Quintali     | 1923<br>—<br>Quintali     | 1924<br>—<br>Quintali     | 1925<br>—<br>Quintali     |
| Anilina . . . . .                         | 1 840                     | 4 039                     | 4 800                     | 9 600                     | 10 30                     |
| Antracene greggio . . . . .               | 535                       | 450                       | 1 180                     | 4 000                     | 3 700                     |
| Arseniato di piombo . . . . .             | 170                       | 700                       | 930                       | 920                       | 1 570                     |
| Azoto . . . . .                           | Metri cubi<br>2 100       | Metri cubi<br>89 329      | Metri cubi<br>51 900      | Metri cubi<br>44 200      | Metri cubi<br>20 000      |
| Benzina (a) . . . . .                     | Quintali<br>12 435        | Quintali<br>8 975         | Quintali<br>9 000         | Quintali<br>10 880        | Quintali<br>71 700        |
| Benzolo rettificato (b) . . . . .         | 20                        | 20                        | 2 450                     | 4 700                     | 11 130                    |
| Bicromato di potassio . . . . .           | 125                       | 585                       | 930                       | 1 050                     | 650                       |
| Id. di sodio . . . . .                    | 323                       | 2 015                     | 3 150                     | 4 025                     | 4 470                     |
| Bisolfato di sodio . . . . .              | ..                        | ..                        | 163 750                   | 247 600                   | 349 000                   |
| Bisolfito di calcio . . . . .             | ..                        | ..                        | ..                        | 7 670                     | 10 200                    |
| Id. di sodio liquido . . . . .            | 31 000                    | 39 500                    | 43 700                    | 45 700                    | 89 000                    |
| Borato di sodio (borace) . . . . .        | 7 569                     | 10 400                    | 10 500                    | 10 500                    | 16 600                    |
| Calciocianamide . . . . .                 | 213 899                   | 308 400                   | 451 500                   | 432 000                   | 377 500                   |
| Carbonato di calcio precipitato . . . . . | 1 450                     | 1 880                     | 1 750                     | 2 020                     | 5 200                     |
| Id. e magnesio . . . . .                  | 4 000                     | 4 800                     | 6 500                     | 4 650                     | 7 500                     |
| Carbonato di magnesio . . . . .           | 9 610                     | 11 770                    | 14 800                    | 10 300                    | 15 800                    |
| Id. sodio anidro . . . . .                | 269 000                   | 477 000                   | 630 000                   | 850 000                   | 1 383 000                 |
| Carburo di calcio . . . . .               | 319 600                   | 419 750                   | 559 500                   | 582 700                   | 551 700                   |
| Catrame minerale . . . . .                | 301 400                   | 381 530                   | 429 960                   | 508 000                   | 662 100                   |
| Cellulosa . . . . .                       | 630                       | 8 639                     | 13 200                    | 18 700                    | 28 300                    |
| Citrato di calcio, greggio . . . . .      | 125 465                   | 75 900                    | 74 649                    | 98 900                    | 82 190                    |
| Clorato di potassio . . . . .             | 6 100                     | 5 260                     | 7 200                     | 8 350                     | 4 200                     |
| Cloro liquido . . . . .                   | 5 300                     | 5 439                     | 4 200                     | 4 920                     | 6 970                     |
| Cloruro di bario . . . . .                | 4 300                     | 8 850                     | 9 000                     | 10 850                    | 11 319                    |
| Id. di calcio . . . . .                   | 710                       | 2 330                     | 6 930                     | 5 550                     | 8 120                     |
| Id. di magnesio . . . . .                 | 350                       | 5                         | 1 160                     | 4 340                     | 3 650                     |
| Id. di zinco, commerciale . . . . .       | 6 040                     | 7 560                     | 9 650                     | 9 750                     | 11 100                    |
| Id. stannico . . . . .                    | 10 669                    | 13 000                    | 10 250                    | 10 560                    | 11 400                    |
| Colla . . . . .                           | 30 870                    | 39 900                    | 46 000                    | 55 300                    | 60 310                    |
| Colori minerali . . . . .                 | 82 529                    | 105 840                   | 156 643                   | 183 188                   | 191 313                   |
| Id. organici sintetici . . . . .          | 35 939                    | 49 060                    | 45 800                    | 56 450                    | 69 100                    |
| Cremor di tartaro raffinato . . . . .     | 2 565                     | 2 350                     | 3 920                     | 10 350                    | 14 400                    |
| Destrina . . . . .                        | 290                       | 7 650                     | 15 000                    | 14 700                    | 15 900                    |
| Estratti tannici . . . . .                | 199 970                   | 278 360                   | 362 900                   | 443 780                   | 618 500                   |
| Estratto di malto . . . . .               | 1 439                     | 2 700                     | 2 730                     | 4 170                     | 4 270                     |
| Etere etilico . . . . .                   | 1 430                     | 1 230                     | 1 485                     | 1 760                     | 3 600                     |
| Fecola . . . . .                          | ..                        | ..                        | 23 700                    | 20 000                    | 36 000                    |
| Fosfato di ossa . . . . .                 | 70 100                    | 65 200                    | 89 500                    | 92 400                    | 99 200                    |
| Id. di sodio . . . . .                    | 11 330                    | 16 890                    | 15 300                    | 17 600                    | 27 700                    |
| Gas illuminante . . . . .                 | Metri cubi<br>216 246 417 | Metri cubi<br>253 517 368 | Metri cubi<br>290 827 544 | Metri cubi<br>338 707 330 | Metri cubi<br>575 466 190 |
| Glicerina raffinata . . . . .             | Quintali<br>5 490         | Quintali<br>6 070         | Quintali<br>14 350        | Quintali<br>18 780        | Quintali<br>18 350        |
| Glucosio liquido . . . . .                | 56 490                    | 99 717                    | 95 938                    | 96 144                    | 104 044                   |
| Grasso di ossa . . . . .                  | 9 506                     | 14 400                    | 15 150                    | 17 580                    | 22 650                    |
| Idrato di magnesio . . . . .              | ..                        | 1 300                     | 4 220                     | 3 530                     | 3 800                     |
| Idrogeno . . . . .                        | Metri cubi<br>433 550     | Metri cubi<br>716 150     | Metri cubi<br>640 000     | Metri cubi<br>1'382 200   | Metri cubi<br>2 525 000   |

(a) Per gli anni 1921, 1922, 1923, 1924, è indicata la sola benzina ottenuta dalla distillazione dei petroli greggi nazionali; per l'anno 1925 la quantità indicata, è stata ottenuta in massima parte dalla distillazione di petroli greggi importati.

(b) Dal benzolo greggio di produzione nazionale.

Segue — Industria chimica.

Segue — Prodotti principali.

| Prodotti   | Quantità prodotta       |                         |                         |                         |                         |
|--|-------------------------|-------------------------|-------------------------|-------------------------|-------------------------|
|  | 1921<br>—<br>Quintali   | 1922<br>—<br>Quintali   | 1923<br>—<br>Quintali   | 1924<br>—<br>Quintali   | 1925<br>—<br>Quintali   |
| Ipoclorito di calcio . . . . .   | 93 550                  | 122 850                 | 137 500                 | 151 000                 | 158 400                 |
| Id. di sodio . . . . .   | 63 330                  | 63 300                  | 77 500                  | 88 000                  | 87 900                  |
| Iposolfito di sodio . . . . .  | 4 050                   | 5 100                   | 7 960                   | 5 290                   | 9 200                   |
| Lattosio . . . . .   | 500                     | 2 050                   | 2 750                   | 2 450                   | 1 800                   |
| Lievito per panificazione . . . . .  | 17 660                  | 22 980                  | 30 120                  | 23 750                  | 48 800                  |
| Naftalina depurata . . . . .   | 6 500                   | 6 435                   | 11 050                  | 10 950                  | 25 300                  |
| Nitrobenzolo . . . . .   | 3 700                   | 5 250                   | 10 200                  | 13 150                  | 23 200                  |
| Oleina . . . . .   | 43 590                  | 60 170                  | 98 500                  | 74 400                  | 122 000                 |
| Olii di catrame leggeri . . . . .  | 1 370                   | 1 800                   | 1 600                   | 1 700                   | 2 400                   |
| Id. medi . . . . .   | 13 170                  | 16 100                  | 10 700                  | 14 000                  | 37 700                  |
| Id. pesanti . . . . .  | 25 280                  | 31 250                  | 37 800                  | 42 600                  | 58 200                  |
| Olii di resina . . . . .   | ..                      | 890                     | 1 000                   | 1 150                   | 1 650                   |
| Olio al zolfo . . . . .  | 133 450                 | 124 800                 | 158 600                 | 168 300                 | 179 300                 |
| Ossido di alluminio . . . . .  | 22 600                  | 15 100                  | 16 800                  | 32 960                  | 35 050                  |
| Id. di bario . . . . .   | 335                     | 585                     | 6 900                   | 26 000                  | 1 150                   |
| Id. di magnesio depurato . . . . .   | 3 380                   | 1 590                   | 2 930                   | 5 130                   | 6 850                   |
| Ossigeno . . . . .   | Metri cubi<br>2 590 450 | Metri cubi<br>2 860 000 | Metri cubi<br>4 854 000 | Metri cubi<br>5 631 000 | Metri cubi<br>7 000 000 |
| Pasta « Caffaro » . . . . .  | Quintali<br>22 000      | Quintali<br>13 000      | Quintali<br>14 000      | Quintali<br>33 000      | Quintali<br>26 850      |
| Id. di legno meccanica . . . . .   | 123 090                 | 195 400                 | 190 000                 | 243 000                 | 235 000                 |
| Pellicole cinematografiche (in metri)  | ..                      | ..                      | 4 264 700               | 5 532 000               | 6 000 060               |
| Perfosfati . . . . .   | 8 589 770               | 9 476 050               | 12 273 200              | 12 416 100              | 15 288 000              |
| Petrolio raffinato (a) . . . . .   | 14 930                  | 12 240                  | 12 170                  | 13 300                  | 130 200                 |
| Prodotti organici intermedi per la<br>fabbricazione dei colori sintetici . . . . . | 9 200                   | 17 075                  | 24 500                  | 23 700                  | 49 900                  |
| Salino potassico . . . . .   | ..                      | ..                      | 35 850                  | 38 150                  | 89 900                  |
| Sapone . . . . .   | 1 201 638               | 1 314 894               | 1 390 947               | 1 524 397               | ..                      |
| Seta artificiale . . . . .   | 14 800                  | 25 930                  | 48 300                  | 104 500                 | 138 500                 |
| Silicato di sodio solido . . . . .   | 8 500                   | 8 600                   | 28 000                  | 48 000                  | 51 800                  |
| Sipelite, ivrite, xilite e simili . . . . .  | 470                     | 650                     | 370                     | 1 350                   | 3 650                   |
| Soda caustica solida . . . . .   | 45 630                  | 52 350                  | 73 500                  | 234 700                 | 394 900                 |
| Id. sciropposa . . . . .   | 214 400                 | 319 700                 | 400 600                 | 433 000                 | 497 000                 |
| Solfato di alluminio . . . . .   | 18 170                  | 27 790                  | 27 450                  | 30 250                  | 38 800                  |
| Id. di ammonio . . . . .   | 55 900                  | 103 100                 | 113 850                 | 137 200                 | 290 700                 |
| Id. di cromo barico . . . . .  | 1 030                   | 7 300                   | 7 500                   | 7 300                   | 8 100                   |
| Id. di ferro . . . . .   | 11 510                  | 15 090                  | 18 130                  | 19 370                  | 19 380                  |
| Id. di magnesio . . . . .  | 18 950                  | 20 630                  | 32 430                  | 29 330                  | 35 130                  |
| Id. di rame . . . . .  | 953 500                 | 840 000                 | 920 100                 | 895 000                 | 831 900                 |
| Id. di sodio anidro . . . . .  | 82 200                  | 119 700                 | 113 480                 | 152 400                 | 162 000                 |
| Id. di sodio cristallizzato . . . . .  | 48 800                  | 79 650                  | 86 900                  | 92 600                  | 100 850                 |
| Solfito di sodio . . . . .   | 2 175                   | 2 275                   | 1 600                   | 1 170                   | 1 800                   |
| Solforcinato di sodio e di ammonio . . . . .                                       | 1 990                   | 3 180                   | 5 850                   | 7 700                   | 7 390                   |
| Solfuro di antimonio . . . . .   | 280                     | 1 110                   | 1 500                   | 1 600                   | 1 215                   |
| Id. di bario . . . . .   | 10 300                  | 23 750                  | 57 000                  | 85 000                  | 39 500                  |
| Id. di carbonio . . . . .  | 25 100                  | 44 050                  | 53 300                  | 63 300                  | 96 500                  |
| Id. di sodio . . . . .   | 14 500                  | 22 600                  | 28 500                  | 29 000                  | 37 350                  |
| Stearina . . . . .   | 33 500                  | 45 260                  | 50 120                  | 32 300                  | 57 650                  |
| Tannino sintetico . . . . .  | 2 000                   | 4 000                   | 3 000                   | 3 500                   | 1 400                   |
| Tartaro emetico . . . . .  | 380                     | 365                     | 465                     | 570                     | 1 770                   |
| Tetracloruro di carbonio . . . . .   | 475                     | 4 250                   | 2 185                   | 4 485                   | 7 280                   |
| Zucchero . . . . .   | 2 059 818               | 2 609 984               | 3 030 116               | 3 760 810               | 1 452 088               |

(a) Vedasi la nota a a pagina precedente.

## 6. Industrie soggette a vigilanza fiscale.

| Natura delle fabbriche od opifici  | Numero delle fabbriche od opifici che lavorarono nel |          |          | Natura e quantità dei prodotti principali  |                            |                            |                            |
|--|--|----------|----------|--|----------------------------|----------------------------|----------------------------|
|  | 1923-924   | 1924-925 | 1925-926 | Natura dei prodotti  | Quantità dei prodotti      |                            |                            |
|  |  |          |          |  | 1923 - 1924                | 1924 - 1925                | 1925 - 1926                |
| Fabbriche di spirito:  |  |          |          |  | Ettoltri                   | Ettoltri                   | Ettoltri                   |
| di 1ª categoria . . . .  | 23   | 19       | 21       | Spirito (ridotto a 100°) .   | 374 460                    | 384 752                    | 329 869                    |
| di 2ª id. . . . .  | 1 711  | 4 992    | 1 806    | Spirito id. . . . .  | 69 571                     | 121 053                    | 67 516                     |
| Fabbriche di acido acetico   | 2  | 3        | 2        | Spirito adulterato per usi industriali . . . . .                                   | 130 934                    | 171 198                    | 194 793                    |
| Fabbriche di birra . . . .   | 86   | 80       | 78       | Acido acetico . . . . .  | 8 044                      | 9 968                      | 16 396                     |
| Fabbriche di acque gassose . . . . .   | 3 350  | 3 602    | 3 968    | Birra . . . . .  | 1 465 217                  | 1 281 029                  | 1 218 249                  |
| Fabbriche di cicoria preparata e di prodotti similari . . . . .                      | 45   | 54       | 49       | Acque gassose . . . . .  | 407 128                    | 406 114                    | 414 795                    |
| Fabbriche di glucosio . . . .  | 10   | 8        | 8        | Cicoria preparata e prodotti similari . . . . .                                    | 83 517                     | 88 468                     | 90 635                     |
| Fabbriche di zucchero (a)  | 40   | 55       | 35       | Glucosio solido . . . . .  | 91                         | 353                        | 162                        |
| Opifici di oli minerali (b)  | 16   | ..       | ..       | Id. liquido . . . . .  | 93 662                     | 101 723                    | 102 316                    |
| Fabbriche di olio di semi: soggette a vigilanza permanente . . . . .                 | 43   | 29       | 26       | Zucchero di 2ª classe (compreso quello ottenuto dagli sciroppi e melassi). . . . . | 3 189 873                  | 3 822 073                  | 1 423 775                  |
| tassate a produttività giornaliera od in base alla dichiarazione di lavoro . . . . . | 472  | 419      | 436      | Sciroppi e melassi . . . . .   | 1 348 685                  | 1 792 767                  | 698 995                    |
| tassate in base alla quantità e qualità dei semi impiegati . . . . .                 | 185  | 181      | 198      | Oli minerali . . . . .   | 28 871                     | ..                         | ..                         |
| Fabbrica di saponi (c) . . . . .   | 290  | 272 (d)  | 266      | Olio di semi . . . . .   | 490 567                    | 514 228                    | 487 217                    |
| Fabbrica di liscive ed acque da bucato . . . . .                                     | 935  | 972 (d)  | 670      | Id. id. . . . .  | 151 833                    | 166 754                    | 139 192                    |
| Fabbriche di polveri piriche e di altri prodotti esplosivi (e) . . . . .             | 576  | 728      | 738      | Id. id. . . . .  | 38 451                     | 50 275                     | 35 423                     |
| Officine di gas-luce . . . . .   | 211  | 194      | 201      | Saponi: da toletta e medicinali (c) . . . . .                                      | 33 264                     | 38 581 (d)                 | 2 758                      |
| Officine di corrente elettrica . . . . .   | 10 779   | 11 665   | 12 581   | di ogni altra specie (c) . . . . .   | 10 885                     | 18 064 (d)                 | 1 336                      |
| Fabbriche di lampadine elettriche . . . . .  | 31   | 32       | 32       | Lisciva e acque da bucato . . . . .  | 1 055 835                  | 1 151 452 (d)              | 96 238                     |
|  |  |          |          | Polveri piriche da mina, da caccia ed altri esplosivi (f) . . . . .                | 326 586                    | 334 425 (d)                | 30 427                     |
|  |  |          |          | Gas-luce: per usi soggetti a tassa (g) . . . . .                                   | 293 078                    | 312 274 (d)                | 28 607                     |
|  |  |          |          | per usi non soggetti a tassa . . . . .   | 31 021                     | 31 009                     | 35 049                     |
|  |  |          |          | Corrente elettrica: per usi soggetti a tassa (g) . . . . .                         | 14 429                     | 32 438                     | 44 118                     |
|  |  |          |          | per usi non soggetti a tassa . . . . .   | Metri cubi (h) 292 751 131 | Metri cubi (h) 335 209 251 | Metri cubi (h) 371 134 379 |
|  |  |          |          |  | (i) 441 082                | (i) 557 292                | (i) 492 536                |
|  |  |          |          |  | (h) 45 515 118             | (h) 39 069 648             | (h) 434 475 068            |
|  |  |          |          |  | Migliaia di Etto-watt-ora  | Migliaia di Etto-watt-ora  | Migliaia di Etto-watt-ora  |
|  |  |          |          |  | 4 503 085                  | 5 151 344                  | 5 901 284                  |
|  |  |          |          |  | 898 542                    | 811 933                    | 766 352                    |
|  |  |          |          |  | 59 475 639                 | 64 530 165                 | 66 884 508                 |
|  |  |          |          |  | Numero                     | Numero                     | Numero                     |
|  |  |          |          |  | 10 819 673                 | 8 744 041                  | 11 369 629                 |

(a) La quantità delle barbabietole effettivamente lavorate in ciascun esercizio è rappresentata dalle seguenti cifre: 1921-922 q. 20 250 372; 1922-923 q. 24 313 117; 1923-924 q. 27 756 191 1924-925 q. 41 670 934; 1925-926 q. 12 900 887.

(b) Abolita l'imposta, per effetto del R. D. 21 ottobre 1923, n. 2553, a decorrere dal 12 dicembre 1923.

(c) Di contro alla lettera A sono registrati il numero e il prodotto delle fabbriche soggette a vigilanza permanente; di contro alla lettera B il numero e il prodotto delle fabbriche che lavorarono in base alla dichiarazione di lavoro.

(d) Dati relativi al solo mese di luglio, essendo stata l'imposta abolita, per effetto del R. D. legge 26 luglio 1925, n. 1260, a decorrere dal 1º agosto 1925.

(e) Compresa delle fuochi artificiali.

(f) Di contro alla lettera A sono registrate le quantità di polveri soggette a tassa; di contro alla lettera B le quantità non soggette a tassa, vale a dire quelle prodotte per conto dei Ministeri della guerra e della marina per le spedizioni all'estero e per usi industriali o agricoli.

(g) Di contro alla lettera A sono registrate le quantità dichiarate ed accertate in base alle dichiarazioni di consumo di contro alla lettera B le quantità presunte in base alle convenzioni di abbonamento.

(h) Ottenuto nella quasi totalità dalla distillazione del carbone.

(i) Nella quasi totalità, gas acetilene.



## 7. Industrie soggette a monopolio governativo.

## Sali.

## Quantità dei sali complessivamente prodotti (a).

| Anni          | Sale marino | Salgemma<br>e sale di sorgente<br>(b) | Totale    |
|---------------|-------------|---------------------------------------|-----------|
|               | Quintali    | Quintali                              | Quintali  |
| 1922. . . . . | 6 539 350   | 1 363 740                             | 7 903 090 |
| 1923. . . . . | 6 225 700   | 1 420 760                             | 7 646 460 |
| 1924. . . . . | 5 979 190   | 2 094 010                             | 8 073 200 |
| 1925. . . . . | 6 365 240   | 2 791 130                             | 9 156 370 |
| 1926. . . . . | 4 611 160   | 3 051 360                             | 7 662 520 |

## Quantità dei sali prodotti e numero degli operai occupati nelle Saline amministrate direttamente dallo Stato.

| Esercizi<br>finanziari<br>—<br>Saline | Quantità dei sali prodotti |                            |                             |           |            |                   |                  |          | Totale    | Nu-<br>mero<br>degli<br>operai<br>(c) |        |
|---------------------------------------|----------------------------|----------------------------|-----------------------------|-----------|------------|-------------------|------------------|----------|-----------|---------------------------------------|--------|
|                                       | • Specie dei sali          |                            |                             |           |            |                   |                  |          |           |                                       |        |
|                                       | Comune                     | Macinato                   |                             | Raffinato | Pastorizio | Refrige-<br>rante | In-<br>dustriale | Grofo    |           |                                       | Totale |
|                                       |                            | per uso<br>ali-<br>mentare | per uso<br>indu-<br>striale |           |            |                   |                  |          |           |                                       |        |
| Quintali                              | Quintali                   | Quintali                   | Quintali                    | Quintali  | Quintali   | Quintali          | Quintali         | Quintali | Quintali  |                                       |        |
| 1921-1922. . . . .                    | 2 616 304                  | 240 784                    | 64 075                      | 49 057    | 85 669     | 140 049           | 186 457          | 1 040    | 3 383 435 | 538                                   |        |
| 1922-1923. . . . .                    | 4 487 479                  | 239 672                    | 88 344                      | 59 460    | 64 156     | 120 416           | 214 235          | 7 968    | 5 276 730 | 451                                   |        |
| 1923-1924. . . . .                    | 3 789 732                  | 241 794                    | 111 575                     | 66 330    | 54 067     | 116 792           | 196 488          | 1 142    | 4 577 920 | 446                                   |        |
| 1924-1925. . . . .                    | 3 520 432                  | 287 805                    | 114 164                     | 74 436    | 61 475     | 119 114           | 215 229          | 1 226    | 4 393 881 | 431                                   |        |
| 1925-1926. . . . .                    | 3 211 487                  | 333 887                    | 171 671                     | 68 526    | 64 282     | 129 342           | 266 060          | 2 065    | 4 247 320 | 413                                   |        |

## Ripartizione per Saline nell'esercizio finanziario 1925-26.

|                      |           |         |         |        |        |        |         |       |           |     |
|----------------------|-----------|---------|---------|--------|--------|--------|---------|-------|-----------|-----|
| Cagliari . . . . .   | 1 648 008 | 152 203 | 171 392 | ..     | ..     | ..     | ..      | ..    | 1 971 603 | 31  |
| Cervia. . . . .      | 179 890   | ..      | ..      | ..     | 1 900  | 3 000  | 5 913   | ..    | 190 703   | 21  |
| Comacchio . . . . .  | 135 087   | ..      | 40      | ..     | 19 503 | 13 167 | 29 181  | ..    | 196 978   | 30  |
| Lungro . . . . .     | 107 413   | ..      | ..      | 6 388  | 100    | 2 700  | 950     | ..    | 117 551   | 117 |
| Margherita di Savola | 1 027 091 | 46 013  | ..      | ..     | 11 377 | 32 737 | 14 946  | ..    | 1 132 164 | 87  |
| Pirano . . . . .     | 70 549    | ..      | ..      | ..     | 4 425  | 3 150  | 6 000   | ..    | 87 124    | ..  |
| Tarquinia . . . . .  | 43 449    | ..      | 239     | ..     | 959    | 13 824 | 13 056  | ..    | 71 527    | 15  |
| Volterra. . . . .    | ..        | 135 671 | ..      | 62 138 | 1 550  | 3 288  | ..      | 2 065 | 204 712   | 112 |
| Depositi. . . . .    | ..        | ..      | ..      | ..     | 24 468 | 54 476 | 196 014 | ..    | 274 958   | ..  |

(a) È da avvertire che le saline marittime demaniali figurano soltanto per la quantità di sale prodotto negli esercizi finanziari chiusi al 30 giugno di ciascuno degli anni considerati.

(b) Per la distinzione delle due specie di sale, vedansi i prospetti a pag. 138 e 139

(c) Oltre agli operai permanenti, qui indicati, s'impiegano operai straordinari per i lavori normalmente occorrenti, di preparazione e raccolta, e per altri di carattere eccezionale.

Segue — Industrie soggette a monopolio governativo.

## Tabacchi.

Quantità dei tabacchi fabbricati e numero degli operai occupati nelle Manifatture dello Stato.

| Esercizi finanziari<br>—<br>Manifatture | Quantità dei tabacchi fabbricati |           |          |             |          |                        |                 | Numero degli operai (b) |
|---|----------------------------------|-----------|----------|-------------|----------|------------------------|-----------------|-------------------------|
|   | Prodotti principali              |           |          |             |          | Prodotti secondari (a) | Totale generale |                         |
|   | Tabacchi in polvere              | Trinciati | Sigari   | Spagnolette | Totale   |                        |                 |                         |
| Quintali                                | Quintali                         | Quintali  | Quintali | Quintali    | Quintali | Quintali               | Quintali        |                         |
| 1921-922 . . . . .                      | 24 661                           | 88 802    | 92 229   | 105 031     | 310 723  | 6 223                  | 316 946         | 26 835                  |
| 1922-923 . . . . .                      | 22 720                           | 84 404    | 82 185   | 111 182     | 300 491  | 11 673                 | 312 164         | 25 190                  |
| 1923-924 . . . . .                      | 21 145                           | 84 047    | 68 356   | 107 522     | 281 064  | 5 986                  | 287 050         | 23 140                  |
| 1924-925 . . . . .                      | 1 932                            | 90 223    | 61 243   | 117 200     | 288 598  | 7 302                  | 295 900         | 23 023                  |
| 1925-926 . . . . .                      | 18 943                           | 83 880    | 60 355   | 128 034     | 291 212  | 7 303                  | 298 515         | 21 939                  |

Ripartizione per Manifatture nell'esercizio finanziario 1925-1926.

|                                  |       |        |       |        |        |       |        |       |
|----------------------------------|-------|--------|-------|--------|--------|-------|--------|-------|
| Bari . . . . .                   | ..    | 2 568  | 2 630 | 10 064 | 15 262 | ..    | 15 262 | 1 084 |
| Bologna . . . . .                | 2 589 | 14 083 | ..    | 16 976 | 33 648 | 430   | 34 078 | 894   |
| Cagliari . . . . .               | 2 128 | ..     | 3 247 | ..     | 5 375  | ..    | 5 375  | 676   |
| Catania . . . . .                | ..    | 2 260  | 1 585 | ..     | 3 845  | ..    | 3 845  | 523   |
| Chiaravalle. . . . .             | 416   | ..     | 4 651 | 4 635  | 9 702  | ..    | 9 702  | 1 062 |
| Firenze { S. Orsola . . . . .    | ..    | ..     | 2 639 | ..     | 2 639  | ..    | 2 639  | 658   |
| { S. Pancrazio . . . . .         | ..    | ..     | 96    | 1 555  | 1 651  | ..    | 1 651  | 327   |
| Fiume . . . . .                  | ..    | 2 665  | 609   | 4 849  | 8 123  | ..    | 8 123  | 1 228 |
| Lecce . . . . .                  | 1 379 | ..     | ..    | 7 345  | 8 724  | ..    | 8 724  | 305   |
| Lucca . . . . .                  | ..    | 5 597  | 8 552 | 7 533  | 21 682 | ..    | 21 682 | 1 838 |
| Milano . . . . .                 | 2 578 | 13 785 | 1 295 | 9 589  | 27 247 | 5 771 | 33 018 | 922   |
| Modena . . . . .                 | ..    | ..     | 4 716 | 4 709  | 9 425  | ..    | 9 425  | 990   |
| Napoli { S.S. Apostoli . . . . . | ..    | ..     | 8 295 | ..     | 8 295  | ..    | 8 295  | 1 807 |
| { S. Pietro M. . . . .           | ..    | 7 981  | ..    | 13 416 | 21 397 | ..    | 21 397 | 762   |
| Palermo . . . . .                | 1 934 | ..     | 2 166 | 5 214  | 9 314  | 257   | 9 571  | 848   |
| Pola . . . . .                   | ..    | 6 376  | 3 801 | ..     | 10 177 | ..    | 10 177 | 1 281 |
| Roma . . . . .                   | ..    | 49     | ..    | 10 453 | 10 502 | ..    | 10 502 | 645   |
| Rovereto . . . . .               | 1 162 | 4 190  | 2 560 | 8 010  | 15 922 | 807   | 16 729 | 1 076 |
| Rovigno . . . . .                | ..    | 2 263  | 1 617 | 4 762  | 8 642  | ..    | 8 642  | 1 038 |
| Sestri P. . . . .                | ..    | ..     | 3 490 | ..     | 3 490  | ..    | 3 490  | 729   |
| Torino . . . . .                 | 625   | 12 005 | 4 033 | 8 390  | 25 053 | ..    | 25 053 | 1 430 |
| Venezia . . . . .                | 6 132 | 10 058 | 2 175 | 10 060 | 28 425 | 38    | 28 463 | 1 117 |
| Verona. . . . .                  | ..    | ..     | 2 119 | ..     | 2 119  | ..    | 2 119  | 410   |
| Zara . . . . .                   | ..    | ..     | 79    | 474    | 553    | ..    | 553    | 289   |

(a) Questi prodotti secondari si ripartiscono come segue:

| Esercizi finanziari | Estratto di tabacco | Polvere insetticida | Residui nicotinosi | Esercizi finanziari | Estratto di tabacco | Polvere insetticida | Residui nicotinosi |
|---------------------|---------------------|---------------------|--------------------|---------------------|---------------------|---------------------|--------------------|
|                     | Quintali            | Quintali            | Quintali           |                     | Quintali            | Quintali            | Quintali           |
| 1921-922 . . . . .  | 5 118               | 650                 | 455                | 1924-925 . . . . .  | 6 258               | 1 044               | ?                  |
| 1922-923 . . . . .  | 10 051              | 1 189               | 453                | 1925-926 . . . . .  | 7 633               | 605                 | ..                 |
| 1923-924 . . . . .  | 4 890               | 1 096               | ?                  |                     |                     |                     |                    |

(b) Nel totale degli operai sono compresi anche quelli addetti ai magazzini di deposito dei tabacchi greggi esteri.

## 8. Industria elettrica (a).

## Numero delle centrali e potenza installata (b).

| Anni          | Numero delle centrali |                 |           | Potenza installata (in kW) |                |           |
|---------------|-----------------------|-----------------|-----------|----------------------------|----------------|-----------|
|               | idroelettriche        | termoelettriche | in totale | idroelettrica              | termoelettrica | in totale |
| 1922. . . . . | 354                   | 124             | 478       | 1 239 093                  | 340 000        | 1 579 093 |
| 1923. . . . . | 341                   | 122             | 463       | 1 471 096                  | 374 380        | 1 845 476 |
| 1924. . . . . | 378                   | 112             | 490       | 1 534 863                  | 369 360        | 1 904 223 |
| 1925. . . . . | 552                   | 146             | 698       | 1 911 103                  | 481 057        | 2 392 160 |
| 1926. . . . . | 710                   | 162             | 872       | 2 116 932                  | 555 268        | 2 672 200 |

## Ripartizione per Compartimenti delle centrali elettriche e delle potenze installate al 31 dicembre 1926.

| Compartimenti                   | Numero delle centrali |                 |           | Potenza installata (in kW) |                |           |
|---------------------------------|-----------------------|-----------------|-----------|----------------------------|----------------|-----------|
|                                 | idroelettriche        | termoelettriche | in totale | idroelettrica              | termoelettrica | in totale |
| Piemonte . . . . .              | 186                   | 25              | 211       | 706 407                    | 39 834         | 746 241   |
| Liguria . . . . .               | 13                    | 10              | 23        | 34 879                     | 72 055         | 106 934   |
| Lombardia . . . . .             | 136                   | 28              | 164       | 512 221                    | 121 011        | 633 232   |
| Venezia Tridentina . . . . .    | 28                    | 1               | 29        | 115 048                    | 400            | 115 448   |
| Veneto . . . . .                | 119                   | 17              | 136       | 179 825                    | 49 470         | 229 295   |
| Venezia Giulia e Zara . . . . . | 5                     | 3               | 8         | 2 032                      | 11 680         | 13 712    |
| Emilia . . . . .                | 34                    | 12              | 46        | 75 686                     | 8 479          | 84 165    |
| Toscana . . . . .               | 27                    | 21              | 48        | 41 859                     | 82 645         | 124 504   |
| Marche . . . . .                | 45                    | 3               | 48        | 35 576                     | 4 792          | 40 368    |
| Umbria . . . . .                | 21                    | 1               | 22        | 123 055                    | 16 300         | 139 355   |
| Lazio . . . . .                 | 19                    | 2               | 21        | 71 978                     | 47 100         | 119 078   |
| Abruzzi e Molise . . . . .      | 30                    | ..              | 30        | 96 344                     | ..             | 96 344    |
| Campania . . . . .              | 18                    | 14              | 32        | 64 394                     | 57 403         | 121 797   |
| Puglie . . . . .                | ..                    | 8               | 8         | ..                         | 5 373          | 5 373     |
| Basilicata . . . . .            | 4                     | ..              | 4         | 2 118                      | ..             | 2 118     |
| Calabria . . . . .              | 15                    | 6               | 21        | 8 925                      | 1 910          | 10 835    |
| Sicilia . . . . .               | 7                     | 8               | 15        | 22 185                     | 29 478         | 51 663    |
| Sardegna . . . . .              | 3                     | 3               | 6         | 24 400                     | 7 338          | 31 738    |
| REGNO . . . . .                 | 710                   | 162             | 872       | 2 116 932                  | 555 268        | 2 672 200 |

## Produzione dell'energia idroelettrica e termoelettrica nell'anno 1926 (in migliaia di kWh).

| Compartimenti                   | Energia idroelettrica | Energia termoelettrica | Totale    | Compartimenti              | Energia idroelettrica | Energia termoelettrica | Totale    |
|---------------------------------|-----------------------|------------------------|-----------|----------------------------|-----------------------|------------------------|-----------|
| Piemonte . . . . .              | 2 132 987             | 23 131                 | 2 156 118 | Lazio . . . . .            | 226 818               | 4 128                  | 230 946   |
| Liguria . . . . .               | 145 405               | 38 478                 | 183 883   | Abruzzi e Molise . . . . . | 398 291               | ..                     | 398 291   |
| Lombardia . . . . .             | 1 955 242             | 58 009                 | 2 013 251 | Campania . . . . .         | 186 390               | 40 644                 | 227 034   |
| Venezia Tridentina . . . . .    | 415 823               | 21                     | 415 844   | Puglie . . . . .           | ..                    | 5 528                  | 5 528     |
| Veneto . . . . .                | 593 663               | 6 692                  | 600 355   | Basilicata . . . . .       | 4 570                 | ..                     | 4 570     |
| Venezia Giulia e Zara . . . . . | 14 346                | 11 304                 | 25 650    | Calabria . . . . .         | 20 255                | 598                    | 20 853    |
| Emilia . . . . .                | 171 899               | 2 983                  | 174 882   | Sicilia . . . . .          | 55 888                | 33 496                 | 89 384    |
| Toscana . . . . .               | 130 091               | 115 126                | 245 217   | Sardegna . . . . .         | 34 457                | 14 187                 | 48 644    |
| Marche . . . . .                | 149 787               | 4                      | 149 791   | REGNO . . . . .            | 7 280 548             | 363 004                | 7 643 552 |
| Umbria . . . . .                | 644 696               | 8 675                  | 653 371   |                            |                       |                        |           |

(a) Per gli anni dal 1922 al 1925 i dati furono desunti dalla pubblicazione « La produzione di energia elettrica in Italia nel 1925 » Ministero dei Lavori Pubblici, servizio idrografico. Per l'anno 1926 le notizie furono comunicate direttamente da quel Ministero.

(b) Le notizie si riferiscono soltanto alle centrali elettriche considerate in questa Statistica. È pertanto da avvertire che le maggiori quantità (numero delle centrali e potenza) degli ultimi anni rispetto ai precedenti sono da attribuirsi specialmente alla maggiore precisione della rilevazione statistica e non sono quindi possibili deduzioni sugli incrementi in confronto degli anni anteriori.

Tenendo conto delle centrali non considerate nella statistica, si può ritenere che la potenza idraulica assorbita dai motori *primi* di tutte le centrali idroelettriche in funzione ammonterebbe nell'anno 1926 a circa 4,2 milioni di cavalli e la potenza del macchinario elettrico a 2,4 milioni di kW (idrici).

## 9. Costruzioni navali nei cantieri mercantili (a).

| Anni<br>—<br>Tipi di navi | Navi mercantili |                            |        |                            |
|---------------------------|-----------------|----------------------------|--------|----------------------------|
|                           | impostate       |                            | varate |                            |
|                           | Numero          | Tonnellate di stazza lorda | Numero | Tonnellate di stazza lorda |
| 1923                      | 11              | 27 000                     | 16     | 60 000                     |
| 1924                      | 22              | 143 000                    | 15     | 74 000                     |
| 1925                      | 24              | 223 000                    | 22     | 126 000                    |
| 1926                      | 109             | 98 778                     | 148    | 250 289                    |

Ripartizione per tipi delle navi impostate e delle navi varate nell'anno 1926.

|                               |    |        |    |         |
|-------------------------------|----|--------|----|---------|
| Piroscafi                     | 10 | 52 622 | 15 | 81 822  |
| Motonavi                      | 12 | 43 154 | 16 | 161 650 |
| Rimorchiatori                 | 4  | 122    | 5  | 281     |
| Velieri con motore            | 16 | 628    | 27 | 793     |
| Velieri ed altri galleggianti | 67 | 2 252  | 85 | 5 743   |

## 10. Industria serica.

Produzione della seta greggia (b)

| Anni | Quantità di seta greggia (in chilogrammi)             |  |  |  | Totale generale della seta filata in Italia |
|------|---|--|--|--|---|
|      | ricavata dalla filatura di bozzoli prodotti nel Regno |  | ricavata dalla filatura di bozzoli importati dall'estero |  |   |
|      | Totale  | per 100 del totale della quantità filata | Totale   | per 100 del totale della quantità filata |   |
| 1922 | 3 734 400   | 94                                       | 255 400  | 6  | 3 989 800                                   |
| 1923 | 4 900 000   | 94                                       | 323 133  | 6  | 5 223 133                                   |
| 1924 | 5 254 404   | 94                                       | 337 900  | 6  | 5 592 304                                   |
| 1925 | 4 380 015   | 86                                       | 717 475  | 14                                       | 5 097 490                                   |
| 1926 | 3 855 036   | 88                                       | 510 750  | 12                                       | 4 365 836                                   |

## 11. Industria del cotone (c).

Fusi e telai installati.

| Anni | Numero dei fusi di filatura | Numero dei fusi di ritorcitura | Numero dei telai meccanici |
|------|-----------------------------|--------------------------------|----------------------------|
| 1921 | 4 514 000                   | 677 061                        | 122 506                    |
| 1925 | 4 753 920                   | 751 500                        | 139 000                    |
| 1926 | 4 887 513                   | 685 421                        | 132 334                    |

Produzione di filati e di tessuti.

| Anni | Produzione di filati (cotone ridotto in filato all'87%)<br>—<br>Quintali | Produzione di tessuti               |                |                                  |                |
|------|--|-------------------------------------|----------------|----------------------------------|----------------|
|      |  | a semplice altezza (fino a 100 cm.) |                | a doppia altezza (oltre 100 cm.) |                |
|      |  | in metri                            | in chilogrammi | in metri                         | in chilogrammi |
| 1922 | 1 543 000  | 527 003 346                         | 68 051 942     | 172 648 115                      | 32 945 951     |
| 1923 | 1 607 446  | 534 446 368                         | 68 258 875     | 186 045 029                      | 37 176 706     |
| 1924 | 1 747 660  | 618 812 680                         | 77 274 360     | 223 667 760                      | 44 529 570     |
| 1925 | 2 026 466  | 594 759 033                         | 73 102 612     | 215 028 932                      | 43 874 869     |
| 1926 | 1 958 504  | 691 833 340                         | 84 372 539     | 242 988 154                      | 45 384 060     |

(a) Notizie fornite dalla Direzione Generale della Marina mercantile.

(b) Notizie desunte dalla pubblicazione « Notizie statistiche sul raccolto dei bozzoli in Italia nel 1926, compilate dall'Ufficio Statistico dell'Associazione serica Italiana ».

(c) Notizie desunte dall'Annuario dell'industria cotoniera italiana, 1926, compilato dall'Associazione cotoniera italiana. I dati per l'anno 1926 sono stati comunicati dall'Istituto cotoniero italiano e dalla predetta Associazione.

## D. — PROPRIETÀ INDUSTRIALE.

## 1. Privative industriali.

## Numero degli attestati.

| Anni           | Numero degli attestati rilasciati |                       |                    |                       |                    |
|----------------|-----------------------------------|-----------------------|--------------------|-----------------------|--------------------|
|                | Totale                            | a inventori nazionali |                    | a inventori stranieri |                    |
|                |                                   | Numero assoluto       | Per 100 del totale | Numero assoluto       | Per 100 del totale |
| 1922 . . . . . | 4 005                             | 1 719                 | 42,9               | 2 286                 | 57,1               |
| 1923 . . . . . | 6 302                             | 2 753                 | 43,7               | 3 549                 | 56,3               |
| 1924 . . . . . | 23 947                            | 10 387                | 43,4               | 13 560                | 56,6               |
| 1925 . . . . . | 13 962                            | 6 162                 | 44,1               | 7 800                 | 55,9               |
| 1926 . . . . . | 6 468                             | 2 708                 | 41,9               | 3 760                 | 58,1               |

Numero degli attestati rilasciati, secondo le categorie adottate per la classificazione delle invenzioni.

(Anno 1926).

| Categorie delle invenzioni  | Numero degli attestati rilasciati |                       | Categorie delle invenzioni   | Numero degli attestati rilasciati |                       |
|---|-----------------------------------|-----------------------|--|-----------------------------------|-----------------------|
|   | in complesso                      | a inventori nazionali |  | in complesso                      | a inventori nazionali |
| I. Agricoltura, industrie agricole ed armi . . . . .  | 163                               | 106                   | XIII. Costruzioni civili, stradali ed opere idrauliche . . . . .                     | 157                               | 84                    |
| II. Alimenti e bevande diverse . . . . .  | 142                               | 70                    | XIV. Materiali laterizi, cementi, calce ed altri materiali da costruzione . . . . .  | 91                                | 44                    |
| III. Arte mineraria e produzione di metalli e di metalloidi . . . . .                                 | 99                                | 22                    | XV. Vetri e ceramiche . . . . .  | 42                                | 7                     |
| IV. Lavorazione dei metalli, del legno e delle pietre . . . . .                                       | 216                               | 69                    | XVI. Illuminazione . . . . .   | 66                                | 25                    |
| V-a Generatori di vapore e motori . . . . .   | 449                               | 160                   | XVII. Riscaldamento, ventilazione ed apparecchi di raffreddamento . . . . .          | 399                               | 147                   |
| V-b Macchine diverse ed organi delle macchine . . . . .   | 468                               | 151                   | XVIII. Mobili e materiali per abitazioni, negozi, uffici e locali pubblici . . . . . | 436                               | 261                   |
| VI. Strade ferrate e tramvie . . . . .  | 199                               | 98                    | XIX. Filatura, tessitura e industrie complementari . . . . .                         | 362                               | 138                   |
| VII. Carrozzeria e veicoli diversi . . . . .  | 710                               | 394                   | XX. Vestiri ed oggetti d'uso personale . . . . .                                     | 191                               | 99                    |
| VIII. Navigazione ed aeronautica . . . . .  | 202                               | 112                   | XXI. Pelli e cuoi . . . . .  | 26                                | 6                     |
| IX. Elettrotecnica . . . . .  | 677                               | 249                   | XXII. Industria della carta . . . . .  | 38                                | 16                    |
| X. Meccanica minuta e di precisione, strumenti scientifici e strumenti musicali . . . . .             | 250                               | 84                    | XXIII. Industrie ed arti grafiche . . . . .  | 181                               | 50                    |
| XI. Armi e materiali da guerra, da caccia e da pesca . . . . .  | 138                               | 73                    | XXIV. Industrie chimiche diverse . . . . .   | 399                               | 78                    |
| XII. Chirurgia, terapia, igiene e mezzi di protezione contro gli incendi ed altri infortuni . . . . . | 173                               | 80                    | XXV. Industrie diverse e miscelanea . . . . .  | 189                               | 85                    |
|   |                                   |                       | TOTALE . . . . .   | 6 468                             | 2 708                 |

## 2. Privative per modelli e disegni di fabbrica, e per marchi di fabbrica e di commercio.

| Anni           | Numero degli attestati rilasciati |             |             |                                       |             |             |
|----------------|-----------------------------------|-------------|-------------|---------------------------------------|-------------|-------------|
|                | per modelli e disegni di fabbrica |             |             | per marchi di fabbrica e di commercio |             |             |
|                | Totale                            | a Nazionali | a Stranieri | Totale                                | a Nazionali | a Stranieri |
| 1922 . . . . . | 186                               | 65          | 71          | 980                                   | 511         | 449         |
| 1923 . . . . . | 124                               | 109         | 15          | 1 810                                 | 1 036       | 774         |
| 1924 . . . . . | 840                               | 746         | 94          | 4 370                                 | 3 333       | 1 037       |
| 1925 . . . . . | 700                               | 619         | 81          | 3 860                                 | 3 020       | 840         |
| 1926 . . . . . | 370                               | 282         | 88          | 1 734                                 | 1 418       | 316         |

## X.

## PREZZI E CONSUMI

## INDICE.

## A — Prezzi e numeri indici:

- |  |              |
|--|--------------|
| 1. Prezzi dei principali prodotti agricoli . . . . .   | Pag. 152-153 |
| 2. Prezzi al minuto e numeri indici di 21 principali generi di consumo popolare nelle più importanti città del Regno . . . . . | » 154        |
| 3. Numeri indici del costo della vita nelle principali città e nel Regno . . . . .   | » 155        |
| 4. Numeri indici medi dei prezzi all'ingrosso, per gruppi di merci . . . . .   | » 156        |
| 5. Numeri indici dei prezzi all'ingrosso secondo il grado di lavorazione e le correnti del traffico . . . . .                  | » 156        |

## B — Consumo di alcuni generi alimentari:

- |  |           |
|--|-----------|
| 1. Quantità di frumento, granturco, vino, olio, alcool, birra, zucchero e caffè disponibili per il consumo . . . . . | » 157-158 |
| 2. Quantità del sale commestibile venduto agli Uffici di vendita e all' Esercito . . . . .                           | » 159     |

C — Consumo del tabacco . . . . . » 159

D — Derrate alimentari e merci daziate . . . . . » 160

## FONTI.

1. *Notizie periodiche di statistica agraria* - Pubblicazione del Ministero dell'Economia Nazionale (Ufficio di statistica agraria).

2. *Bollettino del Lavoro e della Previdenza sociale* - Pubblicazione mensile del Ministero dell'Economia Nazionale (Direzione generale del Lavoro, della Previdenza sociale e del Credito).

3. *Statistica delle imposte di fabbricazione* - Pubblicazione annuale del Ministero delle Finanze (Direzione generale delle Dogane ed Imposte indirette).

4. *Azienda dei sali - Relazione e bilancio industriale* - Pubblicazione annuale del Ministero delle finanze (Direzione generale delle Privative).

5. *Azienda dei tabacchi - Relazione e bilancio industriale* - Id. (id.).

6. *Movimento commerciale del Regno d'Italia* - Pubblicazione annuale del Ministero delle Finanze (Direzione generale delle Dogane ed Imposte indirette).

7. *Statistica del commercio speciale di importazione e di esportazione* - Pubblicazione mensile Id. (id.).

## A. — PREZZI E NUMERI INDICI.

## 1. Prezzi dei principali prodotti agricoli.

## a) Prezzi medi mensili ed annuali dei principali prodotti agricoli (a).

| Anni                               | Prezzi, in lire (b) |          |       |        |        |        |        |        |           |         |          |          | Media<br>annua |
|------------------------------------|---------------------|----------|-------|--------|--------|--------|--------|--------|-----------|---------|----------|----------|----------------|
|                                    | Mesi                |          |       |        |        |        |        |        |           |         |          |          |                |
|                                    | Gennaio             | Febbraio | Marzo | Aprile | Maggio | Giugno | Luglio | Agosto | Settembre | Ottobre | Novembre | Dicembre |                |
| <i>Grano tenero (al quintale).</i> |                     |          |       |        |        |        |        |        |           |         |          |          |                |
| 1922..                             | 126                 | 123      | 116   | 112    | 115    | 115    | 119    | 119    | 113       | 119     | 119      | 113      | 118            |
| 1923..                             | 111                 | 111      | 112   | 113    | 114    | 112    | 97     | 91     | 93        | 93      | 92       | 92       | 102            |
| 1924..                             | 96                  | 100      | 105   | 108    | 110    | 109    | 111    | 117    | 125       | 147     | 153      | 165      | 121            |
| 1925..                             | 193                 | 202      | 191   | 168    | 171    | 116    | 159    | 189    | 179       | 180     | 184      | 194      | 181            |
| 1926..                             | 198                 | 198      | 194   | 199    | 206    | 217    | 206    | 208    | 205       | 195     | 191      | 187      | 200            |
| <i>Grano duro (al quintale).</i>   |                     |          |       |        |        |        |        |        |           |         |          |          |                |
| 1922..                             | 135                 | 132      | 125   | 119    | 119    | 118    | 122    | 120    | 120       | 124     | 127      | 124      | 124            |
| 1923..                             | 122                 | 121      | 122   | 124    | 123    | 122    | 107    | 100    | 102       | 103     | 102      | 104      | 113            |
| 1924..                             | 106                 | 111      | 116   | 120    | 120    | 120    | 123    | 131    | 141       | 154     | 156      | 168      | 131            |
| 1925..                             | 206                 | 215      | 203   | 187    | 187    | 181    | 179    | 197    | 185       | 187     | 188      | 195      | 192            |
| 1926..                             | 202                 | 204      | 201   | 205    | 210    | 210    | 216    | 217    | 213       | 210     | 209      | 208      | 209            |
| <i>Segala (al quintale).</i>       |                     |          |       |        |        |        |        |        |           |         |          |          |                |
| 1922..                             | 95                  | 95       | 91    | 87     | 91     | 89     | 95     | 102    | 104       | 100     | 97       | 93       | 95             |
| 1923..                             | 93                  | 94       | 96    | 96     | 95     | 90     | 81     | 69     | 71        | 69      | 69       | 71       | 83             |
| 1924..                             | 73                  | 74       | 76    | 76     | 79     | 79     | 81     | 84     | 91        | 109     | 115      | 122      | 88             |
| 1925..                             | 146                 | 168      | 153   | 137    | 147    | 145    | 130    | 152    | 139       | 137     | 135      | 136      | 143            |
| 1926..                             | 138                 | 136      | 132   | 138    | 133    | 141    | 140    | 143    | 143       | 141     | 138      | 136      | 137            |
| <i>Orzo (al quintale).</i>         |                     |          |       |        |        |        |        |        |           |         |          |          |                |
| 1922..                             | 79                  | 76       | 70    | 72     | 72     | 75     | 88     | 91     | 94        | 99      | 107      | 112      | 86             |
| 1923..                             | 112                 | 112      | 114   | 117    | 114    | 92     | 89     | 82     | 81        | 81      | 85       | 84       | 97             |
| 1924..                             | 82                  | 82       | 84    | 84     | 84     | 84     | 87     | 93     | 97        | 111     | 119      | 118      | 94             |
| 1925..                             | 129                 | 133      | 134   | 130    | 128    | 119    | 110    | 116    | 116       | 118     | 116      | 116      | 122            |
| 1926..                             | 114                 | 115      | 112   | 113    | 115    | 113    | 124    | 129    | 133       | 132     | 131      | 134      | 122            |
| <i>Avena (al quintale).</i>        |                     |          |       |        |        |        |        |        |           |         |          |          |                |
| 1922..                             | 102                 | 100      | 95    | 91     | 95     | 99     | 104    | 107    | 108       | 109     | 109      | 110      | 102            |
| 1923..                             | 109                 | 110      | 109   | 107    | 101    | 95     | 83     | 77     | 77        | 77      | 77       | 78       | 92             |
| 1924..                             | 80                  | 82       | 82    | 82     | 83     | 82     | 83     | 86     | 93        | 106     | 113      | 118      | 91             |
| 1925..                             | 126                 | 130      | 128   | 120    | 123    | 123    | 117    | 123    | 125       | 125     | 128      | 128      | 125            |
| 1926..                             | 129                 | 126      | 122   | 122    | 124    | 124    | 129    | 132    | 132       | 130     | 130      | 130      | 127            |
| <i>Riso (al quintale).</i>         |                     |          |       |        |        |        |        |        |           |         |          |          |                |
| 1922..                             | 166                 | 166      | 160   | 160    | 171    | 190    | 214    | 200    | 208       | 192     | 196      | 189      | 184            |
| 1923..                             | 198                 | 200      | 200   | 205    | 204    | 207    | 204    | 185    | 176       | 170     | 169      | 170      | 191            |
| 1924..                             | 174                 | 181      | 192   | 193    | 194    | 196    | 204    | 206    | 196       | 205     | 220      | 231      | 199            |
| 1925..                             | 241                 | 243      | 239   | 234    | 230    | 242    | 257    | 273    | 258       | 238     | 240      | 242      | 245            |
| 1926..                             | 247                 | 238      | 229   | 237    | 244    | 253    | 272    | 276    | 244       | 220     | 216      | 204      | 240            |
| <i>Risone (al quintale).</i>       |                     |          |       |        |        |        |        |        |           |         |          |          |                |
| 1922..                             | 105                 | 106      | 101   | 101    | 108    | 125    | 129    | 135    | 116       | 113     | 119      | 115      | 115            |
| 1923..                             | 116                 | 117      | 120   | 130    | 127    | 127    | 124    | 104    | 102       | 101     | 101      | 102      | 114            |
| 1924..                             | 108                 | 113      | 115   | 123    | 124    | 125    | 132    | 130    | 119       | 127     | 134      | 145      | 125            |
| 1925..                             | 154                 | 161      | 156   | 145    | 143    | 149    | 161    | 145    | 150       | 149     | 153      | 151      | 153            |
| 1926..                             | 155                 | 151      | 145   | 151    | 156    | 164    | 174    | 169    | 150       | 136     | 131      | 127      | 150            |
| <i>Granoturco (al quintale).</i>   |                     |          |       |        |        |        |        |        |           |         |          |          |                |
| 1922..                             | 105                 | 103      | 97    | 92     | 99     | 101    | 109    | 113    | 105       | 101     | 99       | 95       | 102            |
| 1923..                             | 96                  | 98       | 101   | 103    | 105    | 107    | 103    | 100    | 89        | 84      | 81       | 82       | 96             |
| 1924..                             | 84                  | 90       | 95    | 97     | 96     | 96     | 95     | 92     | 95        | 103     | 105      | 108      | 96             |
| 1925..                             | 123                 | 125      | 117   | 108    | 114    | 120    | 133    | 142    | 128       | 121     | 118      | 122      | 123            |
| 1926..                             | 121                 | 118      | 115   | 116    | 119    | 124    | 126    | 121    | 113       | 106     | 101      | 98       | 113            |

(a) L'Ufficio di statistica agraria, il quale ha elaborato questi dati, ha preso in considerazione per ciascun prodotto i prezzi praticati in quei mercati che possono ritenersi rappresentare le condizioni del prodotto nei vari Compartimenti; e ha tenuto conto dei soli prezzi riferentisi a vendite all'ingrosso e fuori dazio, dei quali formò la media aritmetica.

(b) Per ogni prodotto, il prezzo medio risultante per il mese in cui ha principio la campagna agraria è scritto in caratteri corsivi.

Segue — Prezzi dei principali prodotti agricoli.

Segue — Prezzi medi mensili ed annuali dei principali prodotti agricoli.

| Anni                                | Prezzi, in lire |          |       |        |        |        |        |        |                |         |               |               | Media<br>annua |
|-------------------------------------|-----------------|----------|-------|--------|--------|--------|--------|--------|----------------|---------|---------------|---------------|----------------|
|                                     | Mesi            |          |       |        |        |        |        |        |                |         |               |               |                |
|                                     | Gennaio         | Febbraio | Marzo | Aprile | Maggio | Giugno | Luglio | Agosto | Settem-<br>bre | Ottobre | Novem-<br>bre | Dicem-<br>bre |                |
| <i>Fave (al quintale).</i>          |                 |          |       |        |        |        |        |        |                |         |               |               |                |
| 1922..                              | 100             | 98       | 93    | 96     | 99     | 104    | 111    | 112    | 109            | 115     | 117           | 116           | 106            |
| 1923..                              | 117             | 119      | 127   | 131    | 129    | 119    | 108    | 103    | 104            | 106     | 107           | 105           | 115            |
| 1924..                              | 100             | 99       | 99    | 98     | 98     | 95     | 98     | 106    | 112            | 118     | 121           | 122           | 106            |
| 1925..                              | 119             | 126      | 122   | 115    | 112    | 103    | 114    | 117    | 114            | 110     | 113           | 115           | 115            |
| 1926..                              | 125             | 122      | 120   | 120    | 123    | 126    | 132    | 139    | 144            | 147     | 145           | 147           | 133            |
| <i>Fagioli (al quintale).</i>       |                 |          |       |        |        |        |        |        |                |         |               |               |                |
| 1922..                              | 161             | 167      | 156   | 154    | 160    | 155    | 169    | 193    | 213            | 205     | 201           | 205           | 178            |
| 1923..                              | 205             | 207      | 213   | 212    | 215    | 210    | 214    | 214    | 228            | 235     | 230           | 231           | 218            |
| 1924..                              | 252             | 263      | 269   | 274    | 272    | 254    | 252    | 251    | 245            | 245     | 245           | 248           | 256            |
| 1925..                              | 230             | 225      | 213   | 205    | 188    | 182    | 176    | 180    | 186            | 183     | 182           | 179           | 194            |
| 1926..                              | 217             | 207      | 205   | 198    | 206    | 212    | 196    | 185    | 185            | 185     | 192           | 192           | 197            |
| <i>Patate (al quintale).</i>        |                 |          |       |        |        |        |        |        |                |         |               |               |                |
| 1922..                              | 72              | 76       | 81    | 93     | 104    | 90     | 72     | 66     | 66             | 65      | 67            | 69            | 77             |
| 1923..                              | 68              | 73       | 76    | 82     | 84     | 62     | 49     | 47     | 47             | 49      | 49            | 51            | 61             |
| 1924..                              | 54              | 53       | 54    | 56     | 59     | 70     | 59     | 52     | 51             | 53      | 56            | 59            | 56             |
| 1925..                              | 63              | 66       | 67    | 59     | 60     | 62     | 58     | 55     | 59             | 58      | 60            | 61            | 61             |
| 1926..                              | 66              | 72       | 75    | 101    | 106    | 78     | 62     | 58     | 58             | 64      | 67            | 69            | 73             |
| <i>Canapa (al quintale).</i>        |                 |          |       |        |        |        |        |        |                |         |               |               |                |
| 1922..                              | 404             | 400      | 371   | 353    | 346    | 375    | 440    | 472    | 496            | 490     | 484           | 475           | 426            |
| 1923..                              | 489             | 505      | 515   | 520    | 522    | 530    | 543    | 553    | 576            | 576     | 575           | 610           | 543            |
| 1924..                              | 680             | 767      | 915   | 905    | 915    | 863    | 827    | 813    | 802            | 860     | 963           | 1 062         | 864            |
| 1925..                              | 1 138           | 1 033    | 1 037 | 1 005  | 940    | 966    | 1 073  | 1 077  | 890            | 879     | 843           | 833           | 976            |
| 1926..                              | 769             | 758      | 726   | 648    | 643    | 653    | 661    | 668    | 616            | 508     | 458           | 468           | 637            |
| <i>Fieno (al quintale).</i>         |                 |          |       |        |        |        |        |        |                |         |               |               |                |
| 1922..                              | 49              | 49       | 46    | 39     | 40     | 44     | 47     | 55     | 61             | 63      | 63            | 66            | 52             |
| 1923..                              | 70              | 72       | 78    | 78     | 61     | 46     | 43     | 43     | 44             | 44      | 42            | 41            | 55             |
| 1924..                              | 42              | 41       | 40    | 37     | 37     | 39     | 39     | 38     | 33             | 38      | 42            | 46            | 39             |
| 1925..                              | 48              | 50       | 51    | 57     | 55     | 52     | 48     | 52     | 56             | 60      | 61            | 65            | 54             |
| 1926..                              | 69              | 68       | 66    | 66     | 63     | 62     | 66     | 66     | 66             | 66      | 66            | 67            | 66             |
| <i>Paglia (al quintale).</i>        |                 |          |       |        |        |        |        |        |                |         |               |               |                |
| 1922..                              | 17              | 16       | 15    | 15     | 14     | 15     | 15     | 16     | 18             | 19      | 18            | 20            | 16             |
| 1923..                              | 22              | 25       | 28    | 29     | 29     | 26     | 17     | 17     | 17             | 18      | 18            | 18            | 22             |
| 1924..                              | 18              | 18       | 18    | 18     | 17     | 16     | 15     | 16     | 16             | 18      | 20            | 22            | 18             |
| 1925..                              | 23              | 24       | 25    | 25     | 25     | 23     | 19     | 20     | 22             | 22      | 23            | 23            | 23             |
| 1926..                              | 25              | 25       | 25    | 23     | 23     | 21     | 22     | 22     | 23             | 23      | 23            | 24            | 24             |
| <i>Vino comune (all'ettolitro).</i> |                 |          |       |        |        |        |        |        |                |         |               |               |                |
| 1922..                              | 195             | 190      | 189   | 192    | 197    | 203    | 208    | 213    | 219            | 206     | 204           | 202           | 201            |
| 1923..                              | 189             | 183      | 181   | 180    | 178    | 173    | 168    | 163    | 153            | 130     | 114           | 111           | 160            |
| 1924..                              | 109             | 109      | 105   | 101    | 97     | 95     | 92     | 87     | 89             | 98      | 103           | 104           | 99             |
| 1925..                              | 103             | 105      | 104   | 100    | 107    | 111    | 115    | 128    | 135            | 141     | 140           | 135           | 119            |
| 1926..                              | 149             | 149      | 149   | 155    | 163    | 177    | 188    | 188    | 182            | 182     | 192           | 200           | 173            |
| <i>Olio di oliva (al quintale).</i> |                 |          |       |        |        |        |        |        |                |         |               |               |                |
| 1922..                              | 802             | 758      | 725   | 696    | 712    | 724    | 717    | 713    | 701            | 672     | 634           | 575           | 702            |
| 1923..                              | 588             | 611      | 637   | 643    | 639    | 625    | 615    | 624    | 627            | 671     | 676           | 683           | 637            |
| 1924..                              | 712             | 732      | 752   | 755    | 743    | 743    | 746    | 756    | 774            | 795     | 826           | 839           | 764            |
| 1925..                              | 796             | 811      | 859   | 859    | 853    | 886    | 926    | 1 068  | 1 029          | 1 010   | 1 026         | 1 027         | 930            |
| 1926..                              | 972             | 912      | 981   | 983    | 1 003  | 1 020  | 1 063  | 1 094  | 1 089          | 1 053   | 978           | 990           | 1 015          |



2. Prezzi al minuto e numeri indici di 21 principali generi di consumo popolare nelle più importanti città del Regno (a).

Anno 1926.

| Generi di consumo                 | Unità di misura | Prezzi<br>(live e centesimi). |          |       |        |        |        |        |        |           |         |          |          |
|-----------------------------------|-----------------|-------------------------------|----------|-------|--------|--------|--------|--------|--------|-----------|---------|----------|----------|
|                                   |                 | Gennaio                       | Febbraio | Marzo | Aprile | Maggio | Giugno | Luglio | Agosto | Settembre | Ottobre | Novembre | Dicembre |
| Pane di frumento. . . . .         | Kg.             | 2.30                          | 2.34     | 2.36  | 2.36   | 2.41   | 2.51   | 2.64   | 2.68   | 2.69      | 2.66    | 2.56     | 2.50     |
| Farina di frumento . . . . .      | »               | 2.48                          | 2.56     | 2.58  | 2.60   | 2.63   | 2.74   | 2.88   | 2.95   | 2.69      | 2.84    | 2.72     | 2.66     |
| Farina di granturco . . . . .     | »               | 1.73                          | 1.76     | 1.75  | 1.70   | 1.72   | 1.77   | 1.73   | 1.75   | 1.75      | 1.75    | 1.67     | 1.64     |
| Riso . . . . .                    | »               | 3.00                          | 3.01     | 2.95  | 2.92   | 2.90   | 2.97   | 2.99   | 3.06   | 3.15      | 3.12    | 2.89     | 2.69     |
| Fagioli secchi . . . . .          | »               | 2.41                          | 2.41     | 2.36  | 2.26   | 2.23   | 2.27   | 2.31   | 2.32   | 2.31      | 2.35    | 2.27     | 2.15     |
| Pasta per minestra . . . . .      | »               | 3.26                          | 3.28     | 3.28  | 3.27   | 3.29   | 3.37   | 3.46   | 3.54   | 3.59      | 3.62    | 3.58     | 3.49     |
| Patate . . . . .                  | »               | 0.87                          | 0.91     | 0.97  | 1.06   | 1.31   | 1.17   | 0.96   | 0.85   | 0.83      | 0.85    | 0.87     | 0.90     |
| Carne bovina . . . . .            | »               | 12.57                         | 12.60    | 12.28 | 12.42  | 12.47  | 12.07  | 12.23  | 12.32  | 12.11     | 12.12   | 11.99    | 11.27    |
| Carne suina fresca . . . . .      | »               | 12.51                         | 12.20    | 11.86 | 11.98  | 11.96  | 12.55  | 12.24  | 12.45  | 12.55     | 12.28   | 11.49    | 10.96    |
| Salame . . . . .                  | »               | 21.98                         | 21.84    | 21.46 | 21.28  | 21.58  | 22.19  | 21.74  | 21.65  | 21.33     | 21.85   | 21.68    | 21.09    |
| Baccalà (secco) . . . . .         | »               | 6.94                          | 6.84     | 6.76  | 6.71   | 6.60   | 6.56   | 6.74   | 6.49   | 6.88      | 6.85    | 6.49     | 6.15     |
| Uova . . . . .                    | Dozz.           | 12.36                         | 10.18    | 7.88  | 6.98   | 6.62   | 3.76   | 6.94   | 7.31   | 8.73      | 9.48    | 10.84    | 11.10    |
| Lardo . . . . .                   | Kg.             | 12.59                         | 12.05    | 11.77 | 11.60  | 11.68  | 11.88  | 11.73  | 11.69  | 11.49     | 11.55   | 10.97    | 10.18    |
| Formaggio per condimento. . . . . | »               | 19.09                         | 19.34    | 19.19 | 19.37  | 19.76  | 20.61  | 20.88  | 21.30  | 21.67     | 21.80   | 21.80    | 21.67    |
| Strutto . . . . .                 | »               | 11.47                         | 11.05    | 10.77 | 10.75  | 10.75  | 10.84  | 10.89  | 10.94  | 10.73     | 10.87   | 10.46    | 9.97     |
| Burro naturale . . . . .          | »               | 22.54                         | 21.33    | 21.55 | 21.57  | 21.38  | 21.68  | 21.22  | 21.14  | 20.93     | 21.05   | 21.39    | 21.39    |
| Olio di oliva . . . . .           | Litro           | 10.37                         | 11.01    | 10.96 | 10.88  | 10.96  | 10.91  | 11.04  | 11.12  | 11.69     | 11.72   | 11.60    | 11.44    |
| Zucchero . . . . .                | Kg.             | 7.27                          | 7.25     | 7.27  | 7.33   | 7.38   | 7.45   | 7.50   | 7.56   | 7.54      | 7.64    | 7.60     | 7.58     |
| Caffè tostato . . . . .           | »               | 34.90                         | 34.79    | 34.73 | 34.99  | 34.92  | 35.20  | 35.40  | 36.00  | 35.95     | 36.59   | 36.18    | 35.71    |
| Latte . . . . .                   | Litro           | 1.75                          | 1.77     | 1.75  | 1.76   | 1.75   | 1.76   | 1.76   | 1.77   | 1.76      | 1.80    | 1.80     | 1.83     |
| Carbone vegetale . . . . .        | Mg.             | 7.07                          | 7.00     | 7.06  | 7.02   | 7.11   | 7.08   | 7.10   | 7.07   | 7.15      | 7.21    | 7.26     | 7.18     |

Numeri indici  
(Media dell'anno 1913 = 100).

|   |              |              |              |              |              |              |              |              |              |              |              |              |
|---|--------------|--------------|--------------|--------------|--------------|--------------|--------------|--------------|--------------|--------------|--------------|--------------|
| Pane di frumento . . . . .                  | 556.2        | 566.6        | 571.4        | 571.4        | 583.5        | 607.7        | 639.2        | 648.9        | 651.3        | 644.1        | 619.1        | 605.3        |
| Farina di frumento . . . . .                | 593.3        | 612.4        | 617.2        | 622.0        | 629.2        | 655.5        | 689.0        | 705.7        | 708.1        | 679.4        | 650.7        | 636.4        |
| Farina di granturco . . . . .               | 633.7        | 644.7        | 641.0        | 622.7        | 630.0        | 648.4        | 633.7        | 641.0        | 641.0        | 641.0        | 611.7        | 600.7        |
| Riso . . . . .                              | 601.2        | 603.2        | 591.2        | 585.1        | 581.2        | 595.2        | 599.2        | 613.2        | 631.3        | 625.3        | 579.2        | 530.1        |
| Fagioli secchi . . . . .                    | 552.8        | 552.8        | 541.3        | 518.3        | 511.5        | 520.6        | 529.8        | 532.1        | 529.8        | 539.0        | 520.6        | 493.1        |
| Pasta per minestra . . . . .                | 591.7        | 595.3        | 595.3        | 593.4        | 597.1        | 611.6        | 627.9        | 642.5        | 651.5        | 657.0        | 649.7        | 633.4        |
| Patate . . . . .                            | 630.4        | 659.4        | 702.4        | 768.1        | 949.3        | 847.8        | 695.7        | 615.9        | 601.4        | 615.9        | 630.4        | 652.2        |
| Carne bovina . . . . .                      | 797.6        | 799.5        | 779.2        | 788.0        | 791.2        | 765.9        | 776.0        | 781.7        | 768.4        | 769.0        | 760.8        | 715.1        |
| Carne suina fresca . . . . .                | 594.6        | 579.8        | 563.7        | 569.3        | 568.4        | 596.5        | 581.7        | 591.7        | 596.5        | 583.7        | 546.1        | 520.9        |
| Salame . . . . .                            | 612.1        | 608.2        | 597.6        | 592.5        | 600.9        | 617.9        | 605.4        | 602.9        | 594.0        | 608.5        | 603.7        | 587.3        |
| Baccalà (secco) . . . . .                   | 532.2        | 524.5        | 518.4        | 514.5        | 506.1        | 503.1        | 516.9        | 497.7        | 527.6        | 525.3        | 497.7        | 471.6        |
| Uova . . . . .                              | 1111.5       | 915.5        | 708.6        | 627.6        | 595.3        | 607.9        | 624.1        | 657.4        | 785.1        | 852.5        | 974.8        | 998.2        |
| Lardo . . . . .                             | 580.2        | 555.3        | 542.4        | 534.5        | 538.2        | 538.2        | 540.6        | 538.7        | 529.5        | 532.3        | 505.5        | 469.1        |
| Formaggio per condimento . . . . .          | 729.2        | 738.7        | 733.0        | 739.9        | 754.8        | 787.2        | 797.6        | 813.6        | 827.7        | 832.7        | 832.7        | 827.7        |
| Strutto . . . . .                           | 574.4        | 553.3        | 539.3        | 538.3        | 538.3        | 542.8        | 545.3        | 547.8        | 537.3        | 544.3        | 523.8        | 499.2        |
| Burro naturale . . . . .                    | 666.5        | 651.3        | 643.8        | 643.4        | 637.8        | 646.8        | 633.1        | 630.7        | 624.4        | 627.9        | 638.1        | 638.1        |
| Olio di oliva . . . . .                     | 585.7        | 593.2        | 590.5        | 586.2        | 590.5        | 587.8        | 594.8        | 599.1        | 625.0        | 631.5        | 625.0        | 616.4        |
| Zucchero . . . . .                          | 529.9        | 528.4        | 529.9        | 534.2        | 537.9        | 543.0        | 546.6        | 551.0        | 549.6        | 556.9        | 553.9        | 552.5        |
| Caffè tostato . . . . .                     | 946.6        | 943.6        | 941.9        | 946.2        | 947.1        | 954.7        | 960.1        | 976.4        | 975.0        | 992.4        | 981.3        | 968.5        |
| Latte . . . . .                             | 528.7        | 534.7        | 528.7        | 531.7        | 528.7        | 531.7        | 531.7        | 534.7        | 531.7        | 543.8        | 543.8        | 555.9        |
| Carbone vegetale . . . . .                  | 876.1        | 867.4        | 875.7        | 871.0        | 882.5        | 877.6        | 880.4        | 877.2        | 886.4        | 893.7        | 899.6        | 890.1        |
| <b>Indice medio. — Anno 1926.</b> . . . . . | <b>658.3</b> | <b>648.9</b> | <b>635.5</b> | <b>633.3</b> | <b>642.8</b> | <b>647.0</b> | <b>645.2</b> | <b>647.6</b> | <b>655.8</b> | <b>661.7</b> | <b>654.7</b> | <b>641.4</b> |
| <b>Indice medio. — Anno 1925.</b> . . . . . | <b>609.1</b> | <b>609.1</b> | <b>610.5</b> | <b>606.2</b> | <b>600.2</b> | <b>602.0</b> | <b>604.7</b> | <b>618.6</b> | <b>641.9</b> | <b>644.9</b> | <b>651.5</b> | <b>652.7</b> |
| <b>Indice medio. — Anno 1924.</b> . . . . . | <b>527.3</b> | <b>529.0</b> | <b>523.2</b> | <b>526.7</b> | <b>529.5</b> | <b>542.5</b> | <b>538.1</b> | <b>534.3</b> | <b>538.0</b> | <b>555.6</b> | <b>583.0</b> | <b>600.5</b> |

a) Calcolati dalla Direzione generale del Lavoro, della Previdenza sociale e del Credito (Ministero dell'Economia Nazionale).

### 3. Numeri indici del costo della vita nelle principali città e nel Regno (a).

(Luglio 1920 = 100).

| <i>Anni</i><br>—<br><i>Mesi</i> | <i>Torino</i> | <i>Genova</i> | <i>Milano</i> | <i>Venezia</i> | <i>Trieste</i> | <i>Bologna</i> | <i>Firenze</i> | <i>Roma</i> | <i>Napoli</i> | <i>Messina</i> | <i>Regno</i><br>(b) |
|---------------------------------|---------------|---------------|---------------|----------------|----------------|----------------|----------------|-------------|---------------|----------------|---------------------|
| <b>1922</b> . . . . .           | 115.40        | 123.73        | 114.47        | 115.04         | 107.46         | ..             | 122.35         | 130.58      | 114.21        | 121.94         | 118.31              |
| <b>1923</b> . . . . .           | 116.50        | 119.84        | 113.69        | 111.80         | 104.77         | 131.16         | 122.29         | 133.02      | 114.70        | 116.20         | 117.26              |
| <b>1924</b> . . . . .           | 122.57        | 122.56        | 118.51        | 116.61         | 108.95         | 138.47         | 127.20         | 131.12      | 118.60        | 116.99         | 121.87              |
| <b>1925</b> . . . . .           | 142.58        | 114.96        | 136.76        | 132.96         | 110.99         | 152.65         | 141.85         | 146.45      | 133.05        | 128.93         | 137.74              |
| <b>1926</b> . . . . .           | 152.67        | 154.79        | 148.14        | 144.09         | 124.79         | 165.06         | 155.99         | 161.36      | 139.38        | 135.81         | 147.82              |
| 1926                            |               |               |               |                |                |                |                |             |               |                |                     |
| Gennaio . . . . .               | 149.58        | 151.37        | 145.68        | 140.30         | 125.00         | 165.06         | 152.66         | 157.56      | 138.28        | 136.01         | 145.59              |
| Febbraio . . . . .              | 149.24        | 152.23        | 145.55        | 138.75         | 123.70         | 163.80         | 151.29         | 156.83      | 138.34        | 135.17         | 144.91              |
| Marzo . . . . .                 | 149.82        | 151.08        | 145.20        | 140.17         | 122.53         | 163.55         | 150.37         | 156.20      | 137.02        | 134.94         | 144.53              |
| Aprile . . . . .                | 149.82        | 150.64        | 145.37        | 140.13         | 123.17         | 160.51         | 147.90         | 157.38      | 137.07        | 123.73         | 143.59              |
| Maggio . . . . .                | 150.56        | 151.76        | 146.12        | 141.80         | 123.80         | 162.33         | 151.90         | 158.08      | 141.10        | 132.54         | 145.60              |
| Giugno . . . . .                | 150.48        | 151.75        | 147.83        | 143.98         | 124.12         | 164.76         | 156.40         | 161.56      | 141.86        | 133.12         | 147.10              |
| Luglio . . . . .                | 156.05        | 158.28        | 148.99        | 148.28         | 124.16         | 165.35         | 158.03         | 166.08      | 142.62        | 137.15         | 149.86              |
| Agosto . . . . .                | 156.22        | 161.15        | 149.82        | 148.58         | 122.22         | 168.04         | 159.30         | 166.45      | 141.83        | 138.39         | 150.91              |
| Settembre . . . . .             | 155.53        | 158.02        | 148.99        | 147.59         | 128.23         | 168.53         | 160.20         | 165.27      | 141.31        | 140.07         | 150.92              |
| Ottobre . . . . .               | 155.42        | 158.37        | 153.37        | 147.93         | 127.64         | 168.64         | 158.56         | 163.10      | 139.44        | 138.60         | 150.83              |
| Novembre . . . . .              | 154.70        | 156.67        | 150.63        | 145.70         | 125.06         | 166.30         | 162.80         | 163.99      | 137.31        | 138.93         | 150.09              |
| Dicembre . . . . .              | 154.62        | 156.11        | 150.10        | 144.26         | 124.84         | 163.89         | 162.50         | 163.86      | 136.28        | 141.09         | 149.80              |

(a) I numeri indici sono stati calcolati in base alle proposte degli Uffici locali del Lavoro e del Convegno Statistico tenuto in Milano il 6-8 luglio 1920.  
 (b) Indici calcolati dall'Ufficio di Statistica del Comune di Milano.

## 4. Numeri indici medi dei prezzi all'ingrosso, per gruppi di merci (a).

(Media dell'anno 1913 = 100).

| Anni<br>—<br>Mesi   | Derrate<br>alimentari<br>vegetali<br>(21 merci) | Derrate<br>alimentari<br>animali<br>(16 merci) | Materie tessili<br>(18 merci) | Prodotti<br>chimici<br>(20 merci) | Minerali<br>e metalli<br>(23 merci) | Materie<br>da costruzione<br>(laterizi e legn.)<br>(8 merci) | Prodotti<br>vegetali<br>vari<br>(7 merci) | Materie<br>industriali<br>varie<br>(12 merci) | Derrate<br>alimentari<br>(37 merci) | Materie<br>industriali<br>(88 merci) | Media<br>generale<br>(125 merci) |
|---------------------|---|--|-------------------------------|-----------------------------------|-------------------------------------|--|---|---|-------------------------------------|--------------------------------------|----------------------------------|
|                     | 1922 . . . . .                                  | 555.25   | 587.38                        | 583.07                            | 437.25                              | 524.15   | 519.75                                    | 508.21  | 535.80                              | 568.80                               | 513.53                           |
| 1923 . . . . .      | 533.87  | 566.80   | 673.28                        | 421.64                            | 547.73                              | 518.98   | 515.93                                    | 534.58  | 547.54                              | 530.97                               | 535.78                           |
| 1924 . . . . .      | 523.27  | 618.41   | 709.37                        | 460.10                            | 549.51                              | 554.41   | 491.21                                    | 542.99  | 562.38                              | 549.96                               | 553.51                           |
| 1925 . . . . .      | 627.83  | 683.14   | 760.95                        | 587.63                            | 620.55                              | 655.21   | 646.95                                    | 621.40  | 651.10                              | 645.78                               | 646.24                           |
| 1926 . . . . .      | 707.55  | 633.26   | 660.36                        | 593.36                            | 665.03                              | 686.76   | 641.86                                    | 637.01  | 683.38                              | 642.78                               | 654.41                           |
| 1926                |   |  |                               |                                   |                                     |  |   |   |                                     |                                      |                                  |
| Gennaio . . . . .   | 685.55  | 675.82   | 709.34                        | 603.42                            | 625.04                              | 690.12   | 689.62                                    | 637.80  | 681.32                              | 649.66                               | 658.88                           |
| Febbraio . . . . .  | 691.78  | 667.46   | 696.73                        | 595.35                            | 627.47                              | 696.71   | 673.85                                    | 633.25  | 681.15                              | 643.94                               | 654.74                           |
| Marzo . . . . .     | 681.68  | 659.80   | 666.38                        | 583.48                            | 622.21                              | 690.08   | 632.19                                    | 613.91  | 672.13                              | 627.38                               | 640.30                           |
| Aprile . . . . .    | 693.24  | 673.49   | 649.74                        | 576.53                            | 612.09                              | 684.98   | 621.30                                    | 604.20  | 684.63                              | 617.16                               | 636.41                           |
| Maggio . . . . .    | 717.75  | 663.64   | 651.53                        | 582.15                            | 628.14                              | 683.84   | 618.83                                    | 603.36  | 693.83                              | 622.66                               | 642.93                           |
| Giugno . . . . .    | 726.52  | 657.72   | 676.75                        | 597.25                            | 638.73                              | 688.41   | 629.52                                    | 617.89  | 695.92                              | 637.26                               | 654.09                           |
| Luglio . . . . .    | 744.07  | 657.90   | 715.29                        | 617.45                            | 677.35                              | 682.96   | 643.53                                    | 654.02  | 705.50                              | 665.27                               | 676.73                           |
| Agosto . . . . .    | 755.20  | 659.05   | 732.68                        | 629.35                            | 708.60                              | 685.28   | 646.25                                    | 675.45  | 712.01                              | 682.84                               | 691.35                           |
| Settembre . . . . . | 727.16  | 664.81   | 701.43                        | 621.76                            | 708.57                              | 684.93   | 651.32                                    | 681.23  | 699.51                              | 676.09                               | 682.84                           |
| Ottobre . . . . .   | 688.18  | 649.45   | 608.07                        | 589.70                            | 720.00                              | 683.11   | 639.45                                    | 661.40  | 671.20                              | 647.76                               | 654.61                           |
| Novembre . . . . .  | 688.86  | 614.69   | 572.45                        | 566.84                            | 744.28                              | 684.37   | 632.21                                    | 634.23  | 655.75                              | 635.50                               | 641.43                           |
| Dicembre . . . . .  | 690.66  | 595.26   | 543.99                        | 557.02                            | 667.95                              | 677.36   | 624.26                                    | 627.29  | 647.66                              | 606.84                               | 618.65                           |

## 5. Numeri indici dei prezzi all'ingrosso secondo il grado di lavorazione e le correnti del traffico (a).

(Media dell'anno 1913 = 100).

| Anni<br>—<br>Mesi   | Numeri indici dei prezzi all'ingrosso                       |   |                                  |                                     |   |  | Indice generale<br>(125 merci) |
|---------------------|---|---|----------------------------------|-------------------------------------|---|--|--------------------------------|
|                     | secondo il grado di lavorazione                             |   |                                  | secondo le correnti del traffico    |   |  |                                |
|                     | Materie<br>prime<br>agricole<br>e industriali<br>(39 merci) | Prodotti<br>semi-<br>lavorati<br>(54 merci) | Prodotti<br>finiti<br>(32 merci) | Prodotti<br>nazionali<br>(83 merci) | Prodotti<br>di<br>importa-<br>zione<br>(43 merci) | Prodotti<br>di<br>esportazione<br>(23 merci) |                                |
| 1926 . . . . .      | 670.18  | 616.03                                      | 704.35                           | 629.64                              | 709.82  | 623.39                                       | 654.41                         |
| 1926                |   |   |                                  |                                     |   |  |                                |
| Gennaio . . . . .   | 665.61  | 633.56                                      | 695.27                           | 641.55                              | 689.09  | 647.65                                       | 658.88                         |
| Febbraio . . . . .  | 661.32  | 624.57                                      | 700.41                           | 638.36                              | 687.85  | 633.17                                       | 654.74                         |
| Marzo . . . . .     | 641.13  | 609.24                                      | 695.26                           | 623.58                              | 675.93  | 606.05                                       | 640.30                         |
| Aprile . . . . .    | 637.31  | 600.08                                      | 701.56                           | 622.07                              | 665.61  | 607.02                                       | 636.41                         |
| Maggio . . . . .    | 650.91  | 602.45                                      | 706.81                           | 623.79                              | 678.13  | 615.27                                       | 642.93                         |
| Giugno . . . . .    | 668.96  | 614.11                                      | 707.89                           | 629.09                              | 698.75  | 622.89                                       | 654.09                         |
| Luglio . . . . .    | 705.66  | 633.70                                      | 719.30                           | 639.59                              | 741.39  | 638.52                                       | 676.73                         |
| Agosto . . . . .    | 724.73  | 646.24                                      | 731.46                           | 647.50                              | 767.97  | 658.03                                       | 691.35                         |
| Settembre . . . . . | 714.14  | 640.00                                      | 721.65                           | 643.83                              | 753.40  | 644.27                                       | 682.84                         |
| Ottobre . . . . .   | 678.98  | 612.43                                      | 700.57                           | 626.71                              | 709.54  | 616.91                                       | 654.61                         |
| Novembre . . . . .  | 671.27  | 594.66                                      | 689.55                           | 615.34                              | 693.03  | 601.97                                       | 641.43                         |
| Dicembre . . . . .  | 622.17  | 581.30                                      | 682.46                           | 604.24                              | 649.17  | 588.91                                       | 618.65                         |

(a) Calcolati dalla Camera di Commercio di Milano.

## B. — CONSUMO DI ALCUNI GENERI ALIMENTARI (a).

## 1. Quantità di frumento, granoturco, vino, olio, alcool, birra, zucchero e caffè disponibili per il consumo.

## Frumento - Granoturco

| Anni dei raccolti | Produzione             | Quantità occorrente per la semina (b) | Commercio coll'estero nei dodici mesi dopo il raccolto |                        | Rimanenza per il consumo interno (c) |                             |                              |
|-------------------|------------------------|---------------------------------------|--|------------------------|--------------------------------------|-----------------------------|------------------------------|
|                   |                        |                                       | Esportazione   | Importazione           | durante il periodo                   | quantità assolute (2+5-3-4) | per abitante (media annuale) |
| I                 | 2                      | 3                                     | 4  | 5                      | 6                                    | 7                           | 8                            |
| <i>Frumento.</i>  |                        |                                       |  |                        |                                      |                             |                              |
| 1921 ..           | Quintali<br>52 482 000 | Quintali<br>6 000 000                 | Quintali<br>16 000                                     | Quintali<br>26 771 000 | dal 1° ag. 1921 al 31 lug. 1922      | Quintali<br>73 237 000      | Chilog.<br>185               |
| 1922 ..           | 43 992 000             | 5 800 000                             | 38 000   | 31 991 000             | » 1922 » 1923                        | 70 145 000                  |                              |
| 1923 ..           | 61 191 000             | 5 800 000                             | 284 000  | 21 193 000             | » 1923 » 1924                        | 76 300 000                  |                              |
| 1924 ..           | 46 308 000             | 5 700 000                             | 23 000   | 25 738 000             | » 1924 » 1925                        | 66 321 000                  |                              |
| 1925 ..           | 65 548 000             | 5 900 000                             | 23 000   | 18 926 000             | » 1925 » 1926                        | 78 551 000                  |                              |
| 1926 ..           | 60 050 000             | 6 144 000                             | ..   | ..                     | » 1926 » 1927                        | ..                          |                              |

*Granoturco.*

| Anni dei raccolti  | Produzione             | Quintali            | Commercio coll'estero nei dodici mesi dopo il raccolto | Rimanenza per il consumo interno | durante il periodo                | quantità assolute (2+4-3) | per abitante (media annuale) |
|--------------------|------------------------|---------------------|--|----------------------------------|-----------------------------------|---------------------------|------------------------------|
|                    |                        |                     |  |                                  |                                   |                           |                              |
| I                  | 2                      | 3                   | 4  | 5                                | 6                                 | 7                         | 8                            |
| <i>Granoturco.</i> |                        |                     |  |                                  |                                   |                           |                              |
| 1921 ..            | Quintali<br>23 452 000 | Quintali<br>542 000 | Quintali<br>2 000                                      | Quintali<br>4 305 000            | dal 1° ott. 1921 al 30 sett. 1922 | Quintali<br>27 213 000    | Chilog.<br>94                |
| 1922 ..            | 19 507 000             | 555 000             | 8 000  | 5 633 000                        | » » 1922 » 1923                   | 74 577 000                |                              |
| 1923 ..            | 22 686 000             | 552 000             | 179 000  | 1 724 000                        | » » 1923 » 1924                   | 23 679 000                |                              |
| 1924 ..            | 26 844 000             | 555 000             | 172 000  | 1 174 000                        | » » 1924 » 1925                   | 27 291 000                |                              |
| 1925 ..            | 27 932 000             | 559 000             | 8 000  | 4 851 000                        | » » 1925 » 1926                   | 32 216 000                |                              |
| 1926 ..            | 29 990 000             | ..                  | ..   | ..                               | » » 1926 » 1927                   | ..                        |                              |

## Vino.

| Anni dei raccolti | Produzione              | Commercio coll'estero nei dodici mesi dopo il raccolto |                    | Rimanenza per il consumo interno |                           |                              |
|-------------------|-------------------------|--|--------------------|----------------------------------|---------------------------|------------------------------|
|                   |                         | Esportazione   | Importazione       | durante il periodo               | quantità assolute (2+4-3) | per abitante (media annuale) |
| I                 | 2                       | 3  | 4                  | 5                                | 6                         | 7                            |
| <i>Vino.</i>      |                         |  |                    |                                  |                           |                              |
| 1921 ..           | Ettolitri<br>31 908 000 | Ettolitri<br>955 000                                   | Ettolitri<br>8 000 | dal 1° dic. 1921 al 30 nov. 1922 | Ettolitri<br>30 961 000   | Litri<br>104                 |
| 1922 ..           | 35 585 000              | 714 000  | 7 000              | » » 1922 » 1923                  | 34 878 000                |                              |
| 1923 ..           | 53 948 000              | 2 477 000  | 16 000             | » » 1923 » 1924                  | 51 487 000                |                              |
| 1924 ..           | 44 714 000              | 1 607 000  | 12 000             | » » 1924 » 1925                  | 43 119 000                |                              |
| 1925 ..           | 45 367 000              | 974 000  | 13 000             | » » 1925 » 1926                  | 44 406 000                |                              |
| 1926 ..           | 37 076 000              | ..   | ..                 | » » 1926 » 1927                  | ..                        |                              |

## Olio (d).

| Anni dei raccolti | Produzione                | Commercio coll'estero nei dodici mesi dopo il raccolto |                    | Rimanenza per il consumo interno |                           |                              |
|-------------------|---------------------------|--|--------------------|----------------------------------|---------------------------|------------------------------|
|                   |                           | Esportazione   | Importazione       | durante il periodo               | Quantità assolute (2+4-3) | per abitante (media annuale) |
| I                 | 2                         | 3  | 4                  | 5                                | 6                         | 7                            |
| <i>Olio (d).</i>  |                           |  |                    |                                  |                           |                              |
| 1921-22           | Quintali (d)<br>2 534 000 | Quintali<br>253 000                                    | Quintali<br>28 000 | dal 1° mar. 1922 al 28 feb. 1923 | Quintali<br>2 309 000     | Chilog.<br>3.80              |
| 1922-23           | 1 780 000                 | 372 000  | 4 000              | » » 1923 » 1924                  | 1 412 000                 |                              |
| 1923-24           | 2 088 000                 | 461 000  | 2 000              | » » 1924 » 1925                  | 1 629 000                 |                              |
| 1924-25           | 1 341 000                 | 382 000  | 7 000              | » » 1925 » 1926                  | 966 000                   |                              |
| 1925-26           | 1 490 000                 | 273 000  | 11 000             | » » 1926 » 1927                  | 1 228 000                 |                              |

(a) Circa il valore che si può attribuire a questi risultati vedansi le avvertenze a pag. 495 dell'Annuario Statistico 1905-907.

La media per abitante si è determinata dividendo la somma delle quantità registrate nella penultima colonna, per la somma delle cifre della popolazione calcolata per le date più prossime alla metà dei singoli periodi annui durante i quali i prodotti vennero consumati.

(b) Le quantità occorrenti per la semina furono approssimativamente determinate in ragione di quintali 1.25 di frumento e di Kg. 36 di granoturco, per ettaro. Le cifre risultanti furono arrotondate alle centinaia di migliaia di quintali per frumento e alle migliaia di quintali per il granoturco.

(c) Nel determinare le cifre del consumo del frumento non si è tenuto conto del movimento commerciale delle farine e delle paste alimentari, tale movimento non potendo influire sensibilmente sulle risultanze finali; d'altra parte non si è tenuto nemmeno conto del frumento importato temporaneamente per la fabbricazione delle paste e delle semole e per la macinazione.

(d) Il ragguaglio a peso delle quantità raccolte si è fatto in ragione di 1 HI = 90 Kg.

Segue — Consumo di alcuni generi alimentari.

## Alcool (ridotto a 100°).

| Anni           | Quantità passate in consumo nell'interno del Regno con pagamento dell'intera tassa | Altro alcool che si può ritenere passato in consumo nell'interno del Regno (a) | Quantità importata dall'estero (b) | Totale per il consumo interno |                              |
|----------------|--|--|------------------------------------|-------------------------------|------------------------------|
|                |  |  |                                    | Quantità assolute (2 + 3 + 4) | Per abitante (media annuale) |
| 1              | 2  | 3  | 4                                  | 5                             | 6                            |
| 1922 . . . . . | Ettolitri<br>340 111   | Ettolitri<br>5 692   | Ettolitri<br>5 994                 | Ettolitri<br>351 797          | Litri<br>0.73                |
| 1923 . . . . . | 270 309  | 10 165   | 2 988                              | 283 462                       |                              |
| 1924 . . . . . | 259 471  | 7 738  | 3 136                              | 270 345                       |                              |
| 1925 . . . . . | 247 466  | 8 262  | 3 883                              | 259 611                       |                              |
| 1926 . . . . . | 260 610  | 7 215  | 4 175                              | 272 000                       |                              |

## Birra.

| Anni           | Produzione             | Commercio coll'estero |                     | Rimanenza per il consumo interno |                              |
|----------------|------------------------|-----------------------|---------------------|----------------------------------|------------------------------|
|                |                        | Esportazione          | Importazione        | Quantità assolute (2 + 4 - 3)    | Per abitante (media annuale) |
| 1              | 2                      | 3                     | 4                   | 5                                | 6                            |
| 1922 . . . . . | Ettolitri<br>1 240 391 | Ettolitri<br>11 404   | Ettolitri<br>12 676 | Ettolitri<br>1 241 663           | Litri<br>3.19                |
| 1923 . . . . . | 1 191 864              | 8 991                 | 3 821               | 1 186 694                        |                              |
| 1924 . . . . . | 1 350 311              | 15 518                | 4 393               | 1 339 186                        |                              |
| 1925 . . . . . | 1 330 555              | 23 693                | 5 727               | 1 312 589                        |                              |
| 1926 . . . . . | 1 261 730              | 24 101                | 4 879               | 1 242 508                        |                              |

## Zucchero — Caffè.

| Anni           | Zucchero Quantità espresse in zucchero raffinato (c)               |                       |                     |                                  |                              | Caffè                              |                              |
|----------------|--|-----------------------|---------------------|----------------------------------|------------------------------|------------------------------------|------------------------------|
|                | Quantità estratte dai magazzini per consumo nell'interno del Regno | Commercio coll'estero |                     | Rimanenza per il consumo interno |                              | Importazione netta (e) dall'estero |                              |
|                |  | Esportazione          | Importazione (d)    | Quantità assolute (2 + 4 - 3)    | Per abitante (media annuale) | Quantità assolute                  | Per abitante (media annuale) |
| 1              | 2  | 3                     | 4                   | 5                                | 6                            | 7                                  | 8                            |
| 1922 . . . . . | Quintali<br>2 529 517  | Quintali<br>92        | Quintali<br>327 137 | Quintali<br>2 856 562            | Chilogr.<br>7.37             | Quintali<br>472 603                | Chilogr.<br>1.15             |
| 1923 . . . . . | 2 695 238  | 22 223                | 334 830             | 3 007 845                        |                              | 480 597                            |                              |
| 1924 . . . . . | 2 535 159  | 252 367               | 437 864             | 2 720 656                        |                              | 469 707                            |                              |
| 1925 . . . . . | 2 119 452  | 97 536                | 857 461             | 2 879 377                        |                              | 422 125                            |                              |
| 1926 . . . . . | 3 050 447  | 78 106                | 140 972             | 3 118 313                        |                              | 437 330                            |                              |

(a) Quantità abbuonate per forza maggiore, quantità impiegate nella fabbricazione dell'aceto, quantità lasciate a libera disposizione per premi di adulterazione e di esportazione. È superfluo avvertire che non è stato il caso qui di tener conto dell'alcool adulterato per usi industriali, trattandosi di determinare la quantità di alcool adoperato per uso alimentare.

(b) Spiriti di ogni specie, compresi il cognac, il rhum, l'acquavite, ecc., in botti, caratelli e bottiglie.

(c) Lo zucchero di 2<sup>a</sup> classe si è ridotto approssimativamente in raffinato, ammettendo un rendimento uniforme del 95 per cento. Ciò spiega, per quanto riguarda il movimento commerciale, le differenze che le cifre di questo prospetto presentano rispetto a quelle inserite nel Capitolo Commercio con l'estero.

(d) Non compreso lo zucchero importato temporaneamente.

(e) Cioè dedotte le piccole quantità che dalle statistiche commerciali risultano come esportate.

Segue — Consumo di alcuni generi alimentari.

## 2. Quantità del sale commestibile venduto agli Uffici di vendita e all' Esercito (a).

| Compartimenti (b)            | Quantità assolute |                  |                  |                  |                  | Per abitante (d)<br>Esercizio 1925-926 |
|------------------------------|-------------------|------------------|------------------|------------------|------------------|--|
|                              | 1921-22           | 1922-23          | 1923-24          | 1924-25          | 1925-26          |  |
|                              | —<br>Quintali     | —<br>Quintali    | —<br>Quintali    | —<br>Quintali    | —<br>Quintali    | —<br>Chilogr. gr.                      |
| Piemonte . . . . .           | 265 227           | 256 255          | 263 880          | 265 155          | 277 145          | 8.034                                  |
| Liguria . . . . .            | 103 699           | 106 016          | 110 572          | 108 866          | 115 596          | 8.384                                  |
| Lombardia . . . . .          | 414 775           | 426 659          | 435 512          | 436 927          | 457 964          | 8.704                                  |
| Venezia Tridentina . . . . . | 68 506            | 71 617           | 71 900           | 74 432           | 77 862           | 11.680                                 |
| Veneto . . . . .             | 297 151           | 309 321          | 341 099          | 341 259          | 356 711          | 8.103                                  |
| Venezia Giulia . . . . .     | 95 706            | 99 442           | 74 001           | 80 991           | 84 997           | 11.376                                 |
| Emilia . . . . .             | 232 845           | 238 889          | 240 969          | 257 389          | 264 397          | 8.389                                  |
| Toscana . . . . .            | 171 741           | 172 999          | 169 610          | 182 029          | 183 863          | 6.445                                  |
| Marche . . . . .             | 86 830            | 90 427           | 106 162          | 97 569           | 100 961          | 8.393                                  |
| Umbria . . . . .             | 55 581            | 58 282           | 48 731           | 50 660           | 53 330           | 8.047                                  |
| Lazio . . . . .              | 124 572           | 128 661          | 144 361          | 148 039          | 156 641          | 9.005                                  |
| Abruzzi e Molise . . . . .   | 123 886           | 124 615          | 127 696          | 128 920          | 135 422          | 8.955                                  |
| Campania . . . . .           | 278 339           | 284 642          | 291 318          | 299 754          | 303 002          | 8.068                                  |
| Puglie . . . . .             | 176 132           | 180 648          | 184 252          | 186 691          | 189 609          | 7.745                                  |
| Basilicata . . . . .         | 39 660            | 39 907           | 40 156           | 40 552           | 42 371           | 8.560                                  |
| Calabrie . . . . .           | 112 329           | 116 898          | 118 902          | 118 058          | 120 826          | 7.466                                  |
| <b>Totale (b) . . . . .</b>  | <b>2 646 985</b>  | <b>2 705 278</b> | <b>2 769 121</b> | <b>2 817 291</b> | <b>2 920 697</b> | <b>8.374</b>                           |

## C. — CONSUMO DEL TABACCO.

Quantità delle levate di tabacchi presso i Magazzini di deposito (c).

| Compartimenti                   | Quantità assolute |                |                |                |                | Per abitante (d)<br>Esercizio 1925-926 |
|---------------------------------|-------------------|----------------|----------------|----------------|----------------|--|
|                                 | 1921-22           | 1922-23        | 1923-24        | 1924-25        | 1925-26        |  |
|                                 | —<br>Quintali     | —<br>Quintali  | —<br>Quintali  | —<br>Quintali  | —<br>Quintali  | —<br>Grammi                            |
| Piemonte . . . . .              | 26 097            | 25 530         | 25 809         | 26 168         | 26 895         | 780                                    |
| Liguria . . . . .               | 14 051            | 13 803         | 13 532         | 13 685         | 14 091         | 1 022                                  |
| Lombardia . . . . .             | 43 738            | 43 380         | 44 658         | 45 632         | 47 467         | 902                                    |
| Venezia Tridentina . . . . .    | 6 942             | 6 282          | 5 953          | 6 451          | 6 985          | 1 048                                  |
| Veneto . . . . .                | 41 761            | 39 712         | 39 425         | 38 569         | 38 372         | 872                                    |
| Venezia Giulia e Zara . . . . . | 8 018             | 6 884          | 7 565          | 8 411          | 9 240          | 1 205                                  |
| Emilia . . . . .                | 24 558            | 23 808         | 23 956         | 23 695         | 23 410         | 743                                    |
| Toscana . . . . .               | 21 634            | 21 344         | 20 859         | 21 043         | 21 202         | 743                                    |
| Marche . . . . .                | 4 940             | 4 974          | 5 010          | 4 998          | 5 047          | 420                                    |
| Umbria . . . . .                | 3 112             | 3 014          | 2 750          | 2 715          | 2 798          | 422                                    |
| Lazio . . . . .                 | 12 545            | 12 667         | 13 230         | 13 598         | 14 535         | 836                                    |
| Abruzzi e Molise . . . . .      | 7 308             | 7 115          | 7 288          | 7 178          | 7 231          | 481                                    |
| Campania . . . . .              | 22 360            | 23 164         | 23 222         | 23 253         | 24 103         | 642                                    |
| Puglie . . . . .                | 12 489            | 12 849         | 13 198         | 12 722         | 12 849         | 525                                    |
| Basilicata . . . . .            | 1 641             | 1 732          | 1 760          | 1 726          | 1 746          | 353                                    |
| Calabrie . . . . .              | 5 898             | 6 318          | 6 516          | 6 525          | 6 353          | 393                                    |
| Sicilia . . . . .               | 17 903            | 18 669         | 19 072         | 19 165         | 19 473         | 456                                    |
| Sardegna . . . . .              | 4 202             | 4 269          | 4 538          | 4 455          | 4 461          | 487                                    |
| <b>REGNO . . . . .</b>          | <b>279 197</b>    | <b>275 514</b> | <b>278 341</b> | <b>279 989</b> | <b>286 308</b> | <b>715</b>                             |

(a) Non è tenuto conto in questo prospetto del sale distribuito gratuitamente ai pellagrosi poveri, circa il quale rimandiamo al capitolo *Igiene e Sanità*, del presente *Annuario*.

(b) Non comprese la Sicilia e la Sardegna, nelle quali isole non esiste il monopolio del sale.

(c) S'intende per *levata* la quantità di tabacchi che viene estratta di volta in volta dai *Magazzini di deposito*. Presso questi *Magazzini* si provvedono gli *Uffici di vendita*, i quali, a loro volta, forniscono le *Rivendite* al minuto.

(d) Le medie per abitante sono state fatte in base alla popolazione calcolata per il 1° gennaio cadente alla metà dell'esercizio considerato.

D. — DERRATE ALIMENTARI E MERCI DAZIATE (a).

Anno 1924.

| Derrate alimentari e merci  | Unità di misura   | Quantità daziata   |                   |   | Derrate alimentari e merci                            | Unità di misura | Quantità daziata  |   |   |           |           |           |
|---|---|--|-------------------|---|---|-----------------|-------------------|---|---|-----------|-----------|-----------|
|   |   | nei Comuni chiusi  | nei Comuni aperti | nei Comuni chiusi e aperti in complesso     |   |                 | nei Comuni chiusi | nei Comuni aperti   | nei Comuni chiusi e aperti in complesso |           |           |           |
| <b>Bevande:</b>   |   |  |                   | <b>Materie grasse, saponi e profumerie:</b> |   |                 |                   |   |   |           |           |           |
| Bevande vinose . . . . .  | Ettoltri  | 9 028 681  | 7 250 193         | 16 278 874                                  | Oli vegetali ed oli animali . . . . .                 | Quintali        | 851 102           | 369 711   | 1 220 813                               |           |           |           |
| Uva fresca e uva secca . . . . .  | Quintali  | 1 147 977  | 6 686             | 1 154 663                                   | Burro . . . . .                                       | Id.             | 158 671           | 84 619  | 243 290                                 |           |           |           |
| Bevande alcoliche . . . . .   | Ettoltri  | 142 810  | 277 586           | 420 396                                     | Sego . . . . .  | Id.             | 12 679            | 5 409   | 18 088                                  |           |           |           |
| Birra . . . . .   | Id.   | 490 237  | 598 610           | 1 088 847                                   | Frutti e semi oleosi . . . . .                        | Id.             | 787 973           | 39 243  | 827 216                                 |           |           |           |
| Acque gassose e minerali, da tavola . . . . .                               | Id.   | 263 047  | 400 836           | 663 883                                     | Oli e altre materie grasse non commestibili . . . . . | Id.             | 188 459           | 35 677  | 224 136                                 |           |           |           |
| Sciroppi, estratti e conserve d'ogni specie per preparare bevaude . . . . . | Quintali  | 39 386   | 45 756            | 85 142                                      | Saponi ordinari e detersivi . . . . .                 | Id.             | 194 755           | 367 416   | 862 171                                 |           |           |           |
| Neve e ghiaccio . . . . .   | Id.   | 1 710 348  | 374 167           | 2 084 515                                   | Saponi fini e generi di profumeria . . . . .          | Id.             | 54 339            | 12 085  | 66 424                                  |           |           |           |
| <b>Commestibili:</b>  |   |  |                   | <b>Combustibili:</b>                        |   |                 |                   |   |   |           |           |           |
| CARNI   | Bestie da macello daziate a capo:   |  |                   | Legna da ardere . . . . .                   |   |                 |                   |   |   |           |           |           |
|   |   | Vitelli e altri bovini . . . . . capi                        |                   |   | Numero  | 238 966         | 589 089           | 828 055   | Quintali                                | 8 861 049 | 462 652   | 9 323 701 |
|   |   | Suini . . . . . »  |                   |   | Id.   | 136 046         | 1 403 230         | 1 539 276   | Id.                                     | 4 327 752 | 877 519   | 5 205 271 |
|   |   | Ovini . . . . . »  |                   |   | Id.   | 589 572         | 2 693 439         | 3 283 011   | Id.                                     | 4 536 613 | 232 785   | 4 769 398 |
|   |   | Equini . . . . . »   |                   |   | Id.   | 6 262           | 21 194            | 27 456  | Id.                                     | 678 072   | 276 847   | 954 919   |
|   |   | Bestie macellate fresche e bestie da macello daziate a peso: |                   |   | Oli minerali . . . . .                                |                 |                   |   |   |           |           |           |
|   |   | Vitelli e altri bovini . . . . .                             |                   |   | Quintali  | 2 431 128       | 1 272 185         | 3 703 313   | Id.                                     | 58 262    | 55 937    | 114 199   |
|   |   | Suini . . . . .  |                   |   | Id.   | 354 213         | 315 619           | 669 832   | Id.                                     | 294 132   | 34 322    | 328 454   |
|   |   | Ovini . . . . .  |                   |   | Id.   | 180 157         | 181 429           | 361 586   | Quintali                                | 4 695 597 | 412 296   | 5 107 893 |
|   |   | Equini . . . . .   |                   |   | Id.   | 91 720          | 15 349            | 107 069   | Id.                                     | (2 442)   | (15 204)  | (17 646)  |
|   |   | Carni salate, affumicate ecc. e strutto bianco . . . . .     |                   |   | Id.   | 243 821         | 227 206           | 471 027   | Id.                                     | (44 964)  | (177 714) | (222 678) |
|   |   | Pollame e cacciagione . . . . .                              |                   |   | Id.   | 218 498         | 28 882            | 247 380   | Numero                                  |           |           |           |
|   |   | Latte e uova . . . . .                                       |                   |   | Id.   | 1 322 246       | 149 991           | 1 472 237   | Id.                                     |           |           |           |
|   |   | Formaggi e latticini di ogni qualità . . . . .               |                   |   | Id.   | 570 444         | 276 471           | 846 915   | Quintali                                | 558 526   | 73 154    | 631 680   |
|   |   | Pesce fresco . . . . .                                       |                   |   | Id.   | 293 063         | 167 341           | 460 404   | Generi diversi:                         |           |           |           |
|   | Pesce salato e comunque conservato . . . . .  |  |                   | Id.   | 212 022   | 216 180         | 428 202           | Carta, cartoni, registri e oggetti di cancelleria . . . . . | Quintali                                | 1 518 103 | 62 980    | 1 581 083 |
|   | Legumi secchi, erbaggi e ortaggi freschi . . . . .  |  |                   | Id.   | 1 886 957   | 294 118         | 2 181 075         | Cristallo, vetro, maiolica, porcellana ecc . . . . .        | Id.                                     | 416 125   | 33 256    | 449 381   |
|   | Zucchero e miele . . . . .  |  |                   | Id.   | 869 033   | 696 152         | 1 565 185         | Tarocchi e carte da giuoco . . . . . mazze                  | Numero                                  | 25 886    | 66 213    | 92 099    |
|   | Marmellate e conserve di frutta . . . . .   |  |                   | Id.   | 27 784  | 21 069          | 48 853            | Id. id. . . . .   | Quintali                                | 454       | 101       | 555       |
|   | Cioccolato e cacao . . . . .  |  |                   | Id.   | 61 802  | 30 463          | 92 265            | Amido e amidone . . . . .                                   | Id.                                     | 30 577    | 1 484     | 32 061    |
|   | Caffè . . . . .   |  |                   | Id.   | 201 916   | 97 672          | 299 588           | Polveri da caccia, palle e pallini di piombo . . . . .      | Id.                                     | 10 070    | 4 216     | 14 286    |
|   | Altri coloniali e droghe, surrogati del caffè ed altri commestibili di ogni sorta . . . . . |  |                   | Id.   | 1 656 240   | 219 021         | 1 875 261         | Utensili domestici . . . . .                                | Id.                                     | 148 076   | 29 047    | 177 123   |

(a) Notizie comunicate dal Ministero delle Finanze (Direzione generale delle dogane e delle imposte indirette).

## XI.

## COMMERCIO CON L'ESTERO

## INDICE.

|   |      |         |
|---|------|---------|
| Nota preliminare sulla comparabilità delle cifre relative al commercio con l'estero . . . . . | Pag. | 162     |
| A — Movimento generale del commercio d'importazione e d'esportazione . . . . .                | »    | 163     |
| B — Movimento del commercio speciale:   |      |         |
| 1. Commercio speciale distinto per paesi di provenienza e di destinazione . . . . .           | »    | 164     |
| 2. Commercio speciale distinto per categorie. . . . .   | »    | 165-166 |
| 3. Commercio speciale dei principali generi:  |      |         |
| a) Quantità e valore di alcuni principali generi <i>importati</i> . . . . .                   | »    | 167-175 |
| b) Quantità e valore di alcuni principali generi <i>esportati</i> . . . . .                   | »    | 176-182 |
| C — Movimento del commercio di temporanea importazione e di temporanea esportazione . . . . . | »    | 183     |
| D — Commercio di uscita dai depositi per l'estero . . . . .                                   | »    | 183     |
| E — Riscossioni doganali . . . . .  | »    | 184     |

## FONTI.

1. *Movimento commerciale del Regno d'Italia*. Pubblicazione annuale del Ministero delle Finanze (*Direzione generale delle dogane e imposte indirette*).

2. *Statistica del commercio speciale di importazione e di esportazione*. Pubblicazione mensile Id. (id.).



## NOTA PRELIMINARE

## sulla comparabilità delle cifre relative al commercio con l'estero (a).

Dall'anteguerra ad oggi, a prescindere dalle variazioni subite dal potere di acquisto della valuta nazionale, la comparabilità delle cifre annue relative al nostro commercio estero, e la valutazione più attendibile dello sbilancio di tale commercio, sono ostacolate dai mutamenti del metodo seguito, per la determinazione del valore delle merci e delle inesatte dichiarazioni sulla quantità e qualità dei generi commerciati.

Il computo in questione si fonda infatti sopra tre elementi passibili, per cause diverse, di gravi errori e precisamente: a) quantità, b) qualità, c) prezzi unitari.

La determinazione della quantità e della qualità si è sempre fondata dall'anteguerra ad oggi sulle dichiarazioni degli importatori o degli esportatori. Ma mentre per le merci importate, che sono tutte soggette o a dazio o ad altri diritti fiscali esiste un rigoroso controllo sui documenti di trasporto ed una accurata verifica delle dichiarazioni per le merci esportate (per la totalità quasi esenti da dazio) questo controllo è praticamente inesistente. Perciò, almeno fino a tutto il 1926, le statistiche delle merci esportate sono eseguite su quantità errate per difetto e su qualità più basse. Altrettanto non può invece affermarsi per le merci importate.

La determinazione del valore unitario dall'anteguerra fino al 1° luglio 1921 era affidata ad un'apposita Commissione di tecnici. Questo metodo che, a prescindere dal ritardo con cui la Commissione procedeva nella determinazione dei prezzi unitari, non dava luogo, in condizioni statiche o lentamente dinamiche dei prezzi, ad inconvenienti, si rivelò, dai risultati cui condusse nel 1920, non più consigliabile.

Infatti per il 1920 la Commissione, avendo condotto come al solito, i suoi lavori con un ritardo di oltre un anno, si lasciò influenzare dall'avvenuto rialzo, e stabilì, tanto per le importazioni che per le esportazioni, prezzi unitari di gran lunga superiori a quelli medi annui. Riconosciuto facilmente l'errore da riscontri eseguiti posteriormente sulle mercuriali delle Camere di Commercio, è da credere che esso venne eliminato nelle stime della Commissione fatta per il 1921. Ad ogni modo col 1° luglio 1921 fu tenuto conto del valore dichiarato dagli esportatori e dagli importatori.

Da questo periodo fino al 31 dicembre 1926 è da credersi che per le merci esportate, possa avere avuto giuoco nonostante la maggior cura posta nei riscontri da parte delle autorità doganali la tendenza degli esportatori a fare apparire meno grande il giro dei loro affari. Ad ogni modo tale occultazione pare sia praticamente trascurabile dal 1° dicembre 1926 con la entrata in vigore delle nuove disposizioni che comminano penalità severissime per le false dichiarazioni.

Per la eliminazione delle predette cause di errore riteniamo consigliabili le seguenti percentuali di correzione, che ci vengono segnalate da tecnici preposti alle rilevazioni in parola: fino a tutto il 1919 è conveniente elevare del 10% i valori dell'esportazione, per tener conto delle false dichiarazioni sulle quantità e qualità delle merci. Per il 1920, il riscontro eseguito sulle mercuriali dimostrò che i prezzi unitari fissati dalla Commissione risultarono esagerati del 30-35%. È consigliabile perciò ridurre di tanto il valore delle merci importate (la percentuale adottata nella seguente tabella è del 32,5%). Quello delle merci esportate dovrà invece essere prima accresciuto del 10% per tener conto delle false dichiarazioni sulle quantità e qualità e poi ridotto del 32,5% per eliminare la sopravvalutazione dei prezzi fissati dalla Commissione (il che importa una riduzione del 25,75%).

Pel primo semestre del 1921, cessata la sopravvalutazione dei prezzi unitari è opportuno come per il 1919, limitarsi all'aumento del 10% sulle merci esportate.

Il nuovo sistema introdotto col 1° luglio 1921 che ha eliminato gli inconvenienti derivanti dalle brusche variazioni dei prezzi ha accentuato tuttavia la percentuale di evasione sul valore delle merci esportate. È consigliabile quindi di integrare la cifra di quest'ultime del 15% fino al 1° dicembre 1926 alla quale data, come si disse, le severe disposizioni emanate, assicurano, a giudizio dei tecnici, la sincerità delle dichiarazioni.

Nella seguente tabella sono riportate le cifre rilevate e le cifre corrette con l'applicazione delle percentuali sopra esposte. È riportato inoltre lo sbilancio, calcolato sulle cifre rilevate e quello calcolato sulle cifre corrette, espresso in lire carta ed in lire oro.

## Commercio con l'Estero.

(Valori in milioni di lire).

| Anni    | Cifre rilevate |              | Cifre corrette |              | Sbilancio sulle cifre rilevate | Sbilancio sulle cifre corrette |             |
|---------|----------------|--------------|----------------|--------------|--------------------------------|--------------------------------|-------------|
|         | Importazione   | Esportazione | Importazione   | Esportazione |                                | In lire-carta                  | In lire-oro |
| 1910-13 | 3 496          | 2 298        | 3 496          | 2 528        | 1 168                          | 968                            | 968         |
| 1914    | 2 923          | 2 210        | 2 923          | 2 481        | 713                            | 492                            | 473         |
| 1915    | 4 704          | 2 533        | 4 704          | 2 787        | 2 171                          | 1 917                          | 1 698       |
| 1916    | 8 390          | 3 088        | 8 390          | 3 397        | 5 302                          | 4 993                          | 4 097       |
| 1917    | 13 990         | 3 308        | 13 990         | 3 639        | 10 682                         | 10 351                         | 7 722       |
| 1918    | 16 039         | 3 345        | 16 039         | 3 679        | 12 694                         | 12 360                         | 8 268       |
| 1919    | 16 623         | 6 066        | 16 623         | 6 672        | 10 557                         | 9 951                          | 6 042       |
| 1920    | 26 822         | 11 774       | 18 105         | 8 742        | 15 048                         | 9 363                          | 3 049       |
| 1921    | 17 227         | 8 275        | 17 227         | 9 300        | 8 952                          | 7 927                          | 2 012       |
| 1922    | 15 765         | 9 302        | 15 765         | 10 698       | 6 463                          | 5 067                          | 1 240       |
| 1923    | 17 189         | 11 093       | 17 189         | 12 757       | 6 096                          | 4 432                          | 1 055       |
| 1924    | 19 381         | 14 373       | 19 381         | 16 529       | 5 008                          | 2 852                          | 643         |
| 1925    | 26 200         | 18 274       | 26 200         | 21 015       | 7 926                          | 5 185                          | 1 071       |
| 1926    | 25 871         | 18 671       | 25 871         | 21 184       | 7 200                          | 4 687                          | 937         |

(a) Dal Bollettino mensile dell'Istituto Centrale di Statistica — Fascicoli n. 6 e 7 — giugno e luglio 1927.

**A. — MOVIMENTO GENERALE DEL COMMERCIO D'IMPORTAZIONE  
E D'ESPORTAZIONE.**

| Anni   | Valori in lire                           |                                      |                                    |                            |                                |
|--|--|--------------------------------------|------------------------------------|----------------------------|--------------------------------|
|  | Commercio generale                       |                                      | Commercio speciale                 |                            |                                |
|  | non compresi<br>i<br>metalli<br>preziosi | compresi<br>i<br>metalli<br>preziosi | non compresi i metalli<br>preziosi | metalli<br>preziosi<br>(b) | compresi i metalli<br>preziosi |
| <i>Importazione.</i>                             |  |                                      |                                    |                            |                                |
| 1922 . . . . .                                   | 16 493 803 215                           | 16 535 865 968                       | 15 764 769 672                     | 42 062 753                 | 15 806 832 425                 |
| 1923 . . . . .                                   | 17 892 686 021                           | 17 920 256 792                       | 17 189 170 062                     | 27 570 771                 | 17 216 740 833                 |
| 1924 . . . . .                                   | 20 173 811 404                           | 20 197 066 188                       | 19 380 669 569                     | 23 254 784                 | 19 403 924 853                 |
| 1925 . . . . .                                   | ?  | ?                                    | 26 200 484 663                     | 80 748 526                 | 26 281 233 189                 |
| 1926 (a) . . . . .                               | ?  | ?                                    | 25 871 340 475                     | 70 794 824                 | 25 942 135 299                 |
| <i>Esportazione.</i>                             |  |                                      |                                    |                            |                                |
| 1922 . . . . .                                   | 9 856 605 750                            | 9 860 974 218                        | 9 302 370 861                      | 4 368 468                  | 9 306 739 329                  |
| 1923 . . . . .                                   | 11 622 709 658                           | 11 626 545 094                       | 11 093 015 239                     | 3 835 436                  | 11 096 850 675                 |
| 1924 . . . . .                                   | 15 059 404 378                           | 15 061 529 959                       | 14 372 952 047                     | 2 065 581                  | 14 375 017 628                 |
| 1925 . . . . .                                   | ?  | ?                                    | 18 274 261 267                     | 1 046 525                  | 18 275 307 792                 |
| 1926 (a) . . . . .                               | ?  | ?                                    | 18 670 600 845                     | 519 571                    | 18 671 120 416                 |
| <i>Importazione ed esportazione riunite (c).</i> |  |                                      |                                    |                            |                                |
| 1922 . . . . .                                   | 25 899 242 547                           | 25 945 673 768                       | 25 067 140 533                     | 46 431 221                 | 25 113 571 754                 |
| 1923 . . . . .                                   | 29 088 987 620                           | 29 120 393 827                       | 28 282 185 301                     | 31 406 207                 | 28 313 591 508                 |
| 1924 . . . . .                                   | 34 786 636 098                           | 34 811 956 463                       | 33 753 621 616                     | 25 320 365                 | 33 778 941 981                 |
| 1925 . . . . .                                   | ?  | ?                                    | 44 474 745 930                     | 81 795 051                 | 44 556 540 981                 |
| 1926 (a) . . . . .                               | ?  | ?                                    | 44 541 941 320                     | 71 314 395                 | 44 613 255 715                 |

*Differenze fra l'importazione e l'esportazione (valori in lire).*

| Anni               | Differenza<br>nella importazione<br>rispetto<br>alla esportazione<br>dei<br>metalli preziosi | Eccedenza dell'importazione sull'esportazione<br>nel commercio speciale |                          |                             |                          |
|--------------------|--|---|--------------------------|-----------------------------|--------------------------|
|                    |  | non compresi i metalli preziosi   |                          | compresi i metalli preziosi |                          |
|                    |  | eccedenza<br>assoluta   | eccedenza<br>percentuale | eccedenza<br>assoluta       | eccedenza<br>percentuale |
| 1922 . . . . .     | + 37 604 285   | 6 462 398 811   | 69.5                     | 6 500 093 096               | 69.8                     |
| 1923 . . . . .     | + 23 735 335   | 6 096 154 823   | 55.0                     | 6 119 890 158               | 55.1                     |
| 1924 . . . . .     | + 21 189 203   | 5 007 717 522   | 34.8                     | 5 028 906 725               | 35.0                     |
| 1925 . . . . .     | + 79 702 001   | 7 926 223 306   | 43.4                     | 8 005 925 397               | 43.8                     |
| 1926 (a) . . . . . | + 70 275 253   | 7 200 739 630   | 38.6                     | 7 271 014 888               | 38.9                     |

(a) I dati per l'anno 1926 sono provvisori. Essi però differiranno lievemente dai dati definitivi.

(b) Oro greggio, monete d'oro e monete d'argento dell'Unione Latina.

(c) Per il commercio *generale* (prime due colonne) è compreso una sola volta il valore del commercio di transito dai depositi per l'estero; da ciò la differenza (lire 451 166 418 pel 1922, lire 426 408 059 pel 1923 e lire 446 639 684 pel 1924) rispetto alla somma dell'importazione e dell'esportazione.

## B. — MOVIMENTO DEL COMMERCIO SPECIALE.

## I. Commercio speciale distinto per paesi di provenienza e di destinazione

(non compresi i metalli preziosi).

| Paesi di provenienza<br>o di destinazione<br>(a) | Valori in migliaia di lire                         |                   |                   |                   |  |                   |                   |                   |
|--|--|-------------------|-------------------|-------------------|--|-------------------|-------------------|-------------------|
|  | Importazioni in Italia<br>dai paesi controindicati |                   |                   |                   | Esportazioni dall'Italia<br>pei paesi controindicati |                   |                   |                   |
|  | 1922   | 1923              | 1924              | 1925              | 1922   | 1923              | 1924              | 1925              |
| <b>Europa.</b>                                   |  |                   |                   |                   |  |                   |                   |                   |
| Albania . . . . .                                | 16 962   | 25 803            | 31 568            | 42 671            | 21 102   | 30 041            | 38 560            | 59 034            |
| Austria . . . . .                                | 327 349  | 326 084           | 466 723           | 672 881           | 221 667  | 335 457           | 685 890           | 666 212           |
| Belgio . . . . .                                 | 297 258  | 305 732           | 407 480           | 576 449           | 245 115  | 277 618           | 297 843           | 308 706           |
| Bulgaria . . . . .                               | 40 435   | 58 840            | 54 027            | 95 733            | 80 549   | 136 546           | 122 957           | 156 931           |
| Cecoslovacchia . . . . .                         | 183 264  | 159 689           | 305 815           | 466 843           | 42 609   | 66 792            | 140 971           | 172 339           |
| Danimarca . . . . .                              | 41 975   | 28 362            | 73 513            | 68 203            | 45 463   | 40 468            | 49 190            | 61 979            |
| Francia . . . . .                                | 1 151 326  | 1 324 125         | 1 473 743         | 2 357 768         | 1 364 575  | 1 580 531         | 1 822 975         | 2 023 588         |
| Germania . . . . .                               | 1 246 020  | 1 308 239         | 1 524 314         | 2 172 814         | 971 905  | 696 522           | 1 564 464         | 2 025 079         |
| Gran Bretagna e Irlanda . . . . .                | 2 021 813  | 2 204 076         | 2 175 098         | 2 730 845         | 1 117 093  | 1 210 785         | 1 510 224         | 1 871 727         |
| Grecia . . . . .                                 | 117 171  | 122 412           | 67 109            | 137 219           | 154 895  | 161 009           | 325 642           | 415 957           |
| Jugoslavia . . . . .                             | 366 818  | 488 809           | 553 007           | 781 405           | 255 002  | 337 796           | 371 020           | 497 564           |
| Norvegia . . . . .                               | 109 821  | 106 711           | 140 219           | 175 698           | 25 798   | 27 211            | 42 713            | 58 598            |
| Norvegia . . . . .                               | 109 821  | 101 116           | 146 727           | 233 607           | 82 280   | 68 444            | 123 936           | 188 050           |
| Paesi Bassi . . . . .                            | 1 405  | 14 992            | 17 665            | 50 078            | 9 385  | 13 227            | 103 701           | 138 795           |
| Polonia . . . . .                                | 72 010   | 37 500            | 36 627            | 51 221            | 22 842   | 26 994            | 32 683            | 48 807            |
| Portogallo . . . . .                             | 290 943  | 222 451           | 149 626           | 130 723           | 90 529   | 158 438           | 248 255           | 301 631           |
| Romania . . . . .                                | 17 424   | 42 480            | 88 416            | 148 471           | 13 179   | 6 162             | 10 451            | 67 045            |
| Russia . . . . .                                 | 134 601  | 113 435           | 173 882           | 283 721           | 144 608  | 124 033           | 183 608           | 304 377           |
| Spagna . . . . .                                 | 46 807   | 41 191            | 74 434            | 103 859           | 26 410   | 32 803            | 47 984            | 70 780            |
| Svezia . . . . .                                 | 330 996  | 372 319           | 408 206           | 520 786           | 1 208 481  | 1 201 130         | 1 611 648         | 1 635 416         |
| Svizzera . . . . .                               | 45 039   | 65 659            | 57 689            | 84 863            | 183 373  | 268 496           | 309 599           | 381 399           |
| Turchia . . . . .                                | 55 728   | 56 749            | 53 765            | 73 362            | 25 034   | 21 784            | 52 408            | 86 895            |
| Ungheria . . . . .                               | 39 033   | 54 103            | 100 830           | 188 530           | 84 624   | 104 177           | 78 713            | 173 095           |
| Altri paesi . . . . .                            |  |                   |                   |                   |  |                   |                   |                   |
| <b>Totale . . . . .</b>                          | <b>7 064 180</b>                                   | <b>7 640 967</b>  | <b>8 579 983</b>  | <b>12 147 750</b> | <b>6 436 568</b>                                     | <b>6 926 864</b>  | <b>9 776 135</b>  | <b>11 774 254</b> |
| <b>Asia ed Oceania.</b>                          |  |                   |                   |                   |  |                   |                   |                   |
| Cina . . . . .                                   | 136 441  | 201 172           | 187 552           | 199 824           | 16 394   | 29 673            | 55 942            | 63 107            |
| Confederazione australiana . . . . .             | 870 562  | 653 304           | 501 113           | 1 244 895         | 64 868   | 72 922            | 95 315            | 120 008           |
| Giappone . . . . .                               | 188 885  | 59 538            | 192 537           | 155 856           | 17 980   | 29 569            | 34 045            | 37 445            |
| India britannica e Ceylon . . . . .              | 740 509  | 949 459           | 1 448 445         | 1 733 157         | 98 878   | 173 035           | 242 851           | 332 819           |
| Indie orientali olandesi . . . . .               | 34 369   | 51 809            | 28 455            | 63 407            | 69 012   | 85 401            | 103 866           | 178 300           |
| Persia . . . . .                                 | 72 976   | 08 022            | 94 656            | 118 581           | 1 006  | 1 655             | 1 736             | 1 543             |
| Stabilimenti dello Stretto . . . . .             | 48 824   | 99 516            | 119 809           | 234 602           | 5 335  | 18 795            | 24 967            | 54 569            |
| Turchia asiatica . . . . .                       | 26 879   | 60 388            | 54 278            | 75 921            | 80 553   | 92 875            | 127 722           | 256 885           |
| Altri paesi . . . . .                            | 41 551   | 42 665            | 86 880            | 157 154           | 88 443   | 117 120           | 133 252           | 146 408           |
| <b>Totale . . . . .</b>                          | <b>2 155 996</b>                                   | <b>2 185 873</b>  | <b>2 803 725</b>  | <b>3 983 397</b>  | <b>442 469</b>                                       | <b>621 045</b>    | <b>819 696</b>    | <b>1 191 084</b>  |
| <b>Africa.</b>                                   |  |                   |                   |                   |  |                   |                   |                   |
| Africa meridionale britannica . . . . .          | 9 146  | 28 011            | 42 081            | 65 376            | 14 516   | 25 119            | 49 689            | 68 135            |
| Colonie francesi non nominate . . . . .          | 3 251  | 15 516            | 14 083            | 108 742           | 2 468  | 5 317             | 12 230            | 16 533            |
| Egitto . . . . .                                 | 172 685  | 385 856           | 412 912           | 493 515           | 246 290  | 358 266           | 487 849           | 671 294           |
| Eritrea . . . . .                                | 22 635   | 21 331            | 46 047            | 93 736            | 28 880   | 42 211            | 49 235            | 63 530            |
| Tripolitania e Cirenaica . . . . .               | 12 541   | 15 968            | 25 482            | 35 606            | 74 390   | 102 391           | 180 594           | 185 473           |
| Tunisia . . . . .                                | 155 068  | 134 955           | 122 726           | 104 661           | 51 498   | 45 163            | 46 984            | 50 220            |
| Altri paesi . . . . .                            | 85 617   | 111 983           | 144 145           | 222 397           | 54 119   | 78 263            | 91 444            | 144 866           |
| <b>Totale . . . . .</b>                          | <b>460 973</b>                                     | <b>713 620</b>    | <b>807 476</b>    | <b>1 124 033</b>  | <b>472 161</b>                                       | <b>656 730</b>    | <b>918 025</b>    | <b>1 200 051</b>  |
| <b>America.</b>                                  |  |                   |                   |                   |  |                   |                   |                   |
| Argentina . . . . .                              | 770 896  | 874 219           | 1 106 337         | 1 370 020         | 500 184  | 751 692           | 834 216           | 1 144 633         |
| Brasile . . . . .                                | 348 778  | 422 204           | 479 430           | 487 080           | 134 712  | 175 045           | 231 319           | 326 024           |
| Canada . . . . .                                 | 302 142  | 434 448           | 580 241           | 430 059           | 11 039   | 14 708            | 12 884            | 29 756            |
| Cile . . . . .                                   | 77 705   | 134 120           | 146 840           | 162 995           | 27 102   | 51 115            | 80 399            | 104 883           |
| Stati Uniti del Nord . . . . .                   | 4 398 231  | 4 608 019         | 4 648 293         | 6 195 536         | 1 018 317  | 1 523 263         | 1 238 636         | 1 896 062         |
| Uruguay . . . . .                                | 38 763   | 49 984            | 96 693            | 97 336            | 38 500   | 67 088            | 77 063            | 107 411           |
| Altri paesi . . . . .                            | 108 778  | 93 861            | 111 894           | 176 158           | 97 247   | 196 937           | 226 563           | 330 394           |
| <b>Totale . . . . .</b>                          | <b>6 045 293</b>                                   | <b>6 616 855</b>  | <b>7 169 728</b>  | <b>8 919 184</b>  | <b>1 827 191</b>                                     | <b>2 779 848</b>  | <b>2 701 080</b>  | <b>3 939 163</b>  |
| Mercé nazionali di ritorno . . . . .             | 38 328   | 31 855            | 19 758            | 26 121            | ..   | ..                | ..                | ..                |
| Punto franco di Fiume . . . . .                  | ..   | ..                | ..                | ..                | ..   | ..                | ..                | 2 193             |
| Punto franco di Trieste . . . . .                | ..   | ..                | ..                | ..                | 15 529   | 20 439            | 58 277            | 53 267            |
| Provviste di bordo . . . . .                     | ..   | ..                | ..                | ..                | 108 453  | 88 089            | 99 739            | 114 249           |
| <b>TOTALE GENERALE . . . . .</b>                 | <b>15 764 770</b>                                  | <b>17 189 170</b> | <b>19 380 670</b> | <b>26 200 485</b> | <b>9 302 371</b>                                     | <b>11 093 015</b> | <b>14 372 952</b> | <b>18 274 261</b> |

(a) Sono specificatamente indicati i paesi il cui complessivo movimento commerciale con l'Italia, fra importazioni ed esportazioni, in uno qualsiasi degli anni considerati, fu di non meno di 100 milioni di lire.

2. — Commercio speciale distinto per categorie.

Valori delle merci importate ed esportate nell'anno 1925 (a).

| Categorie di merci  | Valori in migliaia di lire  |                                       |                   |                    |           |      |
|---|---|---------------------------------------|-------------------|--------------------|-----------|------|
|   | Importazione  |                                       | Esportazione      |                    |           |      |
|   | Valore assoluto   | Per 100 del totale                    | Valore assoluto   | Per 100 del totale |           |      |
| <i>Animali, generi alimentari e tabacchi</i>  | Animali vivi . . . . .  | 141 487                               | 0.5               | 79 994             | 0.4       |      |
|   | Carni, brodi, minestre, uova . . . . .  | 585 967                               | 2.2               | 461 849            | 2.5       |      |
|   | Latte e prodotti del caseificio . . . . .   | 42 145                                | 0.2               | 611 670            | 3.4       |      |
|   | Prodotti della pesca . . . . .  | 511 088                               | 2.0               | 43 488             | 0.2       |      |
|   | Coloniali e loro succedanei, zuccheri e prodotti zuccherati . . . . .                   | 798 220                               | 3.0               | 97 158             | 0.5       |      |
|   | Cereali, legumi, tuberi e loro derivati alimentari . . . . .                            | 4 168 712                             | 15.9              | 1 016 647          | 5.6       |      |
|   | Ortaggi e frutta . . . . .  | 68 308                                | 0.3               | 1 895 443          | 10.4      |      |
|   | Bevande . . . . .   | 28 172                                | 0.1               | 349 923            | 1.9       |      |
|   | Sale e tabacchi . . . . .   | 220 485                               | 0.8               | 59 154             | 0.3       |      |
|   |   |                                       | 6 559 584         | 25.0               | 4 615 621 | 25.2 |
| <i>Semi e frutti oleosi; oli e grassi animali e vegetali; cere</i>  | Semi e frutti oleosi e loro residui . . . . .   | 707 555                               | 2.7               | 99 722             | 0.5       |      |
|   | Oli e grassi animali e vegetali e cere . . . . .  | 470 444                               | 1.8               | 309 472            | 1.7       |      |
|   |   | 1 177 999                             | 4.5               | 409 194            | 2.2       |      |
| <i>Materie tessili e loro prodotti</i>  | Canapa, lino, juta e altri vegetali filamentosi, escluso il cotone . . . . .            | 492 761                               | 1.9               | 785 710            | 4.3       |      |
|   | Cotone . . . . .  | 3 791 103                             | 14.5              | 2 906 088          | 15.9      |      |
|   | Lana, crino e pelli . . . . .   | 1 615 100                             | 6.2               | 754 516            | 4.1       |      |
|   | Seta e seta artificiale . . . . .   | 625 196                               | 2.4               | 3 778 420          | 20.7      |      |
|   | Vestimenta, biancheria e altri oggetti cuciti non compresi in altre categorie . . . . . | 61 099                                | 0.2               | 141 468            | 0.8       |      |
|   |   |                                       | 6 585 259         | 25.2               | 8 366 197 | 45.8 |
| <i>Minerali metallici, metalli comuni, prodotti delle industrie metallurgiche e meccaniche, strumenti e veicoli</i> | Minerali metallici, cenere e scorie . . . . .   | 103 951                               | 0.4               | 115 348            | 0.6       |      |
|   | Ghisa, ferro e acciaio . . . . .  | 1 304 321                             | 5.0               | 73 653             | 0.4       |      |
|   | Rame e sue leghe . . . . .  | 572 243                               | 2.2               | 21 880             | 0.1       |      |
|   | Altri metalli comuni e loro leghe . . . . .   | 472 225                               | 1.8               | 119 727            | 0.7       |      |
|   | Lavori diversi di metalli comuni non compresi in altre categorie . . . . .              | 40 821                                | 0.1               | 6 010              | 0.0       |      |
|   | Macchine e apparecchi . . . . .   | 1 058 925                             | 4.0               | 222 360            | 1.2       |      |
|   | Utensili e strumenti per arti e mestieri e per l'agricoltura . . . . .                  | 73 082                                | 0.3               | 8 275              | 0.1       |      |
|   | Strumenti scientifici e orologi . . . . .   | 157 098                               | 0.6               | 24 180             | 0.1       |      |
|   | Armi e munizioni . . . . .  | 13 569                                | 0.1               | 51 692             | 0.3       |      |
|   | Veicoli . . . . .   | 139 604                               | 0.5               | 762 922            | 4.2       |      |
|   |   | 3 935 839                             | 15.0              | 1 406 047          | 7.7       |      |
| <i>Pietre, terre e minerali non metallici, laterizi, ceramiche e vetriere</i>                                       | Pietre, terre e minerali non metallici . . . . .  | 1 963 785                             | 7.5               | 430 843            | 2.4       |      |
|   | Laterizi e materiale cementizio . . . . .   | 34 088                                | 0.1               | 13 612             | 0.1       |      |
|   | Prodotti delle industrie ceramiche . . . . .  | 79 526                                | 0.3               | 20 370             | 0.1       |      |
|   | Vetri e cristalli . . . . .   | 115 111                               | 0.5               | 56 832             | 0.3       |      |
|   | Amianto, grafite e mica . . . . .   | 31 544                                | 0.1               | 19 047             | 0.1       |      |
|   |   |                                       | 2 224 054         | 8.5                | 540 704   | 3.0  |
| <i>Legni e materie da intreccio, da intaglio e da intarsiò</i>  | Legni e sughero . . . . .   | 952 595                               | 3.7               | 148 603            | 0.8       |      |
|   | Paglia ed altre materie da intreccio . . . . .  | 35 107                                | 0.1               | 60 288             | 0.3       |      |
|   | Materie da intaglio e da intarsiò . . . . .   | 132 846                               | 0.5               | 9 788              | 0.1       |      |
|   |   |                                       | 1 120 548         | 4.3                | 218 764   | 1.2  |
| <i>Prodotti chimici, medicinali, resine, materie tintorie e concianti</i>   | Oli minerali di resina e di catrame, gomme e resine . . . . .                           | 976 357                               | 3.7               | 12 866             | 0.1       |      |
|   | Oli essenziali, profumerie, saponi e candele . . . . .                                  | 53 051                                | 0.2               | 123 234            | 0.7       |      |
|   | Prodotti chimici inorganici . . . . .   | 185 719                               | 0.7               | 86 968             | 0.5       |      |
|   | Concimi chimici . . . . .   | 202 555                               | 0.8               | 14 596             | 0.1       |      |
|   | Prodotti chimici organici . . . . .   | 84 392                                | 0.3               | 165 064            | 0.9       |      |
|   | Generi medicinali e prodotti farmaceutici . . . . .                                     | 52 074                                | 0.2               | 64 872             | 0.3       |      |
|   | Generi per tinta e per concia, colori e vernici . . . . .                               | 179 475                               | 0.7               | 101 595            | 0.5       |      |
|   |   |                                       | 1 733 623         | 6.6                | 570 095   | 3.1  |
|   | <i>Merci diverse</i>  | Pelli e pellicce . . . . .            | 1 041 423         | 4.0                | 510 172   | 2.8  |
|   |   | Gomma elastica e guttaperca . . . . . | 430 777           | 1.7                | 422 909   | 2.3  |
| Carta, cartoni e prodotti delle arti grafiche . . . . .   |   | 403 052                               | 1.5               | 126 931            | 0.7       |      |
| Strumenti musicali . . . . .  |   | 40 581                                | 0.2               | 28 214             | 0.2       |      |
| Pietre preziose, argento, platino e lavori di metalli preziosi . . . . .  |   | 322 787                               | 1.2               | 111 356            | 0.6       |      |
| Oggetti di moda, calzature e oggetti d'uso personale non compresi in altre categorie . . . . .                      |   | 77 001                                | 0.3               | 607 297            | 3.4       |      |
| Mercerie, balocchi e spazzole . . . . .   |   | 86 531                                | 0.3               | 39 059             | 0.2       |      |
| Materie vegetali non comprese in altre categorie . . . . .  |   | 271 758                               | 1.0               | 145 739            | 0.8       |      |
| Materie animali non comprese in altre categorie . . . . .   |   | 35 177                                | 0.1               | 25 206             | 0.1       |      |
| Prodotti diversi . . . . .  |   | 154 492                               | 0.6               | 180 696            | 0.7       |      |
|   |   | 2 863 579                             | 10.9              | 2 147 639          | 11.8      |      |
| <b>TOTALE . . . . .</b>   | <b>26 200 485</b>   | <b>100.0</b>                          | <b>18 274 261</b> | <b>100.0</b>       |           |      |
| <i>Oro e monete d'oro e d'argento</i> . . . . .   | 80 748  | ..                                    | 1 047             | ..                 |           |      |
| <b>TOTALE GENERALE . . . . .</b>  | <b>26 281 233</b>   | <b>..</b>                             | <b>18 275 308</b> | <b>..</b>          |           |      |

(a) Nel precedente Annuario furono pubblicate per l'anno 1925 le cifre provvisorie: si danno in questo prospetto le definitive.

Segue — Commercio speciale distinto per categorie.

Valori delle merci importate ed esportate nell'anno 1926 (a).

| Categorie di merci   |  | Valori in migliaia di lire |                    |                 |                    |
|--|--|----------------------------|--------------------|-----------------|--------------------|
|  |  | Importazione               |                    | Esportazione    |                    |
|  |  | Valore assoluto            | Per 100 del totale | Valore assoluto | Per 100 del totale |
| Animali, generi alimentari e tabacchi  | Animali vivi . . . . .   | 172 091                    | 0.7                | 86 794          | 0.5                |
|  | Carni, brodi, minestre, uova . . . . .   | 414 188                    | 1.6                | 436 298         | 2.3                |
|  | Latte e prodotti del caseificio . . . . .  | 66 028                     | 0.2                | 539 904         | 2.9                |
|  | Prodotti della pesca . . . . .   | 470 914                    | 1.8                | 46 013          | 0.2                |
|  | Coloniali e loro succedanei, zuccheri e prodotti zuccherati . . . . .                          | 702 116                    | 2.7                | 108 951         | 0.6                |
|  | Cereali, legumi, tuberi, e loro derivati alimentari  | 4 192 720                  | 16.2               | 856 790         | 4.6                |
|  | Ortaggi e frutta . . . . .   | 73 079                     | 0.3                | 2 274 788       | 12.2               |
|  | Bevande . . . . .  | 26 476                     | 0.1                | 390 061         | 1.7                |
|  | Sale e tabacchi . . . . .  | 122 178                    | 0.5                | 68 115          | 0.4                |
|  |  |                            | 6 239 788          | 24.1            | 4 747 714          |
| Semi e frutti oleosi; oli e grassi animali e vegetali; cere  | Semi e frutti oleosi e loro residui . . . . .  | 719 237                    | 2.8                | 78 488          | 0.4                |
|  | Oli e grassi animali e vegetali e cere . . . . .   | 498 635                    | 1.9                | 199 313         | 1.1                |
|  |  | 1 217 872                  | 4.7                | 277 801         | 1.5                |
| Materie tessili e loro prodotti  | Canapa, lino, juta e altri vegetali filamentosi, escluso il cotone . . . . .                   | 481 967                    | 1.9                | 781 990         | 4.2                |
|  | Cotone . . . . .   | 3 422 420                  | 13.2               | 2 420 900       | 13.0               |
|  | Lana, crino e pelli . . . . .  | 1 599 857                  | 6.2                | 841 876         | 4.5                |
|  | Seta e seta artificiale . . . . .  | 572 401                    | 2.2                | 4 181 834       | 22.4               |
|  | Vestimenta, biancheria, e altri oggetti cuciti non compresi in altre categorie . . . . .       | 56 668                     | 0.2                | 184 483         | 1.0                |
|  |  | 6 133 403                  | 23.7               | 8 411 083       | 45.1               |
| Minerali metallici, metalli comuni, prodotti delle industrie metallurgiche e meccaniche, strumenti e veicoli | Minerali metallici, cenere e scorie . . . . .  | 78 504                     | 0.3                | 98 843          | 0.5                |
|  | Ghisa, ferro e acciaio . . . . .   | 1 100 084                  | 4.2                | 75 590          | 0.4                |
|  | Rame e sue leghe . . . . .   | 634 337                    | 2.4                | 31 286          | 0.2                |
|  | Altri metalli comuni e loro leghe . . . . .  | 481 340                    | 1.7                | 119 174         | 0.6                |
|  | Lavori diversi di metalli comuni non compresi in altre categorie . . . . .                     | 42 982                     | 0.2                | 7 555           | 0.0                |
|  | Macchine e apparecchi . . . . .  | 1 090 653                  | 4.2                | 270 820         | 1.5                |
|  | Utensili e strumenti per arti e mestieri e per l'agricoltura . . . . .                         | 75 712                     | 0.3                | 9 429           | 0.1                |
|  | Strumenti scientifici e orologi . . . . .  | 254 395                    | 1.0                | 26 741          | 0.1                |
|  | Armi e munizioni . . . . .   | 12 100                     | 0.0                | 37 622          | 0.2                |
|  | Veicoli . . . . .  | 174 013                    | 0.7                | 778 720         | 4.2                |
|  |  | 3 894 070                  | 15.0               | 1 455 720       | 7.8                |
| Pietre, terre e minerali non metallici, laterizi ceramiche e vetriere  | Pietre, terre e minerali non metallici . . . . .   | 2 228 004                  | 8.6                | 469 453         | 2.5                |
|  | Laterizi e materiale cementizio . . . . .  | 44 898                     | 0.2                | 13 060          | 0.1                |
|  | Prodotti delle industrie ceramiche . . . . .   | 77 872                     | 0.3                | 20 875          | 0.1                |
|  | Vetri e cristalli . . . . .  | 118 188                    | 0.5                | 55 063          | 0.3                |
|  |  | 36 403                     | 0.1                | 21 049          | 0.1                |
|  |  | 2 505 365                  | 9.7                | 580 100         | 3.1                |
| Legni e materie da intreccio, da intaglio e da intarsio  | Legni e sughero . . . . .  | 1 076 576                  | 4.2                | 164 256         | 0.8                |
|  | Paglia ed altre materie da intreccio . . . . .   | 23 523                     | 0.1                | 54 342          | 0.3                |
|  | Materie da intaglio e da intarsio . . . . .  | 111 196                    | 0.4                | 13 085          | 0.1                |
|  |  | 1 211 295                  | 4.7                | 231 683         | 1.2                |
| Prodotti chimici medicinali, resine, materie tintorie e concianti  | Oli minerali di resina e di catrame, gomme e resine . . . . .                                  | 1 148 123                  | 4.5                | 23 588          | 0.1                |
|  | Oli essenziali, profumerie, saponi e candele . . . . .   | 55 869                     | 0.2                | 158 433         | 0.8                |
|  | Prodotti chimici inorganici . . . . .  | 150 228                    | 0.6                | 85 273          | 0.5                |
|  | Concimi chimici . . . . .  | 211 990                    | 0.8                | 18 052          | 0.1                |
|  | Prodotti chimici organici . . . . .  | 83 282                     | 0.3                | 171 379         | 0.9                |
|  | Generi medicinali e prodotti farmaceutici . . . . .  | 52 175                     | 0.2                | 80 387          | 0.4                |
|  | Generi per tinta e per concia, colori e vernici . . . . .                                      | 177 390                    | 0.7                | 104 465         | 0.6                |
|  |  |                            | 1 879 057          | 7.3             | 641 577            |
| Merci diverse  | Pelli e pellicce . . . . .   | 962 230                    | 3.7                | 519 210         | 2.8                |
|  | Gomma elastica e guttaperca . . . . .  | 399 289                    | 1.5                | 404 933         | 2.2                |
|  | Carta, cartoni e prodotti delle arti grafiche . . . . .  | 432 264                    | 1.7                | 134 265         | 0.7                |
|  | Strumenti musicali . . . . .   | 36 288                     | 0.1                | 31 089          | 0.2                |
|  | Pietre preziose, argento, platino, e lavori di metalli preziosi . . . . .                      | 332 022                    | 1.3                | 99 837          | 0.5                |
|  | Oggetti di moda, calzature e oggetti d'uso personale non compresi in altre categorie . . . . . | 66 432                     | 0.3                | 763 271         | 4.1                |
|  | Mercerie, balocchi e spazzole . . . . .  | 81 466                     | 0.3                | 42 402          | 0.2                |
|  | Materie vegetali non comprese in altre categorie   | 298 459                    | 1.2                | 147 478         | 0.8                |
|  | Materie animali non comprese in altre categorie  | 43 747                     | 0.2                | 28 848          | 0.2                |
|  | Prodotti diversi . . . . .   | 138 248                    | 0.5                | 153 590         | 0.8                |
|  |  | 2 790 490                  | 10.8               | 2 324 923       | 12.5               |
|  | TOTALE . . . . .   | 25 871 340                 | 100.0              | 18 670 601      | 100.0              |
| Oro e monete d'oro e d'argento . . . . .   | 70 795   | ..                         | 519                | ..              |                    |
|  | TOTALE GENERALE . . . . .  | 25 942 135                 | ..                 | 18 671 120      | ..                 |

(a) Vedasi la nota a, a pag. 163.

## 3. Commercio speciale dei principali generi.

a) Quantità e valore di alcuni principali generi importati negli anni dal 1922 al 1926, con specificazione, per l'ultimo anno, della quantità ripartita per paesi di provenienza (\*).

| <i>Generi</i><br>—<br><i>Anni</i><br>—<br><i>Principali provenienze</i> | <i>Quantità</i> | <i>Valore</i><br>—<br><i>Migliaia di Lire</i> | <i>Generi</i><br>—<br><i>Anni</i><br>—<br><i>Principali provenienze</i> | <i>Quantità</i> | <i>Valore</i><br>—<br><i>Migliaia di Lire</i> |
|---|-----------------|---|---|-----------------|---|
| <b>Cavalli.</b>   | Numero          |   | <b>Formaggio di pasta dura</b>  | Quintali        |   |
| 1922 .....  | 35 808          | 54 006  | 1922 .....  | 69 962          | 77 368  |
| 1923 .....  | 26 042          | 46 928  | 1923 .....  | 45 840          | 54 664  |
| 1924 .....  | 28 908          | 52 525  | 1924 .....  | 18 613          | 27 359  |
| 1925 .....  | 25 324          | 44 722  | 1925 .....  | 17 372          | 28 914  |
| 1926 .....  | 27 530          | 63 354  | 1926 .....  | 35 522          | 50 547  |
| <b>Provenienze nel 1926 :</b>   |                 |   | <b>Provenienze nel 1926 :</b>   |                 |   |
| Regno del S. C. S. ....   | 18 224          |   | Svizzera .....  | 31 831          |   |
| Ungheria .....  | 7 045           |   | Altri paesi .....   | 3 691           |   |
| Altri paesi .....   | 2 261           |   |   |                 |   |
| <b>Animali bovini.</b>  | Numero          |   | <b>Baccalà.</b>   | Quintali        |   |
| 1922 .....  | 119 248         | 154 276                                       | 1922 .....  | 368 717         | 147 881                                       |
| 1923 .....  | 142 854         | 187 331                                       | 1923 .....  | 418 305         | 118 805                                       |
| 1924 .....  | 102 248         | 137 703                                       | 1924 .....  | 382 246         | 137 228                                       |
| 1925 .....  | 50 790          | 78 448  | 1925 .....  | 359 101         | 164 369                                       |
| 1926 .....  | 62 144          | 91 576  | 1926 .....  | 393 486         | 161 422                                       |
| <b>Provenienze nel 1926 :</b>   |                 |   | <b>Provenienze nel 1926 :</b>   |                 |   |
| Regno del S. C. S. ....   | 43 497          |   | Francia .....   | 100 077         |   |
| Ungheria .....  | 7 208           |   | Canada .....  | 90 379          |   |
| Tunisia .....   | 3 975           |   | Norvegia .....  | 74 498          |   |
| Paesi Bassi .....   | 3 371           |   | Danimarca .....   | 55 865          |   |
| Altri paesi .....   | 4 098           |   | Gran Bretagna .....   | 46 442          |   |
|   |                 |   | Stati Uniti .....   | 16 971          |   |
|   |                 |   | Altri paesi .....   | 9 264           |   |
| <b>Carni fresche e congelate.</b>                                       | Quintali        |   | <b>Stoccafisso.</b>   | Quintali        |   |
| 1922 .....  | 244 027         | 135 059                                       | 1922 .....  | 122 719         | 61 988  |
| 1923 .....  | 272 352         | 116 116                                       | 1923 .....  | 119 599         | 56 010  |
| 1924 .....  | 1 216 286       | 488 461                                       | 1924 .....  | 164 184         | 77 036  |
| 1925 .....  | 1 086 368       | 484 778                                       | 1925 .....  | 100 174         | 66 907  |
| 1926 .....  | 635 508         | 299 566                                       | 1926 .....  | 123 005         | 74 496  |
| <b>Provenienze nel 1926 :</b>   |                 |   | <b>Provenienze nel 1926 :</b>   |                 |   |
| Argentina .....   | 432 795         |   | Norvegia .....  | 118 322         |   |
| Africa meridionale britannica ..  | 86 490          |   | Altri paesi .....   | 4 683           |   |
| Federazione Australiana .....   | 41 762          |   |   |                 |   |
| Brasile .....   | 23 408          |   |   |                 |   |
| Regno del S. C. S. ....   | 21 037          |   |   |                 |   |
| Uruguay .....   | 20 585          |   |   |                 |   |
| Altri paesi .....   | 9 431           |   |   |                 |   |
| <b>Estratti di carne e brodi condensati.</b>                            | Quintali        |   | <b>Sardelle e acciughe in salamoia.</b>                                 | Quintali        |   |
| 1922 .....  | 7 858           | 24 890  | 1922 .....  | 110 675         | 55 480  |
| 1923 .....  | 9 157           | 29 588  | 1923 .....  | 101 186         | 44 064  |
| 1924 .....  | 11 423          | 34 071  | 1924 .....  | 96 653          | 44 215  |
| 1925 .....  | 10 356          | 38 389  | 1925 .....  | 132 415         | 70 175  |
| 1926 .....  | 9 387           | 35 784  | 1926 .....  | 104 904         | 54 392  |
| <b>Provenienze nel 1926 :</b>   |                 |   | <b>Provenienze nel 1926 :</b>   |                 |   |
| Belgio .....  | 8 281           |   | Spagna .....  | 64 775          |   |
| Argentina .....   | 601             |   | Algeria .....   | 21 462          |   |
| Altri paesi .....   | 505             |   | Altri paesi .....   | 18 667          |   |
| <b>Uova di pollame.</b>   | Quintali        |   | <b>Tonno in scatole.</b>  | Quintali        |   |
| 1922 .....  | 17 242          | 11 225  | 1922 .....  | 52 590          | 64 251  |
| 1923 .....  | 24 635          | 13 528  | 1923 .....  | 46 020          | 58 134  |
| 1924 .....  | 27 584          | 16 411  | 1924 .....  | 49 425          | 63 727  |
| 1925 .....  | 46 759          | 38 239  | 1925 .....  | 49 847          | 74 584  |
| 1926 .....  | 69 574          | 60 322  | 1926 .....  | 32 260          | 60 232  |
| <b>Provenienze nel 1926 :</b>   |                 |   | <b>Provenienze nel 1926 :</b>   |                 |   |
| Regno del S. C. S. ....   | 39 817          |   | Spagna .....  | 18 974          |   |
| Turchia europea .....   | 20 819          |   | Portogallo .....  | 8 572           |   |
| Albania .....   | 10 243          |   | Altri paesi .....   | 4 714           |   |
| Altri paesi .....   | 8 695           |   |   |                 |   |

(\*) I dati sono disposti in ordine decrescente della quantità dei singoli generi importati in Italia. I dati per l'anno 1926 sono provvisori. Essi però differiranno lievemente dai dati definitivi.

Segue — Commercio speciale dei principali generi. — Quantità e valore dei generi importati.

| Generi<br>—<br>Anni<br>—<br>Principali provenienze |       |           | Quantità   | Valore<br>—<br>Migliaia<br>di Lire | Generi<br>—<br>Anni<br>—<br>Principali provenienze |       |         | Quantità   | Valore<br>—<br>Migliaia<br>di Lire |
|--|-------|-----------|------------|------------------------------------|--|-------|---------|------------|------------------------------------|
| Caffè in grani.                                    |       |           | Quintali   |                                    | Orzo tallito (malto).                              |       |         | Tonnellate |                                    |
| 1922   | ..... | 472 565   |            | 305 720                            | 1922   | ..... | 26 960  |            | 59 669                             |
| 1923   | ..... | 480 574   |            | 321 030                            | 1923   | ..... | 16 607  |            | 30 489                             |
| 1924   | ..... | 469 749   |            | 387 019                            | 1924   | ..... | 16 714  |            | 30 113                             |
| 1925   | ..... | 422 130   |            | 495 026                            | 1925   | ..... | 17 709  |            | 47 195                             |
| 1926   | ..... | 437 812   |            | 550 241                            | 1926   | ..... | 17 037  |            | 42 094                             |
| Provenienze nel 1926:                              |       |           |            |                                    | Provenienze nel 1926:                              |       |         |            |                                    |
| Brasile  | ..... | 353 941   |            |                                    | Cecoslovacchia                                     | ..... | 11 146  |            |                                    |
| Salvador   | ..... | 22 682    |            |                                    | Austria  | ..... | 1 722   |            |                                    |
| Eritrea  | ..... | 21 192    |            |                                    | Germania   | ..... | 1 426   |            |                                    |
| Altri paesi  | ..... | 39 497    |            |                                    | Altri paesi  | ..... | 2 743   |            |                                    |
| Zucchero.  |       |           | Quintali   |                                    | Granturco.   |       |         | Tonnellate |                                    |
| 1922   | ..... | 349 305   |            | 84 325                             | 1922   | ..... | 504 454 |            | 452 240                            |
| 1923   | ..... | 360 429   |            | 103 994                            | 1923   | ..... | 444 200 |            | 385 442                            |
| 1924   | ..... | 459 601   |            | 97 552                             | 1924   | ..... | 146 140 |            | 123 353                            |
| 1925   | ..... | 912 370   |            | 199 463                            | 1925   | ..... | 166 824 |            | 177 910                            |
| 1926   | ..... | 206 815   |            | 39 000                             | 1926   | ..... | 482 740 |            | 503 428                            |
| Provenienze nel 1926:                              |       |           |            |                                    | Provenienze nel 1926:                              |       |         |            |                                    |
| Cecoslovacchia                                     | ..... | 99 199    |            |                                    | Argentina  | ..... | 164 088 |            |                                    |
| Cuba   | ..... | 80 700    |            |                                    | Regno dei S. C. S.                                 | ..... | 144 343 |            |                                    |
| Polonia  | ..... | 14 900    |            |                                    | Romania  | ..... | 137 226 |            |                                    |
| Stati Uniti  | ..... | 6 042     |            |                                    | Altri paesi  | ..... | 37 083  |            |                                    |
| Altri paesi  | ..... | 5 974     |            |                                    |  |       |         |            |                                    |
| Cacao in grani.                                    |       |           | Quintali   |                                    | Tabacchi greggi.                                   |       |         | Quintali   |                                    |
| 1922   | ..... | 48 129    |            | 25 730                             | 1922   | ..... | 223 773 |            | 265 482                            |
| 1923   | ..... | 54 074    |            | 26 286                             | 1923   | ..... | 187 355 |            | 272 809                            |
| 1924   | ..... | 64 733    |            | 30 430                             | 1924   | ..... | 161 987 |            | 190 310                            |
| 1925   | ..... | 30 456    |            | 43 407                             | 1925   | ..... | 116 160 |            | 204 022                            |
| 1926   | ..... | 75 661    |            | 46 418                             | 1926   | ..... | 58 832  |            | 107 090                            |
| Provenienze nel 1926:                              |       |           |            |                                    | Provenienze nel 1926:                              |       |         |            |                                    |
| Brasile  | ..... | 21 391    |            |                                    | Stati Uniti  | ..... | 23 069  |            |                                    |
| Africa portoghese                                  | ..... | 20 610    |            |                                    | Bulgaria   | ..... | 13 857  |            |                                    |
| Altri paesi  | ..... | 33 660    |            |                                    | Turchia europea                                    | ..... | 9 322   |            |                                    |
|  |       |           |            |                                    | Greca  | ..... | 5 307   |            |                                    |
|  |       |           |            |                                    | Altri paesi  | ..... | 7 777   |            |                                    |
| Frumento duro.                                     |       |           | Tonnellate |                                    | Legumi secchi.                                     |       |         | Tonnellate |                                    |
| 1922   | ..... | 505 566   |            | 599 128                            | 1922   | ..... | 27 518  |            | 36 529                             |
| 1923   | ..... | 655 218   |            | 730 393                            | 1923   | ..... | 34 967  |            | 52 035                             |
| 1924   | ..... | 436 438   |            | 547 295                            | 1924   | ..... | 41 696  |            | 75 844                             |
| 1925   | ..... | 410 537   |            | 718 058                            | 1925   | ..... | 29 569  |            | 52 935                             |
| 1926   | ..... | 504 948   |            | 820 554                            | 1926   | ..... | 40 148  |            | 68 540                             |
| Provenienze nel 1926:                              |       |           |            |                                    | Provenienze nel 1926:                              |       |         |            |                                    |
| Canada   | ..... | 211 552   |            |                                    | Ungheria   | ..... | 12 854  |            |                                    |
| Stati Uniti  | ..... | 203 729   |            |                                    | Romania  | ..... | 12 205  |            |                                    |
| Russia   | ..... | 55 633    |            |                                    | Regno dei S. C. S.                                 | ..... | 11 713  |            |                                    |
| Altri paesi  | ..... | 34 034    |            |                                    | Altri paesi  | ..... | 3 376   |            |                                    |
| Frumento tenero.                                   |       |           | Tonnellate |                                    | Semi di arachide.                                  |       |         | Quintali   |                                    |
| 1922   | ..... | 2 175 736 |            | 2 457 381                          | 1922   | ..... | 382 116 |            | 80 280                             |
| 1923   | ..... | 2 133 524 |            | 2 308 676                          | 1923   | ..... | 265 007 |            | 55 754                             |
| 1924   | ..... | 1 694 590 |            | 1 936 155                          | 1924   | ..... | 262 446 |            | 58 596                             |
| 1925   | ..... | 1 831 376 |            | 3 124 968                          | 1925   | ..... | 441 220 |            | 120 296                            |
| 1926   | ..... | 1 641 369 |            | 2 715 612                          | 1926   | ..... | 882 345 |            | 249 140                            |
| Provenienze nel 1926:                              |       |           |            |                                    | Provenienze nel 1926:                              |       |         |            |                                    |
| Stati Uniti  | ..... | 741 389   |            |                                    | India britannica e Ceylon                          | ..... | 751 213 |            |                                    |
| Argentina  | ..... | 300 300   |            |                                    | Cina   | ..... | 118 662 |            |                                    |
| Federazione Australiana                            | ..... | 132 369   |            |                                    | Altri paesi  | ..... | 12 470  |            |                                    |
| Romania  | ..... | 111 858   |            |                                    |  |       |         |            |                                    |
| Canada   | ..... | 107 292   |            |                                    |  |       |         |            |                                    |
| Regno dei S. C. S.                                 | ..... | 67 556    |            |                                    |  |       |         |            |                                    |
| Germania   | ..... | 60 329    |            |                                    |  |       |         |            |                                    |
| Altri paesi  | ..... | 120 276   |            |                                    |  |       |         |            |                                    |

Segue — Commercio speciale dei principali generi. — Quantità e valore dei generi importati.

| Generi<br>—<br>Anni<br>—<br>Principali provenienze           |           |                          | Generi<br>—<br>Anni<br>—<br>Principali provenienze  |           |                          |
|--|-----------|--------------------------|---|-----------|--------------------------|
|  | Quantità  | Valore                   |   | Quantità  | Valore                   |
|  |           | —<br>Migliaia<br>di Lire |   |           | —<br>Migliaia<br>di Lire |
| <b>Semi di colza e di ravizzone.</b>                         |           |                          | <b>Olio di palma.</b>   |           |                          |
|  | Quintali  |                          |   | Quintali  |                          |
| 1922.....  | 235 693   | 42 924                   | 1922.....   | 139 110   | 38 352                   |
| 1923.....  | 582 051   | 100 884                  | 1923.....   | 99 960    | 34 381                   |
| 1924.....  | 1 311 978 | 228 310                  | 1924.....   | 154 790   | 57 241                   |
| 1925.....  | 987 443   | 221 974                  | 1925.....   | 159 329   | 71 581                   |
| 1926.....  | 561 926   | 146 666                  | 1926.....   | 186 900   | 84 729                   |
| Provenienze nel 1926 :                                       |           |                          | Provenienze nel 1926 :  |           |                          |
| India britannica e Ceylon.....                               | 556 424   |                          | Col. br. n. n. in Africa.....   | 122 959   |                          |
| Altri paesi.....   | 5 502     |                          | Col. fr. n. n. in Africa.....   | 15 926    |                          |
|  |           |                          | Gran Bretagna.....  | 13 330    |                          |
|  |           |                          | Belgio.....   | 12 124    |                          |
|  |           |                          | Altri paesi.....  | 22 561    |                          |
| <b>Semi di lino.</b>   |           |                          | <b>Iuta greggia.</b>  |           |                          |
|  | Quintali  |                          |   | Quintali  |                          |
| 1922.....  | 309 024   | 53 261                   | 1922.....   | 292 145   | 79 542                   |
| 1923.....  | 373 492   | 67 468                   | 1923.....   | 316 032   | 101 700                  |
| 1924.....  | 581 227   | 110 386                  | 1924.....   | 461 645   | 138 598                  |
| 1925.....  | 466 456   | 110 731                  | 1925.....   | 503 977   | 222 080                  |
| 1926.....  | 577 043   | 130 236                  | 1926.....   | 442 216   | 271 237                  |
| Provenienze nel 1926 :                                       |           |                          | Provenienze nel 1926 :  |           |                          |
| India britannica e Ceylon.....                               | 313 185   |                          | India britannica e Ceylon.....  | 438 250   |                          |
| Argentina.....   | 156 769   |                          | Altri paesi.....  | 3 966     |                          |
| Eritrea.....   | 92 870    |                          |   |           |                          |
| Altri paesi.....   | 14 219    |                          |   |           |                          |
| <b>Semi di sesamo.</b>                                       |           |                          | <b>Cotone in bioccoli o in massa, greggio.</b>  |           |                          |
|  | Quintali  |                          |   | Quintali  |                          |
| 1922.....  | 477 120   | 98 842                   | 1922.....   | 1 776 958 | 1 658 776                |
| 1923.....  | 586 937   | 123 308                  | 1923.....   | 1 853 412 | 2 243 666                |
| 1924.....  | 217 465   | 48 811                   | 1924.....   | 2 014 345 | 2 809 708                |
| 1925.....  | 405 822   | 108 236                  | 1925.....   | 2 369 126 | 3 343 122                |
| 1926.....  | 194 564   | 56 493                   | 1926.....   | 2 394 406 | 3 004 552                |
| Provenienze nel 1926 :                                       |           |                          | Provenienze nel 1926 :  |           |                          |
| India britannica e Ceylon.....                               | 144 722   |                          | Stati Uniti.....  | 1 714 507 |                          |
| Cina.....  | 42 513    |                          | India britannica e Ceylon.....  | 454 726   |                          |
| Altri paesi.....   | 7 329     |                          | Egitto.....   | 167 219   |                          |
|  |           |                          | Altri paesi.....  | 57 864    |                          |
| <b>Semi di copra.</b>  |           |                          | <b>Filati di cotone da cucire in matassine, in gomitoli, su rocchetti e simili, e comunque preparati, per la vendita al minuto.</b> |           |                          |
|  | Quintali  |                          |   | Quintali  |                          |
| 1922.....  | 160 000   | 31 151                   | 1922.....   | 4 007     | 35 688                   |
| 1923.....  | 131 413   | 33 719                   | 1923.....   | 3 113     | 27 170                   |
| 1924.....  | 156 287   | 36 604                   | 1924.....   | 3 461     | 29 787                   |
| 1925.....  | 257 385   | 89 624                   | 1925.....   | 3 570     | 36 139                   |
| 1926.....  | 234 550   | 99 608                   | 1926.....   | 3 104     | 33 820                   |
| Provenienze nel 1926 :                                       |           |                          | Provenienze nel 1926 :  |           |                          |
| India britannica e Ceylon.....                               | 196 135   |                          | Francia.....  | 2 538     |                          |
| Altri paesi.....   | 38 415    |                          | Germania.....   | 158       |                          |
|  |           |                          | Gran Bretagna.....  | 157       |                          |
|  |           |                          | Altri paesi.....  | 251       |                          |
| <b>Oli vegetali (esclusi gli oli concreti) non nominati.</b> |           |                          | <b>Tessuti di cotone non mercerizzati o fatti con fili non mercerizzati.</b>  |           |                          |
|  | Quintali  |                          |   | Quintali  |                          |
| 1922.....  | 161 728   | 78 289                   | 1922.....   | 23 928    | 101 505                  |
| 1923.....  | 39 716    | 18 489                   | 1923.....   | 23 907    | 111 764                  |
| 1924.....  | 90 645    | 48 960                   | 1924.....   | 19 648    | 105 303                  |
| 1925.....  | 226 365   | 126 227                  | 1925.....   | 21 454    | 120 911                  |
| 1926.....  | 332 222   | 172 762                  | 1926.....   | 26 264    | 128 652                  |
| Provenienze nel 1926 :                                       |           |                          | Provenienze nel 1926 :  |           |                          |
| Giappone.....  | 111 142   |                          | Gran Bretagna.....  | 15 254    |                          |
| Cina.....  | 51 191    |                          | Svizzera.....   | 4 776     |                          |
| Gran Bretagna.....   | 42 622    |                          | Germania.....   | 1 710     |                          |
| Danimarca.....   | 41 442    |                          | Francia.....  | 1 566     |                          |
| India britannica e Ceylon.....                               | 40 216    |                          | Altri paesi.....  | 2 958     |                          |
| Altri paesi.....   | 45 609    |                          |   |           |                          |



Segue — Commercio speciale dei principali generi. — Quantità e valore dei generi **Importati.**

| Generi<br>—<br>Anni<br>—<br>Principali provenienze |       |          | Quantità | Valore<br>—<br>Migliaia<br>di Lire | Generi<br>—<br>Anni<br>—<br>Principali provenienze |       |            | Quantità    | Valore<br>—<br>Migliaia<br>di Lire |
|--|-------|----------|----------|------------------------------------|--|-------|------------|-------------|------------------------------------|
| <b>Lane naturali o sudice.</b>                     |       |          |          |                                    | <b>Tessuti di lana<br/>non stampati.</b>           |       |            |             |                                    |
|  |       | Quintali |          |                                    |  |       | Quintali   |             |                                    |
| 1922   | ..... | 330 589  |          | 298 377                            | 1922   | ..... | (a) 22 652 | (b) 220 188 |                                    |
| 1923   | ..... | 294 807  |          | 376 472                            | 1923   | ..... | 22 863     | 222 462     |                                    |
| 1924   | ..... | 309 583  |          | 581 035                            | 1924   | ..... | 15 509     | 170 622     |                                    |
| 1925   | ..... | 302 377  |          | 680 138                            | 1925   | ..... | 16 363     | 231 132     |                                    |
| 1926   | ..... | 412 147  |          | 755 478                            | 1926   | ..... | 14 380     | 189 010     |                                    |
| <b>Provenienze nel 1926 :</b>                      |       |          |          |                                    | <b>Provenienze nel 1926 :</b>                      |       |            |             |                                    |
| Federazione Australiana                            | ..... | 161 641  |          |                                    | Gran Bretagna                                      | ..... | 5 482      |             |                                    |
| Argentina  | ..... | 130 019  |          |                                    | Francia  | ..... | 4 849      |             |                                    |
| Africa meridionale britannica                      | ..... | 31 377   |          |                                    | Germania   | ..... | 2 208      |             |                                    |
| Uruguay  | ..... | 25 619   |          |                                    | Altri paesi  | ..... | 1 841      |             |                                    |
| Gran Bretagna                                      | ..... | 25 100   |          |                                    |  |       |            |             |                                    |
| Altri paesi  | ..... | 38 391   |          |                                    |  |       |            |             |                                    |
| <b>Lane lavate.</b>                                |       |          |          |                                    | <b>Bozzoli secchi.</b>                             |       |            |             |                                    |
|  |       | Quintali |          |                                    |  |       | Quintali   |             |                                    |
| 1922   | ..... | 56 143   |          | 73 279                             | 1922   | ..... | 10 074     | 68 897      |                                    |
| 1923   | ..... | 55 316   |          | 99 521                             | 1923   | ..... | 12 863     | 113 181     |                                    |
| 1924   | ..... | 45 718   |          | 93 631                             | 1924   | ..... | 13 516     | 97 289      |                                    |
| 1925   | ..... | 46 889   |          | 138 625                            | 1925   | ..... | 28 699     | 179 457     |                                    |
| 1926   | ..... | 53 968   |          | 158 358                            | 1926   | ..... | 20 430     | 130 622     |                                    |
| <b>Provenienze nel 1926 :</b>                      |       |          |          |                                    | <b>Provenienze nel 1926 :</b>                      |       |            |             |                                    |
| Francia  | ..... | 17 095   |          |                                    | Georgia  | ..... | 5 216      |             |                                    |
| Argentina  | ..... | 12 142   |          |                                    | Turchia europea                                    | ..... | 4 766      |             |                                    |
| Belgio   | ..... | 7 447    |          |                                    | Bulgaria   | ..... | 3 636      |             |                                    |
| Gran Bretagna                                      | ..... | 4 691    |          |                                    | Grecia   | ..... | 3 109      |             |                                    |
| Altri paesi  | ..... | 12 593   |          |                                    | Altri paesi  | ..... | 3 703      |             |                                    |
| <b>Lane pettinate.</b>                             |       |          |          |                                    | <b>Seta tratta, greggia.</b>                       |       |            |             |                                    |
|  |       | Quintali |          |                                    |  |       | Quintali   |             |                                    |
| 1922   | ..... | 47 087   |          | 129 336                            | 1922   | ..... | 8 545      | 252 882     |                                    |
| 1923   | ..... | 43 085   |          | 129 898                            | 1923   | ..... | 3 892      | 81 902      |                                    |
| 1924   | ..... | 27 812   |          | 97 460                             | 1924   | ..... | 9 971      | 277 990     |                                    |
| 1925   | ..... | 23 057   |          | 114 179                            | 1925   | ..... | 4 129      | 117 776     |                                    |
| 1926   | ..... | 19 583   |          | 95 361                             | 1926   | ..... | 4 165      | 109 508     |                                    |
| <b>Provenienze nel 1926 :</b>                      |       |          |          |                                    | <b>Provenienze nel 1926 :</b>                      |       |            |             |                                    |
| Francia  | ..... | 14 306   |          |                                    | Cina   | ..... | 1 944      |             |                                    |
| Gran Bretagna                                      | ..... | 3 215    |          |                                    | Francia  | ..... | 942        |             |                                    |
| Altri paesi  | ..... | 2 047    |          |                                    | Altri paesi  | ..... | 1 279      |             |                                    |
| <b>Cascami e borra di lana.</b>                    |       |          |          |                                    | <b>Cascami di seta.</b>                            |       |            |             |                                    |
|  |       | Quintali |          |                                    |  |       | Quintali   |             |                                    |
| 1922   | ..... | 22 634   |          | 36 242                             | 1922   | ..... | 28 818     | 85 615      |                                    |
| 1923   | ..... | 28 566   |          | 54 834                             | 1923   | ..... | 33 585     | 81 896      |                                    |
| 1924   | ..... | 36 976   |          | 60 831                             | 1924   | ..... | 49 673     | 123 001     |                                    |
| 1925   | ..... | 43 561   |          | 158 686                            | 1925   | ..... | 44 253     | 129 531     |                                    |
| 1926   | ..... | 45 354   |          | 164 968                            | 1926   | ..... | 41 577     | 136 073     |                                    |
| <b>Provenienze nel 1926 :</b>                      |       |          |          |                                    | <b>Provenienze nel 1926 :</b>                      |       |            |             |                                    |
| Gran Bretagna                                      | ..... | 14 749   |          |                                    | Cina   | ..... | 24 231     |             |                                    |
| Belgio   | ..... | 10 504   |          |                                    | Giappone   | ..... | 7 963      |             |                                    |
| Francia  | ..... | 8 561    |          |                                    | Francia  | ..... | 2 038      |             |                                    |
| Germania   | ..... | 8 264    |          |                                    | Altri paesi  | ..... | 7 345      |             |                                    |
| Altri paesi  | ..... | 3 276    |          |                                    |  |       |            |             |                                    |
| <b>Pelo greggio.</b>                               |       |          |          |                                    | <b>Seta artificiale.</b>                           |       |            |             |                                    |
|  |       | Quintali |          |                                    |  |       | Chilogr.   |             |                                    |
| 1922   | ..... | 8 044    |          | 64 914                             | 1922   | ..... | 417 462    | 34 326      |                                    |
| 1923   | ..... | 7 520    |          | 59 437                             | 1923   | ..... | 508 468    | 46 715      |                                    |
| 1924   | ..... | 9 420    |          | 73 784                             | 1924   | ..... | 607 438    | 54 218      |                                    |
| 1925   | ..... | 10 206   |          | 126 435                            | 1925   | ..... | 583 243    | 44 031      |                                    |
| 1926   | ..... | 7 675    |          | 106 467                            | 1926   | ..... | 765 417    | 57 261      |                                    |
| <b>Provenienze nel 1926 :</b>                      |       |          |          |                                    | <b>Provenienze nel 1926 :</b>                      |       |            |             |                                    |
| Francia  | ..... | 2 264    |          |                                    | Belgio   | ..... | 333 559    |             |                                    |
| Belgio   | ..... | 1 867    |          |                                    | Svizzera   | ..... | 289 698    |             |                                    |
| Gran Bretagna                                      | ..... | 1 425    |          |                                    | Francia  | ..... | 52 940     |             |                                    |
| Altri paesi  | ..... | 2 119    |          |                                    | Germania   | ..... | 25 415     |             |                                    |
|  |       |          |          |                                    | Gran Bretagna                                      | ..... | 6 875      |             |                                    |
|  |       |          |          |                                    | Altri paesi  | ..... | 56 930     |             |                                    |

(a) Di cui, quintali 19 importati in conto riparazioni.

(b) Non compreso il valore della quantità in conto riparazioni.

Segue — Commercio speciale dei principali generi — Quantità e valore dei generi importati.

| Generi<br>—<br>Anni<br>—<br>Principali provenienze                          | Quantità  | Valore<br>—<br>Migliaia<br>di Lire | Generi<br>—<br>Anni<br>—<br>Principali provenienze                                       | Quantità | Valore<br>—<br>Migliaia<br>di Lire |
|---|-----------|------------------------------------|--|----------|------------------------------------|
| <b>Tessuti di seta.</b>   |           |                                    | <b>Ferri e acciai comuni, laminati a caldo in lamiere piane, anche ricotte, greggie.</b> |          |                                    |
|   | Chilog.   |                                    |  | Quantali |                                    |
| 1922 .....  | 122 669   | 47 593                             | 1922 .....   | 137 342  | 26 358                             |
| 1923 .....  | 106 021   | 35 491                             | 1923 .....   | 112 966  | 14 046                             |
| 1924 .....  | 120 972   | 45 904                             | 1924 .....   | 342 718  | 36 558                             |
| 1925 .....  | 110 399   | 44 530                             | 1925 .....   | 773 773  | 73 918                             |
| 1926 .....  | 99 288    | 41 129                             | 1926 .....   | 574 841  | 67 630                             |
| <b>Provenienze nel 1926 :</b>   |           |                                    | <b>Provenienze nel 1926 :</b>  |          |                                    |
| Francia .....   | 37 009    |                                    | Cecoslovacchia .....   | 185 023  |                                    |
| Giappone .....  | 18 577    |                                    | Germania .....   | 177 448  |                                    |
| Svizzera .....  | 18 194    |                                    | Francia .....  | 90 292   |                                    |
| Germania .....  | 15 694    |                                    | Belgio .....   | 39 895   |                                    |
| Altri paesi .....   | 9 814     |                                    | Polonia .....  | 27 454   |                                    |
|   |           |                                    | Altri paesi .....  | 54 729   |                                    |
| <b>Rottami di ferro o di acciaio.</b>                                       |           |                                    | <b>Lamiere di ferro o di acciaio, lavorate.</b>  |          |                                    |
|   | Quantali  |                                    |  | Quantali |                                    |
| 1922 .....  | 2 962 348 | 93 706                             | 1922 .....   | 168 137  | 42 358                             |
| 1923 .....  | 4 076 572 | 134 924                            | 1923 .....   | 231 581  | 56 767                             |
| 1924 .....  | 4 955 616 | 184 840                            | 1924 .....   | 283 610  | 74 814                             |
| 1925 .....  | 9 027 824 | 387 064                            | 1925 .....   | 393 538  | 117 187                            |
| 1926 .....  | 6 834 959 | 295 673                            | 1926 .....   | 309 597  | 86 824                             |
| <b>Provenienze nel 1926 :</b>   |           |                                    | <b>Provenienze nel 1926 :</b>  |          |                                    |
| Francia .....   | 3 113 163 |                                    | Gran Bretagna .....  | 161 067  |                                    |
| Germania .....  | 1 469 267 |                                    | Stati Uniti .....  | 98 569   |                                    |
| Lussemburgo .....   | 429 491   |                                    | Germania .....   | 19 870   |                                    |
| Svizzera .....  | 373 388   |                                    | Polonia .....  | 11 016   |                                    |
| India britannica e Ceylon .....   | 288 418   |                                    | Altri paesi .....  | 19 075   |                                    |
| Paesi Bassi .....   | 215 028   |                                    |  |          |                                    |
| Belgio .....  | 125 975   |                                    | <b>Rame e sue leghe.</b>   |          |                                    |
| Algeria .....   | 118 897   |                                    |  | Quantali |                                    |
| Altri paesi .....   | 701 332   |                                    | 1922 .....   | 433 602  | 230 027                            |
|   |           |                                    | 1923 .....   | 469 833  | 309 746                            |
| <b>Ghisa da fusione o da affinazione allo stato greggio.</b>                |           |                                    | <b>Provenienze nel 1926 :</b>  |          |                                    |
|   | Quantali  |                                    | Stati Uniti .....  | 379 675  |                                    |
| 1922 .....  | 1 362 223 | 70 401                             | Chili .....  | 165 956  |                                    |
| 1923 .....  | 1 321 887 | 68 413                             | Germania .....   | 49 838   |                                    |
| 1924 .....  | 2 025 616 | 101 992                            | Gran Bretagna .....  | 46 006   |                                    |
| 1925 .....  | 2 650 548 | 125 440                            | Altri paesi .....  | 48 663   |                                    |
| 1926 .....  | 1 766 976 | 97 370                             |  |          |                                    |
| <b>Provenienze nel 1926 :</b>   |           |                                    | <b>Lavori di rame e sue leghe, non nominati</b>  |          |                                    |
| Francia .....   | 931 848   |                                    |  | Quantali |                                    |
| Gran Bretagna .....   | 387 563   |                                    | 1922 .....   | 5 936    | 12 449                             |
| Paesi Bassi .....   | 127 696   |                                    | 1923 .....   | 5 602    | 16 455                             |
| Lussemburgo .....   | 103 472   |                                    | 1924 .....   | 6 096    | 21 502                             |
| Altri paesi .....   | 216 395   |                                    | 1925 .....   | 8 763    | 30 931                             |
|   |           |                                    | 1926 .....   | 8 977    | 31 669                             |
| <b>Ferri e acciai comuni, laminati a caldo, in barre o verghe, greggie.</b> |           |                                    | <b>Provenienze nel 1926 :</b>  |          |                                    |
|   | Quantali  |                                    | Germania .....   | 3 805    |                                    |
| 1922 .....  | 223 584   | 27 006                             | Francia .....  | 2 209    |                                    |
| 1923 .....  | 217 291   | 27 573                             | Gran Bretagna .....  | 1 242    |                                    |
| 1924 .....  | 484 282   | 53 143                             | Altri paesi .....  | 1 721    |                                    |
| 1925 .....  | 2 204 080 | 192 819                            |  |          |                                    |
| 1926 .....  | 1 025 635 | 103 115                            | <b>Stagno e sue leghe, in pani, in verghe e in rottami.</b>                              |          |                                    |
| <b>Provenienze nel 1926 :</b>   |           |                                    |  | Quantali |                                    |
| Francia .....   | 413 896   |                                    | 1922 .....   | 30 821   | 48 353                             |
| Lussemburgo .....   | 162 725   |                                    | 1923 .....   | 29 582   | 54 294                             |
| Austria .....   | 123 584   |                                    | 1924 .....   | 39 963   | 95 445                             |
| Germania .....  | 90 429    |                                    | 1925 .....   | 44 161   | 127 780                            |
| Belgio .....  | 85 720    |                                    | 1926 .....   | 43 733   | 154 012                            |
| Cecoslovacchia .....  | 74 880    |                                    | <b>Provenienze nel 1926 :</b>  |          |                                    |
| Sarre .....   | 26 753    |                                    | Stabilimenti dello Stretto .....   | 37 971   |                                    |
| Svezia .....  | 17 344    |                                    | India britannica e Ceylon .....  | 2 476    |                                    |
| Altri paesi .....   | 30 304    |                                    | Gran Bretagna .....  | 1 386    |                                    |
|   |           |                                    | Altri paesi .....  | 1 920    |                                    |

Segue — Commercio speciale dei principali generi. — Quantità e valore dei generi importati.

| Generi<br>—<br>Anni<br>—<br>Principali provenienze | Quantità | Valore<br>—<br>Migliaia<br>di Lire | Generi<br>—<br>Anni<br>—<br>Principali provenienze                          | Quantità | Valore<br>—<br>Migliaia<br>di Lire |
|--|----------|------------------------------------|---|----------|------------------------------------|
| Zinco e sue leghe,<br>in pani e in rottami.        | Quintali |                                    | Macchine per cucire,<br>ricamare, ecc.                                      | Quintali |                                    |
| 1922 .....   | 51 733   | 14 525                             | 1922 .....  | 23 772   | 34 790                             |
| 1923 .....   | 79 982   | 28 960                             | 1923 .....  | 23 572   | 36 060                             |
| 1924 .....   | 106 346  | 39 468                             | 1924 .....  | 27 386   | 43 081                             |
| 1925 .....   | 136 865  | 61 793                             | 1925 .....  | 28 524   | 61 004                             |
| 1926 .....   | 105 862  | 46 739                             | 1926 .....  | 21 315   | 56 411                             |
| Provenienze nel 1926 :                             |          |                                    | Provenienze nel 1926 :  |          |                                    |
| Germania .....                                     | 27 245   |                                    | Gran Bretagna .....   | 12 153   |                                    |
| Belgio .....                                       | 27 033   |                                    | Germania .....  | 8 339    |                                    |
| Stati Uniti .....                                  | 22 396   |                                    | Altri paesi .....   | 823      |                                    |
| Regno dei S. C. S. ....                            | 7 841    |                                    |   |          |                                    |
| Francia .....                                      | 7 705    |                                    |   |          |                                    |
| Altri paesi .....                                  | 13 642   |                                    |   |          |                                    |
| Macchine - Utensili.                               | Quintali |                                    | Generatori di elettricità<br>e motori elettrici.                            | Quintali |                                    |
| 1922 .....   | 32 463   | 20 250                             | 1922 .....  | 20 238   | 22 221                             |
| 1923 .....   | 29 240   | 20 904                             | 1923 .....  | 15 463   | 19 738                             |
| 1924 .....   | 39 642   | 36 284                             | 1924 .....  | 16 963   | 23 208                             |
| 1925 .....   | 109 071  | 123 252                            | 1925 .....  | 24 266   | 37 710                             |
| 1926 .....   | 84 609   | 97 195                             | 1926 .....  | 38 291   | 56 727                             |
| Provenienze nel 1926 :                             |          |                                    | Provenienze nel 1926 :  |          |                                    |
| Germania .....                                     | 58 420   |                                    | Germania .....  | 17 533   |                                    |
| Francia .....                                      | 8 543    |                                    | Id. (a) .....   | 1 880    |                                    |
| Stati Uniti .....                                  | 7 784    |                                    | Ungheria .....  | 5 008    |                                    |
| Altri paesi .....                                  | 9 862    |                                    | Svizzera .....  | 4 233    |                                    |
| Macchine agrarie.                                  | Quintali |                                    | Altri paesi .....   | 9 637    |                                    |
| 1922 .....   | 69 086   | 19 521                             |   |          |                                    |
| 1923 .....   | 58 825   | 19 478                             | Apparecchi non nominati<br>per l'applicazione dell'elettricità e sue parti. | Quintali |                                    |
| 1924 .....   | 88 964   | 31 223                             | 1922 .....  | 10 551   | 18 067                             |
| 1925 .....   | 137 389  | 51 802                             | 1923 .....  | 10 347   | 24 361                             |
| 1926 .....   | 215 746  | 90 525                             | 1924 .....  | 9 926    | 22 858                             |
| Provenienze nel 1926 :                             |          |                                    | 1925 .....  | 13 825   | 34 646                             |
| Germania .....                                     | 116 421  |                                    | 1926 .....  | 15 082   | 45 620                             |
| Stati Uniti .....                                  | 38 663   |                                    | Provenienze nel 1926 :  |          |                                    |
| Francia .....                                      | 25 379   |                                    | Germania .....  | 7 971    |                                    |
| Belgio .....                                       | 12 733   |                                    | Id. (a) .....   | 269      |                                    |
| Austria .....                                      | 5 273    |                                    | Francia .....   | 2 779    |                                    |
| Altri paesi .....                                  | 17 277   |                                    | Stati Uniti .....   | 1 517    |                                    |
| Macchine per la filatura.                          | Quintali |                                    | Altri paesi .....   | 2 546    |                                    |
| 1922 .....   | 40 154   | 36 455                             | Parti staccate di macchi-<br>ne non nominate.                               | Quintali |                                    |
| 1923 .....   | 70 234   | 56 499                             | 1922 .....  | 105 016  | 65 197                             |
| 1924 .....   | 92 393   | 67 273                             | 1923 .....  | 68 733   | 49 124                             |
| 1925 .....   | 144 668  | 125 318                            | 1924 .....  | 95 923   | 64 105                             |
| 1926 .....   | 127 876  | 91 179                             | 1925 .....  | 115 444  | 114 219                            |
| Provenienze nel 1926 :                             |          |                                    | 1926 .....  | 135 194  | 126 729                            |
| Gran Bretagna .....                                | 41 466   |                                    | Provenienze nel 1926 :  |          |                                    |
| Francia .....                                      | 30 328   |                                    | Germania .....  | 65 005   |                                    |
| Germania .....                                     | 10 751   |                                    | Id. (a) .....   | 540      |                                    |
| Id. (a) .....                                      | 6 168    |                                    | Gran Bretagna .....   | 25 439   |                                    |
| Stati Uniti .....                                  | 12 116   |                                    | Francia .....   | 21 604   |                                    |
| Svizzera .....                                     | 11 526   |                                    | Cecoslovacchia .....  | 6 236    |                                    |
| Altri paesi .....                                  | 15 521   |                                    | Svizzera .....  | 5 237    |                                    |
| Macchine per la tessitura.                         | Quintali |                                    | Altri paesi .....   | 11 133   |                                    |
| 1922 .....   | 33 545   | 18 052                             |   |          |                                    |
| 1923 .....   | 48 329   | 29 701                             |   |          |                                    |
| 1924 .....   | 58 915   | 38 393                             |   |          |                                    |
| 1925 .....   | 116 654  | 78 441                             |   |          |                                    |
| 1926 .....   | 88 947   | 51 987                             |   |          |                                    |
| Provenienze nel 1926 :                             |          |                                    |   |          |                                    |
| Germania .....                                     | 22 690   |                                    |   |          |                                    |
| Id. (a) .....                                      | 5 255    |                                    |   |          |                                    |
| Gran Bretagna .....                                | 22 208   |                                    |   |          |                                    |
| Svizzera .....                                     | 14 297   |                                    |   |          |                                    |
| Francia .....                                      | 12 385   |                                    |   |          |                                    |
| Altri paesi .....                                  | 12 112   |                                    |   |          |                                    |

(a) In conto riparazioni.

Segue — Commercio speciale dei principali generi. — Quantità e valore dei generi importati.

| Generi<br>—<br>Anni<br>—<br>Principali provenienze  |            |                  | Generi<br>—<br>Anni<br>—<br>Principali provenienze |            |                  |
|---|------------|------------------|--|------------|------------------|
|   | Quantità   | Valore           |  | Quantità   | Valore           |
|   |            | Migliaia di Lire |  |            | Migliaia di Lire |
| <b>Utensili e strumenti per arti e mestieri e per l'agricoltura.</b>                            | Quintali   |                  | <b>Fosfati minerali.</b>                           | Tonnellate |                  |
| 1922.....   | ..         | ..               | 1922.....  | 570 668    | 101 504          |
| 1923.....   | ..         | ..               | 1923.....  | 678 815    | 98 908           |
| 1924.....   | 34 767     | 50 245           | 1924.....  | 817 053    | 101 353          |
| 1925.....   | 45 062     | 73 082           | 1925.....  | 840 217    | 80 540           |
| 1926.....   | 44 247     | 75 712           | 1926.....  | 918 019    | 80 615           |
| <b>Provenienze nel 1926:</b>  |            |                  | <b>Provenienze nel 1926:</b>                       |            |                  |
| Germania.....   | 24 241     |                  | Tunisia.....                                       | 711 768    |                  |
| Id. (a).....  | 3          |                  | Algeria.....                                       | 70 167     |                  |
| Francia.....  | 7 445      |                  | Marocco.....                                       | 67 916     |                  |
| Austria.....  | 6 199      |                  | Altri paesi.....                                   | 68 168     |                  |
| Stati Uniti.....  | 3 212      |                  |  |            |                  |
| Altri paesi.....  | 3 147      |                  | <b>Legno comune, rozzo e segato.</b>               | Tonnellate |                  |
| <b>Apparecchi telegrafici e telefonici, compresi i commutatori per le centrali telefoniche.</b> | Quintali   |                  | 1922.....  | 846 502    | 301 882          |
| 1922.....   | 1 544      | 11 244           | 1923.....  | 1 096 318  | 366 825          |
| 1923.....   | 3 503      | 25 234           | 1924.....  | 1 363 033  | 529 200          |
| 1924.....   | 1 814      | 13 943           | 1925.....  | 1 723 147  | 758 317          |
| 1925.....   | 2 650      | 29 392           | 1926.....  | 1 796 017  | 855 154          |
| 1926.....   | 6 153      | 73 831           | <b>Provenienze nel 1926:</b>                       |            |                  |
| <b>Provenienze nel 1926:</b>  |            |                  | Regno dei S. C. S.....                             | 777 900    |                  |
| Germania.....   | 4 091      |                  | Austria.....                                       | 677 489    |                  |
| Id. (a).....  | 32         |                  | Romania.....                                       | 126 827    |                  |
| Belgio.....   | 476        |                  | Altri paesi.....                                   | 213 801    |                  |
| Francia.....  | 332        |                  |  |            |                  |
| Altri paesi.....  | 1 222      |                  | <b>Legna da fuoco.</b>                             | Tonnellate |                  |
| <b>Orologi da tasca.</b>  | Numero     |                  | 1922.....  | 93 750     | 14 247           |
| 1922.....   | 242 973    | 26 646           | 1923.....  | 209 282    | 28 996           |
| 1923.....   | 312 224    | 42 763           | 1924.....  | 259 098    | 31 494           |
| 1924.....   | 292 833    | 38 428           | 1925.....  | 299 872    | 38 344           |
| 1925.....   | 245 003    | 32 721           | 1926.....  | 463 370    | 59 890           |
| 1926.....   | 428 496    | 68 065           | <b>Provenienze nel 1926:</b>                       |            |                  |
| <b>Provenienze nel 1926:</b>  |            |                  | Regno dei S. C. S.....                             | 252 191    |                  |
| Svizzera.....   | 402 572    |                  | Francia.....                                       | 168 998    |                  |
| Francia.....  | 23 183     |                  | Altri paesi.....                                   | 42 181     |                  |
| Altri paesi.....  | 2 741      |                  |  |            |                  |
| <b>Automobili.</b>  | Numero     |                  | <b>Carbone di legna.</b>                           | Tonnellate |                  |
| 1922.....   | 336        | 7 095            | 1922.....  | 45 023     | 16 438           |
| 1923.....   | 918        | 11 510           | 1923.....  | 42 414     | 15 256           |
| 1924.....   | 1 048      | 18 536           | 1924.....  | 65 258     | 22 293           |
| 1925.....   | 4 946      | 52 831           | 1925.....  | 88 319     | 34 346           |
| 1926.....   | 5 802      | 73 209           | 1926.....  | 122 889    | 49 199           |
| <b>Provenienze nel 1926:</b>  |            |                  | <b>Provenienze nel 1926:</b>                       |            |                  |
| Stati Uniti.....  | 4 586      |                  | Francia.....                                       | 71 105     |                  |
| Francia.....  | 964        |                  | Regno di S. C. S.....                              | 40 658     |                  |
| Altri paesi.....  | 272        |                  | Altri paesi.....                                   | 11 126     |                  |
| <b>Carbon fossile ed altri combustibili fossili naturali o carbonizzati.</b>                    | Tonnellate |                  | <b>Oli minerali greggi.</b>                        | Quintali   |                  |
| 1922.....   | 8 834 370  | 1 272 429        | 1922.....  | 81 212     | 4 013            |
| 1923.....   | 9 133 684  | 1 541 227        | 1923.....  | 254 643    | 9 583            |
| 1924.....   | 11 170 440 | 1 535 153        | 1924.....  | 207 177    | 14 896           |
| 1925.....   | 10 512 872 | 1 749 891        | 1925.....  | 373 068    | 25 635           |
| 1926.....   | 12 240 571 | 2 016 623        | 1926.....  | 312 315    | 20 350           |
| <b>Provenienze nel 1926:</b>  |            |                  | <b>Provenienze nel 1926:</b>                       |            |                  |
| Gran Bretagna.....  | 3 827 590  |                  | Russia.....  | 184 885    |                  |
| Germania (a).....   | 2 886 008  |                  | Stati Uniti.....                                   | 127 188    |                  |
| Id. ....  | 1 614 440  |                  | Altri paesi.....                                   | 242        |                  |
| Stati Uniti.....  | 945 265    |                  |  |            |                  |
| Polonia.....  | 871 702    |                  |  |            |                  |
| Altri paesi.....  | 2 095 566  |                  |  |            |                  |

(a) In conto riparazioni.

Segue — Commercio speciale dei principali generi. — Quantità e valore dei generi importati.

| Generi<br>—<br>Anni<br>—<br>Principali provenienze      |       |           | Quantità | Valore<br>—<br>Migliaia<br>di Lire | Generi<br>—<br>Anni<br>—<br>Principali provenienze      |       |         | Quantità   | Valore<br>—<br>Migliaia<br>di Lire |
|---|-------|-----------|----------|------------------------------------|---|-------|---------|------------|------------------------------------|
| <b>Oli minerali lubrificanti.</b>                       |       |           |          |                                    | <b>Gomme, resine,<br/>gommeresine e balsami.</b>        |       |         |            |                                    |
|   |       |           | Quintali |                                    |   |       |         | Quintali   |                                    |
| 1922  | ..... | 667 894   |          | 167 767                            | 1922  | ..... | 204 522 |            | 46 214                             |
| 1923  | ..... | 733 423   |          | 148 832                            | 1923  | ..... | 241 603 |            | 53 063                             |
| 1924  | ..... | 751 538   |          | 155 862                            | 1924  | ..... | 298 713 |            | 63 308                             |
| 1925  | ..... | 813 488   |          | 170 073                            | 1925  | ..... | 276 447 |            | 90 817                             |
| 1926  | ..... | 773 324   |          | 161 863                            | 1926  | ..... | 228 318 |            | 95 527                             |
| Provenienze nel 1926 :                                  |       |           |          |                                    | Provenienze nel 1926 :                                  |       |         |            |                                    |
| Stati Uniti   | ..... | 577 599   |          |                                    | Francia   | ..... | 64 599  |            |                                    |
| Romania   | ..... | 77 536    |          |                                    | Stati Uniti   | ..... | 53 178  |            |                                    |
| Germania  | ..... | 21 666    |          |                                    | Grecia  | ..... | 50 529  |            |                                    |
| Altri paesi   | ..... | 96 523    |          |                                    | Spagna  | ..... | 22 237  |            |                                    |
| <b>Petrolio.</b>  |       |           |          |                                    | <b>Concimi chimici fosfatici.</b>                       |       |         |            |                                    |
|   |       |           | Quintali |                                    |   |       |         | Tonnellate |                                    |
| 1922  | ..... | 991 325   |          | 94 332                             | 1922  | ..... | 39 790  |            | 11 237                             |
| 1923  | ..... | 1 140 779 |          | 92 806                             | 1923  | ..... | 82 030  |            | 18 296                             |
| 1924  | ..... | 1 176 602 |          | 89 223                             | 1924  | ..... | 113 247 |            | 27 634                             |
| 1925  | ..... | 1 159 370 |          | 97 745                             | 1925  | ..... | 54 446  |            | 12 468                             |
| 1926  | ..... | 1 353 724 |          | 136 342                            | 1926  | ..... | 106 923 |            | 27 708                             |
| Provenienze nel 1926 :                                  |       |           |          |                                    | Provenienze nel 1926 :                                  |       |         |            |                                    |
| Stati Uniti   | ..... | 602 071   |          |                                    | Francia   | ..... | 94 880  |            |                                    |
| Romania   | ..... | 369 427   |          |                                    | Lussemburgo   | ..... | 2 705   |            |                                    |
| Russia  | ..... | 284 083   |          |                                    | Altri paesi   | ..... | 9 338   |            |                                    |
| Egitto  | ..... | 47 972    |          |                                    | <b>Nitrato di sodio, greggio.</b>                       |       |         |            |                                    |
| Persia  | ..... | 47 757    |          |                                    |   |       |         | Tonnellate |                                    |
| Altri paesi   | ..... | 2 414     |          |                                    | 1922  | ..... | 39 321  |            | 51 823                             |
| <b>Benzina.</b>   |       |           |          |                                    | <b>Colori organici sintetici.</b>                       |       |         |            |                                    |
|   |       |           | Quintali |                                    |   |       |         | Quintali   |                                    |
| 1922  | ..... | 1 146 817 |          | 246 899                            | 1922  | ..... | 24 877  |            | 57 899                             |
| 1923  | ..... | 1 326 362 |          | 265 812                            | 1923  | ..... | 32 435  |            | 59 506                             |
| 1924  | ..... | 1 591 850 |          | 275 608                            | 1924  | ..... | 27 369  |            | 54 616                             |
| 1925  | ..... | 1 892 405 |          | 327 481                            | 1925  | ..... | 22 031  |            | 49 922                             |
| 1926  | ..... | 2 167 863 |          | 420 554                            | 1926  | ..... | 15 305  |            | 51 679                             |
| Provenienze nel 1926 :                                  |       |           |          |                                    | Provenienze nel 1926 :                                  |       |         |            |                                    |
| Stati Uniti   | ..... | 1 164 112 |          |                                    | Chili   | ..... | 51 004  |            |                                    |
| Persia  | ..... | 732 344   |          |                                    | Norvegia  | ..... | 2 223   |            |                                    |
| Russia  | ..... | 197 002   |          |                                    | Altri paesi   | ..... | 1 959   |            |                                    |
| Romania   | ..... | 66 964    |          |                                    | <b>Pelli non buone<br/>da pellicceria.</b>              |       |         |            |                                    |
| Altri paesi   | ..... | 7 441     |          |                                    |   |       |         | Quintali   |                                    |
| <b>Residui della distillazione<br/>di oli minerali.</b> |       |           |          |                                    | <b>Residui della distillazione<br/>di oli minerali.</b> |       |         |            |                                    |
|   |       |           | Quintali |                                    |   |       |         | Quintali   |                                    |
| 1922  | ..... | 1 547 235 |          | 70 247                             | 1922  | ..... | 24 877  |            | 57 899                             |
| 1923  | ..... | 1 916 366 |          | 70 324                             | 1923  | ..... | 32 435  |            | 59 506                             |
| 1924  | ..... | 3 326 100 |          | 129 749                            | 1924  | ..... | 27 369  |            | 54 616                             |
| 1925  | ..... | 3 622 920 |          | 145 481                            | 1925  | ..... | 22 031  |            | 49 922                             |
| 1926  | ..... | 3 778 099 |          | 170 285                            | 1926  | ..... | 15 305  |            | 51 679                             |
| Provenienze nel 1926 :                                  |       |           |          |                                    | Provenienze nel 1926 :                                  |       |         |            |                                    |
| Romania   | ..... | 1 153 112 |          |                                    | Germania  | ..... | 6 861   |            |                                    |
| Russia  | ..... | 961 351   |          |                                    | Id. (a)   | ..... | 4 481   |            |                                    |
| Stati Uniti   | ..... | 531 088   |          |                                    | Svizzera  | ..... | 2 851   |            |                                    |
| Antille olandesi  | ..... | 486 338   |          |                                    | Altri paesi   | ..... | 1 112   |            |                                    |
| Antille britanniche                                     | ..... | 162 549   |          |                                    | <b>Paraffina solida.</b>                                |       |         |            |                                    |
| Persia  | ..... | 112 550   |          |                                    |   |       |         | Quintali   |                                    |
| Altri paesi   | ..... | 371 111   |          |                                    | 1922  | ..... | 233 162 |            | 51 497                             |
| <b>Paraffina solida.</b>                                |       |           |          |                                    | <b>Paraffina solida.</b>                                |       |         |            |                                    |
|   |       |           | Quintali |                                    |   |       |         | Quintali   |                                    |
| 1922  | ..... | 233 162   |          | 51 497                             | 1922  | ..... | 318 634 |            | 211 990                            |
| 1923  | ..... | 255 180   |          | 48 222                             | 1923  | ..... | 327 731 |            | 264 027                            |
| 1924  | ..... | 252 425   |          | 58 425                             | 1924  | ..... | 381 424 |            | 330 020                            |
| 1925  | ..... | 241 515   |          | 79 869                             | 1925  | ..... | 415 943 |            | 496 751                            |
| 1926  | ..... | 239 047   |          | 90 960                             | 1926  | ..... | 395 864 |            | 494 759                            |
| Provenienze nel 1926 :                                  |       |           |          |                                    | Provenienze nel 1926 :                                  |       |         |            |                                    |
| Stati Uniti   | ..... | 213 852   |          |                                    | Argentina   | ..... | 105 698 |            |                                    |
| Altri paesi   | ..... | 25 195    |          |                                    | India britannica e Ceylon                               | ..... | 56 923  |            |                                    |
|   |       |           |          |                                    | Federazione Australiana                                 | ..... | 29 728  |            |                                    |
|   |       |           |          |                                    | Eritrea   | ..... | 25 407  |            |                                    |
|   |       |           |          |                                    | Uruguay   | ..... | 19 649  |            |                                    |
|   |       |           |          |                                    | Cina  | ..... | 16 063  |            |                                    |
|   |       |           |          |                                    | Altri paesi   | ..... | 142 396 |            |                                    |

(a) In conto riparazioni.

Segue — Commercio speciale dei principali generi. — Quantità e valore dei generi **Importati.**

| Generi<br>—<br>Anni  |           |                                 | Generi<br>—<br>Anni                                 |            |                                 |
|--|-----------|---------------------------------|---|------------|---------------------------------|
| Principali provenienze   | Quantità  | Valore<br>—<br>Migliaia di Lire | Principali provenienze                              | Quantità   | Valore<br>—<br>Migliaia di Lire |
| <b>Pelli conciate col pelo.</b>  |           |                                 | <b>Carta bianca o tinta in pasta, non patinata.</b> |            |                                 |
|  | Chilogr.  |                                 |   | Quintali   |                                 |
| 1922 .....   | 286 440   | 43 061                          | 1922 .....  | 344 750    | 67 687                          |
| 1923 .....   | 344 085   | 52 055                          | 1923 .....  | 332 768    | 62 302                          |
| 1924 .....   | 299 305   | 65 689                          | 1924 .....  | 261 313    | 48 504                          |
| 1925 .....   | 350 278   | 152 456                         | 1925 .....  | 233 911    | 54 502                          |
| 1926 .....   | 232 361   | 110 636                         | 1926 .....  | 203 133    | 55 745                          |
| Provenienze nel 1926 :   |           |                                 | Provenienze nel 1926 :                              |            |                                 |
| Germania .....   | 93 132    |                                 | Germania .....                                      | 108 040    |                                 |
| Francia .....  | 70 699    |                                 | Austria .....                                       | 58 626     |                                 |
| Gran Bretagna .....  | 31 774    |                                 | Belgio .....  | 14 053     |                                 |
| Cina .....   | 16 020    |                                 | Cecoslovacchia .....                                | 10 232     |                                 |
| Altri paesi .....  | 20 736    |                                 | Altri paesi .....                                   | 17 182     |                                 |
| <b>Pelli conciate senza pelo, rifinite o non.</b>                                |           |                                 | <b>Avena.</b>                                       |            |                                 |
|  | Quintali  |                                 |   | Tonnellate |                                 |
| 1922 .....   | 28 096    | 203 800                         | 1922 .....  | 115 568    | 107 864                         |
| 1923 .....   | 27 064    | 205 657                         | 1923 .....  | 159 869    | 132 395                         |
| 1924 .....   | 26 121    | 244 348                         | 1924 .....  | 89 148     | 72 973                          |
| 1925 .....   | 26 939    | 299 348                         | 1925 .....  | 125 441    | 133 659                         |
| 1926 .....   | 24 474    | 270 767                         | 1926 .....  | 117 660    | 114 450                         |
| Provenienze nel 1926 :   |           |                                 | Provenienze nel 1926 :                              |            |                                 |
| Germania .....   | 9 878     |                                 | Argentina .....                                     | 55 206     |                                 |
| Francia .....  | 7 391     |                                 | Stati Unit. ....                                    | 20 131     |                                 |
| Altri paesi .....  | 7 205     |                                 | Tunisia .....                                       | 13 015     |                                 |
|  |           |                                 | Altri paesi .....                                   | 29 308     |                                 |
| <b>Gomma elastica greggia.</b>   |           |                                 | <b>Lampadine elettriche.</b>                        |            |                                 |
|  | Quintali  |                                 |   | Numero     |                                 |
| 1922 .....   | 65 478    | 46 313                          | 1922 .....  | 13 973 656 | 53 958                          |
| 1923 .....   | 87 292    | 88 739                          | 1923 .....  | 12 687 715 | 43 813                          |
| 1924 .....   | 90 167    | 100 624                         | 1924 .....  | 13 098 412 | 39 813                          |
| 1925 .....   | 119 662   | 335 612                         | 1925 .....  | 16 673 523 | 44 679                          |
| 1926 .....   | 102 377   | 304 608                         | 1926 .....  | 16 371 966 | 42 558                          |
| Provenienze nel 1926 :   |           |                                 | Provenienze nel 1926 :                              |            |                                 |
| Stabilimenti dello Stretto .....   | 54 307    |                                 | Paesi Bassi .....                                   | 8 567 611  |                                 |
| India britannica e Ceylon .....  | 15 630    |                                 | Germania .....                                      | 4 860 216  |                                 |
| Colonia francese n. n. in Africa .....   | 15 571    |                                 | Austria .....                                       | 1 510 544  |                                 |
| Altri paesi .....  | 16 869    |                                 | Ungheria .....                                      | 1 218 938  |                                 |
|  |           |                                 | Altri paesi .....                                   | 214 657    |                                 |
| <b>Pneumatiche e camere d'aria, per ruote da veicoli, anche miste a tessuti.</b> |           |                                 | <b>Stracci.</b>                                     |            |                                 |
|  | Quintali  |                                 |   | Quintali   |                                 |
| 1922 .....   | 12 082    | 39 491                          | 1922 .....  | 41 671     | 7 598                           |
| 1923 .....   | 14 194    | 37 052                          | 1923 .....  | 107 807    | 18 276                          |
| 1924 .....   | 14 441    | 37 014                          | 1924 .....  | 155 427    | 36 540                          |
| 1925 .....   | 17 734    | 50 695                          | 1925 .....  | 217 418    | 70 812                          |
| 1926 .....   | 14 470    | 44 707                          | 1926 .....  | 232 160    | 56 972                          |
| Provenienze nel 1926 :   |           |                                 | Provenienze nel 1926 :                              |            |                                 |
| Francia .....  | 8 766     |                                 | Germania .....                                      | 91 141     |                                 |
| Gran Bretagna .....  | 2 777     |                                 | Francia .....                                       | 66 372     |                                 |
| Altri paesi .....  | 2 927     |                                 | Austria .....                                       | 24 291     |                                 |
|  |           |                                 | Altri paesi .....                                   | 50 356     |                                 |
| <b>Pasta per la fabbricazione della carta chimica (cellulosa).</b>               |           |                                 |   |            |                                 |
|  | Quintali  |                                 |   |            |                                 |
| 1922 .....   | 804 132   | 104 036                         |   |            |                                 |
| 1923 .....   | 633 383   | 94 486                          |   |            |                                 |
| 1924 .....   | 943 365   | 137 015                         |   |            |                                 |
| 1925 .....   | 1 391 361 | 241 757                         |   |            |                                 |
| 1926 .....   | 1 373 665 | 260 893                         |   |            |                                 |
| Provenienze nel 1926 :   |           |                                 |   |            |                                 |
| Austria .....  | 443 435   |                                 |   |            |                                 |
| Svezia .....   | 415 520   |                                 |   |            |                                 |
| Germania .....   | 144 850   |                                 |   |            |                                 |
| Finlandia .....  | 97 663    |                                 |   |            |                                 |
| Cecoslovacchia .....   | 97 274    |                                 |   |            |                                 |
| Canada .....   | 77 305    |                                 |   |            |                                 |
| Altri paesi .....  | 97 618    |                                 |   |            |                                 |

## Segue — Commercio speciale dei principali generi.

b) Quantità e valore di alcuni principali generi **esportati** negli anni dal 1922 al 1926, con specificazione, per l'ultimo anno, della quantità ripartita per paesi di destinazione (\*).

| Generi<br>—<br>Anni<br>—<br>Principali destinazioni |  |          | Quantità | Valore<br>—<br>Migliaia<br>di Lire | Generi<br>—<br>Anni<br>—<br>Principali destinazioni |  |            | Quantità | Valore<br>—<br>Migliaia<br>di Lire |
|---|--|----------|----------|------------------------------------|---|--|------------|----------|------------------------------------|
| <b>Suini.</b>                                       |  |          |          |                                    | <b>Formaggio di pasta dura.</b>                     |  |            |          |                                    |
|   |  | Numero   |          |                                    |   |  | Quintali   |          |                                    |
| 1922.....   |  | 33 991   |          | 20 855                             | 1922.....   |  | 93 839     |          | 144 996                            |
| 1923.....   |  | 13 547   |          | 11 047                             | 1923.....   |  | 149 472    |          | 246 501                            |
| 1924.....   |  | 3 402    |          | 3 452                              | 1924.....   |  | 215 271    |          | 291 045                            |
| 1925.....   |  | 4 135    |          | 3 551                              | 1925.....   |  | 251 466    |          | 347 142                            |
| 1926.....   |  | 81 147   |          | 54 676                             | 1926.....   |  | 216 074    |          | 336 827                            |
| Destinazioni nel 1926:                              |  |          |          |                                    | Destinazioni nel 1926:                              |  |            |          |                                    |
| Svizzera.....                                       |  | 45 411   |          |                                    | Stati Uniti.....                                    |  | 147 037    |          |                                    |
| Austria.....  |  | 33.861   |          |                                    | Francia.....  |  | 22 300     |          |                                    |
| Altri paesi.....                                    |  | 1 875    |          |                                    | Altri paesi.....                                    |  | 46 737     |          |                                    |
| <b>Carni fresche.</b>                               |  |          |          |                                    | <b>Formaggio di pasta molle.</b>                    |  |            |          |                                    |
|   |  | Quintali |          |                                    |   |  | Quintali   |          |                                    |
| 1922.....   |  | 66 555   |          | 50 486                             | 1922.....   |  | 51 574     |          | 57 312                             |
| 1923.....   |  | 31 143   |          | 22 940                             | 1923.....   |  | 79 485     |          | 85 140                             |
| 1924.....   |  | 7 107    |          | 6 413                              | 1924.....   |  | 121 000    |          | 119 984                            |
| 1925.....   |  | 18 771   |          | 16 260                             | 1925.....   |  | 139 661    |          | 141 386                            |
| 1926.....   |  | 71 663   |          | 63 202                             | 1926.....   |  | 114 546    |          | 118 880                            |
| Destinazioni nel 1926:                              |  |          |          |                                    | Destinazioni nel 1926:                              |  |            |          |                                    |
| Francia.....  |  | 50 390   |          |                                    | Gran Bretagna.....                                  |  | 68 176     |          |                                    |
| Germania.....                                       |  | 10 203   |          |                                    | Francia.....  |  | 22 359     |          |                                    |
| Altri paesi.....                                    |  | 11 070   |          |                                    | Altri paesi.....                                    |  | 24 011     |          |                                    |
| <b>Carni preparate.</b>                             |  |          |          |                                    | <b>Frutti e scorze di frutti<br/>canditi.</b>       |  |            |          |                                    |
|   |  | Quintali |          |                                    |   |  | Quintali   |          |                                    |
| 1922.....   |  | 28 106   |          | 43 515                             | 1922.....   |  | 12 222     |          | 10 435                             |
| 1923.....   |  | 32 594   |          | 50 795                             | 1923.....   |  | 17 384     |          | 15 823                             |
| 1924.....   |  | 30 408   |          | 49 067                             | 1924.....   |  | 21 196     |          | 18 920                             |
| 1925.....   |  | 36 541   |          | 67 096                             | 1925.....   |  | 29 665     |          | 31 229                             |
| 1926.....   |  | 47 691   |          | 78 948                             | 1926.....   |  | 44 380     |          | 41 461                             |
| Destinazioni nel 1926:                              |  |          |          |                                    | Destinazioni nel 1926:                              |  |            |          |                                    |
| Francia.....  |  | 16 476   |          |                                    | Stati Uniti.....                                    |  | 18 040     |          |                                    |
| Svizzera.....                                       |  | 16 889   |          |                                    | Gran Bretagna.....                                  |  | 15 183     |          |                                    |
| Altri paesi.....                                    |  | 15 326   |          |                                    | Altri paesi.....                                    |  | 11 157     |          |                                    |
| <b>Ova di pollame.</b>                              |  |          |          |                                    | <b>Riso.</b>  |  |            |          |                                    |
|   |  | Quintali |          |                                    |   |  | Tonnellate |          |                                    |
| 1922.....   |  | 90 923   |          | 98 011                             | 1922.....   |  | 104 727    |          | 177 256                            |
| 1923.....   |  | 89 626   |          | 90 781                             | 1923.....   |  | 86 307     |          | 144 451                            |
| 1924.....   |  | 260 981  |          | 264 832                            | 1924.....   |  | 170 563    |          | 317 923                            |
| 1925.....   |  | 303 537  |          | 340 581                            | 1925.....   |  | 159 036    |          | 375 075                            |
| 1926.....   |  | 214 564  |          | 259 230                            | 1926.....   |  | 181 472    |          | 443 946                            |
| Destinazioni nel 1926:                              |  |          |          |                                    | Destinazioni nel 1926:                              |  |            |          |                                    |
| Germania.....                                       |  | 113 866  |          |                                    | Argentina.....                                      |  | 47 223     |          |                                    |
| Svizzera.....                                       |  | 54 007   |          |                                    | Francia.....  |  | 22 129     |          |                                    |
| Altri paesi.....                                    |  | 46 691   |          |                                    | Regno S. C. S.....                                  |  | 16 590     |          |                                    |
|   |  |          |          |                                    | Svizzera.....                                       |  | 14 672     |          |                                    |
|   |  |          |          |                                    | Altri paesi.....                                    |  | 30 853     |          |                                    |
| <b>Burro di latte.</b>                              |  |          |          |                                    | <b>Farina di frumento.</b>                          |  |            |          |                                    |
|   |  | Quintali |          |                                    |   |  | Quintali   |          |                                    |
| 1922.....   |  | 7 634    |          | 12 152                             | 1922.....   |  | 197 300    |          | 28 964                             |
| 1923.....   |  | 13 176   |          | 19 577                             | 1923.....   |  | 795 334    |          | 108 925                            |
| 1924.....   |  | 29 194   |          | 48 626                             | 1924.....   |  | 1 285 448  |          | 181 105                            |
| 1925.....   |  | 36 328   |          | 65 097                             | 1925.....   |  | 885 394    |          | 188 092                            |
| 1926.....   |  | 25 888   |          | 43 336                             | 1926.....   |  | 292 400    |          | 59 875                             |
| Destinazioni nel 1926:                              |  |          |          |                                    | Destinazioni nel 1926:                              |  |            |          |                                    |
| Svizzera.....                                       |  | 18 877   |          |                                    | Grecia.....   |  | 75 061     |          |                                    |
| Altri paesi.....                                    |  | 7 011    |          |                                    | Tripolitania e Cirenaica.....                       |  | 64 442     |          |                                    |
|   |  |          |          |                                    | Austria.....  |  | 61 600     |          |                                    |
|   |  |          |          |                                    | Altri paesi.....                                    |  | 61 297     |          |                                    |

(\*) I paesi sono disposti in ordine decrescente delle quantità dei singoli generi esportati dall'Italia. I dati per l'anno 1926 sono provvisori. Essi però differiranno lievemente dai dati definitivi.

Segue — Commercio speciale dei principali generi. — Quantità e valore dei generi esportati.

| Generi                    |            |                  | Generi                    |            |                  |
|---------------------------|------------|------------------|---------------------------|------------|------------------|
| Anni                      | Quantità   | Valore           | Anni                      | Quantità   | Valore           |
| Principali destinazioni   |            |                  | Principali destinazioni   |            |                  |
|                           |            | Migliaia di Lire |                           |            | Migliaia di Lire |
| <b>Paste di frumento.</b> |            |                  |                           |            |                  |
|                           | Quintali   |                  |                           | Quintali   |                  |
| 1922                      | 143 271    | 36 42            | 1922                      | 1 359 104  | 111 699          |
| 1923                      | 162 521    | 38 425           | 1923                      | 1 409 214  | 107 840          |
| 1924                      | 194 857    | 47 698           | 1924                      | 1 757 854  | 130 500          |
| 1925                      | 168 917    | 53 181           | 1925                      | 2 375 880  | 244 499          |
| 1926                      | 143 647    | 46 634           | 1926                      | 2 352 215  | 346 786          |
| Destinazioni nel 1926 :   |            |                  |                           |            |                  |
| Gran Bretagna             | 24 291     |                  | Germania                  | 565 770    |                  |
| Tripolitania e Cirenaica  | 21 086     |                  | Gran Bretagna             | 518 941    |                  |
| Stati Uniti               | 20 862     |                  | Stati Uniti               | 341 276    |                  |
| Egitto                    | 16 730     |                  | Cecoslovacchia            | 121 902    |                  |
| Altri paesi               | 60 678     |                  | Francia                   | 119 153    |                  |
|                           |            |                  | Altri paesi               | 685 173    |                  |
| <b>Legumi secchi.</b>     |            |                  |                           |            |                  |
|                           | Tonnellate |                  |                           | Quintali   |                  |
| 1922                      | 39 035     | 38 821           | 1922                      | 432 936    | 61 737           |
| 1923                      | 19 943     | 26 282           | 1923                      | 994 557    | 115 162          |
| 1924                      | 74 455     | 91 108           | 1924                      | 1 203 088  | 165 691          |
| 1925                      | 135 862    | 178 821          | 1925                      | 1 010 954  | 188 608          |
| 1926                      | 63 800     | 97 135           | 1926                      | 1 402 887  | 285 704          |
| Destinazioni nel 1926 :   |            |                  |                           |            |                  |
| Spagna                    | 20 000     |                  | Germania                  | 741 557    |                  |
| Francia                   | 11 257     |                  | Austria                   | 180 952    |                  |
| Portogallo                | 10 508     |                  | Stati Uniti               | 117 598    |                  |
| Malta                     | 9 901      |                  | Svizzera                  | 100 807    |                  |
| Altri paesi               | 12 134     |                  | Gran Bretagna             | 73 982     |                  |
|                           |            |                  | Altri paesi               | 188 041    |                  |
| <b>Patate.</b>            |            |                  |                           |            |                  |
|                           | Tonnellate |                  |                           | Tonnellate |                  |
| 1922                      | 123 248    | 93 038           | 1922                      | 22 769     | 32 708           |
| 1923                      | 166 605    | 89 902           | 1923                      | 31 559     | 36 410           |
| 1924                      | 185 087    | 138 534          | 1924                      | 36 103     | 43 613           |
| 1925                      | 210 399    | 186 551          | 1925                      | 35 397     | 52 372           |
| 1926                      | 256 413    | 193 413          | 1926                      | 27 854     | 45 549           |
| Destinazioni nel 1926 :   |            |                  |                           |            |                  |
| Germania                  | 127 131    |                  | Stati Uniti               | 10 470     |                  |
| India britannica e Ceylon | 25 065     |                  | Francia                   | 3 479      |                  |
| Austria                   | 22 538     |                  | Svizzera                  | 3 260      |                  |
| Svizzera                  | 18 675     |                  | Altri paesi               | 10 645     |                  |
| Egitto                    | 14 961     |                  |                           |            |                  |
| Cecoslovacchia            | 14 392     |                  |                           |            |                  |
| Altri paesi               | 33 651     |                  |                           |            |                  |
| <b>Ortaggi freschi.</b>   |            |                  |                           |            |                  |
|                           | Quintali   |                  |                           | Quintali   |                  |
| 1922                      | 557 817    | 57 459           | 1922                      | 162 816    | 27 609           |
| 1923                      | 667 454    | 49 483           | 1923                      | 181 593    | 24 319           |
| 1924                      | 769 365    | 76 374           | 1924                      | 232 249    | 35 856           |
| 1925                      | 1 181 967  | 136 136          | 1925                      | 267 070    | 45 295           |
| 1926                      | 1 057 838  | 132 130          | 1926                      | 210 327    | 38 399           |
| Destinazioni nel 1926 :   |            |                  |                           |            |                  |
| Germania                  | 617 321    |                  | Austria                   | 109 813    |                  |
| Austria                   | 162 533    |                  | Germania                  | 24 073     |                  |
| Svizzera                  | 103 848    |                  | Francia                   | 18 995     |                  |
| Francia                   | 52 552     |                  | Stati Uniti               | 11 830     |                  |
| Regno dei S. C. S.        | 21 814     |                  | Cecoslovacchia            | 9 021      |                  |
| Stati Uniti               | 20 461     |                  | Argentina                 | 8 275      |                  |
| Altri paesi               | 79 309     |                  | Altri paesi               | 28 520     |                  |
| <b>Fichi secchi.</b>      |            |                  |                           |            |                  |
|                           | Quintali   |                  |                           | Quintali   |                  |
| 1922                      | 557 817    | 57 459           | 1922                      | 271 223    | 239 227          |
| 1923                      | 667 454    | 49 483           | 1923                      | 236 945    | 185 590          |
| 1924                      | 769 365    | 76 374           | 1924                      | 257 968    | 287 308          |
| 1925                      | 1 181 967  | 136 136          | 1925                      | 172 088    | 321 965          |
| 1926                      | 1 057 838  | 132 130          | 1926                      | 222 955    | 402 053          |
| Destinazioni nel 1926 :   |            |                  |                           |            |                  |
| Austria                   | 109 813    |                  | Germania                  | 79 353     |                  |
| Germania                  | 24 073     |                  | Stati Uniti               | 26 399     |                  |
| Francia                   | 18 995     |                  | India britannica e Ceylon | 23 969     |                  |
| Stati Uniti               | 11 830     |                  | Gran Bretagna             | 16 687     |                  |
| Cecoslovacchia            | 9 021      |                  | Altri paesi               | 76 547     |                  |
| Argentina                 | 8 275      |                  |                           |            |                  |
| Altri paesi               | 28 520     |                  |                           |            |                  |
| <b>Mandorle.</b>          |            |                  |                           |            |                  |
|                           | Quintali   |                  |                           | Quintali   |                  |
| 1922                      | 869 140    | 115 185          | 1922                      | 271 223    | 239 227          |
| 1923                      | 813 327    | 87 054           | 1923                      | 236 945    | 185 590          |
| 1924                      | 1 233 979  | 169 939          | 1924                      | 257 968    | 287 308          |
| 1925                      | 1 442 622  | 216 609          | 1925                      | 172 088    | 321 965          |
| 1926                      | 1 356 668  | 333 154          | 1926                      | 222 955    | 402 053          |
| Destinazioni nel 1926 :   |            |                  |                           |            |                  |
| Germania                  | 552 721    |                  | Germania                  | 79 353     |                  |
| Austria                   | 201 919    |                  | Stati Uniti               | 26 399     |                  |
| Ungheria                  | 120 812    |                  | India britannica e Ceylon | 23 969     |                  |
| Cecoslovacchia            | 94 987     |                  | Gran Bretagna             | 16 687     |                  |
| Gran Bretagna             | 76 371     |                  | Altri paesi               | 76 547     |                  |
| Svizzera                  | 62 651     |                  |                           |            |                  |
| Regno dei S. C. S.        | 59 836     |                  |                           |            |                  |
| Polonia                   | 51 958     |                  |                           |            |                  |
| Altri paesi               | 135 413    |                  |                           |            |                  |



Segue — Commercio speciale dei principali generi. — Quantità e valore dei generi esportati.

| Generi<br>—<br>Anni<br>—<br>Principali destinazioni                          | Quantità  | Valore<br>—<br>Migliaia<br>di Lire | Generi<br>—<br>Anni<br>—<br>Principali destinazioni | Quantità  | Valore<br>—<br>Migliaia<br>di Lire |
|--|-----------|------------------------------------|---|-----------|------------------------------------|
| <b>Nocciole.</b>   |           |                                    | <b>Vini in bottiglia.</b>                           |           |                                    |
|  | Quintali  |                                    |   | Centinaia |                                    |
| 1922 .....   | 125 475   | 44 151                             | 1922 .....  | 27 761    | 16 356                             |
| 1923 .....   | 206 986   | 62 817                             | 1923 .....  | 25 569    | 15 613                             |
| 1924 .....   | 148 841   | 72 140                             | 1924 .....  | 27 677    | 14 600                             |
| 1925 .....   | 120 114   | 97 455                             | 1925 .....  | 31 545    | 17 307                             |
| 1926 .....   | 142 327   | 105 776                            | 1926 .....  | 36 920    | 22 178                             |
| <b>Destinazioni nel 1926 :</b>   |           |                                    | <b>Destinazioni nel 1926 :</b>                      |           |                                    |
| Germania .....   | 49 926    |                                    | Brasile .....                                       | 7 855     |                                    |
| Stati Uniti .....  | 33 493    |                                    | Argentina .....                                     | 2 296     |                                    |
| Paesi Bassi .....  | 13 464    |                                    | Francia .....                                       | 1 887     |                                    |
| Altri paesi .....  | 45 444    |                                    | Altri paesi .....                                   | 24 882    |                                    |
| <b>Noci.</b>   |           |                                    | <b>Vini in fiaschi.</b>                             |           |                                    |
|  | Quintali  |                                    |   | Ettolitri |                                    |
| 1922 .....   | 55 793    | 29 230                             | 1922 .....  | 27 176    | 10 112                             |
| 1923 .....   | 73 924    | 30 290                             | 1923 .....  | 33 121    | 12 305                             |
| 1924 .....   | 75 525    | 44 965                             | 1924 .....  | 47 065    | 13 101                             |
| 1925 .....   | 83 731    | 58 148                             | 1925 .....  | 55 487    | 18 899                             |
| 1926 .....   | 85 125    | 57 020                             | 1926 .....  | 56 686    | 22 939                             |
| <b>Destinazioni nel 1926 :</b>   |           |                                    | <b>Destinazioni nel 1926 :</b>                      |           |                                    |
| Stati Uniti .....  | 58 226    |                                    | Svizzera .....                                      | 15 337    |                                    |
| Francia .....  | 8 604     |                                    | Brasile .....                                       | 13 202    |                                    |
| Gran Bretagna .....  | 6 805     |                                    | Francia .....                                       | 6 265     |                                    |
| Altri paesi .....  | 11 490    |                                    | Tripolitania e Cirenaica .....                      | 5 607     |                                    |
| <b>Frutti, legumi e ortaggi<br/>nell'aceto, in salamoia<br/>o nell'olio.</b> |           |                                    | <b>Vermut in fusti<br/>e damigiane.</b>             |           |                                    |
|  | Quintali  |                                    |   | Ettolitri |                                    |
| 1922 .....   | 208 334   | 63 973                             | 1922 .....  | 34 079    | 16 840                             |
| 1923 .....   | 198 199   | 73 309                             | 1923 .....  | 44 056    | 22 351                             |
| 1924 .....   | 197 220   | 71 358                             | 1924 .....  | 36 363    | 19 195                             |
| 1925 .....   | 192 713   | 73 012                             | 1925 .....  | 45 363    | 23 739                             |
| 1926 .....   | 112 049   | 44 771                             | 1926 .....  | 61 958    | 32 715                             |
| <b>Destinazione nel 1926 :</b>   |           |                                    | <b>Destinazioni nel 1926 :</b>                      |           |                                    |
| Stati Uniti .....  | 55 334    |                                    | Gran Bretagna .....                                 | 15 038    |                                    |
| Gran Bretagna .....  | 22 912    |                                    | Germania .....                                      | 10 174    |                                    |
| Altri paesi .....  | 33 753    |                                    | Cuba .....  | 5 701     |                                    |
| <b>Conserva di pomodori.</b>   |           |                                    | <b>Vermut in bottiglie.</b>                         |           |                                    |
|  | Quintali  |                                    |   | Centinaia |                                    |
| 1922 .....   | 382 416   | 140 180                            | 1922 .....  | 17 915    | 13 439                             |
| 1923 .....   | 418 206   | 160 392                            | 1923 .....  | 23 688    | 17 492                             |
| 1924 .....   | 644 884   | 200 144                            | 1924 .....  | 29 839    | 20 764                             |
| 1925 .....   | 972 469   | 295 407                            | 1925 .....  | 37 713    | 27 259                             |
| 1926 .....   | 1 006 572 | 323 313                            | 1926 .....  | 30 734    | 23 863                             |
| <b>Destinazioni nel 1926 :</b>   |           |                                    | <b>Destinazioni nel 1926 :</b>                      |           |                                    |
| Stati Uniti .....  | 479 354   |                                    | Brasile .....                                       | 5 608     |                                    |
| Gran Bretagna .....  | 267 498   |                                    | Altri paesi .....                                   | 25 176    |                                    |
| Francia .....  | 57 333    |                                    | <b>Tabacchi lavorati.</b>                           |           |                                    |
| Argentina .....  | 54 637    |                                    |   | Chilogr.  |                                    |
| Altri paesi .....  | 147 750   |                                    | 1922 .....  | 625 411   | 15 593                             |
| <b>Vini in fusti, damigiane<br/>e vagoni cisterna.</b>                       |           |                                    | 1923 .....  |           |                                    |
|  | Ettolitri |                                    | 1924 .....  |           |                                    |
| 1922 .....   | 784 857   | 158 280                            | 1925 .....  |           |                                    |
| 1923 .....   | 704 647   | 129 158                            | 1926 .....  |           |                                    |
| 1924 .....   | 2 420 078 | 278 736                            | 1922 .....  |           |                                    |
| 1925 .....   | 1 285 899 | 232 030                            | 1923 .....  |           |                                    |
| 1926 .....   | 868 407   | 194 461                            | 1924 .....  |           |                                    |
| <b>Destinazioni nel 1926 :</b>   |           |                                    | 1925 .....  |           |                                    |
| Svizzera .....   | 408 021   |                                    | 1926 .....  |           |                                    |
| Brasile .....  | 114 943   |                                    | 1922 .....  |           |                                    |
| Austria .....  | 108 823   |                                    | 1923 .....  |           |                                    |
| Germania .....   | 44 311    |                                    | 1924 .....  |           |                                    |
| Tripolitania e Cirenaica .....   | 42 962    |                                    | 1925 .....  |           |                                    |
| Altri paesi .....  | 149 347   |                                    | 1926 .....  |           |                                    |
| <b>Destinazioni nel 1926 :</b>   |           |                                    | <b>Destinazioni nel 1926 :</b>                      |           |                                    |
|  |           |                                    | Argentina .....                                     | 537 765   |                                    |
|  |           |                                    | Dodecaneso .....                                    | 22 494    |                                    |
|  |           |                                    | Tripolitania e Cirenaica .....                      | 19 443    |                                    |
|  |           |                                    | Egitto .....  | 18 372    |                                    |
|  |           |                                    | Altri paesi .....                                   | 85 810    |                                    |

Segue — Commercio speciale dei principali generi. — Quantità e valore dei generi esportati.

| Generi<br>—<br>Anni<br>—<br>Principali destinazioni |         |         | Quantità           | Valore<br>—<br>Migliaia<br>di Lire | Generi<br>—<br>Anni<br>—<br>Principali destinazioni  |                    |         | Quantità | Valore<br>—<br>Migliaia<br>di Lire |
|---|---------|---------|--------------------|------------------------------------|--|--------------------|---------|----------|------------------------------------|
| Olio d'oliva lavato<br>o al solfuro.                |         |         | Quintali           |                                    | Filati di canapa.  |                    |         | Quintali |                                    |
| 1922  | 123 334 | 39 230  | 1922               | 52 803                             | 50 019   | 1923               | 60 008  | 55 938   |                                    |
| 1923  | 163 370 | 56 393  | 1924               | 76 297                             | 85 771   | 1924               | 63 656  | 94 947   |                                    |
| 1924  | 166 961 | 69 140  | 1925               | 52 485                             | 79 125   | 1925               |         |          |                                    |
| 1925  | 205 022 | 89 816  | 1926               |                                    |  | 1926               |         |          |                                    |
| 1926  | 138 917 | 63 114  |                    |                                    |  |                    |         |          |                                    |
| Destinazioni nel 1926:                              |         |         |                    |                                    | Destinazioni nel 1926:   |                    |         |          |                                    |
| Stati Uniti   | 100 987 |         | Argentina          | 14 230                             |  | Germania           | 6 241   |          |                                    |
| Germania  | 7 685   |         | Brasile            | 5 059                              |  | Gran Bretagna      | 5 012   |          |                                    |
| Egitto  | 5 268   |         | Altri paesi        | 21 943                             |  |                    |         |          |                                    |
| Francia   | 5 203   |         |                    |                                    |  |                    |         |          |                                    |
| Altri paesi   | 19 774  |         |                    |                                    |  |                    |         |          |                                    |
| Olio d'oliva alimentare.                            |         |         | Quintali           |                                    | Cascami di cotone<br>di ogni sorta.  |                    |         | Quintali |                                    |
| 1922  | 60 415  | 48 791  | 1922               | 59 017                             | 17 471   | 1923               | 63 859  | 20 404   |                                    |
| 1923  | 279 467 | 191 058 | 1924               | 83 061                             | 34 734   | 1924               | 108 370 | 52 154   |                                    |
| 1924  | 258 250 | 204 778 | 1925               | 102 000                            | 45 945   | 1925               |         |          |                                    |
| 1925  | 225 446 | 203 004 | 1926               |                                    |  | 1926               |         |          |                                    |
| 1926  | 96 672  | 98 379  |                    |                                    |  |                    |         |          |                                    |
| Destinazioni nel 1926:                              |         |         |                    |                                    | Destinazioni nel 1926:   |                    |         |          |                                    |
| Stati Uniti   | 49 855  |         | Francia            | 28 418                             |  | Germania           | 18 168  |          |                                    |
| Argentina   | 28 706  |         | Germania           | 18 168                             |  | Stati Uniti        | 10 438  |          |                                    |
| Brasile   | 4 037   |         | Stati Uniti        | 10 438                             |  | Gran Bretagna      | 10 251  |          |                                    |
| Swizzera  | 2 393   |         | Gran Bretagna      | 10 251                             |  | Altri paesi        | 34 725  |          |                                    |
| Altri paesi   | 11 681  |         | Altri paesi        | 34 725                             |  |                    |         |          |                                    |
| Canapa greggia<br>e pettinata.                      |         |         | Quintali           |                                    | Filati di cotone<br>non mercerizzati.  |                    |         | Quintali |                                    |
| 1922  | 608 322 | 251 474 | 1922               | 86 618                             | 140 101  | 1923               | 122 199 | 216 156  |                                    |
| 1923  | 368 606 | 275 859 | 1924               | 165 945                            | 328 957  | 1924               | 152 540 | 318 719  |                                    |
| 1924  | 519 420 | 365 550 | 1925               | 133 088                            | 266 157  | 1925               |         |          |                                    |
| 1925  | 463 557 | 438 259 | 1926               |                                    |  | 1926               |         |          |                                    |
| 1926  | 536 273 | 415 715 |                    |                                    |  |                    |         |          |                                    |
| Destinazioni nel 1926:                              |         |         |                    |                                    | Destinazioni nel 1926:   |                    |         |          |                                    |
| Germania  | 168 757 |         | Bulgaria           | 27 059                             |  | Romania            | 23 096  |          |                                    |
| Francia   | 120 152 |         | Romania            | 23 096                             |  | Argentina          | 13 475  |          |                                    |
| Gran Bretagna                                       | 67 959  |         | Argentina          | 13 475                             |  | Turchia europea    | 11 338  |          |                                    |
| Belgio  | 55 406  |         | Turchia europea    | 11 338                             |  | Regno dei S. C. S. | 11 155  |          |                                    |
| Austria   | 25 108  |         | Regno dei S. C. S. | 11 155                             |  | Turchia asiatica   | 5 710   |          |                                    |
| Altri paesi   | 98 891  |         | Turchia asiatica   | 5 710                              |  | Altri paesi        | 41 255  |          |                                    |
|   |         |         | Altri paesi        | 41 255                             |  |                    |         |          |                                    |
| Stoppa di canapa.                                   |         |         | Quintali           |                                    | Filati di cotone da cucire,<br>in matassine, in gomitoli,<br>su rocchetti e simili, o comunque<br>preparati per la vendita al<br>minuto. |                    |         | Quintali |                                    |
| 1922  | 246 984 | 72 678  | 1922               | 9 157                              | 33 598   | 1923               | 6 911   | 22 920   |                                    |
| 1923  | 152 183 | 55 201  | 1924               | 5 734                              | 21 010   | 1924               | 7 389   | 31 086   |                                    |
| 1924  | 124 019 | 64 971  | 1925               | 7 943                              | 32 660   | 1925               |         |          |                                    |
| 1925  | 142 840 | 91 001  | 1926               |                                    |  | 1926               |         |          |                                    |
| 1926  | 187 856 | 94 869  |                    |                                    |  |                    |         |          |                                    |
| Destinazioni nel 1926:                              |         |         |                    |                                    | Destinazioni nel 1926:   |                    |         |          |                                    |
| Francia   | 54 395  |         | Turchia europea    | 1 425                              |  | Regno dei S. C. S. | 1 186   |          |                                    |
| Germania  | 53 702  |         | Regno dei S. C. S. | 1 186                              |  | Romania            | 1 158   |          |                                    |
| Belgio  | 23 310  |         | Romania            | 1 158                              |  | Altri paesi        | 4 174   |          |                                    |
| Gran Bretagna                                       | 13 838  |         | Altri paesi        | 4 174                              |  |                    |         |          |                                    |
| Altri paesi   | 42 611  |         |                    |                                    |  |                    |         |          |                                    |
| Cordami, cordicelle<br>e spago.                     |         |         | Quintali           |                                    |  |                    |         |          |                                    |
| 1922  | 31 818  | 28 383  |                    |                                    |  |                    |         |          |                                    |
| 1923  | 45 736  | 37 933  |                    |                                    |  |                    |         |          |                                    |
| 1924  | 51 914  | 50 412  |                    |                                    |  |                    |         |          |                                    |
| 1925  | 52 762  | 62 815  |                    |                                    |  |                    |         |          |                                    |
| 1926  | 53 405  | 70 141  |                    |                                    |  |                    |         |          |                                    |
| Destinazioni nel 1926:                              |         |         |                    |                                    |  |                    |         |          |                                    |
| Argentina   | 18 107  |         |                    |                                    |  |                    |         |          |                                    |
| Egitto  | 5 975   |         |                    |                                    |  |                    |         |          |                                    |
| Turchia europea                                     | 2 263   |         |                    |                                    |  |                    |         |          |                                    |
| Altri paesi   | 27 060  |         |                    |                                    |  |                    |         |          |                                    |

Segue — Commercio speciale dei principali generi. — Quantità e valore dei generi esportati.

| Generi<br>—<br>Anni<br>—<br>Principali destinazioni                          | Quantità | Valore<br>—<br>Migliaia<br>di Lire | Generi<br>—<br>Anni<br>—<br>Principali destinazioni | Quantità  | Valore<br>—<br>Migliaia<br>di Lire |
|--|----------|------------------------------------|---|-----------|------------------------------------|
| <b>Tessuti di cotone non mercerizzati o fatti con fili non mercerizzati.</b> | Quintali |                                    | <b>Tessuti di lana non stampati.</b>                | Quintali  |                                    |
| 1922 .....   | 276 754  | 850 088                            | 1922 .....  | 20 818    | 70 569                             |
| 1923 .....   | 436 313  | 1 329 193                          | 1923 .....  | 37 198    | 136 884                            |
| 1924 .....   | 494 439  | 1 593 620                          | 1924 .....  | 68 455    | 281 079                            |
| 1925 .....   | 615 233  | 2 136 491                          | 1925 .....  | 83 391    | 444 368                            |
| 1926 .....   | 484 648  | 1 756 590                          | 1926 .....  | 76 068    | 423 590                            |
| <b>Destinazioni nel 1926 :</b>   |          |                                    | <b>Destinazioni nel 1926 :</b>                      |           |                                    |
| Argentina .....  | 97 253   |                                    | India britannica e Ceylon ....                      | 21 946    |                                    |
| Turchia europea .....  | 50 833   |                                    | Turchia europea .....                               | 5 302     |                                    |
| Egitto .....   | 49 625   |                                    | Regno dei S. C. S. ....                             | 5 103     |                                    |
| Romania .....  | 41 403   |                                    | Altri paesi .....                                   | 43 717    |                                    |
| Turchia asiatica .....   | 34 653   |                                    |   |           |                                    |
| India britannica e Ceylon .....  | 24 170   |                                    |   |           |                                    |
| Regno dei S. C. S. ....  | 23 454   |                                    |   |           |                                    |
| Altri paesi .....  | 163 257  |                                    |   |           |                                    |
| <b>Tessuti di cotone misti con seta.</b>                                     | Quintali |                                    | <b>Feltri per cappelli.</b>                         | Quintali  |                                    |
| 1922 .....   | 7 216    | 36 909                             | 1922 .....  | 5 184     | 31 735                             |
| 1923 .....   | 8 548    | 42 833                             | 1923 .....  | 5 652     | 34 410                             |
| 1924 .....   | 9 100    | 43 756                             | 1924 .....  | 6 573     | 44 797                             |
| 1925 .....   | 10 727   | 53 475                             | 1925 .....  | 12 446    | 112 819                            |
| 1926 .....   | 11 096   | 55 435                             | 1926 .....  | 17 752    | 170 219                            |
| <b>Destinazioni nel 1926 :</b>   |          |                                    | <b>Destinazioni nel 1926 :</b>                      |           |                                    |
| Egitto .....   | 3 021    |                                    | Gran Bretagna .....                                 | 8 631     |                                    |
| India britannica e Ceylon .....  | 2 822    |                                    | Stati Uniti .....                                   | 7 390     |                                    |
| Turchia asiatica .....   | 944      |                                    | Altri paesi .....                                   | 1 731     |                                    |
| Indie orientali olandesi .....   | 815      |                                    |   |           |                                    |
| Altri paesi .....  | 3 494    |                                    |   |           |                                    |
| <b>Lane naturali o sudice.</b>   | Quintali |                                    | <b>Seta tratta, greggia.</b>                        | Quintali  |                                    |
| 1922 .....   | 20 216   | 16 143                             | 1922 .....  | 44 092    | 1 706 545                          |
| 1923 .....   | 10 083   | 9 206                              | 1923 .....  | 51 853    | 1 925 192                          |
| 1924 .....   | 10 104   | 10 294                             | 1924 .....  | 54 304    | 2 002 781                          |
| 1925 .....   | 10 312   | 14 751                             | 1925 .....  | 63 731    | 2 228 423                          |
| 1926 .....   | 11 922   | 17 547                             | 1926 .....  | 58 389    | 2 228 679                          |
| <b>Destinazioni nel 1926 :</b>   |          |                                    | <b>Destinazioni nel 1926 :</b>                      |           |                                    |
| Stati Uniti .....  | 3 982    |                                    | Francia .....                                       | 20 921    |                                    |
| Germania .....   | 2 727    |                                    | Svizzera .....                                      | 17 019    |                                    |
| Svizzera .....   | 2 000    |                                    | Germania .....                                      | 8 675     |                                    |
| Altri paesi .....  | 3 213    |                                    | Altri paesi .....                                   | 11 774    |                                    |
| <b>Lane lavate.</b>  | Quintali |                                    | <b>Cascami di seta.</b>                             | Quintali  |                                    |
| 1922 .....   | 22 429   | 13 915                             | 1922 .....  | 30 851    | 198 335                            |
| 1923 .....   | 13 539   | 15 077                             | 1923 .....  | 37 352    | 218 077                            |
| 1924 .....   | 17 230   | 19 821                             | 1924 .....  | 39 509    | 256 755                            |
| 1925 .....   | 13 759   | 19 914                             | 1925 .....  | 42 679    | 327 365                            |
| 1926 .....   | 25 127   | 47 368                             | 1926 .....  | 34 885    | 287 759                            |
| <b>Destinazioni nel 1926 :</b>   |          |                                    | <b>Destinazioni nel 1926 :</b>                      |           |                                    |
| Stati Uniti .....  | 20 849   |                                    | Francia .....                                       | 9 106     |                                    |
| Gran Bretagna .....  | 1 066    |                                    | Svizzera .....                                      | 8 711     |                                    |
| Altri paesi .....  | 3 212    |                                    | Stati Uniti .....                                   | 4 918     |                                    |
|  |          |                                    | Germania .....                                      | 4 497     |                                    |
|  |          |                                    | Altri paesi .....                                   | 7 653     |                                    |
| <b>Filati di lana.</b>   | Quintali |                                    | <b>Seta artificiale.</b>                            | Chilogr.  |                                    |
| 1922 .....   | 1 193    | 5 660                              | 1922 .....  | 1 450 568 | 103 681                            |
| 1923 .....   | 2 939    | 15 477                             | 1923 .....  | 2 325 868 | 154 404                            |
| 1924 .....   | 7 747    | 37 281                             | 1924 .....  | 4 582 786 | 299 640                            |
| 1925 .....   | 8 306    | 50 907                             | 1925 .....  | 7 259 863 | 473 551                            |
| 1926 .....   | 9 404    | 54 110                             | 1926 .....  | 9 791 078 | 540 622                            |
| <b>Destinazioni nel 1926 :</b>   |          |                                    | <b>Destinazioni nel 1926 :</b>                      |           |                                    |
| Argentina .....  | 2 284    |                                    | Germania .....                                      | 2 474 838 |                                    |
| Brasile .....  | 1 043    |                                    | India britannica e Ceylon .....                     | 1 299 626 |                                    |
| Turchia europea .....  | 900      |                                    | Cina .....  | 1 180 937 |                                    |
| Altri paesi .....  | 5 177    |                                    | Stati Uniti .....                                   | 970 341   |                                    |
|  |          |                                    | Giappone .....                                      | 703 456   |                                    |
|  |          |                                    | Spagna .....  | 451 698   |                                    |
|  |          |                                    | Gran Bretagna .....                                 | 387 074   |                                    |
|  |          |                                    | Altri paesi .....                                   | 2 323 108 |                                    |

Segue — Commercio speciale dei principali generi. — Quantità e valore dei generi esportati.

| Generi<br>—<br>Anni              |           |                  | Generi<br>—<br>Anni                             |            |                  |
|----------------------------------|-----------|------------------|---|------------|------------------|
| Principali destinazioni          |           |                  | Principali destinazioni                         |            |                  |
|                                  | Quantità  | Valore           |   | Quantità   | Valore           |
|                                  |           | Migliaia di Lire |   |            | Migliaia di Lire |
| <b>Tessuti di seta.</b>          |           |                  | <b>Minerali di zinco.</b>                       |            |                  |
|                                  | Chilogr.  |                  |   | Tonnellate |                  |
| 1922 .....                       | 599 215   | 200 984          | 1922 .....                                      | 131 125    | 36 969           |
| 1923 .....                       | 616 526   | 208 880          | 1923 .....                                      | 124 976    | 35 120           |
| 1924 .....                       | 763 197   | 229 835          | 1924 .....                                      | 137 083    | 46 883           |
| 1925 .....                       | 918 188   | 255 764          | 1925 .....                                      | 174 381    | 78 174           |
| 1926 .....                       | 995 078   | 283 310          | 1926 .....                                      | 153 144    | 72 458           |
| <b>Destinazioni nel 1926 :</b>   |           |                  | <b>Destinazioni nel 1926 :</b>                  |            |                  |
| Gran Bretagna .....              | 327 867   |                  | Belgio .....                                    | 93 282     |                  |
| Franca .....                     | 97 682    |                  | Franca .....                                    | 35 577     |                  |
| Svizzera .....                   | 87 863    |                  | Altri paesi .....                               | 24 285     |                  |
| Egitto .....                     | 64 205    |                  |   |            |                  |
| Stati Uniti .....                | 47 545    |                  |   |            |                  |
| Argentina .....                  | 25 090    |                  |   |            |                  |
| Belgio .....                     | 21 624    |                  |   |            |                  |
| Altri paesi .....                | 313 202   |                  |   |            |                  |
| <b>Tessuti di seta misti.</b>    |           |                  | <b>Mercurio.</b>                                |            |                  |
|                                  | Chilogr.  |                  |   | Quintali   |                  |
| 1922 .....                       | 569 298   | 76 654           | 1922 .....                                      | 14 058     | 34 579           |
| 1923 .....                       | 872 085   | 95 566           | 1923 .....                                      | 14 056     | 37 064           |
| 1924 .....                       | 1 355 963 | 133 777          | 1924 .....                                      | 16 603     | 48 056           |
| 1925 .....                       | 2 092 760 | 193 758          | 1925 .....                                      | 15 074     | 62 204           |
| 1926 .....                       | 3 353 111 | 499 328          | 1926 .....                                      | 18 085     | 90 793           |
| <b>Destinazioni nel 1926 :</b>   |           |                  | <b>Destinazioni nel 1926 :</b>                  |            |                  |
| India britannica e Ceylon ..     | 858 558   |                  | Stati Uniti .....                               | 4 464      |                  |
| Indie orientali olandesi .....   | 514 421   |                  | Germania .....                                  | 4 069      |                  |
| Egitto .....                     | 459 814   |                  | Giappone .....                                  | 2 599      |                  |
| Gran Bretagna .....              | 287 551   |                  | Altri paesi .....                               | 6 953      |                  |
| Argentina .....                  | 258 943   |                  |   |            |                  |
| Turchia Asiatica .....           | 161 503   |                  |   |            |                  |
| Stati Uniti .....                | 156 165   |                  |   |            |                  |
| Altri paesi .....                | 656 156   |                  |   |            |                  |
| <b>Tulli e crespi di seta.</b>   |           |                  | <b>Parti staccate di macchine non nominate.</b> |            |                  |
|                                  | Chilogr.  |                  |   | Quintali   |                  |
| 1922 .....                       | 198 250   | 81 825           | 1922 .....                                      | 26 970     | 35 767           |
| 1923 .....                       | 245 183   | 101 555          | 1923 .....                                      | 34 740     | 42 358           |
| 1924 .....                       | 335 706   | 134 611          | 1924 .....                                      | 44 747     | 51 567           |
| 1925 .....                       | 521 869   | 213 540          | 1925 .....                                      | 52 884     | 73 114           |
| 1926 .....                       | 516 478   | 225 025          | 1926 .....                                      | 66 968     | 93 324           |
| <b>Destinazioni nel 1926 :</b>   |           |                  | <b>Destinazioni nel 1926 :</b>                  |            |                  |
| Gran Bretagna .....              | 296 866   |                  | Franca .....                                    | 6 494      |                  |
| Austria .....                    | 31 590    |                  | Argentina .....                                 | 5 835      |                  |
| Argentina .....                  | 27 417    |                  | Germania .....                                  | 5 753      |                  |
| Franca .....                     | 25 653    |                  | Brasile .....                                   | 4 359      |                  |
| Svizzera .....                   | 24 628    |                  | Altri paesi .....                               | 44 527     |                  |
| Belgio .....                     | 23 847    |                  |   |            |                  |
| Altri paesi .....                | 86 477    |                  |   |            |                  |
| <b>Oggetti cuciti di cotone.</b> |           |                  | <b>Automobili.</b>                              |            |                  |
|                                  | Quintali  |                  |   | Numero     |                  |
| 1922 .....                       | 4 434     | 32 671           | 1922 .....                                      | 11 356     | 276 644          |
| 1923 .....                       | 7 078     | 29 985           | 1923 .....                                      | 12 749     | 287 555          |
| 1924 .....                       | 5 274     | 32 854           | 1924 .....                                      | 18 988     | 399 878          |
| 1925 .....                       | 6 732     | 39 407           | 1925 .....                                      | 29 061     | 667 393          |
| 1926 .....                       | 7 545     | 40 220           | 1926 .....                                      | 34 194     | 709 880          |
| <b>Destinazioni nel 1926 :</b>   |           |                  | <b>Destinazioni nel 1926 :</b>                  |            |                  |
| Egitto .....                     | 1 657     |                  | Gran Bretagna .....                             | 3 846*     |                  |
| Stati Uniti .....                | 1 233     |                  | Germania .....                                  | 2 939      |                  |
| Africa meridionale britannica .. | 393       |                  | Federazione australiana .....                   | 2 835      |                  |
| Regno dei S. C. S. ....          | 301       |                  | Svizzera .....                                  | 2 628      |                  |
| Altri paesi .....                | 3 961     |                  | Franca .....                                    | 2 270      |                  |
|                                  |           |                  | India britannica e Ceylon .....                 | 2 210      |                  |
|                                  |           |                  | Altri paesi .....                               | 17 466     |                  |
| <b>Oggetti cuciti di seta.</b>   |           |                  | <b>Marmo greggio.</b>                           |            |                  |
|                                  | Chilogr.  |                  |   | Tonnellate |                  |
| 1922 .....                       | 59 973    | 16 410           | 1922 .....                                      | 121 404    | 47 834           |
| 1923 .....                       | 85 715    | 21 065           | 1923 .....                                      | 137 137    | 50 744           |
| 1924 .....                       | 129 097   | 29 298           | 1924 .....                                      | 146 435    | 58 244           |
| 1925 .....                       | 229 877   | 50 405           | 1925 .....                                      | 186 456    | 77 445           |
| 1926 .....                       | 320 012   | 77 780           | 1926 .....                                      | 199 139    | 90 929           |
| <b>Destinazioni nel 1926 :</b>   |           |                  | <b>Destinazioni nel 1926 :</b>                  |            |                  |
| Egitto .....                     | 110 657   |                  | Stati Uniti .....                               | 63 362     |                  |
| Stati Uniti .....                | 44 762    |                  | Franca .....                                    | 85 489     |                  |
| Gran Bretagna .....              | 31 471    |                  | Germania .....                                  | 33 966     |                  |
| Altri paesi .....                | 133 122   |                  | Belgio .....                                    | 23 823     |                  |
|                                  |           |                  | Altri paesi .....                               | 42 499     |                  |

Segue — Commercio speciale dei principali generi. — Quantità e valore dei generi esportati.

| Generi<br>—<br>Anni<br>—<br>Principali destinazioni |       |  | Quantità | Valore<br>—<br>Migliaia<br>di Lire | Generi<br>—<br>Anni<br>—<br>Principali destinazioni                             |       |      | Quantità                      | Valore<br>—<br>Migliaia<br>di Lire |     |     |     |     |     |     |
|---|-------|--|----------|------------------------------------|---|-------|------|-------------------------------|------------------------------------|-----|-----|-----|-----|-----|-----|
| <b>Marmo e alabastro lavorati.</b>                  |       |  | Quintali |                                    | <b>Guanti di pelle, anche semplicemente tagliati.</b>                           |       |      | Centinaia di paia             |                                    |     |     |     |     |     |     |
| 1922  | ..... |  | 906      | 214                                | 7   | 854   | 1922 | .....                         | 22                                 | 675 | 28  | 019 |     |     |     |
| 1923  | ..... |  | 1        | 170                                | 528   | 89    | 766  | 1923                          | .....                              | 54  | 027 | 59  | 463 |     |     |
| 1924  | ..... |  | 1        | 207                                | 206   | 98    | 447  | 1924                          | .....                              | 75  | 631 | 85  | 591 |     |     |
| 1925  | ..... |  | 1        | 667                                | 279   | 133   | 798  | 1925                          | .....                              | 80  | 893 | 105 | 780 |     |     |
| 1926  | ..... |  | 1        | 596                                | 520   | 137   | 728  | 1926                          | .....                              | 64  | 249 | 85  | 945 |     |     |
| <b>Destinazioni nel 1926:</b>                       |       |  |          |                                    | <b>Destinazioni nel 1926:</b>   |       |      |                               |                                    |     |     |     |     |     |     |
| Gran Bretagna                                       | ..... |  | 348      | 905                                | Gran Bretagna   | ..... |      | 55                            | 679                                |     |     |     |     |     |     |
| Argentina   | ..... |  | 264      | 161                                | Stati Uniti   | ..... |      | 4                             | 154                                |     |     |     |     |     |     |
| India britannica e Ceylon                           | ..... |  | 152      | 860                                | Altri paesi   | ..... |      | 4                             | 416                                |     |     |     |     |     |     |
| Egitto  | ..... |  | 120      | 433                                | <b>Pneumatiche e camere d'aria per ruote da veicoli, anche miste a tessuti.</b> |       |      | Quintali                      |                                    |     |     |     |     |     |     |
| Stati Uniti   | ..... |  | 92       | 141                                | 1922  | ..... |      | 33                            | 195                                | 121 | 156 |     |     |     |     |
| Brasile   | ..... |  | 72       | 198                                | 1923  | ..... |      | 49                            | 083                                | 127 | 253 |     |     |     |     |
| Svezia  | ..... |  | 62       | 074                                | 1924  | ..... |      | 73                            | 592                                | 199 | 804 |     |     |     |     |
| Altri paesi   | ..... |  | 483      | 748                                | 1925  | ..... |      | 87                            | 840                                | 338 | 543 |     |     |     |     |
| <b>Zolfo.</b>                                       |       |  | Quintali |                                    | 1926  | ..... |      | 79                            | 254                                | 327 | 502 |     |     |     |     |
| 1922  | ..... |  | 1        | 123                                | 962   | 75    | 494  | <b>Destinazioni nel 1926:</b> |                                    |     |     |     |     |     |     |
| 1923  | ..... |  | 2        | 078                                | 952   | 95    | 252  | Gran Bretagna                 | .....                              |     | 17  | 082 |     |     |     |
| 1924  | ..... |  | 2        | 672                                | 742   | 116   | 677  | Belgio                        | .....                              |     | 7   | 857 |     |     |     |
| 1925  | ..... |  | 1        | 940                                | 764   | 100   | 676  | Spagna                        | .....                              |     | 6   | 645 |     |     |     |
| 1926  | ..... |  | 1        | 725                                | 489   | 100   | 195  | Argentina                     | .....                              |     | 4   | 577 |     |     |     |
| <b>Destinazioni nel 1926:</b>                       |       |  |          |                                    | <b>Destinazioni nel 1926:</b>   |       |      |                               |                                    |     |     |     |     |     |     |
| Gran Bretagna                                       | ..... |  | 437      | 644                                | Gran Bretagna   | ..... |      | 17                            | 082                                |     |     |     |     |     |     |
| Francia   | ..... |  | 213      | 287                                | Belgio  | ..... |      | 7                             | 857                                |     |     |     |     |     |     |
| Africa mer. britannica                              | ..... |  | 118      | 589                                | Spagna  | ..... |      | 6                             | 645                                |     |     |     |     |     |     |
| Austria   | ..... |  | 109      | 914                                | Argentina   | ..... |      | 4                             | 577                                |     |     |     |     |     |     |
| Svezia  | ..... |  | 104      | 043                                | India britannica e Ceylon   | ..... |      | 4                             | 536                                |     |     |     |     |     |     |
| Altri paesi   | ..... |  | 742      | 012                                | Altri paesi   | ..... |      | 38                            | 557                                |     |     |     |     |     |     |
| <b>Oli essenziali ed essenze di agrumi.</b>         |       |  | Chilogr. |                                    | <b>Cappelli da uomo, di feltro.</b>   |       |      | Numero                        |                                    |     |     |     |     |     |     |
| 1922  | ..... |  | 984      | 194                                | 50  | 411   | 1922 | .....                         |                                    | 6   | 291 | 642 | 131 | 491 |     |
| 1923  | ..... |  | 923      | 020                                | 44  | 239   | 1923 | .....                         |                                    | 7   | 503 | 289 | 162 | 609 |     |
| 1924  | ..... |  | 1        | 044                                | 175   | 56    | 096  | 1924                          | .....                              |     | 7   | 707 | 515 | 164 | 905 |
| 1925  | ..... |  | 1        | 080                                | 061   | 77    | 666  | 1925                          | .....                              |     | 9   | 990 | 775 | 257 | 857 |
| 1926  | ..... |  | 910      | 435                                | 118   | 949   | 1926 | .....                         |                                    | 10  | 789 | 169 | 362 | 401 |     |
| <b>Destinazioni nel 1926:</b>                       |       |  |          |                                    | <b>Destinazioni nel 1926:</b>   |       |      |                               |                                    |     |     |     |     |     |     |
| Stati Uniti   | ..... |  | 314      | 348                                | Columbia  | ..... |      | 1                             | 135                                | 836 |     |     |     |     |     |
| Gran Bretagna                                       | ..... |  | 214      | 139                                | Gran Bretagna   | ..... |      | 750                           | 101                                |     |     |     |     |     |     |
| Francia   | ..... |  | 178      | 235                                | Cina  | ..... |      | 706                           | 916                                |     |     |     |     |     |     |
| Germania  | ..... |  | 83       | 260                                | Indie orientali olandesi  | ..... |      | 686                           | 578                                |     |     |     |     |     |     |
| Altri paesi   | ..... |  | 120      | 453                                | India britannica e Ceylon   | ..... |      | 645                           | 875                                |     |     |     |     |     |     |
| <b>Pelli non buone da pellicceria.</b>              |       |  | Quintali |                                    | <b>Cappelli da uomo, di paglia o di truccolo</b>                                |       |      | Numero                        |                                    |     |     |     |     |     |     |
| 1922  | ..... |  | 235      | 866                                | 1922  | ..... |      | 2                             | 970                                | 224 | 33  | 597 |     |     |     |
| 1923  | ..... |  | 279      | 811                                | 1923  | ..... |      | 4                             | 608                                | 419 | 50  | 255 |     |     |     |
| 1924  | ..... |  | 271      | 157                                | 257   | 780   | 1924 | .....                         |                                    | 4   | 296 | 804 | 50  | 179 |     |
| 1925  | ..... |  | 229      | 715                                | 307   | 969   | 1925 | .....                         |                                    | 6   | 204 | 642 | 93  | 624 |     |
| 1926  | ..... |  | 269      | 883                                | 352   | 035   | 1926 | .....                         |                                    | 6   | 709 | 362 | 83  | 764 |     |
| <b>Destinazioni nel 1926:</b>                       |       |  |          |                                    | <b>Destinazioni nel 1926:</b>   |       |      |                               |                                    |     |     |     |     |     |     |
| Gran Bretagna                                       | ..... |  | 66       | 106                                | Stati Uniti   | ..... |      | 3                             | 135                                | 219 |     |     |     |     |     |
| Germania  | ..... |  | 52       | 464                                | Gran Bretagna   | ..... |      | 569                           | 842                                |     |     |     |     |     |     |
| Francia   | ..... |  | 48       | 969                                | Argentina   | ..... |      | 329                           | 269                                |     |     |     |     |     |     |
| Regno dei S. C. S.                                  | ..... |  | 26       | 922                                | Columbia  | ..... |      | 305                           | 744                                |     |     |     |     |     |     |
| Stati Uniti   | ..... |  | 25       | 867                                | Paesi Bassi   | ..... |      | 183                           | 322                                |     |     |     |     |     |     |
| Altri paesi   | ..... |  | 49       | 555                                | Egitto  | ..... |      | 176                           | 224                                |     |     |     |     |     |     |
| <b>Pelli conciate senza pelo e rifinite o non.</b>  |       |  | Quintali |                                    | <b>Bottoni di corozo o di palma dum.</b>  |       |      | Quintali                      |                                    |     |     |     |     |     |     |
| 1922  | ..... |  | 9        | 110                                | 21  | 016   | 1922 | .....                         |                                    | 16  | 534 | 68  | 751 |     |     |
| 1923  | ..... |  | 16       | 255                                | 28  | 211   | 1923 | .....                         |                                    | 19  | 618 | 69  | 517 |     |     |
| 1924  | ..... |  | 28       | 911                                | 43  | 201   | 1924 | .....                         |                                    | 20  | 670 | 74  | 446 |     |     |
| 1925  | ..... |  | 19       | 867                                | 48  | 742   | 1925 | .....                         |                                    | 25  | 279 | 130 | 405 |     |     |
| 1926  | ..... |  | 12       | 625                                | 30  | 731   | 1926 | .....                         |                                    | 24  | 940 | 142 | 111 |     |     |
| <b>Destinazioni nel 1926:</b>                       |       |  |          |                                    | <b>Destinazioni nel 1926:</b>   |       |      |                               |                                    |     |     |     |     |     |     |
| Russia  | ..... |  | 3        | 404                                | Gran Bretagna   | ..... |      | 7                             | 186                                |     |     |     |     |     |     |
| Albania   | ..... |  | 1        | 939                                | Germania  | ..... |      | 3                             | 089                                |     |     |     |     |     |     |
| Turchia europea                                     | ..... |  | 1        | 937                                | Francia   | ..... |      | 2                             | 544                                |     |     |     |     |     |     |
| Tripolitania e Cirenaica                            | ..... |  | 950      |                                    | India britannica e Ceylon   | ..... |      | 2                             | 041                                |     |     |     |     |     |     |
| Austria   | ..... |  | 754      |                                    | Argentina   | ..... |      | 1                             | 593                                |     |     |     |     |     |     |
| Altri paesi   | ..... |  | 3        | 641                                | Altri paesi   | ..... |      | 8                             | 487                                |     |     |     |     |     |     |

C. — MOVIMENTO DEL COMMERCIO DI TEMPORANEA IMPORTAZIONE  
E DI TEMPORANEA ESPORTAZIONE.

| Anni           | Importazioni temporanee                                |   | Esportazioni temporanee                                |   |
|----------------|--|---|--|---|
|                | Valori (in lire) delle merci importate temporaneamente | Valori (in lire) dei prodotti riesportati a scarico delle temporanee importazioni | Valori (in lire) delle merci esportate temporaneamente | Valori (in lire) dei prodotti reimportati a scarico delle temporanee esportazioni |
| 1921 . . . . . | 107 303 916  | 180 105 002   | 4 781 949  | 7 742 537   |
| 1922 . . . . . | 151 136 251  | 176 381 571   | 20 317 276   | 27 291 682  |
| 1923 . . . . . | 152 920 336  | 285 739 210   | 19 128 556   | 26 406 351  |
| 1924 . . . . . | 295 265 572  | 560 207 541   | 28 432 567   | 31 459 727  |
| 1925 . . . . . | 798 899 349  | 1 180 573 551   | 21 322 720   | 25 021 375  |

D. — COMMERCIO DI USCITA DAI DEPOSITI PER L'ESTERO.

Valori distinti per sezioni della tariffa.

| Sezioni della tariffa  | 1921<br>—<br>Lire | 1922<br>—<br>Lire | 1923<br>—<br>Lire | 1924<br>—<br>Lire |
|--|-------------------|-------------------|-------------------|-------------------|
| Animali, generi alimentari e tabacchi . . . . .  | 277 577 808       | 203 425 677       | 198 754 875       | 184 956 735       |
| Semi e frutti oleosi, oli e grassi animali e vegetali; cere . . . . .  | 25 549 945        | 17 341 825        | 15 286 535        | 22 953 647        |
| Materie tessili e loro prodotti . . . . .  | 25 561 430        | 21 654 375        | 18 657 537        | 23 117 045        |
| Minerali metallici; metalli comuni, prodotti delle industrie metallurgiche e meccaniche; strumenti e veicoli . . . . . | 562 715           | 325 474           | 105 734           | 163 875           |
| Pietre, terre e minerali non metallici, laterizi, ceramiche e vetrerie . . . . .                                       | 18 280            | 8 175             | 13 125            | 18 727            |
| Legni e materie da intreccio, da intaglio e da intarsio . . . . .  | 101 150           | 51 640            | 37 734            | 72 435            |
| Prodotti chimici, medicinali, resine, materie tintorie e concianti . . . . .   | 215 567 268       | 193 643 865       | 185 738 976       | 205 976 836       |
| Merci diverse (escluso l'oro e le monete d'oro e d'argento) . . . . .  | 14 071 005        | 9 715 387         | 7 813 493         | 9 317 384         |
| TOTALE . . . . .   | 559 009 601       | 451 166 418       | 426 408 059       | 446 576 684       |

## E. — RISCOSSIONI DOGANALI.

Riscossioni per dazi d'importazione distinte per sezioni della tariffa.

| Sezioni della tariffa  | Valori in lire-oro |                    |                    |                    |                    |
|--|--------------------|--------------------|--------------------|--------------------|--------------------|
|  | 1920               | 1921               | 1922               | 1923               | 1924               |
| Animali, generi alimentari e tabacchi . . . . .  | 78 796 469         | 125 587 685        | 120 121 175        | 93 922 391         | 88 761 658         |
| Semi e frutti oleosi; oli e grassi animali e vegetali; cere . . . . .  | 19 604 166         | 22 075 007         | 14 374 877         | 11 558 529         | 13 612 424         |
| Materie tessili e loro prodotti . . . . .  | 33 615 297         | 19 338 264         | 35 711 547         | 36 383 119         | 34 476 573         |
| Minerali metallici, metalli comuni, prodotti delle industrie metallurgiche e meccaniche, strumenti e veicoli . . . . . | 59 430 449         | 59 781 702         | 79 228 612         | 72 607 186         | 74 497 561         |
| Pietre, terre e minerali non metallici, laterizi, ceramiche e vetriere . . . . .                                       | 8 667 362          | 13 737 694         | 17 524 376         | 14 316 508         | 15 608 393         |
| Legni e materie da intreccio, da intaglio e da intarsio . . . . .  | 3 573 774          | 4 161 778          | 5 721 776          | 5 951 077          | 6 721 683          |
| Prodotti chimici, medicinali, resine, materie tintorie e concianti . . . . .   | 62 155 868         | 75 881 561         | 86 928 165         | 95 581 494         | 100 039 580        |
| Merci diverse (escluso l'oro e le monete d'oro e d'argento) . . . . .  | 19 353 325         | 18 633 318         | 30 964 969         | 30 158 967         | 29 184 995         |
| TOTALE . . . . .   | <b>285 196 710</b> | <b>339 197 009</b> | <b>390 575 497</b> | <b>360 479 361</b> | <b>362 902 867</b> |

Riscossioni per dazi di esportazione distinte per prodotti.

| Prodotti  | Valori in lire-cartà |                |                  |                  |                  |
|---|----------------------|----------------|------------------|------------------|------------------|
|   | 1920                 | 1921           | 1922             | 1923             | 1924             |
| Semi oleosi . . . . .                                   | 10 293               | 2 479          | (a)              | (a)              | (a)              |
| Cascami di seta, greggi . . . . .                       | 179 948              | 99 453         | (a)              | (a)              | (a)              |
| Cascami di seta, pettinati . . . . .                    | 28 280               | 4 340          | (a)              | (a)              | (a)              |
| Minerali di ferro, escluse le piriti . . . . .          | 84                   | 337            | 21 247           | 21 169           | 19 358           |
| Piriti di ferro . . . . .                               | 12 645               | 9 159          | (a)              | (a)              | (a)              |
| Minerali di piombo, anche argentiferi . . . . .         | 21 688               | 38 912         | 34 248           | 57 156           | 73 632           |
| Minerali di rame, escluse le piriti cuprifere . . . . . | 10 379               | 5 632          | 15 081           | 18 012           | 23 584           |
| Piriti cuprifere . . . . .                              | 28 719               | 17 303         | (a)              | (a)              | (a)              |
| Ceneri di piriti di ferro . . . . .                     | (b)                  | 2 643          | 8 158            | 9 224            | 12 166           |
| Ceneri di zinco . . . . .                               | (b)                  | 4 845          | 10 272           | 5 295            | 190              |
| Ossa greggie . . . . .                                  | (b)                  | 1 400          | 31 140           | 16 220           | 18 360           |
| Salino di barbabietole . . . . .                        | (b)                  | ..             | 24 783           | 31 166           | 31 618           |
| Tartaro greggio e gruma di botte . . . . .              | 177 641              | 181 161        | 562 631          | 377 317          | 419 417          |
| Feccia di vino . . . . .                                | 3 553                | 29 608         | 123 190          | 52 548           | 87 667           |
| Oggetti da collezione e d'arte, antichi . . . . .       | 105 513              | 51 179         | (a)              | (a)              | (a)              |
| Stracci di ogni sorta . . . . .                         | 160 521              | 133 707        | 476 934          | 1 113 622        | 1 669 078        |
| TOTALE . . . . .  | <b>735 764</b>       | <b>582 158</b> | <b>1 307 684</b> | <b>1 701 729</b> | <b>2 355 070</b> |

(a) Dazio soppresso a decorrere dal 1° luglio 1921.

(b) Dazio introdotto a decorrere dal 1° luglio 1921.

## XII.

## NAVIGAZIONE MARITTIMA E MARINA MERCANTILE

## INDICE.

## Navigazione marittima.

|  |              |
|--|--------------|
| A — Navigazione per operazioni di commercio :  |              |
| 1. Movimento della navigazione in tutti i porti del Regno, con riguardo alla specie e alla nazionalità dei bastimenti . . . . .  | Pag. 186-187 |
| 2. Movimento della navigazione in tutti i porti del Regno, con riguardo alla specie di navigazione e alla specie e alla nazionalità dei bastimenti . . . . .                               | » 188        |
| 3. Movimento di sbarco e d'imbarco in tutti i porti del Regno, con riguardo alla provenienza e alla destinazione delle merci e dei viaggiatori e alla nazionalità dei bastimenti . . . . . | » 189-190    |
| 4. Movimento della navigazione nei porti principali . . . . .  | » 191-202    |
| B — Approdi per rilascio . . . . .   | » 202-203    |
| C — Battelli nazionali partiti per la grande pesca . . . . .   | » 204        |

## Marina mercantile.

|  |              |
|--|--------------|
| A — Naviglio mercantile . . . . .  | Pag. 205-207 |
| B — Galleggianti addetti al servizio dei porti, delle rade e delle spiagge » | 207          |
| C — Barche e battelli addetti alla pesca . . . . .                           | » 207        |
| D — Personale della marina mercantile . . . . .                              | » 208        |

## FONTI.

1. *Movimento della navigazione del Regno d'Italia* — Pubblicazione annuale del Ministero delle finanze (Direzione generale delle dogane e imposte indirette — Ufficio centrale di statistica).

2. *Sulle condizioni della Marina mercantile italiana dal 1915 a tutto il 1925.* — Pubblicazione del Ministero delle Comunicazioni (Direzione generale della Marina mercantile).



## A. — NAVIGAZIONE PER

## 1. Movimento della navigazione in tutti i porti del Regno,

| Anni   | Piroscafi                                  |                            |                     |           |                                   |             |           |                                   |
|--|--|----------------------------|---------------------|-----------|-----------------------------------|-------------|-----------|-----------------------------------|
|  | Bastimenti arrivati e partiti in complesso |                            | Tonnellate di merce |           |                                   | Viaggiatori |           |                                   |
|  | Numero                                     | Tonnellate di stazza netta | sbarcata            | imbarcata | sbarcata e imbarcata in complesso | sbarcati    | imbarcati | sbarcati e imbarcati in complesso |
| <i>Bastimenti</i>                                  |  |                            |                     |           |                                   |             |           |                                   |
| 1922 . . . . .                                     | 212 203                                    | 70 240 774                 | 7 709 203           | 2 623 026 | 10 332 234                        | 2 859 771   | 2 882 981 | 5 742 752                         |
| 1923 . . . . .                                     | 209 854                                    | 68 543 871                 | 9 328 390           | 3 488 082 | 12 816 472                        | 2 921 887   | 2 985 782 | 5 907 669                         |
| 1924 . . . . .                                     | 247 464                                    | 75 357 015                 | 9 942 817           | 4 060 481 | 14 003 298                        | 3 826 303   | 3 850 156 | 7 676 459                         |
| 1925 . . . . .                                     | 264 915                                    | 84 902 703                 | 11 154 909          | 5 218 089 | 16 372 998                        | 4 216 632   | 4 250 017 | 8 466 649                         |
| 1926 . . . . .                                     | 298 162                                    | 95 193 052                 | 12 678 673          | 5 350 498 | 18 029 171                        | 4 299 015   | 4 332 883 | 8 631 898                         |
| <i>Bastimenti</i>                                  |  |                            |                     |           |                                   |             |           |                                   |
| 1922 . . . . .                                     | 12 019                                     | 22 133 788                 | 8 578 477           | 1 042 885 | 9 621 362                         | 49 013      | 39 360    | 88 373                            |
| 1923 . . . . .                                     | 13 038                                     | 24 322 767                 | 9 727 793           | 1 101 273 | 10 829 066                        | 34 949      | 27 009    | 61 958                            |
| 1924 . . . . .                                     | 16 081                                     | 28 758 536                 | 11 787 817          | 1 582 189 | 13 370 006                        | 43 076      | 32 236    | 75 312                            |
| 1925 . . . . .                                     | 17 351                                     | 30 316 722                 | 11 216 957          | 1 693 560 | 12 910 517                        | 47 873      | 34 910    | 82 783                            |
| 1926 . . . . .                                     | 15 798                                     | 27 179 153                 | 8 659 621           | 1 401 604 | 10 061 225                        | 47 617      | 27 484    | 75 101                            |
| <i>Bastimenti italiani</i>                         |  |                            |                     |           |                                   |             |           |                                   |
| 1922 . . . . .                                     | 224 222                                    | 92 374 562                 | 16 287 685          | 3 665 911 | 19 953 596                        | 2 908 784   | 2 922 341 | 5 831 125                         |
| 1923 . . . . .                                     | 222 892                                    | 92 866 638                 | 19 056 183          | 4 539 355 | 23 645 538                        | 2 956 836   | 3 012 791 | 5 969 627                         |
| 1924 . . . . .                                     | 263 545                                    | 104 115 551                | 21 730 634          | 5 642 670 | 27 373 304                        | 3 869 379   | 3 882 392 | 7 751 771                         |
| 1925 . . . . .                                     | 282 266                                    | 115 219 425                | 22 371 866          | 6 911 649 | 29 283 515                        | 4 264 505   | 4 284 927 | 8 549 432                         |
| 1926 . . . . .                                     | 313 960                                    | 122 372 205                | 21 333 294          | 6 752 102 | 28 090 396                        | 4 346 632   | 4 360 367 | 8 706 999                         |
| <i>Bandiere</i>                                    |  |                            |                     |           |                                   |             |           |                                   |
| <i>Classificazione per bandiere dei bastimenti</i> |  |                            |                     |           |                                   |             |           |                                   |
| Belga . . . . .                                    | 351  | 591 936                    | 146 469             | 48 550    | 195 019                           | ..          | ..        | ..                                |
| Danese . . . . .                                   | 927  | 818 571                    | 446 307             | 96 072    | 542 379                           | ..          | ..        | ..                                |
| Ellenica . . . . .                                 | 681  | 879 227                    | 742 701             | 14 326    | 757 027                           | 4 250       | 3 724     | 7 974                             |
| Francese . . . . .                                 | 868  | 1 888 726                  | 630 466             | 60 690    | 691 066                           | 10 716      | 8 784     | 19 500                            |
| Germanica . . . . .                                | 2 059                                      | 3 050 338                  | 557 154             | 318 152   | 875 306                           | 1 805       | 557       | 2 362                             |
| Giapponese . . . . .                               | 439  | 1 938 210                  | 268 188             | 82 873    | 351 061                           | 279         | 659       | 938                               |
| Inglese . . . . .                                  | 5 354                                      | 10 286 279                 | 4 277 202           | 341 750   | 4 618 952                         | 13 834      | 11 888    | 25 722                            |
| Neerlandese . . . . .                              | 1 174                                      | 2 457 009                  | 420 558             | 108 004   | 528 562                           | 7 862       | 2 282     | 10 144                            |
| Nord - Americana . . . . .                         | 678  | 2 484 361                  | 341 736             | 98 062    | 439 798                           | 936         | 154       | 1 390                             |
| Norvegese . . . . .                                | 1 272                                      | 1 438 753                  | 512 106             | 133 219   | 645 325                           | 61          | ..        | 61                                |
| Russa . . . . .                                    | 4  | 6 220                      | ..                  | 165       | 165                               | ..          | ..        | ..                                |
| Serba. C. S. . . . .                               | 1 776                                      | 1 312 275                  | 544 235             | 178 868   | 723 103                           | 7 075       | 6 162     | 13 787                            |
| Spagnola . . . . .                                 | 1 043                                      | 2 312 071                  | 1 899 560           | 123 464   | 2 023 024                         | 805         | 142       | 397                               |
| Svedese . . . . .                                  | 416  | 470 430                    | 187 227             | 64 660    | 251 887                           | ..          | ..        | ..                                |
| Altre . . . . .                                    | 279  | 382 316                    | 243 048             | 24 795    | 267 843                           | 250         | 258       | 508                               |

(a) I dati per l'anno 1926 non sono definitivi. Le notizie per l'anno 1925, che nel precedente Annuario furono date come *prov-* e sono quindi da considerarsi come definitive.

(b) La statistica sul « Movimento della navigazione » non fornisce dati circa il movimento dei viaggiatori sulle navi a vela.

## MARITTIMA (a)

## OPERAZIONI DI COMMERCIO.

con riguardo alla specie e alla nazionalità dei bastimenti.

| Velieri (b)                                |                            |                     |           |                                   | Piroscafi e Velieri                        |                            |                     |           |                                   | Anni        |
|--|----------------------------|---------------------|-----------|-----------------------------------|--|----------------------------|---------------------|-----------|-----------------------------------|-------------|
| Bastimenti arrivati e partiti in complesso |                            | Tonnellate di merce |           |                                   | Bastimenti arrivati e partiti in complesso |                            | Tonnellate di merce |           |                                   |             |
| Numero                                     | Tonnellate di stazza netta | sbarcata            | imbarcata | sbarcata e imbarcata in complesso | Numero                                     | Tonnellate di stazza netta | sbarcata            | imbarcata | sbarcata e imbarcata in complesso |             |
| <i>italiani.</i>                           |                            |                     |           |                                   |  |                            |                     |           |                                   |             |
| 135 535                                    | 3 881 307                  | 1 905 786           | 1 583 338 | 3 489 124                         | 347 738                                    | 74 122 081                 | 9 614 994           | 4 206 364 | 13 821 358                        | 1922        |
| 139 629                                    | 4 173 083                  | 2 088 451           | 1 724 616 | 3 813 067                         | 349 483                                    | 72 716 954                 | 11 416 841          | 5 212 698 | 16 629 539                        | 1923        |
| 159 892                                    | 4 725 778                  | 2 391 965           | 1 962 324 | 4 354 289                         | 407 356                                    | 80 082 793                 | 12 334 782          | 6 022 805 | 18 357 587                        | 1924        |
| 167 012                                    | 4 881 368                  | 2 823 464           | 2 121 569 | 4 945 033                         | 431 927                                    | 89 784 071                 | 13 978 573          | 7 339 658 | 21 318 031                        | 1925        |
| 159 634                                    | 4 720 636                  | 2 379 466           | 2 045 500 | 4 424 966                         | 457 846                                    | 99 913 638                 | 15 058 139          | 7 395 998 | 22 454 137                        | 1926        |
| <i>esteri.</i>                             |                            |                     |           |                                   |  |                            |                     |           |                                   |             |
| 987  | 50 871                     | 26 320              | 10 877    | 37 197                            | 13 006                                     | 22 184 659                 | 8 604 797           | 1 053 762 | 9 658 559                         | 1922        |
| 1 417                                      | 68 911                     | 40 321              | 15 984    | 56 305                            | 14 455                                     | 24 391 678                 | 9 768 114           | 1 117 257 | 10 885 371                        | 1923        |
| 3 109                                      | 115 209                    | 60 746              | 21 934    | 82 730                            | 19 190                                     | 28 873 745                 | 11 848 563          | 1 604 173 | 13 452 736                        | 1924        |
| 3 161                                      | 111 739                    | 63 164              | 25 692    | 88 856                            | 20 512                                     | 30 428 461                 | 11 280 121          | 1 719 252 | 12 999 373                        | 1925        |
| 2 398                                      | 104 245                    | 60 651              | 29 620    | 90 271                            | 18 196                                     | 27 283 398                 | 8 720 272           | 1 431 224 | 10 151 496                        | 1926        |
| <i>ed esteri in complesso.</i>             |                            |                     |           |                                   |  |                            |                     |           |                                   |             |
| 136 522                                    | 3 932 178                  | 1 932 106           | 1 594 215 | 3 526 321                         | 360 744                                    | 96 306 740                 | 18 219 791          | 5 280 126 | 23 479 917                        | 1922        |
| 141 046                                    | 4 241 994                  | 2 128 772           | 1 740 600 | 3 869 372                         | 363 938                                    | 97 108 632                 | 21 184 955          | 6 329 955 | 27 514 910                        | 1923        |
| 163 001                                    | 4 840 987                  | 2 452 711           | 1 984 308 | 4 437 019                         | 426 546                                    | 108 956 538                | 24 183 345          | 7 626 978 | 31 810 323                        | 1924        |
| 170 173                                    | 4 993 107                  | 2 886 628           | 2 147 261 | 5 033 889                         | 452 439                                    | 120 212 532                | 25 258 494          | 9 058 910 | 34 317 404                        | 1925        |
| 162 082                                    | 4 824 881                  | 2 440 117           | 2 075 120 | 4 515 237                         | 476 042                                    | 127 197 086                | 23 778 411          | 8 827 222 | 32 605 633                        | 1926        |
| <i>esteri arrivati e partiti nel 1925.</i> |                            |                     |           |                                   |  |                            |                     |           |                                   |             |
| ..   | ..                         | ..                  | ..        | ..                                | 351  | 591 936                    | 146 469             | 48 550    | 195 019                           | Belga       |
| 24   | 4 388                      | 2 750               | 1 013     | 3 763                             | 951  | 822 959                    | 449 057             | 97 085    | 546 142                           | Danese      |
| 55   | 5 296                      | 1 510               | 540       | 2 050                             | 736  | 884 523                    | 744 211             | 14 866    | 759 077                           | Ellenica    |
| 22   | 2 439                      | 1 004               | 470       | 1 474                             | 890  | 1 891 165                  | 631 470             | 61 070    | 692 540                           | Francese    |
| 14   | 5 370                      | 2 211               | 2 725     | 4 936                             | 2 073                                      | 3 055 708                  | 559 365             | 320 877   | 880 242                           | Germanica   |
| ..   | ..                         | ..                  | ..        | ..                                | 439  | 1 928 210                  | 268 188             | 82 875    | 351 061                           | Giapponese  |
| 2  | 200                        | ..                  | 123       | 123                               | 5 356                                      | 10 286 479                 | 4 277 202           | 341 873   | 4 619 075                         | Inglese     |
| ..   | ..                         | ..                  | ..        | ..                                | 1 174                                      | 2 457 009                  | 420 558             | 108 004   | 528 562                           | Neerlandese |
| ..   | ..                         | ..                  | ..        | ..                                | 678  | 2 484 361                  | 341 736             | 98 062    | 439 798                           | Nord-Amer.  |
| ..   | ..                         | ..                  | ..        | ..                                | 1 272                                      | 1 438 753                  | 512 106             | 133 219   | 645 325                           | Norvegese   |
| ..   | ..                         | ..                  | ..        | ..                                | 4  | 6 220                      | ..                  | 165       | 165                               | Russa       |
| 2 436                                      | 64 860                     | 40 757              | 13 697    | 54 454                            | 4 212                                      | 1 377 135                  | 584 992             | 192 565   | 777 557                           | Serba C. S. |
| 6  | 1 746                      | 1                   | 993       | 994                               | 1 049                                      | 2 313 817                  | 1 899 561           | 124 457   | 2 024 018                         | Spagnola    |
| ..   | ..                         | ..                  | ..        | ..                                | 446  | 470 430                    | 187 227             | 64 660    | 251 887                           | Svedese     |
| 602  | 27 440                     | 14 931              | 6 131     | 21 062                            | 831  | 409 756                    | 257 979             | 30 926    | 288 905                           | Altre       |

*visorie*, sono state rettificare. Quelle invece per l'anno 1924, date pure come provvisorie, non hanno subita alcuna modificazione questo movimento però non ha che pochissima importanza.

Segue — Navigazione per operazioni di commercio.

**2. Movimento della navigazione in tutti i porti del regno,  
con riguardo alla specie di navigazione e alla specie e alla nazionalità dei bastimenti. (a)**

(Anno 1925).

| Specie di navigazione<br>—<br>Specie e nazionalità<br>dei bastimenti | Bastimenti arrivati  |                       |                         |                                | Bastimenti partiti |                       |                          |                                 |                  |
|--|----------------------|-----------------------|-------------------------|--------------------------------|--------------------|-----------------------|--------------------------|---------------------------------|------------------|
|  | Num.                 | Tonnellate            |                         | Viaggiatori<br>sbarcati<br>(a) | Num.               | Tonnellate            |                          | Viaggiatori<br>imbarcati<br>(a) |                  |
|  |                      | di<br>stazza<br>netta | di<br>merce<br>sbarcata |                                |                    | di<br>stazza<br>netta | di<br>merce<br>imbarcata |                                 |                  |
| <b>Navigazione internazionale.</b>                                   |                      |                       |                         |                                |                    |                       |                          |                                 |                  |
| Linee di navigazione:  |                      |                       |                         |                                |                    |                       |                          |                                 |                  |
| Piroscafi . . . . .  | { italiani . . . . . | 1 614                 | 4 129 039               | 731 726                        | 101 711            | 1 637                 | 4 115 167                | 304 767                         | 115 056          |
|  | { esteri . . . . .   | 1 910                 | 3 629 840               | 828 573                        | 38 008             | 1 949                 | 3 670 276                | 336 796                         | 23 453           |
| Navigazione libera:  |                      |                       |                         |                                |                    |                       |                          |                                 |                  |
| Piroscafi . . . . .  | { italiani . . . . . | 2 150                 | 3 388 249               | 5 650 248                      | 4 297              | 1 947                 | 2 888 898                | 558 524                         | 5 231            |
|  | { esteri . . . . .   | 3 038                 | 5 794 205               | 9 282 097                      | 4 112              | 2 989                 | 5 615 486                | 635 994                         | 2 396            |
| Velieri . . . . .  | { italiani . . . . . | 4 036                 | 299 019                 | 381 301                        | ..                 | 3 929                 | 295 519                  | 240 251                         | ..               |
|  | { esteri . . . . .   | 1 354                 | 40 943                  | 58 579                         | ..                 | 1 420                 | 43 612                   | 24 930                          | ..               |
| <b>Navigazione di scalo.</b>   |                      |                       |                         |                                |                    |                       |                          |                                 |                  |
| Linee di navigazione:  |                      |                       |                         |                                |                    |                       |                          |                                 |                  |
| Piroscafi . . . . .  | { italiani . . . . . | 1 928                 | 5 060 170               | 661 984                        | 27 243             | 1 995                 | 5 095 692                | 448 819                         | 29 830           |
|  | { esteri . . . . .   | 2 616                 | 4 051 054               | 411 646                        | 4 004              | 2 560                 | 4 045 320                | 560 505                         | 3 368            |
| Navigazione libera:  |                      |                       |                         |                                |                    |                       |                          |                                 |                  |
| Piroscafi . . . . .  | { italiani . . . . . | 1 235                 | 1 935 314               | 836 025                        | 47                 | 1 527                 | 2 457 414                | 234 720                         | 200              |
|  | { esteri . . . . .   | 1 025                 | 1 571 760               | 679 654                        | 1 093              | 1 070                 | 1 737 614                | 143 319                         | 443              |
| Velieri . . . . .  | { italiani . . . . . | 1 004                 | 90 293                  | 36 838                         | ..                 | 985                   | 103 385                  | 5 422                           | ..               |
|  | { esteri . . . . .   | 223                   | 14 133                  | 4 432                          | ..                 | 161                   | 12 878                   | 762                             | ..               |
| <b>Navigazione di cabotaggio (b).</b>                                |                      |                       |                         |                                |                    |                       |                          |                                 |                  |
| Linee di navigazione:  |                      |                       |                         |                                |                    |                       |                          |                                 |                  |
| (Piroscafi):   |                      |                       |                         |                                |                    |                       |                          |                                 |                  |
| Linee internazionali . . . . .                                       | { italiane . . . . . | 5 338                 | 8 222 729               | 620 224                        | 148 776            | 5 227                 | 8 125 458                | 755 032                         | 154 896          |
|  | { estere . . . . .   | 51                    | 65 771                  | 9 614                          | ..                 | 49                    | 65 198                   | 5 557                           | ..               |
| Linee di cabotaggio . . . . .  | italiane . . . . .   | 105 409               | 16 069 172              | 299 576                        | 3 856 881          | 105 409               | 16 065 788               | 302 608                         | 3 864 143        |
| Navigazione libera:  |                      |                       |                         |                                |                    |                       |                          |                                 |                  |
| Piroscafi . . . . .  | { italiani . . . . . | 14 821                | 2 810 101               | 2 355 126                      | 77 677             | 14 678                | 2 738 912                | 2 553 619                       | 80 661           |
|  | { esteri . . . . .   | 36                    | 38 252                  | 5 373                          | 656                | 33                    | 31 946                   | 11 389                          | 250              |
| Velieri . . . . .  | { italiani . . . . . | 78 485                | 2 045 519               | 2 405 325                      | ..                 | 78 561                | 2 038 633                | 1 875 806                       | ..               |
|  | { esteri . . . . .   | 2                     | 93                      | 153                            | ..                 | 1                     | 80                       | ..                              | ..               |
| <b>Navigazione complessiva . . . . .</b>                             |                      | <b>226 272</b>        | <b>60 165 258</b>       | <b>25 258 494</b>              | <b>4 284 505</b>   | <b>226 167</b>        | <b>80 047 276</b>        | <b>9 058 910</b>                | <b>4 284 927</b> |
| <b>Navigazione internazionale . . . . .</b>                          |                      | <b>14 097</b>         | <b>17 281 895</b>       | <b>16 933 124</b>              | <b>148 128</b>     | <b>13 871</b>         | <b>16 628 958</b>        | <b>2 161 262</b>                | <b>151 136</b>   |
| <i>Id. di scalo . . . . .</i>  |                      | <i>8 033</i>          | <i>12 731 724</i>       | <i>2 630 579</i>               | <i>32 387</i>      | <i>8 338</i>          | <i>13 452 303</i>        | <i>1 393 547</i>                | <i>33 841</i>    |
| <i>Id. di cabotaggio (b) . . . . .</i>                               |                      | <i>204 142</i>        | <i>30 151 637</i>       | <i>5 694 791</i>               | <i>4 083 990</i>   | <i>203 958</i>        | <i>29 966 015</i>        | <i>5 504 101</i>                | <i>4 099 950</i> |
| <b>Linee di navigazione . . . . .</b>                                |                      | <b>118 866</b>        | <b>42 128 375</b>       | <b>3 562 743</b>               | <b>4 176 623</b>   | <b>118 856</b>        | <b>42 082 899</b>        | <b>2 774 084</b>                | <b>4 195 746</b> |
| <b>Navigazione libera . . . . .</b>                                  |                      | <b>107 406</b>        | <b>18 036 881</b>       | <b>21 695 751</b>              | <b>87 882</b>      | <b>107 311</b>        | <b>17 964 377</b>        | <b>6 284 826</b>                | <b>89 181</b>    |
| <b>Piroscafi . . . . .</b>   |                      | <b>141 166</b>        | <b>57 666 256</b>       | <b>22 371 866</b>              | <b>4 264 505</b>   | <b>141 100</b>        | <b>57 553 169</b>        | <b>6 911 649</b>                | <b>4 284 927</b> |
| <b>Velieri . . . . .</b>   |                      | <b>85 106</b>         | <b>2 499 000</b>        | <b>2 886 628</b>               | <b>..</b>          | <b>85 067</b>         | <b>2 494 107</b>         | <b>2 147 261</b>                | <b>..</b>        |
| <b>Bandiera italiana . . . . .</b>                                   |                      | <b>216 022</b>        | <b>44 959 205</b>       | <b>13 978 373</b>              | <b>4 216 632</b>   | <b>215 905</b>        | <b>44 824 866</b>        | <b>7 339 658</b>                | <b>4 250 017</b> |
| <b>Bandiera estera . . . . .</b>                                     |                      | <b>10 250</b>         | <b>15 206 051</b>       | <b>11 280 121</b>              | <b>47 873</b>      | <b>10 262</b>         | <b>15 222 410</b>        | <b>1 719 252</b>                | <b>34 910</b>    |

(a) Vedasi la nota b, pag. 186.

(b) Nel movimento di sbarco e d'imbarco delle merci e dei viaggiatori, per i bastimenti entrati ed usciti in cabotaggio, sono anche compresi merci e viaggiatori provenienti dall'estero o destinati all'estero, per le cifre seguenti:

| Tonnellate di merce          |                            |                              |                            | Numero di viaggiatori        |                            |                              |                            |
|------------------------------|----------------------------|------------------------------|----------------------------|------------------------------|----------------------------|------------------------------|----------------------------|
| sbarcata                     |                            | imbarcata                    |                            | sbarcati                     |                            | imbarcati                    |                            |
| da<br>bastimenti<br>italiani | da<br>bastimenti<br>esteri | su<br>bastimenti<br>italiani | su<br>bastimenti<br>esteri | da<br>bastimenti<br>italiani | da<br>bastimenti<br>esteri | su<br>bastimenti<br>italiani | su<br>bastimenti<br>esteri |
| 369 669                      | 6 753                      | 508 736                      | 3 920                      | 45 924                       | ..                         | 51 623                       | ..                         |

Segue — Navigazione per operazioni di commercio.

**3. Movimento di sbarco e d'imbarco in tutti i porti del Regno, con riguardo alla provenienza e alla destinazione delle merci e dei viaggiatori e alla nazionalità dei bastimenti.**

**I) Movimento generale.**

| Anni                            | Movimento di sbarco                           |                      |                             |                          |                                     |                      |                             |                          |
|---------------------------------|---|----------------------|-----------------------------|--------------------------|-------------------------------------|----------------------|-----------------------------|--------------------------|
|                                 | Quantità delle merci sbarcate (in tonnellate) |                      |                             |                          | Numero dei viaggiatori sbarcati (a) |                      |                             |                          |
|                                 | con provenienza dall'Estero (b)               |                      | con provenienza dall'Italia |                          | con provenienza dall'Estero (b)     |                      | con provenienza dall'Italia |                          |
|                                 | da bastimenti italiani                        | da bastimenti esteri | da bastimenti italiani      | da bastimenti esteri (c) | da bastimenti italiani              | da bastimenti esteri | da bastimenti italiani      | da bastimenti esteri (c) |
| <i>Cifre assolute.</i>          |   |                      |                             |                          |                                     |                      |                             |                          |
| 1921                            | 6 381 530                                     | 7 073 674            | 2 673 074                   | 35 344                   | 278 530                             | 75 779               | 3 209 857                   | 335                      |
| 1922                            | 6 390 377                                     | 8 591 840            | 3 215 617                   | 12 957                   | 293 543                             | 49 002               | 2 576 228                   | 11                       |
| 1923                            | 7 273 878                                     | 9 747 099            | 4 142 963                   | 21 015                   | 334 732                             | 34 860               | 2 587 155                   | 89                       |
| 1924                            | 7 935 335                                     | 11 828 799           | 4 349 397                   | 19 764                   | (d) 166 780                         | 43 044               | 3 659 543                   | 32                       |
| 1925                            | 8 667 791                                     | 11 272 334           | 5 310 532                   | 7 787                    | 179 222                             | 47 217               | 4 037 410                   | 656                      |
| <i>Proporzioni centesimali.</i> |   |                      |                             |                          |                                     |                      |                             |                          |
| 1921                            | 47.4  | 52.6                 | 98.7                        | 1.3                      | 78.5                                | 21.5                 | 100.0                       | ..                       |
| 1922                            | 42.7  | 57.3                 | 99.6                        | 0.4                      | 85.3                                | 14.7                 | 100.0                       | ..                       |
| 1923                            | 42.7  | 57.3                 | 99.5                        | 0.5                      | 90.6                                | 9.4                  | 100.0                       | ..                       |
| 1924                            | 40.3  | 59.7                 | 99.5                        | 0.5                      | 79.5                                | 20.5                 | 100.0                       | ..                       |
| 1925                            | 43.5  | 56.5                 | 99.9                        | 0.1                      | 79.1                                | 20.9                 | 100.0                       | ..                       |

| Anni                            | Movimento d'imbarco                            |                      |                               |                          |                                      |                      |                               |                          |
|---------------------------------|--|----------------------|-------------------------------|--------------------------|--------------------------------------|----------------------|-------------------------------|--------------------------|
|                                 | Quantità delle merci imbarcate (in tonnellate) |                      |                               |                          | Numero dei viaggiatori imbarcati (a) |                      |                               |                          |
|                                 | con destinazione per l'Estero (b)              |                      | con destinazione per l'Italia |                          | con destinazione per l'Estero (b)    |                      | con destinazione per l'Italia |                          |
|                                 | su bastimenti italiani                         | su bastimenti esteri | su bastimenti italiani        | su bastimenti esteri (c) | su bastimenti italiani               | su bastimenti esteri | su bastimenti italiani        | su bastimenti esteri (c) |
| <i>Cifre assolute.</i>          |  |                      |                               |                          |                                      |                      |                               |                          |
| 1921                            | 763 442  | 703 458              | 2 511 017                     | 38 616                   | 319 598                              | 65 205               | 3 195 929                     | 540                      |
| 1922                            | 1 139 222                                      | 1 026 738            | 3 067 142                     | 27 024                   | 311 334                              | 39 360               | 2 571 647                     | ..                       |
| 1923                            | 1 523 554                                      | 1 098 103            | 3 689 144                     | 21 154                   | 393 438                              | 26 902               | 2 592 344                     | 107                      |
| 1924                            | 2 064 781                                      | 1 572 915            | 3 958 024                     | 31 258                   | (d) 195 547                          | 31 090               | 3 654 609                     | 546                      |
| 1925                            | 2 361 239                                      | 1 706 226            | 4 473 419                     | 13 026                   | 201 940                              | 34 660               | 4 048 077                     | 250                      |
| <i>Proporzioni centesimali.</i> |  |                      |                               |                          |                                      |                      |                               |                          |
| 1921                            | 52.0   | 48.0                 | 98.5                          | 1.5                      | 83.1                                 | 16.9                 | 100.0                         | ..                       |
| 1922                            | 52.6   | 47.4                 | 99.1                          | 0.9                      | 88.8                                 | 11.2                 | 100.0                         | ..                       |
| 1923                            | 58.2   | 41.8                 | 99.4                          | 0.6                      | 93.6                                 | 6.4                  | 100.0                         | ..                       |
| 1924                            | 56.8   | 43.2                 | 99.2                          | 0.8                      | 86.0                                 | 14.0                 | 100.0                         | ..                       |
| 1925                            | 58.1   | 41.9                 | 99.7                          | 0.3                      | 85.4                                 | 14.6                 | 100.0                         | ..                       |

| Anni                            | Movimento complessivo di sbarco e d'imbarco |                   |                     |                       |                            |                   |                     |                       |
|---------------------------------|---|-------------------|---------------------|-----------------------|----------------------------|-------------------|---------------------|-----------------------|
|                                 | Quantità delle merci (in tonnellate)        |                   |                     |                       | Numero dei viaggiatori (a) |                   |                     |                       |
|                                 | da o per l'Estero                           |                   | da o per l'Italia   |                       | da o per l'Estero          |                   | da o per l'Italia   |                       |
|                                 | bastimenti italiani                         | bastimenti esteri | bastimenti italiani | bastimenti esteri (c) | bastimenti italiani        | bastimenti esteri | bastimenti italiani | bastimenti esteri (c) |
| <i>Cifre assolute.</i>          |   |                   |                     |                       |                            |                   |                     |                       |
| 1921                            | 7 145 022                                   | 7 777 132         | 5 184 091           | 73 960                | 596 123                    | 140 984           | 6 405 786           | 875                   |
| 1922                            | 7 538 599                                   | 9 618 578         | 6 282 759           | 39 981                | 594 877                    | 88 362            | 5 147 875           | 11                    |
| 1923                            | 8 707 432                                   | 10 843 202        | 7 832 107           | 42 169                | 728 170                    | 61 762            | 5 179 499           | 196                   |
| 1924                            | 10 050 166                                  | 13 401 714        | 8 307 421           | 51 022                | (d) 362 307                | 74 734            | 7 314 152           | 578                   |
| 1925                            | 11 029 030                                  | 12 978 560        | 10 289 001          | 20 613                | 381 162                    | 1 877             | 8 085 487           | 906                   |
| <i>Proporzioni centesimali.</i> |   |                   |                     |                       |                            |                   |                     |                       |
| 1921                            | 47.9  | 52.1              | 98.6                | 1.4                   | 80.9                       | 19.1              | 100.0               | ..                    |
| 1922                            | 44.0  | 56.0              | 99.4                | 0.6                   | 87.1                       | 12.9              | 100.0               | ..                    |
| 1923                            | 44.8  | 55.2              | 99.5                | 0.5                   | 92.2                       | 7.8               | 100.0               | ..                    |
| 1924                            | 42.9  | 57.1              | 99.4                | 0.6                   | 82.9                       | 17.1              | 100.0               | ..                    |
| 1925                            | 45.9  | 54.1              | 99.8                | 0.2                   | 82.3                       | 17.7              | 100.0               | ..                    |

(a) Vedasi la nota b, pag. 186.

(b) Nei prospetti che seguono, ne è data la classificazione secondo i singoli paesi.

(c) A spiegazione della minima partecipazione della bandiera estera al movimento commerciale marittimo interno, è da tener presente che l'esercizio del cabotaggio lungo le coste italiane ed il servizio marittimo dei porti, delle rade e delle spiagge dello Stato sono riservati alla bandiera italiana, salvo quando speciali trattati o convenzioni dispongano altrimenti.

(d) La diminuzione che si riscontra nel numero dei viaggiatori sbarcati od imbarcati per l'estero nel 1924 e 1925 è dovuta al fatto che, negli anni anteriori, è compreso il movimento del porto della città di Fiume, annessa all'Italia nel 1924.

Segue — Navigazione per operazioni di commercio.

Segue — Movimento di sbarco e d'imbarco in tutti i porti del Regno, con riguardo alla provenienza e alla destinazione delle merci e dei viaggiatori e alla nazionalità dei bastimenti.

2) Movimento delle merci e dei viaggiatori con l'estero, distinto secondo i paesi di provenienza e di destinazione.

(Anno 1925).

| Paesi di provenienza<br>e di<br>destinazione (a)             | Quantità delle merci<br>(in tonnellate)              |                            |  |                            | Numero dei viaggiatori (b)                           |                            |  |                            |
|--|--|----------------------------|--|----------------------------|--|----------------------------|--|----------------------------|
|  | provenienti dai paesi<br>controindicati,<br>sbarcate |                            | destinate ai paesi<br>controindicati,<br>imbarcate |                            | provenienti dai paesi<br>controindicati,<br>sbarcati |                            | destinate ai paesi<br>controindicati,<br>imbarcati |                            |
|  | da<br>bastimenti<br>italiani                         | da<br>bastimenti<br>esteri | su<br>bastimenti<br>italiani                       | su<br>bastimenti<br>esteri | da<br>bastimenti<br>italiani                         | da<br>bastimenti<br>esteri | su<br>bastimenti<br>italiani                       | su<br>bastimenti<br>esteri |
|  |  |                            |  |                            |  |                            |  |                            |
| <b>Europa:</b>   |  |                            |  |                            |  |                            |  |                            |
| Albania . . . . .  | 20 053   | 11 476                     | 18 942   | 9 567                      | 4 675  | 329                        | 5 250  | 303                        |
| Belgio . . . . .   | 177 952  | 129 120                    | 43 084   | 124 825                    | 1  | ..                         | ..   | 1                          |
| Bulgaria . . . . .   | 14 785   | 970                        | 12 330   | 1 225                      | 114  | ..                         | 15   | ..                         |
| Danimarca . . . . .  | ..   | 26 651                     | 4 267  | 16 291                     | ..   | ..                         | ..   | ..                         |
| Francia { Continentale con le isole<br>{ adiacenti . . . . . | 151 204  | 37 549                     | 154 499  | 65 210                     | 290  | 1 188                      | 754  | 801                        |
| { Corsica . . . . .  | 28 063   | 913                        | 3 071  | 1 357                      | 369  | 4 952                      | 809  | 3 650                      |
| { Totale . . . . .   | 179 267  | 38 462                     | 157 570  | 66 567                     | 659  | 6 140                      | 1 563  | 4 451                      |
| Germania . . . . .   | 3 248  | 139 608                    | 77 494   | 247 373                    | ..   | 474                        | ..   | 239                        |
| Gran Bretagna e Irlanda . . . . .                            | 1 051 259  | 6 368 843                  | 28 272   | 418 495                    | 56   | 1 193                      | ..   | 748                        |
| Grecia . . . . .   | 128 959  | 73 564                     | 164 331  | 42 276                     | 3 727  | 4 372                      | 3 521  | 4 034                      |
| Jugoslavia . . . . .   | 573 398  | 132 476                    | 51 193   | 78 722                     | 3 469  | 7 033                      | 4 555  | 6 088                      |
| Malta . . . . .  | 14 038   | 678                        | 35 101   | 5 650                      | 990  | 6 897                      | 793  | 7 546                      |
| Norvegia . . . . .   | 140  | 27 362                     | ..   | 84 812                     | ..   | 8                          | ..   | ..                         |
| Paesi Bassi . . . . .  | 1 279 395  | 651 821                    | 156 718  | 132 442                    | ..   | 1 350                      | 3  | 143                        |
| Portogallo . . . . .   | 16 503   | 13 194                     | 19 353   | 10 262                     | 70   | 36                         | 59   | ..                         |
| Romania . . . . .  | 113 275  | 87 059                     | 31 896   | 4 140                      | 167  | 23                         | 53   | ..                         |
| Russia . . . . .   | 159 211  | 248 994                    | 20 306   | 17 041                     | 107  | ..                         | 110  | ..                         |
| Spagna . . . . .   | 150 576  | 110 827                    | 117 328  | 65 677                     | 48   | 845                        | 146  | 142                        |
| Svezia . . . . .   | 70   | 38 207                     | ..   | 36 433                     | ..   | ..                         | ..   | ..                         |
| Turchia europea . . . . .                                    | 27 511   | 5 612                      | 68 131   | 5 608                      | 4 060  | 172                        | 2 962  | 39                         |
| Altri paesi . . . . .  | 11 706   | 56 971                     | 2 715  | 6 141                      | 517  | 67                         | 681  | 60                         |
| <b>Africa:</b>   |  |                            |  |                            |  |                            |  |                            |
| Algeria . . . . .  | 241 544  | 46 881                     | 15 467   | 8 439                      | ..   | 515                        | ..   | ..                         |
| Egitto . . . . .   | 123 156  | 23 400                     | 201 804  | 5 328                      | 20 025   | 2 035                      | 19 143   | 394                        |
| Eritrea . . . . .  | 25 302   | ..                         | 23 830   | ..                         | 1 793  | ..                         | 1 073  | ..                         |
| Libia . . . . .  | 20 252   | 79                         | 92 022   | 661                        | 30 426   | ..                         | 2 605  | ..                         |
| Marocco . . . . .  | 66 014   | 33 358                     | 8 093  | 1 782                      | 18   | ..                         | ..   | ..                         |
| Tunisia . . . . .  | 726 514  | 77 981                     | 35 335   | 2 675                      | 8 004  | 80                         | 6 826  | 72                         |
| Altri paesi . . . . .  | 41 436   | 32 162                     | 18 849   | 7 900                      | 432  | 300                        | 654  | 75                         |
| <b>Asia e Oceania:</b>                                       |  |                            |  |                            |  |                            |  |                            |
| Australia . . . . .  | 65 403   | 549 131                    | 20 241   | 1 420                      | 576  | 966                        | 2 774  | 1 958                      |
| Ceylon . . . . .   | 16 131   | 8 497                      | 3 590  | 7 739                      | 11   | 46                         | 8  | 60                         |
| Cina . . . . .   | 16 895   | 15 617                     | 16 269   | 3 655                      | 87   | 171                        | 180  | 177                        |
| Cipro . . . . .  | 17 572   | 38 004                     | 3 534  | 365                        | 36   | ..                         | 7  | 3                          |
| Dodecaneso . . . . .   | 1 012  | 18                         | 7 959  | 379                        | 2 181  | ..                         | 2 458  | ..                         |
| Georgia . . . . .  | 172 214  | 58 811                     | 4 253  | ..                         | 36   | ..                         | 3  | ..                         |
| Giappone . . . . .   | 905  | 12 465                     | 14 518   | 9 289                      | 2  | 184                        | ..   | 321                        |
| Giava . . . . .  | ..   | 20 791                     | ..   | 26 445                     | ..   | 5 841                      | ..   | 2 120                      |
| India . . . . .  | 417 425  | 90 422                     | 89 031   | 6 897                      | 3 179  | ..                         | 1 931  | ..                         |
| Palestina . . . . .  | 1 636  | 57                         | 14 004   | 247                        | 958  | 184                        | 5 037  | 563                        |
| Persia . . . . .   | ..   | 95 484                     | 3  | ..                         | ..   | ..                         | ..   | ..                         |
| Siria . . . . .  | 4 592  | 3 766                      | 28 546   | 914                        | 838  | 210                        | 439  | 322                        |
| Stabilimenti dello Stretto . . . . .                         | 2 355  | 10 629                     | 6 989  | 434                        | 7  | 310                        | 4  | 116                        |
| Turchia Asiatica . . . . .                                   | 45 430   | 12 786                     | 43 860   | 2 160                      | 953  | 6                          | 379  | 28                         |
| Altri paesi . . . . .  | 17 309   | 20 582                     | 12 248   | 3 565                      | 57   | 125                        | 94   | 4                          |
| <b>America:</b>  |  |                            |  |                            |  |                            |  |                            |
| Argentina . . . . .  | 428 429  | 447 630                    | 272 977  | 4 927                      | 37 081   | ..                         | 57 974   | ..                         |
| Brasile . . . . .  | 86 350   | 880                        | 38 755   | 3 141                      | 4 204  | ..                         | 5 525  | ..                         |
| Canada . . . . .   | 224 155  | 195 531                    | 8 469  | 8 616                      | ..   | ..                         | ..   | ..                         |
| Cile . . . . .   | 30 041   | 51 060                     | 15 579   | ..                         | 412  | ..                         | 782  | ..                         |
| Curaçao . . . . .  | 37 462   | 104 290                    | 150  | ..                         | 76   | ..                         | ..   | ..                         |
| Messico . . . . .  | ..   | 35 241                     | 2 312  | ..                         | ..   | ..                         | ..   | ..                         |
| Stati Uniti dell'America del Nord . . . . .                  | 1 875 151  | 1 091 751                  | 295 533  | 224 610                    | 47 099   | 7 283                      | 46 916   | 4 648                      |
| Uruguay . . . . .  | 23 700   | 9 557                      | 25 661   | ..                         | 1 416  | ..                         | 1 538  | ..                         |
| Altri paesi . . . . .  | 18 046   | 23 498                     | 31 127   | 1 094                      | 655  | 22                         | 2 429  | ..                         |
| <b>TOTALE GENERALE . . . . .</b>                             | <b>8 667 791</b>                                     | <b>11 272 334</b>          | <b>2 361 239</b>                                   | <b>1 706 226</b>           | <b>179 222</b>                                       | <b>47 217</b>              | <b>201 940</b>                                     | <b>31 660</b>              |

(a) Sono specificatamente indicati in questo prospetto i paesi il cui movimento complessivo con l'Italia (fra sbarco e imbarco) fu di 20 000 tonnellate di merce o di oltre 2000 viaggiatori.

(b) Vedasi la nota b, pag. 186.

Segue — Navigazione per operazioni di commercio.

4. Movimento della navigazione nei porti principali.

1) Porti che in uno qualsiasi degli anni dal 1922 al 1926 ebbero un movimento complessivo, fra arrivi e partenze, di non meno di 1 500 000 tonnellate di stazza, o di 800 000 tonnellate di merce.

Movimento in arrivo, in partenza e complessivo di ciascun porto.

| Anni                           | Bastimenti arrivati |                       |                         |                                     | Bastimenti partiti |                       |                               |   | Bastimenti arrivati e partiti in complesso |                       |   |  |
|--------------------------------|---------------------|-----------------------|-------------------------|-------------------------------------|--------------------|-----------------------|-------------------------------|---|--|-----------------------|---|--|
|                                | Nu-<br>mero         | Tonnelate             |                         | Viag-<br>giatori<br>sbarcati<br>(a) | Nu-<br>mero        | Tonnelate             |                               | Viag-<br>giatori<br>imbar-<br>cati<br>(a) | Nu-<br>mero                                | Tonnelate             |   | Viag-<br>giatori<br>sbarcati<br>e<br>imbar-<br>cati<br>(a) |
|                                |                     | di<br>stazza<br>netta | di<br>merce<br>sbarcata |                                     |                    | di<br>stazza<br>netta | di<br>merce<br>imbar-<br>cata |   |  | di<br>stazza<br>netta | di<br>merce<br>sbarcata<br>e<br>imbarcata |  |
| <b>Porto di Savona.</b>        |                     |                       |                         |                                     |                    |                       |                               |   |  |                       |   |  |
| 1922 . . . . .                 | 605                 | 643 469               | 1 238 594               | ..                                  | 596                | 622 312               | 25 832                        | ..  | 1 201                                      | 1 265 781             | 1 264 426                                 | ..   |
| 1923 . . . . .                 | 648                 | 614 320               | 1 156 099               | ..                                  | 655                | 620 937               | 31 619                        | ..  | 1 303                                      | 1 235 257             | 1 187 718                                 | ..   |
| 1924 . . . . .                 | 774                 | 708 745               | 1 281 399               | ..                                  | 737                | 703 374               | 38 816                        | ..  | 1 511                                      | 1 412 119             | 1 320 215                                 | ..   |
| 1925 . . . . .                 | 864                 | 689 930               | 1 261 352               | ..                                  | 845                | 677 997               | 76 747                        | ..  | 1 709                                      | 1 367 927             | 1 338 099                                 | ..   |
| 1926 . . . . .                 | 800                 | 623 595               | 1 202 967               | ..                                  | 810                | 627 612               | 98 103                        | ..  | 1 610                                      | 1 251 207             | 1 301 070                                 | ..   |
| <b>Porto di Genova.</b>        |                     |                       |                         |                                     |                    |                       |                               |   |  |                       |   |  |
| 1922 . . . . .                 | 3 338               | 5 555 209             | 4 957 511               | 59 587                              | 3 307              | 5 489 614             | 519 278                       | 74 564                                    | 6 645                                      | 11 044 913            | 5 476 789                                 | 134 151  |
| 1923 . . . . .                 | 4 023               | 6 508 997             | 5 698 409               | 61 019                              | 4 030              | 6 562 947             | 629 927                       | 62 440                                    | 8 053                                      | 13 161 944            | 6 328 336                                 | 123 459  |
| 1924 . . . . .                 | 4 590               | 7 709 523             | 6 684 199               | 66 930                              | 4 531              | 7 612 020             | 788 128                       | 57 810                                    | 9 121                                      | 15 321 543            | 7 472 327                                 | 124 740  |
| 1925 . . . . .                 | 5 147               | 8 255 507             | 6 777 636               | 67 047                              | 5 122              | 8 172 476             | 1477 253                      | 65 325                                    | 10 269                                     | 16 427 983            | 8 254 899                                 | 132 372  |
| 1926 . . . . .                 | 5 069               | 8 645 246             | 6 192 225               | 71 773                              | 5 092              | 8 662 110             | 1389 134                      | 90 144                                    | 10 161                                     | 17 307 365            | 7 581 359                                 | 161 922  |
| <b>Porto di Livorno.</b>       |                     |                       |                         |                                     |                    |                       |                               |   |  |                       |   |  |
| 1922 . . . . .                 | 2 726               | 1 993 500             | 971 129                 | 4 957                               | 2 722              | 1 988 862             | 241 579                       | 4 804                                     | 5 448                                      | 3 982 362             | 1 212 708                                 | 9 761  |
| 1923 . . . . .                 | 2 842               | 2 241 282             | 1 246 923               | 3 125                               | 2 849              | 2 254 831             | 251 698                       | 8 869                                     | 5 691                                      | 4 496 113             | 1 498 621                                 | 16 094   |
| 1924 . . . . .                 | 2 978               | 2 475 747             | 1 536 273               | 5 271                               | 2 964              | 2 471 515             | 325 329                       | 5 314                                     | 5 942                                      | 4 947 202             | 1 861 602                                 | 10 585   |
| 1925 . . . . .                 | 3 208               | 2 810 874             | 1 569 779               | 9 432                               | 3 279              | 2 802 594             | 389 159                       | 7 423                                     | 6 547                                      | 5 613 468             | 1 958 938                                 | 16 855   |
| 1926 . . . . .                 | 3 184               | 2 824 548             | 1 479 874               | 7 049                               | 3 182              | 2 823 394             | 332 015                       | 3 462                                     | 6 366                                      | 5 647 942             | 1 861 889                                 | 10 511   |
| <b>Porto di Portoferraio.</b>  |                     |                       |                         |                                     |                    |                       |                               |   |  |                       |   |  |
| 1922 . . . . .                 | 2 444               | 476 551               | 529 217                 | 16 492                              | 2 449              | 482 557               | 111 254                       | 18 290                                    | 4 893                                      | 959 108               | 640 471                                   | 34 782   |
| 1923 . . . . .                 | 2 384               | 571 557               | 787 975                 | 21 844                              | 2 334              | 570 468               | 149 073                       | 21 825                                    | 4 768                                      | 1 142 025             | 937 048                                   | 43 669   |
| 1924 . . . . .                 | 2 363               | 574 773               | 674 337                 | 21 256                              | 2 364              | 578 073               | 169 929                       | 21 631                                    | 4 727                                      | 1 152 846             | 844 266                                   | 42 887   |
| 1925 . . . . .                 | 2 693               | 671 600               | 778 604                 | 24 479                              | 2 694              | 672 180               | 145 755                       | 24 998                                    | 5 337                                      | 1 343 780             | 924 359                                   | 49 477   |
| 1926 . . . . .                 | 3 092               | 607 216               | 698 314                 | 21 715                              | 3 092              | 607 216               | 182 641                       | 21 522                                    | 6 184                                      | 1 214 432             | 880 955                                   | 43 237   |
| <b>Porto di Piombino.</b>      |                     |                       |                         |                                     |                    |                       |                               |   |  |                       |   |  |
| 1922 . . . . .                 | 1 587               | 348 361               | 275 316                 | 24 673                              | 1 587              | 348 361               | 21 045                        | 21 301                                    | 3 174                                      | 696 722               | 296 361                                   | 45 974   |
| 1923 . . . . .                 | 1 918               | 387 002               | 665 456                 | 26 439                              | 1 915              | 384 782               | 80 113                        | 26 746                                    | 3 831                                      | 772 364               | 745 569                                   | 53 185   |
| 1924 . . . . .                 | 2 535               | 407 755               | 697 847                 | 29 121                              | 2 533              | 402 299               | 83 630                        | 28 270                                    | 5 068                                      | 810 054               | 731 477                                   | 57 391   |
| 1925 . . . . .                 | 3 367               | 444 263               | 839 792                 | 33 954                              | 3 369              | 451 469               | 137 180                       | 33 163                                    | 6 736                                      | 895 732               | 976 972                                   | 67 117   |
| 1926 . . . . .                 | 2 997               | 474 004               | 693 645                 | 30 182                              | 2 996              | 471 214               | 117 300                       | 29 169                                    | 5 993                                      | 945 218               | 810 945                                   | 59 301   |
| <b>Porto di Civitavecchia.</b> |                     |                       |                         |                                     |                    |                       |                               |   |  |                       |   |  |
| 1922 . . . . .                 | 884                 | 944 053               | 474 475                 | 66 942                              | 895                | 957 470               | 87 907                        | 66 946                                    | 1 779                                      | 1 901 523             | 561 482                                   | 133 888  |
| 1923 . . . . .                 | 1 117               | 976 264               | 535 978                 | 66 475                              | 1 115              | 978 705               | 108 231                       | 64 759                                    | 2 232                                      | 1 954 969             | 644 209                                   | 131 234  |
| 1924 . . . . .                 | 1 246               | 1 057 181             | 640 589                 | 67 571                              | 1 246              | 1 059 481             | 98 941                        | 68 030                                    | 2 492                                      | 2 116 662             | 730 530                                   | 135 601  |
| 1925 . . . . .                 | 1 207               | 1 099 393             | 619 630                 | 75 428                              | 1 188              | 1 076 787             | 75 760                        | 77 818                                    | 2 395                                      | 2 176 180             | 695 330                                   | 153 246  |
| 1926 . . . . .                 | 1 139               | 1 013 727             | 695 383                 | 68 152                              | 1 146              | 1 027 910             | 94 333                        | 69 766                                    | 2 285                                      | 2 041 637             | 739 921                                   | 137 918  |

(a) Vedasi la nota (b) pag. 186.

Segue — Navigazione per operazioni di commercio.

Segue — Movimento della navigazione nei porti principali.

Segue — Porti che in uno qualsiasi degli anni dal 1922 al 1926 ebbero un movimento complessivo, fra arrivi e partenze, di non meno di 1 500 000 tonnellate di stazza, o di 800 000 tonnellate di merce.

Segue — Movimento in arrivo, in partenza e complessivo di ciascun porto.

| Anni                      | Bastimenti arrivati |                       |                         |                                     | Bastimenti partiti |                       |                               |   | Bastimenti arrivati e partiti in complesso |                       |   |  |
|---------------------------|---------------------|-----------------------|-------------------------|-------------------------------------|--------------------|-----------------------|-------------------------------|---|--|-----------------------|---|--|
|                           | Nu-<br>mero         | Tonnelate             |                         | Viag-<br>giatori<br>sbarcati<br>(a) | Nu-<br>mero        | Tonnelate             |                               | Viag-<br>giatori<br>imbar-<br>cati<br>(a) | Nu-<br>mero                                | Tonnelate             |   | Viag-<br>giatori<br>sbarcati<br>e<br>imbar-<br>cati<br>(a) |
|                           |                     | di<br>stazza<br>netta | di<br>merce<br>sbarcata |                                     |                    | di<br>stazza<br>netta | di<br>merce<br>imbar-<br>cata |   |  | di<br>stazza<br>netta | di<br>merce<br>sbarcata<br>e<br>imbarcata |  |
| <b>Porto di Napoli.</b>   |                     |                       |                         |                                     |                    |                       |                               |   |  |                       |   |  |
| 1922 . . . .              | 5 656               | 5 907 163             | 1 645 863               | 417 381                             | 5 694              | 5 902 223             | 239 852                       | 418 911                                   | 11 350                                     | 11 809 339            | 1 935 720                                 | 836 272  |
| 1923 . . . .              | 5 115               | 6 159 938             | 1 709 874               | 403 853                             | 5 093              | 6 153 046             | 294 158                       | 448 026                                   | 10 203                                     | 12 312 932            | 2 003 962                                 | 851 879  |
| 1924 . . . .              | 8 043               | 7 056 020             | 1 804 254               | 591 494                             | 8 048              | 7 037 912             | 399 974                       | 589 421                                   | 16 091                                     | 14 123 932            | 2 195 228                                 | 1 180 915  |
| 1925 . . . .              | 8 632               | 7 959 190             | 1 723 933               | 636 234                             | 8 733              | 7 978 673             | 435 445                       | 633 737                                   | 17 335                                     | 15 937 866            | 2 159 444                                 | 1 370 031  |
| 1926 . . . .              | 9 536               | 8 540 025             | 1 711 500               | 627 378                             | 9 531              | 8 533 016             | 422 137                       | 659 503                                   | 19 067                                     | 17 070 011            | 2 133 637                                 | 1 277 881  |
| <b>Porto di Brindisi.</b> |                     |                       |                         |                                     |                    |                       |                               |   |  |                       |   |  |
| 1922 . . . .              | 911                 | 1 455 736             | 131 606                 | 14 197                              | 912                | 1 455 767             | 13 771                        | 12 490                                    | 1 823                                      | 2 911 503             | 145 371                                   | 28 687   |
| 1923 . . . .              | 833                 | 1 242 443             | 108 880                 | 10 063                              | 835                | 1 246 804             | 10 150                        | 11 298                                    | 1 668                                      | 2 489 247             | 119 030                                   | 21 361   |
| 1924 . . . .              | 919                 | 1 337 588             | 120 769                 | 9 621                               | 918                | 1 335 703             | 17 539                        | 11 629                                    | 1 837                                      | 2 673 291             | 138 308                                   | 21 250   |
| 1925 . . . .              | 1 047               | 1 531 418             | 77 224                  | 14 648                              | 1 047              | 1 531 434             | 21 651                        | 14 354                                    | 2 034                                      | 3 062 852             | 98 875                                    | 29 002   |
| 1926 . . . .              | 1 093               | 1 625 167             | 130 549                 | 16 519                              | 1 092              | 1 623 291             | 18 596                        | 11 339                                    | 2 183                                      | 3 248 458             | 149 145                                   | 27 908   |
| <b>Porto di Bari.</b>     |                     |                       |                         |                                     |                    |                       |                               |   |  |                       |   |  |
| 1922 . . . .              | 1 533               | 1 018 975             | 302 503                 | 5 014                               | 1 535              | 1 018 109             | 48 300                        | 4 472                                     | 3 188                                      | 2 037 084             | 348 803                                   | 9 486  |
| 1923 . . . .              | 1 733               | 998 861               | 350 712                 | 4 169                               | 1 730              | 971 076               | 55 140                        | 5 425                                     | 3 463                                      | 1 939 937             | 405 852                                   | 0 594  |
| 1924 . . . .              | 1 668               | 971 619               | 314 897                 | 5 595                               | 1 667              | 971 613               | 61 276                        | 4 273                                     | 3 335                                      | 1 943 232             | 376 173                                   | 9 868  |
| 1925 . . . .              | 1 797               | 1 058 638             | 310 826                 | 6 182                               | 1 801              | 1 058 792             | 66 176                        | 6 627                                     | 3 598                                      | 2 117 490             | 377 002                                   | 12 809   |
| 1926 . . . .              | 1 899               | 1 032 202             | 306 840                 | 6 318                               | 1 901              | 1 033 174             | 64 457                        | 4 118                                     | 3 800                                      | 2 065 376             | 371 297                                   | 10 436   |
| <b>Porto di Ancona.</b>   |                     |                       |                         |                                     |                    |                       |                               |   |  |                       |   |  |
| 1922 . . . .              | 1 169               | 670 577               | 393 843                 | 18 109                              | 1 173              | 675 433               | 15 250                        | 11 638                                    | 2 345                                      | 1 346 013             | 414 098                                   | 27 747   |
| 1923 . . . .              | 945                 | 728 900               | 474 625                 | 13 739                              | 933                | 718 517               | 19 574                        | 13 066                                    | 1 881                                      | 1 445 417             | 494 200                                   | 26 805   |
| 1924 . . . .              | 1 684               | 740 290               | 505 614                 | 15 739                              | 1 683              | 740 822               | 25 829                        | 13 740                                    | 3 367                                      | 1 481 112             | 531 443                                   | 29 479   |
| 1925 . . . .              | 2 243               | 880 534               | 617 866                 | 15 735                              | 2 240              | 858 254               | 58 700                        | 12 900                                    | 4 483                                      | 1 718 738             | 676 566                                   | 23 695   |
| 1926 . . . .              | 2 234               | 952 537               | 531 032                 | 16 936                              | 2 234              | 963 237               | 21 430                        | 14 167                                    | 4 583                                      | 1 912 774             | 605 562                                   | 31 073   |
| <b>Porto di Venezia.</b>  |                     |                       |                         |                                     |                    |                       |                               |   |  |                       |   |  |
| 1922 . . . .              | 2 835               | 2 129 617             | 1 577 897               | 22 453                              | 2 829              | 2 093 783             | 153 912                       | 21 247                                    | 5 634                                      | 4 228 383             | 1 736 799                                 | 43 705   |
| 1923 . . . .              | 3 180               | 2 432 831             | 1 859 343               | 33 123                              | 3 180              | 2 485 117             | 184 395                       | 25 672                                    | 6 320                                      | 4 898 028             | 2 014 741                                 | 58 795   |
| 1924 . . . .              | 3 452               | 2 708 433             | 2 039 147               | 47 426                              | 3 458              | 2 664 654             | 223 632                       | 37 663                                    | 6 910                                      | 5 401 092             | 2 295 829                                 | 85 089   |
| 1925 . . . .              | 3 430               | 2 706 453             | 1 837 231               | 52 073                              | 3 470              | 2 637 619             | 234 901                       | 39 145                                    | 6 959                                      | 5 404 105             | 2 122 140                                 | 91 218   |
| 1926 . . . .              | 3 363               | 2 836 937             | 1 676 733               | 42 833                              | 3 353              | 2 893 437             | 232 632                       | 33 319                                    | 6 722                                      | 5 735 424             | 1 909 402                                 | 76 199   |
| <b>Porto di Trieste.</b>  |                     |                       |                         |                                     |                    |                       |                               |   |  |                       |   |  |
| 1922 . . . .              | 12 237              | 2 655 324             | 943 413                 | 614 274                             | 12 217             | 2 632 987             | 563 898                       | 594 478                                   | 24 454                                     | 5 288 311             | 1 507 311                                 | 1 203 752  |
| 1923 . . . .              | 11 962              | 2 941 996             | 1 237 193               | 556 234                             | 11 965             | 2 931 396             | 714 842                       | 561 096                                   | 23 927                                     | 5 873 362             | 1 652 035                                 | 1 117 360  |
| 1924 . . . .              | 12 718              | 3 561 476             | 1 891 845               | 738 099                             | 12 709             | 3 569 704             | 985 432                       | 732 710                                   | 25 427                                     | 7 131 180             | 2 877 277                                 | 1 470 809  |
| 1925 . . . .              | 13 500              | 3 939 503             | 1 903 727               | 761 640                             | 13 503             | 3 952 735             | 958 577                       | 767 198                                   | 27 003                                     | 7 892 238             | 2 864 394                                 | 1 528 836  |
| 1926 . . . .              | 13 717              | 4 087 428             | 1 583 430               | 843 481                             | 13 721             | 4 099 696             | 979 596                       | 856 618                                   | 27 438                                     | 8 187 124             | 2 518 026                                 | 1 700 099  |

(a) Vedasi la nota b, pag. 186.

Segue — Navigazione per operazioni di commercio.

Segue — Movimento della navigazione nei porti principali.

Segue — Porti che in uno qualsiasi degli anni dal 1922 al 1926 ebbero un movimento complessivo, fra arrivi e partenze, di non meno di 1.500.000 tonnellate di stazza, o di 800.000 tonnellate di merce.

Segue — Movimento in arrivo, in partenza e complessivo di ciascun porto.

| Anni                       | Bastimenti arrivati |                       |                         | Bastimenti partiti |                       |                               | Bastimenti arrivati e partiti in complesso |                       |   |  |         |         |
|----------------------------|---------------------|-----------------------|-------------------------|--------------------|-----------------------|-------------------------------|--|-----------------------|---|--|---------|---------|
|                            | Nu-<br>mero         | Tonnellate            |                         | Nu-<br>mero        | Tonnellate            |                               | Nu-<br>mero                                | Tonnellate            |   | Viag-<br>giatori<br>sbarcati<br>e<br>imbar-<br>cati<br>(a) |         |         |
|                            |                     | di<br>stazza<br>netta | di<br>merce<br>sbarcata |                    | di<br>stazza<br>netta | di<br>merce<br>imbar-<br>cata |  | di<br>stazza<br>netta | di<br>merce<br>sbarcata<br>e<br>imbarcata |  |         |         |
| <b>Porto di Messina.</b>   |                     |                       |                         |                    |                       |                               |  |                       |   |  |         |         |
| 1922 . . . .               | 2 038               | 1 668 964             | 347 477                 | 621                | 2 037                 | 1 668 102                     | 88 661                                     | 370                   | 4 075                                     | 3 366 166  | 426 468 | 661     |
| 1923 . . . .               | 1 961               | 1 444 360             | 308 645                 | 385                | 1 900                 | 1 440 677                     | 110 006                                    | 293                   | 3 621                                     | 2 885 037  | 419 251 | 678     |
| 1924 . . . .               | 2 333               | 1 660 382             | 351 799                 | 1 169              | 2 333                 | 1 660 984                     | 104 656                                    | 318                   | 4 666                                     | 3 321 366  | 456 455 | 1 487   |
| 1925 . . . .               | 2 229               | 1 754 943             | 351 868                 | 1 022              | 2 229                 | 1 753 401                     | 119 161                                    | 574                   | 4 456                                     | 3 508 348  | 471 130 | 2 076   |
| 1926 . . . .               | 2 267               | 1 763 434             | 340 429                 | 1 802              | 2 268                 | 1 763 537                     | 141 641                                    | 662                   | 4 536                                     | 3 526 971  | 482 074 | 2 764   |
| <b>Porto di Catania.</b>   |                     |                       |                         |                    |                       |                               |  |                       |   |  |         |         |
| 1922 . . . .               | 1 933               | 1 618 478             | 322 735                 | 2 057              | 1 937                 | 1 618 223                     | 100 064                                    | 2 312                 | 3 870                                     | 3 236 701  | 452 129 | 4 369   |
| 1923 . . . .               | 1 698               | 1 629 023             | 369 102                 | 2 048              | 1 717                 | 1 620 843                     | 158 187                                    | 1 700                 | 3 415                                     | 3 259 866  | 527 389 | 3 748   |
| 1924 . . . .               | 2 700               | 1 641 648             | 391 327                 | 1 506              | 2 686                 | 1 641 529                     | 100 359                                    | 1 002                 | 5 366                                     | 3 283 177  | 551 666 | 2 008   |
| 1925 . . . .               | 3 385               | 1 846 487             | 465 853                 | 2 421              | 3 376                 | 1 842 464                     | 100 707                                    | 2 026                 | 6 761                                     | 3 688 951  | 666 560 | 4 455   |
| 1926 . . . .               | 3 134               | 1 593 401             | 465 921                 | 1 994              | 3 166                 | 1 603 051                     | 164 167                                    | 1 217                 | 6 294                                     | 3 106 455  | 630 186 | 3 211   |
| <b>Porto di Siracusa.</b>  |                     |                       |                         |                    |                       |                               |  |                       |   |  |         |         |
| 1922 . . . .               | 1 354               | 840 160               | 71 100                  | 23 546             | 1 331                 | 839 867                       | 54 210                                     | 22 546                | 2 685                                     | 1 600 027  | 125 300 | 46 092  |
| 1923 . . . .               | 1 373               | 850 203               | 74 857                  | 25 531             | 1 370                 | 851 177                       | 53 191                                     | 21 152                | 2 743                                     | 1 701 900  | 128 048 | 46 663  |
| 1924 . . . .               | 1 356               | 873 491               | 98 791                  | 30 072             | 1 346                 | 869 326                       | 72 500                                     | 33 069                | 2 702                                     | 1 742 117  | 171 121 | 63 171  |
| 1925 . . . .               | 1 460               | 926 921               | 76 149                  | 34 025             | 1 467                 | 936 371                       | 86 274                                     | 31 470                | 2 927                                     | 1 863 261  | 162 423 | 65 495  |
| 1926 . . . .               | 1 328               | 1 004 725             | 83 775                  | 26 610             | 1 330                 | 1 004 293                     | 58 166                                     | 24 188                | 2 651                                     | 2 009 011  | 141 161 | 50 798  |
| <b>Porto di Palermo.</b>   |                     |                       |                         |                    |                       |                               |  |                       |   |  |         |         |
| 1922 . . . .               | 4 009               | 2 655 482             | 582 755                 | 94 430             | 4 021                 | 2 651 009                     | 128 546                                    | 111 594               | 8 000                                     | 5 336 711  | 711 101 | 215 824 |
| 1923 . . . .               | 3 699               | 2 669 038             | 559 261                 | 99 286             | 3 716                 | 2 688 525                     | 100 611                                    | 103 658               | 7 415                                     | 5 357 568  | 669 662 | 203 144 |
| 1924 . . . .               | 3 872               | 2 713 307             | 580 761                 | 126 585            | 3 856                 | 2 707 186                     | 129 545                                    | 123 022               | 7 700                                     | 5 400 491  | 710 206 | 249 007 |
| 1925 . . . .               | 3 737               | 3 067 741             | 616 276                 | 127 730            | 3 745                 | 3 062 623                     | 166 663                                    | 132 013               | 7 481                                     | 6 130 664  | 782 661 | 259 753 |
| 1926 . . . .               | 4 357               | 2 956 173             | 689 678                 | 104 169            | 4 358                 | 2 955 334                     | 158 544                                    | 106 661               | 8 711                                     | 5 911 507  | 848 222 | 210 775 |
| <b>Porto di Fiume. (b)</b> |                     |                       |                         |                    |                       |                               |  |                       |   |  |         |         |
| 1924 . . . .               | 4 414               | 864 508               | 106 257                 | 166 518            | 4 481                 | 868 026                       | 145 170                                    | 149 900               | 8 545                                     | 1 732 531  | 241 427 | 116 468 |
| 1925 . . . .               | 5 477               | 1 535 873             | 404 680                 | 237 881            | 5 461                 | 1 530 006                     | 104 779                                    | 108 753               | 10 138                                    | 3 066 479  | 709 451 | 446 624 |
| 1926 . . . .               | 6 015               | 1 885 701             | 385 908                 | 214 754            | 6 016                 | 1 888 071                     | 319 126                                    | 215 741               | 12 031                                    | 3 773 772  | 745 054 | 430 495 |

(a) Vedasi la nota b, pag. 186.

(b) Le rilevazioni statistiche per il porto di Fiume hanno avuto inizio dal 1° marzo 1924.



Segue — Navigazione per operazioni di commercio.

Segue — Porti che in uno qualsiasi degli anni dal 1922 al 1926 ebbero un movimento complessivo, fra arrivi e partenze, di non meno di 1 500 000 tonnellate di stazza, o di 800 000 tonnellate di merce.

Movimento in ciascun porto, con riguardo agli arrivi e alle partenze, alla specie e alla nazionalità dei bastimenti.

| Specie del movimento<br>—<br>Nazionalità dei bastimenti | Piroscafi           |                 |                               |                                  | Velieri (a) |                 |                               | Piroscafi e Velieri |                 |                               |           |
|---|---------------------|-----------------|-------------------------------|----------------------------------|-------------|-----------------|-------------------------------|---------------------|-----------------|-------------------------------|-----------|
|   | Numero              | Tonnellate      |                               | Viaggiatori sbarcati o imbarcati | Numero      | Tonnellate      |                               | Numero              | Tonnellate      |                               |           |
|   |                     | di stazza netta | di merce sbarcata o imbarcata |                                  |             | di stazza netta | di merce sbarcata o imbarcata |                     | di stazza netta | di merce sbarcata o imbarcata |           |
| <b>Porto di Savona.</b>                                 |                     |                 |                               |                                  |             |                 |                               |                     |                 |                               |           |
| <i>Anno 1925.</i>                                       |                     |                 |                               |                                  |             |                 |                               |                     |                 |                               |           |
| Bastimenti partiti                                      | Bandiera italiana   | 245             | 224 486                       | 314 697                          | ..          | 382             | 37 136                        | 40 412              | 627             | 261 622                       | 355 109   |
|   | Id. estera .        | 232             | 427 070                       | 904 190                          | ..          | 5               | 1 238                         | 2 053               | 237             | 428 308                       | 906 243   |
|   | <i>Totale . . .</i> | 477             | 651 556                       | 1 218 887                        | ..          | 387             | 38 374                        | 42 465              | 864             | 689 930                       | 1 261 352 |
| Bastimenti arrivati                                     | Bandiera italiana   | 231             | 211 555                       | 51 105                           | ..          | 378             | 37 053                        | 25 642              | 609             | 248 608                       | 76 747    |
|   | Id. estera .        | 233             | 428 847                       | ..                               | ..          | 3               | 542                           | ..                  | 236             | 429 389                       | ..        |
|   | <i>Totale . . .</i> | 464             | 640 402                       | 51 105                           | ..          | 381             | 37 595                        | 25 642              | 845             | 677 997                       | 76 747    |
| <i>Complesso . . .</i>                                  | 941                 | 1 291 958       | 1 269 992                     | ..                               | 768         | 75 969          | 68 107                        | 1 709               | 1 367 927       | 1 338 099                     |           |
| <i>Anno 1926.</i>                                       |                     |                 |                               |                                  |             |                 |                               |                     |                 |                               |           |
| Bastimenti partiti                                      | Bandiera italiana   | 285             | 294 484                       | 550 574                          | ..          | 350             | 31 558                        | 32 259              | 635             | 326 042                       | 582 833   |
|   | Id. estera .        | 162             | 297 081                       | 619 452                          | ..          | 3               | 472                           | 682                 | 165             | 297 553                       | 620 134   |
|   | <i>Totale . . .</i> | 447             | 591 565                       | 1 170 026                        | ..          | 353             | 32 030                        | 32 941              | 800             | 623 595                       | 1 202 967 |
| Bastimenti arrivati                                     | Bandiera italiana   | 288             | 297 323                       | 64 871                           | ..          | 354             | 31 493                        | 31 254              | 642             | 328 816                       | 96 125    |
|   | Id. estera .        | 163             | 297 628                       | 1 618                            | ..          | 5               | 1 168                         | 360                 | 168             | 298 796                       | 1 978     |
|   | <i>Totale . . .</i> | 451             | 594 951                       | 66 489                           | ..          | 359             | 32 661                        | 31 614              | 810             | 627 612                       | 98 103    |
| <i>Complesso . . .</i>                                  | 898                 | 1 186 516       | 1 236 515                     | ..                               | 712         | 64 691          | 64 555                        | 1 610               | 1 251 207       | 1 301 070                     |           |
| <b>Porto di Genova.</b>                                 |                     |                 |                               |                                  |             |                 |                               |                     |                 |                               |           |
| <i>Anno 1925.</i>                                       |                     |                 |                               |                                  |             |                 |                               |                     |                 |                               |           |
| Bastimenti partiti                                      | Bandiera italiana   | 2 557           | 4 152 404                     | 2 756 475                        | 58 067      | 834             | 95 252                        | 149 290             | 3 391           | 4 247 656                     | 2 905 765 |
|   | Id. estera .        | 1 750           | 4 004 265                     | 3 867 433                        | 8 980       | 6               | 3 586                         | 4 438               | 1 756           | 4 007 851                     | 3 871 871 |
|   | <i>Totale . . .</i> | 4 307           | 8 156 669                     | 6 623 908                        | 67 047      | 840             | 98 838                        | 153 728             | 5 147           | 8 255 507                     | 6 777 636 |
| Bastimenti arrivati                                     | Bandiera italiana   | 2 525           | 4 068 378                     | 1 226 216                        | 62 889      | 839             | 89 173                        | 34 722              | 3 364           | 4 157 551                     | 1 260 938 |
|   | Id. estera .        | 1 751           | 4 011 239                     | 216 315                          | 2 436       | 7               | 3 686                         | ..                  | 1 758           | 4 014 925                     | 216 315   |
|   | <i>Totale . . .</i> | 4 276           | 8 079 617                     | 1 442 531                        | 65 325      | 846             | 92 859                        | 34 722              | 5 122           | 8 172 476                     | 1 477 253 |
| <i>Complesso . . .</i>                                  | 8 583               | 16 236 286      | 8 066 439                     | 132 372                          | 1 686       | 191 697         | 188 450                       | 10 269              | 16 427 983      | 8 254 889                     |           |
| <i>Anno 1926.</i>                                       |                     |                 |                               |                                  |             |                 |                               |                     |                 |                               |           |
| Bastimenti partiti                                      | Bandiera italiana   | 2 588           | 4 741 347                     | 3 124 564                        | 64 579      | 915             | 94 106                        | 156 057             | 3 503           | 4 835 453                     | 3 280 621 |
|   | Id. estera .        | 1 562           | 3 808 627                     | 2 909 776                        | 7 199       | 4               | 1 166                         | 1 828               | 1 566           | 3 809 793                     | 2 911 604 |
|   | <i>Totale . . .</i> | 4 150           | 8 549 974                     | 6 034 340                        | 71 778      | 919             | 95 272                        | 157 885             | 5 069           | 8 645 246                     | 6 192 225 |
| Bastimenti arrivati                                     | Bandiera italiana   | 2 580           | 4 732 973                     | 1 100 566                        | 86 620      | 925             | 95 846                        | 33 388              | 3 505           | 4 828 819                     | 1 133 954 |
|   | Id. estera .        | 1 583           | 3 832 134                     | 255 180                          | 3 524       | 4               | 1 166                         | ..                  | 1 587           | 3 833 300                     | 255 180   |
|   | <i>Totale . . .</i> | 4 163           | 8 565 107                     | 1 355 746                        | 90 144      | 929             | 97 012                        | 33 388              | 5 092           | 8 662 119                     | 1 389 134 |
| <i>Complesso . . .</i>                                  | 8 313               | 17 115 081      | 7 390 086                     | 161 922                          | 1 848       | 192 284         | 191 273                       | 10 161              | 17 307 365      | 7 581 359                     |           |

(a) Vedasi la nota b, a pag. 186.

Segue — Navigazione per operazioni di commercio.

Segue — Porti che in uno qualsiasi degli anni dal 1922 al 1926 ebbero un movimento complessivo, fra arrivi e partenze, di non meno di 1 500 000 tonnellate di stazza, o di 800 000 tonnellate di merce.

Segue — Movimento in ciascun porto, con riguardo agli arrivi e alle partenze, alla specie e alla nazionalità dei bastimenti.

| Specie del movimento<br>—<br>Nazionalità dei bastimenti | Piroscafi         |                 |                               |                                  | Velieri (a) |                 |                               | Piroscafi e velieri |                 |                               |           |
|---|-------------------|-----------------|-------------------------------|----------------------------------|-------------|-----------------|-------------------------------|---------------------|-----------------|-------------------------------|-----------|
|   | Numero            | Tonnellate      |                               | Viaggiatori sbarcati o imbarcati | Numero      | Tonnellate      |                               | Numero              | Tonnellate      |                               |           |
|   |                   | di stazza netta | di merce sbarcata o imbarcata |                                  |             | di stazza netta | di merce sbarcata o imbarcata |                     | di stazza netta | di merce sbarcata o imbarcata |           |
| <b>Porto di Livorno.</b>                                |                   |                 |                               |                                  |             |                 |                               |                     |                 |                               |           |
| Anno 1925.  |                   |                 |                               |                                  |             |                 |                               |                     |                 |                               |           |
| Bastimenti arrivati                                     | Bandiera italiana | 1 266           | 1 565 196                     | 492 316                          | 3 904       | 1 249           | 82 209                        | 120 187             | 2 515           | 1 647 405                     | 612 503   |
|   | Id. estera .      | 752             | 1 163 356                     | 957 073                          | 5 528       | 1               | 113                           | 203                 | 753             | 1 163 469                     | 957 276   |
|   | Totale . . .      | 2 018           | 2 728 552                     | 1 449 389                        | 9 432       | 1 250           | 82 322                        | 120 390             | 3 268           | 2 810 874                     | 1 569 779 |
| Bastimenti partiti                                      | Bandiera italiana | 1 268           | 1 562 027                     | 149 238                          | 3 753       | 1 258           | 84 071                        | 79 230              | 2 526           | 1 646 098                     | 223 518   |
|   | Id. estera .      | 751             | 1 156 246                     | 160 641                          | 3 670       | 2               | 250                           | ..                  | 753             | 1 156 496                     | 160 641   |
|   | Totale . . .      | 2 019           | 2 718 273                     | 309 879                          | 7 423       | 1 260           | 84 321                        | 79 230              | 3 279           | 2 802 594                     | 389 159   |
| Complesso . . .   | 4 037             | 5 446 825       | 1 759 268                     | 16 855                           | 2 510       | 166 643         | 199 670                       | 6 547               | 5 613 468       | 1 958 938                     |           |
| Anno 1926.  |                   |                 |                               |                                  |             |                 |                               |                     |                 |                               |           |
| Bastimenti arrivati                                     | Bandiera italiana | 1 224           | 1 738 021                     | 617 492                          | 2 147       | 1 306           | 87 868                        | 136 669             | 2 530           | 1 825 889                     | 754 161   |
|   | Id. estera .      | 651             | 997 528                       | 724 523                          | 4 902       | 3               | 1 131                         | 1 190               | 654             | 993 659                       | 725 713   |
|   | Totale . . .      | 1 875           | 2 735 549                     | 1 342 015                        | 7 049       | 1 309           | 88 999                        | 137 859             | 3 184           | 2 824 548                     | 1 479 874 |
| Bastimenti partiti                                      | Bandiera italiana | 1 222           | 1 738 408                     | 140 488                          | 3 462       | 1 306           | 86 759                        | 80 345              | 2 528           | 1 825 167                     | 220 833   |
|   | Id. estera .      | 651             | 997 066                       | 161 182                          | ..          | 3               | 1 131                         | ..                  | 654             | 993 227                       | 161 182   |
|   | Totale . . .      | 1 873           | 2 735 504                     | 301 670                          | 3 462       | 1 309           | 87 890                        | 80 345              | 3 182           | 2 823 394                     | 382 015   |
| Complesso . . .   | 3 748             | 5 471 053       | 1 643 685                     | 10 511                           | 2 618       | 176 889         | 218 204                       | 6 366               | 5 647 942       | 1 861 889                     |           |
| <b>Porto di Portoferraio.</b>                           |                   |                 |                               |                                  |             |                 |                               |                     |                 |                               |           |
| Anno 1925.  |                   |                 |                               |                                  |             |                 |                               |                     |                 |                               |           |
| Bastimenti arrivati                                     | Bandiera italiana | 1 470           | 545 838                       | 523 102                          | 24 479      | 1 180           | 17 423                        | 22 692              | 2 650           | 563 261                       | 545 794   |
|   | Id. estera .      | 43              | 108 339                       | 232 810                          | ..          | ..              | ..                            | ..                  | 43              | 108 339                       | 232 810   |
|   | Totale . . .      | 1 513           | 654 177                       | 755 912                          | 24 479      | 1 180           | 17 423                        | 22 692              | 2 693           | 671 600                       | 778 604   |
| Bastimenti partiti                                      | Bandiera italiana | 1 471           | 546 418                       | 135 161                          | 24 998      | 1 180           | 17 423                        | 10 594              | 2 651           | 563 841                       | 145 755   |
|   | Id. estera .      | 43              | 108 339                       | ..                               | ..          | ..              | ..                            | ..                  | 43              | 108 339                       | ..        |
|   | Totale . . .      | 1 514           | 654 757                       | 135 161                          | 24 998      | 1 180           | 17 423                        | 10 594              | 2 694           | 672 180                       | 145 755   |
| Complesso . . .   | 3 027             | 1 308 934       | 891 073                       | 49 477                           | 2 360       | 34 846          | 33 286                        | 5 387               | 1 343 780       | 924 359                       |           |
| Anno 1926.  |                   |                 |                               |                                  |             |                 |                               |                     |                 |                               |           |
| Bastimenti arrivati                                     | Bandiera italiana | 1 767           | 500 188                       | 467 826                          | 21 715      | 1 291           | 16 732                        | 25 708              | 3 058           | 516 920                       | 493 534   |
|   | Id. estera .      | 34              | 90 296                        | 204 780                          | ..          | ..              | ..                            | ..                  | 34              | 90 296                        | 204 780   |
|   | Totale . . .      | 1 801           | 590 484                       | 672 606                          | 21 715      | 1 291           | 16 732                        | 25 708              | 3 092           | 607 216                       | 698 314   |
| Bastimenti partiti                                      | Bandiera italiana | 1 767           | 500 188                       | 176 810                          | 21 522      | 1 291           | 16 732                        | 5 323               | 3 058           | 516 920                       | 182 133   |
|   | Id. estera .      | 34              | 90 296                        | 508                              | ..          | ..              | ..                            | ..                  | 34              | 90 296                        | 508       |
|   | Totale . . .      | 1 801           | 590 484                       | 177 318                          | 21 522      | 1 291           | 16 732                        | 5 323               | 3 092           | 607 216                       | 182 641   |
| Complesso . . .   | 3 602             | 1 180 968       | 849 924                       | 43 237                           | 2 582       | 33 464          | 31 031                        | 6 184               | 1 214 432       | 880 955                       |           |

(a) Vedasi la nota b a pag. 186.

Segue — Navigazione per operazioni di commercio.

Segue — Porti che in uno qualsiasi degli anni dal 1922 al 1926 ebbero un movimento complessivo, fra arrivi e partenze, di non meno di 1 500 000 tonnellate di stazza, o di 800 000 tonnellate di merce.

Segue — Movimento in ciascun porto, con riguardo agli arrivi e alle partenze, alla specie e alla nazionalità dei bastimenti.

| Specie del movimento<br>—<br>Nazionalità dei bastimenti | Piroscafi         |                 |                               |                                  | Velieri (a) |                 |                               | Piroscafi e velieri |                 |                               |         |
|---|-------------------|-----------------|-------------------------------|----------------------------------|-------------|-----------------|-------------------------------|---------------------|-----------------|-------------------------------|---------|
|   | Numero            | Tonnellate      |                               | Viaggiatori sbarcati o imbarcati | Numero      | Tonnellate      |                               | Numero              | Tonnellate      |                               |         |
|   |                   | di stazza netta | di merce sbarcata o imbarcata |                                  |             | di stazza netta | di merce sbarcata o imbarcata |                     | di stazza netta | di merce sbarcata o imbarcata |         |
| <b>Porto di Piombino.</b>                               |                   |                 |                               |                                  |             |                 |                               |                     |                 |                               |         |
| Anno 1925.  |                   |                 |                               |                                  |             |                 |                               |                     |                 |                               |         |
| Bastimenti arrivati                                     | Bandiera italiana | 2 581           | 370 759                       | 704 419                          | 33 954      | 743             | 13 234                        | 16 605              | 3 324           | 383 993                       | 721 024 |
|   | Id. estera . . .  | 43              | 60 270                        | 118 768                          | ..          | ..              | ..                            | ..                  | 43              | 60 270                        | 118 768 |
|   | Totale . . .      | 2 624           | 431 029                       | 823 187                          | 33 954      | 743             | 13 234                        | 16 605              | 3 367           | 444 263                       | 839 792 |
| Bastimenti partiti                                      | Bandiera italiana | 2 583           | 376 180                       | 126 595                          | 33 163      | 743             | 13 234                        | 10 585              | 3 326           | 389 414                       | 137 180 |
|   | Id. estera . . .  | 43              | 62 055                        | ..                               | ..          | ..              | ..                            | ..                  | 43              | 62 055                        | ..      |
|   | Totale . . .      | 2 626           | 438 235                       | 126 595                          | 33 163      | 743             | 13 234                        | 10 585              | 3 369           | 451 469                       | 137 180 |
| Complesso . . .   | 5 250             | 869 264         | 949 782                       | 67 117                           | 1 486       | 26 468          | 27 190                        | 6 736               | 895 732         | 976 972                       |         |
| Anno 1926.  |                   |                 |                               |                                  |             |                 |                               |                     |                 |                               |         |
| Bastimenti arrivati                                     | Bandiera italiana | 2 225           | 400 292                       | 563 388                          | 30 132      | 728             | 15 181                        | 16 186              | 2 953           | 415 477                       | 579 575 |
|   | Id. estera . . .  | 44              | 58 527                        | 114 070                          | ..          | ..              | ..                            | ..                  | 44              | 58 527                        | 114 070 |
|   | Totale . . .      | 2 269           | 458 819                       | 677 459                          | 30 132      | 728             | 15 185                        | 16 186              | 2 997           | 474 004                       | 693 645 |
| Bastimenti partiti                                      | Bandiera italiana | 2 224           | 396 475                       | 101 997                          | 29 169      | 727             | 15 027                        | 15 303              | 2 951           | 411 502                       | 117 300 |
|   | Id. estera . . .  | 45              | 59 712                        | ..                               | ..          | ..              | ..                            | ..                  | 45              | 59 712                        | ..      |
|   | Totale . . .      | 2 269           | 456 187                       | 101 997                          | 29 169      | 727             | 15 027                        | 15 303              | 2 996           | 471 214                       | 117 300 |
| Complesso . . .   | 4 538             | 915 006         | 779 456                       | 59 301                           | 1 455       | 30 212          | 31 489                        | 5 993               | 945 218         | 810 945                       |         |
| <b>Porto di Civitavecchia</b>                           |                   |                 |                               |                                  |             |                 |                               |                     |                 |                               |         |
| Anno 1925.  |                   |                 |                               |                                  |             |                 |                               |                     |                 |                               |         |
| Bastimenti arrivati                                     | Bandiera italiana | 614             | 809 333                       | 235 030                          | 74 759      | 463             | 32 072                        | 35 592              | 1 077           | 841 405                       | 270 622 |
|   | Id. estera . . .  | 126             | 257 338                       | 348 703                          | 689         | 1               | 650                           | 305                 | 130             | 257 988                       | 349 008 |
|   | Totale . . .      | 740             | 1 066 671                     | 583 733                          | 75 428      | 467             | 32 722                        | 35 897              | 1 207           | 1 099 393                     | 619 630 |
| Bastimenti partiti                                      | Bandiera italiana | 607             | 797 337                       | 34 637                           | 77 426      | 456             | 30 797                        | 40 313              | 1 063           | 898 134                       | 74 950  |
|   | Id. estera . . .  | 121             | 248 003                       | 70                               | 392         | 4               | 650                           | 740                 | 125             | 248 653                       | 810     |
|   | Totale . . .      | 728             | 1 045 340                     | 34 707                           | 77 818      | 460             | 31 447                        | 41 053              | 1 188           | 1 076 787                     | 75 760  |
| Complesso . . .   | 1 468             | 2 112 011       | 618 440                       | 153 246                          | 927         | 64 169          | 76 950                        | 2 395               | 2 176 180       | 95 396                        |         |
| Anno 1926.  |                   |                 |                               |                                  |             |                 |                               |                     |                 |                               |         |
| Bastimenti arrivati                                     | Bandiera italiana | 588             | 783 419                       | 354 565                          | 68 117      | 441             | 32 070                        | 42 917              | 1 029           | 815 489                       | 397 482 |
|   | Id. estera . . .  | 105             | 197 064                       | 297 509                          | 35          | 5               | 1 174                         | 392                 | 110             | 198 238                       | 297 901 |
|   | Totale . . .      | 693             | 980 483                       | 652 074                          | 68 152      | 446             | 33 244                        | 43 309              | 1 139           | 1 013 727                     | 695 383 |
| Bastimenti partiti                                      | Bandiera italiana | 587             | 790 832                       | 50 963                           | 69 766      | 449             | 33 605                        | 40 394              | 1 036           | 824 437                       | 91 357  |
|   | Id. estera . . .  | 107             | 202 476                       | 1 081                            | ..          | 3               | 997                           | 2 100               | 110             | 203 473                       | 3 181   |
|   | Totale . . .      | 694             | 993 308                       | 52 044                           | 69 766      | 452             | 34 602                        | 42 494              | 1 146           | 1 027 910                     | 94 538  |
| Complesso . . .   | 1 387             | 1 973 791       | 704 118                       | 137 918                          | 898         | 67 846          | 85 803                        | 2 285               | 2 041 637       | 789 921                       |         |

(a) Vedasi la nota b, a pag. 186

Segue — Navigazione per operazioni di commercio.

Segue — Porti che in uno qualsiasi degli anni dal 1922 al 1926

ebbero un movimento complessivo, fra arrivi e partenze,

di non meno di 1 500 000 tonnellate, di stazza, o di 800 000 tonnellate di merce.

Segue — Movimento in ciascun porto,

con riguardo agli arrivi e alle partenze, alla specie e alla nazionalità dei bastimenti.

| Specie<br>del movimento<br>—<br>Nazionalità<br>dei bastimenti | Piroscafi           |                       |   |  | Velieri (a)    |                       |   | Piroscafi e velieri |                       |   |                  |
|---|---------------------|-----------------------|---|--|----------------|-----------------------|---|---------------------|-----------------------|---|------------------|
|   | Numero              | Tonnellate            |   | Viaggia-<br>tori<br>sbarcati<br>o<br>imbarcati | Numero         | Tonnellate            |   | Numero              | Tonnellate            |   |                  |
|   |                     | di<br>stazza<br>netta | di<br>merce<br>sbarcata<br>o<br>imbarcata |  |                | di<br>stazza<br>netta | di<br>merce<br>sbarcata<br>o<br>imbarcata |                     | di<br>stazza<br>netta | di<br>merce<br>sbarcata<br>o<br>imbarcata |                  |
| <b>Porto di Napoli.</b>                                       |                     |                       |   |  |                |                       |   |                     |                       |   |                  |
| <i>Anno 1925.</i>   |                     |                       |   |  |                |                       |   |                     |                       |   |                  |
| Bastimenti<br>arrivati  | Bandiera italiana   | 5 761                 | 5 101 881                                 | 555 287  | 674 239        | 1 895                 | 82 435                                    | 130 489             | 7 656                 | 5 184 316                                 | 685 776          |
|   | Id. estera . . .    | 1 026                 | 2 774 874                                 | 1 038 223                                      | 12 055         | ..                    | ..  | ..                  | 1 026                 | 2 774 874                                 | 1 038 223        |
|   | <b>Totale . . .</b> | <b>6 787</b>          | <b>7 876 755</b>                          | <b>1 593 510</b>                               | <b>686 294</b> | <b>1 895</b>          | <b>82 435</b>                             | <b>130 489</b>      | <b>8 682</b>          | <b>7 959 190</b>                          | <b>1 723 999</b> |
| Bastimenti<br>partiti   | Bandiera italiana   | 5 760                 | 5 106 549                                 | 271 353  | 675 082        | 1 910                 | 83 891                                    | 27 570              | 7 670                 | 5 190 440                                 | 298 923          |
|   | Id. estera . . .    | 1 033                 | 2 788 236                                 | 136 522  | 8 655          | ..                    | ..  | ..                  | 1 033                 | 2 788 236                                 | 136 522          |
|   | <b>Totale . . .</b> | <b>6 793</b>          | <b>7 894 785</b>                          | <b>407 875</b>                                 | <b>683 737</b> | <b>1 910</b>          | <b>83 891</b>                             | <b>27 570</b>       | <b>8 703</b>          | <b>7 978 676</b>                          | <b>435 445</b>   |
| <b>Complesso . . .</b>  | <b>13 580</b>       | <b>15 771 540</b>     | <b>2 001 385</b>                          | <b>1 370 031</b>                               | <b>3 805</b>   | <b>166 326</b>        | <b>158 059</b>                            | <b>17 385</b>       | <b>15 937 866</b>     | <b>2 159 444</b>                          |                  |
| <i>Anno 1926.</i>   |                     |                       |   |  |                |                       |   |                     |                       |   |                  |
| Bastimenti<br>arrivati  | Bandiera italiana   | 7 055                 | 5 738 649                                 | 661 279  | 616 161        | 1 529                 | 81 780                                    | 126 999             | 8 584                 | 5 820 429                                 | 788 278          |
|   | Id. estera . . .    | 950                   | 2 719 326                                 | 922 952  | 11 217         | 2                     | 270                                       | 270                 | 952                   | 2 719 506                                 | 923 222          |
|   | <b>Totale . . .</b> | <b>8 005</b>          | <b>8 457 975</b>                          | <b>1 584 231</b>                               | <b>627 378</b> | <b>1 531</b>          | <b>82 050</b>                             | <b>127 269</b>      | <b>9 536</b>          | <b>8 540 025</b>                          | <b>1 711 500</b> |
| Bastimenti<br>partiti   | Bandiera italiana   | 7 053                 | 5 729 852                                 | 268 620  | 641 427        | 1 528                 | 81 385                                    | 26 446              | 8 581                 | 5 811 237                                 | 295 066          |
|   | Id. estera . . .    | 948                   | 2 718 509                                 | 127 071  | 9 076          | 2                     | 270                                       | ..                  | 950                   | 2 718 779                                 | 127 071          |
|   | <b>Totale . . .</b> | <b>8 001</b>          | <b>8 448 361</b>                          | <b>395 691</b>                                 | <b>650 503</b> | <b>1 530</b>          | <b>81 655</b>                             | <b>26 446</b>       | <b>9 531</b>          | <b>8 530 016</b>                          | <b>422 137</b>   |
| <b>Complesso . . .</b>  | <b>16 006</b>       | <b>16 906 336</b>     | <b>1 979 922</b>                          | <b>1 277 881</b>                               | <b>3 061</b>   | <b>163 705</b>        | <b>153 715</b>                            | <b>19 067</b>       | <b>17 070 041</b>     | <b>2 133 637</b>                          |                  |
| <b>Porto di Brindisi.</b>                                     |                     |                       |   |  |                |                       |   |                     |                       |   |                  |
| <i>Anno 1925.</i>   |                     |                       |   |  |                |                       |   |                     |                       |   |                  |
| Bastimenti<br>arrivati  | Bandiera italiana   | 715                   | 1 434 296                                 | 48 500   | 10 437         | 81                    | 6 940                                     | 11 555              | 796                   | 1 441 236                                 | 60 055           |
|   | Id. estera . . .    | 145                   | 86 785                                    | 12 777   | 4 211          | 106                   | 3 397                                     | 4 392               | 251                   | 90 182                                    | 17 160           |
|   | <b>Totale . . .</b> | <b>860</b>            | <b>1 521 081</b>                          | <b>61 277</b>                                  | <b>14 648</b>  | <b>187</b>            | <b>10 337</b>                             | <b>15 947</b>       | <b>1 047</b>          | <b>1 531 418</b>                          | <b>77 224</b>    |
| Bastimenti<br>partiti   | Bandiera italiana   | 715                   | 1 434 312                                 | 12 159   | 10 676         | 81                    | 6 940                                     | 3 454               | 796                   | 1 441 252                                 | 15 613           |
|   | Id. estera . . .    | 145                   | 86 785                                    | 6 004  | 3 678          | 106                   | 3 397                                     | 34                  | 251                   | 90 182                                    | 6 038            |
|   | <b>Totale . . .</b> | <b>860</b>            | <b>1 521 097</b>                          | <b>18 163</b>                                  | <b>14 354</b>  | <b>187</b>            | <b>10 337</b>                             | <b>3 488</b>        | <b>1 047</b>          | <b>1 531 434</b>                          | <b>21 651</b>    |
| <b>Complesso . . .</b>  | <b>1 720</b>        | <b>3 042 178</b>      | <b>79 440</b>                             | <b>29 002</b>                                  | <b>374</b>     | <b>20 674</b>         | <b>19 435</b>                             | <b>2 094</b>        | <b>3 062 852</b>      | <b>98 875</b>                             |                  |
| <i>Anno 1926.</i>   |                     |                       |   |  |                |                       |   |                     |                       |   |                  |
| Bastimenti<br>arrivati  | Bandiera italiana   | 771                   | 1 475 877                                 | 97 368   | 11 139         | 48                    | 5 112                                     | 6 430               | 819                   | 1 480 989                                 | 103 798          |
|   | Id. estera . . .    | 212                   | 142 269                                   | 24 382   | 5 380          | 62                    | 1 909                                     | 2 369               | 274                   | 144 178                                   | 26 751           |
|   | <b>Totale . . .</b> | <b>983</b>            | <b>1 618 146</b>                          | <b>121 750</b>                                 | <b>16 519</b>  | <b>110</b>            | <b>7 021</b>                              | <b>8 799</b>        | <b>1 093</b>          | <b>1 625 167</b>                          | <b>130 549</b>   |
| Bastimenti<br>partiti   | Bandiera italiana   | 771                   | 1 475 861                                 | 13 152   | 7 974          | 48                    | 5 112                                     | 1 717               | 819                   | 1 480 973                                 | 14 869           |
|   | Id. estera . . .    | 211                   | 140 499                                   | 3 727  | 3 415          | 62                    | 1 909                                     | ..                  | 273                   | 142 318                                   | 3 727            |
|   | <b>Totale . . .</b> | <b>982</b>            | <b>1 616 270</b>                          | <b>16 879</b>                                  | <b>11 389</b>  | <b>110</b>            | <b>7 021</b>                              | <b>1 717</b>        | <b>1 092</b>          | <b>1 623 291</b>                          | <b>18 596</b>    |
| <b>Complesso . . .</b>  | <b>1 965</b>        | <b>3 234 416</b>      | <b>138 629</b>                            | <b>27 908</b>                                  | <b>220</b>     | <b>14 042</b>         | <b>10 516</b>                             | <b>2 185</b>        | <b>3 248 458</b>      | <b>149 145</b>                            |                  |

(a) Vedasi la nota b, pag. 186.

Segue — Navigazione per operazioni di commercio.

Segue — Porti che in uno qualsiasi degli anni dal 1922 al 1926 ebbero un movimento complessivo, fra arrivi e partenze,

di non meno di 1 500 000 tonnellate di stazza, o di 800 000 tonnellate di merce.

Segue — Movimento in ciascun porto, con riguardo agli arrivi e alle partenze, alla specie e alla nazionalità dei bastimenti.

| Specie<br>del movimento<br>—<br>Nazionalità<br>dei bastimenti | Piroscafi         |                       |   |   | Velieri (a) |                       |   | Piroscafi e velieri |                       |   |         |
|---|-------------------|-----------------------|---|---|-------------|-----------------------|---|---------------------|-----------------------|---|---------|
|   | Numero            | Tonnellate            |   | Viaggiatori<br>sbarcati<br>o<br>imbarcati | Numero      | Tonnellate            |   | Numero              | Tonnellate            |   |         |
|   |                   | di<br>stazza<br>netta | di<br>merce<br>sbarcata<br>o<br>imbarcata |   |             | di<br>stazza<br>netta | di<br>merce<br>sbarcata<br>o<br>imbarcata |                     | di<br>stazza<br>netta | di<br>merce<br>sbarcata<br>o<br>imbarcata |         |
| <b>Porto di Bari.</b>   |                   |                       |   |   |             |                       |   |                     |                       |   |         |
| Anno 1925.  |                   |                       |   |   |             |                       |   |                     |                       |   |         |
| Bastimenti<br>partiti   | Bandiera italiana | 713                   | 728 664                                   | 127 005                                   | 4 997       | 721                   | 20 768                                    | 24 787              | 1 434                 | 749 432                                   | 151 792 |
|   | Id. estera .      | 290                   | 306 849                                   | 156 208                                   | 1 185       | 73                    | 2 417                                     | 2 826               | 363                   | 309 266                                   | 159 034 |
|   | Totale . . .      | 1 003                 | 1 035 513                                 | 283 213                                   | 6 182       | 794                   | 23 185                                    | 27 613              | 1 797                 | 1 058 698                                 | 310 826 |
| Bastimenti<br>arrivati  | Bandiera italiana | 715                   | 728 921                                   | 43 555                                    | 5 851       | 719                   | 20 605                                    | 6 814               | 1 434                 | 749 526                                   | 50 369  |
|   | Id. estera .      | 290                   | 306 849                                   | 15 172                                    | 776         | 77                    | 2 417                                     | 685                 | 367                   | 309 266                                   | 15 807  |
|   | Totale . . .      | 1 005                 | 1 035 770                                 | 58 727                                    | 6 627       | 796                   | 23 022                                    | 7 449               | 1 801                 | 1 058 792                                 | 66 176  |
| Complesso . . .   | 2 008             | 2 071 283             | 341 940                                   | 12 809                                    | 1 590       | 46 207                | 35 062                                    | 3 598               | 2 117 490             | 377 002                                   |         |
| Anno 1926.  |                   |                       |   |   |             |                       |   |                     |                       |   |         |
| Bastimenti<br>partiti   | Bandiera italiana | 766                   | 766 857                                   | 149 349                                   | 4 680       | 812                   | 20 009                                    | 27 640              | 1 578                 | 786 866                                   | 176 989 |
|   | Id. estera .      | 261                   | 243 518                                   | 127 757                                   | 1 638       | 60                    | 1 818                                     | 2 094               | 321                   | 245 336                                   | 129 851 |
|   | Totale . . .      | 1 027                 | 1 010 375                                 | 277 106                                   | 6 318       | 872                   | 21 827                                    | 29 734              | 1 899                 | 1 032 202                                 | 306 840 |
| Bastimenti<br>arrivati  | Bandiera italiana | 766                   | 766 857                                   | 48 698                                    | 3 630       | 814                   | 20 981                                    | 6 876               | 1 580                 | 787 838                                   | 55 574  |
|   | Id. estera .      | 261                   | 243 518                                   | 8 669                                     | 488         | 60                    | 1 818                                     | 214                 | 321                   | 245 336                                   | 8 883   |
|   | Totale . . .      | 1 027                 | 1 010 375                                 | 57 367                                    | 4 118       | 874                   | 22 799                                    | 7 090               | 1 901                 | 1 033 174                                 | 64 457  |
| Complesso . . .   | 2 054             | 2 020 750             | 334 473                                   | 10 436                                    | 1 746       | 44 626                | 36 824                                    | 3 800               | 2 065 376             | 371 297                                   |         |
| <b>Porto di Ancona.</b>                                       |                   |                       |   |   |             |                       |   |                     |                       |   |         |
| Anno 1925.  |                   |                       |   |   |             |                       |   |                     |                       |   |         |
| Bastimenti<br>partiti   | Bandiera italiana | 695                   | 675 175                                   | 363 072                                   | 15 795      | 1 443                 | 33 370                                    | 51 276              | 2 138                 | 708 545                                   | 414 348 |
|   | Id. estera .      | 99                    | 151 079                                   | 201 679                                   | ..          | 6                     | 910                                       | 1 839               | 105                   | 151 989                                   | 203 518 |
|   | Totale . . .      | 794                   | 826 254                                   | 564 751                                   | 15 795      | 1 449                 | 34 280                                    | 53 115              | 2 243                 | 860 534                                   | 617 866 |
| Bastimenti<br>arrivati  | Bandiera italiana | 690                   | 669 677                                   | 44 332                                    | 12 900      | 1 443                 | 33 370                                    | 8 146               | 2 133                 | 703 047                                   | 52 478  |
|   | Id. estera .      | 101                   | 154 297                                   | 6 222                                     | ..          | 6                     | 910                                       | ..                  | 107                   | 155 207                                   | 6 222   |
|   | Totale . . .      | 791                   | 823 974                                   | 50 554                                    | 12 900      | 1 449                 | 34 280                                    | 8 146               | 2 240                 | 858 254                                   | 58 700  |
| Complesso . . .   | 1 585             | 1 650 228             | 615 305                                   | 28 695                                    | 2 898       | 68 560                | 61 261                                    | 4 483               | 1 718 788             | 676 566                                   |         |
| Anno 1926.  |                   |                       |   |   |             |                       |   |                     |                       |   |         |
| Bastimenti<br>partiti   | Bandiera italiana | 923                   | 799 068                                   | 389 725                                   | 16 906      | 1 275                 | 27 701                                    | 39 861              | 2 198                 | 826 769                                   | 429 586 |
|   | Id. estera .      | 84                    | 125 604                                   | 151 143                                   | ..          | 2                     | 164                                       | 353                 | 86                    | 125 768                                   | 151 496 |
|   | Totale . . .      | 1 007                 | 924 672                                   | 540 868                                   | 16 906      | 1 277                 | 27 865                                    | 40 214              | 2 284                 | 952 537                                   | 581 082 |
| Bastimenti<br>arrivati  | Bandiera italiana | 927                   | 807 029                                   | 15 806                                    | 14 167      | 1 271                 | 27 440                                    | 2 872               | 2 198                 | 834 469                                   | 18 678  |
|   | Id. estera .      | 84                    | 125 604                                   | 5 802                                     | ..          | 2                     | 164                                       | ..                  | 86                    | 125 768                                   | 5 802   |
|   | Totale . . .      | 1 011                 | 932 633                                   | 21 608                                    | 14 167      | 1 273                 | 27 604                                    | 2 872               | 2 284                 | 960 237                                   | 24 480  |
| Complesso . . .   | 2 018             | 1 857 305             | 562 476                                   | 31 073                                    | 2 550       | 55 469                | 43 086                                    | 4 568               | 1 912 774             | 605 562                                   |         |

(a) Vedasi la nota b, a pag. 186.

Segue — Navigazione per operazioni di commercio.

Segue — Porti che in uno qualsiasi degli anni dal 1922 al 1926 ebbero un movimento complessivo, fra arrivi e partenze, di non meno di 1 500 000 tonnellate di stazza, o di 800 000 tonnellate di merce,

Segue — Movimento in ciascun porto, con riguardo agli arrivi e alle partenze, alla specie e alla nazionalità dei bastimenti.

| Specie del movimento<br>—<br>Nazionalità dei bastimenti | Piroscafi           |                  |                               |                                  | Velieri (a)    |                 |                               | Piroscafi e velieri |                  |                               |                  |
|---|---------------------|------------------|-------------------------------|----------------------------------|----------------|-----------------|-------------------------------|---------------------|------------------|-------------------------------|------------------|
|   | Numero              | Tonnellate       |                               | Viaggiatori sbarcati o imbarcati | Numero         | Tonnellate      |                               | Numero              | Tonnellate       |                               |                  |
|   |                     | di stazza netta  | di merce sbarcata o imbarcata |                                  |                | di stazza netta | di merce sbarcata o imbarcata |                     | di stazza netta  | di merce sbarcata o imbarcata |                  |
| <b>Porto di Venezia.</b>                                |                     |                  |                               |                                  |                |                 |                               |                     |                  |                               |                  |
| <i>Anno 1925.</i>                                       |                     |                  |                               |                                  |                |                 |                               |                     |                  |                               |                  |
| Bastimenti arrivati                                     | Bandiera italiana   | 1 355            | 2 019 657                     | 884 444                          | 51 667         | 1 658           | 93 676                        | 110 087             | 3 013            | 2 113 333                     | 994 531          |
|   | Id. estera .        | 313              | 582 397                       | 824 692                          | 406            | 154             | 10 725                        | 18 016              | 467              | 593 122                       | 842 708          |
|   | <b>Totale . . .</b> | <b>1 668</b>     | <b>2 602 054</b>              | <b>1 709 136</b>                 | <b>52 073</b>  | <b>1 812</b>    | <b>104 401</b>                | <b>128 103</b>      | <b>3 480</b>     | <b>2 706 455</b>              | <b>1 837 239</b> |
| Bastimenti partiti                                      | Bandiera italiana   | 1 349            | 2 012 075                     | 154 233                          | 38 739         | 1 655           | 93 474                        | 109 606             | 3 004            | 2 105 549                     | 263 839          |
|   | Id. estera .        | 313              | 581 436                       | 18 587                           | 406            | 153             | 10 665                        | 2 475               | 466              | 592 101                       | 21 062           |
|   | <b>Totale . . .</b> | <b>1 662</b>     | <b>2 593 511</b>              | <b>172 820</b>                   | <b>39 145</b>  | <b>1 808</b>    | <b>104 139</b>                | <b>112 081</b>      | <b>3 470</b>     | <b>2 697 650</b>              | <b>284 901</b>   |
| <b>Complesso . . .</b>                                  | <b>3 330</b>        | <b>5 195 565</b> | <b>1 881 956</b>              | <b>91 218</b>                    | <b>3 620</b>   | <b>208 540</b>  | <b>240 184</b>                | <b>6 950</b>        | <b>5 404 105</b> | <b>2 122 140</b>              |                  |
| <i>Anno 1926.</i>                                       |                     |                  |                               |                                  |                |                 |                               |                     |                  |                               |                  |
| Bastimenti arrivati                                     | Bandiera italiana   | 1 410            | 2 264 867                     | 957 849                          | 39 354         | 1 492           | 84 771                        | 108 031             | 2 902            | 2 349 638                     | 1 065 880        |
|   | Id. estera .        | 311              | 525 747                       | 591 021                          | 3 526          | 156             | 11 552                        | 19 849              | 467              | 537 299                       | 610 870          |
|   | <b>Totale . . .</b> | <b>1 721</b>     | <b>2 790 614</b>              | <b>1 548 870</b>                 | <b>42 880</b>  | <b>1 648</b>    | <b>96 323</b>                 | <b>127 880</b>      | <b>3 369</b>     | <b>2 886 937</b>              | <b>1 676 750</b> |
| Bastimenti partiti                                      | Bandiera italiana   | 1 409            | 2 265 331                     | 127 108                          | 29 837         | 1 474           | 83 486                        | 93 652              | 2 883            | 2 348 817                     | 220 760          |
|   | Id. estera .        | 316              | 538 019                       | 9 124                            | 3 482          | 154             | 11 651                        | 2 768               | 470              | 549 670                       | 11 892           |
|   | <b>Totale . . .</b> | <b>1 725</b>     | <b>2 803 350</b>              | <b>136 232</b>                   | <b>33 319</b>  | <b>1 628</b>    | <b>95 137</b>                 | <b>96 420</b>       | <b>3 353</b>     | <b>2 898 487</b>              | <b>232 652</b>   |
| <b>Complesso . . .</b>                                  | <b>3 446</b>        | <b>5 593 964</b> | <b>1 685 102</b>              | <b>76 199</b>                    | <b>3 276</b>   | <b>191 460</b>  | <b>224 300</b>                | <b>6 722</b>        | <b>5 785 424</b> | <b>1 909 402</b>              |                  |
| <b>Porto di Trieste.</b>                                |                     |                  |                               |                                  |                |                 |                               |                     |                  |                               |                  |
| <i>Anno 1925.</i>                                       |                     |                  |                               |                                  |                |                 |                               |                     |                  |                               |                  |
| Bastimenti arrivati                                     | Bandiera italiana   | 10 047           | 3 045 472                     | 1 099 606                        | 755 690        | 2 659           | 120 328                       | 148 151             | 12 706           | 3 165 800                     | 1 247 757        |
|   | Id. estera .        | 666              | 766 155                       | 654 049                          | 5 950          | 128             | 7 548                         | 3 321               | 794              | 773 703                       | 657 970          |
|   | <b>Totale . . .</b> | <b>10 713</b>    | <b>3 811 627</b>              | <b>1 754 255</b>                 | <b>761 640</b> | <b>2 787</b>    | <b>127 876</b>                | <b>151 472</b>      | <b>13 500</b>    | <b>3 939 503</b>              | <b>1 905 727</b> |
| Bastimenti partiti                                      | Bandiera italiana   | 10 041           | 3 044 601                     | 700 569                          | 761 759        | 2 665           | 119 920                       | 88 864              | 12 706           | 3 164 521                     | 789 433          |
|   | Id. estera .        | 673              | 780 779                       | 157 726                          | 5 437          | 129             | 7 435                         | 11 418              | 802              | 788 214                       | 169 144          |
|   | <b>Totale . . .</b> | <b>10 714</b>    | <b>3 825 380</b>              | <b>858 295</b>                   | <b>767 196</b> | <b>2 794</b>    | <b>127 355</b>                | <b>100 282</b>      | <b>13 508</b>    | <b>3 952 735</b>              | <b>958 577</b>   |
| <b>Complesso . . .</b>                                  | <b>21 427</b>       | <b>7 637 007</b> | <b>2 612 550</b>              | <b>1 528 836</b>                 | <b>5 581</b>   | <b>255 231</b>  | <b>251 754</b>                | <b>27 008</b>       | <b>7 892 238</b> | <b>2 864 304</b>              |                  |
| <i>Anno 1926.</i>                                       |                     |                  |                               |                                  |                |                 |                               |                     |                  |                               |                  |
| Bastimenti arrivati                                     | Bandiera italiana   | 10 247           | 3 349 330                     | 1 006 719                        | 836 592        | 2 764           | 107 114                       | 128 445             | 13 011           | 3 456 444                     | 1 135 164        |
|   | Id. estera .        | 575              | 622 697                       | 400 968                          | 6 889          | 131             | 8 287                         | 2 298               | 706              | 630 984                       | 403 266          |
|   | <b>Totale . . .</b> | <b>10 822</b>    | <b>3 972 027</b>              | <b>1 407 687</b>                 | <b>843 481</b> | <b>2 895</b>    | <b>115 401</b>                | <b>130 743</b>      | <b>13 717</b>    | <b>4 087 428</b>              | <b>1 538 430</b> |
| Bastimenti partiti                                      | Bandiera italiana   | 10 245           | 3 361 155                     | 777 631                          | 850 676        | 2 768           | 107 891                       | 82 235              | 13 013           | 3 469 046                     | 859 864          |
|   | Id. estera .        | 572              | 623 014                       | 105 228                          | 5 942          | 136             | 7 636                         | 14 504              | 708              | 630 650                       | 119 732          |
|   | <b>Totale . . .</b> | <b>10 817</b>    | <b>3 984 169</b>              | <b>882 859</b>                   | <b>856 618</b> | <b>2 904</b>    | <b>115 527</b>                | <b>96 737</b>       | <b>13 721</b>    | <b>4 099 696</b>              | <b>979 596</b>   |
| <b>Complesso . . .</b>                                  | <b>21 639</b>       | <b>7 956 196</b> | <b>2 290 546</b>              | <b>1 700 099</b>                 | <b>5 799</b>   | <b>230 928</b>  | <b>227 480</b>                | <b>27 438</b>       | <b>8 187 124</b> | <b>2 518 026</b>              |                  |

(\*) Vedasi la nota b, pag. 186.

Segue — Navigazione per operazioni di commercio.

Segue — Porti che in uno qualsiasi degli anni dal 1922 al 1926, ebbero un movimento complessivo, fra arrivi e partenze,

di non meno di 1 500 000 tonnellate di stazza, o di 800 000 tonnellate di merce.

Segue — Movimento in ciascun porto, con riguardo agli arrivi e alle partenze, alla specie e alla nazionalità dei bastimenti.

| Specie<br>del movimento<br>—<br>Nazionalità<br>dei bastimenti | Piroscafi           |                       |   |   | Velieri (a)    |                       |   | Piroscafi e velieri |                       |   |                |
|---|---------------------|-----------------------|---|---|----------------|-----------------------|---|---------------------|-----------------------|---|----------------|
|   | Numero              | Tonnellate            |   | Viaggiatori<br>sbarcati<br>o<br>imbarcati | Numero         | Tonnellate            |   | Numero              | Tonnellate            |   |                |
|   |                     | di<br>stazza<br>netta | di<br>merce<br>sbarcata<br>o<br>imbarcata |   |                | di<br>stazza<br>netta | di<br>merce<br>sbarcata<br>o<br>imbarcata |                     | di<br>stazza<br>netta | di<br>merce<br>sbarcata<br>o<br>imbarcata |                |
| <b>Porto di Fiume.</b>  |                     |                       |   |   |                |                       |   |                     |                       |   |                |
| <i>Anno 1925.</i>   |                     |                       |   |   |                |                       |   |                     |                       |   |                |
| Bastimenti<br>arrivati  | Bandiera italiana   | 4 017                 | 1 197 628                                 | 187 850                                   | 237 880        | 589                   | 26 839                                    | 21 076              | 4 606                 | 1 224 462                                 | 208 926        |
|   | Id. estera .        | 235                   | 303 411                                   | 188 971                                   | 1              | 636                   | 8 000                                     | 6 783               | 871                   | 311 411                                   | 195 754        |
|   | <i>Totale . . .</i> | <i>4 252</i>          | <i>1 501 034</i>                          | <i>376 821</i>                            | <i>237 881</i> | <i>1 225</i>          | <i>34 839</i>                             | <i>27 859</i>       | <i>5 477</i>          | <i>1 535 873</i>                          | <i>404 680</i> |
| Bastimenti<br>partiti   | Bandiera italiana   | 4 007                 | 1 192 680                                 | 201 718                                   | 208 752        | 584                   | 26 676                                    | 29 119              | 4 591                 | 1 219 356                                 | 230 837        |
|   | Id. estera .        | 235                   | 303 222                                   | 71 380                                    | 1              | 635                   | 8 028                                     | 2 562               | 870                   | 311 250                                   | 78 942         |
|   | <i>Totale . . .</i> | <i>4 242</i>          | <i>1 495 902</i>                          | <i>273 098</i>                            | <i>208 753</i> | <i>1 219</i>          | <i>34 704</i>                             | <i>31 681</i>       | <i>5 461</i>          | <i>1 530 606</i>                          | <i>304 779</i> |
| <i>Complesso . . .</i>  | <i>8 494</i>        | <i>2 996 936</i>      | <i>649 919</i>                            | <i>446 634</i>                            | <i>2 444</i>   | <i>69 543</i>         | <i>59 540</i>                             | <i>10 938</i>       | <i>3 066 479</i>      | <i>709 459</i>                            |                |
| <i>Anno 1926.</i>   |                     |                       |   |   |                |                       |   |                     |                       |   |                |
| Bastimenti<br>arrivati  | Bandiera italiana   | 4 645                 | 1 589 155                                 | 282 741                                   | 214 746        | 718                   | 31 313                                    | 22 009              | 5 363                 | 1 620 468                                 | 304 750        |
|   | Id. estera .        | 277                   | 257 959                                   | 70 528                                    | 8              | 375                   | 7 274                                     | 10 650              | 652                   | 265 233                                   | 81 178         |
|   | <i>Totale . . .</i> | <i>4 922</i>          | <i>1 847 114</i>                          | <i>353 269</i>                            | <i>214 754</i> | <i>1 093</i>          | <i>38 587</i>                             | <i>32 659</i>       | <i>6 015</i>          | <i>1 885 701</i>                          | <i>385 928</i> |
| Bastimenti<br>partiti   | Bandiera italiana   | 4 642                 | 1 587 473                                 | 234 436                                   | 215 736        | 717                   | 30 942                                    | 42 615              | 5 359                 | 1 618 415                                 | 277 051        |
|   | Id. estera .        | 278                   | 262 280                                   | 80 292                                    | 5              | 379                   | 7 376                                     | 1 783               | 657                   | 269 656                                   | 82 075         |
|   | <i>Totale . . .</i> | <i>4 920</i>          | <i>1 849 753</i>                          | <i>314 728</i>                            | <i>215 741</i> | <i>1 096</i>          | <i>38 318</i>                             | <i>44 398</i>       | <i>6 016</i>          | <i>1 888 071</i>                          | <i>359 126</i> |
| <i>Complesso . . .</i>  | <i>9 842</i>        | <i>3 696 867</i>      | <i>667 997</i>                            | <i>430 495</i>                            | <i>2 189</i>   | <i>76 905</i>         | <i>77 057</i>                             | <i>12 031</i>       | <i>3 773 772</i>      | <i>745 054</i>                            |                |
| <b>Porto di Messina.</b>                                      |                     |                       |   |   |                |                       |   |                     |                       |   |                |
| <i>Anno 1925.</i>   |                     |                       |   |   |                |                       |   |                     |                       |   |                |
| Bastimenti<br>arrivati  | Bandiera italiana   | 703                   | 866 337                                   | 157 628                                   | 1 425          | 961                   | 25 640                                    | 36 289              | 1 664                 | 892 027                                   | 193 917        |
|   | Id. estera .        | 564                   | 862 836                                   | 157 803                                   | 77             | 1                     | 80  | 148                 | 565                   | 862 916                                   | 157 951        |
|   | <i>Totale . . .</i> | <i>1 267</i>          | <i>1 729 223</i>                          | <i>315 431</i>                            | <i>1 502</i>   | <i>962</i>            | <i>25 720</i>                             | <i>36 437</i>       | <i>2 229</i>          | <i>1 754 943</i>                          | <i>351 868</i> |
| Bastimenti<br>partiti   | Bandiera italiana   | 702                   | 865 182                                   | 30 871                                    | 574            | 962                   | 25 307                                    | 8 716               | 1 664                 | 890 489                                   | 39 587         |
|   | Id. estera .        | 564                   | 862 836                                   | 79 675                                    | ..             | 1                     | 80  | ..                  | 565                   | 862 916                                   | 79 675         |
|   | <i>Totale . . .</i> | <i>1 266</i>          | <i>1 728 018</i>                          | <i>110 546</i>                            | <i>574</i>     | <i>963</i>            | <i>25 387</i>                             | <i>8 716</i>        | <i>2 229</i>          | <i>1 753 405</i>                          | <i>119 262</i> |
| <i>Complesso . . .</i>  | <i>2 533</i>        | <i>3 457 241</i>      | <i>425 977</i>                            | <i>2 076</i>                              | <i>1 925</i>   | <i>51 107</i>         | <i>45 153</i>                             | <i>4 458</i>        | <i>3 508 348</i>      | <i>471 130</i>                            |                |
| <i>Anno 1926.</i>   |                     |                       |   |   |                |                       |   |                     |                       |   |                |
| Bastimenti<br>arrivati  | Bandiera italiana   | 788                   | 1 074 437                                 | 172 883                                   | 1 742          | 1 031                 | 32 741                                    | 47 724              | 1 819                 | 1 107 178                                 | 220 607        |
|   | Id. estera .        | 448                   | 656 256                                   | 119 822                                   | 60             | ..                    | ..  | ..                  | 448                   | 656 256                                   | 119 822        |
|   | <i>Totale . . .</i> | <i>1 236</i>          | <i>1 730 693</i>                          | <i>292 705</i>                            | <i>1 802</i>   | <i>1 031</i>          | <i>32 741</i>                             | <i>47 724</i>       | <i>2 267</i>          | <i>1 763 434</i>                          | <i>340 429</i> |
| Bastimenti<br>partiti   | Bandiera italiana   | 788                   | 1 074 437                                 | 56 469                                    | 962            | 1 032                 | 32 844                                    | 7 368               | 1 820                 | 1 107 281                                 | 63 837         |
|   | Id. estera .        | 448                   | 656 256                                   | 77 808                                    | ..             | ..                    | ..  | ..                  | 448                   | 656 256                                   | 77 808         |
|   | <i>Totale . . .</i> | <i>1 236</i>          | <i>1 730 693</i>                          | <i>134 277</i>                            | <i>962</i>     | <i>1 032</i>          | <i>32 844</i>                             | <i>7 368</i>        | <i>2 268</i>          | <i>1 763 537</i>                          | <i>141 645</i> |
| <i>Complesso . . .</i>  | <i>2 472</i>        | <i>3 461 386</i>      | <i>426 982</i>                            | <i>2 764</i>                              | <i>2 063</i>   | <i>65 585</i>         | <i>55 092</i>                             | <i>4 535</i>        | <i>3 526 971</i>      | <i>482 074</i>                            |                |

(a) Vedasi la nota b, a pag. 186.

Segue — Navigazione per operazioni di commercio.

Segue — Porti che in uno qualsiasi degli anni dal 1922 al 1926, ebbero un movimento complessivo, fra arrivi e partenze, di non meno di 1 500 000 tonnellate di stazza, o di 800 000 tonnellate di merce.

Segue — Movimento in ciascun porto, con riguardo agli arrivi e alle partenze, alla specie e alla nazionalità dei bastimenti.

| Specie del movimento<br>—<br>Nazionalità dei bastimenti | Piroscafi         |                 |                               |                                  | Velieri (a) |                 |                               | Piroscafi e velieri |                 |                               |         |
|---|-------------------|-----------------|-------------------------------|----------------------------------|-------------|-----------------|-------------------------------|---------------------|-----------------|-------------------------------|---------|
|   | Numero            | Tonnellate      |                               | Viaggiatori sbarcati o imbarcati | Numero      | Tonnellate      |                               | Numero              | Tonnellate      |                               |         |
|   |                   | di stazza netta | di merce sbarcata o imbarcata |                                  |             | di stazza netta | di merce sbarcata o imbarcata |                     | di stazza netta | di merce sbarcata o imbarcata |         |
| <b>Porto di Catania.</b>                                |                   |                 |                               |                                  |             |                 |                               |                     |                 |                               |         |
| <i>Anno 1925.</i>                                       |                   |                 |                               |                                  |             |                 |                               |                     |                 |                               |         |
| Bastimenti arrivi                                       | Bandiera italiana | 824             | 1 169 673                     | 208 979                          | 2 052       | 2 116           | 52 198                        | 66 238              | 2 940           | 1 221 871                     | 275 217 |
|   | Id. estera .      | 442             | 624 227                       | 190 246                          | 377         | 3               | 389                           | 390                 | 445             | 624 616                       | 190 636 |
|   | Totale . . .      | 1 266           | 1 793 900                     | 399 225                          | 2 429       | 2 119           | 52 587                        | 66 628              | 3 385           | 1 846 487                     | 465 853 |
| Bastimenti partiti                                      | Bandiera italiana | 818             | 1 170 099                     | 106 161                          | 1 594       | 2 116           | 51 542                        | 32 936              | 2 934           | 1 221 641                     | 139 097 |
|   | Id. estera .      | 439             | 620 434                       | 61 268                           | 432         | 3               | 389                           | 342                 | 442             | 620 823                       | 61 610  |
|   | Totale . . .      | 1 257           | 1 790 533                     | 167 429                          | 2 026       | 2 119           | 51 931                        | 33 278              | 3 376           | 1 842 464                     | 200 707 |
| Complesso . . .   | 2 523             | 3 584 433       | 566 654                       | 4 455                            | 4 238       | 104 518         | 99 906                        | 6 761               | 3 688 951       | 666 560                       |         |
| <i>Anno 1926.</i>                                       |                   |                 |                               |                                  |             |                 |                               |                     |                 |                               |         |
| Bastimenti arrivi                                       | Bandiera italiana | 737             | 1 070 414                     | 225 371                          | 1 514       | 2 040           | 47 055                        | 56 892              | 2 777           | 1 117 469                     | 282 263 |
|   | Id. estera .      | 356             | 475 847                       | 183 533                          | 480         | 1               | 85                            | 125                 | 357             | 475 932                       | 183 658 |
|   | Totale . . .      | 1 093           | 1 546 261                     | 408 904                          | 1 994       | 2 041           | 47 140                        | 57 017              | 3 134           | 1 593 401                     | 465 921 |
| Bastimenti partiti                                      | Bandiera italiana | 741             | 1 077 821                     | 104 471                          | 628         | 2 054           | 47 415                        | 24 788              | 2 795           | 1 125 236                     | 129 259 |
|   | Id. estera .      | 364             | 477 730                       | 35 008                           | 589         | 1               | 85                            | ..                  | 365             | 477 815                       | 35 008  |
|   | Totale . . .      | 1 105           | 1 555 551                     | 139 479                          | 1 217       | 2 055           | 47 500                        | 24 788              | 3 160           | 1 603 051                     | 164 267 |
| Complesso . . .   | 2 198             | 3 101 812       | 548 383                       | 3 211                            | 4 096       | 94 640          | 81 805                        | 6 294               | 3 196 452       | 630 188                       |         |
| <b>Porto di Siracusa.</b>                               |                   |                 |                               |                                  |             |                 |                               |                     |                 |                               |         |
| <i>Anno 1925.</i>                                       |                   |                 |                               |                                  |             |                 |                               |                     |                 |                               |         |
| Bastimenti arrivi                                       | Bandiera italiana | 395             | 687 950                       | 23 816                           | 26 777      | 796             | 18 962                        | 22 516              | 1 191           | 706 912                       | 46 332  |
|   | Id. estera .      | 268             | 219 757                       | 29 817                           | 7 248       | 1               | 252                           | ..                  | 269             | 220 009                       | 29 817  |
|   | Totale . . .      | 663             | 907 707                       | 53 633                           | 34 025      | 797             | 19 214                        | 22 516              | 1 460           | 926 921                       | 76 149  |
| Bastimenti partiti                                      | Bandiera italiana | 395             | 694 006                       | 14 532                           | 23 615      | 801             | 18 691                        | 18 282              | 1 196           | 712 697                       | 32 814  |
|   | Id. estera .      | 270             | 223 422                       | 53 419                           | 7 855       | 1               | 252                           | 41                  | 271             | 223 674                       | 53 460  |
|   | Totale . . .      | 665             | 917 428                       | 67 951                           | 31 470      | 802             | 18 943                        | 18 323              | 1 467           | 936 371                       | 86 274  |
| Complesso . . .   | 1 328             | 1 825 135       | 121 584                       | 65 495                           | 1 599       | 38 157          | 40 839                        | 2 927               | 1 863 292       | 162 423                       |         |
| <i>Anno 1926.</i>                                       |                   |                 |                               |                                  |             |                 |                               |                     |                 |                               |         |
| Bastimenti arrivi                                       | Bandiera italiana | 362             | 738 886                       | 46 224                           | 21 575      | 615             | 17 328                        | 22 423              | 977             | 756 214                       | 68 647  |
|   | Id. estera .      | 351             | 248 511                       | 15 128                           | 5 035       | ..              | ..                            | ..                  | 351             | 248 511                       | 15 128  |
|   | Totale . . .      | 713             | 987 397                       | 61 352                           | 26 610      | 615             | 17 328                        | 22 423              | 1 328           | 1 004 725                     | 83 775  |
| Bastimenti partiti                                      | Bandiera italiana | 561             | 738 067                       | 15 384                           | 24 188      | 618             | 17 715                        | 9 126               | 979             | 755 782                       | 24 510  |
|   | Id. estera .      | 351             | 248 511                       | 33 676                           | ..          | ..              | ..                            | ..                  | 351             | 248 511                       | 33 676  |
|   | Totale . . .      | 712             | 986 578                       | 49 060                           | 24 188      | 618             | 17 715                        | 9 126               | 1 330           | 1 004 293                     | 58 186  |
| Complesso . . .   | 1 425             | 1 973 975       | 110 412                       | 50 798                           | 1 233       | 35 043          | 31 549                        | 2 658               | 2 009 018       | 141 961                       |         |

(a) Vedasi la nota b, a pag. 186.



Segue — Navigazione per operazioni di commercio.

Segue — Porti che in uno qualsiasi degli anni dal 1922 al 1926 ebbero un movimento complessivo, fra arrivi e partenze, di non meno di 1 500 000 tonnellate di stazza, o di 800 000 tonnellate di merce.

Segue — Movimento in ciascun porto, con riguardo agli arrivi e alle partenze, alla specie e alla nazionalità dei bastimenti.

| Specie del movimento<br>—<br>Nazionalità dei bastimenti | Piroscafi |                 |                               |                                  | Velieri (a) |                 |                               | Piroscafi e velieri |                 |                               |
|---|-----------|-----------------|-------------------------------|----------------------------------|-------------|-----------------|-------------------------------|---------------------|-----------------|-------------------------------|
|   | Numero    | Tonnellate      |                               | Viaggiatori sbarcati o imbarcati | Numero      | Tonnellate      |                               | Numero              | Tonnellate      |                               |
|   |           | di stazza netta | di merce sbarcata o imbarcata |                                  |             | di stazza netta | di merce sbarcata o imbarcata |                     | di stazza netta | di merce sbarcata o imbarcata |

### Porto di Palermo.

Anno 1925.

|                     |                   |           |           |         |         |         |         |         |           |           |         |
|---------------------|-------------------|-----------|-----------|---------|---------|---------|---------|---------|-----------|-----------|---------|
| Bastimenti arrivati | Bandiera italiana | 1 275     | 2 018 377 | 279 405 | 126 624 | 1 878   | 72 632  | 102 361 | 3 153     | 2 091 009 | 381 766 |
|                     | Id. estera .      | 584       | 976 732   | 234 510 | 1 106   | ..      | ..      | ..      | 584       | 976 732   | 234 510 |
|                     | Totale . . .      | 1 859     | 2 995 109 | 513 915 | 127 730 | 1 878   | 72 632  | 102 361 | 3 737     | 3 067 741 | 616 276 |
| Bastimenti partiti  | Bandiera italiana | 1 273     | 2 010 801 | 65 096  | 130 923 | 1 886   | 74 036  | 21 606  | 3 159     | 2 084 837 | 86 702  |
|                     | Id. estera .      | 586       | 978 086   | 79 991  | 1 100   | ..      | ..      | ..      | 586       | 978 086   | 79 991  |
|                     | Totale . . .      | 1 859     | 2 988 887 | 145 087 | 132 023 | 1 886   | 74 036  | 21 606  | 3 745     | 3 062 923 | 166 693 |
| Complesso . . .     | 3 718             | 5 983 996 | 659 002   | 259 753 | 3 764   | 146 668 | 123 967 | 7 482   | 6 130 664 | 782 969   |         |

Anno 1926.

|                     |                   |           |           |         |         |         |         |         |           |           |         |
|---------------------|-------------------|-----------|-----------|---------|---------|---------|---------|---------|-----------|-----------|---------|
| Bastimenti arrivati | Bandiera italiana | 1 308     | 1 988 679 | 343 217 | 103 157 | 2 555   | 83 701  | 117 385 | 3 863     | 2 072 380 | 460 602 |
|                     | Id. estera        | 494       | 883 793   | 229 076 | 1 012   | ..      | ..      | ..      | 494       | 883 793   | 229 076 |
|                     | Totale . . .      | 1 802     | 2 872 472 | 572 293 | 104 169 | 2 555   | 83 701  | 117 385 | 4 357     | 2 956 173 | 689 678 |
| Bastimenti partiti  | Bandiera italiana | 1 308     | 1 991 647 | 61 918  | 105 643 | 2 558   | 84 096  | 22 067  | 3 866     | 2 075 743 | 83 985  |
|                     | Id. estera        | 492       | 879 591   | 74 559  | 963     | ..      | ..      | ..      | 492       | 879 591   | 74 559  |
|                     | Totale . . .      | 1 800     | 2 871 238 | 136 477 | 106 606 | 2 558   | 84 096  | 22 067  | 4 358     | 2 955 334 | 158 544 |
| Complesso . . .     | 3 602             | 5 743 710 | 708 770   | 210 775 | 5 113   | 167 797 | 139 452 | 8 715   | 5 911 507 | 848 222   |         |

## B. — APPRODI PER RILASCIO.

Bastimenti approdati in complesso.

| Anno 1921 |                            | Anno 1922 |                            | Anno 1923 |                            | Anno 1924 |                            | Anno 1925 |                            |
|-----------|----------------------------|-----------|----------------------------|-----------|----------------------------|-----------|----------------------------|-----------|----------------------------|
| Numero    | Tonnellate di stazza netta | Numero    | Tonnellate di stazza netta | Numero    | Tonnellate di stazza netta | Numero    | Tonnellate di stazza netta | Numero    | Tonnellate di stazza netta |
| 10 719    | 2 254 163                  | 11 013    | 2 493 217                  | 10 909    | 2 227 784                  | 10 046    | 1 557 433                  | 11 365    | 2 380 516                  |

(a) Vedasi la nota a, pag. 186.

Segue — Approdi per rilascio.

Classificazione dei bastimenti secondo i litorali di approdo,  
e secondo che l'approdo avvenne per rilascio forzato o per rilascio volontario.

| Litorali                | Rilascio forzato<br>(per mal tempo) |                                  |              |                                  | Rilascio volontario<br>(per ordini, per provviste, per diporto,<br>riparazioni, ecc.) |                                  |              |                                  |
|-------------------------|-------------------------------------|----------------------------------|--------------|----------------------------------|---|----------------------------------|--------------|----------------------------------|
|                         | Piroscafi                           |                                  | Velieri      |                                  | Piroscafi   |                                  | Velieri      |                                  |
|                         | Numero                              | Tonnellate<br>di stazza<br>netta | Numero       | Tonnellate<br>di stazza<br>netta | Numero  | Tonnellate<br>di stazza<br>netta | Numero       | Tonnellate<br>di stazza<br>netta |
| <i>Anno 1922.</i>       |                                     |                                  |              |                                  |   |                                  |              |                                  |
| Ligure . . . . .        | 179                                 | 177 859                          | 340          | 22 056                           | 1 858   | 626 146                          | 150          | 14 895                           |
| Tirreno (a) . . . . .   | 122                                 | 78 208                           | 1 394        | 106 156                          | 196   | 204 396                          | 971          | 60 059                           |
| Ionico . . . . .        | 20                                  | 15 282                           | 290          | 31 629                           | 10  | 5 745                            | 15           | 737                              |
| Adriatico . . . . .     | 90                                  | 77 683                           | 1 066        | 54 649                           | 129   | 148 222                          | 1 409        | 49 408                           |
| Sardo . . . . .         | 24                                  | 19 233                           | 176          | 16 171                           | 22  | 12 887                           | 254          | 4 415                            |
| Siculo . . . . .        | 97                                  | 70 426                           | 869          | 58 217                           | 745   | 613 476                          | 587          | 24 367                           |
| <i>Totale . . . . .</i> | <b>532</b>                          | <b>438 691</b>                   | <b>4 135</b> | <b>289 778</b>                   | <b>2 960</b>  | <b>1 610 872</b>                 | <b>3 386</b> | <b>153 876</b>                   |
| <i>Anno 1923.</i>       |                                     |                                  |              |                                  |   |                                  |              |                                  |
| Ligure . . . . .        | 36                                  | 13 805                           | 321          | 27 922                           | 1 646   | 605 664                          | 122          | 17 318                           |
| Tirreno (a) . . . . .   | 65                                  | 16 108                           | 1 247        | 82 082                           | 157   | 179 380                          | 796          | 42 254                           |
| Ionico . . . . .        | 15                                  | 8 066                            | 169          | 19 163                           | 29  | 8 660                            | 26           | 1 574                            |
| Adriatico . . . . .     | 80                                  | 31 731                           | 1 514        | 64 031                           | 259   | 294 703                          | 1 962        | 58 646                           |
| Sardo . . . . .         | 20                                  | 24 364                           | 190          | 10 872                           | 17  | 6 102                            | 139          | 3 066                            |
| Siculo . . . . .        | 98                                  | 73 952                           | 780          | 55 151                           | 708   | 557 673                          | 518          | 25 502                           |
| <i>Totale . . . . .</i> | <b>314</b>                          | <b>168 021</b>                   | <b>4 221</b> | <b>259 221</b>                   | <b>2 811</b>  | <b>1 652 182</b>                 | <b>3 563</b> | <b>148 360</b>                   |
| <i>Anno 1924.</i>       |                                     |                                  |              |                                  |   |                                  |              |                                  |
| Ligure . . . . .        | 76                                  | 62 906                           | 308          | 37 967                           | 1 519   | 324 888                          | 99           | 10 789                           |
| Tirreno (a) . . . . .   | 66                                  | 24 461                           | 1 198        | 103 842                          | 221   | 153 726                          | 926          | 50 531                           |
| Ionico . . . . .        | 22                                  | 7 864                            | 231          | 23 452                           | 3   | 44                               | 14           | 2 021                            |
| Adriatico . . . . .     | 120                                 | 57 693                           | 1 050        | 55 159                           | 395   | 257 762                          | 1 387        | 39 559                           |
| Sardo . . . . .         | 23                                  | 11 674                           | 198          | 14 896                           | 19  | 6 805                            | 154          | 1 490                            |
| Siculo . . . . .        | 55                                  | 30 694                           | 681          | 43 590                           | 371   | 182 461                          | 910          | 44 159                           |
| <i>Totale . . . . .</i> | <b>362</b>                          | <b>204 292</b>                   | <b>3 668</b> | <b>278 906</b>                   | <b>2 528</b>  | <b>925 686</b>                   | <b>3 490</b> | <b>148 549</b>                   |
| <i>Anno 1925.</i>       |                                     |                                  |              |                                  |   |                                  |              |                                  |
| Ligure . . . . .        | 135                                 | 94 668                           | 430          | 34 446                           | 1 028   | 372 444                          | 112          | 8 458                            |
| Tirreno (a) . . . . .   | 118                                 | 47 491                           | 1 061        | 72 407                           | 394   | 303 979                          | 892          | 57 412                           |
| Ionico . . . . .        | 28                                  | 9 343                            | 87           | 13 252                           | 8   | 2 125                            | 130          | 10 776                           |
| Adriatico . . . . .     | 131                                 | 65 404                           | 1 247        | 61 425                           | 401   | 277 879                          | 2 396        | 71 319                           |
| Sardo . . . . .         | 23                                  | 19 021                           | 240          | 19 347                           | 43  | 27 119                           | 269          | 5 291                            |
| Siculo . . . . .        | 59                                  | 45 071                           | 842          | 59 368                           | 713   | 677 150                          | 578          | 25 321                           |
| <i>Totale . . . . .</i> | <b>494</b>                          | <b>280 998</b>                   | <b>3 907</b> | <b>260 245</b>                   | <b>2 587</b>  | <b>1 660 696</b>                 | <b>4 377</b> | <b>178 577</b>                   |

(a) Non comprese le coste tirrene di Sicilia e di Sardegna.

## C — BATTELLI NAZIONALI PARTITI PER LA GRANDE PESCA (a).

| Anni           | Battelli partiti per la pesca |                            |              |                            |              |                            | Anni           | Battelli partiti per la pesca |                            |              |                            |              |                            |
|----------------|-------------------------------|----------------------------|--------------|----------------------------|--------------|----------------------------|----------------|-------------------------------|----------------------------|--------------|----------------------------|--------------|----------------------------|
|                | del pesce                     |                            | delle spugne |                            | in complesso |                            |                | del pesce                     |                            | delle spugne |                            | in complesso |                            |
|                | Numero                        | Tonnellate di stazza netta | Numero       | Tonnellate di stazza netta | Numero       | Tonnellate di stazza netta |                | Numero                        | Tonnellate di stazza netta | Numero       | Tonnellate di stazza netta | Numero       | Tonnellate di stazza netta |
| 1920 . . . . . | 296                           | 2 039                      | 44           | 1 070                      | 340          | 4 009                      | 1923 . . . . . | 170                           | 1 934                      | 57           | 1 225                      | 227          | 8 159                      |
| 1921 . . . . . | 483                           | 3 729                      | 56           | 1 172                      | 539          | 4 901                      | 1924 . . . . . | 261                           | 3 602                      | 72           | 1 725                      | 333          | 5 327                      |
| 1922 . . . . . | 319                           | 3 076                      | 21           | 638                        | 340          | 3 714                      | 1925 . . . . . | 268                           | 3 079                      | 99           | 2 422                      | 367          | 5 501                      |

Classificazione secondo i litorali di partenza e secondo i luoghi di destinazione dei battelli partiti nel 1923, 1924 e 1925.

| Litorali di partenza           | Luoghi di destinazione | Anno 1923                     |                            |              |                            |              |                            | Anno 1924                     |                            |              |                            |              |                            | Anno 1925                     |                            |              |                            |              |                            |    |
|--------------------------------|------------------------|-------------------------------|----------------------------|--------------|----------------------------|--------------|----------------------------|-------------------------------|----------------------------|--------------|----------------------------|--------------|----------------------------|-------------------------------|----------------------------|--------------|----------------------------|--------------|----------------------------|----|
|                                |                        | Battelli partiti per la pesca |                            |              |                            |              |                            | Battelli partiti per la pesca |                            |              |                            |              |                            | Battelli partiti per la pesca |                            |              |                            |              |                            |    |
|                                |                        | del pesce                     |                            | delle spugne |                            | in complesso |                            | del pesce                     |                            | delle spugne |                            | in complesso |                            | del pesce                     |                            | delle spugne |                            | in complesso |                            |    |
|                                |                        | Numero                        | Tonnellate di stazza netta | Numero       | Tonnellate di stazza netta | Numero       | Tonnellate di stazza netta | Numero                        | Tonnellate di stazza netta | Numero       | Tonnellate di stazza netta | Numero       | Tonnellate di stazza netta | Numero                        | Tonnellate di stazza netta | Numero       | Tonnellate di stazza netta | Numero       | Tonnellate di stazza netta |    |
| <b>Litorali di partenza:</b>   |                        |                               |                            |              |                            |              |                            |                               |                            |              |                            |              |                            |                               |                            |              |                            |              |                            |    |
| Ligure                         |                        | ..                            | ..                         | ..           | ..                         | ..           | ..                         | 2                             | 18                         | ..           | ..                         | 2            | 18                         | ..                            | ..                         | ..           | ..                         | ..           | ..                         |    |
| Tirreno (b)                    |                        | 45                            | 67                         | ..           | ..                         | 45           | 67                         | 36                            | 875                        | ..           | ..                         | 36           | 875                        | 11                            | 23                         | 17           | 420                        | 28           | 443                        |    |
| Ionico                         |                        | ..                            | ..                         | ..           | ..                         | ..           | ..                         | ..                            | ..                         | ..           | ..                         | ..           | ..                         | ..                            | ..                         | ..           | ..                         | ..           | ..                         |    |
| Adriatico                      |                        | 103                           | 1 762                      | ..           | ..                         | 103          | 1 762                      | 193                           | 2 557                      | ..           | ..                         | 193          | 2 557                      | 187                           | 2 675                      | ..           | ..                         | 187          | 2 675                      |    |
| Sardo                          |                        | ..                            | ..                         | ..           | ..                         | ..           | ..                         | ..                            | ..                         | ..           | ..                         | ..           | ..                         | ..                            | ..                         | ..           | ..                         | ..           | ..                         |    |
| Siculo                         |                        | 22                            | 105                        | 57           | 1 225                      | 79           | 1 330                      | 30                            | 154                        | 72           | 1 725                      | 102          | 1 879                      | 68                            | 358                        | 82           | 2 002                      | 150          | 2 355                      |    |
| <b>Luoghi di destinazione:</b> |                        |                               |                            |              |                            |              |                            |                               |                            |              |                            |              |                            |                               |                            |              |                            |              |                            |    |
| Coste Italiane                 | Mare Ligure            | ..                            | ..                         | ..           | ..                         | ..           | ..                         | ..                            | ..                         | ..           | ..                         | ..           | ..                         | ..                            | ..                         | ..           | ..                         | ..           | ..                         |    |
|                                | Id. Ionio              | 28                            | 397                        | ..           | ..                         | 28           | 397                        | 47                            | 581                        | ..           | ..                         | 47           | 581                        | 8                             | 118                        | ..           | ..                         | 8            | 118                        |    |
|                                | Id. Tirreno (b)        | 6                             | 96                         | ..           | ..                         | 6            | 96                         | 12                            | 596                        | ..           | ..                         | 12           | 596                        | ..                            | ..                         | ..           | ..                         | ..           | ..                         |    |
|                                | Id. Adriatico          | 6                             | 73                         | ..           | ..                         | 6            | 73                         | 4                             | 47                         | ..           | ..                         | 4            | 47                         | 49                            | 751                        | ..           | ..                         | 49           | 751                        |    |
|                                | Sardegna               | ..                            | ..                         | ..           | ..                         | ..           | ..                         | ..                            | 14                         | 28           | ..                         | ..           | 14                         | 28                            | 11                         | 23           | ..                         | ..           | 11                         | 23 |
| Sicilia                        | ..                     | ..                            | ..                         | ..           | ..                         | ..           | ..                         | 3                             | 74                         | ..           | ..                         | 3            | 74                         | ..                            | ..                         | 11           | 321                        | 11           | 321                        |    |
| Coste estere                   | Albania                | 14                            | 211                        | ..           | ..                         | 14           | 211                        | 26                            | 290                        | ..           | ..                         | 26           | 290                        | 26                            | 353                        | ..           | ..                         | 26           | 353                        |    |
|                                | Regno dei Serbo C. S.  | ..                            | ..                         | ..           | ..                         | ..           | ..                         | 12                            | 180                        | ..           | ..                         | 12           | 180                        | ..                            | ..                         | ..           | ..                         | ..           | ..                         |    |
|                                | Grecia e Candia        | 22                            | 270                        | ..           | ..                         | 22           | 270                        | 61                            | 795                        | ..           | ..                         | 61           | 795                        | 64                            | 783                        | ..           | ..                         | 64           | 783                        |    |
|                                | Turchia asiatica       | 4                             | 40                         | ..           | ..                         | 4            | 40                         | ..                            | ..                         | ..           | ..                         | ..           | ..                         | ..                            | ..                         | ..           | ..                         | ..           | ..                         |    |
|                                | Cipro                  | ..                            | ..                         | ..           | ..                         | ..           | ..                         | ..                            | ..                         | ..           | ..                         | ..           | ..                         | ..                            | ..                         | ..           | ..                         | ..           | ..                         | .. |
|                                | Egitto                 | 16                            | 558                        | ..           | ..                         | 16           | 558                        | 25                            | 392                        | ..           | ..                         | 25           | 392                        | 30                            | 511                        | ..           | ..                         | 30           | 511                        |    |
|                                | Tunisia                | 22                            | 187                        | 57           | 1 225                      | 79           | 1 412                      | 55                            | 583                        | 72           | 1 725                      | 127          | 2 308                      | 79                            | 521                        | 88           | 2 101                      | 167          | 2 622                      |    |
| Algeria                        | 15                     | 22                            | ..                         | ..           | 15                         | 22           | ..                         | ..                            | ..                         | ..           | ..                         | ..           | ..                         | ..                            | ..                         | ..           | ..                         | ..           | ..                         |    |
| Marocco                        | 37                     | 80                            | ..                         | ..           | 37                         | 80           | ..                         | ..                            | ..                         | ..           | ..                         | ..           | ..                         | ..                            | ..                         | ..           | ..                         | ..           | ..                         |    |

(a) Per grande pesca s'intende quella fatta sulle coste Italiane, fuori del Distretto di pesca a cui sono iscritti i battelli (v. nota b, pag. 593 dell'Annuario statistico 1905-907), e la pesca fatta in alto mare e sulle coste estere.

(b) Non comprese le coste tirrene di Sicilia e di Sardegna.

## MARINA MERCANTILE.

## A — NAVIGLIO MERCANTILE.

Ripartizione del naviglio secondo i Compartimenti d'iscrizione.

(Situazione al 31 dicembre 1925).

| Compartimenti<br>marittimi        | Navi a vela  |                      |                | Navi a propulsione meccanica |                      |                  |                                 |                     |                 |
|-----------------------------------|--------------|----------------------|----------------|------------------------------|----------------------|------------------|---------------------------------|---------------------|-----------------|
|                                   | Numero       | Tonnellate di stazza |                | Numero                       | Tonnellate di stazza |                  | Potenza dell'apparato motore in |                     |                 |
|                                   |              | lorda                | netta          |                              | lorda                | netta            | cavalli<br>nominali             | cavalli<br>indicati | cavalli<br>asse |
| Imperia . . . . .                 | 4            | 508                  | 407            | 3                            | 684                  | 319              | 149                             | 738                 | ..              |
| Savona . . . . .                  | 18           | 2 999                | 2 466          | 28                           | 52 258               | 31 493           | 3 651                           | 20 021              | 7 128           |
| Genova . . . . .                  | 114          | 46 845               | 41 062         | 538                          | 1 609 910            | 969 009          | 105 685                         | 676 935             | 268 218         |
| Spezia . . . . .                  | 76           | 4 929                | 4 149          | 38                           | 18 071               | 10 999           | 2 179                           | 11 742              | ..              |
| Viareggio . . . . .               | 182          | 28 730               | 28 816         | 16                           | 1 959                | 875              | 431                             | 2 307               | 405             |
| Livorno . . . . .                 | 114          | 4 903                | 3 810          | 39                           | 26 526               | 15 074           | 3 284                           | 17 408              | 2 500           |
| Portoferraio . . . . .            | 63           | 2 186                | 1 697          | 6                            | 399                  | 39               | 243                             | 1 398               | ..              |
| Civitavecchia . . . . .           | 22           | 897                  | 666            | 15                           | 854                  | 263              | 326                             | 1 911               | ..              |
| Gaeta . . . . .                   | 163          | 3 680                | 2 629          | 3                            | 2 875                | 1 816            | 301                             | 1 341               | ..              |
| Napoli . . . . .                  | 160          | 5 413                | 4 283          | 112                          | 110 355              | 61 926           | 12 352                          | 70 078              | 21 685          |
| Torre del Greco . . . . .         | 257          | 19 614               | 16 751         | 11                           | 7 583                | 4 430            | 1 014                           | 5 126               | ..              |
| Castellammare di Stabia . . . . . | 20           | 1 637                | 1 214          | 5                            | 3 009                | 4 844            | 639                             | 3 487               | ..              |
| Salerno . . . . .                 | 34           | 2 065                | 1 682          | 4                            | 780                  | 397              | 111                             | 803                 | 600             |
| Pizzo . . . . .                   | 3            | 47                   | 31             | ..                           | ..                   | ..               | ..                              | ..                  | ..              |
| Reggio Calabria . . . . .         | 19           | 1 742                | 1 429          | ..                           | ..                   | ..               | ..                              | ..                  | ..              |
| Taranto . . . . .                 | 1            | 44                   | 13             | 7                            | 380                  | 151              | 198                             | 867                 | ..              |
| Brindisi . . . . .                | ..           | ..                   | ..             | 9                            | 7 798                | 4 596            | 805                             | 4 266               | 819             |
| Bari . . . . .                    | 606          | 11 746               | 10 217         | 21                           | 17 639               | 9 594            | 2 489                           | 14 716              | ..              |
| Ancona . . . . .                  | 41           | 1 376                | 1 122          | 12                           | 3 392                | 1 565            | 886                             | 6 440               | 819             |
| Rimini . . . . .                  | 155          | 7 862                | 6 125          | 2                            | 58                   | 10               | 36                              | 240                 | ..              |
| Ravenna . . . . .                 | 12           | 490                  | 374            | 6                            | 7 334                | 4 486            | 643                             | 4 646               | ..              |
| Chioggia . . . . .                | 81           | 3 071                | 2 282          | 1                            | 173                  | 96               | 44                              | 295                 | ..              |
| Venezia . . . . .                 | 39           | 2 444                | 1 831          | 47                           | 108 172              | 65 826           | 8 351                           | 51 324              | 3 700           |
| Cagliari . . . . .                | 67           | 2 788                | 2 208          | 10                           | 754                  | 247              | 236                             | 1 212               | 160             |
| Maddalena . . . . .               | 39           | 997                  | 772            | 8                            | 485                  | 166              | 201                             | 952                 | ..              |
| Messina . . . . .                 | 39           | 2 880                | 2 362          | 34                           | 12 806               | 5 778            | 2 836                           | 15 927              | 1 300           |
| Catania . . . . .                 | 13           | 200                  | 149            | 35                           | 49 465               | 30 230           | 4 621                           | 25 496              | ..              |
| Siracusa . . . . .                | 100          | 5 089                | 4 020          | 4                            | 720                  | 344              | 97                              | 462                 | ..              |
| Porto Empedocle . . . . .         | 257          | 7 209                | 5 732          | 2                            | 108                  | 42               | 53                              | 207                 | ..              |
| Trapani . . . . .                 | 268          | 15 245               | 12 066         | 8                            | 4 043                | 2 174            | 643                             | 4 221               | ..              |
| Palermo . . . . .                 | 35           | 3 640                | 3 126          | 40                           | 72 123               | 39 764           | 8 722                           | 62 583              | 15 778          |
| Roma . . . . .                    | 6            | 1 355                | 1 245          | 41                           | 28 781               | 15 263           | 4 095                           | 23 702              | ..              |
| Trieste . . . . .                 | 56           | 4 075                | 2 897          | 196                          | 658 199              | 394 085          | 65 409                          | 367 314             | 19 074          |
| Fola . . . . .                    | 66           | 2 762                | 2 120          | 13                           | 33 787               | 21 907           | 2 777                           | 13 469              | 59              |
| Zara . . . . .                    | 5            | 310                  | 248            | 6                            | 110                  | 43               | 29                              | 160                 | 48              |
| Fiume . . . . .                   | 81           | 4 490                | 3 254          | 50                           | 106 528              | 66 095           | 10 686                          | 59 685              | 240             |
| <b>Totale . . . . .</b>           | <b>3 216</b> | <b>204 263</b>       | <b>168 255</b> | <b>1 370</b>                 | <b>2 953 118</b>     | <b>1 763 944</b> | <b>244 822</b>                  | <b>1 471 479</b>    | <b>342 533</b>  |
|                                   | (a)          |                      |                | (b)                          |                      |                  |                                 |                     |                 |

(a) Di cui 199 con motore ausiliario di potenza complessiva di 11 505 cavalli asse.

(b) Di cui 59 motonavi.

Segue — Naviglio mercantile.

## Classificazione delle navi secondo l'anno di costruzione.

(Situazione al 31 dicembre 1925).

| <i>Anni di costruzione</i>           | <i>Numero</i> | <i>Tonnellate di stazza netta</i> | <i>Anni di costruzione</i> | <i>Numero</i> | <i>Tonnellate di stazza netta</i> | <i>Anni di costruzione</i> | <i>Numero</i> | <i>Tonnellate di stazza netta</i> |
|--------------------------------------|---------------|-----------------------------------|----------------------------|---------------|-----------------------------------|----------------------------|---------------|-----------------------------------|
| <i>Navi a propulsione meccanica.</i> |               |                                   |                            |               |                                   |                            |               |                                   |
| Precedenti al 1886 . . .             | 145           | 52 052                            | 1916 . . . . .             | 10            | 8 945                             | 1923 . . . . .             | 17            | 38 340                            |
| dal 1886 al 1890 . . .               | 89            | 38 098                            | 1917 . . . . .             | 36            | 53 065                            | 1924 . . . . .             | 39            | 29 938                            |
| » 1891 » 1895 . . .                  | 94            | 96 043                            | 1918 . . . . .             | 60            | 115 721                           | 1925 . . . . .             | 22            | 54 444                            |
| » 1896 » 1900 . . .                  | 146           | 214 001                           | 1919 . . . . .             | 37            | 65 251                            |                            |               |                                   |
| » 1901 » 1905 . . .                  | 169           | 233 723                           | 1920 . . . . .             | 63            | 154 830                           |                            |               |                                   |
| » 1906 » 1910 . . .                  | 163           | 220 965                           | 1921 . . . . .             | 47            | 95 331                            |                            |               |                                   |
| » 1911 » 1915 . . .                  | 205           | 201 362                           | 1922 . . . . .             | 28            | 91 815                            |                            |               |                                   |
|                                      |               |                                   |                            |               |                                   | <b>TOTALE</b>              | <b>1 370</b>  | <b>1 763 944</b>                  |

*Navi a vela.*

|                          |     |        |                |     |        |                |              |                |
|--------------------------|-----|--------|----------------|-----|--------|----------------|--------------|----------------|
| Precedenti al 1891 . . . | 502 | 38 008 | 1916 . . . . . | 30  | 835    | 1922 . . . . . | 117          | 4 561          |
| dal 1891 al 1895 . . .   | 327 | 16 477 | 1917 . . . . . | 18  | 1 589  | 1923 . . . . . | 104          | 2 789          |
| » 1896 » 1900 . . .      | 284 | 8 141  | 1918 . . . . . | 21  | 5 205  | 1924 . . . . . | 70           | 1 930          |
| » 1901 » 1905 . . .      | 390 | 25 661 | 1919 . . . . . | 39  | 5 693  | 1925 . . . . . | 55           | 1 208          |
| » 1906 » 1910 . . .      | 591 | 17 215 | 1920 . . . . . | 155 | 12 580 |                |              |                |
| » 1911 » 1915 . . .      | 362 | 14 411 | 1921 . . . . . | 151 | 11 952 |                |              |                |
|                          |     |        |                |     |        | <b>TOTALE</b>  | <b>3 216</b> | <b>168 255</b> |

## Classificazione dei piroscafi per impiego.

(Situazione al 31 dicembre 1925).

| <i>Impiego</i>   | <i>Numero dei piroscafi</i> | <i>Tonnellaggio</i> |              | <i>Impiego</i>  | <i>Numero dei piroscafi</i> | <i>Tonnellaggio</i> |                  |
|--|-----------------------------|---------------------|--------------|---|-----------------------------|---------------------|------------------|
|  |                             | <i>netto</i>        | <i>lordo</i> |   |                             | <i>netto</i>        | <i>lordo</i>     |
| Navigazione libera di lungo corso per trasporto di emigranti e di passeggeri . . . . . | 43                          | 226 648             | 390 085      | Navigazione da diporto . . . . .  | 19                          | 5 768               | 10 455           |
| Navigazione libera di lungo corso per trasporto di merci . . . . .                     | 409                         | 1 103 928           | 1 946 504    | Servizio di rimorchio, di pilotaggio, ecc. . . . .  | 333                         | 6 273               | 23 534           |
| Navigazione libera di gran cabotaggio . . . . .  | 81                          | 82 490              | 137 734      | Servizi dell'Amministrazione dei Lavori Pubblici, della Guerra, delle Comunicazioni, ecc. . . . . | 47                          | 17 116              | 36 443           |
| Navigazione libera di piccolo cabotaggio nelle terre redente . . . . .                 | 36                          | 3 921               | 8 792        | Servizi di dragaggio . . . . .  | 1                           | 298                 | 542              |
| Navigazione libera nel Mediterraneo . . . . .  | 141                         | 76 082              | 130 921      | Servizi di pesca . . . . .  | 58                          | 3 632               | 9 846            |
| Navigazione libera nello Stato . . . . .   | 69                          | 12 100              | 22 058       | Piroscafi in corso di demolizione . . . . .   | 34                          | 32 111              | 54 273           |
| Navigazione sovvenzionata (servizi postali e commerciali) . . . . .                    | 99                          | 103 577             | 181 931      |   |                             |                     |                  |
|  |                             |                     |              | <b>TOTALE</b>   | <b>1 370</b>                | <b>1 763 944</b>    | <b>2 953 118</b> |

## Classificazione del naviglio a vela per tipo.

(Situazione al 31 dicembre 1925).

| <i>Tipo</i>                  | <i>Numero</i> | <i>Tonnellate di stazza netta</i> | <i>Tipo</i>  | <i>Numero</i> | <i>Tonnellate di stazza netta</i> |
|------------------------------|---------------|-----------------------------------|--|---------------|-----------------------------------|
| Navi a palo . . . . .        | 1             | 2 085                             | Mistici . . . . .                                  | 3             | 112                               |
| Navi . . . . .               | 4             | 7 561                             | Navicelli . . . . .                                | 71            | 2 874                             |
| Brigantini a palo . . . . .  | 19            | 20 244                            | Brazzere . . . . .                                 | 22            | 250                               |
| Navi golette . . . . .       | 111           | 29 488                            | Tartane . . . . .                                  | 68            | 1 225                             |
| Golette a palo . . . . .     | 19            | 5 776                             | Bilancelle e pieleggi . . . . .                    | 919           | 12 014                            |
| Brigantini . . . . .         | 4             | 1 645                             | Cutters . . . . .                                  | 271           | 6 095                             |
| Brigantini golette . . . . . | 344           | 38 934                            | Barche da traffico, coralline e da pesca . . . . . | 271           | 1 115                             |
| Golette . . . . .            | 310           | 16 117                            |  |               |                                   |
| Trabaccoli . . . . .         | 759           | 22 284                            |  |               |                                   |
| Feluche . . . . .            | 1             | 8                                 |  |               |                                   |
| Bovi . . . . .               | 19            | 428                               | <b>TOTALE</b>                                      | <b>3 216</b>  | <b>168 255</b>                    |

Segue — Naviglio mercantile.

Classificazione per tipi delle navi da diporto.

(Situazione al 31 dicembre 1925).

| Tipi delle navi<br>da iporto | Numero | Tonnellaggio |          | Tipi delle navi<br>da diporto | Numero | Tonnellaggio |          |
|------------------------------|--------|--------------|----------|-------------------------------|--------|--------------|----------|
|                              |        | lordo        | netto    |                               |        | lordo        | netto    |
| Piroscafi . . . . .          | 10     | 8 981.57     | 5 092.71 | Trabaccoli . . . . .          | 1      | 71.97        | 40.47    |
| Motonavi . . . . .           | 1      | 86.74        | 48.18    | Bilancelle . . . . .          | 1      | 5.77         | 2.11     |
| Yachts . . . . .             | 8      | 1 595.77     | 761.58   | Cutters . . . . .             | 23     | 312.16       | 241.78   |
| Motoscafi . . . . .          | 3      | 24.55        | 12.20    | Barche . . . . .              | 2      | 5.96         | 4.54     |
| Golette . . . . .            | 1      | 35.00        | 15.89    | TOTALE . . . . .              | 50     | 11 119.49    | 6 219.41 |

B. — GALLEGGIANTI ADDETTI AL SERVIZIO DEI PORTI,  
DELLE RADE E DELLE SPIAGGIE.

(Situazione al 31 dicembre 1925).

| Tipi<br>dei galleggianti                                | Numero | Tipi<br>dei galleggianti   | Numero   | Tipi<br>dei galleggianti   | Numero                       |       |  |
|---|--------|--|--|--|------------------------------|-------|--|
| Piroscafi rimorchiatori . . . . .                       | 298    | Navicelli . . . . .  | 544  | Ponti da calafato . . . . .  | 338                          |       |  |
| Motobarche . . . . .                                    | 965    | Bastimenti magazzini . . . . .   | 91   | Battelli<br>da traffico . . . . . 8 155<br>da pilotaggio ed ormeggio . . . . . 254<br>catrai . . . . . 107<br>per soccorso . . . . . 77<br>per usi diversi . . . . . 1 799 |                              |       |  |
| Barche a vapore comprese<br>quelle da diporto . . . . . | 128    | Barche<br>cisterne . . . . . 282<br>zavorriere . . . . . 213<br>salpa-ancore . . . . . 91<br>per trasporto di passeggeri . . . . . 2 799 | 9 674  |  | Altri galleggianti . . . . . | 1 373 |  |
| Pirodraghe . . . . .                                    | 81     |  | da diporto a vela . . . . .                                      |  | 9 674                        |       |  |
| Pontoni a macchina . . . . .                            | 133    |  | Gozzi<br>da carico . . . . . 1 270<br>da rimorchio . . . . . 127 |  | 1 270                        |       |  |
| Bette . . . . .   | 276    |  |  |  |                              |       |  |
| Pontoni . . . . .                                       | 862    |  |  | TOTALE . . . . .   | 33 573                       |       |  |
| Piatte . . . . .  | 2 946  |  |  |  |                              |       |  |
| Barconi . . . . .                                       | 690    |  |  |  |                              |       |  |

C. — BARCHE E BATTELLI ADDETTI ALLA PESCA DEL PESCE (a).

(Situazione al 31 dicembre 1925).

| Compartimenti<br>marittimi     | Numero | Tonnellaggio | Compartimenti<br>marittimi | Numero | Tonnellaggio | Compartimenti<br>marittimi | Numero | Tonnellaggio |
|--------------------------------|--------|--------------|----------------------------|--------|--------------|----------------------------|--------|--------------|
| Imperia . . . . .              | 381    | 637          | Salerno . . . . .          | 1 017  | 2 276        | Pola . . . . .             | 438    | 851          |
| Savona . . . . .               | 470    | 907          | Pizzo . . . . .            | 407    | 782          | Fiume . . . . .            | 177    | 407          |
| Genova . . . . .               | 901    | 1 618        | Reggio Calabria . . . . .  | 1 085  | 2 024        | Zara . . . . .             | 9      | 33           |
| Spezia . . . . .               | 1 054  | 2 032        | Taranto . . . . .          | 1 012  | 1 518        | Cagliari . . . . .         | 846    | 1 242        |
| Viareggio . . . . .            | 345    | 1 242        | Brindisi . . . . .         | 920    | 1 366        | La Maddalena . . . . .     | 730    | 1 480        |
| Livorno . . . . .              | 692    | 2 721        | Bari . . . . .             | 2 048  | 9 396        | Messina . . . . .          | 2 969  | 5 839        |
| Porto Ferrario . . . . .       | 257    | 614          | Ancona . . . . .           | 2 127  | 8 386        | Catania . . . . .          | 2 147  | 6 593        |
| Civitavecchia . . . . .        | 441    | 1 571        | Rimini . . . . .           | 962    | 5 983        | Siracusa . . . . .         | 970    | 2 575        |
| Gaeta . . . . .                | 851    | 2 274        | Ravenna . . . . .          | 679    | 2 190        | Porto Empedocle . . . . .  | 872    | 3 734        |
| Napoli . . . . .               | 3 291  | 6 184        | Chioggia . . . . .         | 1 923  | 6 332        | Trapani . . . . .          | 1 662  | 3 120        |
| Torre del Greco . . . . .      | 697    | 3 458        | Venezia . . . . .          | 1 019  | 1 463        | Palermo . . . . .          | 1 954  | 4 344        |
| Castellam. di Stabia . . . . . | 956    | 1 303        | Trieste . . . . .          | 148    | 264          | TOTALE . . . . .           | 36 457 | 96 759       |

(a) Al 31 dicembre 1925 esistevano inoltre 11 battelli del tonnellaggio complessivo di tonnellate 24 addetti alla pesca del corallo ed iscritti al Compartimento marittimo della Maddalena e 100 battelli per un tonnellaggio complessivo di tonnellate 2 174 addetti alla pesca delle spugne. Di questi: 20 (tonn. 466) iscritti al Compartimento di Torre del Greco; 68 (tonn. 1 338) iscritti al Compartimento di Porto Empedocle; 12 (tonn. 370) iscritti al Compartimento di Trapani.

## D. — PERSONALE DELLA MARINA MERCANTILE.

Numero degli iscritti in complesso.

| Categoria               | 31 dicembre<br>1921 | 31 dicembre<br>1922 | 31 dicembre<br>1923 | 31 dicembre<br>1924 | 31 dicembre<br>1925 |
|-------------------------|---------------------|---------------------|---------------------|---------------------|---------------------|
| 1ª categoria . . . . .  | 232 019             | 240 816             | 246 885             | 247 722             | 251 176             |
| 2ª categoria . . . . .  | 280 351             | 298 866             | 295 252             | 311 113             | 324 555             |
| <b>Totale . . . . .</b> | <b>512 370</b>      | <b>539 682</b>      | <b>542 137</b>      | <b>558 835</b>      | <b>575 731</b>      |

Classificazione del personale secondo i compartimenti marittimi d'iscrizione.

(Situazione al 31 dicembre 1925).

| Compartimenti<br>marittimi      | Numero degli iscritti |                    |        | Compartimenti<br>marittimi | Numero degli iscritti |                    |                |
|---------------------------------|-----------------------|--------------------|--------|----------------------------|-----------------------|--------------------|----------------|
|                                 | di 1ª<br>categoria    | di 2ª<br>categoria | totale |                            | di 1ª<br>categoria    | di 2ª<br>categoria | totale         |
| Imperia . . . . .               | 3 113                 | 2 818              | 5 931  | Rimini . . . . .           | 5 552                 | 4 761              | 10 313         |
| Savona . . . . .                | 3 279                 | 9 514              | 12 793 | Ravenna . . . . .          | 744                   | 4 414              | 5 158          |
| Genova . . . . .                | 29 743                | 25 667             | 55 410 | Chioggia . . . . .         | 4 829                 | 6 291              | 11 120         |
| Spezia . . . . .                | 14 624                | 4 392              | 19 016 | Venezia . . . . .          | 2 718                 | 3 343              | 6 061          |
| Viareggio . . . . .             | 5 231                 | 962                | 6 193  | Cagliari . . . . .         | 3 242                 | 4 281              | 7 523          |
| Livorno . . . . .               | 6 506                 | 6 577              | 13 083 | La Maddalena . . . . .     | 3 545                 | 3 811              | 7 356          |
| Portoferraio . . . . .          | 3 986                 | 331                | 4 317  | Messina . . . . .          | 19 536                | 28 007             | 47 543         |
| Civitavecchia . . . . .         | 1 470                 | 2 778              | 4 248  | Catania . . . . .          | 8 202                 | 13 407             | 21 609         |
| Gaeta . . . . .                 | 6 082                 | 5 313              | 11 395 | Siracusa . . . . .         | 8 071                 | 6 850              | 14 921         |
| Napoli . . . . .                | 27 498                | 38 008             | 65 506 | Porto Empedocle . . . . .  | 3 505                 | 3 041              | 6 546          |
| Torre del Greco . . . . .       | 9 902                 | 3 487              | 13 389 | Trapani . . . . .          | 10 569                | 11 861             | 22 430         |
| Castellmare di Stabia . . . . . | 5 343                 | 23 824             | 29 167 | Palermo . . . . .          | 10 602                | 18 044             | 28 646         |
| Salerno . . . . .               | 1 299                 | 7 185              | 8 484  | Trieste . . . . .          | 11 210                | 1 523              | 12 733         |
| Pizzo . . . . .                 | 1 323                 | 2 440              | 3 763  | Pola . . . . .             | 3 202                 | 834                | 4 036          |
| Reggio Calabria . . . . .       | 4 483                 | 8 371              | 12 854 | Zara . . . . .             | 470                   | 81                 | 551            |
| Taranto . . . . .               | 1 110                 | 13 343             | 14 453 | Fiume . . . . .            | 3 786                 | 90                 | 3 876          |
| Brindisi . . . . .              | 1 792                 | 14 165             | 15 957 |                            |                       |                    |                |
| Bari . . . . .                  | 22 430                | 23 549             | 45 979 | <b>TOTALE . . . . .</b>    | <b>251 178</b>        | <b>324 555</b>     | <b>575 731</b> |
| Ancona . . . . .                | 2 179                 | 21 212             | 23 391 |                            |                       |                    |                |

Classificazione del personale secondo i gradi e le qualità.

(Situazione al 31 dicembre 1925).

| Gradi e qualità degli iscritti                        | Numero<br>degli<br>iscritti | Gradi e qualità degli iscritti  | Numero<br>degli<br>iscritti |
|---|-----------------------------|---|-----------------------------|
| <b>Prima categoria:</b>                               |                             | Fuochisti ed altri addetti alle macchine dei pi-<br>roscafi . . . . . | 22 815                      |
| Capitani . . . . .                                    | 61                          | Pescatori d'alto mare ed all'estero . . . . .                         | 8 577                       |
| superiori . . . . .                                   | 3 719                       | Personale di camera e cucina . . . . .                                | 4 233                       |
| di lungo corso . . . . .                              | 877                         | <b>Totale della 1ª categoria . . . . .</b>                            | <b>251 176</b>              |
| di gran cabotaggio . . . . .                          | 42                          | <b>Seconda categoria:</b>   |                             |
| Medici . . . . .                                      | 128                         | Ingegneri navali . . . . .  | 240                         |
| Ufficiali commissari e allievi . . . . .              | 513                         | Costruttori navali . . . . .  | 193                         |
| Radiotelegrafisti . . . . .                           | 4 849                       | di 1ª classe . . . . .  | 32                          |
| Padroni . . . . .                                     | 1 177                       | di 2ª classe . . . . .  | 20 078                      |
| Scrivani, sottoscrivani e allievi ufficiali . . . . . | 5 405                       | Maestri d'ascia e calafati . . . . .                                  | 10 221                      |
| Marinai autorizzati al piccolo traffico ed alla pesca | 4 547                       | Operai addetti alle costruzioni in ferro . . . . .                    | 223 803                     |
| pel traffico nello Stato . . . . .                    | 4 584                       | Pescatori . . . . .   | 7 439                       |
| pel traffico locale . . . . .                         | 181 118                     | Capi barca pel traffico locale . . . . .                              | 62 406                      |
| Marinai e mozzì . . . . .                             | 4 073                       | Barcaioli . . . . .   | 143                         |
| in 1ª . . . . .                                       | 496                         | Piloti pratici . . . . .  |                             |
| in 2ª . . . . .                                       | 667                         | <b>Totale della 2ª categoria . . . . .</b>                            | <b>324 555</b>              |
| in 3ª ex au. e allievi macchinisti                    | 34                          | <b>TOTALE GENERALE . . . . .</b>                                      | <b>57 731</b>               |
| Motoristi patentati . . . . .                         | 38                          |   |                             |
| Motoristi autorizzati . . . . .                       | 46                          |   |                             |
| Motoristi . . . . .                                   | 7                           |   |                             |
| Elettricisti . . . . .                                | 3 170                       |   |                             |
| Fuochisti autorizzati e operai meccanici . . . . .    |                             |   |                             |

## XIII.

## VIABILITÀ

## INDICE.

|  |             |         |
|--|-------------|---------|
| <i>A</i> — Sviluppo della rete ferroviaria italiana . . . . .  | <i>Pag.</i> | 211     |
| <i>B</i> — Esercizio ferroviario dello Stato:  |             |         |
| 1. Personale in servizio e spesa corrispondente . . . . .  | »           | 211     |
| 2. Situazione e percorrenza del materiale rotabile . . . . .   | »           | 212     |
| 3. Natura e percorrenza dei treni . . . . .  | »           | 212     |
| 4. Consumo di combustibile e di materie grasse per i locomotori,<br>e spesa corrispondente. . . . .  | »           | 213     |
| 5. Movimento e prodotti del traffico:  |             |         |
| <i>a</i> ) Numero e prodotto dei viaggiatori e prodotto dei bagagli  | »           | 214     |
| <i>b</i> ) Quantità e prodotto dei trasporti a grande velocità e a<br>piccola velocità . . . . .   | »           | 214     |
| <i>c</i> ) Quantità delle merci, distinte secondo che furono caricate<br>nelle stazioni interne o negli scali marittimi o che proveni-<br>vano da linee di altra Amministrazione ferroviaria, con-<br>finanti colla rete dello Stato . . . . . | »           | 215     |
| <i>d</i> ) Quantità delle merci trasportate nei singoli mesi e per<br>Compartimenti ferroviari . . . . .   | »           | 215     |
| <i>e</i> ) Specificazione delle principali merci caricate negli scali ma-<br>rittimi del Regno . . . . .   | »           | 216     |
| <i>f</i> ) Quantità delle merci importate da reti estere ed esportate<br>su reti estere . . . . .  | »           | 217     |
| <i>g</i> ) Numero dei carri carichi di uva, mosto, vino e di reci-<br>pienti vuoti . . . . .   | »           | 218     |
| <i>h</i> ) Numero dei carri di agrumi carichi in Calabria ed in Sicilia  | »           | 218     |
| 6. Servizio dei Ferry-boats attraverso lo Stretto di Messina . .   | »           | 219     |
| 7. Linee della Sicilia . . . . .   | »           | 219     |
| 8. Entrate e spese dell'esercizio . . . . .  | »           | 219     |
| 9. Risultati finanziari. . . . .   | »           | 220     |
| <i>C</i> — Linee ferroviarie concesse in esercizio all'industria privata . . .   | »           | 221     |
| <i>D</i> — Tramvie a trazione meccanica — Lunghezza delle linee . . . .  | »           | 221     |
| <i>E</i> — Numero delle biciclette, motociclette, automobili ed autoscafi .  | »           | 221-222 |
| <i>F</i> — Linee automobilistiche sovvenzionate dallo Stato . . . . .  | »           | 223     |
| <i>G</i> — Linee funicolari . . . . .  | »           | 223     |
| <i>H</i> — Strade nazionali . . . . .  | »           | 223     |

(Segue)



|     |   |      |     |
|-----|---|------|-----|
| I — | Linee di navigazione interna . . . . .  | Pag. | 223 |
| L — | Linee aeree civili :  |      |     |
|     | 1. Movimento e traffico nelle linee . . . . .   | »    | 224 |
|     | 2. Movimento dei passeggeri negli aeroporti adibiti alle linee<br>aeree civili italiane . . . . . | »    | 224 |

### FONTI.

1. *Ferrovie dello Stato - Statistica dell'esercizio - Parte I. Statistica generale - Parte II. Statistica del traffico* - Pubblicazione annuale dell'Amministrazione delle Ferrovie dello Stato (Ufficio centrale di statistica).

2. *Relazione dell'Amministrazione delle Ferrovie esercitate dallo Stato* - Pubblicazione, per anno finanziario, dell'Amministrazione stessa.

3. *Raccolta di dati statistici sulle ferrovie concesse all'industria privata, sulle tramvie a trazione meccanica e sulle linee automobilistiche e di navigazione interna* - Pubblicazione del Ministero dei lavori pubblici (Ispettorato generale delle ferrovie, tramvie e automobili).

4. *Statistica ciclistica, motociclistica e automobilistica* - Pubblicazione del Ministero delle Finanze (Direzione generale del demanio e delle tasse).

Altre pubblicazioni citate nel Capitolo.

## FERROVIE

## A. — SVILUPPO DELLA RETE FERROVIARIA ITALIANA (a).

| Anni          | Lunghezza reale di esercizio al 31 dicembre |  |                             |   |                      |                                  |          |
|---------------|---|--|-----------------------------|---|----------------------|----------------------------------|----------|
|               | Lunghezza assoluta                          |  |                             | Rapporti alla superficie e alla popolazione (c) |                      |                                  |          |
|               | Rete esercitata dallo Stato                 | Rete esercitata da società private (b) | Insieme delle Reti Italiane | Chilometri di linea                             |                      | Superficie (in km <sup>2</sup> ) | Abitanti |
|               | Chilometri                                  | Chilometri                             | Chilometri                  | per 100 km <sup>2</sup> di superficie           | per 100 000 abitanti | per 1 chilometro di linea        |          |
| 1922. . . . . | 16 483                                      | 4 421                                  | 20 904                      | 6.741   | 53.375               | 14.033                           | 1 867    |
| 1923. . . . . | 16 486                                      | 4 423                                  | 20 907                      | 6.742   | 53.383               | 14.033                           | 1 888    |
| 1924. . . . . | (d) 16 492                                  | (e) 4 514                              | 21 006                      | 6.772   | 53.325               | 14.722                           | 1 909    |
| 1925. . . . . | (d) 16 502                                  | (e) 4 604                              | 21 106                      | 6.805   | 53.321               | 14.664                           | 1 898    |
| 1926. . . . . | (d) 16 504                                  | (e) 4 846                              | (f) 21 350                  | 6.824   | 52.312               | 14.812                           | 1 893    |

## B. — ESERCIZIO FERROVIARIO DELLO STATO.

## 1. Personale in servizio e spesa corrispondente.

| Anni          | Personale in servizio in media nell'anno |                               |                               |                 |           |                      |   |                         |                          |              |
|---------------|--|-------------------------------|-------------------------------|-----------------|-----------|----------------------|---|-------------------------|--------------------------|--------------|
|               | Personale stabile e in prova             |                               |                               |                 |           | Personale avventizio | Totale personale stabile, in prova e avventizio |                         | Servizio dei Ferry-boats | In complesso |
|               | Amministrazione centrale                 | Servizio Movimento e Traffico | Servizio Materiale e Trazione | Servizio Lavori | In totale |                      | Numero assoluto                                 | per chilometro di linea |                          |              |
|               |  |                               |                               |                 |           |                      |   |                         |                          |              |
| 1922. . . . . | 6 221                                    | 77 666                        | 43 533                        | 33 343          | 160 763   | 62 762               | 223 525   | 14.164                  | ?                        | 223 525      |
| 1923. . . . . | 5 188                                    | 76 867                        | 43 570                        | 33 252          | 158 877   | 41 451               | 200 328   | 12.092                  | 298                      | 200 626      |
| 1924. . . . . | 4 203                                    | 74 611                        | 47 871                        | 34 852          | 161 537   | 11 480               | 173 017   | 10.992                  | 269                      | 173 286      |
| 1925. . . . . | 4 204                                    | 75 853                        | 49 777                        | 36 459          | 166 293   | 9 263                | 175 556   | 10.022                  | 347                      | 175 903      |
| 1926. . . . . | 4 231                                    | 75 530                        | 49 693                        | 35 980          | 165 434   | 7 220                | 172 654   | 10.422                  | 347                      | 173 001      |

| Anni          | Spesa sostenuta dall'Amministrazione |  |                  |   |                         |  |              |                 |
|---------------|--------------------------------------|--|------------------|---|-------------------------|--|--------------|-----------------|
|               | Per retribuzione al personale        |  |                  | Per ricchezza mobile su competenze accessorie | Per contributi vari (g) | Per indennità in conseguenza di infortuni sul lavoro | In complesso |                 |
|               | Stipendi e paghe                     | Competenze accessorie, gratificazioni, sussidi | Totale           |   |                         |  | Assoluta     | per ogni agente |
|               | Migliaia di lire                     | Migliaia di lire                               | Migliaia di lire | Migliaia di lire                              | Migliaia di lire        | Migliaia di lire                                     | Lire         |                 |
| 1922. . . . . | 1 075 045                            | 663 150  | 2 338 195        | 15 646  | 155 853                 | 5 052  | 2 514 746    | 11.260.40       |
| 1923. . . . . | 1 509 119                            | 608 005  | 2 117 124        |   | 213 553                 | 6 495  | 2 337 172    | 11.639.40       |
| 1924. . . . . | 1 168 213                            | 729 130  | 1 897 343        | (h)   | 336 321                 | 6 705  | 2 240 369    | 12.948.84       |
| 1925. . . . . | 1 222 197                            | 963 206  | 2 185 403        |   | 359 761                 | 6 286  | 2 551 450    | 14.533.53       |
| 1926. . . . . | 1 263 250                            | 1 050 288                                      | 2 313 538        |   | 365 879                 | 6 346  | 2 685 763    | (i) 15.555.75   |

(a) Notizie comunicate dall'Ufficio di statistica dell'Amministrazione delle Ferrovie dello Stato.

È compresa la lunghezza delle ferrovie complementari a scartamento ridotto della Sicilia, e non è compreso invece il servizio attraverso lo stretto di Messina (vedansi i prospetti a pag. 219).

(b) Veggasi nel prospetto a pag. 221 la specificazione di queste linee. Si noti che la lunghezza di queste linee non corrisponde nei due prospetti, perchè in quello a pag. 221 sono compresi i tratti di linee esercitate in comune con le Ferrovie dello Stato.

(c) I rapporti alla popolazione sono stati fatti, pel complesso del Regno, sulla popolazione calcolata per la fine di ciascun anno.

(d) Non compresi i tratti comuni di esercizio colle Società private.

(e) Non compresi i tratti comuni di esercizio colle Ferrovie dello Stato.

(f) Dei quali Km. 17643 a semplice binario, 3707 a doppio binario, 19217 a trazione a vapore, 2133 a trazione elettrica.

(g) Ai fondo pensioni e sussidi, alla Cassa nazionale di previdenza per la invalidità e la vecchiaia degli operai e alla massa vestiario.

(h) A partire dal 1° gennaio 1923 la tassa di Ricchezza Mobile sulle competenze accessorie viene corrisposta dal personale.

(i) Nella somma indicata sono comprese anche L. 2115, medie per agente versate dall'Amministrazione in suo favore per contributo al fondo pensioni, alle opere di previdenza, massa vestiario ecc.

Segue — Esercizio ferroviario dello Stato.

2. Situazione e percorrenza del materiale rotabile.

| Anni           | Locomotori            |                  |                          |                 |                               |                  | Carrozze per viaggiatori e per la posta (a) |                   |  |         |              |             | Bagagliai e carri                |                       |   |
|----------------|-----------------------|------------------|--------------------------|-----------------|-------------------------------|------------------|---|-------------------|--|---------|--------------|-------------|----------------------------------|-----------------------|---|
|                | Numero al 31 dicembre |                  |                          |                 |                               |                  | Numero al 31 dicembre                       |                   | Numero dei posti a disposizione dei viaggiatori, nell'insieme delle carrozze |         |              |             | Numero al 31 dicembre            |                       | Portata dei carri (esclusi i bagagliai) —<br>Tonnellate |
|                | Loco-<br>motive       | Auto-<br>motrici | Locomotive e automotrici |                 |                               | assoluto         | in media per chilometro di linea            | di                | di   | di      | in complesso | assoluto    | in media per chilometro di linea |                       |   |
|                |                       |                  | a vapore                 | elettriche      | in complesso                  |                  |   |                   |  |         |              |             |                                  | 1 <sup>a</sup> classe | 2 <sup>a</sup> classe                                   |
|                |                       |                  |                          | Numero assoluto | Media per chilometro di linea |                  |   |                   |  |         |              |             |                                  |                       |   |
| 1922 . . . . . | 6 597                 | 119              | 6 375                    | 341             | 6 716                         | 0 <sub>298</sub> | 10 472                                      | 0 <sub>693</sub>  | 53 633   | 130 759 | 363 660      | 548 052     | 143 640                          | 8 <sub>811</sub>      | 2 524 357   |
| 1923 . . . . . | 6 650                 | 119              | 6 326                    | 443             | 6 769                         | 0 <sub>401</sub> | 9 970                                       | 0 <sub>692</sub>  | 53 590   | 131 461 | 344 016      | 529 067     | 140 304                          | 8 <sub>345</sub>      | 2 473 345   |
| 1924 . . . . . | 6 911                 | 101              | 6 453                    | 559             | 7 012                         | 0 <sub>408</sub> | 9 293                                       | 0 <sub>688</sub>  | 51 072   | 129 966 | 319 647      | 500 685     | 137 264                          | 8 <sub>811</sub>      | 2 421 988   |
| 1925 . . . . . | 6 922 (b)             | 73               | 6 410                    | 585             | 6 995                         | 0 <sub>438</sub> | (d) 9 881                                   | 0 <sub>6184</sub> | 51 594   | 123 136 | 336 581      | 526 311 (e) | 157 344                          | 9 <sub>616</sub>      | 2 721 825   |
| 1926 . . . . . | 6 856 (c)             | 46               | 6 318                    | 584             | 6 902                         | 0 <sub>430</sub> | (d) 9 318                                   | 0 <sub>5206</sub> | 50 838   | 137 399 | 323 800      | 512 037 (f) | 156 431                          | 9 <sub>748</sub>      | 2 730 735   |

3. Natura e percorrenza dei treni.

| Anni                              | Treni del traffico |           |            |             |           |            |                                 |            |             | Treni di servizio |           |           | Treni del traffico e di servizio |            |             |
|-----------------------------------|--------------------|-----------|------------|-------------|-----------|------------|---------------------------------|------------|-------------|-------------------|-----------|-----------|----------------------------------|------------|-------------|
|                                   | Treni viaggiatori  |           |            | Treni merci |           |            | Treni viaggiatori e treni merci |            |             | a vapore          | elettrici | in totale | a vapore                         | elettrici  | in totale   |
|                                   | a vapore           | elettrici | in totale  | a vapore    | elettrici | in totale  | a vapore                        | elettrici  | in totale   |                   |           |           |                                  |            |             |
|                                   |                    |           |            |             |           |            |                                 |            |             |                   |           |           |                                  |            |             |
| <i>Percorrenza in chilometri.</i> |                    |           |            |             |           |            |                                 |            |             |                   |           |           |                                  |            |             |
| 1922 . . . . .                    | 56 959 661         | 3 877 636 | 60 837 347 | 51 582 560  | 2 237 145 | 53 819 705 | 103 542 221                     | 6 114 831  | 114 657 052 | 231 467           | 3 671     | 235 138   | 108 773 688                      | 6 118 502  | 114 892 190 |
| 1923 . . . . .                    | 53 807 879         | 4 630 052 | 58 437 931 | 46 874 012  | 3 035 821 | 49 909 833 | 100 681 891                     | 7 665 873  | 108 347 764 | 262 849           | 5 231     | 268 080   | 100 944 740                      | 7 671 104  | 108 615 844 |
| 1924 . . . . .                    | 63 570 274         | 7 074 562 | 70 644 836 | 55 861 830  | 5 473 633 | 61 335 463 | 119 432 104                     | 12 548 195 | 131 980 299 | 257 894           | 5 418     | 263 312   | 119 689 998                      | 12 553 613 | 132 243 611 |
| 1925 . . . . .                    | 66 030 699         | 6 728 131 | 72 758 830 | 54 643 051  | 4 572 952 | 59 216 003 | 120 673 750                     | 11 301 083 | 131 974 833 | 260 516           | 5 364     | 265 880   | 120 934 266                      | 11 306 447 | 132 240 713 |
| 1926 . . . . .                    | 70 356 381         | 8 566 289 | 78 922 670 | 57 492 503  | 5 540 859 | 63 033 362 | 127 848 881                     | 14 107 148 | 141 956 029 | 315 345           | 6 150     | 321 495   | 128 164 229                      | 14 113 298 | 142 277 527 |

(a) Compresa le carrozze postali (ambulanti) e le carrozze cellulari.

(b) Più un carrello manovratore a nafta.

(c) Più due carrelli manovratori a nafta e una automotrice a benzina.

(d) Compresa 18 carrozze per servizi speciali dell'Amministrazione.

(e) Compresi 670 carri speciali (Gru, spartineve soccorso, ecc.).

(f) Compresi 748 carri speciali (Gru, spartineve soccorso, ecc.).

Segue — Esercizio ferroviario dello Stato.

#### 4. Consumo di combustibile e di materie grasse per i locomotori, e spesa corrispondente. Quantità.

| Anni         | Combustibile consumato per i locomotori a vapore |                          |                      |              |  |                  |                    |                   |                             |                |
|--------------|--|--------------------------|----------------------|--------------|--|------------------|--------------------|-------------------|-----------------------------|----------------|
|              | Quantità assolute                                |                          |                      |              | per le locomotive                        |                  | per le automotrici |                   | pei locomotori in complesso |                |
|              | Litantrace                                       | mattonelle di Litantrace | combustibili diversi | in complesso | ragguagliato ad ogni chilometro percorso |                  |                    |                   |                             |                |
|              |  |                          |                      |              | dai treni                                | dalle locomotive | dai treni          | dalle automotrici | dai treni                   | dai locomotori |
| Tonn.        | Tonn.  | Tonn.                    | Tonn.                | Chilogr.     | Chilogr.                                 | Chilogr.         | Chilogr.           | Chilogr.          | Chilogr.                    |                |
| 1922 . . . . | 2 187 431  | 968 596                  | 23 652               | 3 179 679    | 29.356                                   | 21.018           | 19.481             | 9.088             | 29.338                      | 22.008         |
| 1923 . . . . | 1 962 279  | 643 498                  | 15 364               | 2 621 141    | 25.998                                   | 19.198           | 13.418             | 7.704             | 25.962                      | 19.428         |
| 1924 . . . . | 2 070 010  | 670 666                  | 24 333               | 2 765 009    | 25.897                                   | 18.985           | 13.811             | 7.761             | 25.299                      | 19.496         |
| 1925 . . . . | 2 171 005  | 798 349                  | 28 857               | 2 998 211    | 24.707                                   | 18.174           | 13.185             | 8.677             | 24.700                      | 18.170         |
| 1926 . . . . | 2 320 594  | 687 892                  | 30 682               | 3 039 168    | 23.788                                   | 17.848           | 6.760              | 6.760             | 23.781                      | 17.841         |

| Anni                         | Materie grasse consumate |                   |              |  |                  |                    |                   |                             |                |  |
|------------------------------|--------------------------|-------------------|--------------|--|------------------|--------------------|-------------------|-----------------------------|----------------|--|
|                              | Quantità assolute        |                   |              | per le locomotive                        |                  | per le automotrici |                   | pei locomotori in complesso |                |  |
|                              | per unguento             | per illuminazione | in complesso | ragguagliate ad ogni chilometro percorso |                  |                    |                   |                             |                |  |
|                              |                          |                   |              | dai treni                                | dalle locomotive | dai treni          | dalle automotrici | dai treni                   | dai locomotori |  |
| Quintali                     | Quintali                 | Quintali          | Grammi       | Grammi                                   | Grammi           | Grammi             | Grammi            | Grammi                      | Grammi         |  |
| <i>Locomotori a vapore.</i>  |                          |                   |              |  |                  |                    |                   |                             |                |  |
| 1922 . . . .                 | 109 842                  | 10 518            | 120 360      | 110.7                                    | 82.0             | 123.7              | 67.0              | 110.0                       | 83.0           |  |
| 1923 . . . .                 | 81 169                   | 8 001             | 89 170       | 84.4                                     | 65.3             | 71.7               | 41.1              | 88.0                        | 66.3           |  |
| 1924 . . . .                 | 77 780                   | 6 740             | 84 520       | 52.0                                     | 39.0             | 50.0               | 28.0              | 52.0                        | 38.0           |  |
| 1925 . . . .                 | 60 647                   | 7 022             | 67 669       | 38.4                                     | 28.3             | 27.8               | 24.3              | 38.4                        | 28.3           |  |
| 1926 . . . .                 | 58 098                   | 6 955             | 65 053       | 51.0                                     | 37.0             | 30.0               | 37.0              | 51.0                        | 37.0           |  |
| <i>Locomotori elettrici.</i> |                          |                   |              |  |                  |                    |                   |                             |                |  |
| 1922 . . . .                 | 7 132                    | 486               | 7 668        | 80.0                                     | 58.8             | 17.4               | 9.7               | 70.7                        | 48.0           |  |
| 1923 . . . .                 | 7 909                    | 549               | 8 458        | 68.4                                     | 49.7             | 13.8               | 6.0               | 62.3                        | 42.0           |  |
| 1924 . . . .                 | 8 090                    | 600               | 8 690        | 52.0                                     | 39.0             | 7.0                | 4.0               | 50.0                        | 36.0           |  |
| 1925 . . . .                 | 6 534                    | 683               | 7 217        | 38.7                                     | 29.7             | 8.0                | 5.0               | 37.8                        | 28.0           |  |
| 1926 . . . .                 | 6 544                    | 771               | 7 315        | 54.0                                     | 44.0             | 12.0               | 9.0               | 51.0                        | 41.0           |  |

## Spesa.

| Anni                         | Ammontare della spesa |                    |              |  |                  |                    |                   |                             |                |  |
|------------------------------|-----------------------|--------------------|--------------|--|------------------|--------------------|-------------------|-----------------------------|----------------|--|
|                              | assoluta              |                    |              | per le locomotive                          |                  | per le automotrici |                   | pei locomotori in complesso |                |  |
|                              | per combustibile      | per materie grasse | in complesso | ragguagliata a ogni chilometro di percorso |                  |                    |                   |                             |                |  |
|                              |                       |                    |              | dai treni                                  | dalle locomotive | dai treni          | dalle automotrici | dai treni                   | dai locomotori |  |
| Migliaia di lire             | Migliaia di lire      | Migliaia di lire   | Centesimi    | Centesimi                                  | Centesimi        | Centesimi          | Centesimi         | Centesimi                   | Centesimi      |  |
| <i>Locomotori a vapore.</i>  |                       |                    |              |  |                  |                    |                   |                             |                |  |
| 1922 . . . .                 | 654 679               | 39 220             | 693 899      | 602.38                                     | 451.30           | 407.87             | 109.10            | 604.00                      | 454.38         |  |
| 1923 . . . .                 | 517 066               | 22 082             | 539 148      | 512.33                                     | 378.73           | 279.74             | 160.88            | 512.10                      | 383.00         |  |
| 1924 . . . .                 | 500 882               | 15 879             | 516 761      | 473.00                                     | 349.00           | 242.00             | 304.00            | 474.00                      | 350.00         |  |
| 1925 . . . .                 | 560 016               | 15 138             | 575 154      | 476.05                                     | 350.17           | 180.10             | 159.41            | 475.03                      | 350.00         |  |
| 1926 . . . .                 | 639 091               | 14 331             | 653 422      | 510.00                                     | 377.00           | 149.00             | 149.00            | 510.00                      | 377.00         |  |
| <i>Locomotori elettrici.</i> |                       |                    |              |  |                  |                    |                   |                             |                |  |
| 1922 . . . .                 | ..                    | 1 389              | 1 389        | 25.83                                      | 18.48            | 5.38               | 2.05              | 22.18                       | 15.88          |  |
| 1923 . . . .                 | ..                    | 1 296              | 1 296        | 18.30                                      | 13.88            | 3.58               | 1.73              | 16.69                       | 11.43          |  |
| 1924 . . . .                 | ..                    | 1 437              | 1 437        | 16.30                                      | 11.00            | 2.90               | 1.00              | 14.00                       | 10.85          |  |
| 1925 . . . .                 | ..                    | 1 294              | 1 294        | 11.78                                      | 9.03             | 2.47               | 1.61              | 11.33                       | 8.00           |  |
| 1926 . . . .                 | ..                    | 1 402              | 1 402        | 10.00                                      | 8.00             | 3.00               | 2.00              | 10.00                       | 8.00           |  |

**5. Movimento e prodotti del traffico.**

**a) Numero e prodotto dei viaggiatori e prodotto dei bagagli.**

| Anni | Numero dei viaggiatori |                        |                         |                          |              | Numero dei biglietti di abbonamento |           | Prodotto dei viaggiatori          |  |   | Prodotto dei bagagli<br>Migliaia di lire |
|------|------------------------|------------------------|-------------------------|--------------------------|--------------|-------------------------------------|-----------|-----------------------------------|--|---|--|
|      | a tariffa ordinaria    |                        |                         | a tariffa ridotta<br>(c) | in complesso | normali                             | speciali  | assoluto<br>—<br>Migliaia di lire | medio  |   |  |
|      | differenziale<br>(a)   | a base costante<br>(a) | andata e ritorno<br>(b) |                          |              |                                     |           |                                   | per chilo-<br>metro di lun-<br>ghezza<br>esercitata<br>—<br>Lire | per treno-<br>chilo-<br>metro<br>del<br>traffico<br>—<br>Lire |  |
|      |                        |                        |                         |                          |              |                                     |           |                                   |  |   |  |
| 1922 | 84 531 641             | ..                     | 10 112 112              | 94 643 753               | 79 688       | 42 501                              | 1 154 100 | 73 406                            | 19.0138  | 48 746  |  |
| 1923 | 87 680 177             | 332 138                | 12 132 363              | 100 144 678              | 81 533       | 44 978                              | 1 198 283 | 76 110                            | 20.1384  | 51 304  |  |
| 1924 | 58 908 614             | 27 895 789             | 11 472 197              | 98 276 600               | 102 406      | 63 759                              | 1 324 291 | 84 179                            | 20.0985  | 53 284  |  |
| 1925 | 14 114 328             | 34 585 113             | 36 584 385              | 22 292 907               | 107 576 733  | 130 562                             | 1 594 844 | 99 479                            | 21.4776  | 65 181  |  |
| 1926 | 14 380 448             | 35 699 476             | 37 715 395              | 26 547 700               | 114 343 019  | 130 060                             | 1 636 633 | 101 989                           | 20.5871  | 68 539  |  |

**b) Quantità e prodotto dei trasporti a grande velocità e a piccola velocità.**

| Anni | Quantità delle merci e del bestiame |                    |                 |                  | Prodotto complessivo dei trasporti<br>(compresi anche i trasporti non specificati) |   |  |
|------|-------------------------------------|--------------------|-----------------|------------------|--|---|--|
|      | Merci                               |                    |                 | Bestiame         | assoluto<br>—<br>Migliaia di lire  | medio   |  |
|      | a grande velocità                   | a piccola velocità | Totale          |                  |  | per chilometro<br>di lunghezza<br>esercitata<br>—<br>Lire | per<br>treno-chilometro<br>del traffico<br>—<br>Lire |
|      | —<br>Tonnellate                     | —<br>Tonnellate    | —<br>Tonnellate | —<br>N. dei capi |  |   |  |
| 1922 | 2 376 207                           | 33 887 026         | 36 263 233      | ..               | 1 785 768  | 113 584   | 33.0896  |
| 1923 | 2 585 157                           | 42 054 817         | 44 639 974      | 2 033 162        | 2 028 221  | 129 441   | 40.5096  |
| 1924 | 2 539 209                           | 49 727 815         | 52 267 024      | 3 021 615        | 2 310 486  | 144 360   | 42.2609  |
| 1925 | 2 865 834                           | 55 024 249         | 57 890 083      | 1 865 262        | 2 953 290  | 184 212   | 49.7714  |
| 1926 | 2 854 187                           | 55 617 465         | 58 471 652      | 1 882 513        | 3 170 564  | 197 580   | 50.2908  |

(a) La distinzione della tariffa ordinaria in « differenziale » ed « a base costante » si ebbe a partire dall'anno 1925, in cui furono modificate le tariffe.

(b) Nel 1923 i biglietti di andata e ritorno, già soppressi, vennero ripristinati per i percorsi fino a km. 100; dal 1925, oltre che per detti percorsi vennero rilasciati biglietti di andata e ritorno anche per i Capluoghi di Provincia.

(c) Il sensibile aumento dei prodotti dei biglietti di abbonamenti speciali è dovuto all'aumentata vendita dei biglietti per zone.

Segue — *Esercizio ferroviario dello Stato — Movimento e prodotti del traffico*

c) *Quantità delle merci,*

distinte secondo che furono caricate nelle stazioni interne o negli scali marittimi, o che provenivano da linee di altra Amministrazione ferroviaria, confinanti colla rete dello Stato.

| <i>Esercizi finanziari</i> | <i>Quantità delle merci</i>   |  |   |                     |
|----------------------------|-------------------------------|--|---|---------------------|
|                            | <i>caricate</i>               |  | <i>provenienti da linee di altra Amministrazione ferroviaria, confinanti colla rete dello Stato</i> | <i>in complesso</i> |
|                            | <i>nelle stazioni interne</i> | <i>negli scali marittimi del Regno (a)</i> |   |                     |
|                            | —<br>Tonnellate               | —<br>Tonnellate                            | —<br>Tonnellate   | —<br>Tonnellate     |
| 1921-922 . . . . .         | 26 822 058                    | 10 120 572                                 | 4 735 040   | 41 677 670          |
| 1922-923 . . . . .         | 30 091 258                    | 12 034 923                                 | 6 296 410   | 48 422 591          |
| 1923-924 . . . . .         | 33 874 651                    | 13 411 274                                 | 6 859 884   | 54 145 809          |
| 1924-925 . . . . .         | 38 832 635                    | 15 290 239                                 | 9 047 974   | 63 170 848          |
| 1925-926 . . . . .         | 39 636 409                    | 15 210 882                                 | 10 427 714  | 65 275 005          |

d) *Quantità delle merci trasportate nei singoli mesi e per Compartimenti ferroviari.*

(Esercizio finanziario 1925-926).

| <i>Mesi</i><br>—<br><i>Compartimenti ferroviari</i>       | <i>Merci trasportate</i>       |                    |                                       |                  |           |
|---|--------------------------------|--------------------|---------------------------------------|------------------|-----------|
|   | <i>per conto del commercio</i> |                    | <i>per conto dell'Amministrazione</i> | <i>in totale</i> |           |
|   | <i>a carro completo</i>        | <i>in collette</i> |                                       |                  |           |
|   | —<br>Tonn.                     | —<br>Tonn.         | —<br>Tonn.                            | —<br>Tonn.       |           |
| <i>Quantità delle merci trasportate nei singoli mesi.</i> |                                |                    |                                       |                  |           |
| 1925  | Luglio . . . . .               | 4 577 551          | 417 010                               | 487 047          | 5 481 608 |
|   | Agosto . . . . .               | 4 476 657          | 386 649                               | 553 355          | 5 416 661 |
|   | Settembre . . . . .            | 4 776 074          | 414 516                               | 486 933          | 5 677 523 |
|   | Ottobre . . . . .              | 4 972 445          | 454 025                               | 518 132          | 5 944 602 |
|   | Novembre . . . . .             | 4 263 783          | 401 916                               | 481 652          | 5 147 351 |
| Dicembre . . . . .  | 4 231 446                      | 404 617            | 492 865                               | 5 128 928        |           |
| 1926  | Gennaio . . . . .              | 3 867 152          | 357 416                               | 468 397          | 4 692 965 |
|   | Febbraio . . . . .             | 4 132 139          | 370 478                               | 461 406          | 4 964 023 |
|   | Marzo . . . . .                | 4 934 527          | 443 334                               | 655 496          | 6 033 357 |
|   | Aprile . . . . .               | 4 461 436          | 404 267                               | 724 472          | 5 590 175 |
|   | Maggio . . . . .               | 4 608 665          | 403 580                               | 679 474          | 5 691 719 |
|   | Giugno . . . . .               | 4 444 646          | 401 866                               | 659 581          | 5 506 093 |
| TOTALE . . . . .  | 53 746 521                     | 4 859 674          | 6 668 810                             | 65 275 005       |           |

*Quantità delle merci trasportate per Compartimenti ferroviari.*

|                           |            |           |           |            |
|---------------------------|------------|-----------|-----------|------------|
| Torino . . . . .          | 6 395 147  | 759 098   | 424 661   | 7 578 906  |
| Milano . . . . .          | 8 879 141  | 1 011 037 | 417 238   | 10 307 416 |
| Venezia . . . . .         | 3 763 111  | 397 038   | 790 298   | 4 950 447  |
| Trieste . . . . .         | 5 744 950  | 175 218   | 433 806   | 6 353 974  |
| Genova . . . . .          | 8 304 546  | 408 514   | 726 295   | 9 439 355  |
| Bologna . . . . .         | 3 013 709  | 336 772   | 138 257   | 3 488 738  |
| Firenze . . . . .         | 5 822 171  | 471 490   | 979 135   | 7 272 796  |
| Ancona . . . . .          | 2 080 074  | 211 614   | 498 316   | 2 799 004  |
| Roma . . . . .            | 2 318 669  | 199 205   | 603 526   | 3 121 400  |
| Napoli . . . . .          | 2 389 641  | 272 540   | 642 101   | 3 304 282  |
| Bari . . . . .            | 1 563 683  | 133 797   | 312 854   | 2 010 334  |
| Reggio Calabria . . . . . | 621 573    | 104 212   | 225 760   | 951 545    |
| Palermo . . . . .         | 2 531 155  | 304 648   | 414 832   | 3 250 635  |
| Cagliari . . . . .        | 309 951    | 74 491    | 61 731    | 416 173    |
| TOTALE . . . . .          | 53 746 521 | 4 859 674 | 6 668 810 | 65 275 005 |

(a) Per l'esercizio finanziario 1925-926 se ne veda la specificazione per porto e per qualità di merce nei prospetti alla pagina seguente.

Segue — *Esercizio ferroviario dello Stato — Movimento e prodotti del traffico.*

e) Specificazione delle principali merci caricate negli scali marittimi del Regno  
(Esercizio finanziario 1925-926).

| Porti<br>(a)                               | Merci caricate per conto del commercio |                  |                |                |                                    |                    |                  |                     |
|--|--|------------------|----------------|----------------|------------------------------------|--------------------|------------------|---------------------|
|  | Carboni                                | Cereali          | Cotoni         | Petrolio       | Fosfati,<br>fosforiti<br>e concimi | Sale<br>e tabacchi | Altre<br>merci   | In<br>totale<br>(A) |
|  | Quantità in tonnellate                 |                  |                |                |                                    |                    |                  |                     |
| Genova . . . . .                           | 2 446 771                              | 998 639          | 158 266        | 1 481          | 68 437                             | 97 303             | 1 810 412        | 5 581 309           |
| Livorno . . . . .                          | 644 239                                | 53 254           | 692            | 78 649         | 64 441                             | 21 865             | 149 532          | 1 012 672           |
| Venezia . . . . .                          | 559 046                                | 156 756          | 72 349         | 30 172         | 227 457                            | 45 636             | 178 508          | 1 269 924           |
| Trieste . . . . .                          | 150 695                                | 91 799           | 58 197         | 45 333         | 7 765                              | 33 108             | 714 528          | 1 101 425           |
| Savona . . . . .                           | 390 395                                | ..               | ..             | 85 090         | 5 956                              | ..                 | 224 544          | 705 985             |
| Napoli P. M. . . . .                       | 125 821                                | 146 663          | 3 507          | ..             | 17 712                             | 415                | 151 034          | 445 152             |
| Civitavecchia . . . . .                    | 320 695                                | 53 101           | ..             | ..             | 6 303                              | 21 085             | 62 151           | 463 335             |
| Ancona . . . . .                           | 137 413                                | 27 612           | 245            | 798            | 89 824                             | 18 267             | 80 507           | 354 666             |
| Spezia . . . . .                           | 265 086                                | ..               | ..             | ..             | 55 465                             | ..                 | 101 153          | 421 704             |
| Fiume . . . . .                            | 9 711                                  | 27 800           | 671            | 53 633         | 97 962                             | 1 696              | 139 429          | 330 902             |
| Torre Annunziata . . . . .                 | 30 131                                 | ..               | ..             | ..             | ..                                 | ..                 | 6 366            | 36 497              |
| Brindisi . . . . .                         | 10 533                                 | 3 170            | ..             | ..             | 6 280                              | ..                 | 15 692           | 35 675              |
| Porti della Sicilia . . . . .              | 75 139                                 | 6 550            | ..             | 22 190         | 46 119                             | 865                | 147 656          | 298 519             |
| Porti minori del Continente . . . . .      | 95 013                                 | 16 158           | ..             | 1 303          | 45 946                             | 8 736              | 89 627           | 256 733             |
| Stazione di S. Giuseppe di Cairo . . . . . | 304 665                                | ..               | ..             | ..             | ..                                 | ..                 | 6 950            | 311 615             |
| Porti della Sardegna . . . . .             | 12 438                                 | 2 989            | ..             | 188            | 2 612                              | 158                | 80 585           | 98 970              |
| <b>TOTALE . . . . .</b>                    | <b>5 577 791</b>                       | <b>1 584 491</b> | <b>293 927</b> | <b>318 837</b> | <b>742 279</b>                     | <b>249 134</b>     | <b>3 958 674</b> | <b>12 725 133</b>   |

| Porti<br>(a)                               | Merci caricate per conto dell'Amministrazione |               |                  | Merci caricate<br>per conto<br>del commercio<br>e per conto<br>dell'Amministrazione<br>in complesso<br>(A + B) |
|--|---|---------------|------------------|--|
|  | Carboni                                       | Altre merci   | In totale<br>(B) |  |
|  | Quantità in tonnellate                        |               |                  |  |
| Genova . . . . .                           | 339 745                                       | 23 287        | 363 032          | 5 944 341  |
| Livorno . . . . .                          | 378 849                                       | ..            | 378 849          | 1 391 521  |
| Veneria . . . . .                          | 71 889  | 6 636         | 78 525           | 1 348 449  |
| Trieste . . . . .                          | 40 939  | 3 411         | 44 350           | 1 145 775  |
| Savona . . . . .                           | 110 376                                       | 9 040         | 119 416          | 825 401  |
| Napoli P. M. . . . .                       | 240 143                                       | 23 604        | 263 747          | 708 899  |
| Civitavecchia . . . . .                    | 193 293                                       | ..            | 193 293          | 656 628  |
| Ancona . . . . .                           | 229 897                                       | 2 762         | 232 659          | 587 325  |
| Spezia . . . . .                           | 123 246                                       | ..            | 123 246          | 544 950  |
| Fiume . . . . .                            | 6 797   | 2 640         | 9 437            | 340 339  |
| Torre Annunziata . . . . .                 | 85 796  | ..            | 85 796           | 122 293  |
| Brindisi . . . . .                         | 54 773  | 644           | 55 417           | 91 092   |
| Porti della Sicilia . . . . .              | 231 843                                       | 1 611         | 233 454          | 531 973  |
| Porti minori del Continente . . . . .      | 264 772                                       | 706           | 265 478          | 522 261  |
| Stazione di S. Giuseppe di Cairo . . . . . | ..  | ..            | ..               | 311 615  |
| Porti della Sardegna . . . . .             | 32 762  | 6 288         | 39 050           | 138 020  |
| <b>TOTALE . . . . .</b>                    | <b>2 405 120</b>                              | <b>30 629</b> | <b>2 435 749</b> | <b>15 210 882</b>  |

(a) I porti sono disposti in ordine decrescente della quantità della merce caricata in complesso (per conto del commercio e per conto dell'Amministrazione).

Segue — *Esercizio ferroviario dello Stato — Movimento e prodotti del traffico.*f) *Quantità delle merci importate da reti estere ed esportate su reti estere  
(già comprese nel carico generale della rete).*

| Esercizi<br>finanziari                 | Transito di    |         |                 |         |           |          |            |          |            |           |         | in<br>complesso<br>—<br>Tonn. |
|--|----------------|---------|-----------------|---------|-----------|----------|------------|----------|------------|-----------|---------|-------------------------------|
|  | Venim-<br>igia | Modane  | Domodo-<br>sola | Livino  | Chasso    | Brennero | S. Candido | Tarvisio | Piedicolle | Postumia  | Fiume   |                               |
|  | Tonn.          | Tonn.   | Tonn.           | Tonn.   | Tonn.     | Tonn.    | Tonn.      | Tonn.    | Tonn.      | Tonn.     | Tonn.   |                               |
| <b>Merci importate da reti estere.</b> |                |         |                 |         |           |          |            |          |            |           |         |                               |
| 1921-922...                            | 146 527        | 469 457 | 645 394         | 67 896  | 219 189   | 328 152  | 25 968     | 704 198  | 121 007    | 497 216   | ..      | 3 225 004                     |
| 1922-923...                            | 178 253        | 645 229 | 392 996         | 95 335  | 454 865   | 953 081  | 37 467     | 586 598  | 235 326    | 609 807   | ..      | 4 188 957                     |
| 1923-924...                            | 253 079        | 627 839 | 418 113         | 118 081 | 469 806   | 531 666  | 69 865     | 955 957  | 282 156    | 740 462   | ..      | 4 467 024                     |
| 1924-925...                            | 244 672        | 657 288 | 957 120         | 192 390 | 997 530   | 402 199  | 71 250     | 815 200  | 376 488    | 1 216 493 | 187 264 | 6 117 894                     |
| 1925-926...                            | 154 996        | 787 686 | 994 651         | 175 462 | 1 490 994 | 368 214  | 76 316     | 968 102  | 281 046    | 1 839 437 | 219 178 | 7 296 082                     |

*Merci importate nei singoli mesi.**(Esercizio finanziario 1925-926)*

| 1925       |        |        |        |        |         |        |       |         |        |         |        |         |
|------------|--------|--------|--------|--------|---------|--------|-------|---------|--------|---------|--------|---------|
| Luglio..   | 13 044 | 58 824 | 69 724 | 11 046 | 108 658 | 25 706 | 5 273 | 63 351  | 24 152 | 89 495  | 12 426 | 481 699 |
| Agosto..   | 12 000 | 68 537 | 77 650 | 13 313 | 95 304  | 30 321 | 5 340 | 69 134  | 25 703 | 107 430 | 15 850 | 518 582 |
| Settembre. | 11 900 | 63 222 | 89 129 | 15 533 | 108 390 | 27 783 | 6 776 | 64 573  | 27 680 | 110 700 | 16 983 | 542 669 |
| Ottobre..  | 13 739 | 66 950 | 98 093 | 16 363 | 132 108 | 36 666 | 6 946 | 84 207  | 22 140 | 153 801 | 28 869 | 659 882 |
| Novembre.  | 11 944 | 75 334 | 83 172 | 14 371 | 107 039 | 32 822 | 5 587 | 70 763  | 23 099 | 159 881 | 28 185 | 607 147 |
| Dicembre.. | 15 687 | 63 121 | 83 567 | 13 610 | 123 348 | 28 340 | 6 530 | 73 142  | 23 480 | 171 374 | 28 810 | 631 009 |
| 1926       |        |        |        |        |         |        |       |         |        |         |        |         |
| Gennaio..  | 15 433 | 66 129 | 83 556 | 14 532 | 120 333 | 37 532 | 5 968 | 69 411  | 23 612 | 174 254 | 18 938 | 629 698 |
| Febbraio.. | 12 197 | 64 489 | 96 398 | 15 155 | 121 202 | 35 644 | 4 791 | 69 682  | 23 185 | 182 608 | 18 028 | 643 379 |
| Marzo..    | 13 743 | 68 891 | 94 147 | 16 854 | 155 576 | 35 874 | 8 933 | 89 996  | 29 544 | 198 515 | 15 096 | 727 169 |
| Aprile..   | 12 633 | 56 497 | 70 996 | 15 248 | 119 853 | 26 610 | 7 313 | 97 579  | 21 667 | 183 959 | 12 125 | 624 420 |
| Maggio..   | 10 257 | 59 686 | 67 092 | 14 363 | 116 665 | 27 588 | 6 595 | 109 189 | 17 438 | 174 295 | 14 614 | 617 782 |
| Giugno..   | 12 419 | 76 066 | 81 127 | 15 074 | 122 518 | 23 328 | 6 264 | 107 075 | 19 346 | 133 175 | 16 254 | 612 646 |

*Merci esportate su reti estere.*

|             |         |         |         |         |         |         |        |         |         |         |         |           |
|-------------|---------|---------|---------|---------|---------|---------|--------|---------|---------|---------|---------|-----------|
| 1921-922... | 89 631  | 298 866 | 122 890 | 100 577 | 248 575 | 279 277 | 1 355  | 234 407 | 31 419  | 291 502 | ..      | 1 698 499 |
| 1922-923... | 60 375  | 300 739 | 154 213 | 185 503 | 247 586 | 192 563 | 2 705  | 274 409 | 49 475  | 346 744 | ..      | 1 814 312 |
| 1923-924... | 138 917 | 381 053 | 189 451 | 192 517 | 322 273 | 373 275 | 5 796  | 766 822 | 150 080 | 490 742 | ..      | 3 010 926 |
| 1924-925... | 85 224  | 238 773 | 206 397 | 178 941 | 333 746 | 524 174 | 12 075 | 385 662 | 212 600 | 822 238 | 113 590 | 3 213 480 |
| 1925-926... | 59 663  | 208 177 | 134 415 | 122 023 | 411 221 | 469 423 | 6 478  | 365 751 | 156 805 | 744 094 | 132 359 | 2 810 409 |

*Merci esportate nei singoli mesi.**(Esercizio finanziario 1925-926)*

| 1925       |       |        |        |        |        |        |       |        |        |        |        |         |
|------------|-------|--------|--------|--------|--------|--------|-------|--------|--------|--------|--------|---------|
| Luglio..   | 5 913 | 16 329 | 15 898 | 10 781 | 41 254 | 65 165 | 1 139 | 37 824 | 12 766 | 79 825 | 13 470 | 300 364 |
| Agosto..   | 5 382 | 13 762 | 12 795 | 9 876  | 31 182 | 32 563 | 348   | 26 866 | 9 245  | 57 450 | 8 859  | 208 328 |
| Settembre. | 6 019 | 14 810 | 14 268 | 11 906 | 33 963 | 35 164 | 538   | 22 368 | 14 368 | 60 419 | 15 510 | 229 333 |
| Ottobre..  | 6 178 | 23 675 | 13 694 | 15 842 | 40 665 | 38 886 | 946   | 25 780 | 16 268 | 65 185 | 12 568 | 259 687 |
| Novembre.  | 5 458 | 25 639 | 11 360 | 13 692 | 33 712 | 26 230 | 620   | 30 148 | 12 242 | 71 047 | 9 592  | 239 740 |
| Dicembre.. | 5 317 | 22 822 | 9 887  | 10 511 | 30 093 | 28 482 | 544   | 25 469 | 13 677 | 63 950 | 5 900  | 216 652 |
| 1926       |       |        |        |        |        |        |       |        |        |        |        |         |
| Gennaio..  | 3 708 | 15 428 | 7 242  | 7 183  | 27 343 | 22 561 | 638   | 27 346 | 12 050 | 57 741 | 9 792  | 191 032 |
| Febbraio.. | 3 964 | 16 992 | 12 541 | 9 014  | 25 367 | 30 718 | 430   | 25 813 | 10 349 | 57 433 | 8 215  | 200 836 |
| Marzo..    | 4 478 | 7 918  | 8 204  | 8 528  | 34 855 | 36 412 | 380   | 34 821 | 13 229 | 53 560 | 5 257  | 207 672 |
| Aprile..   | 3 816 | 16 843 | 7 140  | 8 082  | 30 692 | 25 493 | 239   | 29 158 | 10 233 | 57 294 | 5 144  | 194 134 |
| Maggio..   | 4 020 | 17 052 | 9 773  | 9 407  | 41 815 | 37 186 | 438   | 40 455 | 18 602 | 63 332 | 25 282 | 267 362 |
| Giugno..   | 5 410 | 16 907 | 11 613 | 7 201  | 40 250 | 90 563 | 218   | 39 703 | 13 776 | 56 858 | 12 770 | 295 269 |



Segue — *Esercizio ferroviario dello Stato — Movimento e prodotti del traffico.*

g) Numero dei carri carichi di *uva, mosto, vino* e di *recipienti vuoti* durante le campagne vendemmiali dal 1922 al 1925.

| Compartimenti<br>ferroviari   | 1922                             |                            | 1923                             |                            | 1924                             |                            | 1925                             |                            |
|-------------------------------|----------------------------------|----------------------------|----------------------------------|----------------------------|----------------------------------|----------------------------|----------------------------------|----------------------------|
|                               | Carri di uva,<br>mosto<br>e vino | Carri<br>di<br>fusti vuoti | Carri di uva,<br>mosto<br>e vino | Carri<br>di<br>fusti vuoti | Carri di uva,<br>mosto<br>e vino | Carri<br>di<br>fusti vuoti | Carri di uva,<br>mosto<br>e vino | Carri<br>di<br>fusti vuoti |
| Torino . . . . .              | 3 042                            | 1 843                      | 6 380                            | 2 322                      | 4 381                            | 3 387                      | 4 038                            | 2 436                      |
| Milano . . . . .              | 1 659                            | 5 698                      | 1 126                            | 5 909                      | 1 989                            | 14 814                     | 1 683                            | 8 598                      |
| Venezia . . . . .             | 601                              | 499                        | 904                              | 706                        | 2 109                            | 1 089                      | 2 420                            | 945                        |
| Genova . . . . .              | 633                              | 416                        | 746                              | 427                        | 1 179                            | 564                        | 709                              | 242                        |
| Bologna . . . . .             | 15 819                           | 2 451                      | 13 340                           | 1 131                      | 23 158                           | 1 267                      | 17 468                           | 750                        |
| Firenze . . . . .             | 240                              | 153                        | 450                              | 229                        | 1 610                            | 354                        | 480                              | 149                        |
| Trento . . . . .              | 940                              | 133                        | ..                               | ..                         | ..                               | ..                         | ..                               | ..                         |
| Ancona . . . . .              | 1 299                            | 364                        | 1 138                            | 200                        | 6 054                            | 843                        | 5 638                            | 839                        |
| Roma . . . . .                | 898                              | 294                        | 1 428                            | 316                        | 1 266                            | 98                         | 1 237                            | 71                         |
| Napoli . . . . .              | 591                              | 268                        | 756                              | 462                        | 2 061                            | 563                        | 1 738                            | 493                        |
| Bari . . . . .                | 2 560                            | 1 050                      | 3 040                            | 1 654                      | 6 212                            | 2 174                      | 7 455                            | 1 276                      |
| Reggio Calabria . . . . .     | 453                              | 35                         | 478                              | 26                         | 691                              | 81                         | 710                              | 31                         |
| Palermo . . . . .             | 1 922                            | 994                        | 1 746                            | 902                        | 3 856                            | 1 687                      | 3 720                            | 1 187                      |
| <b>Totale annuo . . . . .</b> | <b>30 657</b>                    | <b>14 198</b>              | <b>31 532</b>                    | <b>14 284</b>              | <b>54 566</b>                    | <b>26 921</b>              | <b>47 296</b>                    | <b>1 017</b>               |

h) Numero dei carri di *agrumi* carichi in Calabria ed in Sicilia.

| Destinazione dei carri                                  | Esercizi finanziari |               |               |               |               |
|---|---------------------|---------------|---------------|---------------|---------------|
|   | 1921-922            | 1922-923      | 1923-924      | 1924-925      | 1925-926      |
| Carri carichi e rimasti in Sicilia . . . . .            | 8 121               | 8 534         | 11 657        | 13 713        | 14 692        |
| » » e destinati in Italia . . . . .                     | 6 232               | 7 272         | 8 199         | 6 681         | 7 017         |
| » » » all'estero via Ventimiglia . . . . .              | 729                 | 257           | 174           | 52            | 102           |
| » » » » Modane . . . . .                                | 3 001               | 1 895         | 1 185         | 708           | 501           |
| » » » » Domodossola . . . . .                           | 161                 | 249           | 218           | 139           | 183           |
| » » » » Luino . . . . .                                 | ..                  | ..            | ..            | ..            | ..            |
| » » » » Chiasso . . . . .                               | 1 183               | 1 077         | 1 577         | 2 125         | 2 176         |
| » » » » Brennero . . . . .                              | 3 351               | 1 874         | 3 370         | 4 735         | 4 198         |
| » » » » Tarvisio . . . . .                              | 809                 | 180           | 259           | 1 491         | 1 787         |
| » » » » Postumia . . . . .                              | 58                  | 186           | 249           | 757           | 1 146         |
| <b>Totale carri esportati . . . . .</b>                 | <b>9 292</b>        | <b>5 718</b>  | <b>7 032</b>  | <b>10 007</b> | <b>10 093</b> |
| <b>Totale carri carichi in Sicilia . . . . .</b>        | <b>23 645</b>       | <b>21 524</b> | <b>26 833</b> | <b>30 401</b> | <b>31 802</b> |
| Carri carichi in Calabria e rimasti in Italia . . . . . | 2 902               | 4 178         | 3 890         | 4 320         | 3 697         |
| » » » passati all'estero . . . . .                      | 266                 | 121           | 203           | 844           | 515           |
| <b>Totale carri carichi in Calabria . . . . .</b>       | <b>3 168</b>        | <b>4 299</b>  | <b>4 093</b>  | <b>5 164</b>  | <b>4 212</b>  |

## Segue — Esercizio ferroviario dello Stato.

## 6. Servizio del Ferry-boats attraverso lo Stretto di Messina.

| Anni | Lunghezza delle linee in esercizio<br>Km. | Entrate                  |         |                  |            |  | Spese complessive |               |
|------|---|--------------------------|---------|------------------|------------|--|-------------------|---------------|
|      |   | ordinarie dell'esercizio |         |                  |            | comple-mentari<br>Introiti per rimborso di spesa |                   | Comples- sive |
|      |   | Viaggiatori              | Bagagli | Merci e bestiami | Totale     |  |                   |               |
|      |   | Lire                     | Lire    | Lire             | Lire       |  |                   |               |
| 1922 | 23  | 1 043 570                | 86 810  | 3 013 451        | 4 143 840  | 60   | 4 143 840         | 9 017 246     |
| 1923 |   | 1 314 749                | 128 591 | 6 135 626        | 7 578 966  | ..   | 7 579 571         | 8 059 183     |
| 1924 |   | 1 815 143                | 149 007 | 6 082 921        | 8 047 071  | ..   | 8 047 071         | 8 262 035     |
| 1925 |   | 1 818 097                | 149 702 | 8 025 597        | 9 993 396  | ..   | 9 993 396         | 10 484 140    |
| 1926 |   | 1 966 842                | 114 394 | 8 239 075        | 10 320 311 | ..   | 10 320 311        | 10 128 974    |

## 7. Linee della Sicilia.

a scartamento ridotto

| Anni | Lunghezza delle linee in esercizio |              | Entrate                  |         |                  |                    |  | Spese complessive |               |
|------|------------------------------------|--------------|--------------------------|---------|------------------|--------------------|--|-------------------|---------------|
|      | reale (al 31 dicembre)<br>Km.      | media<br>Km. | ordinarie dell'esercizio |         |                  |                    | comple-mentari<br>Introiti per rimborso di spesa |                   | comples- sive |
|      |                                    |              | Prodotti del traffico    |         |                  | Introiti indiretti |  |                   |               |
|      |                                    |              | Viaggiatori              | Bagagli | Merci e bestiami |                    |  |                   |               |
| Lire | Lire                               | Lire         | Lire                     | Lire    | Lire             | Lire               | Lire   |                   |               |
| 1922 | 402,088                            | 362,223      | 4 170 972                | 40 527  | 1 785 229        | 33 158             | 700 592  | 7 030 478         | 20 285 674    |
| 1923 | 453,210                            | 404,188      | 4 390 456                | 42 404  | 1 975 124        | 158 482            | 1 063 137  | 7 629 603         | 22 945 348    |
| 1924 | 461,118                            | 460,419      | 4 720 055                | 51 018  | 1 944 811        | ..                 | ..   | 6 715 884         | 22 357 270    |
| 1925 | 461,924                            | 461,824      | 4 955 197                | 50 601  | 2 816 444        | ..                 | ..   | 7 822 242         | 31 928 390    |
| 1926 | 461,824                            | 461,824      | 4 915 174                | 58 051  | 3 059 544        | ..                 | ..   | 8 032 769         | 33 969 525    |

## 8. Entrate e spese dell'esercizio. (a)

| Anni | Entrate (depurate dalle tasse erariali) |                    |   | Spese                                |                               |                  |                        |                     |   |                |         |
|------|---|--------------------|---|--------------------------------------|-------------------------------|------------------|------------------------|---------------------|---|----------------|---------|
|      | Entrate ordinarie di esercizio          |                    | Entrate complementari<br>Introiti per rimborso di spesa | Spese ordinarie di esercizio         |                               |                  |                        | Spese complementari |   |                |         |
|      | Prodotti del traffico                   | Introiti indiretti |   | Spese generali della amministrazione | Spese per prestazioni diverse | Servizi centrali | Servizi dell'esercizio |                     | Lavori per riparare e prevenire danni di forza maggiore | Rinno- vamento |         |
|      |   |                    | Movimento e traffico                                    |                                      |                               |                  | Trasione e materiale   | Lavori              |   |                |         |
|      | Migliaia di lire                        |                    |   |                                      |                               |                  |                        |                     |   |                |         |
| 1922 | 2 994 322                               | 121 847            | 153 973   | 346 239                              | 14 538                        | 108 479          | 1 194 476              | 1 900 981           | 579 504   | 48 103         | 82 222  |
| 1923 | 3 277 841                               | 98 399             | 158 788   | 438 091                              | 14 167                        | 89 306           | 1 087 371              | 1 680 682           | 575 411   | 32 427         | 108 777 |
| 1924 | 3 688 061                               | 104 928            | 140 284   | 522 991                              | 4 017                         | 62 131           | 920 034                | 1 554 114           | 540 293   | 23 356         | 130 873 |
| 1925 | 4 613 316                               | 96 883             | 142 593   | 526 929                              | 9 800                         | 72 752           | 1 060 725              | 1 882 089           | 600 644   | 26 515         | 223 474 |
| 1926 | 4 875 737                               | 111 276            | 162 496   | 516 871                              | 17 852                        | 76 469           | 1 128 619              | 1 911 043           | 694 298   | 43 923         | 237 827 |

## Riassunto delle entrate e delle spese

| Anni | Entrata complessiva          |                                     |  | Spesa complessiva            |                                     |  |                                 | Differenza tra l'Entrata e la Spesa |                                     |  |
|------|------------------------------|-------------------------------------|--|------------------------------|-------------------------------------|--|---------------------------------|-------------------------------------|-------------------------------------|--|
|      | assoluta<br>Migliaia di lire | per chilometro in esercizio<br>Lire | per ciascun chilo metro percorso dai treni in genere<br>Lire | assoluta<br>migliaia di lire | per chilometro in esercizio<br>Lire | per ciascun chilo metro percorso dai treni in genere<br>Lire | per 100 lire di entrata<br>Lire | assoluta<br>Migliaia di lire        | per chilometro in esercizio<br>Lire | per ciascun chilo metro percorso dai treni in genere<br>Lire |
|      |                              |                                     |  |                              |                                     |  |                                 |                                     |                                     |  |
|      |                              |                                     |  |                              |                                     |  |                                 |                                     |                                     |  |
| 1922 | 3 270 142                    | 207 998                             | 26,088   | 4 274 542                    | 274 430                             | 37,104   | 130,7                           | -1004 400                           | - 68 432                            | - 11,055   |
| 1923 | 3 530 028                    | 225 287                             | 30,147   | 4 026 322                    | 265 763                             | 36,083   | 114,1                           | - 496 294                           | - 30 466                            | - 6,076  |
| 1924 | 3 938 251                    | 260 653                             | 33,082   | 3 757 809                    | 238 925                             | 31,000   | 95,3                            | + 175 442                           | + 11 728                            | + 1,375  |
| 1925 | 4 852 791                    | 303 147                             | 36,010   | 4 203 228                    | 266 719                             | 36,020   | 86,63                           | + 649 563                           | + 40 577                            | + 4,000  |
| 1926 | 5 149 609                    | 320 901                             | 36,082   | 4 626 902                    | 288 334                             | 32,093   | 89,25                           | + 522 607                           | + 32 567                            | + 3,000  |

(a) Non sono comprese le entrate e le spese relative alle Ferrovie a scartamento ridotto della Sicilia e quelle relative al servizio dei Ferry-boats.

## 9. Risultati finanziari

|  | <i>Esercizi finanziari</i>   |             |             |             |             |
|--|--|-------------|-------------|-------------|-------------|
|  | 1921-922   | 1922-923    | 1923-924    | 1924-925    | 1925-926    |
|  | Migliaia di lire.  |             |             |             |             |
| <i>Entrate di esercizio.</i>   |  |             |             |             |             |
| Prodotti del traffico (a) . . . . .  | 2 792 816  | 2 958 147   | 3 279 324   | 4 080 764   | 4 865 540   |
| Introiti diversi e rimborso di spesa . . . . .                             | 182 871  | 175 757     | 158 986     | 171 408     | 167 001     |
|  | 2 975 687  | 3 133 904   | 3 438 310   | 4 252 172   | 5 032 541   |
| <i>Spese di esercizio.</i>   |  |             |             |             |             |
| Spese ordinarie (a) . . . . .  | 3 937 694  | 3 697 822   | 3 407 266   | 3 617 377   | 4 066 494   |
| Spese complementari . . . . .  | 115 632  | (b) 138 212 | (b) 130 785 | (b) 166 858 | (b) 211 573 |
|  | 4 053 326  | 3 836 034   | 3 538 051   | 3 784 235   | 4 278 067   |
| Residuo dell'esercizio . . . . .   | ..   | ..          | ..          | 467 937     | 754 474     |
| Deficit dell'esercizio . . . . .   | 1 077 639  | 702 130     | 99 741      | ..          | ..          |
| Coefficiente di esercizio . . . . .  | 136 21 %   | 122 40 %    | 102 91 %    | 88 90 %     | 85 01 %     |
| <i>Spese accessorie.</i>   |  |             |             |             |             |
| Interessi e ammortamenti pagati al Tesoro . . . . .                        | 167 488  | (c) 174 755 | (c) 175 238 | (c) 233 847 | (c) 283 021 |
| Interessi e ammortamenti pagati a terzi . . . . .                          | 169  | 182         | 146         | 130         | 130         |
| Concorso alle spese per elettrificazione linee . . . . .                   | 544  | 4 154       | 4 222       | 4 268       | 4 361       |
| Versamenti alla riserva . . . . .  | 7 754  | 9 395       | 16 800      | 28 514      | 66 000      |
| Consorzio solifero Sicilia e Corte dei conti . . . . .                     | 120  | 120         | 120         | 120         | 120         |
| Noleggio di carri . . . . .  | 293  | 131         | 6           | ..          | ..          |
|  | 176 368  | 188 737     | 196 532     | 266 879     | 353 632     |
| Avanzo . . . . .   | ..   | ..          | ..          | 201 058     | 400 842     |
| Deficit . . . . .  | 1 254 007  | 890 867     | 296 273     | ..          | ..          |
| <i>Formazione dei versamenti fatti al Tesoro o delle sovvenzioni avute</i> |  |             |             |             |             |
| Proventi   | dall'avanzo dell'esercizio ferroviario . . . . .                       | ..          | ..          | 201 058     | 400 842     |
|  | da entrate eventuali . . . . .   | 41 419      | 25 284      | 22 126      | 21 467      |
|  | da prelevamenti dalla riserva . . . . .                                | ..          | ..          | 16 615      | ..          |
|  | dall'avanzo dell'esercizio della navigazione libera . . . . .          | 533         | ..          | 154         | 49          |
|  |  | 41 952      | 25 284      | 38 895      | 229 476     |
| Oneri  | Deficit dell'esercizio ferroviario . . . . .                           | 1 254 007   | 890 867     | 296 273     | ..          |
|  | Contributo per riduzione di tariffe . . . . .                          | 25 000      | 18 000      | 23 500      | 35 500      |
|  | Restituzione di multe ai fornitori . . . . .                           | 1 793       | 1 868       | 1 876       | 1 379       |
|  | Insufficienza di sovvenzione per la navigazione con le isole . . . . . | 19 098      | 20 400      | 15 389      | 16 806      |
|  | Deficit dell'esercizio di navigazione libera . . . . .                 | ..          | 550         | ..          | ..          |
| Sovvenzione alla gestione boschi Albania . . . . .                         | ..   | ..          | ..          | ..          | 30 000      |
|  | 1 299 898  | 931 685     | 337 038     | 53 685      | 80 293      |
| Versamento al Tesoro . . . . .   | ..   | ..          | ..          | 175 791     | (d) 378 125 |
| Sovvenzione del Tesoro . . . . .   | 1 257 946  | 906 401     | 298 143     | ..          | ..          |

(a) Incluso l'importo della quota del 6 % a favore dell'Opera di Previdenza.

(b) Dalle spese complementari sono state dedotte quelle riguardanti il rinnovamento dei piroscafi.

(c) Dagli interessi ed ammortamenti pagati al Tesoro è stato dedotto l'ammontare di quelli pagati per l'esercizio di navigazione libera e per la navigazione con le isole.

(d) L'avanzo della gestione in L. 378.125.347,34 viene erogato come appresso:

versamento al Tesoro L. 278.594.010,51

id. alla parte straordinaria L. 94.531.331,83 (quarta parte dell'avanzo)

id. alla parte straordinaria L. 5.000.000 (per la sistemazione Anzio-Nettuno)

C. — LINEE FERROVIARIE CONCESSE IN ESERCIZIO  
ALL' INDUSTRIA PRIVATA.

Numero e lunghezza delle linee.

| Anni              | Numero delle linee  |                      |  |                      |           | Lunghezza reale di esercizio |                      |  |                      |           |
|-------------------|---------------------|----------------------|--|----------------------|-----------|------------------------------|----------------------|--|----------------------|-----------|
|                   | a trazione a vapore | a trazione elettrica | a trazione sia a vapore che elettrica con accumulatori | con motore a scoppio | in totale | a trazione a vapore          | a trazione elettrica | a trazione sia a vapore che elettrica con accumulatori | con motore a scoppio | in totale |
|                   | Km.                 | Km.                  | Km.  | Km.                  | Km.       | Km.                          | Km.                  | Km.  | Km.                  | Km.       |
| 1921 (1° gennaio) | 95                  | 15                   | ..   | ..                   | 110       | 3 629                        | 518                  | ..   | ..                   | 4 147     |
| 1923 (Id.)        | 107                 | 20                   | ..   | ..                   | 127       | 3 830                        | 592                  | ..   | ..                   | 4 422     |
| 1925 (Id.)        | 108                 | 29                   | 1  | 1                    | 134       | 3 708                        | 860                  | 34   | 3                    | 4 805     |
| 1926 (Id.)        | 106                 | 31                   | 1  | 1                    | 139       | 3 877                        | 975                  | 34   | 3                    | 4 889     |

D. — TRAMVIE A TRAZIONE MECCANICA.

Lunghezza delle linee al 1° gennaio 1926 secondo i Compartimenti e la specie delle tramvie.

| Compartimenti            | Lunghezza d'esercizio |                      |                  | Compartimenti | Lunghezza d'esercizio |                      |                  |        |       |
|--------------------------|-----------------------|----------------------|------------------|---------------|-----------------------|----------------------|------------------|--------|-------|
|                          | Tramvie intercomunali |                      | Tramvie comunali |               | Tramvie intercomunali |                      | Tramvie comunali | Totale |       |
|                          | a vapore              | a trazione elettrica | Totale           |               | a vapore              | a trazione elettrica | Totale           |        |       |
| Km.                      | Km.                   | Km.                  | Km.              | Km.           | Km.                   | Km.                  |                  |        |       |
| Piemonte . . . . .       | 820                   | 154                  | 154              | 1.128         | Lazio . . . . .       | 28                   | 204              | 403    | 635   |
| Liguria . . . . .        | ..                    | 31                   | 146              | 177           | Abruzzi e Molise      | ..                   | ..               | 2      | 2     |
| Lombardia . . . . .      | 829                   | 451                  | 231              | 1.511         | Campania . . . . .    | ..                   | 135              | 286    | 421   |
| Venezia Trident.         | ..                    | 78                   | 9                | 87            | Puglie . . . . .      | 65                   | 27               | 5      | 97    |
| Veneto . . . . .         | 224                   | 260                  | 105              | 589           | Basilicata . . . . .  | ..                   | ..               | ..     | ..    |
| Venezia Giulia . . . . . | ..                    | 25                   | 97               | 122           | Calabrie . . . . .    | ..                   | ..               | 8      | 8     |
| Emilia . . . . .         | 624                   | 54                   | 231              | 909           | Sicilia . . . . .     | 47                   | 43               | 127    | 217   |
| Toscana . . . . .        | 107                   | 238                  | 110              | 455           | Sardegna . . . . .    | 11                   | ..               | 12     | 23    |
| Marche . . . . .         | ..                    | 29                   | 10               | 39            | REGNO . . . . .       | 2.755                | 1.746            | 1.944  | 6.445 |
| Umbria . . . . .         | ..                    | 17                   | 8                | 25            |                       |                      |                  |        |       |

E. — NUMERO DELLE BICICLETTE, MOTOCICLETTE, MOTOCARROZZETTE,  
AUTOMOBILI E AUTOSCAFI (a).

| Anni           | Biciclette | Motociclette | Motocarroz-zette | Automobili |           |         |                           | Autoscafi |
|----------------|------------|--------------|------------------|------------|-----------|---------|---------------------------|-----------|
|                |            |              |                  | private    | pubbliche | postali | per trasporto delle merci |           |
| 1922 . . . . . | 1 849 272  | 27 851       | 7 900            | 37 164     | 3 871     | 1 180   | 23 269                    | 1 183     |
| 1923 . . . . . | 2 039 161  | 30 902       | 9 013            | 44 331     | 9 424     | 2 702   | 21 785                    | 1 267     |
| 1924 . . . . . | 2 224 025  | 33 366       | 10 042           | 49 119     | 7 893     | 2 776   | 24 899                    | 1 302     |
| 1925 . . . . . | 2 549 718  | 48 825       | 12 976           | 75 842     | 8 984     | 2 878   | 29 851                    | 1 904     |
| 1926 . . . . . | 2 892 523  | 50 693       | 13 613           | 91 566     | 13 316    | 3 295   | 33 213                    | 2 222     |

(a) Non sono compresi gli autoveicoli esenti da tassa, cioè quelli destinati al servizio del R. Esercito, della R. Marina, della R. Aeronautica, dei Corpi Armati, del Corpo Diplomatico, ecc.

Segue — Numero delle biciclette, motociclette, motocarrozze, automobili ed autoscafi.

Ripartizione per Compartimenti nell'anno 1926 (a).

| Compartimenti                | Biciclette       | Moto-<br>ciclette | Motocar-<br>rozze | Automobili           |               |               |              |                 |               |                      |              |                 |                                    | Autoscafi    |
|------------------------------|------------------|-------------------|-------------------|----------------------|---------------|---------------|--------------|-----------------|---------------|----------------------|--------------|-----------------|------------------------------------|--------------|
|                              |                  |                   |                   | private              |               |               |              |                 | pubbliche     | postali              |              |                 | per<br>trasporto<br>delle<br>merci |              |
|                              |                  |                   |                   | con potenza in H. P. |               |               |              | in<br>complesso |               | con potenza in H. P. |              | in<br>complesso |                                    |              |
|                              |                  |                   |                   | da 1<br>a 15         | da 16<br>a 25 | da 26<br>a 40 | oltre 40     |                 |               | da 1<br>a 30         | oltre 30     |                 |                                    |              |
| Piemonte . . . . .           | 413 068          | 7 368             | 2 612             | 1 867                | 9 170         | 1 034         | 204          | 12 275          | 851           | 134                  | 180          | 314             | 3 888                              | 196          |
| Liguria . . . . .            | 55 482           | 1 301             | 782               | 601                  | 2 843         | 511           | 123          | 4 078           | 783           | 75                   | 89           | 164             | 1 697                              | 315          |
| Lombardia . . . . .          | 748 543          | 13 521            | 2 331             | 3 677                | 16 303        | 2 412         | 526          | 22 918          | 3 648         | 173                  | 65           | 238             | 7 138                              | 514          |
| Venezia Tridentina . . . . . | 29 016           | 971               | 112               | 219                  | 639           | 117           | 14           | 989             | 170           | 48                   | 58           | 106             | 484                                | 6            |
| Veneto . . . . .             | 508 633          | 7 094             | 1 251             | 2 053                | 6 624         | 766           | 72           | 9 515           | 883           | 111                  | 174          | 285             | 3 554                              | 383          |
| Venezia Giulia . . . . .     | 23 307           | 636               | 184               | 157                  | 966           | 252           | 24           | 1 399           | 390           | 39                   | 7            | 46              | 753                                | 317          |
| Emilia . . . . .             | 574 030          | 8 026             | 2 208             | 1 570                | 7 445         | 790           | 63           | 9 868           | 1 524         | 106                  | 220          | 326             | 3 726                              | 18           |
| Toscana . . . . .            | 245 030          | 4 619             | 1 362             | 957                  | 5 102         | 1 056         | 83           | 7 198           | 810           | 179                  | 117          | 296             | 2 806                              | 69           |
| Marche . . . . .             | 67 757           | 2 417             | 531               | 479                  | 2 112         | 169           | 11           | 2 771           | 462           | 117                  | 166          | 283             | 1 376                              | 5            |
| Umbria . . . . .             | 32 745           | 1 133             | 398               | 268                  | 1 039         | 117           | 12           | 1 436           | 142           | 70                   | 55           | 125             | 504                                | 3            |
| Lazio . . . . .              | 46 852           | 1 651             | 746               | 947                  | 4 186         | 1 221         | 156          | 6 510           | 1 764         | 89                   | 102          | 191             | 2 876                              | 20           |
| Abruzzi e Molise . . . . .   | 24 732           | 502               | 106               | 269                  | 1 005         | 207           | 8            | 1 489           | 166           | 116                  | 104          | 220             | 724                                | ..           |
| Campania . . . . .           | 38 254           | 410               | 427               | 555                  | 2 441         | 769           | 71           | 3 836           | 918           | 87                   | 72           | 159             | 1 449                              | 305          |
| Puglie . . . . .             | 35 137           | 233               | 75                | 228                  | 1 243         | 229           | 9            | 1 709           | 135           | 38                   | 45           | 83              | 554                                | 23           |
| Basilicata . . . . .         | 1 300            | 13                | 15                | 8                    | 109           | 23            | 1            | 141             | 14            | 38                   | 38           | 76              | 108                                | ..           |
| Calabrie . . . . .           | 7 884            | 152               | 55                | 96                   | 802           | 130           | 5            | 1 033           | 199           | 49                   | 61           | 110             | 387                                | 2            |
| Sicilia . . . . .            | 29 334           | 439               | 325               | 532                  | 2 792         | 428           | 15           | 3 767           | 350           | 120                  | 59           | 179             | 843                                | 32           |
| Sardegna . . . . .           | 11 419           | 207               | 93                | 75                   | 519           | 38            | 2            | 634             | 107           | 54                   | 40           | 94              | 366                                | 14           |
| REGNO . . . . .              | <b>2 892 523</b> | <b>50 693</b>     | <b>13 613</b>     | <b>14 558</b>        | <b>65 340</b> | <b>10 269</b> | <b>1 399</b> | <b>91 566</b>   | <b>13 316</b> | <b>1 643</b>         | <b>1 652</b> | <b>3 295</b>    | <b>33 213</b>                      | <b>2 222</b> |

(a) Vedasi la nota alla pagina precedente.

## F. — LINEE AUTOMOBILISTICHE SOVVENZIONATE DALLO STATO.

## Lunghezza delle linee al 1° gennaio 1926.

| Comparti-<br>menti       | Numero<br>delle<br>linee | Lunghezza<br>in esercizio | Comparti-<br>menti     | Numero<br>delle<br>linee | Lunghezza<br>in esercizio | Comparti-<br>menti   | Numero<br>delle<br>linee | Lunghezza<br>in esercizio |
|--------------------------|--------------------------|---------------------------|------------------------|--------------------------|---------------------------|----------------------|--------------------------|---------------------------|
|                          |                          | —<br>Chilometri           |                        |                          | —<br>Chilometri           |                      |                          | —<br>Chilometri           |
| Piemonte . . . . .       | 94                       | 2 114                     | Toscana . . . . .      | 78                       | 2 867                     | Basilicata . . . . . | 25                       | 1 419                     |
| Liguria . . . . .        | 37                       | 782                       | Marche . . . . .       | 91                       | 2 413                     | Calabrie . . . . .   | 41                       | 1 505                     |
| Lombardia . . . . .      | 58                       | 1 381                     | Umbria . . . . .       | 25                       | 924                       | Sicilia . . . . .    | 51                       | 1 385                     |
| Venezia Trid. . . . .    | 21                       | 646                       | Lazio . . . . .        | 55                       | 1 467                     | Sardegna . . . . .   | 32                       | 2 078                     |
| Veneto . . . . .         | 66                       | 1 980                     | Abruzzi o Mol. . . . . | 70                       | 2 401                     | REGNO . . . . .      | <b>907</b>               | <b>28 827</b>             |
| Venezia Giulia . . . . . | 7                        | 205                       | Campania . . . . .     | 52                       | 2 022                     |                      |                          |                           |
| Emilia . . . . .         | 80                       | 2 434                     | Puglie . . . . .       | 24                       | 804                       |                      |                          |                           |

## G. — LINEE FUNICOLARI.

## Lunghezza delle linee in esercizio al 1° gennaio 1925.

| Compartimenti                | Numero<br>delle<br>funicolari | Lunghezza<br>complessiva | Personale<br>di<br>servizio | Entrate<br>dell'esercizio | Spese<br>dell'esercizio |
|------------------------------|-------------------------------|--------------------------|-----------------------------|---------------------------|-------------------------|
|                              |                               | —<br>Chilometri          |                             | —<br>Lire                 | —<br>Lire               |
| Piemonte . . . . .           | 5                             | 4, 215                   | 40                          | 607 146                   | 540 076                 |
| Liguria . . . . .            | 3                             | 19, 888                  | 66                          | 2 559 001                 | 1 405 858               |
| Lombardia . . . . .          | 8                             | 4, 680                   | 83                          | 1 750 615                 | 1 578 397               |
| Venezia Tridentina . . . . . | 6                             | 9, 480                   | 32                          | 1 308 021                 | 906 713                 |
| Toscana . . . . .            | 2                             | 1, 719                   | 17                          | 228 374                   | 196 795                 |
| Umbria . . . . .             | 1                             | 0, 688                   | 24                          | 268 218                   | 296 337                 |
| Lazio . . . . .              | 1                             | 0, 330                   | 6                           | (a)                       | (a)                     |
| Campania . . . . .           | 4                             | 3, 104                   | 84                          | 4 226 309                 | 1 532 320               |
| Calabrie . . . . .           | 1                             | 0, 682                   | (b)                         | (b)                       | (b)                     |
| Sicilia . . . . .            | 1                             | 2, 008                   | 20                          | 711 591                   | (c)                     |
| REGNO . . . . .              | <b>32</b>                     | <b>46, 450</b>           | <b>372</b>                  | <b>11 659 335</b>         | <b>6 456 496</b>        |

## H. — STRADE ORDINARIE.

## Lunghezza delle strade di 1ª Classe al 30 giugno 1926.

| Compartimenti                   | Lunghezza<br>—<br>Chilom. | Compartimenti              | Lunghezza<br>—<br>Chilom. | Compartimenti        | Lunghezza<br>—<br>Chilom. |
|---------------------------------|---------------------------|----------------------------|---------------------------|----------------------|---------------------------|
| Piemonte . . . . .              | 1 393                     | Toscana . . . . .          | 1 217                     | Basilicata . . . . . | 934                       |
| Liguria . . . . .               | 500                       | Marche . . . . .           | 633                       | Calabria . . . . .   | 1 584                     |
| Lombardia . . . . .             | 1 091                     | Umbria . . . . .           | 462                       | Sicilia . . . . .    | 2 056                     |
| Venezia Tridentina . . . . .    | 946                       | Lazio . . . . .            | 711                       | Sardegna . . . . .   | 1 468                     |
| Veneto . . . . .                | 1 588                     | Abruzzi e Molise . . . . . | 1 315                     | REGNO . . . . .      | <b>19 759</b>             |
| Venezia Giulia e Zara . . . . . | 437                       | Campania . . . . .         | 1 176                     |                      |                           |
| Emilia . . . . .                | 1 125                     | Puglie . . . . .           | 1 093                     |                      |                           |

## I. — LINEE DI NAVIGAZIONE INTERNA.

## Navigazione sui laghi.

Anno 1925.

| Laghi                    | Numero<br>delle linee | Lunghezza<br>delle linee<br>—<br>Chilom. | Personale<br>in servizio | Materiale natante |           |                          | Entrate<br>—<br>Lire | Uscite<br>—<br>Lire |
|--------------------------|-----------------------|--|--------------------------|-------------------|-----------|--------------------------|----------------------|---------------------|
|                          |                       |  |                          | Piroscafi         | Motoscafi | Altri tipi<br>di natanti |                      |                     |
| Lago Maggiore . . . . .  | 3                     | 88, 100                                  | 254                      | 20                | 1         | 17                       | 5 234 554            | 48 60 177           |
| Lago di Como . . . . .   | 3                     | 67, 100                                  | 244                      | 21                | 1         | 34                       | 5 124 308            | 49 63 647           |
| Lago di Garda . . . . .  | 3                     | 175, 800                                 | 157                      | 8                 | ..        | 19                       | 2 539 392            | 28 52 327           |
| Lago d'Iseo . . . . .    | 2                     | 46, 000                                  | 76                       | 9                 | ..        | 16                       | 1 865 122            | 18 81 300           |
| Lago d'Orta . . . . .    | 1                     | 16, 700                                  | 11                       | 2                 | ..        | ..                       | 68 563               | 87 696              |
| Lago di Lugano . . . . . | 2                     | 50, 000                                  | 54                       | 6                 | 3         | 2                        | 554 499              | 478 550             |

(a) Dati in comune con quelli per l'esercizio della rete tramviaria dei Castelli Romani.

(b) Dati in comune con quelli per l'esercizio della tramvia di Catanzaro.

(c) Dati in comune con quelli per l'esercizio delle tramvie urbane di Palermo.

(d) Dal Censimento delle strade ordinarie. Vol. I. Pubblicazione del Ministero dei Lavori pubblici (Direzione generale della Viabilità)

## L. — LINEE AEREE CIVILI (a).

## 1. Movimento e traffico nelle linee.

Anno 1926.

|                                       | Linee aeree                       |                                  |                                   |                                   | Totale generale<br>delle linee |
|---------------------------------------|-----------------------------------|----------------------------------|-----------------------------------|-----------------------------------|--------------------------------|
|                                       | Torino-Venezia<br>Trieste-Zara    | Genova-Ostia<br>Napoli-Palermo   | Brindisi-<br>Costantinopoli       | Venezia-Vienna                    |                                |
|                                       | (dal 1° aprile<br>al 31 dicembre) | (dal 7 aprile<br>al 31 dicembre) | (dal 1° agosto<br>al 31 dicembre) | (dal 18 agosto<br>al 31 dicembre) |                                |
| Lunghezza delle linee Km. . . . .     | 827                               | 1 070                            | 1 437                             | 510                               | 3 844                          |
| <b>Movimento:</b>                     |                                   |                                  |                                   |                                   |                                |
| chilometri volati . . . . .           | 238 262                           | 162 060                          | 56 366                            | 66 434                            | 523 122                        |
| ore di volo . . . . .                 | 1 589                             | 1 076                            | 403                               | 456                               | 3 524                          |
| passaggeri tappe-numero . . . . .     | 2 354                             | 1 814                            | 57                                | 917                               | 5 142                          |
| passaggeri effettivi-numero . . . . . | 1 588                             | 1 814                            | 57                                | 532                               | 3 991                          |
| posta kg. . . . .                     | 1 184                             | 212                              | 138                               | 37                                | 1 571                          |
| merci e bagagli Kg. . . . .           | 13 470                            | 14 569                           | 5 002                             | 7 867                             | 40 908                         |
| <b>Chilometraggio:</b>                |                                   |                                  |                                   |                                   |                                |
| previsto dalla Convenzione. . . . .   | 213 152                           | 391 620                          | 129 624                           | 99 960                            | 834 356                        |
| autorizzato. . . . .                  | 274 102                           | 181 700                          | 71 850                            | 86 760                            | 614 412                        |
| effettuato . . . . .                  | 238 262                           | 162 060                          | 56 366                            | 66 434                            | 523 122                        |
| Passaggeri chilometri . . . . .       | 375 903                           | 587 575                          | 40 603                            | 53 929                            | 1 058 010                      |
| Posti disponibili . . . . .           | 2 276                             | 4 840                            | 498                               | 1 098                             | 8 712                          |
| Posti occupati . . . . .              | 1 588                             | 1 814                            | 57                                | 582                               | 3 991                          |

## 2. Movimento dei passeggeri negli aeroporti adibiti alle linee aeree civili italiane.

Anno 1926.

| Aeroporti                   | Periodo                   | Numero dei passeggeri |              |                |              |
|-----------------------------|---------------------------|-----------------------|--------------|----------------|--------------|
|                             |                           | in<br>partenza        | in<br>arrivo | in<br>transito | in<br>totale |
| Brindisi . . . . .          | dal 1- 8-926 al 31-12-926 | 20                    | 18           | ..             | 38           |
| Atene . . . . .             |                           | 28                    | 29           | ..             | 57           |
| Costantinopoli . . . . .    | » 1- 4-926 » 15-10-926    | 9                     | 10           | ..             | 19           |
| Torino . . . . .            |                           | 215                   | 194          | ..             | 409          |
| Pavia . . . . .             | » 1- 4-926 » 31-12-926    | 206                   | 243          | 290            | 739          |
| Venezia Lido . . . . .      |                           | 395                   | 405          | 308            | 1 108        |
| Trieste . . . . .           | » 16-10-926 » 31-12-926   | 536                   | 562          | 32             | 1 130        |
| Portorose . . . . .         |                           | 167                   | 108          | ..             | 275          |
| Brioni . . . . .            | » 7- 4-926 » 31-12-926    | 12                    | 18           | 83             | 113          |
| Lussino . . . . .           |                           | 25                    | 30           | 53             | 108          |
| Zara . . . . .              | » 18- 8-926 » 31-12-926   | 32                    | 28           | ..             | 60           |
| Genova . . . . .            |                           | 168                   | 161          | ..             | 329          |
| Ostia . . . . .             | » 18- 8-926 » 31-12-926   | 606                   | 592          | ..             | 1 198        |
| Napoli . . . . .            |                           | 734                   | 751          | ..             | 1 485        |
| Palermo . . . . .           | » 18- 8-926 » 31-12-926   | 306                   | 310          | ..             | 616          |
| Venezia S. Andrea . . . . . |                           | 241                   | 219          | ..             | 460          |
| Klagenfurt . . . . .        | » 18- 8-926 » 31-12-926   | 60                    | 71           | 385            | 516          |
| Graz . . . . .              |                           | 13                    | 14           | ..             | 27           |
| Vienna . . . . .            |                           | 218                   | 228          | ..             | 446          |
| TOTALE . . . . .            |                           | 3 991                 | 3 991        | 1 151          | 9 133        |

(a) Dalla pubblicazione « Statistica delle linee aeree civili italiane. Anno 1926 » del Ministero dell'aeronautica.

## XIV.

## POSTE, TELEGRAFI E TELEFONI

## INDICE.

|   |      |         |
|---|------|---------|
| A — Uffici postali e telegrafici, collettori e portalettere rurali . . .  | Pag. | 226     |
| B — Movimento postale e servizi varî dell'Amministrazione postale:  |      |         |
| 1. Numero delle corrispondenze impostate . . . . .  | »    | 227     |
| 2. Numero delle corrispondenze ordinarie a pagamento impostate<br>in ciascun Compartimento . . . . .  | »    | 228     |
| 3. Numero delle corrispondenze non esitate . . . . .  | »    | 228     |
| 4. Numero degli oggetti raccomandati o assicurati smarriti e in-<br>dennizzati . . . . .  | »    | 228     |
| 5. Numero e valore dei vaglia interni e internazionali emessi e<br>pagati. . . . .  | »    | 229-230 |
| 6. Numero e valore dei vaglia scambiati fra l'Italia ed alcuni<br>paesi esteri coi quali vige un accordo per il cambio dei vaglia<br>internazionali . . . . . | »    | 231     |
| 7. Conti correnti postali . . . . .   | »    | 231     |
| 8. Carte-valori postali esitate. . . . .  | »    | 231     |
| 9. Riscossioni per conto di terzi . . . . .   | »    | 232     |
| 10. Movimento dei pacchi postali . . . . .  | »    | 233     |
| C — Linee telegrafiche e movimento telegrafico:   |      |         |
| 1. Linee telegrafiche. . . . .  | »    | 234     |
| 2. Telegrammi privati spediti all'interno e all'estero e telegrammi<br>ricevuti dall'estero. . . . .  | »    | 234     |
| D — Stazioni radiotelegrafiche e movimento radiotelegrafico:  |      |         |
| 1. Servizio radiotelegrafico marittimo . . . . .  | »    | 235     |
| 2. Servizio radiotelegrafico terrestre. . . . .   | »    | 235     |
| E — Linee telefoniche e movimento telefonico:   |      |         |
| 1. Servizio telefonico urbano. . . . .  | »    | 236     |
| 2. Servizio telefonico interurbano. . . . .   | »    | 236     |

## FONTI.

1. *Relazione sui servizi postali e telegrafici.* - Pubblicazione del Ministero delle Comunicazioni.

2. *Relazione statistica sul servizio telefonico* - Id.



A. — UFFICI POSTALI E TELEGRAFICI, COLLETTORI  
E PORTALETTERE RURALI (a).

| Anni<br>—<br>Compartimenti | Servizio postale        |                      |                          | Servizio telegrafico                |   |                                 |                      |                          | Servizi rurali        |                       |  |                      |                          |
|----------------------------|-------------------------|----------------------|--------------------------|-------------------------------------|---|---------------------------------|----------------------|--------------------------|-----------------------|-----------------------|--|----------------------|--------------------------|
|                            | Numero degli uffici (b) |                      |                          | Numero degli uffici governativi (b) | Numero degli uffici di ferrovia o di tramvia con servizio per i privati | Numero complessivo degli uffici |                      |                          | Numero dei collettori | Numero dei portaliere | Numero complessivo dei collettori e dei portaliere |                      |                          |
|                            | Numero assoluto         | Per 100 000 abitanti | Per 1000 Km <sup>2</sup> |                                     |   | Numero assoluto                 | Per 100 000 abitanti | Per 1000 Km <sup>2</sup> |                       |                       | Numero assoluto                                    | Per 100 000 abitanti | Per 1000 Km <sup>2</sup> |
| 1922 (30 giugno) . . . . . | 10 457                  | 26.9                 | 33.7                     | 6 849                               | 2 035   | 8 884                           | 22.9                 | 28.6                     | 600                   | 10 617                | 11 217   | 28.9                 | 36.2                     |
| 1923 ( id. ) . . . . .     | 10 216                  | 26.1                 | 32.9                     | 7 224                               | 2 023   | 9 247                           | 23.6                 | 29.8                     | 618                   | 10 635                | 11 258   | 28.8                 | 36.3                     |
| 1924 ( id. ) . . . . .     | 10 196                  | 25.9                 | 32.9                     | 7 250                               | 2 032   | 9 282                           | 23.6                 | 29.9                     | 632                   | 10 843                | 11 475   | 29.1                 | 37.0                     |
| 1925 ( id. ) . . . . .     | 10 676                  | 26.9                 | 34.4                     | 7 345                               | 2 032   | 9 377                           | 23.6                 | 30.2                     | 1 011                 | 11 449                | 12 460   | 31.4                 | 40.2                     |
| 1926 ( id. ) . . . . .     | 10 691                  | 26.7                 | 34.5                     | 7 774                               | 2 032   | 9 806                           | 24.5                 | 31.6                     | 1 086                 | 11 711                | 12 767   | 31.9                 | 41.0                     |

Ripartizione per Compartimenti.

(Situazione al 30 giugno 1926).

|                              |       |      |      |     |     |       |      |      |     |       |       |      |      |
|------------------------------|-------|------|------|-----|-----|-------|------|------|-----|-------|-------|------|------|
| Piemonte . . . . .           | 1 299 | 37.7 | 44.2 | 884 | 273 | 1 157 | 33.5 | 39.4 | 127 | 1 633 | 1 760 | 51.0 | 60.3 |
| Liguria . . . . .            | 385   | 26.5 | 66.9 | 212 | 90  | 302   | 21.9 | 55.4 | 27  | 466   | 493   | 35.8 | 90.4 |
| Lombardia . . . . .          | 1 265 | 24.0 | 53.1 | 810 | 253 | 1 068 | 20.3 | 44.9 | 108 | 1 736 | 1 864 | 35.4 | 78.3 |
| Venezia Tridentina . . . . . | 255   | 38.3 | 18.3 | 227 | 34  | 261   | 39.2 | 18.8 | 205 | 457   | 642   | 96.3 | 46.1 |
| Veneto . . . . .             | 1 075 | 24.4 | 38.2 | 744 | 179 | 923   | 21.0 | 32.8 | 88  | 1 353 | 1 441 | 32.7 | 51.2 |
| Venezia Giulia . . . . .     | 123   | 16.0 | 20.5 | 86  | 16  | 102   | 13.3 | 17.0 | 112 | 198   | 310   | 40.4 | 51.6 |
| Emilia . . . . .             | 842   | 26.7 | 38.1 | 522 | 150 | 681   | 21.6 | 30.8 | 124 | 844   | 968   | 30.7 | 43.8 |
| Toscana . . . . .            | 918   | 32.2 | 39.9 | 593 | 166 | 759   | 26.6 | 33.0 | 53  | 926   | 679   | 34.3 | 42.5 |
| Marche . . . . .             | 396   | 32.9 | 40.9 | 292 | 42  | 334   | 27.8 | 34.5 | 36  | 398   | 434   | 36.1 | 44.8 |
| Umbria . . . . .             | 241   | 36.4 | 28.7 | 138 | 35  | 173   | 26.1 | 20.6 | 52  | 249   | 301   | 45.4 | 35.9 |
| Lazio . . . . .              | 401   | 23.1 | 29.8 | 325 | 89  | 414   | 23.8 | 30.8 | 39  | 312   | 351   | 20.2 | 26.1 |
| Abruzzi e Molise . . . . .   | 659   | 43.6 | 39.8 | 522 | 74  | 596   | 39.4 | 36.0 | 18  | 572   | 590   | 39.0 | 35.7 |
| Campania . . . . .           | 849   | 22.6 | 52.2 | 681 | 154 | 835   | 22.2 | 51.3 | 28  | 800   | 828   | 22.0 | 50.9 |
| Puglie . . . . .             | 328   | 13.4 | 17.2 | 296 | 47  | 343   | 14.0 | 18.0 | 6   | 344   | 350   | 14.3 | 18.3 |
| Basilicata . . . . .         | 152   | 30.7 | 15.2 | 140 | 30  | 170   | 34.3 | 17.0 | 2   | 114   | 116   | 23.4 | 11.6 |
| Calabrie . . . . .           | 577   | 35.7 | 38.3 | 491 | 80  | 571   | 35.3 | 37.9 | 13  | 457   | 470   | 29.0 | 31.2 |
| Sicilia . . . . .            | 625   | 14.6 | 24.3 | 528 | 182 | 710   | 16.6 | 27.6 | 11  | 672   | 683   | 16.0 | 26.5 |
| Sardegna . . . . .           | 322   | 35.1 | 13.4 | 283 | 124 | 407   | 44.4 | 16.9 | 37  | 180   | 217   | 23.7 | 9.0  |

(a) In questi prospetti sono stati computati tanto fra i postali quanto fra i telegrafici gli uffici, le ricevitorie e le agenzie aventi il doppio servizio della posta e del telegrafo.

(b) Sotto la indicazione generale di uffici sono compresi gli uffici secondari, le ricevitorie di 1<sup>a</sup>, 2<sup>a</sup> e 3<sup>a</sup> classe e le agenzie.

**B. — MOVIMENTO POSTALE  
E SERVIZI VARI DELL'AMMINISTRAZIONE POSTALE.**

**1. Numero delle corrispondenze impostate.**

| Specificazione<br>delle corrispondenze  | Esercizi finanziari |                  |                  |                  |                  |
|---|---------------------|------------------|------------------|------------------|------------------|
|   | 1921-922            | 1922-923         | 1923-924         | 1924-925         | 1925-926         |
| <i>Corrispondenze impostate per l'interno e per l'estero complessivamente.</i>  |                     |                  |                  |                  |                  |
| <i>Corrispondenze a pagamento:</i>  |                     |                  |                  |                  |                  |
| Lettere e biglietti postali . . . . . Migliaia                                  | 354 349             | 382 259          | 425 208          | 443 930          | 559 243          |
| Cartoline dell'industria privata francate per corrispondenza . . . . .          | 44 000              | 66 000           | 72 600           | 76 230           | 105 306          |
| Cartoline dello Stato { semplici . . . . .                                      | 81 197              | 79 924           | 73 473           | 75 000           | 71 629           |
| { doppie . . . . .  | 10 084              | 10 418           | 13 115           | 10 000           | 11 046           |
| Piegli di manoscritti . . . . .   | 22 000              | 17 600           | 17 776           | 15 999           | 19 952           |
| Campioni . . . . .  | 16 275              | 11 108           | 9 998            | 8 999            | 11 431           |
| Cartoline illustrate . . . . .  | 209 000             |                  |                  |                  |                  |
| Biglietti da visita . . . . .   | 23 750              | 162 925          | 171 071          | 162 518          | 289 024          |
| Stampe { Spedite con francobolli . . . . .                                      | 241 500             | 166 500          | 171 495          | 180 069          | 124 979          |
| { Spedite col metodo del conto corrente . . . . .                               | 594 906             | 670 428          | 683 313          | 693 000          | 666 246          |
| Fatture commerciali e partecipazioni. . . . .                                   | 46 000              | 43 700           | 41 860           | 43 530           | 49 943           |
| <b>Totale delle corrispondenze a pagamento</b> . . . . .                        | <b>1 643 061</b>    | <b>1 610 862</b> | <b>1 679 909</b> | <b>1 709 275</b> | <b>1 908 799</b> |
| delle quali { raccomandate . . . . .  | 47 774              | 54 119           | 55 649           | 56 000           | 63 328           |
| { assicurate . . . . .  | 5 215               | 5 624            | 5 214            | 5 500            | 6 033            |
| { per un valore di migliaia di lire . . . . .                                   | 1 437 759           | 1 559 478        | 2 218 516        | 2 300 000        | 1 266 552        |
| <i>Corrispondenze in esenzione di tasse</i> . . . . . Migliaia                  |                     |                  |                  |                  |                  |
| 166 000   | 120 000             | 121 200          | 120 000          | 112 188          |                  |
| delle quali { raccomandate . . . . .  | 20 647              | 19 448           | 15 574           | 16 000           | 18 023           |
| { assicurate . . . . .  | 3 959               | 5 215            | 5 129            | 5 000            | 6 515            |
| { per un valore di migliaia di lire . . . . .                                   | 8 667 576           | 9 739 110        | 10 058 842       | 11 000 000       | 10 937 393       |
| <b>Totale generale delle corrispondenze impostate</b> . . . . . Migliaia        | <b>1 809 061</b>    | <b>1 730 862</b> | <b>1 801 109</b> | <b>1 829 275</b> | <b>2 020 987</b> |
| delle quali { gravate di assegno . . . . .                                      | 855                 | 939              | 1 005            | 1 000            | 1 137            |
| { per un valore di migliaia di lire . . . . .                                   | 14 827              | 24 433           | 20 786           | 21 000           | 22 221           |
| { spedite con ricevuta di ritorno . . . . . Migliaia                            | 3 159               | 5 276            | 4 905            | 5 000            | 6 202            |
| { spedite per espresso . . . . .  | 21 377              | 19 272           | 20 315           | 21 000           | 22 182           |
| <i>Corrispondenze spedite all'estero (già comprese nelle cifre precedenti).</i> |                     |                  |                  |                  |                  |
| Lettere . . . . . Migliaia  | 38 359              | 38 688           | 43 070           | 45 223           | 55 848           |
| Cartoline { semplici . . . . .  | 8 913               | 9 615            | 10 337           | 10 854           | 11 021           |
| { doppie . . . . .  |                     |                  |                  |                  |                  |
| Stampe . . . . .  | 16 785              | 17 102           | 21 078           | 22 132           | 17 745           |
| Manoscritti . . . . .   | 265                 | 305              | 325              | 342              | 302              |
| Campioni . . . . .  | 2 185               | 2 487            | 2 596            | 2 726            | 1 185            |
| Corrispondenze in esenzione di tasse. . . . .                                   | 283                 | 299              | 325              | 340              | 110              |
| <b>Totale delle corrispondenze</b> Migliaia                                     | <b>66 790</b>       | <b>68 496</b>    | <b>77 731</b>    | <b>81 617</b>    | <b>86 211</b>    |
| delle quali { raccomandate . . . . .  | 5 885               | 5 518            | 7 075            | 7 429            | 7 176            |
| { assicurate . . . . .  | 172                 | 177              | 234              | 245              | 278              |

Segue — Movimento postale e servizi vari dell'Amministrazione postale.

## 2. Numero delle corrispondenze ordinarie a pagamento impostate in ciascun Compartimento.

(Esercizio finanziario 1925-926).

| Compartimenti                   | Numero assoluto | Media per abitante | Compartimenti              | Numero assoluto      | Media per abitante |
|---------------------------------|-----------------|--------------------|----------------------------|----------------------|--------------------|
| Piemonte . . . . .              | 201 608 552     | 58.4               | Lazio . . . . .            | 189 036 126          | 108.7              |
| Liguria . . . . .               | 89 334 957      | 64.8               | Abruzzi e Molise . . . . . | 24 898 362           | 16.5               |
| Lombardia . . . . .             | 503 322 871     | 95.7               | Campania . . . . .         | 114 426 875          | 30.5               |
| Venezia Tridentina . . . . .    | 46 498 645      | 69.7               | Puglie . . . . .           | 31 535 154           | 12.9               |
| Veneto . . . . .                | 163 335 723     | 37.1               | Basilicata . . . . .       | 6 722 877            | 13.6               |
| Venezia Giulia e Zara . . . . . | 54 649 861      | 71.3               | Calabrie . . . . .         | 20 070 638           | 12.4               |
| Emilia . . . . .                | 127 147 530     | 40.3               | Sicilia . . . . .          | 76 134 418           | 17.8               |
| Toscana . . . . .               | 129 580 108     | 45.4               | Sardegna . . . . .         | 18 600 992           | 20.3               |
| Marche . . . . .                | 26 682 775      | 22.2               |                            |                      |                    |
| Umbria . . . . .                | 15 851 536      | 23.9               | Regno . . . . .            | <b>1 839 438 000</b> | <b>45.9</b>        |

## 3. Numero delle corrispondenze non esitate.

(Esercizio finanziario 1925-926).

|   | Lettere          | Cartoline      | Stampe         | Manoscritti  | Cam-pioni  | Oggetti raccomandati | Totale           |
|---|------------------|----------------|----------------|--------------|------------|----------------------|------------------|
| <b>Servizio interno:</b>  |                  |                |                |              |            |                      |                  |
| Corrispondenze non esitate perchè non chieste o rifiutate dai destinatari . . . . .                       | 1 018 026        | 914 333        | 421 921        | 870          | 594        | 17 856               | 2 373 600        |
| Corrispondenze che non poterono aver corso per difetto di francatura, d'indirizzo o per altri motivi.     | 45 410           | 58 505         | 78 450         | 641          | 56         | ..                   | 183 062          |
| <b>Totale . . . . .</b>   | <b>1 063 436</b> | <b>972 838</b> | <b>500 371</b> | <b>1 511</b> | <b>650</b> | <b>17 856</b>        | <b>2 556 662</b> |
| Corrispondenze rimesse in corso o restituite ai mittenti . . . . .  | 102 271          | 33 091         | 48 217         | ..           | 45         | 2 224                | 185 848          |
| <b>Servizio internazionale:</b>   |                  |                |                |              |            |                      |                  |
| Corrispondenze dall'estero per l'Italia non esitate e restituite alle Amministrazioni d'origine . . . . . | 66 137           | 79 796         | 91 913         | 58           | 31         | ..                   | 237 907          |

## 4. Numero degli oggetti raccomandati o assicurati smarriti e indennizzati.

| Esercizi finanziari | Oggetti      |                |            |                |
|---------------------|--------------|----------------|------------|----------------|
|                     | raccomandati |                | assicurati |                |
|                     | Numero       | Indennità Lire | Numero     | Indennità Lire |
| 1921-922 . . . . .  | 3 146        | 68 515         | 654        | 412 603        |
| 1922-923 . . . . .  | 4 647        | 129 096        | 430        | 220 049        |
| 1923-924 . . . . .  | 4 023        | 138 642        | 373        | 246 613        |
| 1924-925 . . . . .  | 3 864        | 127 754        | 911        | 510 467        |
| 1925-926 . . . . .  | 3 102        | 105 943        | 287        | 108 202        |

Segue — Movimento postale e servizi vari dell'Amministrazione postale.

## 5. Numero e valore dei vaglia interni e Internazionali emessi e pagati.

## a) - Vaglia emessi.

| Esercizi finanziari<br>—<br>Compartimenti | Vaglia interni |                                 |             |                                 | Vaglia internazionali |                                 | Vaglia in complesso |                                 |
|---|----------------|---------------------------------|-------------|---------------------------------|-----------------------|---------------------------------|---------------------|---------------------------------|
|   | a tassa        |                                 | di servizio |                                 | Numero                | Valore<br>—<br>Migliaia di lire | Numero              | Valore<br>—<br>Migliaia di lire |
|   | Numero         | Valore<br>—<br>Migliaia di lire | Numero      | Valore<br>—<br>Migliaia di lire |                       |                                 |                     |                                 |
| 1921-922 . . . . .                        | 19 791 208     | 2 092 827                       | 5 721 135   | 18 856 392                      | 44 213                | 25 071                          | 25 556 556          | 20 974 290                      |
| 1922-923 . . . . .                        | 19 838 601     | 1 991 958                       | 5 413 392   | 20 017 113                      | 46 132                | 34 607                          | 25 298 125          | 22 043 768                      |
| 1923-924 . . . . .                        | 20 684 036     | 2 061 777                       | 4 605 743   | 20 383 909                      | 110 113               | 40 498                          | 25 399 892          | 22 486 184                      |
| 1924-925 . . . . .                        | 19 760 727     | 2 259 606                       | 3 884 321   | 20 192 043                      | 193 521               | 44 884                          | 23 838 569          | 22 496 533                      |
| 1925-926 . . . . .                        | 19 373 722     | 2 263 437                       | 4 169 744   | 22 490 842                      | 128 226               | 49 651                          | 23 671 692          | 24 803 930                      |

## Ripartizione per Compartimenti.

(Esercizio finanziario 1925-926).

|                           |           |         |         |           |        |        |           |           |
|---------------------------|-----------|---------|---------|-----------|--------|--------|-----------|-----------|
| Piemonte . . . . .        | 1 716 957 | 182 405 | 454 451 | 2 051 873 | 15 162 | 2 006  | 2 186 570 | 2 236 284 |
| Liguria . . . . .         | 898 578   | 105 222 | 176 111 | 940 052   | 8 941  | 901    | 1 083 630 | 1 046 175 |
| Lombardia . . . . .       | 2 576 030 | 271 169 | 541 318 | 3 361 982 | 17 678 | 2 863  | 3 135 026 | 3 636 014 |
| Venezia Tridentina . . .  | 387 619   | 41 675  | 96 297  | 204 382   | 5 811  | 981    | 489 727   | 247 038   |
| Veneto . . . . .          | 1 696 739 | 150 936 | 423 280 | 1 733 377 | 11 701 | 1 869  | 2 131 720 | 1 886 182 |
| Venezia Giulia e Zara . . | 455 820   | 60 108  | 119 470 | 437 130   | 4 127  | 543    | 579 417   | 497 781   |
| Emilia . . . . .          | 1 134 765 | 109 710 | 308 597 | 1 627 406 | 7 397  | 929    | 1 450 759 | 1 738 045 |
| Toscana . . . . .         | 1 314 579 | 124 640 | 308 257 | 1 393 086 | 8 140  | 999    | 1 630 976 | 1 518 725 |
| Marche . . . . .          | 547 049   | 48 954  | 122 029 | 447 416   | 3 678  | 246    | 672 756   | 496 616   |
| Umbria . . . . .          | 300 978   | 30 050  | 64 472  | 211 484   | 2 006  | 195    | 367 456   | 241 729   |
| Lazio . . . . .           | 1 487 407 | 186 981 | 222 964 | 4 679 829 | 14 123 | 33 705 | 1 724 494 | 4 900 515 |
| Abruzzi e Molise . . . .  | 739 583   | 84 268  | 169 416 | 482 149   | 2 409  | 295    | 911 408   | 566 712   |
| Campania . . . . .        | 1 467 963 | 176 941 | 382 369 | 1 744 035 | 7 684  | 1 202  | 1 858 016 | 1 922 178 |
| Puglie . . . . .          | 934 223   | 117 703 | 184 913 | 827 762   | 2 844  | 316    | 1 121 980 | 945 781   |
| Basilicata . . . . .      | 307 447   | 43 586  | 49 046  | 111 200   | 387    | 38     | 356 880   | 154 824   |
| Calabrie . . . . .        | 850 743   | 132 541 | 144 332 | 389 616   | 2 128  | 337    | 997 203   | 522 494   |
| Sicilia . . . . .         | 1 671 558 | 233 539 | 279 534 | 1 364 434 | 9 969  | 1 151  | 1 961 061 | 1 599 124 |
| Sardegna . . . . .        | 752 276   | 114 488 | 92 239  | 215 375   | 1 686  | 260    | 846 201   | 330 123   |
| Libia . . . . .           | 114 067   | 43 186  | 25 071  | 236 603   | 1 937  | 391    | 141 075   | 280 120   |
| Somalia-Eritrea . . . .   | 19 341    | 5 335   | 5 578   | 31 651    | 418    | 484    | 25-337    | 37 470    |

Segue — Numero e valore dei vaglia interni e internazionali emessi e pagati.

b) — Vaglia pagati.

| Esercizi finanziari | Vaglia interni |                                 |             |                                 | Vaglia internazionali |                                 | Vaglia in complesso |                                 |
|---------------------|----------------|---------------------------------|-------------|---------------------------------|-----------------------|---------------------------------|---------------------|---------------------------------|
|                     | a tassa        |                                 | di servizio |                                 | Numero                | Valore<br>—<br>Migliaia di lire | Numero              | Valore<br>—<br>Migliaia di lire |
|                     | Numero         | Valore<br>—<br>Migliaia di lire | Numero      | Valore<br>—<br>Migliaia di lire |                       |                                 |                     |                                 |
| 1921-1922 . . . . . | 19 057 724     | 2 084 833                       | 5 588 324   | 18 447 167                      | 1 012 465             | 350 530                         | 25 658 513          | 20 882 530                      |
| 1922-1923 . . . . . | 19 244 406     | 1 966 429                       | 5 387 736   | 19 709 547                      | 1 286 517             | 437 733                         | 25 918 659          | 22 113 709                      |
| 1923-1924 . . . . . | 20 195 461     | 2 027 029                       | 4 516 377   | 21 801 397                      | 1 246 265             | 465 894                         | 25 958 103          | 24 294 320                      |
| 1924-1925 . . . . . | 19 125 372     | 2 261 581                       | 3 743 338   | 20 188 159                      | 1 007 752             | 325 069                         | 23 876 462          | 22 774 809                      |
| 1925-1926 . . . . . | 18 907 490     | 2 261 708                       | 4 062 492   | 22 330 484                      | 775 976               | 232 014                         | 23 745 958          | 24 824 206                      |

Ripartizione per Compartimenti.

(Esercizio finanziario 1925-1926).

|                                 |           |         |         |           |         |        |           |           |
|---------------------------------|-----------|---------|---------|-----------|---------|--------|-----------|-----------|
| Piemonte . . . . .              | 1 762 941 | 186 054 | 445 286 | 1 976 790 | 99 423  | 19 623 | 2 307 650 | 2 182 467 |
| Liguria . . . . .               | 795 834   | 110 564 | 173 189 | 841 992   | 26 296  | 6 371  | 995 319   | 959 427   |
| Lombardia . . . . .             | 3 544 282 | 359 660 | 474 267 | 3 122 043 | 97 941  | 26 443 | 4 116 490 | 3 508 146 |
| Venezia Tridentina . . . . .    | 311 299   | 34 990  | 94 331  | 209 547   | 12 091  | 11 868 | 417 721   | 256 405   |
| Veneto . . . . .                | 1 763 407 | 197 723 | 420 816 | 1 629 145 | 198 799 | 63 571 | 2 383 022 | 1 890 439 |
| Venezia Giulia e Zara . . . . . | 285 126   | 41 658  | 114 448 | 394 905   | 19 505  | 4 944  | 419 079   | 444 507   |
| Emilia . . . . .                | 1 119 604 | 115 025 | 294 624 | 1 390 221 | 42 164  | 9 559  | 1 456 392 | 1 514 805 |
| Toscana . . . . .               | 1 358 178 | 141 752 | 303 286 | 1 364 623 | 49 709  | 10 436 | 1 711 173 | 1 516 816 |
| Marche . . . . .                | 455 393   | 56 562  | 121 921 | 421 447   | 19 589  | 5 122  | 596 903   | 483 131   |
| Umbria . . . . .                | 258 108   | 29 053  | 62 417  | 208 389   | 9 910   | 1 504  | 330 435   | 238 946   |
| Lazio . . . . .                 | 1 745 637 | 185 332 | 291 585 | 6 031 427 | 38 177  | 19 118 | 2 075 449 | 6 235 927 |
| Abruzzi e Molise . . . . .      | 486 898   | 67 988  | 164 273 | 405 087   | 20 468  | 7 332  | 671 639   | 480 907   |
| Campania . . . . .              | 1 646 004 | 218 273 | 371 149 | 1 395 610 | 49 267  | 12 511 | 2 066 420 | 1 626 394 |
| Puglie . . . . .                | 824 620   | 109 139 | 176 031 | 782 716   | 13 764  | 3 654  | 1 014 415 | 895 559   |
| Basilicata . . . . .            | 126 625   | 16 193  | 44 639  | 105 473   | 3 820   | 1 145  | 175 084   | 122 811   |
| Calabria . . . . .              | 431 878   | 68 341  | 139 704 | 400 643   | 15 204  | 8 318  | 586 786   | 477 307   |
| Sicilia . . . . .               | 1 451 317 | 217 561 | 263 762 | 1 196 682 | 44 329  | 16 585 | 1 759 408 | 1 430 828 |
| Sardegna . . . . .              | 497 722   | 83 065  | 78 085  | 201 352   | 14 709  | 2 563  | 590 516   | 286 980   |
| Libia . . . . .                 | 36 941    | 17 569  | 23 828  | 237 006   | 696     | 151    | 61 465    | 254 726   |
| Somalia-Eritrea . . . . .       | 5 626     | 2 106   | 4 851   | 15 376    | 115     | 196    | 10 592    | 17 673    |

**6. Numero e valore dei vaglia scambiati fra l'Italia ed alcuni paesi esteri coi quali vige un accordo per il cambio dei vaglia internazionali (a).**

(Esercizio finanziario 1925-926).

| Paesi<br>(disposti in ordine alfabetico) | Vaglia dei Paesi controindicati pagati in Italia |            |                               | Vaglia italiani pagati nei Paesi controindicati |            |                               |
|--|--|------------|-------------------------------|---|------------|-------------------------------|
|  | Numero   | Valore     |                               | Numero  | Valore     |                               |
|  |  | assoluto   | per 100 del valore totale (b) |   | assoluto   | per 100 del valore totale (b) |
|  | Lire   | Lire       |                               | Lire  | Lire       |                               |
| Argentina . . . . .                      | 2 776  | 1 225 758  | 0.56                          | 251   | 224 336    | 0.59                          |
| Australia . . . . .                      | 1 103  | 1 751 414  | 0.80                          | ..  | ..         | ..                            |
| Austria . . . . .                        | 12 216   | 3 263 053  | 1.48                          | 3 211   | 538 960    | 1.42                          |
| Belgio . . . . .                         | 35 942   | 9 079 429  | 4.13                          | 1 813   | 380 613    | 1.00                          |
| Canada . . . . .                         | 10 663   | 7 267 871  | 3.31                          | 59  | 340 371    | 0.90                          |
| Cecoslovacchia. . . . .                  | 5 432  | 1 397 163  | 0.64                          | 185   | 25 407     | 0.07                          |
| Francia . . . . .                        | 434 734  | 98 090 457 | 44.62                         | 89 054  | 10 238 976 | 26.96                         |
| Germania . . . . .                       | 42 803   | 19 436 430 | 8.84                          | 15 054  | 2 056 085  | 5.41                          |
| Inghilterra . . . . .                    | 10 066   | 5 163 210  | 2.35                          | 903   | 243 020    | 0.64                          |
| Nuova Galles . . . . .                   | 2 044  | 2 392 950  | 1.09                          | ..  | ..         | ..                            |
| Queensland . . . . .                     | 3 074  | 3 869 911  | 1.76                          | ..  | ..         | ..                            |
| Stati Uniti . . . . .                    | 110 907  | 44 091 926 | 20.05                         | 2 217   | 21 658 855 | 57.03                         |
| Svizzera . . . . .                       | 66 455   | 13 049 854 | 5.94                          | 5 242   | 1 241 344  | 3.27                          |
| Tunisia . . . . .                        | 6 285  | 847 189    | 0.39                          | 743   | 186 914    | 0.49                          |
| Ungheria . . . . .                       | 3 845  | 1 453 986  | 0.66                          | 138   | 25 693     | 0.07                          |
| Vittoria . . . . .                       | 2 305  | 3 822 043  | 1.74                          | ..  | ..         | ..                            |

**7. Conti correnti postali.**

| Anni          | Versamenti in contanti |                             | Bancogiri pagati |                             | Mandati emessi |                             | Bancogiri emessi |                             | Assegni a vista emessi |                             | Numero dei correntisti | Credito dei correntisti<br>Migliaia di lire |
|---------------|------------------------|-----------------------------|------------------|-----------------------------|----------------|-----------------------------|------------------|-----------------------------|------------------------|-----------------------------|------------------------|---|
|               | Numero                 | Importo<br>Migliaia di lire | Numero           | Importo<br>Migliaia di lire | Numero         | Importo<br>Migliaia di lire | Numero           | Importo<br>Migliaia di lire | Numero                 | Importo<br>Migliaia di lire |                        |   |
| 1922. . . . . | 2 420 000              | 588 600                     | 25 400           | 33 800                      | 80 300         | 43 400                      | 24 900           | 33 800                      | 11 900                 | 551 500                     | 7 715                  | 94 900                                      |
| 1923. . . . . | 2 720 000              | 739 200                     | 17 500           | 84 060                      | 84 300         | 56 290                      | 17 500           | 84 000                      | 13 600                 | 694 550                     | 8 382                  | 83 700                                      |
| 1924. . . . . | 3 220 000              | 932 560                     | 18 700           | 155 450                     | 89 000         | 120 200                     | 18 600           | 155 390                     | 20 300                 | 887 980                     | 8 891                  | 58 990                                      |
| 1925. . . . . | 2 150 000              | 846 750                     | 22 900           | 250 350                     | 108 000        | 188 780                     | 23 000           | 250 350                     | 28 500                 | 679 060                     | 9 197                  | 39 150                                      |
| 1926. . . . . | 1 773 000              | 1 079 410                   | 34 568           | 310 000                     | 161 165        | 282 195                     | 34 536           | 309 700                     | 35 134                 | 764 170                     | 11 186                 | 72 840                                      |

**8. Carte-valori postali esitate.**

| Specie delle carte-valori           | Ammontare delle carte-valori (in lire) |             |             |             |             |
|-------------------------------------|--|-------------|-------------|-------------|-------------|
|                                     | 1921-922                               | 1922-923    | 1923-924    | 1924-925    | 1925-926    |
| Francobolli { per la corrispondenza | 262 875 975                            | 303 347 693 | 365 497 904 | 416 383 615 | 483 002 635 |
| { per i pacchi . . . . .            | 43 948 689                             | 37 806 556  | 41 318 094  | 47 049 990  | 55 736 125  |
| Biglietti postali . . . . .         | 571 196                                | 791 899     | 1 142 151   | 1 394 903   | 1 538 966   |
| Cartoline { per la corrispondenza   | 18 006 614                             | 24 218 169  | 29 861 180  | 31 102 897  | 34 112 835  |
| { per pacchi . . . . .              | 16 747 347                             | 15 637 763  | 16 773 972  | 24 653 031  | 28 842 148  |
| Segnatasse { per corrispondenze .   | 3 812 859                              | 4 147 538   | 5 348 754   | 6 606 732   | 6 553 910   |
| { per commissioni . .               | 46 222                                 | 55 296      | 32 456      | 76 373      | 54 709      |
| { per vaglia interni. .             | ..                                     | ..          | 7 022 353   | 21 407 536  | 19 087 788  |
| Moduli per vaglia interni. . . . .  | ..                                     | ..          | 606 154     | 2 091 400   | 2 098 590   |

(a) È indicato soltanto il movimento avvenuto tra l'Italia e i paesi per i quali l'ammontare complessivo dei vaglia emessi e pagati raggiunge il valore di 1 000 000 di lire.

(b) Le cifre percentuali sono state calcolate sull'ammontare totale dei vaglia effettivamente emessi o pagati all'estero. Sono esclusi quindi i vaglia internazionali che furono emessi in Italia e pagati pure in Italia e che sono invece compresi nelle cifre dei prospetti a) e b) del n. 5.

## 9. Riscossioni per conto di terzi

## a) Servizio interno.

| Esercizi finanziari<br>—<br>Compartimenti | Titoli in arrivo |                      |                    |                      | Numero<br>dei<br>protesti<br>eseguiti |
|---|------------------|----------------------|--------------------|----------------------|---------------------------------------|
|   | in complesso     |                      | dei quali riscossi |                      |                                       |
|   | Numero           | Importo<br>—<br>Lire | Numero             | Importo<br>—<br>Lire |                                       |
| 1921-922 . . . . .                        | 840 106          | 310 973 844          | 575 890            | 230 205 324          | 9 670                                 |
| 1922-923 . . . . .                        | 1 017 740        | 385 079 370          | 696 915            | 279 488 342          | 16 787                                |
| 1923-924 . . . . .                        | 1 086 727        | 425 303 583          | 744 565            | 309 860 638          | 25 714                                |
| 1924-925 . . . . .                        | 1 229 272        | 489 396 327          | 847 820            | 359 842 166          | 28 623                                |
| 1925-926 . . . . .                        | 1 267 865        | 554 071 774          | 879 661            | 411 052 524          | 31 557                                |

## Ripartizione per Compartimenti.

(Esercizio finanziario 1925-926).

|                                 |         |            |        |            |       |
|---------------------------------|---------|------------|--------|------------|-------|
| Piemonte . . . . .              | 89 379  | 29 702 443 | 59 316 | 20 473 262 | 655   |
| Liguria . . . . .               | 36 184  | 13 005 267 | 23 457 | 8 776 077  | 657   |
| Lombardia . . . . .             | 120 177 | 39 045 815 | 74 028 | 25 484 337 | 2 775 |
| Venezia Tridentina . . . . .    | 10 264  | 3 445 295  | 6 732  | 2 321 419  | 114   |
| Veneto . . . . .                | 93 660  | 33 433 365 | 58 717 | 21 766 473 | 655   |
| Venezia Giulia e Zara . . . . . | 7 578   | 2 444 456  | 4 267  | 1 519 240  | 105   |
| Emilia . . . . .                | 76 422  | 26 651 194 | 48 140 | 17 910 326 | 672   |
| Toscana . . . . .               | 100 416 | 38 287 015 | 68 786 | 27 527 611 | 1 362 |
| Marche . . . . .                | 34 289  | 12 635 741 | 23 715 | 9 150 417  | 627   |
| Umbria . . . . .                | 27 255  | 10 948 743 | 19 957 | 8 525 024  | 528   |
| Lazio . . . . .                 | 65 104  | 30 715 023 | 47 926 | 23 932 070 | 2 394 |
| Abruzzi e Molise . . . . .      | 75 993  | 33 948 953 | 53 227 | 25 815 790 | 2 217 |
| Campania . . . . .              | 98 750  | 47 018 683 | 70 707 | 36 259 958 | 3 293 |
| Puglie . . . . .                | 66 930  | 31 762 584 | 48 842 | 25 655 828 | 2 269 |
| Basilicata . . . . .            | 40 901  | 23 361 735 | 33 495 | 19 657 721 | 1 286 |
| Calabria . . . . .              | 111 379 | 61 554 559 | 82 489 | 46 983 240 | 4 585 |
| Sicilia . . . . .               | 106 669 | 58 826 827 | 81 267 | 47 728 285 | 4 647 |
| Sardegna . . . . .              | 104 105 | 55 788 830 | 73 023 | 40 387 989 | 2 678 |
| Libia . . . . .                 | 2 410   | 1 475 246  | 1 570  | 1 177 457  | 38    |

## b) Servizio internazionale.

| Esercizi finanziari<br>—<br>Stati | Titoli in arrivo |                      |                    |                      | Titoli<br>in partenza |                      |
|-----------------------------------|------------------|----------------------|--------------------|----------------------|-----------------------|----------------------|
|                                   | in complesso     |                      | dei quali riscossi |                      | Numero                | Importo<br>—<br>Lire |
|                                   | Numero           | Importo<br>—<br>Lire | Numero             | Importo<br>—<br>Lire |                       |                      |
| 1921-922 . . . . .                | 528              | 72 358               | 172                | 28 207               | 666                   | 44 931               |
| 1922-923 . . . . .                | 1 194            | 657 457              | 614                | 465 362              | 199                   | 30 347               |
| 1923-924 . . . . .                | 918              | 165 856              | 483                | 84 564               | 167                   | 19 146               |
| 1924-925 . . . . .                | 1 245            | 209 366              | 622                | 82 484               | ..                    | ..                   |
| 1925-926 . . . . .                | 2 446            | 470 271              | 911                | 233 488              | 2                     | 810                  |

## Ripartizione per Stati.

(Esercizio finanziario 1925-926).

|                    |       |         |     |        |    |     |
|--------------------|-------|---------|-----|--------|----|-----|
| Austria . . . . .  | 47    | 10 997  | 18  | 3 103  | .. | ..  |
| Belgio . . . . .   | 272   | 12 141  | 41  | 3 803  | .. | ..  |
| Francia . . . . .  | 1 538 | 226 239 | 522 | 85 745 | 2  | 810 |
| Germania . . . . . | 265   | 104 243 | 128 | 61 025 | .. | ..  |
| Olanda . . . . .   | 2     | 239     | 1   | 216    | .. | ..  |
| Svizzera . . . . . | 309   | 111 283 | 192 | 74 664 | .. | ..  |
| Tunisia . . . . .  | 13    | 5 129   | 9   | 4 932  | .. | ..  |

## 10. Movimento dei pacchi postali.

| Esercizi<br>finanziari | Pacchi spediti |            |                    |                     | Pacchi<br>pro-<br>venienti<br>dal-<br>l'estero | Pacchi<br>in<br>transito<br>per<br>l'Italia | Mo-<br>vimento<br>generale |
|------------------------|----------------|------------|--------------------|---------------------|--|---|----------------------------|
|                        | all'interno    | all'estero | Totale             |                     |  |   |                            |
|                        |                |            | Numero<br>assoluto | Per<br>100 abitanti |  |   |                            |
| 1921-1922 . . . . .    | 10 413 789     | 584 702    | 10 998 491         | 28.4                | 1 768 994                                      | 218 550                                     | 12 986 035                 |
| 1922-1923 . . . . .    | 8 909 391      | 539 525    | 9 448 916          | 24.1                | 1 741 220                                      | 189 824                                     | 11 379 960                 |
| 1923-1924 . . . . .    | 9 543 427      | 836 134    | 10 379 561         | 26.3                | 1 676 793                                      | 178 149                                     | 12 234 503                 |
| 1924-1925 . . . . .    | 10 905 710     | 1 191 234  | 12 096 944         | 30.5                | 1 802 573                                      | 171 571                                     | 14 071 088                 |
| 1925-1926 . . . . .    | 11 411 190     | 1 087 039  | 12 498 229         | 31.2                | 1 650 439                                      | 140 978                                     | 14 289 616                 |

## Ripartizione per Compartimenti del numero dei pacchi spediti

| Compartimenti                   | Esercizi finanziari |           |           |           |                    |                     |
|---------------------------------|---------------------|-----------|-----------|-----------|--------------------|---------------------|
|                                 | 1921-1922           | 1922-1923 | 1923-1924 | 1924-1925 | 1925-1926          |                     |
|                                 |                     |           |           |           | Numero<br>assoluto | per 100<br>abitanti |
| Piemonte . . . . .              | 1 077 003           | 934 974   | 1 012 789 | 1 222 314 | 1 341 978          | 38.9                |
| Liguria . . . . .               | 368 050             | 324 622   | 362 312   | 417 211   | 429 174            | 31.1                |
| Lombardia . . . . .             | 3 945 928           | 3 339 809 | 3 662 769 | 4 281 242 | 4 373 706          | 83.1                |
| Venezia Tridentina . . . . .    | 146 252             | 139 780   | 162 432   | 185 470   | 186 766            | 17.2                |
| Veneto . . . . .                | 556 156             | 544 463   | 589 527   | 675 823   | 758 037            | 28.0                |
| Venezia Giulia e Zara . . . . . | 149 766             | 158 558   | 154 251   | 182 974   | 175 362            | 22.9                |
| Emilia . . . . .                | 715 647             | 578 181   | 707 226   | 811 239   | 848 454            | 26.9                |
| Toscana . . . . .               | 862 916             | 739 498   | 867 310   | 1 003 612 | 1 028 530          | 36.1                |
| Marche . . . . .                | 211 780             | 182 517   | 191 432   | 206 210   | 229 246            | 19.1                |
| Umbria . . . . .                | 153 610             | 129 669   | 134 491   | 171 679   | 131 750            | 19.9                |
| Lazio . . . . .                 | 506 195             | 481 796   | 572 811   | 658 037   | 758 436            | 43.6                |
| Abruzzi e Molise . . . . .      | 177 965             | 162 823   | 196 152   | 226 438   | 198 778            | 13.1                |
| Campania . . . . .              | 958 106             | 752 813   | 734 871   | 834 741   | 789 574            | 21.0                |
| Puglia . . . . .                | 239 387             | 220 397   | 212 856   | 213 993   | 250 110            | 17.2                |
| Basilicata . . . . .            | 78 874              | 37 806    | 34 868    | 44 001    | 42 589             | 8.6                 |
| Calabria . . . . .              | 144 448             | 126 158   | 134 340   | 144 906   | 146 477            | 9.1                 |
| Sicilia . . . . .               | 607 709             | 492 416   | 518 484   | 669 190   | 658 501            | 15.4                |
| Sardegna . . . . .              | 138 699             | 102 591   | 130 640   | 147 864   | 150 759            | 16.5                |

## Ripartizione per Stati del numero dei pacchi provenienti dall'estero (a).

| Stati                     | Esercizi finanziari |           |           |           |
|---------------------------|---------------------|-----------|-----------|-----------|
|                           | 1922-1923           | 1923-1924 | 1924-1925 | 1925-1926 |
| Austria . . . . .         | 122 366             | 87 441    | 108 265   | 112 513   |
| Belgio . . . . .          | 18 073              | 20 082    | 19 724    | 12 715    |
| Ceco-Slovacchia . . . . . | 104 312             | 82 220    | 87 096    | 71 566    |
| Danimarca . . . . .       | 7 143               | 2 239     | 3 127     | 3 197     |
| Egitto . . . . .          | 6 573               | 7 281     | 9 366     | 9 217     |
| Francia . . . . .         | 349 517             | 425 364   | 493 222   | 426 884   |
| Germania . . . . .        | 662 301             | 573 413   | 563 723   | 566 219   |
| Gran Bretagna . . . . .   | 136 530             | 137 546   | 147 543   | 125 596   |
| Jugoslavia . . . . .      | 7 210               | 5 677     | 5 865     | 5 236     |
| Paesi Bassi . . . . .     | 15 128              | 7 479     | 5 473     | 10 115    |
| Polonia . . . . .         | 6 877               | 6 937     | 10 513    | 7 883     |
| Stati Uniti . . . . .     | 144 143             | 172 183   | 186 590   | 198 150   |
| Svezia . . . . .          | 4 295               | 2 484     | 3 913     | 5 290     |
| Svizzera . . . . .        | 86 894              | 75 517    | 75 965    | 74 591    |
| Ungheria . . . . .        | 24 944              | 23 824    | 24 718    | 24 953    |

(a) Sono indicati quegli Stati per i quali, in uno qualunque degli esercizi 1922-1923 a 1925-1926, si ebbe un movimento superiore a 5 000 pacchi.



## C. — LINEE TELEGRAFICHE E MOVIMENTO TELEGRAFICO.

## 1. Linee telegrafiche.

| Anni             | Lunghezza delle linee terrestri<br>(compresi i cordoni nelle gallerie, i sotterrati e gli aerei) |                          |   |                    |                 |        | Lunghezza dei cordoni subacquei di proprietà dello Stato |
|------------------|--|--------------------------|---|--------------------|-----------------|--------|--|
|                  | dell'Amministrazione dei telegrafi e telefoni dello Stato  |                          |   | delle              | di altre        | Totale |  |
|                  | con soli fili telegrafici e fonotelegrafici  | con soli fili telefonici | con fili telegrafici fonotelegrafici e telefonici | Ferrovie e Tramvie | Amministrazioni |        |  |
|                  | Km.  | Km.                      | Km.   | Km.                | Km.             | Km.    |  |
| 1922 (30 giugno) | 33 583   | 1 441                    | 19 953  | 1 469              | 2 348           | 58 794 | 5 032  |
| 1923 (id.)       | 34 084   | 2 755                    | 25 029  | 1 751              | 1 912           | 65 631 | 5 580  |
| 1924 (id.)       | 33 458   | 2 556                    | 26 718  | 1 319              | 1 812           | 65 863 | 5 025  |
| 1925 (id.)       | 33 396   | 2 868                    | 26 106  | 1 438              | 1 801           | 65 609 | 6 224  |
| 1926 (id.)       | 32 650   | (a) 914                  | 27 432  | 1 310              | (a) 2 336       | 64 642 | 7 212  |

| Anni             | Sviluppo dei fili<br>(compresi quelli dei cordoni nelle gallerie, delle linee sotterrate e dei cavi aerei) |            |                               |            |                               |            |         |
|------------------|--|------------|-------------------------------|------------|-------------------------------|------------|---------|
|                  | della Amministrazione dei telegrafi e telefoni di Stato  |            | delle Ferrovie e Tramvie      |            | di altre Amministrazioni      |            | Totale  |
|                  | Telegrafici e fonotelegrafici  | Telefonici | Telegrafici e fonotelegrafici | Telefonici | Telegrafici e fonotelegrafici | Telefonici |         |
|                  | Km.  | Km.        | Km.                           | Km.        | Km.                           | Km.        | Km.     |
| 1922 (30 giugno) | 243 168  | 96 993     | 59 599                        | 7 755      | 11 013                        | 13 888     | 432 416 |
| 1923 (id.)       | 256 047  | 125 158    | 62 720                        | 8 957      | 11 068                        | 9 800      | 473 750 |
| 1924 (id.)       | 253 955  | 139 640    | 66 437                        | 9 711      | 8 159                         | 10 929     | 488 331 |
| 1925 (id.)       | 258 674  | 138 843    | 66 767                        | 9 953      | 10 496                        | 12 207     | 496 940 |
| 1926 (id.)       | 255 621  | (a) 68 938 | 65 782                        | 10 077     | 11 817                        | (a) 79 963 | 492 198 |

## 2. Telegrammi privati spediti all'interno e all'estero e telegrammi ricevuti dall'estero (b).

| Esercizi finanziari | Numero dei telegrammi privati spediti |            |            |                  | Numero dei telegrammi privati e di Stato ricevuti dall'estero. |
|---------------------|---------------------------------------|------------|------------|------------------|--|
|                     | all'interno                           | all'estero | in totale  |                  |  |
|                     |                                       |            | assoluto   | per 100 abitanti |  |
| 1921-1922           | 17 588 499                            | 1 817 825  | 19 406 324 | 50.0             | 1 725 852  |
| 1922-1923           | 17 331 638                            | 1 772 389  | 19 104 027 | 48.8             | 1 924 708  |
| 1923-1924           | 20 999 502                            | 2 543 720  | 23 543 222 | 59.8             | 2 416 850  |
| 1924-1925           | 23 806 024                            | 2 872 561  | 26 738 585 | 67.4             | 2 653 959  |
| 1925-1926           | 25 232 622                            | 2 811 949  | 28 044 571 | 70.0             | 2 592 808  |

Numero dei telegrammi privati spediti da ogni Compartimento.

| Compartimenti         | Esercizi finanziari |           |           |                 |                  |  |
|-----------------------|---------------------|-----------|-----------|-----------------|------------------|--|
|                       | 1922-1923           | 1923-1924 | 1924-1925 | 1925-1926       |                  |  |
|                       |                     |           |           | Numero assoluto | per 100 abitanti |  |
| Piemonte              | 1 390 186           | 1 652 571 | 1 846 813 | 1 928 000       | 55.9             |  |
| Liguria               | 1 555 527           | 1 780 717 | 1 993 292 | 1 919 083       | 139.2            |  |
| Lombardia             | 2 990 321           | 3 605 577 | 4 168 504 | 4 290 357       | 81.5             |  |
| Venezia Tridentina    | ?                   | 373 911   | 425 309   | 415 421         | 62.3             |  |
| Veneto                | 1 606 786           | 1 820 488 | 2 039 935 | 2 195 594       | 49.9             |  |
| Venezia Giulia e Zara | ?                   | 876 603   | 1 118 177 | 1 094 790       | 142.8            |  |
| Emilia                | 1 213 860           | 1 417 530 | 1 614 794 | 1 705 189       | 54.1             |  |
| Toscana               | 1 514 923           | 1 761 529 | 2 070 562 | 2 183 887       | 76.5             |  |
| Marche                | 425 828             | 504 644   | 570 347   | 623 019         | 51.8             |  |
| Umbria                | 106 288             | 216 482   | 255 385   | 275 104         | 41.5             |  |
| Lazio                 | 1 704 170           | 2 227 949 | 2 417 838 | 2 535 800       | 145.8            |  |
| Abruzzi e Molise      | 500 040             | 557 776   | 643 476   | 720 239         | 47.6             |  |
| Campania              | 1 724 047           | 1 995 842 | 2 201 117 | 2 393 283       | 63.7             |  |
| Puglie                | 1 061 149           | 1 169 425 | 1 355 599 | 1 394 932       | 57.0             |  |
| Basilicata            | 177 535             | 214 344   | 231 655   | 282 879         | 57.1             |  |
| Calabria              | 665 687             | 784 586   | 882 801   | 941 011         | 58.2             |  |
| Sicilia               | 1 895 276           | 2 100 417 | 2 356 999 | 2 557 108       | 59.9             |  |
| Sardegna              | 402 404             | 482 828   | 545 982   | 588 895         | 64.3             |  |

(a) La differenza rispetto agli anni precedenti è dovuta alla cessione dei telefoni dello Stato ai concessionari.

(b) Non compreso il movimento degli uffici coloniali.

D. — STAZIONI RADIOTELEGRAFICHE E MOVIMENTO RADIOTELEGRAFICO.

1. Servizio radiotelegrafico marittimo.

| Esercizi finanziari | Numero delle stazioni costiere nazionali | Numero delle parole |          | Esercizi finanziari | Numero delle stazioni costiere nazionali | Numero delle parole |          |
|---------------------|--|---------------------|----------|---------------------|--|---------------------|----------|
|                     |  | trasmesse           | ricevute |                     |  | trasmesse           | ricevute |
| 1922-923 . . . . .  | 17                                       | 38 153              | 389 888  | 1924-925 . . . . .  | 18                                       | 64 310              | 498 852  |
| 1923-924 . . . . .  | 18                                       | 49 233              | 427 285  | 1925-926 . . . . .  | 17                                       | 84 063              | 518 241  |

2. Servizio radiotelegrafico terrestre.

Corrispondenza radiotelegrafica terminale nell'esercizio 1924-925 (a).

| Paesi                           | Telegrammi arrivati   |                     | Telegrammi partiti    |                     | Telegrammi arrivati e partiti in complesso |                     |
|---------------------------------|-----------------------|---------------------|-----------------------|---------------------|--|---------------------|
|                                 | Numero dei telegrammi | Numero delle parole | Numero dei telegrammi | Numero delle parole | Numero dei telegrammi                      | Numero delle parole |
| <b>Europa :</b>                 |                       |                     |                       |                     |  |                     |
| Danimarca . . . . .             | 185                   | 2 102               | 581                   | 6 820               | 766  | 8 922               |
| Danzica . . . . .               | 50                    | 630                 | 541                   | 7 231               | 591  | 7 911               |
| Germania . . . . .              | 3 594                 | 55 707              | 18 828                | 270 854             | 22 422                                     | 326 561             |
| Gran Bretagna . . . . .         | 15 935                | 236 859             | 62 247                | 961 834             | 78 182                                     | 1 201 693           |
| Paesi Bassi . . . . .           | 507                   | 7 135               | 1 276                 | 19 843              | 1 783                                      | 26 978              |
| Rodi e Dodecaneso . . . . .     | 3 951                 | 86 887              | 7 410                 | 182 205             | 11 361                                     | 269 092             |
| Rumania . . . . .               | 474                   | 7 570               | 45                    | 875                 | 519  | 8 445               |
| Spagna . . . . .                | 913                   | 14 612              | 1 281                 | 21 163              | 2 194                                      | 35 775              |
| Svezia . . . . .                | 366                   | 4 923               | 718                   | 8 120               | 1 084                                      | 13 043              |
| Ungheria . . . . .              | 11 803                | 202 210             | 14 173                | 225 499             | 25 976                                     | 427 709             |
| U. R. S. S. . . . .             | 177                   | 5 271               | 2 041                 | 44 841              | 2 218                                      | 50 112              |
| Altri paesi . . . . .           | 283                   | 4 731               | 860                   | 38 630              | 1 143                                      | 43 361              |
| <b>Asia, Africa e America :</b> |                       |                     |                       |                     |  |                     |
| Siria . . . . .                 | 870                   | 11 634              | 1 079                 | 17 462              | 1 949                                      | 29 096              |
| Egitto . . . . .                | 5                     | 178                 | 659                   | 7 433               | 664  | 7 611               |
| Eritrea . . . . .               | 15 024                | 371 744             | 15 865                | 450 290             | 30 889                                     | 822 034             |
| Somalia Italiana . . . . .      | 4 803                 | 209 418             | 5 557                 | 178 457             | 10 360                                     | 387 875             |
| Canada . . . . .                | 12                    | 145                 | 2 818                 | 333 806             | 2 830                                      | 333 951             |
| Stati Uniti . . . . .           | 15 322                | 259 914             | 68 107                | 1 086 966           | 83 429                                     | 1 346 880           |
| Messico . . . . .               | ..                    | ..                  | 575                   | 8 300               | 575  | 8 300               |
| Argentina . . . . .             | 4 740                 | 67 819              | 14 447                | 186 150             | 19 187                                     | 253 969             |
| Brasile . . . . .               | 20                    | 213                 | 5 870                 | 67 861              | 5 890                                      | 68 074              |
| Chili . . . . .                 | 14                    | 177                 | 1 157                 | 14 384              | 1 171                                      | 14 561              |
| Columbia . . . . .              | 182                   | 1 908               | 629                   | 7 656               | 811  | 9 564               |
| Equatore . . . . .              | 3                     | 50                  | 572                   | 7 613               | 575  | 7 663               |
| Perù . . . . .                  | 9                     | 105                 | 1 081                 | 13 659              | 1 090                                      | 13 764              |
| Uruguay . . . . .               | ..                    | ..                  | 1 090                 | 13 363              | 1 090                                      | 13 363              |
| Altri paesi . . . . .           | 345                   | 7 737               | 5 046                 | 82 792              | 5 391                                      | 90 529              |
| <b>TOTALE . . . . .</b>         | <b>79 587</b>         | <b>1 559 729</b>    | <b>234 553</b>        | <b>4 267 112</b>    | <b>314 140</b>                             | <b>5 828 841</b>    |

(a) Nell'esercizio 1924-925 la corrispondenza radiotelegrafica di transito fu la seguente: Telegrammi 3206 - Parole 40831.

E. — LINEE TELEFONICHE E MOVIMENTO TELEFONICO (a).

1. Servizio telefonico urbano.

| Anni                 | Numero delle reti |                   |           | Numero degli abbonati delle reti |                   |           | Numero dei posti telefonici pubblici delle reti |                   |           | Collegamenti urbani in complesso delle reti |                   |           | Introiti    |                   |
|----------------------|-------------------|-------------------|-----------|----------------------------------|-------------------|-----------|---|-------------------|-----------|---|-------------------|-----------|-------------|-------------------|
|                      | dello Stato       | dei concessionari | in totale | dello Stato                      | dei concessionari | in totale | dello Stato                                     | dei concessionari | in totale | dello Stato                                 | dei concessionari | in totale | dello Stato | dei concessionari |
| 1922 (30 giugno) . . | 91                | 348               | 439       | 92 143                           | 36 819            | 128 962   | 1 443   | 1 967             | 3 410     | 93 586                                      | 38 786            | 132 372   | 70 500      | 7 760             |
| 1923 (id.) . .       | 139               | 390               | 529       | 92 948                           | 39 154            | 132 102   | 1 584   | 2 151             | 3 735     | 94 532                                      | 41 305            | 135 837   | 85 866      | 8 265             |
| 1924 (id.) . .       | 152               | 430               | 582       | 97 797                           | 40 862            | 138 659   | 1 678   | 2 352             | 4 030     | 99 475                                      | 43 214            | 142 689   | 91 630      | 9 507             |
| 1925 (id.) . .       | 153               | 458               | 611       | 101 500                          | 42 297            | 143 797   | 1 871   | 2 562             | 4 433     | 103 371                                     | 46 859            | 150 230   | 96 599      | 10 760            |
| 1926 (id.) . .       | ..                | 628               | 628       | ..                               | 156 497           | 156 497   | ..  | 4 561             | 4 561     | ..  | 161 058           | 161 058   | ..          | (c) 119 200       |

2. Servizio telefonico interurbano.

| Anni                 | Linee internazionali (b) |                              | Linee interurbane  |                   |           |                        |                   |           | Uffici delle linee |                   |           | Numero delle comunicazioni |                         |                   | Introiti           |                          |
|----------------------|--------------------------|------------------------------|--------------------|-------------------|-----------|------------------------|-------------------|-----------|--------------------|-------------------|-----------|----------------------------|-------------------------|-------------------|--------------------|--------------------------|
|                      | Numero                   | Lunghezza del circuito — Km. | Numero delle linee |                   |           | Lunghezza dei circuiti |                   |           | dello Stato        | dei concessionari | in totale | internazionali (b)         | interurbane delle linee |                   | dello Stato — Lire | dei concessionari — Lire |
|                      |                          |                              | dello Stato        | dei concessionari | in totale | dello Stato            | dei concessionari | in totale |                    |                   |           |                            | dello Stato             | dei concessionari |                    |                          |
|                      |                          |                              | —                  | —                 | —         | —                      | —                 | —         |                    |                   |           |                            | —                       | —                 |                    |                          |
| 1922 (30 giugno) . . | 20                       | 1 195                        | 1 164              | 306               | 1 470     | 61 320                 | 12 106            | 73 426    | 1 377              | 322               | 1 699     | (d)                        | 7 500 000               | 4 300 000         | 32 375 000         | 6 980 000                |
| 1923 (id.) . .       | 29                       | 2 017                        | 1 589              | 349               | 1 938     | 93 156                 | 14 538            | 107 694   | 1 636              | 403               | 2 039     | 280 605                    | 8 129 426               | 3 867 956         | 39 899 929         | 9 111 648                |
| 1924 (id.) . .       | 31                       | 2 112                        | 1 616              | 405               | 2 021     | 95 061                 | 15 630            | 110 691   | 1 724              | 441               | 2 165     | 347 171                    | 9 426 274               | 5 211 121         | 44 866 106         | 10 396 110               |
| 1925 (id.) . .       | 47                       | 2 544                        | 1 757              | 450               | 2 207     | 96 361                 | 17 235            | 113 596   | 1 713              | 467               | 2 180     | 431 554                    | 11 285 687              | 5 587 442         | 53 251 831         | 10 829 599               |
| 1926 (id.) . .       | 52                       | 2 667                        | 266                | 2 737             | 3 003     | 55 109                 | (c) 67 007        | 122 116   | 46                 | 2 211             | 2 257     | 742 000                    | 4 545 000               | 13 500 000        | 50 957 920         | (c) 23 956 364           |

(a) Dal 1° luglio 1925, con la cessione del servizio telefonico all'industria privata, tutto il servizio urbano e interurbano è stato ripartito in sei zone così distinte:

I - Piemonte e Lombardia;

II - Veneto, Venezia Giulia e Venezia Tridentina;

III - Abruzzi, Emilia, Marche, Molise ed Umbria;

IV - Lazio, Liguria, Sardegna e Toscana;

V - Calabria, Campania, Basilicata, Puglia, Sicilia.

VI - Affidata ad un'azienda autonoma parastatale comprende oltre tutte le linee internazionali e quelle che congiungono i capiluoghi di provincia anche alcune altre molto importanti o per ragioni politiche o per quantità di traffico.

(b) Le linee internazionali sono tutte gestite dall'azienda autonoma dello Stato.

(c) Cifre non definitive.

(d) Per l'anno 1922 il numero delle comunicazioni internazionali è compreso in quello delle comunicazioni interurbane nelle reti di Stato.

## XV.

## LAVORO

## INDICE.

|   |                 |
|---|-----------------|
| <i>A</i> — Occupazione operaia :  |                 |
| Variazioni dell'occupazione operaia nel settembre 1926 rispetto al settembre 1925 . . . . . | <i>Pag.</i> 238 |
| <i>B</i> — Salari :   |                 |
| Salari medi in alcune industrie (maggio 1925) . . . . .                                     | » 239           |
| <i>C</i> — Orari di lavoro :  |                 |
| Orari di lavoro nelle varie industrie (settembre 1925 e settembre 1926) . . . . .           | » 240-243       |
| <i>D</i> — Lavoro delle donne e dei fanciulli :   |                 |
| Libretti di ammissione al lavoro rilasciati . . . . .                                       | » 244           |
| <i>E</i> — Disoccupazione :   |                 |
| 1. Numero dei disoccupati per Compartimenti alla fine di ciascun mese . . . . .             | » 245           |
| 2. Numero dei disoccupati per categorie d'industrie alla fine di ciascun mese . . . . .     | » 246           |

## FONTI.

*Bollettino del Lavoro e della Previdenza Sociale* - Pubblicazione del Ministero dell'Economia Nazionale (Direzione generale del Lavoro, della Previdenza Sociale e del Credito).

## LAVORO

## A. — OCCUPAZIONE OPERAIA.

Variazioni dell'occupazione operaia nel settembre 1926 rispetto al settembre 1925.

| Industrie  | Occupazione operaia nel               |        |                              |         |           |                                       |        |                              |         |           | Aumento o diminuzione<br>percentuale del numero degli operai |
|--|---------------------------------------|--------|------------------------------|---------|-----------|---------------------------------------|--------|------------------------------|---------|-----------|--|
|  | settembre 1925                        |        |                              |         |           | settembre 1926                        |        |                              |         |           |  |
|  | Numero degli stabilimenti considerati |        | Numero degli operai occupati |         |           | Numero degli stabilimenti considerati |        | Numero degli operai occupati |         |           |  |
|  | Inattivi                              | Attivi | Maschi                       | Femm.   | Totale    | Inattivi                              | Attivi | Maschi                       | Femm.   | Totale    |  |
| Miniere . . . . .  | 6                                     | 184    | 39 921                       | 2 582   | 42 503    | 8                                     | 182    | 40 850                       | 2 588   | 43 438    | 2.2  |
| Cave . . . . .   | 12                                    | 431    | 18 396                       | 384     | 18 782    | 9                                     | 434    | 19 796                       | 489     | 20 285    | 8.0  |
| Industrie del legno e materie analoghe . .   | 23                                    | 1 860  | 39 174                       | 7 617   | 46 791    | 19                                    | 1 864  | 39 886                       | 7 810   | 47 696    | 1.9  |
| Industrie alimentari . .   | 21                                    | 1 680  | 34 867                       | 15 330  | 50 197    | 27                                    | 1 674  | 34 524                       | 15 809  | 50 333    | 0.3  |
| Industrie delle spoglie animali . . . . .  | 15                                    | 842    | 20 334                       | 12 726  | 33 060    | 12                                    | 845    | 20 394                       | 12 904  | 33 298    | 0.7  |
| Industrie della carta . .  | 9                                     | 516    | 17 094                       | 15 442  | 32 536    | 4                                     | 521    | 17 559                       | 15 870  | 33 429    | 2.7  |
| Industrie che utilizzano i prodotti dell'agricoltura, caccia, pesca . .                      | 7                                     | 260    | 5 690                        | 12 182  | 17 872    | 2                                     | 265    | 5 580                        | 11 843  | 17 423    | - 2.5  |
| Industrie siderurgiche, metallurgiche, ecc. . .  | 1                                     | 306    | 79 709                       | 5 050   | 84 759    | ..                                    | 307    | 78 494                       | 4 606   | 83 100    | - 2.0  |
| Fonderie di 2ª fusione .   | 2                                     | 357    | 27 552                       | 1 552   | 29 104    | ..                                    | 359    | 28 342                       | 1 617   | 29 959    | 2.9  |
| Industrie meccaniche . .   | 13                                    | 2 426  | 183 319                      | 26 282  | 209 601   | 15                                    | 2 424  | 182 729                      | 25 468  | 208 197   | - 0.7  |
| Industrie meccaniche di precisione . . . . .   | 1                                     | 98     | 4 551                        | 1 903   | 6 454     | ..                                    | 99     | 4 799                        | 1 857   | 6 656     | 3.1  |
| Fabbriche di oreficeria, argenteria . . . . .  | 4                                     | 147    | 2 701                        | 1 449   | 4 150     | 3                                     | 148    | 2 709                        | 1 545   | 4 254     | 2.5  |
| Industrie costruzioni navali . . . . .   | ..                                    | 93     | 34 479                       | 170     | 34 649    | 2                                     | 91     | 39 766                       | 189     | 39 955    | 15.3   |
| Industrie lavorazione dei minerali . . . . .   | 28                                    | 2 269  | 112 801                      | 21 209  | 134 010   | 20                                    | 2 277  | 112 684                      | 21 935  | 134 619   | 0.5  |
| Costruzioni edilizie, stradali, idrauliche. . . . .  | 108                                   | 2 784  | 150 055                      | 1 326   | 151 381   | 81                                    | 2 811  | 158 696                      | 1 483   | 160 179   | 5.8  |
| Industrie tessili . . . . .  | 50                                    | 3 783  | 137 768                      | 485 795 | 623 563   | 24                                    | 3 809  | 139 231                      | 494 801 | 634 032   | 1.7  |
| Industrie del vestiario e arredamento . . . . .  | 10                                    | 797    | 2 888                        | 22 916  | 25 804    | 14                                    | 793    | 2 820                        | 22 006  | 24 826    | - 3.8  |
| Industrie chimiche organiche, inorganiche . .  | 22                                    | 1 099  | 81 244                       | 43 823  | 125 067   | 14                                    | 1 107  | 87 976                       | 44 398  | 132 374   | 5.8  |
| Industrie poligrafiche . .   | ..                                    | 795    | 20 391                       | 8 286   | 28 677    | 2                                     | 793    | 19 941                       | 8 253   | 28 194    | - 1.7  |
| Trasporti . . . . .  | 8                                     | 738    | 70 785                       | 1 411   | 72 196    | 8                                     | 738    | 73 072                       | 1 586   | 74 658    | 3.4  |
| Impianti per la distribuzione d'acqua, impianti frigoriferi, di riscaldamento, ventilaz. . . | ..                                    | 82     | 2 408                        | 119     | 2 527     | ..                                    | 82     | 2 230                        | 86      | 2 316     | - 8.3  |
| Aziende elettriche . . . .   | ..                                    | 430    | 17 506                       | 99      | 17 605    | ..                                    | 430    | 18 174                       | 87      | 18 261    | 3.7  |
| Industrie per la produzione e distribuzione di forza e luce (escluse le aziende elettriche). | ..                                    | 119    | 7 113                        | 28      | 7 141     | ..                                    | 119    | 6 904                        | 25      | 6 929     | - 3.0  |
| TOTALE . . . . .   | 340                                   | 22 096 | 1 110 748                    | 687 681 | 1 798 429 | 264                                   | 22 172 | 1 137 156                    | 697 255 | 1 834 411 | 2.0  |

B. — SALARI.

Salari medi in alcune industrie.

(Maggio 1925). (1)

| Industrie   | Numero degli stabilimenti considerati | Numero degli operai occupati | Numero degli operai occupati nei reparti ed ai quali si riferiscono i salari |         |         | Numero degli operai occupati nei reparti secondo l'orario normale di lavoro |          |                   | Ore di lavoro straordinario. | Percent. in rapporto al totale delle ore ordinarie lavorate | Salario medio       |             |                   |
|---|---------------------------------------|------------------------------|--|---------|---------|---|----------|-------------------|------------------------------|---|---------------------|-------------|-------------------|
|   |                                       |                              | Maschi   | Femmine | Totale  | Inferiore a 8 ore   | Di 8 ore | Superiore a 8 ore |                              |   | senza straordinario |             | con straordinario |
|   |                                       |                              |  |         |         |   |          |                   |                              |   | Orario              | Giornaliero | Giornaliero       |
| Industria tessile laniera . . . . .                                 | 422                                   | 65 708                       | 25 054   | 40 654  | 65 708  | 2 077   | 63 331   | 300               | 3.41                         | 2.03  | 16.22               | 16.85       |                   |
| Filatura e torcitura cotone . . . . .                               | 248                                   | 108 886                      | 23 948   | 72 323  | 96 271  | 20 995  | 69 623   | 5 653             | 2.95                         | 1.69  | 13.37               | 13.86       |                   |
| Tessitura cotone . . . . .  | 718                                   | 133 473                      | 33 777   | 98 620  | 132 397 | 3 696   | 117 759  | 10 942            | 2.99                         | 1.76  | 14.19               | 14.76       |                   |
| Industria del cotone . . . . .                                      | 966                                   | 242 359                      | 57 725   | 170 943 | 228 668 | 24 691  | 187 382  | 16 595            | 2.97                         | 1.73  | 13.85               | 14.38       |                   |
| Trattura seta . . . . .   | 066                                   | 97 099                       | 2 390  | 91 818  | 94 208  | ..  | 85 086   | 9 122             | 3.01                         | 1.10  | 8.94                | 9.26        |                   |
| Torcitura seta . . . . .  | 328                                   | 28 792                       | 1 453  | 21 599  | 23 052  | 5   | 22 293   | 754               | 2.28                         | 1.09  | 8.80                | 9.02        |                   |
| Tessitura seta . . . . .  | 136                                   | 31 007                       | 2 867  | 28 140  | 31 007  | ..  | 30 776   | 231               | 1.77                         | 1.83  | 14.68               | 14.97       |                   |
| Cascamifici . . . . .   | 16                                    | 8 429                        | 1 976  | 6 453   | 8 429   | ..  | 7 785    | 644               | 1.20                         | 1.67  | 13.53               | 13.74       |                   |
| Tintoria di seta . . . . .  | 14                                    | 3 927                        | 3 026  | 901     | 3 927   | ..  | 3 927    | ..                | 8.35                         | 3.03  | 24.26               | 26.74       |                   |
| Industria della seta . . . . .                                      | 1 160                                 | 169 254                      | 11 712   | 148 911 | 160 623 | 5   | 149 867  | 10 751            | 2.70                         | 1.31  | 10.62               | 10.96       |                   |
| Industria della seta artificiale . . . . .                          | 19                                    | 22 940                       | 9 423  | 13 517  | 22 940  | ..  | 22 940   | ..                | 16.44                        | 1.85  | 14.79               | 17.44       |                   |
| Industria siderurgica . . . . .                                     | 67                                    | 53 046                       | 47 938   | 446     | 48 384  | ..  | 48 229   | 155               | 7.66                         | 3.23  | 25.92               | 28.06       |                   |
| Fonderie di 2ª fusione . . . . .                                    | 295                                   | 24 978                       | 18 993   | 732     | 19 725  | ..  | 19 098   | 627               | 10.36                        | 2.84  | 22.80               | 25.26       |                   |
| Costruzioni navali . . . . .  | 72                                    | 27 435                       | 25 982   | 236     | 26 218  | ..  | 26 048   | 170               | 13.60                        | 2.56  | 20.50               | 23.81       |                   |
| Industria automobilistica . . . . .                                 | 57                                    | 27 231                       | 25 788   | 1 443   | 27 231  | ..  | 27 096   | 135               | 10.31                        | 3.45  | 27.66               | 30.98       |                   |
| Costruzione e riparazione di materiale ferroviario . . . . .        | 69                                    | 32 061                       | 28 921   | 466     | 29 387  | 12  | 28 836   | 539               | 8.37                         | 2.84  | 22.77               | 24.47       |                   |
| Costruzione di macchine in genere                                   | 201                                   | 28 056                       | 26 121   | 332     | 26 453  | ..  | 26 227   | 226               | 10.42                        | 2.74  | 21.96               | 24.65       |                   |
| Costruzione e riparazioni di motori e materiale elettrico . . . . . | 41                                    | 11 356                       | 9 343  | 1 831   | 11 174  | ..  | 11 156   | 18                | 9.25                         | 2.77  | 22.17               | 24.10       |                   |
| Industrie meccaniche varie . . . . .                                | 509                                   | 65 679                       | 45 233   | 10 835  | 56 068  | ..  | 53 918   | 2 150             | 6.02                         | 2.42  | 19.51               | 20.89       |                   |
| Industria meccaniche . . . . .                                      | 877                                   | 164 983                      | 135 406  | 14 907  | 150 313 | 12  | 147 233  | 3 068             | 8.28                         | 2.78  | 22.29               | 24.37       |                   |
| Industria elettrica . . . . .                                       | 330                                   | 14 734                       | 14 679   | 55      | 14 734  | 22  | 14 250   | 462               | 6.12                         | 2.88  | 23.19               | 24.65       |                   |
| Fabbriche di carta, fina, semifina e da giornali . . . . .          | 51                                    | 14 329                       | 9 276  | 5 053   | 14 329  | ..  | 14 329   | ..                | 4.01                         | 2.12  | 17.00               | 17.95       |                   |
| Fabbriche di carta da impacco . . . . .                             | 89                                    | 4 801                        | 3 070  | 1 731   | 4 801   | ..  | 4 702    | 99                | 3.82                         | 1.65  | 13.22               | 13.83       |                   |
| Fabbriche di carta paglia . . . . .                                 | 66                                    | 1 828                        | 1 111  | 717     | 1 828   | ..  | 1 718    | 110               | 2.69                         | 1.50  | 12.18               | 12.69       |                   |
| Industria della carta . . . . .                                     | 206                                   | 20 958                       | 13 457   | 7 501   | 20 958  | ..  | 20 749   | 209               | 3.86                         | 1.96  | 15.75               | 16.55       |                   |
| Industria dei perlustati . . . . .                                  | 72                                    | 4 772                        | 4 703  | 69      | 4 772   | 20  | 4 745    | 7                 | 3.91                         | 2.67  | 21.33               | 22.26       |                   |
| Tutte le industrie considerate . . . . .                            | 4 486                                 | 811 167                      | 365 072  | 397 971 | 763 043 | 26 827  | 703 872  | 32 344            | 5.35                         | 2.07  | 16.62               | 17.77       |                   |

(1) Per l'industria della seta i dati si riferiscono all'agosto 1925.

C. — ORARI  
Orari di lavoro nelle  
(Settembre 1925 e  
Cifre as

| Industrie  | Orari di lavoro nel settembre 1925 |                       |                                   |              |                       |               |                                |                  |               |              |                |
|--|------------------------------------|-----------------------|-----------------------------------|--------------|-----------------------|---------------|--------------------------------|------------------|---------------|--------------|----------------|
|  | Totale                             |                       | Stabilimenti ed operai con orario |              |                       |               |                                |                  |               |              |                |
|  |                                    |                       | inferiore a 48 ore settimanali    |              | di 48 ore settimanali |               | superiore a 48 ore settimanali |                  |               |              |                |
|  | degli stabilimenti                 | degli operai occupati | stabilimenti                      | operai       | stabilimenti          | operai        | stabilimenti                   | operai           |               |              |                |
| Miniere . . . . .  | 184                                | 42 503                | (41)                              | 13           | 3 418                 | (18)          | 97                             | 31 261           | (51)          | 72           | 7 766          |
| Cave . . . . .   | 431                                | 18 782                | (53)                              | 85           | 2 622                 | (38)          | 203                            | 9 505            | (32)          | 115          | 5 929          |
| Industrie del legno e materie analoghe.  | 1 860                              | 46 791                | (214)                             | 181          | 4 112                 | (114)         | 1 115                          | 25 604           | (91)          | 533          | 16 263         |
| Industrie alimentari . . . . .   | 1 680                              | 50 197                | (181)                             | 208          | 6 620                 | (137)         | 965                            | 28 714           | (160)         | 472          | 13 975         |
| Industrie delle spoglie animali . . . . .  | 842                                | 33 060                | (110)                             | 108          | 3 375                 | (67)          | 588                            | 23 420           | (67)          | 123          | 5 715          |
| Industrie della carta . . . . .  | 516                                | 32 536                | (113)                             | 38           | 1 723                 | (50)          | 395                            | 25 816           | (74)          | 75           | 4 733          |
| Industrie che utilizzano i prodotti dell'agricoltura, caccia, pesca . . . . .                          | 260                                | 17 872                | (44)                              | 11           | 1 242                 | (15)          | 191                            | 12 451           | (18)          | 51           | 3 893          |
| Industrie siderurgiche, metallurgiche ecc.   | 306                                | 84 759                | (88)                              | 13           | 3 628                 | (51)          | 190                            | 59 117           | (77)          | 96           | 20 593         |
| Fonderie di 2ª fusione . . . . .   | 357                                | 29 104                | (88)                              | 21           | 2 669                 | (75)          | 194                            | 12 843           | (39)          | 139          | 13 232         |
| Fonderie meccaniche . . . . .  | 2 426                              | 209 601               | (476)                             | 163          | 13 260                | (313)         | 1551                           | 118 080          | (295)         | 670          | 74 401         |
| Fonderie meccaniche di precisione. . . . .   | 98                                 | 6 454                 | (18)                              | 5            | 674                   | (6)           | 67                             | 4 315            | (11)          | 25           | 1 455          |
| Fabbriche di oreficeria e argenteria . . . . .   | 147                                | 4 150                 | (13)                              | 24           | 723                   | (12)          | 106                            | 2 766            | (8)           | 15           | 610            |
| Industrie costruzioni navali . . . . .   | 93                                 | 34 649                | (24)                              | 10           | 2 080                 | (25)          | 42                             | 19 137           | (18)          | 37           | 13 392         |
| Industrie della lavorazione di minerali.   | 2 269                              | 134 010               | (332)                             | 240          | 13 796                | (246)         | 1 243                          | 73 526           | (299)         | 716          | 43 805         |
| Costruzioni edilizie, stradali, idrauliche . . . . .   | 2 784                              | 151 381               | (515)                             | 400          | 21 730                | (241)         | 1 329                          | 62 261           | (205)         | 946          | 59 193         |
| Industrie tessili . . . . .  | 3 783                              | 623 563               | (548)                             | 318          | 56 954                | (332)         | 2 666                          | 430 047          | (502)         | 742          | 130 615        |
| Industrie del vestiario e arredamento . . . . .  | 737                                | 25 804                | (90)                              | 58           | 2 276                 | (41)          | 611                            | 19 204           | (35)          | 93           | 3 277          |
| Industrie chimiche organiche, inorgan. . . . .   | 1 099                              | 125 067               | (221)                             | 64           | 8 749                 | (181)         | 715                            | 74 621           | (185)         | 301          | 39 754         |
| Industrie poligrafiche . . . . .   | 795                                | 28 677                | (128)                             | 58           | 3 763                 | (63)          | 652                            | 20 146           | (82)          | 59           | 3 997          |
| Trasporti . . . . .  | 738                                | 72 196                | (65)                              | 62           | 4 743                 | (54)          | 300                            | 25 021           | (33)          | 305          | 31 939         |
| Impianti per la distribuzione d'acqua, impianti frigoriferi, di riscaldamento e ventilazione . . . . . | 82                                 | 2 527                 | (9)                               | 6            | 301                   | (12)          | 43                             | 1 055            | (10)          | 32           | 1 138          |
| Aziende elettriche . . . . .   | 430                                | 17 605                | (53)                              | 25           | 1 005                 | (28)          | 262                            | 11 900           | (62)          | 135          | 4 427          |
| Industrie per la produzione e distribuzione di forza e luce (escluse le aziende elettriche) . . . . .  | 119                                | 7 141                 | (18)                              | 6            | 344                   | (17)          | 85                             | 5 779            | (25)          | 25           | 843            |
| <b>TOTALE . . . . .</b>  | <b>22 096</b>                      | <b>1 798 429</b>      | <b>(3442)</b>                     | <b>2 117</b> | <b>159 807</b>        | <b>(2136)</b> | <b>13 610</b>                  | <b>1 098 589</b> | <b>(2379)</b> | <b>5 777</b> | <b>500 945</b> |

(a) Gli stabilimenti sono classificati secondo l'orario praticato in ciascuno di essi per la maggioranza dei rispettivi operai. I degli operai degli stabilimenti ai quali appartengono i reparti stessi.

## DI LAVORO.

varie industrie (a).

settembre 1926).

solute.

| Orari di lavoro nel settembre 1926 |        |                            |                             |                                   |        |                          |         |                                   |        |                                |        |                   |         |      |       |        |
|------------------------------------|--------|----------------------------|-----------------------------|-----------------------------------|--------|--------------------------|---------|-----------------------------------|--------|--------------------------------|--------|-------------------|---------|------|-------|--------|
| sconosciuto<br>o indeterminato     |        | Totale                     |                             | Stabilimenti ed operai con orario |        |                          |         |                                   |        |                                |        |                   |         |      |       |        |
|                                    |        |                            |                             | inferiore a 48 ore<br>settimanali |        | di 48 ore<br>settimanali |         | superiore a 48 ore<br>settimanali |        | sconosciuto<br>o indeterminato |        |                   |         |      |       |        |
| stabi-<br>limenti                  | operai | degli<br>stabi-<br>limenti | degli<br>operai<br>occupati | stabilimenti                      | operai | stabilimenti             | operai  | stabilimenti                      | operai | stabi-<br>limenti              | operai | stabi-<br>limenti | operai  |      |       |        |
|                                    | 2      | 58                         | 182                         | 43 438                            | (38)   | 18                       | 4 554   | (24)                              | 91     | 29 710                         | (51)   | 71                | 9 104   | 2    | 70    |        |
|                                    | 28     | 726                        | 434                         | 20 285                            | (58)   | 83                       | 2 712   | (33)                              | 207    | 10 366                         | (30)   | 118               | 6 581   | (I)  | 26    | 646    |
| (I)                                | 31     | 812                        | 1 864                       | 47 696                            | (214)  | 191                      | 4 466   | (139)                             | 1 064  | 24 337                         | (97)   | 578               | 18 248  | (I)  | 31    | 645    |
| (6)                                | 35     | 888                        | 1 674                       | 50 333                            | (178)  | 220                      | 7 108   | (153)                             | 964    | 28 747                         | (184)  | 457               | 13 720  | (4)  | 33    | 758    |
| (4)                                | 23     | 550                        | 845                         | 33 298                            | (110)  | 142                      | 5 448   | (72)                              | 564    | 22 654                         | (73)   | 117               | 4 684   | (I)  | 22    | 512    |
| (I)                                | 8      | 264                        | 521                         | 33 429                            | (111)  | 50                       | 2 367   | (45)                              | 394    | 26 293                         | (84)   | 69                | 4 577   | 8    | 192   |        |
|                                    | 7      | 286                        | 265                         | 17 423                            | (35)   | 20                       | 1 588   | (15)                              | 195    | 12 879                         | (26)   | 44                | 2 693   | 6    | 263   |        |
| (I)                                | 7      | 1 421                      | 307                         | 83 100                            | (82)   | 24                       | 3 998   | (44)                              | 195    | 57 980                         | (92)   | 82                | 20 085  | (I)  | 6     | 1 057  |
| (I)                                | 3      | 380                        | 359                         | 29 959                            | (84)   | 36                       | 3 643   | (64)                              | 202    | 14 190                         | (56)   | 117               | 11 668  | 4    | 453   |        |
| (4)                                | 42     | 3 860                      | 2 424                       | 208 197                           | (466)  | 236                      | 17 772  | (281)                             | 1 512  | 124 922                        | (366)  | 633               | 60 652  | 43   | 4 851 |        |
|                                    | 1      | 10                         | 99                          | 6 656                             | (18)   | 9                        | 1 961   | (12)                              | 64     | 3 008                          | (11)   | 25                | 1 679   | 1    | 8     |        |
|                                    | 2      | 51                         | 148                         | 4 254                             | (10)   | 36                       | 913     | (11)                              | 100    | 2 646                          | (11)   | 10                | 643     | 2    | 52    |        |
|                                    | 4      | 40                         | 91                          | 39 955                            | (21)   | 10                       | 2 431   | (24)                              | 40     | 18 958                         | (18)   | 38                | 18 538  | 3    | 28    |        |
| (3)                                | 70     | 2 883                      | 2 277                       | 134 619                           | (330)  | 252                      | 14 526  | (268)                             | 1 230  | 74 288                         | (322)  | 725               | 43 130  | (2)  | 70    | 2 675  |
|                                    | 109    | 8 197                      | 2 811                       | 160 179                           | (494)  | 384                      | 20 863  | (233)                             | 1 277  | 64 491                         | (207)  | 1 048             | 69 134  | 102  | 6 991 |        |
| (6)                                | 57     | 5 947                      | 3 809                       | 634 032                           | (545)  | 395                      | 82 918  | (363)                             | 2 617  | 419 561                        | (542)  | 745               | 126 010 | (6)  | 52    | 5 543  |
|                                    | 35     | 1 047                      | 793                         | 24 826                            | (71)   | 90                       | 3 076   | (46)                              | 591    | 18 090                         | (38)   | 80                | 2 763   | (1)  | 32    | 897    |
| (I)                                | 19     | 1 943                      | 1 107                       | 132 374                           | (214)  | 73                       | 9 125   | (187)                             | 698    | 70 744                         | (214)  | 317               | 49 953  | 19   | 2 552 |        |
|                                    | 26     | 771                        | 793                         | 28 194                            | (129)  | 57                       | 3 610   | (62)                              | 653    | 19 826                         | (83)   | 57                | 3 975   | 26   | 783   |        |
| (I)                                | 71     | 10 493                     | 738                         | 74 658                            | (69)   | 63                       | 5 192   | (53)                              | 287    | 25 310                         | (32)   | 317               | 32 978  | (I)  | 71    | 11 178 |
| (I)                                | 1      | 33                         | 82                          | 2 316                             | (12)   | 5                        | 216     | (17)                              | 41     | 1 015                          | (12)   | 35                | 1 054   | (I)  | 1     | 31     |
| (I)                                | 8      | 273                        | 430                         | 18 261                            | (55)   | 30                       | 991     | (33)                              | 261    | 12 845                         | (62)   | 131               | 4 049   | (2)  | 8     | 376    |
|                                    | 3      | 175                        | 119                         | 6 929                             | (17)   | 5                        | 307     | (10)                              | 92     | 5 672                          | (32)   | 19                | 778     | 3    | 172   |        |
| (31)                               | 592    | 41 083                     | 22 172                      | 1 834 411                         | (3361) | 2 429                    | 199 790 | (2189)                            | 13 339 | 1 088 512                      | (2643) | 5 833             | 506 676 | (21) | 571   | 39 433 |

numeri tra parentesi indicano i reparti nei quali si pratica un orario di lavoro diverso da quello osservato per la maggioranza



Segue — Orari

Segue — Orari di lavoro

(Settembre 1925 e

Cifre per

| <i>Industrie</i>   | Orari di lavoro nel settembre 1925 |            |                       |             |                                |             |
|--|------------------------------------|------------|-----------------------|-------------|--------------------------------|-------------|
|  | Stabilimenti ed operai con orario  |            |                       |             |                                |             |
|  | inferiore a 48 ore settimanali     |            | di 48 ore settimanali |             | superiore a 48 ore settimanali |             |
|  | stabilimenti                       | operai     | stabilimenti          | operai      | stabilimenti                   | operai      |
| Miniere . . . . .  | 7.1                                | 8.0        | 52.7                  | 73.6        | 39.1                           | 18.3        |
| Cave . . . . .   | 19.7                               | 14.0       | 47.1                  | 50.5        | 26.7                           | 31.6        |
| Industrie del legno e materie analoghe . . . . .   | 9.7                                | 8.8        | 59.9                  | 54.7        | 28.7                           | 34.8        |
| Industrie alimentari . . . . .   | 12.4                               | 13.2       | 57.4                  | 57.2        | 28.1                           | 27.8        |
| Industrie delle spoglie animali . . . . .  | 12.8                               | 10.2       | 69.9                  | 70.8        | 14.6                           | 17.3        |
| Industrie della carta . . . . .  | 7.4                                | 5.3        | 76.5                  | 79.4        | 14.5                           | 14.5        |
| Industrie che utilizzano i prodotti dell'agricoltura, caccia, pesca . . . . .                          | 4.2                                | 6.9        | 73.5                  | 69.7        | 19.6                           | 21.8        |
| Industrie siderurgiche, metallurgiche, ecc . . . . .   | 4.2                                | 4.3        | 62.1                  | 69.7        | 31.4                           | 24.3        |
| Fonderie di 2ª fusione . . . . .   | 5.9                                | 9.2        | 54.4                  | 44.1        | 38.9                           | 45.5        |
| Industrie meccaniche . . . . .   | 6.7                                | 6.3        | 64.0                  | 56.4        | 27.6                           | 35.5        |
| Industrie meccaniche di precisione . . . . .   | 5.1                                | 10.4       | 68.4                  | 66.9        | 25.5                           | 22.5        |
| Fabbriche di oreficeria e argenteria . . . . .   | 16.3                               | 17.4       | 72.1                  | 66.7        | 10.2                           | 14.7        |
| Industrie costruzioni navali . . . . .   | 10.8                               | 6.0        | 45.1                  | 55.2        | 39.8                           | 38.7        |
| Industrie della lavorazione di minerali . . . . .  | 10.6                               | 10.3       | 54.7                  | 54.8        | 31.6                           | 32.7        |
| Costruzioni edilizie, stradali, idrauliche . . . . .   | 14.4                               | 14.4       | 47.7                  | 41.1        | 34.0                           | 39.1        |
| Industrie tessili . . . . .  | 8.4                                | 9.1        | 70.5                  | 69.0        | 19.6                           | 20.9        |
| Industrie del vestiario e arredamento . . . . .  | 7.3                                | 8.8        | 76.6                  | 74.4        | 11.7                           | 12.7        |
| Industrie chimiche, organiche ed inorganiche . . . . .   | 5.8                                | 7.0        | 65.1                  | 59.6        | 27.4                           | 31.8        |
| Industrie poligrafiche . . . . .   | 7.3                                | 13.1       | 82.0                  | 70.3        | 7.4                            | 13.9        |
| Trasporti . . . . .  | 8.4                                | 6.6        | 40.7                  | 34.7        | 41.3                           | 44.2        |
| Impianti per la distribuzione d'acqua, impianti frigoriferi, di riscaldamento e ventilazione . . . . . | 7.3                                | 11.9       | 52.5                  | 41.7        | 39.0                           | 45.1        |
| Aziende elettriche . . . . .   | 5.8                                | 5.7        | 60.9                  | 67.6        | 31.4                           | 25.1        |
| Industria per la produzione e distribuzione di forza e luce (escluse le aziende elettriche) . . . . .  | 5.0                                | 4.8        | 71.5                  | 80.9        | 21.0                           | 11.8        |
| <b>TOTALE . . . . .</b>  | <b>9.6</b>                         | <b>8.9</b> | <b>61.6</b>           | <b>60.9</b> | <b>26.1</b>                    | <b>27.9</b> |

di lavoro.

nelle varie industrie.

settembre 1926).

centuali.

## Orari di lavoro nel settembre 1926

## Stabilimenti ed operai con orario

| sconosciuto<br>o indeterminato |        | inferiore a 48 ore<br>settimanali |        | di 48 ore settimanali |        | superiore a 48 ore<br>settimanali |        | sconosciuto<br>o indeterminato |        |
|--------------------------------|--------|-----------------------------------|--------|-----------------------|--------|-----------------------------------|--------|--------------------------------|--------|
| stabilimenti                   | operai | stabilimenti                      | operai | stabilimenti          | operai | stabilimenti                      | operai | stabilimenti                   | operai |
| 1.                             | 0.1    | 9.9                               | 10.5   | 50.0                  | 68.3   | 39.0                              | 21.0   | 1.1                            | 0.2    |
| 6.5                            | 3.9    | 19.1                              | 13.4   | 47.7                  | 51.1   | 27.2                              | 32.3   | 6.0                            | 3.2    |
| 1.7                            | 1.7    | 10.2                              | 9.4    | 57.1                  | 50.9   | 31.0                              | 38.3   | 1.7                            | 1.4    |
| 2.1                            | 1.8    | 13.1                              | 14.1   | 57.6                  | 57.1   | 27.3                              | 27.3   | 2.0                            | 1.5    |
| 2.7                            | 1.7    | 16.8                              | 16.4   | 66.8                  | 68.0   | 13.8                              | 14.1   | 2.6                            | 1.5    |
| 1.6                            | 0.8    | 9.6                               | 7.1    | 75.7                  | 78.6   | 13.2                              | 13.7   | 1.5                            | 0.6    |
| 2.7                            | 1.6    | 7.5                               | 9.1    | 73.6                  | 73.9   | 16.6                              | 15.5   | 2.3                            | 1.5    |
| 2.3                            | 1.7    | 7.8                               | 4.8    | 63.4                  | 69.7   | 26.8                              | 24.2   | 2.0                            | 1.3    |
| 0.8                            | 1.2    | 10.0                              | 12.2   | 56.3                  | 47.4   | 32.6                              | 38.9   | 1.1                            | 1.5    |
| 1.7                            | 1.8    | 9.7                               | 8.5    | 62.4                  | 60.1   | 26.1                              | 29.1   | 1.8                            | 2.3    |
| 1.0                            | 0.2    | 9.1                               | 29.5   | 64.6                  | 45.2   | 25.3                              | 25.2   | 1.0                            | 0.1    |
| 1.4                            | 1.2    | 24.3                              | 21.5   | 67.5                  | 62.2   | 6.8                               | 15.1   | 1.4                            | 1.2    |
| 4.3                            | 0.1    | 11.0                              | 6.1    | 43.9                  | 47.4   | 41.8                              | 46.4   | 3.3                            | 0.1    |
| 3.1                            | 2.2    | 11.1                              | 10.8   | 54.0                  | 55.2   | 31.8                              | 32.0   | 3.1                            | 2.0    |
| 3.9                            | 5.4    | 13.7                              | 13.0   | 45.4                  | 40.3   | 37.3                              | 43.1   | 3.6                            | 3.6    |
| 1.5                            | 1.0    | 10.4                              | 13.1   | 68.6                  | 66.1   | 19.6                              | 19.9   | 1.4                            | 0.9    |
| 4.4                            | 4.1    | 11.3                              | 12.4   | 74.6                  | 72.9   | 10.1                              | 11.1   | 4.0                            | 3.6    |
| 1.7                            | 1.6    | 6.6                               | 6.9    | 63.1                  | 53.5   | 28.6                              | 37.7   | 1.7                            | 1.9    |
| 3.3                            | 2.7    | 7.2                               | 12.8   | 82.3                  | 70.3   | 7.2                               | 14.1   | 3.3                            | 2.8    |
| 9.6                            | 14.5   | 8.5                               | 7.0    | 38.9                  | 33.9   | 43.0                              | 44.1   | 9.6                            | 15.0   |
| 1.2                            | 1.3    | 6.1                               | 9.3    | 50.0                  | 43.8   | 42.7                              | 45.6   | 1.2                            | 1.3    |
| 1.9                            | 1.6    | 7.0                               | 5.4    | 60.6                  | 70.3   | 30.5                              | 22.2   | 1.9                            | 2.1    |
| 2.5                            | 2.5    | 4.2                               | 4.4    | 77.3                  | 81.9   | 16.0                              | 11.2   | 2.5                            | 2.5    |
| 2.7                            | 2.3    | 11.0                              | 10.9   | 60.1                  | 59.4   | 26.3                              | 27.6   | 2.6                            | 2.1    |

## D. — LAVORO DELLE DONNE E DEI FANCIULLI (a).

## Libretti di ammissione al lavoro rilasciati.

Numero dei libretti rilasciati in ciascun anno dal 1915 al 1925.

| Anno<br>1915 | Anno<br>1916 | Anno<br>1917 | Anno<br>1918 | Anno<br>1919 | Anno<br>1920 | Anno<br>1921 | Anno<br>1922 | Anno<br>1923 | Anno<br>1924 | Anno<br>1925 |
|--------------|--------------|--------------|--------------|--------------|--------------|--------------|--------------|--------------|--------------|--------------|
| 150 960      | 162 236      | 139 462      | ?            | ?            | 142 155      | 109 365      | 138 398      | 140 490      | 159 516      | 176 390      |

Specificazione degli operai ai quali vennero rilasciati i libretti  
nei singoli Compartimenti.

| Compartimenti              | Maschi<br>fanciulli | Femmine       |               |                | Totale<br>dei libretti rilasciati |
|----------------------------|---------------------|---------------|---------------|----------------|-----------------------------------|
|                            |                     | fanciulle     | minorenni     | Totale         |                                   |
| <i>Anno 1924.</i>          |                     |               |               |                |                                   |
| Piemonte . . . . .         | 7 582               | 11 340        | 6 980         | 18 320         | 25 902                            |
| Liguria . . . . .          | 2 785               | 2 011         | 1 795         | 3 806          | 6 591                             |
| Lombardia . . . . .        | 19 956              | 31 497        | 10 507        | 42 004         | 61 960                            |
| Veneto . . . . .           | 4 204               | 10 806        | 9 616         | 20 422         | 24 626                            |
| Emilia . . . . .           | 2 843               | 2 646         | 2 793         | 5 444          | 8 287                             |
| Toscana . . . . .          | 2 980               | 3 213         | 3 273         | 6 486          | 9 466                             |
| Marche . . . . .           | 502                 | 772           | 643           | 1 415          | 1 917                             |
| Umbria (a) . . . . .       | 382                 | 480           | 450           | 930            | 1 312                             |
| Lazio . . . . .            | 1 055               | 1 574         | 1 138         | 2 712          | 3 767                             |
| Abruzzi e Molise . . . . . | 258                 | 276           | 344           | 620            | 878                               |
| Campania . . . . .         | 2 383               | 2 666         | 3 586         | 6 252          | 8 635                             |
| Puglie . . . . .           | 414                 | 1 808         | 1 532         | 3 340          | 3 754                             |
| Basilicata . . . . .       | 75                  | 11            | 17            | 28             | 103                               |
| Calabrie . . . . .         | 175                 | 44            | 33            | 77             | 252                               |
| Sicilia . . . . .          | 787                 | 175           | 401           | 576            | 1 363                             |
| Sardegna . . . . .         | 310                 | 147           | 246           | 393            | 703                               |
| REGNO . . . . .            | <b>46 691</b>       | <b>69 466</b> | <b>43 359</b> | <b>112 825</b> | <b>159 516</b>                    |
| <i>Anno 1925.</i>          |                     |               |               |                |                                   |
| Piemonte . . . . .         | 7 683               | 9 312         | 8 117         | 17 429         | 25 112                            |
| Liguria . . . . .          | 2 857               | 1 761         | 2 435         | 4 196          | 7 053                             |
| Lombardia . . . . .        | 21 329              | 30 492        | 11 583        | 42 075         | 63 404                            |
| Veneto . . . . .           | 6 073               | 13 443        | 13 361        | 26 804         | 32 877                            |
| Emilia . . . . .           | 3 241               | 3 080         | 3 466         | 6 546          | 9 787                             |
| Toscana . . . . .          | 3 564               | 3 343         | 4 171         | 7 514          | 11 078                            |
| Marche . . . . .           | 801                 | 746           | 1 061         | 1 807          | 2 608                             |
| Umbria (b) . . . . .       | 292                 | 354           | 416           | 770            | 1 062                             |
| Lazio . . . . .            | 967                 | 1 633         | 1 506         | 3 139          | 4 106                             |
| Abruzzi e Molise . . . . . | 362                 | 326           | 569           | 895            | 1 257                             |
| Campania . . . . .         | 2 876               | 3 186         | 4 430         | 7 616          | 10 492                            |
| Puglie . . . . .           | 427                 | 1 949         | 2 687         | 4 636          | 5 063                             |
| Basilicata . . . . .       | 49                  | 4             | 3             | 7              | 56                                |
| Calabrie . . . . .         | 181                 | 94            | 42            | 136            | 317                               |
| Sicilia . . . . .          | 704                 | 120           | 326           | 446            | 1 150                             |
| Sardegna . . . . .         | 374                 | 103           | 491           | 594            | 963                               |
| REGNO . . . . .            | <b>51 780</b>       | <b>69 946</b> | <b>54 664</b> | <b>124 610</b> | <b>176 390</b>                    |

(a) È da avvertire che la legislazione sul lavoro delle donne e dei fanciulli soltanto dall'anno 1926 è stata estesa alle provincie della Venezia Tridentina e della Venezia Giulia (R. D. 2 luglio 1926, n. 1132).

(b) Mancano i dati dei comuni di Terni, Montecastrilli, Torgiano e Campello sul Clitunno.

E. — DISOCCUPAZIONE (a).

1. Numero dei disoccupati per Compartimenti alla fine di ciascun mese (b).

| Anni e mesi                       | Piemonte | Liguria | Lombardia | Venezia<br>Tridentina | Veneto  | Venezia Giulia<br>e Zara | Emilia  | Toscana | Marche | Umbria | Lazio | Abruzzi<br>e Molise | Campania | Puglia | Basilicata | Calabria | Sicilia | Sardegna | REGNO   |
|-----------------------------------|----------|---------|-----------|-----------------------|---------|--------------------------|---------|---------|--------|--------|-------|---------------------|----------|--------|------------|----------|---------|----------|---------|
| 1922 gennaio (massimo) . . . . .  | 57 738   | 30 404  | 135 248   | ..                    | 105 226 | ..                       | 148 665 | 36 932  | 7 537  | 6 142  | 6 190 | 13 432              | 16 752   | 26 951 | 238        | 900      | 9 890   | 4 515    | 606 819 |
| » luglio (minimo) . . . . .       | 30 509   | 25 980  | 45 462    | 3 221                 | 48 990  | 11 890                   | 44 242  | 25 934  | 3 159  | 7 887  | 7 690 | 3 380               | 17 137   | 10 055 | 236        | 294      | 15 072  | 4 205    | 304 242 |
| 1923 gennaio (massimo) . . . . .  | 28 736   | 28 665  | 46 910    | 3 061                 | 71 300  | 8 716                    | 97 014  | 23 179  | 4 104  | 5 159  | 8 981 | 11 311              | 16 849   | 18 539 | 704        | 2 066    | 13 327  | 3 293    | 391 974 |
| » agosto (minimo) . . . . .       | 24 616   | 22 723  | 27 403    | 843                   | 20 199  | 2 257                    | 23 271  | 8 448   | 1 986  | 499    | 6 645 | 1 234               | 16 627   | 7 884  | 51         | 829      | 10 371  | 2 735    | 178 612 |
| 1924 gennaio (massimo) . . . . .  | 23 449   | 20 248  | 29 290    | 3 293                 | 49 719  | 3 089                    | 86 449  | 10 146  | 2 378  | 1 826  | 8 322 | 6 665               | 16 138   | 13 912 | 194        | 2 277    | 9 327   | 3 043    | 280 765 |
| » settembre (minimo) . . . . .    | 6 931    | 11 317  | 14 979    | 2 069                 | 8 686   | 842                      | 18 063  | 7 244   | 1 540  | 245    | 6 728 | 1 129               | 16 479   | 5 832  | 291        | 2 767    | 7 245   | 3 194    | 115 590 |
| 1925 febbraio (massimo) . . . . . | 7 271    | 9 806   | 16 278    | 2 973                 | 21 183  | 1 027                    | 39 483  | 6 024   | 1 376  | 348    | 7 791 | 4 747               | 19 831   | 5 073  | 471        | 2 767    | 7 216   | 2 988    | 156 659 |
| » agosto (minimo) . . . . .       | 5 025    | 5 742   | 7 302     | 793                   | 5 442   | 1 290                    | 8 844   | 3 902   | 933    | 286    | 5 955 | 1 038               | 12 175   | 4 516  | 8          | 1 380    | 6 692   | 888      | 72 211  |
| 1926 gennaio . . . . .            | 8 576    | 4 036   | 20 566    | 2 665                 | 21 795  | 7 537                    | 51 859  | 4 866   | 1 403  | 457    | 6 440 | 2 253               | 10 958   | 4 195  | 8          | 1 312    | 6 640   | 573      | 156 139 |
| » febbraio . . . . .              | 7 879    | 3 855   | 14 888    | 2 379                 | 17 275  | 7 453                    | 33 549  | 3 877   | 1 806  | 499    | 6 272 | 2 305               | 11 280   | 3 806  | 108        | 1 827    | 6 244   | 519      | 125 803 |
| » marzo . . . . .                 | 7 496    | 3 833   | 13 537    | 1 855                 | 12 759  | 7 197                    | 25 716  | 3 882   | 1 980  | 525    | 5 844 | 1 787               | 12 336   | 3 522  | 78         | 1 091    | 5 757   | 276      | 109 471 |
| » aprile . . . . .                | 6 400    | 3 786   | 13 173    | 1 550                 | 9 931   | 7 396                    | 21 056  | 3 475   | 1 722  | 557    | 6 400 | 1 237               | 10 746   | 4 001  | 17         | 1 787    | 4 751   | 231      | 98 216  |
| » maggio . . . . .                | 6 446    | 4 007   | 18 176    | 1 181                 | 11 754  | 7 838                    | 16 844  | 3 665   | 1 703  | 478    | 6 424 | 922                 | 9 216    | 3 265  | 4          | 1 294    | 5 023   | 250      | 98 490  |
| » giugno . . . . .                | 6 310    | 3 901   | 17 195    | 1 108                 | 7 411   | 4 920                    | 10 088  | 3 245   | 1 710  | 554    | 6 522 | 610                 | 9 939    | 2 937  | 4          | 984      | 5 622   | 204      | 83 264  |
| » luglio (minimo) . . . . .       | 6 944    | 5 914   | 11 397    | 1 000                 | 8 246   | 5 787                    | 9 720   | 3 043   | 1 011  | 593    | 6 875 | 472                 | 10 447   | 3 595  | 5          | 771      | 5 519   | 339      | 79 678  |
| » agosto . . . . .                | 8 294    | 3 809   | 11 035    | 831                   | 7 368   | 7 218                    | 11 943  | 3 459   | 723    | 577    | 7 231 | 561                 | 9 836    | 2 932  | 6          | 970      | 5 057   | 240      | 83 090  |
| » settembre . . . . .             | 8 005    | 3 972   | 10 095    | 806                   | 8 665   | 7 285                    | 16 242  | 4 141   | 771    | 568    | 7 497 | 712                 | 11 588   | 3 340  | 10         | 692      | 4 782   | 259      | 89 434  |
| » ottobre . . . . .               | 8 331    | 4 074   | 12 481    | 1 059                 | 11 648  | 8 859                    | 31 417  | 4 316   | 1 269  | 550    | 7 936 | 851                 | 11 680   | 3 368  | 24         | 537      | 4 191   | 331      | 112 922 |
| » novembre . . . . .              | 9 526    | 6 655   | 18 667    | 1 333                 | 19 078  | 8 715                    | 45 693  | 4 800   | 1 565  | 1 250  | 8 048 | 1 230               | 11 294   | 5 218  | 34         | 841      | 4 593   | 281      | 148 821 |
| » dicembre (massimo) . . . . .    | 14 580   | 6 289   | 34 746    | 1 490                 | 27 813  | 8 287                    | 50 484  | 5 123   | 2 155  | 1 125  | 4 720 | 2 283               | 11 308   | 5 612  | 22         | 756      | 4 589   | 311      | 181 493 |

(a) Vedasi a pag. 274 il prospetto contenente il numero delle domande di sussidio accolte, delle persone sussidiate e delle giornate di disoccupazione sussidiate in ciascun Compartimento negli anni 1925 e 1926.

(b) I massimi e i minimi si riferiscono solo al totale complessivo.

## Segue — Disoccupazione.

## 2. Numero dei disoccupati per categorie d'Industrie alla fine di ciascun mese (a).

| Anni<br>—<br>Mesi                 | Industrie                      |  |  |  |  |   |                    |   |                   |                           |                              | Totale  | Operai che effettua-<br>no turni di lavoro |
|-----------------------------------|--------------------------------|--|--|--|--|---|--------------------|---|-------------------|---------------------------|------------------------------|---------|--|
|                                   | Agricoltura, caccia<br>e pesca | Industrie estrattive<br>del sottosuolo | Industrie che lavo-<br>rano ed utilizzano<br>i prodotti dell'a-<br>gricoltura, della<br>caccia e della pesca | Industrie che lavo-<br>rano ed utilizzano<br>i metalli | Industrie che lavo-<br>rano i minerali;<br>costruzioni edili-<br>ze, stradali ed i-<br>drauliche | Industrie che lavo-<br>rano ed utilizzano<br>le fibre tessili | Industrie chimiche | Industrie e servizi<br>corrispondenti a bi-<br>sogni collettivi | Esercizi pubblici | Personale<br>non operario | Personale<br>non specificato |         |  |
| 1921 dicembre (massimo) . . . . . | 142 107                        | 19 561                                 | 37 113   | 75 204   | 165 230  | 36 741  | 9 598              | 28 887  | 8 968             | 14 840                    | 3 526                        | 541 775 | 178 658                                    |
| » giugno (minimo) . . . . .       | 43 559                         | 11 916                                 | 14 579   | 27 519   | 99 404   | 23 402  | 2 275              | 8 250   | 3 668             | 9 118                     | 6 455                        | 250 145 | ..   |
| 1922 gennaio (massimo) . . . . .  | 194 125                        | 20 156                                 | 35 469   | 73 708   | 173 180  | 40 572  | 10 527             | 29 515  | 9 701             | 16 031                    | 3 835                        | 606 819 | 155 227                                    |
| » aprile (minimo) . . . . .       | 49 104                         | 19 112                                 | 24 604   | 52 625   | 76 410   | 26 524  | 6 438              | 25 115  | 6 384             | 16 536                    | 1 390                        | 304 242 | 136 839                                    |
| 1923 gennaio (massimo) . . . . .  | 99 300                         | 17 355                                 | 23 906   | 46 415   | 126 731  | 20 324  | 4 881              | 23 933  | 6 523             | 21 194                    | 1 412                        | 391 974 | 43 622                                     |
| » agosto (minimo) . . . . .       | 25 368                         | 3 519                                  | 16 465   | 34 177   | 35 215   | 18 175  | 4 009              | 17 433  | 3 041             | 18 658                    | 2 552                        | 178 612 | 35 864                                     |
| 1924 gennaio (massimo) . . . . .  | 82 862                         | 6 656                                  | 17 915   | 33 314   | 74 926   | 16 160  | 4 688              | 17 759  | 5 835             | 18 594                    | 2 056                        | 280 765 | 54 189                                     |
| » settembre (minimo) . . . . .    | 17 420                         | 2 680                                  | 11 256   | 17 098   | 22 850   | 10 448  | 2 015              | 10 718  | 3 503             | 15 658                    | 1 944                        | 115 590 | 21 849                                     |
| 1925 febbraio (massimo) . . . . . | 35 739                         | 3 557                                  | 12 272   | 17 249   | 39 533   | 11 040  | 3 109              | 12 597  | 4 502             | 15 397                    | 1 664                        | 156 659 | 11 702                                     |
| » agosto (minimo) . . . . .       | 9 020                          | 1 264                                  | 9 267  | 7 927  | 11 645   | 6 548   | 1 353              | 8 631   | 3 010             | 11 375                    | 2 171                        | 72 211  | 5 763                                      |
| 1926 gennaio . . . . .            | 43 333                         | 2 612                                  | 14 702   | 8 276  | 43 323   | 13 268  | 1 950              | 11 753  | 4 130             | 10 366                    | 2 426                        | 156 139 | 9 287                                      |
| » febbraio . . . . .              | 26 493                         | 2 537                                  | 15 003   | 9 098  | 31 297   | 13 089  | 1 690              | 11 370  | 4 076             | 9 952                     | 1 198                        | 125 803 | 8 016                                      |
| » marzo . . . . .                 | 22 642                         | 2 305                                  | 14 201   | 7 785  | 20 770   | 13 897  | 1 555              | 10 923  | 3 684             | 9 249                     | 2 460                        | 109 471 | 8 333                                      |
| » aprile . . . . .                | 17 805                         | 1 770                                  | 14 099   | 6 053  | 15 272   | 16 169  | 1 727              | 10 998  | 3 480             | 8 472                     | 2 371                        | 98 216  | 6 793                                      |
| » maggio . . . . .                | 15 307                         | 1 794                                  | 12 509   | 5 441  | 11 885   | 25 871  | 1 872              | 10 865  | 3 223             | 8 230                     | 1 493                        | 98 490  | 68 600                                     |
| » giugno . . . . .                | 7 743                          | 1 393                                  | 11 598   | 6 311  | 11 065   | 23 002  | 1 519              | 8 097   | 3 156             | 7 682                     | 1 698                        | 83 264  | 6 650                                      |
| » luglio (minimo) . . . . .       | 9 254                          | 1 492                                  | 11 916   | 8 009  | 11 168   | 15 130  | 1 747              | 8 990   | 2 371             | 8 094                     | 1 507                        | 79 678  | 26 756                                     |
| » agosto . . . . .                | 10 700                         | 1 170                                  | 12 105   | 9 468  | 12 717   | 12 775  | 1 192              | 10 928  | 2 441             | 7 699                     | 1 895                        | 83 090  | 14 634                                     |
| » settembre . . . . .             | 14 611                         | 1 026                                  | 11 771   | 9 148  | 15 789   | 12 901  | 1 355              | 10 727  | 2 762             | 7 662                     | 1 682                        | 89 434  | 10 819                                     |
| » ottobre . . . . .               | 29 787                         | 1 118                                  | 13 148   | 10 341   | 19 740   | 12 941  | 1 955              | 10 508  | 3 710             | 7 514                     | 2 160                        | 112 922 | 3 662                                      |
| » novembre . . . . .              | 45 192                         | 2 223                                  | 15 372   | 12 344   | 28 928   | 15 388  | 2 300              | 11 876  | 4 863             | 8 210                     | 2 125                        | 148 821 | 5 198                                      |
| » dicembre (massimo) . . . . .    | 50 172                         | 3 151                                  | 17 041   | 14 938   | 39 704   | 27 834  | 2 738              | 10 481  | 5 553             | 7 457                     | 2 424                        | 181 493 | 10 210                                     |

(a) I massimi e i minimi si riferiscono solo al totale complessivo.

## XVI.

## OPERE PUBBLICHE

## INDICE.

|   |           |
|---|-----------|
| A — Spese sostenute dallo Stato per opere e servizi dipendenti dal Ministero dei Lavori Pubblici: |           |
| 1. Somme pagate dal 1862 al 1925-926 . . . . .  | Pag. 248  |
| 2. Pagamenti eseguiti nell'esercizio 1925-926, distinti per titoli di spese . . . . .             | » 248     |
| B — Opere pubbliche in corso di esecuzione al 30 giugno 1926:                                     |           |
| 1. Opere stradali . . . . .   | » 249-251 |
| 2. Opere idrauliche . . . . .   | » 252     |
| 3. Opere di bonifica idraulica . . . . .  | » 253     |
| 4. Opere marittime . . . . .  | » 254     |
| 5. Opere edilizie pubbliche a cura diretta dello Stato . . . . .                                  | » 255     |
| 6. Nuove costruzioni ferroviarie a cura diretta dello Stato . . . . .                             | » 255     |
| 7. Ferrovie, tranvie e funivie in concessione all'industria privata . . . . .                     | » 256-257 |
| 8. Opere di riparazione di danni di guerra e di terremoti . . . . .                               | » 258     |
| 9. Opere varie. . . . .   | » 259-260 |

## FONTI.

Gli elementi di questo Capitolo furono forniti dall'Ufficio di Statistica del Ministero dei Lavori Pubblici.

**A. — SPESE SOSTENUTE DALLO STATO PER OPERE E SERVIZI  
DIPENDENTI DAL MINISTERO DEI LAVORI PUBBLICI.**

**1. Somme pagate dal 1862 al 1925-926.**

| <i>Esercizi finanziari</i>           | <i>Pagamenti<br/>effettuati</i> | <i>Esercizi finanziari</i> | <i>Pagamenti<br/>effettuati</i> |
|--------------------------------------|---------------------------------|----------------------------|---------------------------------|
|                                      | Migliaia di lire                |                            | Migliaia di lire                |
| Dal 1862 al 1884 (1° semestre) . . . | 2 280 843                       | 1918-119 . . . . .         | 239 933                         |
| • 1884-85 a 1893-94 . . . . .        | 1 953 254                       | 1919-920 . . . . .         | 461 147                         |
| • 1894-95 • 1903-904 . . . . .       | 935 488                         | 1920-921 . . . . .         | 837 308                         |
| • 1904-905 • 1913-914 . . . . .      | 1 529 997                       | 1921-922 . . . . .         | 1 315 952                       |
| 1914-915 . . . . .                   | 242 949                         | 1922-923 . . . . .         | 1 459 829                       |
| 1915-916 . . . . .                   | 237 191                         | 1923-924 . . . . .         | 1 374 235                       |
| 1916-917 . . . . .                   | 178 456                         | 1924-925 . . . . .         | 1 208 958                       |
| 1917-918 . . . . .                   | 172 160                         | 1925-926 . . . . .         | 1 274 195                       |

**2. Pagamenti eseguiti nell'esercizio 1925-926, distinti per titoli di spese.**

(In migliaia di lire).

| <i>Titolo delle spese</i>                                       | <i>Italia<br/>setentrionale</i> | <i>Italia<br/>centrale</i> | <i>Italia<br/>meridionale<br/>e isole</i> | <i>Regno</i>     |
|---|---------------------------------|----------------------------|---|------------------|
| <i>Parte ordinaria:</i>   |                                 |                            |   |                  |
| Opere stradali . . . . .  | 21 287                          | 7 697                      | 22 273                                    | 51 257           |
| Id. idrauliche . . . . .  | 18 211                          | 4 552                      | 1 066                                     | 23 829           |
| Id. marittime . . . . .   | 13 558                          | 7 455                      | 14 014                                    | 35 027           |
| <b>TOTALE . . . . .</b>   | <b>53 056</b>                   | <b>19 704</b>              | <b>37 353</b>                             | <b>110 113</b>   |
| Spese generali . . . . .  | ..                              | ..                         | ..  | 66 375           |
| Debito vitalizio . . . . .                                      | ..                              | ..                         | ..  | 7 303            |
| Automobili, strade ferrate e servizi di nav. lacuale            | ..                              | ..                         | ..  | 92 806           |
| <b>TOTALE dei pagamenti sulla parte ordinaria . . . . .</b>     | <b>..</b>                       | <b>..</b>                  | <b>..</b>                                 | <b>276 597</b>   |
| <i>Parte straordinaria:</i>                                     |                                 |                            |   |                  |
| Opere stradali . . . . .  | 13 071                          | 12 657                     | 116 280                                   | 142 008          |
| Id. idrauliche . . . . .  | 57 718                          | 31 523                     | 44 808                                    | 134 049          |
| Id. di bonifica . . . . .                                       | 14 039                          | 36 180                     | 28 398                                    | 78 617           |
| Id. marittime . . . . .   | 24 809                          | 15 281                     | 65 181                                    | 105 271          |
| Id. edilizie . . . . .  | 4 435                           | 34 820                     | 7 507                                     | 46 762           |
| Id. dipendenti da alluvioni, piene e frane. . .                 | 8 223                           | 4 687                      | 21 876                                    | 34 786           |
| Id. id. dalla guerra . . . . .                                  | 3 591                           | 688                        | 43  | 4 322            |
| Id. id. da terremoti. . . . .                                   | ..                              | 14 336                     | 56 055                                    | 70 391           |
| Id. per le terre liberate e redente . . . . .                   | 62 714                          | ..                         | ..  | 62 714           |
| <b>TOTALE . . . . .</b>   | <b>188 600</b>                  | <b>150 172</b>             | <b>340 149</b>                            | <b>678 920</b>   |
| Spese generali e capitoli aggiunti . . . . .                    | ..                              | ..                         | ..  | 49 372           |
| Acquedotti e opere di irrigazione . . . . .                     | ..                              | ..                         | ..  | 1                |
| Ferrovie, tranvie, servizi autom. e di navigazione.             | ..                              | ..                         | ..  | 57 675           |
| Costruzione di strade ferrate. . . . .                          | ..                              | ..                         | ..  | 175 007          |
| Spese per case economiche e popolari . . . . .                  | ..                              | ..                         | ..  | 36 623           |
| <b>TOTALE dei pagamenti sulla parte straordinaria . . . . .</b> | <b>..</b>                       | <b>..</b>                  | <b>..</b>                                 | <b>997 598</b>   |
| <b>TOTALE GENERALE DELLE SPESE . . . . .</b>                    | <b>..</b>                       | <b>..</b>                  | <b>..</b>                                 | <b>1 274 195</b> |

## B. — OPERE PUBBLICHE IN CORSO DI ESECUZIONE AL 30 GIUGNO 1926.

## I. Opere stradali.

## a) Opere di conto e a cura diretta dello Stato.

| Compartimenti                      | Opere censite<br>N. | Importo<br>(in lire)  |   | Previsioni tecniche |                                   | Risultati tecnici<br>al 30 giugno 1926 |                                     |
|------------------------------------|---------------------|---|---|---------------------|-----------------------------------|--|-------------------------------------|
|                                    |                     | della spesa presunta per l'integrale esecuzione delle opere | della spesa prevista nei progetti esecutivi approvati al 30 giugno 1926 | riferite a opere    | Lunghezza delle nuove costruzioni | riferiti a opere                       | Tronchi stradali aperti al transito |
|                                    |                     | N.  | N.  | N.                  | Km.                               | N.                                     | Km.                                 |
| <i>Opere stradali nazionali.</i>   |                     |   |   |                     |                                   |  |                                     |
| Piemonte . . . . .                 | 2                   | 2 323 324   | 2 380 000   | ..                  | —                                 | ..                                     | ..                                  |
| Venezia Tridentina . . . . .       | 2                   | 46 145 250  | 5 606 867   | 2                   | 191, 710                          | 1                                      | 36, 200                             |
| Veneto . . . . .                   | 2                   | 1 437 832   | 1 180 131   | ..                  | —                                 | ..                                     | ..                                  |
| Venezia Giulia e Zara . . . . .    | 3                   | 15 702 021  | 15 702 021  | 2                   | 15, 746                           | ..                                     | ..                                  |
| Emilia . . . . .                   | 3                   | 11 784 001  | 9 413 530   | 3                   | 21, 320                           | 1                                      | 3, 000                              |
| Toscana . . . . .                  | 1                   | 1 466 592   | 1 466 592   | 1                   | 4, 341                            | 1                                      | 2, 838                              |
| Marche . . . . .                   | 3                   | 1 831 455   | 1 831 455   | 1                   | 0, 756                            | 2                                      | 0, 750                              |
| Abruzzi e Molise . . . . .         | 3                   | 12 274 456  | 2 936 348   | 1                   | 13, 306                           | 1                                      | 8, 000                              |
| Campania . . . . .                 | 2                   | 1 486 522   | 1 646 524   | ..                  | ..                                | ..                                     | ..                                  |
| Basilicata . . . . .               | 3                   | 46 017 579  | 25 589 542  | 3                   | 435, 525                          | 3                                      | 340, 801                            |
| Calabria . . . . .                 | 8                   | 221 252 329   | 140 792 329   | 7                   | 720, 465                          | 8                                      | 482, 627                            |
| Sicilia . . . . .                  | 1                   | 103 000 000   | 39 655 000  | ..                  | ..                                | ..                                     | ..                                  |
| REGNO . . . . .                    | <b>33</b>           | <b>464 721 411</b>  | <b>248 200 348</b>  | <b>20</b>           | <b>1 403, 169</b>                 | <b>17</b>                              | <b>874, 216</b>                     |
| <i>Opere stradali provinciali.</i> |                     |   |   |                     |                                   |  |                                     |
| Venezia Tridentina . . . . .       | 1                   | 727 800   | 727 800   | 1                   | 1, 300                            | 1                                      | 0, 100                              |
| Venezia Giulia e Zara . . . . .    | 1                   | 210 000   | 210 000   | —                   | ..                                | ..                                     | ..                                  |
| Emilia . . . . .                   | 1                   | 644 202   | 644 202   | 1                   | 43, 200                           | 1                                      | 30, 000                             |
| Toscana . . . . .                  | 2                   | 11 640 000  | 3 337 600   | 2                   | 31, 038                           | ..                                     | ..                                  |
| Abruzzi e Molise . . . . .         | 16                  | 66 194 906  | 46 350 718  | 15                  | 534, 089                          | 14                                     | 260, 995                            |
| Campania . . . . .                 | 4                   | 14 265 454  | 11 523 839  | 4                   | 51, 898                           | 4                                      | 40, 661                             |
| Basilicata . . . . .               | 5                   | 27 585 187  | 26 345 187  | 5                   | 329, 784                          | 5                                      | 236, 073                            |
| Calabria . . . . .                 | 20                  | 249 924 984   | 121 180 187   | 18                  | 712, 023                          | 17                                     | 315, 511                            |
| Sicilia . . . . .                  | 4                   | 42 178 000  | 25 610 717  | 4                   | 115, 767                          | 2                                      | 49, 271                             |
| REGNO . . . . .                    | <b>54</b>           | <b>413 370 536</b>  | <b>235 929 650</b>  | <b>50</b>           | <b>1 819, 092</b>                 | <b>44</b>                              | <b>1 041, 911</b>                   |
| <i>Opere stradali comunali.</i>    |                     |   |   |                     |                                   |  |                                     |
| Piemonte . . . . .                 | 13                  | 23 582 618  | 12 402 943  | 13                  | 81, 436                           | 12                                     | 33, 502                             |
| Liguria . . . . .                  | 5                   | 9 321 893   | 4 026 423   | 5                   | 31, 622                           | 2                                      | 5, 538                              |
| Lombardia . . . . .                | 4                   | 5 176 533   | 4 246 446   | 4                   | 31, 000                           | 4                                      | 22, 900                             |
| Venezia Tridentina . . . . .       | 1                   | 5 420 000   | 3 670 000   | 1                   | 20, 000                           | 1                                      | 6, 000                              |
| Veneto . . . . .                   | 1                   | 2 086 414   | 2 086 414   | 1                   | 15, 094                           | 1                                      | 8, 501                              |
| Emilia . . . . .                   | 4                   | 13 797 111  | 7 871 532   | 4                   | 53, 665                           | 4                                      | 32, 365                             |
| Toscana . . . . .                  | 5                   | 9 161 240   | 7 392 240   | 5                   | 46, 568                           | 4                                      | 14, 224                             |
| Marche . . . . .                   | 1                   | 3 519 812   | 1 593 695   | 1                   | 3, 456                            | ..                                     | ..                                  |
| Umbria . . . . .                   | 2                   | 1 196 804   | 1 226 804   | 1                   | 12, 000                           | 1                                      | 12, 000                             |
| Lazio . . . . .                    | 7                   | 9 604 779   | 7 841 079   | 7                   | 54, 900                           | 3                                      | 10, 500                             |
| Abruzzi e Molise . . . . .         | 55                  | 52 819 746  | 40 365 094  | 54                  | 250, 795                          | 22                                     | 91, 091                             |
| Campania . . . . .                 | 31                  | 19 840 774  | 20 698 069  | 25                  | 114, 039                          | 19                                     | 54, 260                             |
| Basilicata . . . . .               | 16                  | 10 110 151  | 9 949 728   | 11                  | 76, 975                           | 6                                      | 31, 747                             |
| Calabria . . . . .                 | 121                 | 236 127 803   | 153 685 074   | 107                 | 725, 943                          | 55                                     | 230, 150                            |
| Sicilia . . . . .                  | 28                  | 24 936 999  | 28 908 326  | 22                  | 102, 689                          | 6                                      | 27, 015                             |
| REGNO . . . . .                    | <b>294</b>          | <b>426 702 679</b>  | <b>305 783 867</b>  | <b>261</b>          | <b>1 620, 292</b>                 | <b>140</b>                             | <b>579, 793</b>                     |



## Segue — Opere stradali. Opere di conto e a cura diretta dello Stato.

| Compartimenti                       | Opere censite | Importo<br>(in lire)  |   | Previsioni tecniche |                                   | Risultati tecnici<br>al 30 giugno 1926 |                                     |
|-------------------------------------|---------------|---|---|---------------------|-----------------------------------|--|-------------------------------------|
|                                     |               | della spesa presunta per l'integrale esecuzione delle opere | della spesa prevista nei progetti approvati al 30 giugno 1926 | riferite a opere    | Lunghezza delle nuove costruzioni | riferiti a opere                       | Tronchi stradali aperti al transito |
|                                     |               | N.  |   | N.                  | Km.                               | N.                                     | Km.                                 |
| <i>Opere stradali in complesso.</i> |               |   |   |                     |                                   |  |                                     |
| Piemonte . . . . .                  | 15            | 25 905 942  | 14 782 943  | 13                  | 81,438                            | 12                                     | 33,502                              |
| Liguria . . . . .                   | 5             | 9 321 893   | 4 026 423   | 5                   | 31,682                            | 2                                      | 5,538                               |
| Lombardia . . . . .                 | 4             | 5 176 533   | 4 246 446   | 4                   | 31,000                            | 4                                      | 22,900                              |
| Venezia Tridentina . . . . .        | 4             | 52 293 050  | 10 004 667  | 4                   | 213,010                           | 3                                      | 42,600                              |
| Veneto . . . . .                    | 3             | 3 524 293   | 3 266 545   | 1                   | 15,094                            | 1                                      | 8,501                               |
| Venezia Giulia e Zara . . . . .     | 4             | 15 912 021  | 15 912 021  | 2                   | 15,746                            | ..                                     | ..                                  |
| Emilia . . . . .                    | 8             | 26 225 314  | 17 929 273  | 8                   | 118,185                           | 6                                      | 74,365                              |
| Toscana . . . . .                   | 8             | 22 267 832  | 12 105 832  | 8                   | 91,947                            | 5                                      | 17,062                              |
| Marche . . . . .                    | 4             | 5 351 267   | 3 425 150   | 2                   | 4,212                             | 2                                      | 0,750                               |
| Umbria . . . . .                    | 2             | 1 196 804   | 1 226 804   | 1                   | 12,000                            | 1                                      | 12,000                              |
| Lazio . . . . .                     | 7             | 9 604 779   | 7 841 079   | 7                   | 54,900                            | 3                                      | 10,500                              |
| Abruzzi e Molise . . . . .          | 74            | 131 289 113   | 89 652 100  | 70                  | 798,190                           | 37                                     | 460,086                             |
| Campania . . . . .                  | 37            | 35 592 750  | 33 778 432  | 29                  | 165,987                           | 23                                     | 94,921                              |
| Basilicata . . . . .                | 24            | 83 712 917  | 61 831 437  | 19                  | 842,284                           | 14                                     | 608,621                             |
| Calabrie . . . . .                  | 149           | 707 305 116   | 415 657 590   | 132                 | 2 158,431                         | 80                                     | 1 028,288                           |
| Sicilia . . . . .                   | 33            | 170 114 999   | 94 174 043  | 26                  | 218,449                           | 8                                      | 76,286                              |
| REGNO . . . . .                     | <b>381</b>    | <b>1 304 794 626</b>  | <b>789 913 865</b>  | <b>331</b>          | <b>4 842,553</b>                  | <b>201</b>                             | <b>2 485,920</b>                    |

## b) — Opere di conto dello Stato che si eseguono in concessione.

| Compartimenti                       | Opere censite | Importo<br>(in lire)                                     |                                  | Previsioni tecniche |                                   | Risultati tecnici<br>al 30 giugno 1926 |                                       |
|-------------------------------------|---------------|--|----------------------------------|---------------------|-----------------------------------|--|---------------------------------------|
|                                     |               | presunto delle opere secondo i preventivi di concessione | del concorso o rimborso erariale | riferite a opere    | Lunghezza delle nuove costruzioni | riferiti a opere                       | Chilometri costruiti ma da completare |
|                                     |               | N.   |                                  | N.                  | Km.                               | N.                                     | Km.                                   |
| Lombardia - Viabilità speciale.     | 1             | 54 000 000   | (a) 55 000 000                   | 1                   | 48,800                            | ..                                     | ..                                    |
| Sicilia - Strade nazionali. . . . . | 8             | (b) 43 435 000   | 43 435 000                       | 8                   | 98,142                            | 8                                      | 28,680                                |
| REGNO . . . . .                     | <b>9</b>      | <b>97 435 000</b>  | <b>98 435 000</b>                | <b>9</b>            | <b>146,942</b>                    | <b>8</b>                               | <b>28,680</b>                         |

## c) — Opere di conto di Enti locali, con il concorso finanziario dello Stato.

| Compartimenti                      | Opere censite | Importo<br>(in lire)  |   | Previsioni tecniche |                                   | Risultati tecnici<br>al 30 giugno 1926 |                                     |
|------------------------------------|---------------|---|---|---------------------|-----------------------------------|--|-------------------------------------|
|                                    |               | della spesa presunta per l'integrale esecuzione delle opere | della spesa prevista nei progetti approvati al 30 giugno 1926 | riferite a opere    | Lunghezza delle nuove costruzioni | riferiti a opere                       | Tronchi stradali aperti al transito |
|                                    |               | N.  |   | N.                  | Km.                               | N.                                     | Km.                                 |
| <i>Opere stradali provinciali.</i> |               |   |   |                     |                                   |  |                                     |
| Piemonte . . . . .                 | .. 2          | 4 375 000   | 1 841 200   | .. 2                | 4,459                             | .. 1                                   | 3,409                               |
| Lombardia . . . . .                | .. 2          | 14 994 712  | 7 497 356   | .. 2                | 7,333                             | .. 3                                   | 20,490                              |
| Veneto . . . . .                   | 8             | 31 535 071  | 10 447 744  | 8                   | 53,098                            | 4                                      | 12,665                              |
| Emilia . . . . .                   | 9             | 41 201 302  | 20 264 938  | 8                   | 97,334                            | 5                                      | 24,402                              |
| Toscana . . . . .                  | 2             | 1 617 582   | 808 781   | 2                   | 4,203                             | 2                                      | 3,315                               |
| Marche . . . . .                   | 4             | 4 553 803   | 2 015 500   | 1                   | 1,422                             | 1                                      | 1,422                               |
| Abruzzi e Molise . . . . .         | 3             | 1 025 680   | 112 666   | 2                   | 1,119                             | ..                                     | ..                                  |
| Campania . . . . .                 | 2             | 2 304 500   | 1 152 250   | 2                   | 12,667                            | ..                                     | ..                                  |
| Puglie . . . . .                   | 2             | 2 533 708   | 1 674 708   | ..                  | ..                                | ..                                     | ..                                  |
| Calabrie . . . . .                 | 1             | 2 000 000   | 1 000 000   | 1                   | 5,520                             | ..                                     | ..                                  |
| Sicilia . . . . .                  | ..            | ..  | ..  | ..                  | ..                                | ..                                     | ..                                  |
| REGNO . . . . .                    | <b>35</b>     | <b>106 151 318</b>  | <b>46 815 143</b>   | <b>28</b>           | <b>187,155</b>                    | <b>16</b>                              | <b>65,703</b>                       |

(a) Onere di garanzia di L. 1 100 000 annue per 50 anni.

(b) Sul fondo di L. 97 000 000 autorizzato con il R. D. 10 aprile 1924.

Segue — Opere stradali. Opere di conto di Enti locali con il concorso finanziario dello Stato.

| Compartimenti                   | Opere censite | Importo<br>(in lire)  |   | Previsioni tecniche |                                   | Risultati tecnici<br>al 30 giugno 1926 |                                     |
|---------------------------------|---------------|---|---|---------------------|-----------------------------------|--|-------------------------------------|
|                                 |               | della spesa presunta per l'integrale esecuzione delle opere | della spesa prevista nei progetti esecutivi approvati al 30 giugno 1926 | ritenute ad opere   | Lunghezza delle nuove costruzioni | riseriti ad opere                      | Tronchi stradali aperti al transito |
|                                 |               | N.  |   | N.                  | Km.                               | N.                                     | Km.                                 |
| <i>Opere stradali comunali.</i> |               |   |   |                     |                                   |  |                                     |
| Piemonte . . . . .              | 32            | 16 617 265  | 6 717 862   | 31                  | 202,732                           | 23                                     | 90,254                              |
| Liguria . . . . .               | 24            | 11 743 177  | 5 451 450   | 24                  | 108,762                           | 10                                     | 26,186                              |
| Lombardia . . . . .             | 5             | 10 528 825  | 3 364 412   | 5                   | 39,726                            | 4                                      | 26,000                              |
| Veneto . . . . .                | 1             | 3 023 177   | 2 015 553   | 1                   | 14,000                            | 1                                      | 10,000                              |
| Emilia . . . . .                | 34            | 31 277 271  | 11 859 290  | 33                  | 191,468                           | 27                                     | 113,373                             |
| Toscana . . . . .               | 13            | 13 201 240  | 3 836 059   | 13                  | 89,816                            | 9                                      | 25,355                              |
| Marche . . . . .                | 13            | 5 607 290   | 2 147 083   | 13                  | 55,447                            | 7                                      | 25,163                              |
| Umbria . . . . .                | 3             | 1 100 706   | 421 853   | 3                   | 14,585                            | 2                                      | 8,285                               |
| Abruzzi e Molise . . . . .      | 35            | 26 070 501  | 14 858 356  | 35                  | 165,836                           | 20                                     | 65,443                              |
| Campania . . . . .              | 30            | 21 971 754  | 14 705 115  | 26                  | 140,412                           | 12                                     | 43,256                              |
| Puglie . . . . .                | 1             | 825 000   | 618 750   | 1                   | 7,971                             | ..                                     | ..                                  |
| Basilicata . . . . .            | 9             | 2 185 107   | 589 448   | ..                  | ..                                | ..                                     | ..                                  |
| Sicilia . . . . .               | 25            | 29 723 583  | 19 558 992  | 21                  | 112,183                           | 12                                     | 42,300                              |
| Sardegna . . . . .              | 25            | 32 713 442  | 24 200 654  | 24                  | 227,446                           | 11                                     | 104,575                             |
| REGNO . . . . .                 | <b>250</b>    | <b>206 618 338</b>  | <b>110 314 877</b>  | <b>230</b>          | <b>1 370,384</b>                  | <b>138</b>                             | <b>580,190</b>                      |

*Opere stradali in complesso.*

|                            |            |                    |                    |            |                  |            |                |
|----------------------------|------------|--------------------|--------------------|------------|------------------|------------|----------------|
| Piemonte . . . . .         | 32         | 16 617 265         | 6 717 862          | 31         | 202,732          | 23         | 90,254         |
| Liguria . . . . .          | 26         | 16 118 177         | 7 292 650          | 26         | 113,221          | 11         | 29,595         |
| Lombardia . . . . .        | 5          | 10 528 825         | 3 364 412          | 5          | 39,726           | 4          | 26,000         |
| Veneto . . . . .           | 3          | 18 017 889         | 9 512 909          | 3          | 21,333           | 4          | 30,490         |
| Emilia . . . . .           | 42         | 62 812 342         | 22 307 034         | 41         | 244,566          | 31         | 126,038        |
| Toscana . . . . .          | 22         | 54 402 542         | 24 070 997         | 21         | 187,150          | 14         | 49,757         |
| Marche . . . . .           | 15         | 7 224 852          | 2 955 864          | 15         | 59,650           | 9          | 28,478         |
| Umbria . . . . .           | 3          | 1 100 706          | 421 853            | 3          | 14,585           | 2          | 8,285          |
| Abruzzi e Molise . . . . . | 39         | 30 624 304         | 16 873 856         | 36         | 167,258          | 21         | 66,865         |
| Campania . . . . .         | 33         | 23 007 414         | 14 817 781         | 28         | 141,531          | 12         | 43,256         |
| Puglie . . . . .           | 3          | 3 129 500          | 1 771 000          | 3          | 20,638           | ..         | ..             |
| Basilicata . . . . .       | 9          | 2 185 107          | 589 448            | ..         | ..               | ..         | ..             |
| Calabrie . . . . .         | 2          | 2 533 708          | 1 674 708          | ..         | ..               | ..         | ..             |
| Sicilia . . . . .          | 26         | 31 723 583         | 20 558 992         | 22         | 117,703          | 12         | 42,300         |
| Sardegna . . . . .         | 25         | 32 713 442         | 24 200 654         | 24         | 227,446          | 11         | 104,575        |
| REGNO . . . . .            | <b>285</b> | <b>312 769 656</b> | <b>157 130 020</b> | <b>258</b> | <b>1 557,539</b> | <b>154</b> | <b>645,893</b> |

## 2. Opere idrauliche.

## a) Opere di conto e a cura diretta dello Stato.

| Compartimenti                   | Opere censite | Importo<br>(in lire)  |   | Principali risultati tecnici conseguiti<br>al 30 giugno 1926 |         |  |         |   |         |   |         |
|---------------------------------|---------------|---|---|--|---------|--|---------|---|---------|---|---------|
|                                 |               | della spesa<br>presuntiva<br>per l'integrale<br>esecuzione<br>delle opere | della spesa<br>prevista<br>nei progetti<br>esecutivi<br>approvati<br>al<br>30 giugno 1926 | Costruzioni<br>di<br>nuove<br>arginature                     |         | Sistemazione<br>e sovralzamento<br>di arginature |         | Estensione<br>delle<br>dife e<br>idrauliche |         | Lunghezza<br>delle linee aperte<br>alla navigazione |         |
|                                 |               | N.  |   | riferite a opere   | Km.     | riferiti a opere                                 | Km.     | riferita a opere                            | Km.     | riferita a opere                                    | Km.     |
|                                 |               | N.  |   |  |         |  |         |   |         |   |         |
| Piemonte . . . . .              | 8             | 32 206 259  | 12 162 556  | ..   | ..      | ..   | ..      | 6   | 7,414   | ..  | ..      |
| Liguria . . . . .               | 2             | 15 377 596  | 12 267 164  | ..   | ..      | ..   | ..      | ..  | ..      | ..  | ..      |
| Lombardia . . . . .             | 17            | 121 634 071   | 90 355 532  | ..   | ..      | 6  | 172,264 | 5   | 55,226  | ..  | ..      |
| Venezia Tridentina . . . . .    | 5             | 7 360 000   | 3 085 000   | ..   | ..      | ..   | ..      | ..  | ..      | ..  | ..      |
| Veneto . . . . .                | 46            | 252 364 116   | 164 719 071   | 5  | 84,500  | 7  | 236,970 | 7   | 40,760  | 3   | 26,620  |
| Venezia Giulia e Zara . . . . . | 1             | 314 228   | 314 228   | ..   | ..      | ..   | ..      | 1   | 0,280   | ..  | ..      |
| Emilia . . . . .                | 39            | 457 277 617   | 112 467 469   | ..   | ..      | 6  | 147,607 | 1   | 2,000   | ..  | ..      |
| Toscana . . . . .               | 16            | 112 806 534   | 35 985 280  | 1  | 10,000  | ..   | ..      | 1   | 120,000 | 1   | 9,000   |
| Marche . . . . .                | 10            | 11 209 328  | 6 209 328   | ..   | ..      | 2  | 18,247  | 1   | 15,000  | ..  | ..      |
| Umbria . . . . .                | 6             | 23 220 000  | 2 479 761   | ..   | ..      | ..   | ..      | ..  | ..      | ..  | ..      |
| Lazio . . . . .                 | 4             | 231 595 100   | 188 087 100   | 1  | 4,488   | 1  | 16,378  | ..  | ..      | 1   | 130,000 |
| Abruzzi e Molise . . . . .      | 9             | 35 556 257  | 14 562 976  | ..   | ..      | 2  | 6,000   | ..  | ..      | ..  | ..      |
| Campania . . . . .              | 15            | 20 318 626  | 12 208 123  | ..   | ..      | ..   | ..      | 3   | 10,602  | ..  | ..      |
| Puglie . . . . .                | ..            | ..  | ..  | ..   | ..      | ..   | ..      | ..  | ..      | ..  | ..      |
| Basilicata . . . . .            | 6             | 30 089 444  | 5 936 889   | ..   | ..      | ..   | ..      | ..  | ..      | ..  | ..      |
| Calabria . . . . .              | 25            | 170 514 797   | 17 671 718  | ..   | ..      | ..   | ..      | 10  | 48,000  | ..  | ..      |
| Sicilia . . . . .               | 23            | 28 189 727  | 20 500 318  | 2  | 3,420   | 1  | 0,420   | 13  | 31,000  | ..  | ..      |
| Sardegna . . . . .              | 5             | 67 646 704  | 29 635 700  | 1  | 10,000  | ..   | ..      | 1   | 6,100   | ..  | ..      |
| REGNO . . . . .                 | 237           | 1 617 680 404   | 728 718 624   | 10   | 112,408 | 25   | 597,916 | 49  | 337,282 | 5   | 165,620 |

## b) Opere di conto dello Stato che si eseguono in concessione.

| Compartimenti       | Opere censite | Importo<br>(in lire)  |                             | Principali risultati tecnici conseguiti<br>al 30 giugno 1926 |        |  |        |  |        |
|---------------------|---------------|---|-----------------------------|--|--------|--|--------|--|--------|
|                     |               | totale<br>presunto<br>delle opere<br>secondo<br>i preventivi<br>di<br>concessione | del<br>concorso<br>erariale | Costruzioni<br>di<br>nuove arginature                        |        | Sistemazione<br>e sovralzamento<br>di argini |        | Estensione<br>delle<br>dife idrauliche |        |
|                     |               | N.  |                             | riferite a opere   | Km.    | riferiti a opere                             | N.     | riferita a opere                       | Km.    |
|                     |               | N.  |                             | N.   |        | N.   |        | N.                                     |        |
| Lombardia . . . . . | 1             | 4 636 440   | 4 636 440                   | 1  | 14,500 | ..   | ..     | ..                                     | ..     |
| Veneto . . . . .    | 1             | 2 255 103   | 1 418 253                   | ..   | ..     | 1  | 30,000 | ..                                     | ..     |
| Emilia . . . . .    | 5             | 26 294 391  | 18 304 355                  | ..   | ..     | ..   | ..     | 1                                      | 22,000 |
| Toscana . . . . .   | 1             | 1 542 464   | 771 232                     | ..   | ..     | ..   | ..     | 1                                      | 5,000  |
| REGNO . . . . .     | 8             | 34 728 404  | 25 130 280                  | 1  | 14,500 | 1  | 30,000 | 2                                      | 27,000 |

## c) Opere di conto di Enti locali, con il concorso dello Stato.

| Compartimenti       | Opere censite | Importo<br>(in lire)                        |                          | Risultati tecnici conseguiti<br>al 30 giugno 1926 |                                     |
|---------------------|---------------|---|--------------------------|---|-------------------------------------|
|                     |               | dell'integrale<br>esecuzione<br>delle opere | del<br>concorso erariale | riferiti a opere                                  | Estensione delle<br>dife idrauliche |
|                     |               | N.  |                          | N.  | Km.                                 |
| Piemonte . . . . .  | 4             | 7 255 940                                   | 4 390 375                | 3   | 35,000                              |
| Liguria . . . . .   | 2             | 4 620 000                                   | 2 810 000                | 2   | 11,471                              |
| Lombardia . . . . . | 4             | 4 207 101                                   | 2 301 246                | 1   | 0,700                               |
| Emilia . . . . .    | 3             | 6 359 600                                   | 3 206 800                | 1   | 31,000                              |
| Toscana . . . . .   | 1             | 2 895 000                                   | 1 737 000                | 1   | 3,490                               |
| Marche . . . . .    | 1             | 13 800 000                                  | 11 500 000               | 1   | 36,000                              |
| REGNO . . . . .     | 15            | 39 137 641                                  | 25 945 421               | 9   | 117,661                             |

## 3. Opere di bonifica idraulica.

a) Opere di conto dello Stato (1ª categoria), e a sua cura diretta.

| Compartimenti              | Opere censite | Importo (in lire)   |   | Previsioni tecniche |  | Risultati tecnici conseguiti al 30 giugno 1926 |  |
|----------------------------|---------------|---|---|---------------------|--|--|--|
|                            |               | della spesa presuntiva per l'integrale esecuzione delle opere | della spesa prevista nei progetti esecutivi approvati al 30 giugno 1926 | relative a opere    | in estensione dei territori da bonificare idraulicamente | relativi a opere                               | Estensione dei terreni idraulicamente bonificati |
|                            |               | N.  |   | N.                  | Ettari   | N.   | Ettari   |
| Lombardia . . . . .        | 2             | 10 245 000  | 3 174 968   | 2                   | 4 801  | 2  | 2 181  |
| Veneto . . . . .           | 10            | 43 705 343  | 38 070 318  | 8                   | 15 862   | 6  | 12 970   |
| Emilia . . . . .           | 7             | 74 599 000  | 50 645 697  | 2                   | 108 760  | 2  | 55 245   |
| Toscana . . . . .          | 8             | 515 012 266   | 152 281 656   | 13                  | 122 663  | 12   | 40 460   |
| Lazio . . . . .            | 4             | 31 044 655  | 28 562 651  | 3                   | 7 532  | 3  | 6 986  |
| Abruzzi e Molise . . . . . | 6             | 24 437 091  | 6 587 094   | 6                   | 5 935  | 6  | 1 333  |
| Campania . . . . .         | 20            | 394 343 342   | 173 506 250   | 18                  | 337 076  | 14   | 231 278  |
| Puglie . . . . .           | 21            | 227 915 188   | 73 016 253  | 20                  | 276 415  | 11   | 17 789   |
| Basilicata . . . . .       | 1             | 70 000 000  | 881 670   | 1                   | 42 000   | ..   | ..   |
| Calabrie . . . . .         | 14            | 595 354 296   | 34 039 035  | 14                  | 89 034   | 4  | 3 100  |
| Sicilia . . . . .          | 10            | 47 280 217  | 21 276 474  | 10                  | 4 406  | 6  | 1 966  |
| Sardegna . . . . .         | 12            | 44 152 510  | 25 183 989  | 10                  | 9 508  | 7  | 6 218  |
| REGNO . . . . .            | 115           | 2 077 998 998   | 608 126 055   | 107                 | 1 023 997  | 73   | 379 526  |

b) Opere di conto dello Stato (1ª categoria), in concessione.

| Compartimenti       | Opere censite | Importo (in lire)   |  | Previsioni tecniche |  | Risultati tecnici al 30 giugno 1926 |  |
|---------------------|---------------|---|--|---------------------|--|-------------------------------------|--|
|                     |               | dell'integrale esecuzione dell'opere concesse, secondo i provvedimenti di concessione | dei contributi (capitale) erariali (a) | relative a opere    | in estensione dei territori da bonificare idraulicamente | relativi a opere                    | Estensione dei terreni idraulicamente bonificati |
|                     |               | N.  |  | N.                  | Ettari   | N.                                  | Ettari   |
| Piemonte . . . . .  | 1             | 505 670   | 283 160                                | 1                   | 22   | 1                                   | 22   |
| Lombardia . . . . . | 5             | 87 538 374  | 52 635 280                             | 5                   | 66 330   | 4                                   | 24 860   |
| Veneto . . . . .    | 20            | 240 739 439   | 146 407 321                            | 20                  | 122 106  | 13                                  | 71 463   |
| Emilia . . . . .    | 8             | 623 614 371   | 313 670 293                            | 7                   | 221 931  | 7                                   | 210 331  |
| Toscana . . . . .   | 3             | 51 654 000  | 28 262 761                             | 3                   | 18 074   | 1                                   | 2 500  |
| Lazio . . . . .     | 2             | 46 267 401  | 35 635 300                             | 2                   | 15 250   | ..                                  | ..   |
| Campania . . . . .  | 3             | 13 451 709  | 6 398 045                              | 3                   | 2 639  | 2                                   | 2 179  |
| Puglie . . . . .    | 2             | 23 365 806  | 15 742 800                             | 2                   | 11 540   | 1                                   | 3 500  |
| Sicilia . . . . .   | 1             | 6 015 519   | 4 270 439                              | 1                   | 1 000  | 1                                   | 1 000  |
| Sardegna . . . . .  | 6             | 59 126 024  | 45 301 899                             | 6                   | 20 416   | 3                                   | 190  |
| REGNO . . . . .     | 51            | 1 152 301 243   | 648 727 297                            | 50                  | 479 368  | 33                                  | 316 054  |

c) Opere di bonifica di 2ª categoria, con il concorso dello Stato.

| Compartimenti    | Opere censite | Importo (in lire)                     |                                    | Previsioni tecniche |  | Risultati tecnici al 30 giugno 1926 |  |
|------------------|---------------|---------------------------------------|------------------------------------|---------------------|--|-------------------------------------|--|
|                  |               | dell'integrale esecuzione delle opere | dei contributi (capitale) erariali | riserite a opere    | in estensione dei territori da bonificare idraulicamente | riseriti a opere                    | Estensione dei terreni idraulicamente bonificati |
|                  |               | N.                                    |                                    | N.                  | Ettari   | N.                                  | Ettari   |
| Veneto . . . . . | 1             | 1 508 000                             | 452 400                            | 1                   | 3 800  | 1                                   | 3 800  |
| Emilia . . . . . | 2             | 2 930 955                             | 1 150 349                          | 1                   | 430  | 1                                   | 430  |
| REGNO . . . . .  | 3             | 4 438 955                             | 1 602 749                          | 2                   | 4 230  | 2                                   | 4 230  |

(a) Nelle concessioni ove il contributo erariale dev'essere commisurato alla spesa consuntiva, esso è stato calcolato con la presunzione che la spesa consuntiva sia eguale alla spesa prevista nel provvedimento di concessione.

## 4. Opere marittime.

## a) Opere di conto e a cura diretta dello Stato.

| Compartimenti          | Opere censite<br>N. | Importo<br>(in lire)  |   | Principali risultati tecnici conseguiti<br>al 30 giugno 1926 |       |                   |       |                   |        |                   |                |
|------------------------|---------------------|---|---|--|-------|-------------------|-------|-------------------|--------|-------------------|----------------|
|                        |                     | della spesa presuntiva per l'integrale esecuzione delle opere censite | della spesa prevista nei progetti esecutivi approvati al 30 giugno 1926 | Moli   |       | Banchine          |       | Opere toranee     |        | Piazzali portuali |                |
|                        |                     |   |   | Riferiti ad opere  | Metri | Riferite ad opere | Metri | Riferite ad opere | Metri  | Riferiti ad opere | Metri quadrati |
| Liguria . . . . .      | 9                   | 38 206 000  | 36 919 240  | 1  | 330   | 1                 | 289   | 8                 | 1 096  | 1                 | 31 000         |
| Veneto . . . . .       | 9                   | 42 953 669  | 39 909 669  | ..   | ..    | ..                | ..    | 1                 | 22     | ..                | ..             |
| Venezia Giulia e Zara  | 5                   | 50 238 641  | 13 013 634  | 1  | 240   | ..                | ..    | ..                | ..     | ..                | ..             |
| Emilia . . . . .       | 5                   | 27 068 805  | 7 078 475   | 2  | 280   | 1                 | 157   | 2                 | 124    | ..                | ..             |
| Toscana . . . . .      | 10                  | 110 709 917   | 110 516 630   | 4  | 2 804 | 2                 | 204   | 6                 | 5 409  | ..                | ..             |
| Marche . . . . .       | 5                   | 96 824 211  | 32 124 202  | 2  | 257   | 3                 | 570   | 1                 | 260    | ..                | ..             |
| Lazio . . . . .        | 6                   | 64 263 693  | 10 348 692  | 1  | 264   | 2                 | 327   | 3                 | 777    | ..                | ..             |
| Abruzzo e Molise . . . | 4                   | 67 805 120  | 18 079 934  | 2  | 1 651 | ..                | ..    | 1                 | 169    | ..                | ..             |
| Campania . . . . .     | 11                  | 296 252 263   | 77 156 025  | 1  | 918   | 2                 | 398   | 7                 | 1 035  | 2                 | 31 100         |
| Puglie . . . . .       | 11                  | 77 131 335  | 39 586 850  | 3  | 1 051 | 2                 | 1 401 | 4                 | 2 013  | ..                | ..             |
| Calabrie . . . . .     | 9                   | 150 163 437   | 41 246 294  | 1  | 639   | ..                | ..    | 1                 | 490    | ..                | ..             |
| Sicilia . . . . .      | 25                  | 287 885 648   | 142 319 110   | 4  | 712   | 9                 | 1 225 | 7                 | 1 654  | 1                 | 27 000         |
| Sardegna . . . . .     | 3                   | 172 377 360   | 80 948 856  | 1  | 600   | 1                 | 341   | ..                | ..     | ..                | ..             |
| REGNO . . . . .        | 112                 | 1 481 879 599   | 649 247 671   | 23   | 9 686 | 23                | 4 912 | 41                | 12 959 | 4                 | 89 100         |

## b) Opere di conto dello Stato, concesse.

| Compartimenti     | Opere censite<br>N. | Importo<br>(in lire)  |  | Principali risultati tecnici<br>al 30 giugno 1926 |       |
|-------------------|---------------------|---|--|---|-------|
|                   |                     | dell'integrale esecuzione dell'opere concesse secondo il provvedimento di concessione | del contributo capitale erariale (o del rimborso di spesa) | Moli  |       |
|                   |                     |   |  | riferiti ad opere<br>N.                           | Metri |
| Veneto . . . . .  | 1                   | 114 770 000   | 87 770 000   | ..  | ..    |
| Emilia . . . . .  | 1                   | 5 000 000   | 3 000 000  | 1   | 330   |
| Toscana . . . . . | 1                   | 84 500 000  | 84 500 000   | 1   | 240   |
| Puglie . . . . .  | 1                   | 95 600 000  | 95 600 000   | ..  | ..    |
| Sicilia . . . . . | 1                   | 175 000 000   | 175 000 000  | ..  | ..    |
| REGNO . . . . .   | 5                   | 474 870 000   | 445 870 000  | ..  | ..    |

## c) Opere di Enti Parastatali.

| Compartimenti                   |  | Importo<br>(in lire)  |   | Risultati<br>tecnici principali conseguiti<br>al 30 giugno 1926 |        |
|---------------------------------|--|---|---|---|--------|
|                                 |  | dell'integrale esecuzione dell'opera secondo il piano finanziario | degli stanziamenti per lavori effettuati fino al 30 giugno 1926 | Opere toranee   |        |
|                                 |  |   |   | Diga:   |        |
| Liguria (Porto di Genova) . . . |  | 427 050 000   | 148 056 400   | sottostruttura  | m. 297 |
|                                 |  |   |   | infrastruttura  | » 105  |
|                                 |  |   |   | sovrastuttura   | » 20   |

## d) Opere di conto di Enti locali, con il concorso dello Stato.

| Compartimenti     | Opere censite | Importo<br>(in lire)                  |                                    | Principali<br>risultati tecnici conseguiti<br>al 30 giugno 1926 |
|-------------------|---------------|---------------------------------------|------------------------------------|---|
|                   |               | dell'integrale esecuzione delle opere | del contributo (capitale) erariale |   |
| Emilia . . . . .  | 2             | 1 839 858                             | 919 929                            | ..  |
| Puglie . . . . .  | 1             | 47 300                                | 23 650                             | ..  |
| Sicilia . . . . . | 3             | 526 656                               | 263 328                            | ..  |
| REGNO . . . . .   | 6             | 2 413 814                             | 1 206 907                          | ..  |

## 5. Opere edilizie pubbliche a cura diretta dello Stato.

| Compartimenti                   | Opere | Importo<br>(in lire) |   | Risultati tecnici<br>conseguiti<br>al 30 giugno 1926                                 |                        |   |
|---------------------------------|-------|----------------------|---|--|------------------------|---|
|                                 |       | censite              | della spesa presuntiva<br>per l'integrale esecuzione<br>delle opere | della spesa preventivata<br>nei progetti esecutivi<br>approvati<br>al 30 giugno 1926 | riferiti<br>a<br>opere | Van<br>utilizzabili<br>degli<br>edifici |
|                                 |       |                      |   |  |                        |   |
| Piemonte . . . . .              | 2     | 1 626 787            | 1 626 787   | 2  | 54                     |   |
| Liguria . . . . .               | 1     | 1 091 477            | 1 108 000   | ..   | ..                     |   |
| Lombardia . . . . .             | 3     | 5 978 627            | 5 783 627   | 3  | 190                    |   |
| Veneto . . . . .                | 2     | 5 716 630            | 5 716 600   | ..   | ..                     |   |
| Venezia Giulia e Zara . . . . . | 4     | 17 141 449           | 17 177 292  | ..   | ..                     |   |
| Emilia . . . . .                | 3     | 14 527 200           | 14 527 230  | 2  | 72                     |   |
| Toscana . . . . .               | 2     | 32 015 136           | 9 015 176   | ..   | ..                     |   |
| Marche . . . . .                | 3     | 8 685 028            | 8 685 048   | ..   | ..                     |   |
| Lazio . . . . .                 | 18    | 506 410 818          | 389 443 494   | 6  | 2 291                  |   |
| Abruzzi e Molise . . . . .      | 4     | 8 421 260            | 8 421 260   | 2  | 94                     |   |
| Campania . . . . .              | 5     | 13 795 723           | 10 297 809  | 1  | 80                     |   |
| Puglie . . . . .                | 4     | 17 691 700           | 16 311 700  | 2  | 151                    |   |
| Basilicata . . . . .            | 1     | 1 990 000            | 1 990 000   | ..   | ..                     |   |
| Calabrie . . . . .              | 3     | 6 804 000            | 6 525 000   | ..   | ..                     |   |
| Sicilia . . . . .               | 4     | 24 134 092           | 24 134 092  | 1  | 76                     |   |
| Sardegna . . . . .              | 5     | 6 440 062            | 4 800 976   | 1  | 40                     |   |
| REGNO . . . . .                 | 64    | 672 379 959          | 525 564 091   | 20   | 3 048                  |   |

## 6. Nuove costruzioni ferroviarie a cura diretta dello Stato.

| Compartimenti<br>attraversati | Linea   | Spesa<br>complessivamente<br>autorizzata<br>per le opere<br>al<br>30 giugno 1926<br>L. | Previsioni<br>tecniche<br>Lunghezza<br>totale<br>delle linee<br>o tronchi<br>in<br>costruzione<br>Km. | Risultati<br>tecniche<br>Tronchi<br>aperti<br>all'esercizio<br>al 30 giugno<br>1926<br>Km. | Avanzamento<br>al 30 giugno 1926<br>(il complesso<br>dell'opera = 100) |  |  |
|-------------------------------|---|--|---|--|--|--|--|
|                               |   |  |   |  |  | Risultati tecnici                              |  |
|                               |   |  |   |  |  | Tronchi aperti all'esercizio al 30 giugno 1926 |  |
| a) a scartamento normale.     |   |  |   |  |  |  |  |
| Piemonte . . . . .            | Fossano-Mondovì-Ceva . . . . .  | 63 349 145   | 37,000  | ..   | 86   |  |  |
| Id. . . . .                   | Completamento della Cuneo-Ventimiglia (spostamento della stazione di Cuneo sull'Altipiano . . . . .       | 31 939 900   | ..  | ..   | 6)   |  |  |
| Liguria . . . . .             | Savona (Fornaci) San Giuseppe di Cairo . . . . .  | 180 000 000  | 24,076  | 7,000  | 73   |  |  |
| Liguria e Piemonte . . . . .  | Direttissima Genova-Tortona: tronco Genova P.B.-Arquata-Scivia . . . . .                                  | 454 013 215  | 34,600  | ..   | 3  |  |  |
| Veneto . . . . .              | Vittorio Veneto-Ponte nelle Alpi . . . . .  | 75 215 000   | 28,368  | ..   | 67   |  |  |
| Id. . . . .                   | Sacile-Pinzano . . . . .  | 52 549 825   | 53,000  | ..   | 75   |  |  |
| Id. . . . .                   | Prolungamento della linea Sacile-Pinzano-Maiano-Udine (a) . . . . .                                       | 9 862 000  | 28,200  | ..   | (a) 100  |  |  |
| Lombardia e Veneto . . . . .  | Ostiglia-Treviso . . . . .  | 85 069 605   | 117,000   | 14,000   | 1° tr. 3.74<br>2° » 30.10<br>3° » 8.05                                 |  |  |
| Toscana . . . . .             | Lucca-Aulla: tronco Castelnuovo-Piazza al Serchio . . . . .   | 130 000 000  | 27,128  | ..   | 35   |  |  |
| Emilia e Toscana . . . . .    | Direttissima Bologna-Firenze . . . . .  | 603 502 924  | 81,300  | ..   | 69   |  |  |
| Emilia e Marche . . . . .     | Sant'Arcangelo di Romagna-Urbino . . . . .  | 60 187 101   | 67,000  | ..   | 55   |  |  |
| Lazio . . . . .               | Circonvallazione di Roma: tronco Portonaccio-San Pietro . . . . .   | 85 000 000   | 12,800  | ..   | 23   |  |  |
| Lazio e Campania . . . . .    | Direttissima Roma-Napoli . . . . .  | 417 109 070  | 214,000   | (b) 75,390   | 85   |  |  |
| b) a scartamento ridotto.     |   |  |   |  |  |  |  |
| Sicilia . . . . .             | Piazza Armerina-Caltagirone: tronco Caltagirone-San Michele di Ganzaria . . . . .                         | 12 047 100   | 14,100  | ..   | 75   |  |  |
| Id. . . . .                   | Caltanissetta-Barranca-Piazza Armerina: tronco Caltanissetta-Misteci . . . . .                            | 3 118 000  | 5,272   | ..   | 79   |  |  |
| Id. . . . .                   | Girgenti-Porto Empedocle . . . . .  | 14 662 000   | 14,000  | ..   | 35   |  |  |
| Id. . . . .                   | Canicattì-Barranca-Piazza Armerina: tronco Canicattì-Delia . . . . .                                      | 6 145 000  | 10,000  | ..   | 79   |  |  |
| Id. . . . .                   | Palermo-Calatafimi-Trapani: tronco Palermo-Monreale . . . . .   | 13 391 000   | 12,000  | ..   | 89   |  |  |
| Id. . . . .                   | Calatafimi-Bivio Salemi-Santa Ninfa ridotta: tronco stazione normale Salemi-Santa Ninfa ridotta . . . . . | 10 999 926   | 10,500  | ..   | 75   |  |  |
| Id. . . . .                   | Castelvetrano-San Carlo-Ribera: tronco Gibellina-Belice . . . . .   | 7 066 574  | 11,500  | 3,000  | 76   |  |  |
| Id. . . . .                   | Belice-Sambuca: tronco Giuliana San Carlo Burgio . . . . .  | 38 048 489   | 40,000  | ..   | 89   |  |  |
| TOTALI . . . . .              |   | 2 367 266 874  | 839,844   | 98,390   | ..   |  |  |

(a) Escluso l'armamento e relativa massicciata.

(b) Di cui Km. 33,800 a doppio binario tra Roma e Campoleone.

**7. Ferrovie, tranvie e funivie in concessione all'industria privata.**  
(Per la parte relativa alla costruzione).

| Province  | Linea ferroviaria, tranviaria o funicolare  | Numero<br>delle opere censite | Spesa in lire                                  | Previsioni tecniche        |   | Risultati tecnici          |  |  |
|---|---|-------------------------------|--|----------------------------|---|----------------------------|--|--|
|   |   |                               | preventivata per le opere<br>al 30 giugno 1926 | Riferite<br>ad opere<br>N. | Lunghezza delle linee<br>sussidiate in costruzione<br>Km. | Riferiti<br>ad opere<br>N. | Numero<br>dei chilometri di linea<br>aperti all'esercizio<br>al 30 giugno 1926 |  |
| a) Ferrovie in concessione di costruzione ed esercizio. |   |                               |  |                            |   |                            |  |  |
| Novara . . . . .  | Intra-Premeno . . . . .   | 1                             | 10 370 870                                     | 1                          | 13,362  | 1                          | 13,362   |  |
| Genova . . . . .  | Genova-Casella . . . . .  | 1                             | 22 693 850                                     | 1                          | 23,596  | ..                         | ..   |  |
| Id. . . . .   | San Quirico-Madonna della Guardia . . . . .   | 1                             | 1 200 000                                      | ..                         | ..  | ..                         | ..   |  |
| Bergamo . . . . .                                       | San Giovanni Bianco-Piazza Brembana . . . . .   | 1                             | 10 162 714                                     | 1                          | 10,528  | ..                         | ..   |  |
| Brescia-Verona . . . . .                                | Soresina-Sesto-Cremona . . . . .  | 1                             | 8 149 717                                      | 1                          | 23,943  | 1                          | 23,943   |  |
| Mantova-Verona . . . . .                                | Mantova-Peschiera . . . . .   | 1                             | 19 532 738                                     | 1                          | 36,990  | ..                         | ..   |  |
| Trento . . . . .  | Colalzo-Dobbiaco (Ferrovie delle Dolomiti) . . . . .  | 1                             | 12 215 500                                     | 1                          | 65,335  | 1                          | 65,335   |  |
| Id. . . . .   | Tronco Rovereto-Mori della Ferrovia Rovereto-Mori-Riva . . . . .                                      | 1                             | 2 000 000                                      | 1                          | 4,350   | 1                          | 4,350  |  |
| Udine . . . . .   | Precenico-Gemona . . . . .  | 1                             | 18 575 183                                     | 1                          | 64,500  | ..                         | ..   |  |
| Id. . . . .   | Cividale-Caporetto (ex-militare) . . . . .  | 1                             | 1 350 000                                      | 1                          | 28,000  | 1                          | 28,000   |  |
| Id. . . . .   | Villa Santina-Comeglians (ex-militare) . . . . .  | 1                             | non ancora definita                            | 1                          | 15,130  | 1                          | 14,040   |  |
| Reggio Emilia . . . . .                                 | Reggio Emilia-Boretto Po . . . . .  | 1                             | 6 922 940                                      | 1                          | 24,700  | ..                         | ..   |  |
| Modena . . . . .  | Modena-Pavullo . . . . .  | 1                             | 24 300 000                                     | 1                          | 49,900  | ..                         | ..   |  |
| Id. . . . .   | Modena-Rolo . . . . .   | 1                             | 8 430 000                                      | 1                          | 26,105  | ..                         | ..   |  |
| Siena . . . . .   | Siena-Buonconvento-Monteautico . . . . .  | 1                             | 22 350 251                                     | 1                          | 55,858  | ..                         | ..   |  |
| Firenze . . . . .                                       | Pracchia-San Marcello Pistoiese-Mammiano . . . . .  | 1                             | 10 380 451                                     | 1                          | 16,753  | ..                         | ..   |  |
| Arezzo . . . . .  | Arezzo-Sinalunga . . . . .  | 1                             | 10 326 700                                     | 1                          | 39,476  | ..                         | ..   |  |
| Roma . . . . .  | Roma-Ostia . . . . .  | 1                             | 32 848 481                                     | 1                          | 24,822  | 1                          | 24,822   |  |
| Id. . . . .   | Roma-Civita Castellana-Viterbo . . . . .  | 1                             | 22 082 188                                     | 1                          | 103,965   | ..                         | ..   |  |
| Perugia . . . . .                                       | Spoletto-Norcia-Piediripo . . . . .   | 1                             | 34 013 900                                     | 1                          | 50,941  | ..                         | ..   |  |
| Bari-Taranto-Lecce . . . . .                            | Francavilla-Locorotondo . . . . .   | 1                             | 28 732 000                                     | 1                          | 46,089  | 1                          | 46,089   |  |
| Taranto . . . . .                                       | Taranto-Martina Franca . . . . .  | 1                             | 11 081 125                                     | 1                          | 34,553  | ..                         | ..   |  |
| Bari . . . . .  | Santo Spirito-Bitonto . . . . .   | 1                             | 1 451 241                                      | 1                          | 8,200   | ..                         | ..   |  |
| Catania . . . . .                                       | Tronco per l'allacciamento dell'abitato di Castiglione di Sicilia alla ferrovia Circumetnea . . . . . | 1                             | 8 050 000                                      | 1                          | 10,500  | ..                         | ..   |  |
| Siracusa . . . . .                                      | Siracusa-Ragusa, con diramazione bivio Giarratana-Vizzini . . . . .                                   | 1                             | 44 778 328                                     | 1                          | 125,823   | 1                          | 125,823  |  |
| Cagliari . . . . .                                      | Siliqua-Calasetta, con diramazione Palmas, Suergiu, Iglesias . . . . .                                | 1                             | 57 444 832                                     | 1                          | 105,615   | 1                          | 107,328  |  |
| TOTALE . . . . .  |   | <b>26</b>                     | <b>429 463 009</b>                             | <b>25</b>                  | <b>1 009,064</b>  | <b>10</b>                  | <b>452,621</b>   |  |

Segue: Ferrovie, tranvie e funivie in concessione all'industria privata.

| Province  | Linea ferroviaria, tramviaria o funicolare  | Numero delle opere censite | Spesa in lire                               |                   | Previsioni tecniche                                 |                   | Risultati tecnici   |  |
|---|---|----------------------------|---|-------------------|---|-------------------|---|--|
|   |   |                            | Preventivata per le opere al 30 giugno 1926 | Riferite ad opere | Lunghezza delle linee sussidiate in costruzione Km. | Riferiti ad opere | Numero dei chilometri di linea aperti all'esercizio al 30 giugno 1926 |  |
| <b>b) Concessioni regolate da leggi speciali.</b>           |   |                            |   |                   |   |                   |   |  |
| Cosenza-Catanzaro-R e ggio Calabria-Potenza, Bari, Salerno. | Costruzione ed esercizio delle ferrovie a scartamento ridotto di Basilicata e Calabria (a). | 20                         | 253 572 364                                 | 20                | 1 103,807   | 13                | 286,822   |  |
| <b>c) Ferrovie in concessione di sola costruzione.</b>      |   |                            |   |                   |   |                   |   |  |
| Lucca   | Tronco Lucca-Pontedera della linea Lucca-Saline di Volterra.                                | 1                          | 30 615 646                                  | 1                 | 25,194  | ..                | ..  |  |
| Roma  | Civitavecchia-Orte  | 1                          | 180 849 418                                 | 1                 | 78,247  | ..                | ..  |  |
| Caltanissetta   | Piazza Armerina-Caltagirone (tronchi P. Armerina-Leano e Leano-San Michele di Ganzaria)     | 1                          | 14 576 913                                  | 1                 | 21,194  | ..                | ..  |  |
| Catania   | Nicosia-Leonforte (tronchi Leonforte-Bivio Paternò e Nicosia-Bivio Salso).                  | 1                          | 31 777 000                                  | 1                 | 23,465  | ..                | ..  |  |
| Trapani   | Calatafimi-Santa Ninfa (tronchi Vita-Salemi e Salemi-Salemi stazione)                       | 1                          | 7 934 354                                   | 1                 | 14,679<br>8,076                                     | ..                | ..  |  |
| Palermo   | Palermo-Calatafimi (tronco Monreale Parco).   | 1                          | 10 796 440                                  | 1                 | 8,643   | ..                | ..  |  |
| Caltanissetta   | Canicatti-Barrafranca (tronco Delia-San Martino)  | 1                          | 6 496 440                                   | 1                 | 10,611  | ..                | ..  |  |
| Siracusa  | Noto-Pachino  | 1                          | 8 963 200                                   | 1                 | 9,132   | ..                | ..  |  |
| TOTALE . . .  |   | <b>8</b>                   | <b>292 009 411</b>                          | <b>8</b>          | <b>199,241</b>                                      | ..                | ..  |  |
| <b>d) Tranvie, filovie e funivie.</b>                       |   |                            |   |                   |   |                   |   |  |
| Novara  | Funivia per trasporto di persone Oropa-Lago del Mucrone                                     | ..                         | non determinato                             | 1                 | 2,190   | ..                | ..  |  |
| Id.   | Tranvia Biella Sandigliano  | 1                          | 1 317 448                                   | 1                 | 5,007   | 1                 | 5,007   |  |
| Cremona   | Tranvia a vapore Montanara-Asola  | 1                          | 4 323 000                                   | 1                 | 23,200  | ..                | ..  |  |
| Trento  | Filovia Zambana-Fai per trasporto viaggiatori e merci                                       | 1                          | 1 350 000                                   | 1                 | 2,150   | 1                 | 2,150   |  |
| Id.   | Funivia Trento-Sardagna per trasporto viaggiatori merci                                     | 1                          | 1 420 000                                   | 1                 | 1,192   | 1                 | 1,192   |  |
| Friuli  | Tranvia Tolmezzo-Paluzza-Moscardo (ex militare)   | 1                          | 1 600 000                                   | 1                 | 19,779  | ..                | ..  |  |
| Ascoli Piceno   | Tranvia elettrica stazione Offida-Castel di Lama-Offida città.                              | 1                          | 3 149 200                                   | 1                 | 12,043  | ..                | ..  |  |
| Avellino  | Funicolare da Mercogliano al Santuario di Montevergine                                      | 1                          | 750 000                                     | 1                 | 1,491   | ..                | ..  |  |
| Foggia  | Tranvia elettrica San Severo-Torremaggiore a scartamento ordinario.                         | 1                          | 2 897 449                                   | 1                 | 9,166   | 1                 | 7,200   |  |
| TOTALE . . .  |   | <b>8</b>                   | <b>16 807 097</b>                           | <b>9</b>          | <b>76,218</b>                                       | <b>4</b>          | <b>15,549</b>   |  |

(a) In seguito ad una nuova convenzione del 10 luglio 1926, le linee presentemente in costruzione sono 16 con un preventivo di spesa di L. 731 613 000.





9. Opere varie.

a) Opere a cura diretta dello Stato.

| Compartimenti                  | Opere<br>consiste<br>N. | Importo (in lire)  |   | Principali risultati tecnici conseguiti al 30 giugno 1926 |   |
|--------------------------------|-------------------------|--|---|---|---|
|                                |                         | della<br>spesa presuntiva<br>per<br>l'integrale<br>esecuzione<br>delle opere | della<br>spesa prevista<br>nei progetti<br>approvati<br>al 30 giugno 1926 | riferiti<br>a<br>opere<br>N.                              | Natura dei risultati  |
| Piemonte . . . . .             | ..                      | ..   | ..  | ..  |   |
| Liguria . . . . .              | 2                       | 12 735 300   | 11 021 500  | 2   | ripristini condizioni di abitabilità  |
| Lombardia . . . . .            | ..                      | ..   | ..  | ..  |   |
| Venezia Tridentina . . . . .   | ..                      | ..   | ..  | ..  |   |
| Veneto . . . . .               | ..                      | ..   | ..  | ..  |   |
| Venezia Giulia e Zara. . . . . | ..                      | ..   | ..  | ..  |   |
| Emilia . . . . .               | 10                      | 19 276 292   | 12 043 138  | 3   | 1 consolidamento totale, 1 consolidamento parziale, 1 ripristino condizioni di abitabilità  |
| Toscana . . . . .              | 4                       | 696 198  | 453 960   | 2   | 2 consolidamenti parziali   |
| Marche . . . . .               | 12                      | 3 779 060  | 3 779 026   | 4   | 1 consolidamento totale, 3 consolidamenti parziali  |
| Umbria . . . . .               | 2                       | 846 020  | 445 954   | 1   | 1 consolidamento parziale   |
| Lazio . . . . .                | 10                      | 3 722 550  | 3 711 513   | 8   | 2 consolidamenti totali, 6 consolidamenti parziali  |
| Abruzzi e Molise . . . . .     | 42                      | 20 331 015   | 18 551 982  | 17  | 4 consolidamenti totali, 13 consolidamenti parziali   |
| Campania . . . . .             | 35                      | 36 655 810   | 12 659 707  | 16  | 1 consolidamento totale, 14 consolidamenti parziali, 1 fognatura  |
| Puglie . . . . .               | 3                       | 15 167 765   | 15 169 765  | 2   | 2 consolidamenti parziali   |
| Basilicata. . . . .            | 69                      | 38 693 346   | 37 797 753  | 30  | 7 consolidamenti totali, 4 consolidamenti parziali, 7 approvvigionamenti idrici totali e 11 parziali; 1 risanamento igienico  |
| Calabrie. . . . .              | 28                      | 15 557 182   | 9 998 359   | 12  | 12 consolidamenti parziali  |
| Sicilia. . . . .               | 47                      | 36 623 555   | 22 402 965  | 36  | 31 consolidamenti parziali, 3 risanamenti igienici, 2 ricostruzioni di abitati  |
| Sardegna . . . . .             | 3                       | 1 381 521  | 1 381 521   | 3   | 2 consolidamenti parziali, 1 risanamento igienico   |
| REGNO . . . . .                | <b>267</b>              | <b>205 465 614</b>   | <b>149 417 143</b>  | <b>136</b>  | 16 consolidamenti totali, 91 consolidamenti parziali, 3 ripristini condizioni di abitabilità, 7 approvvigionamenti idrici totali, 11 approvvigionamenti idrici parziali, 5 risanamenti igienici, 1 fognatura, 2 ricostruzioni di abitati. |

Opere pubbliche

## Segue — Opere varie.

## b) Opere in concessione.

| Compartimenti<br>e natura dell'opera        | Importo<br>(in lire)   |   | Principali risultati tecnici<br>conseguiti al 30 giugno 1926 |
|---|--|---|--|
|   | dell'integrale esecuzione<br>della parte di opera<br>concessa, secondo<br>il provvedimento<br>di concessione | del<br>contributo erariale<br>nella spesa |  |
| Basilicata (Acquedotti dell'Agri) . . . . . | (a) 40 000 000   | 40 000 000                                | Conduttura: Km. 6,000  |

## c) Opere a cura di Enti Parastatali.

| Compartimenti<br>e natura dell'opera   | Importo<br>(in lire)   |   | Principali risultati tecnici<br>conseguiti al 30 giugno 1926   |
|--|--|---|--|
|  | della spesa accertata,<br>e del<br>fabbisogno previsto<br>per l'ulteriore<br>sviluppo dell'opera<br>con il corrispondente<br>finanziamento | della spesa prevista<br>nei<br>progetti esecutivi<br>approvati<br>fino all'11 agosto 1926 |  |
| Puglie (Acquedotto Pugliese) . . . . . | 700 000 000  | 504 582 204   | Canale principale:<br>a) effettiva costruzione 1000/1000<br>b) riparazioni gallerie . 709/1000<br>Opere d'arte ed access: 846/1000<br>Costruzione tratti ester-<br>ni diramazioni . . . 457/1000<br>Serbatoi . . . . . 431/1000<br>Canalizzazioni urbane. 328/1000 |

## d) Opere a cura di Enti locali con il concorso dello Stato.

| Compartimenti        | Opere<br>censite<br><br>N. | Importo<br>(in lire)                     |                       |
|----------------------|----------------------------|--|-----------------------|
|                      |                            | dell'integrale esecuzione<br>delle opere | del concorso erariale |
| Puglie . . . . .     | 1                          | 135 708                                  | } (b)                 |
| Campania . . . . .   | 1                          | 1 876 000                                |                       |
| Basilicata . . . . . | 2                          | 5 147 860                                |                       |
| Calabrie . . . . .   | 30                         | 36 581 301                               |                       |
| Sicilia . . . . .    | 14                         | 17 590 487                               |                       |
| Sardegna . . . . .   | 13                         | 8 555 221                                |                       |
| REGNO . . . . .      | 61                         | 69 886 557                               |                       |

a) Previsioni della spesa occorrente per l'ulteriore sviluppo: L. 90 ÷ 100 milioni.

b) Saggi varî di concorso nel pagamento degli interessi di mutui contratti dagli Enti presso Istituti finanziatori

## XVII.

## PREVIDENZA

## INDICE.

|  |           |
|--|-----------|
| A — Depositi a risparmio :   |           |
| 1. Casse di risparmio ordinarie . . . . .  | Pag. 262  |
| 2. Casse di risparmio postali . . . . .  | » 262     |
| 3. Istituti diversi accoglienti depositi a risparmio . . . . .   | » 262     |
| 4. Ripartizione per Province e Compartimenti dell'ammontare dei depositi a risparmio nelle Casse ordinarie . . . . .   | » 263     |
| 5. Ammontare del credito dei depositanti presso le principali Casse di risparmio ordinarie . . . . .   | » 264     |
| 6. Ripartizione per Province e Compartimenti dell'ammontare dei depositi a risparmio nelle Casse postali . . . . .   | » 265-268 |
| B — Risparmi degli emigrati all'estero :   |           |
| 1. Operazioni di risparmio per gli italiani residenti all'estero, eseguite dalle Casse di risparmio postali . . . . .  | » 269     |
| 2. Rimesse degli emigrati all'estero pervenute al Banco di Napoli. . . . .   | » 269     |
| C — Assicurazioni :  |           |
| 1. Istituto Nazionale delle Assicurazioni . . . . .  | » 270-271 |
| 2. Cassa Nazionale per le Assicurazioni sociali . . . . .  | » 272-277 |
| 3. Cassa Nazionale d'assicurazione per gli infortuni degli operai sul lavoro . . . . .   | » 278-280 |
| D — Istituti di previdenza amministrati o gestiti dallo Stato :  |           |
| 1. Monte-pensioni per gli insegnanti nelle scuole pubbliche elementari . . . . .   | » 281     |
| 2. Cassa di previdenza per le pensioni dei sanitari . . . . .  | » 281     |
| 3. Cassa di previdenza per il personale tecnico aggiunto del catasto e dei servizi tecnici finanziari . . . . .  | » 281     |
| 4. Cassa di previdenza per le pensioni dei segretari ed altri impiegati e salariati dei Comuni, delle Province, delle Istituzioni pubbliche di beneficenza e delle Aziende municipalizzate . . . . . | » 281     |
| 5. Cassa di previdenza per le pensioni degli Ufficiali giudiziari . . . . .  | » 282     |
| 6. Cassa di previdenza per le pensioni degli impiegati degli archivi notarili . . . . .  | » 282     |
| 7. Fondo per l'educazione e l'istruzione degli orfani dei maestri elementari . . . . .   | » 282     |
| 8. Cassa-pensioni per il personale delle Regie Scuole professionali . . . . .  | » 282     |
| 9. Opera di previdenza a favore dei personali civili e militari dello Stato . . . . .  | » 282     |

## FONTI.

1. *Bollettino delle Casse di risparmio ordinarie* — Pubblicazione del Ministero dell'Economia Nazionale (Direzione generale del Lavoro, della Previdenza sociale e del Credito).

2. *Relazione sul servizio delle Casse di risparmio postali* — Pubblicazione annuale del Ministero delle Comunicazioni (Direzione generale delle Poste e dei telegrafi. — Casse di risparmio postali).

## A. — DEPOSITI A RISPARMIO.

## 1. Casse di risparmio ordinarie (a).

| Anni               | Numero delle Casse in esercizio al 31 dicembre | Movimento nell'anno   |                        | Situazione al 31 dicembre     |                         |
|--------------------|--|---|------------------------|-------------------------------|-------------------------|
|                    |  | Ammontare dei versamenti (compresi gli interessi capitalizzati) | Ammontare dei rimborsi | Numero dei libretti esistenti | Credito dei depositanti |
|                    |  | Migliaia di lire  | Migliaia di lire       |                               | Migliaia di lire        |
| 1922 . . . . .     | 184  | 6 311 823   | 5 209 925              | 3 295 134                     | 8 530 382               |
| 1923 . . . . .     | 182  | 6 285 291   | 5 523 007              | 3 410 330                     | 9 292 666               |
| 1924 . . . . .     | 182  | 7 687 125   | 6 280 151              | 3 567 749                     | 10 699 640              |
| 1925 . . . . .     | 199  | 8 428 228   | 8 238 314              | 4 105 008                     | 11 404 001              |
| 1926 (b) . . . . . | 198  | 8 433 608   | 8 287 524              | 4 178 890                     | 11 388 115              |

## 2. Casse di risparmio postali (c).

| Anni               | Numero degli uffici auto-rizzati al 31 dicembre | Movimento nell'anno |   |  |   | Situazione al 31 dicembre       |                              |                  |            |
|--------------------|---|---------------------|---|--|---|---------------------------------|------------------------------|------------------|------------|
|                    |   | Versamenti          |   | Rimborsi                                   |   | Numero dei libretti e dei buoni | Credito dei depositanti      |                  |            |
|                    |   | in complesso        |   | per conto di italiani residenti all'estero |   |                                 |                              |                  |            |
|                    |   | Numero              | Ammontare (compresi gli interessi capitalizzati e premi) — Migliaia di lire | Numero                                     | Ammontare (compresi gli interessi capitalizzati e premi) — Migliaia di lire | Numero                          | Ammontare — Migliaia di lire | Migliaia di lire |            |
| 1922 . . . . .     | 11 037  | 3 086 954           | 3 560 079   | 96 690                                     | 551 252   | 3 105 274                       | 2 988 091                    | 7 250 274        | 8 719 640  |
| 1923 . . . . .     | 10 926  | 2 830 458           | 3 275 724   | 71 674                                     | 565 642   | 2 991 878                       | 2 917 068                    | 7 002 040        | 9 078 296  |
| 1924 . . . . .     | 10 875  | 2 872 927           | 3 735 765   | 67 351                                     | 662 523   | 2 714 359                       | 2 902 297                    | 7 009 967        | 9 911 764  |
| 1925 . . . . .     | 10 850  | 3 452 995           | 4 337 376   | 79 865                                     | 1 652 802   | 2 940 278                       | 3 630 412                    | 7 579 625        | 10 618 728 |
| 1926 (d) . . . . . | 10 869  | 3 167 612           | 3 929 264   | 57 396                                     | 727 074   | 3 257 480                       | 3 923 211                    | 8 051 908        | 10 624 781 |

## 3. Istituti diversi accoglienti depositi a risparmio (e).

(Situazione al 31 dicembre 1925)

| Istituti                               | Ammontare dei depositi a risparmio — Migliaia di lire | Istituti                               | Ammontare dei depositi a risparmio — Migliaia di lire |
|--|---|--|---|
| Casse di risparmio ordinarie (f) . . . | 12 783 916  | Banche popolari (h) . . . . .          | 4 500 000   |
| Monti di piet  . . . . .               | 823 344   | Grandi istituti di credito (h) . . . . | 3 229 000   |
| Istituti di Credito Agrario . . . . .  | 26 260  | Banche regionali (h) . . . . .         | 3 230 000   |
| Istituti speciali di Credito . . . . . | 10 020  | TOTALE (h) . . . . .                   | 10 959 000  |
| Casse di risparmio postali (g) . . . . | 10 617 608  | TOTALE GENERALE . . . . .              | 36 221 530  |
| Istituti di emissione . . . . .        | 1 001 382   |  |   |
| TOTALE . . . . .                       | 25 262 530  |  |   |

(a) Per gli anni 1922-1924 non sono comprese le operazioni compiute dalle Casse di risparmio che hanno la loro sede principale nelle Nuove Provincie annesse. Sono invece incluse le operazioni compiute nelle succursali in queste Provincie dalle Casse di risparmio che hanno la loro sede principale entro i vecchi confini del Regno.

(b) Se all'ammontare dei depositi a risparmio al 31 dicembre 1926 (L. 11 388 115 387), quale risulta da questo prospetto, si aggiunge quello dei depositi su buoni fruttiferi (L. 413 667 184) e quello dei depositi in conto corrente (L. 1 198 728 700), si ottiene per quella data un totale di depositi fiduciari nelle Casse di risparmio ordinarie di L. 13 000 451 271.

(c) I dati relativi ai depositi nelle Casse di risparmio postali iscritti in questo Capitolo, si riferiscono a tutti i servizi dei risparmi delle Casse stesse e cio : ai depositi a risparmio (libretti nominativi ed al portatore), ai depositi di beneficenza, ai depositi giudiziari e, per gli anni 1925 e 1926 anche ai buoni postali.

(d) Dati provvisori.

(e) Dal Bollettino delle Casse di risparmio ordinarie. Situazione dei conti al 31 dicembre 1925 — Pubblicazione del Ministero dell'Economia Nazionale (Direzione generale del Lavoro, della Previdenza e del Credito).

(f) L'ammontare dei depositi presso le Casse di risparmio ordinarie non concorda con quello indicato nel prospetto n. 1, perch  in quello non sono compresi i depositi su buoni fruttiferi e in conto corrente.

(g) L'ammontare dei depositi presso le Casse di risparmio postali non concorda con quello indicato nel precedente prospetto n. 2, perch  questo   stato successivamente rettificato.

(h) Cifre approssimative.



## Previdenza

Segue — Depositi a risparmio.

### 5. — Ammontare del credito dei depositanti presso le principali Casse di risparmio ordinarie (a).

(Situazione al 31 dicembre 1925).

(Le Casse sono disposte in ordine decrescente dell'ammontare complessivo dei depositi).

| Province  | Ammontare<br>—<br>Migliaia<br>di lire | Province                                       | Ammontare<br>—<br>Migliaia<br>di lire | Province   | Ammontare<br>—<br>Migliaia<br>di lire | Province  | Ammontare<br>—<br>Migliaia<br>di lire |
|---|---------------------------------------|--|---------------------------------------|--|---------------------------------------|---|---------------------------------------|
| <i>Cassa di risparmio delle Province Lombarde, in Milano.</i> |                                       | <i>Cassa di risparmio del Banco di Napoli.</i> |                                       | Perugia . . . . .  | 11 628                                | <i>Cassa di risparmio di Padova</i>             |                                       |
| Milano . . . . .  | 1 734 876                             | Napoli . . . . .                               | 435 243                               | Massa e Carrara . . . . .                                | 4 520                                 | Padova . . . . .                                | 194 445                               |
| Como . . . . .  | 658 412                               | Bari . . . . .                                 | 30 145                                | Napoli . . . . .   | 580                                   |   |                                       |
| Pavia . . . . .   | 143 155                               | Lecce . . . . .                                | 14 810                                | Bologna . . . . .  | 578                                   |   |                                       |
| Bergamo . . . . .   | 78 107                                | Caserta . . . . .                              | 12 509                                | Totale . . . . .   | 415 771                               | <i>Cassa di risparmio di Roma</i>               |                                       |
| Novara . . . . .  | 64 208                                | Aquila degli Ab. . . . .                       | 11 415                                | <i>Cassa di risparmio di Firenze.</i>                    |                                       | Roma . . . . .                                  | 180 518                               |
| Cremona . . . . .   | 62 471                                | Campobasso . . . . .                           | 10 997                                | Firenze . . . . .  | 299 750                               |   |                                       |
| Brescia . . . . .   | 52 359                                | Catanzaro . . . . .                            | 10 839                                | Arezzo . . . . .   | 27 400                                | <i>Cassa di risparmio di Asti (Alessandria)</i> |                                       |
| Sondrio . . . . .   | 24 248                                | Cosenza . . . . .                              | 10 059                                | Lucca . . . . .  | 17 480                                | Alessandria . . . . .                           | 164 425                               |
| Mantova . . . . .   | 23 017                                | Reggio di Cal. . . . .                         | 9 433                                 | Massa e Carrara . . . . .                                | 10 648                                | <i>Cassa di risparmio di Lucca.</i>             |                                       |
| Totale . . . . .  | 2 840 853                             | Foggia . . . . .                               | 9 149                                 | Pisa . . . . .   | 10 009                                | Lucca . . . . .                                 | 159 352                               |
| <i>Cassa di risparmio di Torino.</i>                          |                                       | Chicago . . . . .                              | 8 548                                 | Siena . . . . .  | 8 665                                 | Pisa . . . . .                                  | 1 415                                 |
| Torino . . . . .  | 1 007 354                             | Roma . . . . .                                 | 8 019                                 | Livorno . . . . .  | 1 896                                 | Massa e Carrara . . . . .                       | 831                                   |
| Alessandria . . . . .   | 98 901                                | Potenza . . . . .                              | 7 825                                 | Grosseto . . . . .                                       | 889                                   | Totale . . . . .                                | 161 598                               |
| Cuneo . . . . .   | 50 591                                | Avellino . . . . .                             | 7 213                                 | <i>Cassa di risparmio di Verona.</i>                     |                                       | <i>Cassa di risparmio di Venezia.</i>           |                                       |
| Novara . . . . .  | 42 151                                | Salerno . . . . .                              | 6 932                                 | Verona . . . . .   | 223 692                               | Venezia . . . . .                               | 160 586                               |
| Totale . . . . .  | 1 193 997                             | Sassari . . . . .                              | 6 343                                 | Vicenza . . . . .  | 38 574                                | <i>Cassa di risparmio di Piacenza</i>           |                                       |
| <i>Cassa di risparmio del Banco di Sicilia, in Palermo.</i>   |                                       | Caqliari . . . . .                             | 5 147                                 | Belluno . . . . .  | 27 435                                | Piacenza . . . . .                              | 158 105                               |
| Palermo . . . . .   | 156 277                               | Chieti . . . . .                               | 4 013                                 | Mantova . . . . .  | 13 430                                | <i>Cassa di risparmio di Parma.</i>             |                                       |
| Catania . . . . .   | 156 242                               | Benevento . . . . .                            | 3 675                                 | Treviso . . . . .  | 10 691                                | Parma . . . . .                                 | 124 106                               |
| Messina . . . . .   | 99 097                                | Teramo . . . . .                               | 2 039                                 | Rovigo . . . . .   | 2 164                                 | <i>Cassa di risparmio di Reggio Emilia</i>      |                                       |
| Girgenti . . . . .  | 59 576                                | Taranto . . . . .                              | 1 807                                 | Totale . . . . .   | 315 986                               | Reggio Emilia . . . . .                         | 109 814                               |
| Siracusa . . . . .  | 56 484                                | Zara . . . . .                                 | 1 005                                 | <i>Cassa di risparmio di Bologna.</i>                    |                                       | <i>Cassa di risparmio di Udine.</i>             |                                       |
| Trapani . . . . .   | 39 784                                | Perugia . . . . .                              | 783                                   | Bologna . . . . .  | 307 359                               | Udine . . . . .                                 | 103 455                               |
| Caltanissetta . . . . .                                       | 32 397                                | Trieste . . . . .                              | 760                                   | <i>Cassa di risparmio di Genova.</i>                     |                                       |   |                                       |
| Roma . . . . .  | 11 931                                | Tripoli . . . . .                              | 434                                   | Genova . . . . .   | 253 911                               |   |                                       |
| Genova . . . . .  | 3 443                                 | Trento . . . . .                               | 372                                   | <i>Cassa di risparmio Vittorio Emanuele, in Palermo.</i> |                                       |   |                                       |
| Milano . . . . .  | 3 276                                 | Udine . . . . .                                | 238                                   | Palermo . . . . .  | 152 409                               |   |                                       |
| Trieste . . . . .   | 1 399                                 | Ancona . . . . .                               | 195                                   | Siracusa . . . . .                                       | 26 857                                |   |                                       |
| Fiume . . . . .   | 167                                   | Fiume . . . . .                                | 89                                    | Messina . . . . .  | 22 371                                |   |                                       |
| Totale . . . . .  | 620 073                               | Totale . . . . .                               | 620 037                               | Trapani . . . . .  | 19 802                                |   |                                       |
| <i>Cassa di risparmio di Siena.</i>                           |                                       | <i>Cassa di risparmio di Siena.</i>            |                                       | Girgenti . . . . .                                       | 14 359                                |   |                                       |
| Firenze . . . . .   | 116 950                               | Firenze . . . . .                              | 116 950                               | Catania . . . . .  | 11 206                                |   |                                       |
| Siena . . . . .   | 101 310                               | Siena . . . . .                                | 101 310                               | Caltanissetta . . . . .                                  | 6 433                                 |   |                                       |
| Pisa . . . . .  | 44 661                                | Pisa . . . . .                                 | 44 661                                | Totale . . . . .   | 253 437                               |   |                                       |
| Grosseto . . . . .  | 37 514                                | Grosseto . . . . .                             | 37 514                                |  |                                       |   |                                       |
| Lucca . . . . .   | 30 490                                | Lucca . . . . .                                | 30 490                                |  |                                       |   |                                       |
| Livorno . . . . .   | 25 590                                | Livorno . . . . .                              | 25 590                                |  |                                       |   |                                       |
| Arezzo . . . . .  | 24 740                                | Arezzo . . . . .                               | 24 740                                |  |                                       |   |                                       |
| Roma . . . . .  | 17 210                                | Roma . . . . .                                 | 17 210                                |  |                                       |   |                                       |

(a) Sono considerate quelle Casse nelle quali, al 31 dicembre 1925, il credito dei depositanti superava 100 milioni di lire.

Segue — Depositi a risparmio.

## 6. Ripartizione per Province e Compartimenti dell'ammontare dei depositi a risparmio nelle Casse postali.

(Situazione al 31 dicembre 1925).

Ammontare in migliaia di lire.

| <i>Province<br/>e<br/>Compartimenti</i> | <i>Depositi<br/>su libretti no-<br/>minativi e su<br/>libretti al por-<br/>tatore</i> | <i>Depositi<br/>di<br/>beneficenza</i> | <i>Depositi<br/>giudiziari</i> | <i>Buoni postali</i> | <i>Totale</i>    |
|---|---|--|--------------------------------|----------------------|------------------|
| Alessandria . . . . .                   | 197 369   | 1 120                                  | 875                            | 9 090                | 208 454          |
| Cuneo . . . . .                         | 220 170   | 2 446                                  | 679                            | 9 461                | 232 756          |
| Novara . . . . .                        | 272 389   | 933                                    | 1 075                          | 9 922                | 284 319          |
| Torino . . . . .                        | 461 629   | 1 880                                  | 2 426                          | 21 432               | 487 367          |
| <b>Piemonte . . . . .</b>               | <b>1 151 557</b>  | <b>6 379</b>                           | <b>5 055</b>                   | <b>49 905</b>        | <b>1 212 896</b> |
| Genova . . . . .                        | 359 238   | 3 294                                  | 6 594                          | 13 411               | 382 537          |
| Imperia . . . . .                       | 75 981  | 472                                    | 510                            | 3 451                | 80 414           |
| Spezia . . . . .                        | 82 437  | 89                                     | 404                            | 3 711                | 86 641           |
| <b>Liguria . . . . .</b>                | <b>517 656</b>  | <b>3 855</b>                           | <b>7 508</b>                   | <b>20 573</b>        | <b>549 592</b>   |
| Bergamo . . . . .                       | 25 693  | 67                                     | 384                            | 2 117                | 28 261           |
| Brescia . . . . .                       | 28 766  | 687                                    | 547                            | 2 265                | 32 295           |
| Como . . . . .                          | 152 032   | 502                                    | 642                            | 7 529                | 160 705          |
| Cremona . . . . .                       | 12 698  | 220                                    | 247                            | 1 186                | 14 351           |
| Mantova . . . . .                       | 13 053  | 311                                    | 664                            | 1 063                | 15 091           |
| Milano . . . . .                        | 186 417   | 3 386                                  | 9 949                          | 10 209               | 209 961          |
| Pavia . . . . .                         | 110 310   | 664                                    | 551                            | 3 448                | 114 973          |
| Sondrio . . . . .                       | 14 583  | 234                                    | 203                            | 734                  | 15 754           |
| <b>Lombardia . . . . .</b>              | <b>543 552</b>  | <b>6 071</b>                           | <b>13 187</b>                  | <b>28 581</b>        | <b>591 391</b>   |
| Trento - Venezia Tridentina . . . . .   | 4 631   | 14                                     | ..                             | 1 305                | 5 950            |
| Belluno . . . . .                       | 86 733  | 609                                    | 239                            | 4 297                | 91 878           |
| Padova . . . . .                        | 13 059  | 26                                     | 666                            | 1 697                | 15 448           |
| Rovigo . . . . .                        | 5 835   | 7                                      | 190                            | 425                  | 6 457            |
| Treviso . . . . .                       | 23 847  | 19                                     | 976                            | 3 423                | 28 265           |
| Udine . . . . .                         | 76 492  | 214                                    | 562                            | 5 391                | 82 569           |
| Venezia . . . . .                       | 21 781  | 216                                    | 804                            | 2 257                | 25 058           |
| Verona . . . . .                        | 20 953  | 8                                      | 848                            | 1 606                | 23 415           |
| Vicenza . . . . .                       | 60 375  | 26                                     | 800                            | 3 889                | 65 090           |
| <b>Veneto . . . . .</b>                 | <b>308 985</b>  | <b>1 125</b>                           | <b>5 085</b>                   | <b>22 985</b>        | <b>338 180</b>   |
| Fiume . . . . .                         | 585   | ..                                     | 2                              | 300                  | 887              |
| Pola . . . . .                          | 2 146   | ..                                     | 22                             | 803                  | 2 971            |
| Trieste . . . . .                       | 5 809   | ..                                     | 471                            | 2 212                | 8 492            |
| Zara . . . . .                          | 360   | ..                                     | 2                              | 233                  | 595              |
| <b>Venezia Giulia e Zara . . . . .</b>  | <b>8 900</b>  | <b>..</b>                              | <b>497</b>                     | <b>3 548</b>         | <b>12 945</b>    |
| Bologna . . . . .                       | 24 059  | 289                                    | 1 742                          | 3 425                | 29 515           |
| Ferrara . . . . .                       | 6 652   | 2                                      | 221                            | 816                  | 7 691            |
| Forlì . . . . .                         | 12 799  | 160                                    | 552                            | 1 351                | 14 862           |
| Modena . . . . .                        | 41 415  | 50                                     | 318                            | 4 448                | 46 231           |
| Parma . . . . .                         | 50 403  | 433                                    | 752                            | 2 947                | 54 535           |
| Piacenza . . . . .                      | 19 465  | 23                                     | 664                            | 1 112                | 21 264           |
| Ravenna . . . . .                       | 7 932   | 9                                      | 299                            | 1 115                | 9 355            |
| Reggio nell'Emilia . . . . .            | 12 120  | 31                                     | 1 086                          | 1 152                | 14 389           |
| <b>Emilia . . . . .</b>                 | <b>174 845</b>  | <b>997</b>                             | <b>5 634</b>                   | <b>16 366</b>        | <b>197 842</b>   |



Segue — Depositi a risparmio.

Segue — Ripartizione per Provincie e Compartimenti dell'ammontare dei depositi a risparmio nelle Casse postali.

(Situazione al 31 dicembre 1925).

Ammontare in migliaia di lire.

| Provincie<br>e<br>Compartimenti   | Depositi<br>su libretti no-<br>minativi e su<br>libretti al por-<br>tatore | Depositi<br>di<br>beneficenza | Depositi<br>giudiziari | Buoni postali  | Totale            |
|---|--|-------------------------------|------------------------|----------------|-------------------|
| Arezzo . . . . .  | 17 623   | 50                            | 297                    | 1 446          | 19 416            |
| Firenze . . . . .   | 56 488   | 236                           | 1 386                  | 7 268          | 65 378            |
| Grosseto . . . . .  | 12 017   | 81                            | 182                    | 1 049          | 14 209            |
| Livorno . . . . .   | 14 261   | 17                            | 154                    | 991            | 15 423            |
| Lucca . . . . .   | 77 208   | 306                           | 745                    | 4 052          | 82 311            |
| Massa e Carrara . . . . .   | 59 790   | 36                            | 305                    | 2 070          | 62 201            |
| Pisa . . . . .  | 36 584   | 127                           | 106                    | 8 544          | 40 361            |
| Siena . . . . .   | 8 987  | 89                            | 476                    | 1 195          | 10 747            |
| <b>Toscana . . . . .</b>  | <b>282 958</b>   | <b>942</b>                    | <b>3 631</b>           | <b>22 515</b>  | <b>310 046</b>    |
| Ancona . . . . .  | 20 849   | 297                           | 315                    | 1 834          | 23 295            |
| Ascoli Piceno . . . . .   | 19 336   | 409                           | 586                    | 911            | 21 242            |
| Macerata . . . . .  | 7 591  | 102                           | 188                    | 660            | 8 541             |
| Pesaro e Urbino . . . . .   | 17 333   | 53                            | 269                    | 1 030          | 18 685            |
| <b>Marche . . . . .</b>   | <b>65 109</b>  | <b>861</b>                    | <b>1 358</b>           | <b>4 435</b>   | <b>71 763</b>     |
| Perugia — Umbria . . . . .  | 53 532   | 282                           | 853                    | 5 936          | 60 603            |
| Roma — Lazio . . . . .  | 350 877  | 1 351                         | 10 474                 | 30 213         | 392 915           |
| Aquila degli Abruzzi . . . . .  | 107 334  | 398                           | 455                    | 8 955          | 117 137           |
| Campobasso . . . . .  | 133 880  | 540                           | 404                    | 15 038         | 149 922           |
| Chieti . . . . .  | 88 797   | 593                           | 393                    | 7 479          | 97 262            |
| Teramo . . . . .  | 47 654   | 406                           | 307                    | 3 387          | 51 754            |
| <b>Abruzzi e Molise . . . . .</b>   | <b>377 665</b>   | <b>1 932</b>                  | <b>1 619</b>           | <b>34 859</b>  | <b>416 075</b>    |
| Avellino . . . . .  | 180 285  | 885                           | 600                    | 12 732         | 194 502           |
| Benevento . . . . .   | 56 249   | 386                           | 384                    | 6 160          | 63 179            |
| Caserta . . . . .   | 258 938  | 965                           | 1 011                  | 19 729         | 280 643           |
| Napoli . . . . .  | 200 629  | 2 881                         | 6 044                  | 19 142         | 229 296           |
| Salerno . . . . .   | 175 277  | 1 629                         | 922                    | 17 543         | 195 371           |
| <b>Campania . . . . .</b>   | <b>871 378</b>   | <b>6 746</b>                  | <b>9 561</b>           | <b>75 306</b>  | <b>962 991</b>    |
| Bari delle Puglie . . . . .   | 95 771   | 1 321                         | 2 047                  | 6 782          | 105 921           |
| Foggia . . . . .  | 54 138   | 714                           | 1 271                  | 7 510          | 63 633            |
| Lecce . . . . .   | 47 527   | 369                           | 1 010                  | 4 379          | 53 885            |
| Taranto . . . . .   | 15 173   | 246                           | 666                    | 1 753          | 17 838            |
| <b>Puglie . . . . .</b>   | <b>212 609</b>   | <b>2 650</b>                  | <b>5 594</b>           | <b>20 424</b>  | <b>241 277</b>    |
| Potenza — Basilicata . . . . .  | 173 529  | 385                           | 878                    | 16 960         | 191 752           |
| Catanzaro . . . . .   | 119 030  | 445                           | 534                    | 9 894          | 129 903           |
| Cosenza . . . . .   | 151 708  | 287                           | 630                    | 15 433         | 168 038           |
| Reggio di Calabria . . . . .  | 126 391  | 658                           | 884                    | 12 072         | 140 005           |
| <b>Calabria . . . . .</b>   | <b>397 129</b>   | <b>1 370</b>                  | <b>2 048</b>           | <b>37 399</b>  | <b>437 946</b>    |
| Caltanissetta . . . . .   | 24 153   | 344                           | 713                    | 3 813          | 29 023            |
| Catania . . . . .   | 134 403  | 544                           | 1 369                  | 12 143         | 148 459           |
| Girgenti . . . . .  | 63 140   | 148                           | 369                    | 4 797          | 68 454            |
| Messina . . . . .   | 206 868  | 616                           | 962                    | 14 987         | 223 433           |
| Palermo . . . . .   | 139 043  | 421                           | 1 511                  | 10 894         | 151 869           |
| Siracusa . . . . .  | 72 528   | 482                           | 646                    | 5 455          | 79 109            |
| Trapani . . . . .   | 49 807   | 510                           | 354                    | 1 899          | 52 156            |
| <b>Sicilia . . . . .</b>  | <b>689 940</b>   | <b>3 065</b>                  | <b>5 924</b>           | <b>53 574</b>  | <b>752 503</b>    |
| Cagliari . . . . .  | 83 823   | 1 000                         | 1 175                  | 9 536          | 95 534            |
| Sassari . . . . .   | 41 688   | 948                           | 806                    | 7 308          | 51 750            |
| <b>Sardegna . . . . .</b>   | <b>125 511</b>   | <b>1 948</b>                  | <b>1 981</b>           | <b>16 844</b>  | <b>146 284</b>    |
| Ministero e servizi all'estero e Casse<br>postali di vecchia data . . . . . | 3 705  | 387                           | 334                    | 2 966          | 7 392             |
| Postali dei buoni postali . . . . .   | ..   | ..                            | ..                     | ..             | ..                |
| <b>TOTALE . . . . .</b>   | <b>10 028 601</b>  | <b>41 345</b>                 | <b>81 221</b>          | <b>567 561</b> | <b>10 618 728</b> |

## Segue — Depositi a risparmio.

## Segue — Ripartizione per Province e Compartimenti dell'ammontare dei depositi a risparmio nelle Casse postali.

(Situazione al 31 dicembre 1926). (a)

Ammontare in migliaia di lire.

| Province<br>e<br>Compartimenti         | Depositi<br>su libretti no-<br>minativi e su<br>libretti al por-<br>tatore | Depositi<br>di<br>beneficenza | Depositi<br>giudiziari | Buoni postali  | Totale           |
|--|--|-------------------------------|------------------------|----------------|------------------|
| Alessandria . . . . .                  | 189 920  | 1 204                         | 1 012                  | 17 724         | 209 860          |
| Cuneo . . . . .                        | 292 540  | 2 390                         | 602                    | 20 784         | 226 316          |
| Novara . . . . .                       | 264 246  | 871                           | 1 071                  | 19 608         | 285 796          |
| Torino . . . . .                       | 454 044  | 1 869                         | 2 793                  | 43 356         | 502 062          |
| <b>Piemonte . . . . .</b>              | <b>1 110 750</b>   | <b>6 334</b>                  | <b>5 478</b>           | <b>101 472</b> | <b>1 224 034</b> |
| Genova . . . . .                       | 355 136  | 3 019                         | 5 974                  | 28 082         | 392 211          |
| Imperia . . . . .                      | 68 174   | 442                           | 624                    | 6 598          | 75 838           |
| Spezia . . . . .                       | 79 308   | 33                            | 415                    | 6 239          | 85 995           |
| <b>Liguria . . . . .</b>               | <b>502 618</b>   | <b>3 494</b>                  | <b>7 013</b>           | <b>40 919</b>  | <b>554 044</b>   |
| Bergamo . . . . .                      | 23 067   | 66                            | 440                    | 3 304          | 26 877           |
| Brescia . . . . .                      | 25 737   | 687                           | 560                    | 3 572          | 30 556           |
| Como . . . . .                         | 146 691  | 454                           | 752                    | 13 296         | 161 193          |
| Cremona . . . . .                      | 12 240   | 122                           | 344                    | 1 802          | 14 508           |
| Mantova . . . . .                      | 11 938   | 51                            | 581                    | 1 517          | 14 087           |
| Milano . . . . .                       | 188 715  | 2 590                         | 9 035                  | 16 964         | 217 304          |
| Pavia . . . . .                        | 106 636  | 572                           | 850                    | 8 590          | 116 648          |
| Sondrio . . . . .                      | 15 078   | 176                           | 186                    | 1 265          | 16 705           |
| <b>Lombardia . . . . .</b>             | <b>530 102</b>   | <b>4 718</b>                  | <b>12 748</b>          | <b>50 310</b>  | <b>597 878</b>   |
| Trento - Venezia Tridentina . . . . .  | 4 347  | ..                            | 1 231                  | 2 117          | 7 695            |
| Belluno . . . . .                      | 79 910   | 581                           | 254                    | 7 283          | 88 028           |
| Padova . . . . .                       | 11 719   | 25                            | 784                    | 2 567          | 15 095           |
| Rovigo . . . . .                       | 5 217  | 6                             | 164                    | 623            | 6 010            |
| Treviso . . . . .                      | 20 401   | 24                            | 564                    | 6 304          | 27 298           |
| Udine . . . . .                        | 65 357   | 238                           | 728                    | 8 650          | 74 969           |
| Venezia . . . . .                      | 18 994   | 117                           | 1 233                  | 3 509          | 23 853           |
| Verona . . . . .                       | 19 312   | 2                             | 859                    | 3 217          | 23 390           |
| Vicenza . . . . .                      | 52 401   | 22                            | 734                    | 5 856          | 59 013           |
| <b>Veneto . . . . .</b>                | <b>273 307</b>   | <b>1 015</b>                  | <b>5 320</b>           | <b>38 009</b>  | <b>317 651</b>   |
| Flume . . . . .                        | 691  | ..                            | 255                    | 396            | 1 342            |
| Pola . . . . .                         | 3 024  | ..                            | 16                     | 1 047          | 4 087            |
| Trieste . . . . .                      | 7 748  | ..                            | 681                    | 3 250          | 11 679           |
| Zara . . . . .                         | 416  | ..                            | 18                     | 328            | 762              |
| <b>Venezia Giulia e Zara . . . . .</b> | <b>11 879</b>  | <b>..</b>                     | <b>970</b>             | <b>5 021</b>   | <b>17 870</b>    |
| Bologna . . . . .                      | 22 365   | 321                           | 1 484                  | 5 317          | 29 487           |
| Ferrara . . . . .                      | 5 669  | 3                             | 209                    | 1 431          | 7 372            |
| Forlì . . . . .                        | 10 536   | 152                           | 297                    | 2 331          | 13 316           |
| Modena . . . . .                       | 37 740   | 51                            | 352                    | 6 280          | 44 432           |
| Parma . . . . .                        | 47 462   | 124                           | 904                    | 5 579          | 54 069           |
| Piacenza . . . . .                     | 18 096   | 22                            | 634                    | 2 266          | 21 018           |
| Ravenna . . . . .                      | 7 054  | 7                             | 229                    | 1 579          | 8 849            |
| Reggio nell'Emilia . . . . .           | 12 043   | 28                            | 956                    | 1 962          | 14 989           |
| <b>Emilia . . . . .</b>                | <b>160 945</b>   | <b>708</b>                    | <b>5 125</b>           | <b>26 754</b>  | <b>193 532</b>   |

(a) Cifre provvisorie.

## Segue — Depositi a risparmio.

Segue — Ripartizione per Provincie e Compartimenti dell'ammontare dei depositi a risparmio nelle Casse postali.

(Situazione al 31 dicembre 1926). (a)

Ammontare in migliaia di lire.

| Provincie<br>e<br>Compartimenti                             | Depositi<br>su libretti no-<br>minativi e su<br>libretti al por-<br>tatore | Depositi<br>di<br>beneficenza | Depositi<br>giudiziari | Buoni postali  | Totale            |
|---|--|-------------------------------|------------------------|----------------|-------------------|
| Arezzo . . . . .  | 16 417   | 37                            | 340                    | 2 525          | 10 319            |
| Firenze . . . . .   | 50 991   | 493                           | 1 219                  | 11 867         | 64 570            |
| Grosseto . . . . .  | 10 389   | 78                            | 154                    | 3 085          | 13 656            |
| Livorno . . . . .   | 12 780   | 12                            | 221                    | 2 923          | 15 936            |
| Lucca . . . . .   | 70 776   | 203                           | 753                    | 8 036          | 79 768            |
| Massa e Carrara . . . . .                                   | 55 759   | 36                            | 632                    | 4 216          | 60 643            |
| Pisa . . . . .  | 32 587   | 29                            | 171                    | 7 618          | 40 405            |
| Siena . . . . .   | 8 634  | 79                            | 200                    | 2 413          | 11 326            |
| <b>Toscana . . . . .</b>                                    | <b>258 333</b>   | <b>967</b>                    | <b>3 690</b>           | <b>42 633</b>  | <b>305 623</b>    |
| Ancona . . . . .  | 19 125   | 288                           | 343                    | 2 687          | 22 393            |
| Ascoli Piceno . . . . .                                     | 16 085   | 346                           | 391                    | 1 161          | 17 983            |
| Macerata . . . . .  | 6 766  | 153                           | 147                    | 905            | 7 971             |
| Pesaro e Urbino . . . . .                                   | 14 742   | 58                            | 332                    | 1 695          | 16 827            |
| <b>Marche . . . . .</b>                                     | <b>56 718</b>  | <b>795</b>                    | <b>1 213</b>           | <b>6 448</b>   | <b>65 174</b>     |
| Perugia — Umbria . . . . .                                  | 49 224   | 203                           | 853                    | 9 903          | 60 183            |
| Roma — Lazio . . . . .                                      | 338 460  | 1 406                         | 10 540                 | 48 312         | 398 718           |
| Aquila degli Abruzzi . . . . .                              | 98 110   | 317                           | 492                    | 17 215         | 116 134           |
| Campobasso . . . . .  | 123 413  | 561                           | 378                    | 30 080         | 154 432           |
| Chieti . . . . .  | 78 762   | 697                           | 411                    | 14 293         | 94 163            |
| Teramo . . . . .  | 42 615   | 322                           | 500                    | 5 787          | 49 224            |
| <b>Abruzzi e Molise . . . . .</b>                           | <b>342 900</b>   | <b>1 897</b>                  | <b>1 781</b>           | <b>67 375</b>  | <b>413 953</b>    |
| Avellino . . . . .  | 169 470  | 1 136                         | 725                    | 23 498         | 194 829           |
| Benevento . . . . .   | 50 812   | 551                           | 604                    | 10 627         | 62 594            |
| Caserta . . . . .   | 235 399  | 461                           | 1 199                  | 35 591         | 272 650           |
| Napoli . . . . .  | 186 243  | 2 234                         | 6 651                  | 29 492         | 224 620           |
| Salerno . . . . .   | 157 317  | 1 386                         | 1 106                  | 28 424         | 188 233           |
| <b>Campania . . . . .</b>                                   | <b>799 241</b>   | <b>5 763</b>                  | <b>10 285</b>          | <b>127 632</b> | <b>942 926</b>    |
| Bari delle Puglie . . . . .                                 | 75 811   | 1 381                         | 2 657                  | 9 354          | 89 203            |
| Foggia . . . . .  | 51 798   | 807                           | 1 339                  | 12 064         | 66 008            |
| Lecce . . . . .   | 43 006   | 395                           | 1 660                  | 6 999          | 52 060            |
| Taranto . . . . .   | 14 015   | 184                           | 805                    | 2 735          | 17 739            |
| <b>Puglie . . . . .</b>                                     | <b>184 630</b>   | <b>2 767</b>                  | <b>6 461</b>           | <b>31 152</b>  | <b>225 010</b>    |
| Potenza — Basilicata . . . . .                              | 165 715  | 312                           | 723                    | 33 005         | 199 760           |
| Catanzaro . . . . .   | 107 171  | 381                           | 686                    | 17 127         | 125 365           |
| Cosenza . . . . .   | 132 096  | 309                           | 613                    | 26 988         | 159 986           |
| Reggio di Calabria . . . . .                                | 113 374  | 692                           | 1 087                  | 20 049         | 135 202           |
| <b>Calabria . . . . .</b>                                   | <b>352 641</b>   | <b>1 382</b>                  | <b>2 386</b>           | <b>64 144</b>  | <b>420 553</b>    |
| Caltanissetta . . . . .                                     | 23 523   | 304                           | 986                    | 5 343          | 30 161            |
| Catania . . . . .   | 117 373  | 811                           | 1 764                  | 18 175         | 138 123           |
| Girgenti . . . . .  | 58 293   | 139                           | 370                    | 8 261          | 67 063            |
| Messina . . . . .   | 197 930  | 631                           | 1 044                  | 30 172         | 229 777           |
| Palermo . . . . .   | 126 703  | 419                           | 2 737                  | 19 185         | 149 044           |
| Siracusa . . . . .  | 62 163   | 354                           | 635                    | 7 853          | 71 005            |
| Trapani . . . . .   | 47 967   | 523                           | 338                    | 3 067          | 51 895            |
| <b>Sicilia . . . . .</b>                                    | <b>633 957</b>   | <b>3 181</b>                  | <b>7 874</b>           | <b>92 056</b>  | <b>737 068</b>    |
| Cagliari . . . . .  | 79 615   | 842                           | 944                    | 16 274         | 97 675            |
| Sassari . . . . .   | 37 443   | 710                           | 959                    | 10 749         | 49 861            |
| <b>Sardegna . . . . .</b>                                   | <b>117 058</b>   | <b>1 552</b>                  | <b>1 903</b>           | <b>27 023</b>  | <b>147 536</b>    |
| Ministero e servizio all'estero e Casse<br>navali . . . . . | 3 774 479  | 5 341                         | 707                    | 6 530          | 3 787 048         |
| Libretti di vecchio tipo . . . . .                          | ..   | 8 525                         | ..                     | ..             | 8 525             |
| <b>TOTALE . . . . .</b>                                     | <b>9 667 295</b>   | <b>50 365</b>                 | <b>86 306</b>          | <b>820 815</b> | <b>10 624 781</b> |

(a) Cifre provvisorie.

## B. — RISPARMI DEGLI EMIGRATI ALL'ESTERO.

1. Operazioni di risparmio per gli italiani residenti all'estero  
eseguite dalle Casse di risparmio postali.

| Anni               | Numero delle operazioni |             | Ammontare (in migliaia di lire) |              |            |         |
|--------------------|-------------------------|-------------|---------------------------------|--------------|------------|---------|
|                    | di deposito             | di rimborso | dei depositi                    | dei rimborsi |            |         |
|                    |                         |             |                                 | all'interno  | all'estero | Totale  |
| 1922 . . . . .     | 96 690                  | 213 887     | 469 755                         | 543 526      | 45 176     | 588 702 |
| 1923 . . . . .     | 71 674                  | 86 108      | 483 858                         | 450 167      | 22 571     | 472 738 |
| 1924 . . . . .     | 67 351                  | 77 888      | 556 467                         | 393 606      | 81 348     | 474 954 |
| 1925 . . . . .     | 79 865                  | 76 463      | 787 684                         | 475 295      | 73 100     | 548 395 |
| 1926 (a) . . . . . | 57 396                  | 78 306      | 605 054                         | 562 018      | 94 563     | 656 581 |

## 2. Rimesse degli emigrati all'estero pervenute al Banco di Napoli.

Rimesse distinte secondo il modo di trasmissione.

|  | Anno 1922      |                               | Anno 1923      |                               | Anno 1924      |                               | Anno 1925      |                               | Anno 1926      |                               |
|--|----------------|-------------------------------|----------------|-------------------------------|----------------|-------------------------------|----------------|-------------------------------|----------------|-------------------------------|
|  | Numero         | Ammontare in migliaia di lire | Numero         | Ammontare in migliaia di lire | Numero         | Ammontare in migliaia di lire | Numero         | Ammontare in migliaia di lire | Numero         | Ammontare in migliaia di lire |
| In via ordinaria.  | 316 721        | 239 670                       | 349 635        | 288 839                       | 311 369        | 249 349                       | 292 359        | 260 100                       | 268 474        | 229 297                       |
| Id. telegrafica  | 3 933          | 24 237                        | 5 978          | 39 639                        | 7 979          | 34 909                        | 6 806          | 44 312                        | 8 262          | 48 495                        |
| Con chèques . .  | 20 347         | 119 285                       | 19 857         | 112 377                       | 24 279         | 141 933                       | 22 145         | 198 695                       | 15 254         | 236 498                       |
| Per depositi alle Casse di risparmio del Banco e delle RR. Poste | 37 757         | 142 496                       | 16 905         | 118 936                       | 15 566         | 125 046                       | 18 909         | 176 708                       | 13 183         | 132 600                       |
| <i>Totale . . . . .</i>  | <b>378 758</b> | <b>525 688</b>                | <b>392 375</b> | <b>559 791</b>                | <b>359 193</b> | <b>551 237</b>                | <b>340 219</b> | <b>679 815</b>                | <b>305 173</b> | <b>646 890</b>                |

Rimesse distinte secondo i Paesi di provenienza.

| Stati                   | Anno 1922      |                               | Anno 1923      |                               | Anno 1924      |                               | Anno 1925      |                               | Anno 1926      |                               |
|-------------------------|----------------|-------------------------------|----------------|-------------------------------|----------------|-------------------------------|----------------|-------------------------------|----------------|-------------------------------|
|                         | Numero         | Ammontare in migliaia di lire | Numero         | Ammontare in migliaia di lire | Numero         | Ammontare in migliaia di lire | Numero         | Ammontare in migliaia di lire | Numero         | Ammontare in migliaia di lire |
| Argentina. . . . .      | 39 478         | 34 135                        | 38 198         | 28 920                        | 16 292         | 15 056                        | 9 115          | 12 832                        | 5 657          | 4 806                         |
| Brasile . . . . .       | 12 416         | 26 561                        | 12 882         | 40 119                        | 16 626         | 67 410                        | 21 156         | 112 940                       | 23 166         | 147 124                       |
| Canada . . . . .        | 15 720         | 12 765                        | 14 653         | 10 366                        | 14 198         | 12 224                        | 12 369         | 14 527                        | 11 275         | 9 859                         |
| Cile. . . . .           | ..             | ..                            | 2              | 1                             | 74             | 17                            | 166            | 52                            | 118            | 47                            |
| Francia . . . . .       | 348            | 84                            | 1 048          | 228                           | 1 630          | 446                           | 900            | 229                           | 1 519          | 240                           |
| Germania . . . . .      | 38             | 7                             | ..             | ..                            | ..             | ..                            | ..             | ..                            | ..             | ..                            |
| Stati Uniti . . . . .   | 310 499        | 451 854                       | 325 430        | 480 037                       | 310 203        | 455 687                       | 296 262        | 538 956                       | 263 218        | 484 724                       |
| Uruguay . . . . .       | ..             | ..                            | ..             | ..                            | 4              | 199                           | 10             | 42                            | ..             | ..                            |
| Venezuela . . . . .     | 259            | 282                           | 162            | 120                           | 166            | 198                           | 241            | 237                           | 220            | 90                            |
| <i>Totale . . . . .</i> | <b>378 758</b> | <b>525 688</b>                | <b>392 375</b> | <b>559 791</b>                | <b>359 193</b> | <b>551 237</b>                | <b>340 219</b> | <b>679 815</b>                | <b>305 173</b> | <b>646 890</b>                |

(a) Dati provvisori.

## C. — ASSICURAZIONI. — B

## 1. Istituto Nazionale delle Assicurazioni (a)

## Principali dati di bilancio.

| Anni           | Numero delle polizze in vigore al 31 dicembre | Capitali assicurati | Rendite assicurate | Riserve matematiche | Somme liquidate agli assicurati |        | Utili netti |
|----------------|---|---------------------|--------------------|---------------------|---------------------------------|--------|-------------|
|                |   |                     |                    |                     | Migliaia di lire                |        |             |
| 1922 . . . . . | 542 622                                       | 4 150 394           | 7 150              | 778 335             | 60 305                          | 14 051 | ESSE        |
| 1923 . . . . . | 554 245                                       | 4 594 912           | 7 863              | 905 991             | 65 558                          | 25 237 | ESSE        |
| 1924 . . . . . | 621 491                                       | 5 474 216           | 8 872              | 1 080 870           | 77 703                          | 26 124 | ESSE        |
| 1925 . . . . . | 676 077                                       | 6 674 259           | 9 166              | 1 275 546           | 86 314                          | 28 959 | ESSE        |
| 1926 . . . . . | 740 852                                       | 7 935 411           | 9 326              | 1 471 971           | 107 028                         | 31 740 | ESSE        |

## Conto generale delle entrate e delle spese.

(a) ESSE

| Anni           | Entrate | Spese   | Saldo costituente l'incremento patrimoniale | Anni           | Entrate | Spese   | Saldo costituente l'incremento patrimoniale |
|----------------|---------|---------|---|----------------|---------|---------|---|
|                |         |         |   |                |         |         |   |
| 1922 . . . . . | 232 597 | 98 845  | 133 752                                     | 1925 . . . . . | 371 664 | 164 612 | 207 052                                     |
| 1923 . . . . . | 261 306 | 108 768 | 152 538                                     | 1926 . . . . . | 419 439 | 207 794 | 211 645                                     |
| 1924 . . . . . | 309 003 | 134 715 | 174 288                                     |                |         |         |   |

## Produzione diretta perfezionata.

| Anni           | Numero delle polizze | Capitali  | Rendite | Anni           | Numero delle polizze | Capitali  | Rendite |
|----------------|----------------------|-----------|---------|----------------|----------------------|-----------|---------|
|                |                      |           |         |                |                      |           |         |
| 1922 . . . . . | 33 624               | 714 366   | 834     | 1925 . . . . . | 65 868               | 1 445 124 | 1 062   |
| 1923 . . . . . | 35 303               | 720 517   | 658     | 1926 . . . . . | 85 238               | 1 651 982 | 765     |
| 1924 . . . . . | 48 398               | 1 081 338 | 1 119   |                |                      |           |         |

## Patrimonio dell'Istituto.

| Attività patrimoniali   | Al 31 dicembre 1924 | Al 31 dicembre 1925 | Al 31 dicembre 1926 |
|---|---------------------|---------------------|---------------------|
|   | Migliaia di lire    | Migliaia di lire    | Migliaia di lire    |
| Beni stabili . . . . .  | 20 823              | 33 727              | 79 372              |
| Valori mobiliari (al netto dell'anticipazione passiva per acquisto di Titoli 5° Prestito Nazionale) . . | 829 901             | 862 105             | 829 108             |
| Mutui e anticipazioni . . . . .   | 68 340              | 176 180             | 347 606             |
| Annualità dello Stato . . . . .   | 157 180             | 184 032             | 192 831             |
| Depositi presso Istituti di Credito . . . . .   | 16 011              | 34 278              | 24 181              |
| Crediti per riscatto di pensioni vitalizie . . . . .  | 2 537               | 2 478               | 2 416               |
| Partecipazioni al capitale costitutivo di Enti pubblici e privati . . . . .                             | 49 546              | 77 244              | 114 550             |
| Saldo altre attività e passività . . . . .  | 5 648               | 4 124               | — 2 827             |
| <b>Totale . . . . .</b>   | <b>1 149 986</b>    | <b>1 374 168</b>    | <b>1 587 237</b>    |

(a) L'Istituto nazionale delle Assicurazioni ha esercitato, in regime di monopolio, le assicurazioni sulla durata della vita umana dal 1° gennaio 1913 al 31 dicembre 1923. A partire dal 1° gennaio 1924, in virtù del Decreto-legge 29 aprile 1923, n. 966, venne abolito il monopolio e furono ammesse al libero esercizio, sotto determinate garanzie, le imprese private nazionali ed estere.

## Segue — Assicurazioni.

## Segue — Istituto Nazionale delle Assicurazioni.

Composizione del portafoglio di contratti di assicurazione  
garantiti dall' Istituto Nazionale.

|  | Ammontare dei contratti di assicurazione |   |   |                                     |                                     |                            | Rendite      |
|--|--|---|---|-------------------------------------|-------------------------------------|----------------------------|--------------|
|  | <i>miste<br/>a premio<br/>annuo</i>      | <i>a termine<br/>fisso<br/>a premio<br/>annuo</i> | <i>sulla vita<br/>intera<br/>a premio<br/>annuo</i> | <i>varie<br/>a premio<br/>annuo</i> | <i>varie<br/>a premio<br/>unico</i> | <i>Totale<br/>capitali</i> |              |
| Migliaia di lire.  |  |   |   |                                     |                                     |                            |              |
| <i>Al 31 dicembre 1923.</i>  |  |   |   |                                     |                                     |                            |              |
| Portafoglio preconstituito e portafoglio di nuova assunzione . . . . . | 3 125 066                                | 400 566   | 333 760   | 131 395                             | 131 290                             | 4 122 076                  | 7 583        |
| Cessioni legali . . . . .  | 283 988                                  | 42 981  | 22 887  | 139 215                             | 2 865                               | 471 936                    | 280          |
| Contratti derivati dalla ex Cassa Mutua Pensioni di Torino . . . . .   | ..                                       | 5 981   | ..  | 4 983                               | 8 984                               | 19 948                     | ..           |
| <i>Totale . . .</i>  | <i>3 389 954</i>                         | <i>449 528</i>                                    | <i>356 656</i>                                      | <i>275 593</i>                      | <i>143 129</i>                      | <i>4 614 860</i>           | <i>7 863</i> |
| <i>Al 31 dicembre 1924.</i>  |  |   |   |                                     |                                     |                            |              |
| Portafoglio preconstituito e portafoglio di nuova assunzione . . . . . | 3 615 673                                | 508 682   | 376 898   | 178 027                             | 141 523                             | 4 820 803                  | 8 548        |
| Cessioni legali . . . . .  | 360 510                                  | 59 329  | 31 307  | 178 419                             | 4 224                               | 633 789                    | 324          |
| Contratti derivati dalla ex Cassa Mutua Pensioni di Torino . . . . .   | ..                                       | 5 838   | ..  | 4 889                               | 8 897                               | 19 624                     | ..           |
| <i>Totale . . .</i>  | <i>3 976 183</i>                         | <i>573 849</i>                                    | <i>408 205</i>                                      | <i>361 335</i>                      | <i>154 644</i>                      | <i>5 474 216</i>           | <i>8 872</i> |
| <i>Al 31 dicembre 1925.</i>  |  |   |   |                                     |                                     |                            |              |
| Portafoglio preconstituito e portafoglio di nuova assunzione . . . . . | 4 341 213                                | 644 796   | 429 035   | 231 789                             | 152 525                             | 5 799 358                  | 8 880        |
| Cessioni legali . . . . .  | 498 174                                  | 86 270  | 41 835  | 223 879                             | 5 787                               | 855 945                    | 285          |
| Contratti derivati dalla ex Cassa Mutua Pensioni di Torino . . . . .   | ..                                       | 5 651   | ..  | 4 733                               | 8 572                               | 18 956                     | ..           |
| <i>Totale . . .</i>  | <i>4 839 387</i>                         | <i>736 717</i>                                    | <i>470 870</i>                                      | <i>460 401</i>                      | <i>166 884</i>                      | <i>6 674 259</i>           | <i>9 165</i> |
| <i>Al 31 dicembre 1926.</i>  |  |   |   |                                     |                                     |                            |              |
| Portafoglio preconstituito e portafoglio di nuova assunzione . . . . . | 5 033 031                                | 765 827   | 482 628   | 360 839                             | 162 321                             | 6 813 646                  | 9 022        |
| Cessioni legali . . . . .  | 663 647                                  | 116 049   | 55 548  | 260 057                             | 8 381                               | 1 103 682                  | 304          |
| Contratti derivati dalla ex Cassa Mutua Pensioni di Torino . . . . .   | ..                                       | 5 487   | ..  | 4 599                               | 7 997                               | 18 083                     | ..           |
| <i>Totale . . .</i>  | <i>5 696 678</i>                         | <i>887 363</i>                                    | <i>538 176</i>                                      | <i>634 495</i>                      | <i>178 699</i>                      | <i>7 935 411</i>           | <i>9 326</i> |

## Premi incassati al netto delle riassicurazioni.

| <i>Anni</i>       | <i>Portafoglio<br/>preconstituito</i> | <i>Portafoglio<br/>diretto</i> | <i>Cessioni<br/>legali</i> | <i>Totale</i> |
|-------------------|---------------------------------------|--------------------------------|----------------------------|---------------|
| Migliaia di lire. |                                       |                                |                            |               |
| 1922 . . . . .    | 25 455                                | 146 979                        | 17 922                     | 190 356       |
| 1923 . . . . .    | 25 745                                | 164 363                        | 21 543                     | 211 651       |
| 1924 . . . . .    | 27 857                                | 189 766                        | 31 786                     | 249 409       |
| 1925 . . . . .    | 27 998                                | 234 634                        | 38 137                     | 300 769       |
| 1926 . . . . .    | 29 797                                | 260 339                        | 48 657                     | 338 193       |

Segue — Assicurazioni.

## 2. Cassa Nazionale per le Assicurazioni sociali (a)

a) Assicurazione per la invalidità e la vecchiaia.

## Situazione dei conti.

| Specificazione delle Attività<br>e delle Passività | Situazione al 31 dicembre |                  |                  |                  |                  |
|--|---------------------------|------------------|------------------|------------------|------------------|
|  | 1922                      | 1923             | 1924             | 1925             | 1926             |
|  | Migliaia di lire          | Migliaia di lire | Migliaia di lire | Migliaia di lire | Migliaia di lire |
| <b>Attività.</b>                                   |                           |                  |                  |                  |                  |
| Titoli di valore . . . . .                         | 846 321                   | 934 421          | 934 104          | 1 241 629        | 983 380          |
| Annualità di Stato . . . . .                       | 215 889                   | 455 290          | 701 994          | 823 477          | 1 066 181        |
| Mutui a Province e Comuni . . . . .                | 64 595                    | 72 216           | 160 696          | 245 608          | 429 368          |
| Altri mutui (b) . . . . .                          | 143 609                   | 173 057          | 200 176          | 302 044          | 429 570          |
| Beni immobili . . . . .                            | 14 900                    | 15 988           | 23 419           | 36 785           | 115 903          |
| Altre attività . . . . .                           | 107 001                   | 106 239          | 182 150          | 215 937          | 326 333          |
| <b>Totale . . . . .</b>                            | <b>1 392 315</b>          | <b>1 757 211</b> | <b>2 202 599</b> | <b>2 870 480</b> | <b>3 350 735</b> |
| <b>Passività.</b>                                  |                           |                  |                  |                  |                  |
| Fondo di garanzia e riserva . . . . .              | 52 989                    | 53 555           | 54 153           | 54 163           | 54 170           |
| Fondo assicurati obbligatori . . . . .             | 668 820                   | 945 097          | 1 270 404        | 1 656 023        | 2 096 370        |
| Fondo assicurati facoltativi . . . . .             | 221 207                   | 237 247          | 247 254          | 259 980          | 273 821          |
| Fondo quote concorso Stato . . . . .               | 131 284                   | 135 708          | 164 580          | 218 393          | 273 283          |
| Fondo integrazione pensioni invalidità             | 31 716                    | 33 073           | 34 745           | 36 155           | 37 738           |
| Fondo rendite vitalizie . . . . .                  | 33 318                    | 38 116           | 47 579           | 55 315           | 65 458           |
| Fondo gestioni e servizi speciali (c) . . . . .    | 93 557                    | 150 219          | 200 675          | 246 279          | 296 406          |
| Altri fondi . . . . .                              | 75 800                    | 85 183           | 80 694           | 97 088           | 94 312           |
| Altre passività . . . . .                          | 83 324                    | 79 013           | 102 455          | 247 084          | 158 177          |
| <b>Totale . . . . .</b>                            | <b>1 392 315</b>          | <b>1 757 211</b> | <b>2 202 599</b> | <b>2 870 480</b> | <b>3 350 735</b> |

## Situazione di alcuni impieghi.

| Specificazione degli impieghi   | Situazione al 31 dicembre |                  |                  |                  |
|---|---------------------------|------------------|------------------|------------------|
|   | 1923                      | 1924             | 1925             | 1926             |
|   | Migliaia di lire          | Migliaia di lire | Migliaia di lire | Migliaia di lire |
| Mutui a cooperative per case popolari . . . . .   | 5 676                     | 8 411            | 18 506           | 33 413           |
| Mutui a Istituti autonomi ed a Comuni per case popolari . . . . .   | 17 463                    | 36 977           | 73 238           | 113 030          |
| Finanziamenti a Consorzi per la bonifica idraulica . . . . .  | 89 495                    | 121 793          | 188 182          | 329 983          |
| Mutui a Comuni per opere pubbliche nell'interesse dell'igiene e dell'istruzione popolare . . . . .                | 72 216                    | 158 697          | 238 674          | 415 869          |
| Mutui per la ricostruzione nelle zone terremotate . . . . .   | ..                        | ..               | 257              | 10 626           |
| Mutui a istituzioni ospitaliere . . . . .   | ..                        | ..               | ..               | 114              |
| Finanziamenti a Consorzi per la irrigazione, mutui per miglioramenti fondiari e per la bonifica agraria . . . . . | 7 853                     | 8 672            | 10 987           | 43 933           |

## Assicurazione obbligatoria.

Contributi riscossi, pensioni liquidate ed assegni liquidati in caso di morte.

| Anni           | Contributi riscossi | Pensioni liquidate |                  |                  |                  |                  |                                      | Assegni liquidati in caso di morte |       |
|----------------|---------------------|--------------------|------------------|------------------|------------------|------------------|--------------------------------------|------------------------------------|-------|
|                |                     | d'invalidità       |                  | di vecchiaia     |                  | in complesso     |                                      |                                    |       |
|                |                     | Numero             | Ammontare annuo  | Numero           | Ammontare annuo  | Numero           | Ammontare annuo                      |                                    |       |
|                |                     | Migliaia di lire   | Migliaia di lire | Migliaia di lire | Migliaia di lire | Migliaia di lire | Ammontare medio di ciascuna pensione |                                    |       |
|                |                     |                    |                  |                  |                  |                  | —                                    | Numero (d)                         |       |
| 1922 . . . . . | 283 365             | 4 096              | 872              | 120              | 46               | 4 216            | 918                                  | 217.95                             | 9 237 |
| 1923 . . . . . | 256 651             | 6 359              | 1 664            | 610              | 239              | 6 999            | 1 953                                | 279.01                             | 8 805 |
| 1924 . . . . . | 284 314             | 7 559              | 2 386            | 1 732            | 834              | 9 291            | 3 220                                | 346.63                             | 7 056 |
| 1925 . . . . . | 337 558             | 6 530              | 2 371            | 11 212           | 5 386            | 17 742           | 7 757                                | 437.24                             | 8 175 |
| 1926 . . . . . | 378 254             | 6 762              | 2 909            | 17 006           | 8 370            | 23 763           | 11 279                               | 474.12                             | 8 795 |

(a) Col 1° gennaio 1920 la Cassa nazionale di previdenza per la invalidità e la vecchiaia degli operai, è stata trasformata in Cassa Nazionale per le Assicurazioni sociali, in virtù del Decreto-legge 21 aprile 1919, n. 603. I dati inseriti in questi prospetti sono stati comunicati dalla Direzione generale della Cassa Nazionale per le Assicurazioni sociali.

(b) Mutui per case popolari, mutui per bonifiche, mutui ad enti agrari e mutui a Comuni per riscatto di debito vitalizio.

(c) Fondo pensioni degli agenti delle ferrovie e tranvie, del personale esattoriale, del personale daziario, del personale telefonico, ecc.

(d) Il valore di ogni assegno è di 50 lire mensili, per 6 mesi.

Segue — Assicurazioni.

Segue — Cassa Nazionale per le Assicurazioni sociali.

Segue — Assicurazione per la invalidità e la vecchiaia.

Assicurazione facoltativa.

Numero ed ammontare delle pensioni liquidate in ciascun anno.

| Anni          | Pensioni     |                              |              |                              |              |                              |
|---------------|--------------|------------------------------|--------------|------------------------------|--------------|------------------------------|
|               | d'invalidità |                              | di vecchiaia |                              | in complesso |                              |
|               | Numero       | Ammontare annuo<br>—<br>Lire | Numero       | Ammontare annuo<br>—<br>Lire | Numero       | Ammontare annuo<br>—<br>Lire |
| 1922. . . . . | 925          | 127 636                      | 4 869        | 918 246                      | 5 794        | 1 045 882                    |
| 1923. . . . . | 741          | 133 472                      | 4 724        | 609 093                      | 5 465        | 833 465                      |
| 1924. . . . . | 699          | 106 688                      | 4 864        | 1 273 643                    | 5 568        | 1 330 331                    |
| 1925. . . . . | 864          | 130 351                      | 4 677        | 1 093 765                    | 5 541        | 1 224 116                    |
| 1926. . . . . | 1 703        | 683 430                      | 4 887        | 857 782                      | 6 590        | 1 541 212                    |

Importo dei contributi riscossi per le Assicurazioni obbligatorie (invalidità, vecchiaia e disoccupazione) in ciascun mese degli anni 1924, 1925 e 1926.

| Mesi               | Anno             |        |        | Mesi                | Anno             |         |         |
|--------------------|------------------|--------|--------|---------------------|------------------|---------|---------|
|                    | 1924             | 1925   | 1926   |                     | 1924             | 1925    | 1926    |
|                    | Migliaia di lire |        |        |                     | Migliaia di lire |         |         |
| Gennaio . . . . .  | 31 276           | 34 665 | 39 676 | Luglio . . . . .    | 31 533           | 36 748  | 44 308  |
| Febbraio . . . . . | 28 558           | 33 266 | 34 854 | Agosto . . . . .    | 31 230           | 36 250  | 39 093  |
| Marzo . . . . .    | 29 112           | 35 157 | 39 193 | Settembre . . . . . | 31 914           | 39 281  | 41 411  |
| Aprile . . . . .   | 29 736           | 36 605 | 38 064 | Ottobre . . . . .   | 32 783           | 40 418  | 41 516  |
| Maggio . . . . .   | 31 918           | 37 902 | 40 768 | Novembre . . . . .  | 31 287           | 35 723  | 40 933  |
| Giugno . . . . .   | 31 856           | 38 517 | 38 679 | Dicembre . . . . .  | 32 885           | 39 352  | 40 627  |
|                    |                  |        |        | Totale . . . . .    | 374 688          | 443 884 | 479 122 |

Pensioni a carico della Cassa Nazionale per le Assicurazioni sociali e per gestioni annesse (a), in vigore alla fine di ciascun anno.

| Anni           | Pensioni     |  |              |  |                              |  |              |  |
|----------------|--------------|--|--------------|--|------------------------------|--|--------------|--|
|                | d'invalidità |  | di vecchiaia |  | alle famiglie degli iscritti |  | in complesso |  |
|                | Numero       | Ammontare annuo<br>—<br>Migliaia di lire | Numero       | Ammontare annuo<br>—<br>Migliaia di lire | Numero                       | Ammontare annuo<br>—<br>Migliaia di lire | Numero       | Ammontare annuo<br>—<br>Migliaia di lire |
| 1922 . . . . . | 17 694       | 4 874                                    | 30 698       | 8 270                                    | 11 069                       | 3 402                                    | 59 461       | 16 546                                   |
| 1923 . . . . . | 23 281       | 8 391                                    | 34 515       | 9 012                                    | 11 260                       | 3 702                                    | 69 056       | 21 105                                   |
| 1924 . . . . . | 31 371       | 12 247                                   | 40 730       | 14 332                                   | 11 951                       | 4 190                                    | 84 052       | 30 769                                   |
| 1925 . . . . . | 37 130       | 14 957                                   | 55 211       | 21 135                                   | 12 461                       | 4 626                                    | 104 802      | 40 718                                   |
| 1926 . . . . . | 41 434       | 17 656                                   | 74 143       | 33 253                                   | 13 031                       | 6 682                                    | 128 608      | 57 591                                   |

(a) Pensioni di assicurazione obbligatoria e di assicurazione facoltativa, pensioni ad agenti delle ferrovie e tranvie, pensioni della Cassa invalidi della Marina mercantile, assegni agli operai e pensioni per infortunio sul lavoro.



## Segue — Assicurazioni.

## Segue — Cassa Nazionale per le Assicurazioni sociali.

## b) Assicurazione contro la disoccupazione involontaria (a).

## Situazione dei fondi.

| Specificazione<br>delle Attività<br>e delle Passività   | Situazione dei fondi alla fine di ciascun esercizio finanziario |                |                 |                |                |                |
|---|---|----------------|-----------------|----------------|----------------|----------------|
|   | 1 luglio 1921   | 1 luglio 1922  | 1 luglio 1923   | Anno           | Anno           | Anno           |
|   | 30 giugno 1922  | 30 giugno 1923 | 31 dicemb. 1923 | 1924           | 1925           | 1926           |
|   | Migliaia di lire  |                |                 |                |                |                |
| <b>Attività</b>   |   |                |                 |                |                |                |
| Beni immobili . . . . .                                 | ..  | ..             | ..              | ..             | ..             | 1 300          |
| Titoli pubblici. . . . .                                | 147 448   | 166 114        | 168 000         | 300 207        | 301 444        | 526 318        |
| Anticipazioni per lavori pubblici                       | ..  | 25 500         | 27 500          | 15 975         | 15 875         | 18 000         |
| Depositi in conto corrente e giacenze di cassa. . . . . | 44 228  | 51 782         | 76 041          | 35 239         | 145 870        | 40 163         |
| Attività varie . . . . .                                | 16 738  | 13 605         | 12 778          | 11 121         | 11 455         | 9 010          |
| <b>Totale . . . . .</b>                                 | <b>208 414</b>  | <b>257 001</b> | <b>284 319</b>  | <b>362 542</b> | <b>474 444</b> | <b>594 791</b> |
| <b>Passività</b>  |   |                |                 |                |                |                |
| Passività varie . . . . .                               | 17 936  | 19 602         | 13 450          | 6 222          | 8 504          | 9 568          |
| Avanzo di amministrazione. . .                          | 190 478   | 237 399        | 270 869         | 356 320        | 465 940        | 585 223        |
| <b>Totale . . . . .</b>                                 | <b>208 414</b>  | <b>257 001</b> | <b>284 319</b>  | <b>362 542</b> | <b>474 444</b> | <b>594 791</b> |

## Ammontare dei contributi assicurativi riscossi e dei sussidi di disoccupazione pagati.

| Esercizi finanziari               | Contributi assicurativi riscossi | Sussidi di disoccupazione pagati | Esercizi finanziari   | Contributi assicurativi riscossi | Sussidi di disoccupazione pagati |
|-----------------------------------|----------------------------------|----------------------------------|-----------------------|----------------------------------|----------------------------------|
|                                   | Migliaia di lire                 |                                  |                       | Migliaia di lire                 |                                  |
| <b>1921-1922 . . . . .</b>        | <b>55 968</b>                    | <b>84 556</b>                    | <b>1924 . . . . .</b> | <b>105 044</b>                   | <b>24 110</b>                    |
| <b>1922-1923. . . . .</b>         | <b>99 853</b>                    | <b>50 158</b>                    | <b>1925 . . . . .</b> | <b>114 444</b>                   | <b>14 087</b>                    |
| <b>2° Semestre 1923 . . . . .</b> | <b>49 553</b>                    | <b>16 979</b>                    | <b>1926 . . . . .</b> | <b>123 785</b>                   | <b>22 365</b>                    |

## Numero delle domande di sussidio accolte, delle persone sussidiate e delle giornate di disoccupazione sussidiate.

| Compartimenti                   | Anno 1925                             |                              |  | Anno 1926                             |                              |  |
|---------------------------------|---------------------------------------|------------------------------|--|---------------------------------------|------------------------------|--|
|                                 | N.° delle domande di sussidio accolte | N.° delle persone sussidiate | Numero delle giornate di disoccupazione sussidiate | N.° delle domande di sussidio accolte | N.° delle persone sussidiate | Numero delle giornate di disoccupazione sussidiate |
| Piemonte . . . . .              | 6 013                                 | 14 675                       | 273 192  | 23 751                                | 61 017                       | 1 032 884  |
| Liguria . . . . .               | 3 757                                 | 11 552                       | 193 621  | 5 010                                 | 12 643                       | 234 028  |
| Lombardia. . . . .              | 16 175                                | 39 128                       | 633 675  | 47 336                                | 98 794                       | 1 483 421  |
| Venezia Tridentina. . . . .     | 778                                   | 2 126                        | 32 508   | 1 404                                 | 3 668                        | 46 588   |
| Veneto. . . . .                 | 13 218                                | 40 852                       | 646 089  | 18 337                                | 51 864                       | 789 056  |
| Venezia Giulia e Zara . . . . . | 4 784                                 | 14 133                       | 227 876  | 6 463                                 | 20 601                       | 321 344  |
| Emilia. . . . .                 | 11 950                                | 31 091                       | 539 017  | 13 737                                | 31 663                       | 578 882  |
| Toscana . . . . .               | 6 708                                 | 15 095                       | 348 254  | 9 580                                 | 23 555                       | 431 477  |
| Marche . . . . .                | 3 564                                 | 7 363                        | 141 717  | 4 712                                 | 10 633                       | 201 564  |
| Umbria . . . . .                | 893                                   | 2 157                        | 52 035   | 1 635                                 | 5 180                        | 120 234  |
| Lazio . . . . .                 | 1 964                                 | 4 580                        | 83 742   | 2 486                                 | 7 624                        | 100 330  |
| Abruzzi e Molise . . . . .      | 298                                   | 825                          | 18 132   | 368                                   | 960                          | 21 584   |
| Campania . . . . .              | 6 476                                 | 23 403                       | 390 770  | 11 523                                | 29 227                       | 571 153  |
| Puglie. . . . .                 | 2 141                                 | 10 138                       | 131 321  | 2 659                                 | 5 963                        | 138 900  |
| Basilicata . . . . .            | 107                                   | 271                          | 6 127  | 79                                    | 145                          | 3 312  |
| Calabria. . . . .               | 322                                   | 1 063                        | 22 953   | 307                                   | 987                          | 19 876   |
| Sicilia. . . . .                | 3 330                                 | 9 223                        | 235 014  | 4 836                                 | 11 951                       | 206 858  |
| Sardegna . . . . .              | 729                                   | 3 042                        | 43 019   | 686                                   | 2 214                        | 28 774   |
| <b>Totale . . . . .</b>         | <b>83 207</b>                         | <b>230 717</b>               | <b>4 019 062</b>                                   | <b>154 919</b>                        | <b>378 689</b>               | <b>6 330 565</b>                                   |

(a) Per l'assicurazione contro la disoccupazione involontaria è costituita una gestione autonoma presso la Cassa Nazionale per le Assicurazioni sociali. (Decreto-legge 30 dicembre 1923, n. 3158).

## Segue — Assicurazioni.

## Segue — Cassa Nazionale per le assicurazioni sociali.

## c) Assicurazione per la gente di mare (Cassa invalidi della marina mercantile). (a)

## Situazione dei conti.

| Specificazione della Attività<br>e della Passività                | Situazione al 31 dicembre |                          |                          |                          |                          |
|---|---------------------------|--------------------------|--------------------------|--------------------------|--------------------------|
|   | 1922<br>Migliaia di lire  | 1923<br>Migliaia di lire | 1924<br>Migliaia di lire | 1925<br>Migliaia di lire | 1926<br>Migliaia di lire |
| <i>Attività.</i>  |                           |                          |                          |                          |                          |
| Titoli pubblici . . . . .   | 58 957                    | 58 929                   | 58 827                   | 58 756                   | 58 531                   |
| Annualità di Stato . . . . .                                      | 5 058                     | 28 562                   | 65 791                   | 65 470                   | 65 129                   |
| Mutui attivi vari . . . . .                                       | 3 112                     | 6 448                    | 6 485                    | 25 675                   | 35 345                   |
| Attività varie. . . . .   | 39 558                    | 38 107                   | 27 002                   | 35 058                   | 52 410                   |
| <i>Totale . . .</i>   | <i>106 685</i>            | <i>132 046</i>           | <i>158 105</i>           | <i>184 959</i>           | <i>211 415</i>           |
| <i>Passività.</i>   |                           |                          |                          |                          |                          |
| Rate d'asegni, soccorsi e sussidi ri-<br>masti a pagare . . . . . | 2 612                     | 2 574                    | 3 020                    | 3 395                    | 3 792                    |
| Passività varie . . . . .   | 630                       | 1 057                    | 2 239                    | 3 561                    | 3 106                    |
| Fondo pensioni liquidate e da liquidare                           | 103 443                   | 128 415                  | 152 846                  | 178 003                  | 204 517                  |
| <i>Totale . . .</i>   | <i>106 685</i>            | <i>132 046</i>           | <i>158 105</i>           | <i>184 959</i>           | <i>211 415</i>           |

Contributi di navigazione riscossi  
e numero delle pensioni liquidate in ciascun anno.

| Anni           | Contributi<br>di<br>navigazione<br>riscossi<br>—<br>Migliaia di lire | Pensioni liquidate              |                                  |  |                       |
|----------------|--|---------------------------------|----------------------------------|--|-----------------------|
|                |  | per<br>vecchiaia<br>—<br>Numero | per<br>invalidità<br>—<br>Numero | alle famiglie<br>degli iscritti<br>—<br>Numero | Totale<br>—<br>Numero |
| 1922 . . . . . | 27 055   | 425                             | 172                              | 646  | 1 243                 |
| 1923 . . . . . | 26 060   | 334                             | 139                              | 512  | 985                   |
| 1924 . . . . . | 25 739   | 534                             | 171                              | 583  | 1 288                 |
| 1925 . . . . . | 24 347   | 529                             | 162                              | 921  | 1 612                 |
| 1926 . . . . . | 26 199   | 464                             | 162                              | 940  | 1 566                 |

## Numero ed importo delle pensioni in corso di pagamento alla fine di ogni anno.

| Anni           | Pensioni     |  |              |  |                                 |  |              |  |
|----------------|--------------|--|--------------|--|---------------------------------|--|--------------|--|
|                | d'invalidità |  | di vecchiaia |  | alle famiglie<br>degli iscritti |  | in complesso |  |
|                | Numero       | Ammontare<br>annuo<br>—<br>Migliaia<br>di lire | Numero       | Ammontare<br>annuo<br>—<br>Migliaia<br>di lire | Numero                          | Ammontare<br>annuo<br>—<br>Migliaia<br>di lire | Numero       | Ammontare<br>annuo<br>—<br>Migliaia<br>di lire |
| 1922 . . . . . | 3 951        | 817  | 6 318        | 5 017  | 10 683                          | 3 009  | 20 932       | 8 843  |
| 1923 . . . . . | 3 786        | 822  | 6 204        | 4 999  | 10 557                          | 3 007  | 20 547       | 8 828  |
| 1924 . . . . . | 3 756        | 857  | 6 387        | 5 251  | 10 864                          | 3 162  | 21 007       | 9 270  |
| 1925 . . . . . | 3 674        | 887  | 6 422        | 5 358  | 11 088                          | 3 265  | 21 184       | 9 505  |
| 1926 . . . . . | 3 609        | 1 039  | 6 184        | 8 350  | 10 863                          | 4 682  | 20 656       | 14 071   |

(a) Amministrata come gestione autonoma dalla Cassa Nazionale per le Assicurazioni sociali.

## Segue — Assicurazioni.

## Segue — Cassa Nazionale per le Assicurazioni sociali.

## d) Assicurazione per la maternità. (Cassa Nazionale di maternità). (a).

## I. Numero e ammontare dei contributi riscossi.

| Anni<br>—<br>Compartimenti | Contributi arretrati |                      | Contributi di competenza |                      | Totale  |                      |
|----------------------------|----------------------|----------------------|--------------------------|----------------------|---------|----------------------|
|                            | Numero               | Importo<br>—<br>Lire | Numero                   | Importo<br>—<br>Lire | Numero  | Importo<br>—<br>Lire |
| 1922 . . . . .             | 16 521               | 37 172               | 627 349                  | 1 411 535            | 643 870 | 1 448 707            |
| 1923 . . . . .             | 9 086                | 20 466               | 666 366                  | 4 660 151            | 675 462 | 4 680 617            |
| 1924 . . . . .             | 21 239               | 144 083              | 703 977                  | 4 927 839            | 725 266 | 5 071 922            |
| 1925 . . . . .             | 337                  | 758                  | 822 048                  | 5 754 336            | 822 385 | 5 755 094            |
| 1926 . . . . .             | 39 393               | 275 751              | 848 598                  | 5 940 186            | 887 991 | 6 215 937            |

## Ripartizione per Compartimenti dei contributi riscossi nell'anno 1926.

|                            |        |         |         |           |         |           |
|----------------------------|--------|---------|---------|-----------|---------|-----------|
| Piemonte . . . . .         | 4 228  | 29 596  | 179 830 | 1 258 810 | 184 058 | 1 288 406 |
| Liguria . . . . .          | 1 616  | 11 312  | 26 293  | 184 051   | 27 909  | 195 363   |
| Lombardia . . . . .        | 8 342  | 58 394  | 381 519 | 2 670 633 | 389 861 | 2 729 027 |
| Veneto . . . . .           | 4 165  | 29 155  | 90 017  | 630 119   | 94 182  | 659 274   |
| Emilia . . . . .           | 2 919  | 20 433  | 31 260  | 218 820   | 34 179  | 239 253   |
| Toscana . . . . .          | 3 508  | 24 556  | 42 092  | 294 014   | 45 510  | 318 570   |
| Marche . . . . .           | 889    | 6 223   | 13 000  | 91 000    | 13 889  | 97 223    |
| Umbria . . . . .           | 257    | 1 799   | 6 192   | 43 344    | 6 449   | 45 143    |
| Lazio . . . . .            | 1 969  | 13 783  | 10 581  | 74 067    | 12 550  | 87 820    |
| Abruzzi e Molise . . . . . | 481    | 3 367   | 3 708   | 25 956    | 4 189   | 29 323    |
| Campania . . . . .         | 1 823  | 12 761  | 31 505  | 220 535   | 33 323  | 233 296   |
| Puglie . . . . .           | 8 098  | 56 686  | 26 673  | 186 711   | 34 771  | 243 397   |
| Basilicata . . . . .       | ..     | ..      | 58      | 406       | 58      | 406       |
| Calabria . . . . .         | 106    | 742     | 1 046   | 7 322     | 1 152   | 8 064     |
| Sicilia . . . . .          | 741    | 5 187   | 2 449   | 17 143    | 3 190   | 22 330    |
| Sardegna . . . . .         | 251    | 1 757   | 2 465   | 17 255    | 2 716   | 19 012    |
| REGNO . . . . .            | 39 393 | 275 751 | 848 598 | 5 940 186 | 887 991 | 6 215 937 |

## 2. Numero e importo dei sussidi concessi.

| Anni<br>—<br>Compartimenti | Sussidi concessi |                      |         |            |                      |        | Totale  |                      |
|----------------------------|------------------|----------------------|---------|------------|----------------------|--------|---------|----------------------|
|                            | per parti        |                      |         | per aborti |                      |        | Numero  | Importo<br>—<br>Lire |
|                            | Numero           | Importo              |         | Numero     | Importo              |        |         |                      |
| Totale                     |                  | a carico dello Stato | Totale  |            | a carico dello Stato | Numero | Importo |                      |
|                            |                  | Lire                 | Lire    |            | Lire                 | Lire   |         | Lire                 |
| 1922 . . . . .             | 32 672           | 3 267 200            | 588 096 | 1 119      | 111 900              | 20 142 | 33 701  | 3 379 100            |
| 1923 . . . . .             | 33 843           | 3 384 300            | 609 174 | 1 148      | 114 800              | 20 664 | 34 991  | 3 499 100            |
| 1924 . . . . .             | 34 073           | 3 407 300            | 613 314 | 1 141      | 114 100              | 20 538 | 35 214  | 3 521 400            |
| 1925 . . . . .             | 36 027           | 3 602 700            | 648 486 | 1 160      | 116 000              | 20 880 | 37 187  | 3 718 700            |
| 1926 . . . . .             | 38 396           | 3 839 600            | 691 128 | 1 130      | 113 000              | 20 340 | 39 526  | 3 952 600            |

## Ripartizione per Compartimenti dei sussidi concessi nell'anno 1926.

|                                 |        |           |         |       |         |        |        |           |
|---------------------------------|--------|-----------|---------|-------|---------|--------|--------|-----------|
| Piemonte . . . . .              | 5 790  | 579 900   | 104 382 | 124   | 12 400  | 2 232  | 5 923  | 592 300   |
| Liguria . . . . .               | 371    | 37 100    | 6 673   | 5     | 500     | 90     | 376    | 37 600    |
| Lombardia . . . . .             | 22 608 | 2 260 800 | 406 944 | 675   | 67 500  | 12 150 | 23 283 | 2 328 300 |
| Venezia Tridentina . . . . .    | 1      | 100       | 18      | ..    | ..      | ..     | 1      | 100       |
| Veneto . . . . .                | 3 164  | 316 400   | 56 952  | 69    | 6 900   | 1 242  | 3 233  | 323 300   |
| Venezia Giulia e Zara . . . . . | 1      | 100       | 18      | ..    | ..      | ..     | 1      | 100       |
| Emilia . . . . .                | 1 281  | 128 100   | 23 058  | 34    | 3 400   | 612    | 1 315  | 131 500   |
| Toscana . . . . .               | 1 760  | 176 000   | 31 680  | 62    | 6 200   | 1 116  | 1 822  | 182 200   |
| Marche . . . . .                | 875    | 67 500    | 12 150  | 50    | 5 000   | 900    | 725    | 72 500    |
| Umbria . . . . .                | 292    | 29 200    | 5 256   | 4     | 400     | 72     | 296    | 29 600    |
| Lazio . . . . .                 | 307    | 30 700    | 5 528   | 8     | 800     | 144    | 315    | 31 500    |
| Abruzzi e Molise . . . . .      | 78     | 7 800     | 1 404   | 1     | 100     | 18     | 79     | 7 900     |
| Campania . . . . .              | 888    | 88 800    | 15 984  | 36    | 3 600   | 648    | 924    | 92 400    |
| Puglie . . . . .                | 947    | 94 700    | 17 046  | 45    | 4 500   | 810    | 992    | 99 200    |
| Basilicata . . . . .            | 6      | 600       | 108     | ..    | ..      | ..     | 6      | 600       |
| Calabria . . . . .              | 30     | 3 000     | 540     | 2     | 200     | 36     | 32     | 3 200     |
| Sicilia . . . . .               | 94     | 9 400     | 1 692   | 14    | 1 400   | 252    | 108    | 10 800    |
| Sardegna . . . . .              | 81     | 8 100     | 1 458   | 1     | 100     | 18     | 82     | 8 200     |
| Estero . . . . .                | 13     | 1 300     | 234     | ..    | ..      | ..     | 13     | 1 300     |
| TOTALE . . . . .                | 38 396 | 3 839 600 | 691 128 | 1 130 | 113 000 | 20 340 | 39 526 | 3 952 600 |

(a) Amministrata come gestione autonoma dalla Cassa Nazionale per le Assicurazioni sociali.

## Segue — Assicurazioni.

Segue — Cassa nazionale per le Assicurazioni sociali.

Segue — Assicurazione per la maternità.

3. Classificazione per anni di nascita delle operaie puerpere  
alle quali fu corrisposto il sussidio.

| Anno<br>di nascita<br>delle<br>puerpere | Anno 1923     |              |               | Anno 1924     |              |               | Anno 1925     |              |               | Anno 1926     |              |               |
|---|---------------|--------------|---------------|---------------|--------------|---------------|---------------|--------------|---------------|---------------|--------------|---------------|
|   | Parti         | Aborti       | Totale        | Parti         | Aborti       | Totale        | Parti         | Aborti       | Totale        | Parti         | Aborti       | Totale        |
| 1871. . . . .                           | ..            | ..           | ..            | ..            | ..           | ..            | 1             | ..           | 1             | ..            | ..           | ..            |
| 1872. . . . .                           | ..            | ..           | ..            | ..            | ..           | ..            | ..            | ..           | ..            | ..            | ..           | ..            |
| 1873. . . . .                           | 1             | ..           | 1             | ..            | ..           | ..            | ..            | ..           | ..            | ..            | ..           | ..            |
| 1874. . . . .                           | 2             | ..           | 2             | ..            | ..           | ..            | 1             | ..           | 1             | ..            | ..           | ..            |
| 1875. . . . .                           | 2             | ..           | 2             | ..            | ..           | ..            | ..            | ..           | ..            | ..            | ..           | ..            |
| 1876. . . . .                           | 7             | 1            | 8             | 1             | ..           | 1             | ..            | ..           | ..            | ..            | ..           | ..            |
| 1877. . . . .                           | 11            | 1            | 12            | 5             | 3            | 8             | 3             | 1            | 4             | 1             | ..           | 1             |
| 1878. . . . .                           | 24            | 5            | 29            | 13            | 3            | 16            | 3             | ..           | 3             | 5             | ..           | 5             |
| 1879. . . . .                           | 44            | 9            | 53            | 27            | 6            | 33            | 23            | ..           | 23            | 3             | ..           | 3             |
| 1880. . . . .                           | 79            | 7            | 86            | 51            | 7            | 58            | 35            | 3            | 38            | 13            | 2            | 15            |
| 1881. . . . .                           | 167           | 10           | 177           | 90            | 11           | 101           | 54            | 6            | 60            | 27            | 2            | 29            |
| 1882. . . . .                           | 176           | 18           | 194           | 123           | 15           | 138           | 109           | 12           | 121           | 45            | 3            | 48            |
| 1883. . . . .                           | 236           | 27           | 263           | 191           | 24           | 215           | 144           | 14           | 158           | 89            | 6            | 95            |
| 1884. . . . .                           | 324           | 19           | 343           | 281           | 14           | 295           | 195           | 22           | 217           | 150           | 16           | 166           |
| 1885. . . . .                           | 435           | 33           | 468           | 337           | 23           | 360           | 257           | 23           | 280           | 216           | 20           | 236           |
| 1886. . . . .                           | 516           | 30           | 546           | 421           | 30           | 451           | 368           | 29           | 397           | 261           | 20           | 281           |
| 1887. . . . .                           | 633           | 45           | 678           | 493           | 33           | 526           | 474           | 33           | 507           | 384           | 33           | 417           |
| 1888. . . . .                           | 794           | 39           | 833           | 625           | 24           | 649           | 565           | 32           | 597           | 492           | 26           | 518           |
| 1889. . . . .                           | 846           | 41           | 887           | 769           | 45           | 814           | 715           | 33           | 748           | 594           | 34           | 628           |
| 1890. . . . .                           | 969           | 51           | 1 020         | 891           | 40           | 931           | 769           | 42           | 811           | 751           | 42           | 793           |
| 1891. . . . .                           | 1 277         | 58           | 1 335         | 1 056         | 52           | 1 108         | 959           | 38           | 997           | 894           | 39           | 933           |
| 1892. . . . .                           | 1 346         | 44           | 1 390         | 1 257         | 64           | 1 351         | 1 080         | 47           | 1 127         | 1 049         | 60           | 1 109         |
| 1893. . . . .                           | 1 879         | 55           | 1 934         | 1 534         | 63           | 1 597         | 1 403         | 40           | 1 443         | 1 225         | 53           | 1 278         |
| 1894. . . . .                           | 2 124         | 71           | 2 195         | 1 714         | 52           | 1 766         | 1 622         | 52           | 1 674         | 1 379         | 58           | 1 437         |
| 1895. . . . .                           | 2 422         | 83           | 2 505         | 2 069         | 64           | 2 133         | 1 881         | 52           | 1 933         | 1 740         | 65           | 1 805         |
| 1896. . . . .                           | 2 719         | 57           | 2 776         | 2 365         | 56           | 2 421         | 2 171         | 72           | 2 243         | 1 960         | 57           | 2 017         |
| 1897. . . . .                           | 2 984         | 93           | 3 077         | 2 689         | 68           | 2 757         | 2 390         | 63           | 2 453         | 2 252         | 58           | 2 310         |
| 1898. . . . .                           | 3 015         | 69           | 3 084         | 2 813         | 76           | 2 889         | 2 600         | 68           | 2 668         | 2 498         | 56           | 2 554         |
| 1899. . . . .                           | 2 944         | 81           | 3 025         | 2 996         | 73           | 3 069         | 3 039         | 79           | 3 118         | 2 768         | 51           | 2 819         |
| 1900. . . . .                           | 2 613         | 82           | 2 695         | 3 101         | 83           | 3 184         | 3 080         | 89           | 3 169         | 3 202         | 78           | 3 280         |
| 1901. . . . .                           | 2 092         | 48           | 2 140         | 2 703         | 80           | 2 783         | 3 150         | 84           | 3 234         | 3 305         | 87           | 3 392         |
| 1902. . . . .                           | 1 386         | 28           | 1 414         | 2 135         | 55           | 2 190         | 2 981         | 92           | 3 073         | 3 475         | 58           | 3 533         |
| 1903. . . . .                           | 876           | 25           | 901           | 1 414         | 37           | 1 451         | 2 272         | 63           | 2 335         | 3 102         | 67           | 3 169         |
| 1904. . . . .                           | 535           | 11           | 546           | 975           | 23           | 998           | 1 622         | 35           | 1 657         | 2 500         | 56           | 2 556         |
| 1905. . . . .                           | 245           | 3            | 248           | 530           | 11           | 541           | 1 049         | 17           | 1 066         | 1 732         | 41           | 1 773         |
| 1906. . . . .                           | 89            | 2            | 91            | 247           | 4            | 251           | 560           | 12           | 572           | 1 123         | 24           | 1 147         |
| 1907. . . . .                           | 31            | 2            | 33            | 99            | 1            | 100           | 308           | 7            | 315           | 703           | 5            | 708           |
| 1908. . . . .                           | ..            | ..           | ..            | 27            | 1            | 28            | 112           | ..           | 112           | 312           | 5            | 317           |
| 1909. . . . .                           | ..            | ..           | ..            | 1             | ..           | 1             | 29            | ..           | 29            | 117           | 6            | 123           |
| 1910. . . . .                           | ..            | ..           | ..            | ..            | ..           | ..            | 3             | ..           | 3             | 25            | 2            | 27            |
| 1911. . . . .                           | ..            | ..           | ..            | ..            | ..           | ..            | ..            | ..           | ..            | 4             | ..           | 4             |
| <b>Totale. . .</b>                      | <b>33 843</b> | <b>1 148</b> | <b>34 991</b> | <b>34 073</b> | <b>1 141</b> | <b>35 214</b> | <b>36 027</b> | <b>1 160</b> | <b>37 187</b> | <b>38 396</b> | <b>1 130</b> | <b>39 526</b> |

3. Cassa Nazionale d'assicurazione per gli infortuni degli operai sul lavoro.

Gestione industriale — Assicurazioni dirette con indennizzi in capitale (a).

| Anni         | Numero delle polizze |                     | Numero delle persone assicurate (b) |           | Numero degli infortuni avvenuti |   | Conseguenze degli infortuni avvenuti |                                     |                           |                      |                                     |                           |                      |                                     |                           |                         |                                     |                           |
|--------------|----------------------|---------------------|-------------------------------------|-----------|---------------------------------|---|--------------------------------------|-------------------------------------|---------------------------|----------------------|-------------------------------------|---------------------------|----------------------|-------------------------------------|---------------------------|-------------------------|-------------------------------------|---------------------------|
|              | emesse nel-l'anno    | in corso nel-l'anno | assoluto                            | medio     | assoluto                        | per ogni 1000 persone assicurate in media | Morte                                |                                     |                           | Inabilità permanente |                                     |                           | Inabilità temporanea |                                     |                           | Chiusi senza indennizzo |                                     |                           |
|              |                      |                     |                                     |           |                                 |   | Numero dei casi                      | su 1000 persone assicurate in media | su 100 infortuni avvenuti | Numero dei casi      | su 1000 persone assicurate in media | su 100 infortuni avvenuti | Numero dei casi      | su 1000 persone assicurate in media | su 100 infortuni avvenuti | Numero dei casi         | su 1000 persone assicurate in media | su 100 infortuni avvenuti |
| 1922 . . . . | 72 705               | 104 736             | 1 051 611                           | 889 125   | 140 307                         | 157.80                                    | 442                                  | 0.50                                | 0.32                      | 8 787                | 9.88                                | 6.26                      | 107 151              | 120.51                              | 76.37                     | 23 927                  | 26.91                               | 17.05                     |
| 1923 . . . . | 79 529               | 113 271             | 1 063 505                           | 941 238   | 141 958                         | 150.82                                    | 453                                  | 0.48                                | 0.32                      | 7 867                | 8.36                                | 5.54                      | 104 678              | 111.21                              | 73.74                     | 28 960                  | 30.77                               | 20.40                     |
| 1924 . . . . | 85 254               | 121 039             | 1 253 175                           | 1 063 543 | 158 154                         | 148.70                                    | 478                                  | 0.45                                | 0.30                      | 8 223                | 7.74                                | 5.20                      | 115 433              | 108.53                              | 72.99                     | 34 015                  | 31.98                               | 21.51                     |
| 1925 . . . . | 92 616               | 131 951             | 1 211 769                           | 1 167 625 | 182 080                         | 155.94                                    | 576                                  | 0.49                                | 0.32                      | 9 981                | 8.55                                | 5.48                      | 134 584              | 115.26                              | 73.91                     | 36 939                  | 31.64                               | 20.29                     |
| 1926 (c) . . | 105 006              | 133 317             | 1 309 407                           | 1 148 720 | 193 960                         | 168.85                                    | 648                                  | 0.56                                | 0.33                      | 11 209               | 9.76                                | 5.78                      | 145 172              | 126.38                              | 74.85                     | 36 931                  | 32.15                               | 19.04                     |

| Anni         | Ammontare delle indennità di competenza (non comprese quelle per responsabilità civile) |           |              |            |  | Ammon-tare delle indennità pagate per responsabilità civile | Ammontare complessivo delle indennità di competenza (d) | Importo delle spese di gestione | Totale indennità e spese (d) | Ammontare dei premi di competenza | Indennità e spese per 100 lire di premi |  |
|--------------|---|-----------|--------------|------------|--|---|---|---------------------------------|------------------------------|-----------------------------------|---|--|
|              | assoluto (d)  | medio     |              |            |  |   |   |                                 |                              |                                   |   | per il complesso dei casi indennizzati |
|              |   | di morte  | di inabilità |            | per il complesso dei casi indennizzati |   |   |                                 |                              |                                   |   |  |
|              |   |           | permanente   | temporanea |  |   |   |                                 |                              |                                   |   |  |
| Lire         | Lire  | Lire      | Lire         | Lire       | Lire                                   | Lire  | Lire  | Lire                            | Lire                         | Lire                              |   |  |
| 1922 . . . . | 67 166 670  | 24 435.89 | 4 309.28     | 172.66     | 577.13                                 | 7 000   | 67 173 670  | 26 597 746                      | 93 771 416                   | 92.259.475                        | 101.65                                  |  |
| 1923 . . . . | 63 059 220  | 25 122.87 | 4 432.73     | 160.55     | 558.06                                 | ..  | 63 059 220  | 26 254 534                      | 89 313 754                   | 89 393 001                        | 99.91                                   |  |
| 1924 . . . . | 67 188 813  | 24 280.73 | 4 509.84     | 160.06     | 541.24                                 | ..  | 67 188 813  | 26 678 328                      | 93 867 141                   | 94 192 925                        | 99.65                                   |  |
| 1925 . . . . | 89 536 816  | 26 415.82 | 4 756.07     | 154.93     | 575.56                                 | ..  | 83 536 816  | 32 088 214                      | 115 625 030                  | 111 983 233                       | 103.25                                  |  |
| 1926 (c) . . | 97 100 006  | 26 623.40 | 4 743.18     | 183.79     | 618.36                                 | 48 476  | 97 100 006  | 32 281 042                      | 129 381 048                  | 130 497 878                       | 99.14                                   |  |

(a) Escluse le risultanze della Riassicurazione e della Gestione per conto di terzi.

(b) Negli anni 1924, 1925 e 1926 sono stati assicurati alla Cassa i militi della M. V. S. N.

(c) I notevoli aumenti rispetto all'anno precedente sono in parte dovuti al fatto che col 1° gennaio 1926 furono estese alle Provincie della Venezia Tridentina e della Venezia Giulia, le disposizioni relative all'assicurazione con indennità in capitale.

(d) Escluse le riserve straordinarie per rischi catastrofici.

Segue — Assicurazioni.

Segue — Cassa Nazionale d'assicurazione per gli infortuni degli operai sul lavoro.

Gestione Industriale. — Assicurazioni dirette con indennizzi in capitale.

Ripartizione per specie d'industrie del numero medio delle persone assicurate.

| Specie d'industrie  | 1923                                 |                                | 1924                                 |                                | 1925                                 |                                | 1926                                 |                                |
|---|--------------------------------------|--------------------------------|--------------------------------------|--------------------------------|--------------------------------------|--------------------------------|--------------------------------------|--------------------------------|
|   | Numero medio degli operai assicurati | Proporzione per 100 del totale | Numero medio degli operai assicurati | Proporzione per 100 del totale | Numero medio degli operai assicurati | Proporzione per 100 del totale | Numero medio degli operai assicurati | Proporzione per 100 del totale |
| Agricoltura, allevamento di animali, silvicoltura . . . . . | 77 798                               | 8.27                           | 85 784                               | 8.07                           | 96 074                               | 8.28                           | 25 591                               | 2.23                           |
| Alimenti, olii, tabacco . . . . .                           | 53 990                               | 5.73                           | 55 161                               | 5.19                           | 57 194                               | 4.90                           | 62 754                               | 5.46                           |
| Carta, pelli, gomme, poligrafia . . . . .                   | 55 933                               | 5.94                           | 53 078                               | 4.99                           | 53 984                               | 4.62                           | 75 414                               | 6.57                           |
| Chimica . . . . .   | 28 852                               | 2.85                           | 29 340                               | 2.76                           | 35 567                               | 3.05                           | 42 211                               | 3.67                           |
| Costruzioni edilizie, stradali, idrauliche. . . . .         | 254 679                              | 27.06                          | 244 872                              | 23.02                          | 273 116                              | 23.39                          | 261 157                              | 22.74                          |
| Elettricità . . . . .                                       | 14 223                               | 1.51                           | 12 751                               | 1.20                           | 11 128                               | 0.95                           | 24 854                               | 2.16                           |
| Laterizi, ceramiche, vetriere . . . . .                     | 41 615                               | 4.42                           | 39 493                               | 3.71                           | 42 003                               | 3.60                           | 54 341                               | 4.73                           |
| Legno . . . . .   | 39 022                               | 4.15                           | 36 159                               | 3.40                           | 37 982                               | 3.25                           | 50 258                               | 4.38                           |
| Meccanica . . . . .   | 66 635                               | 7.08                           | 62 833                               | 5.91                           | 66 182                               | 5.67                           | 103 709                              | 9.03                           |
| Metalli . . . . .   | 49 725                               | 5.28                           | 43 670                               | 4.11                           | 51 561                               | 4.42                           | 80 186                               | 6.98                           |
| Mineraria . . . . .   | 32 264                               | 3.43                           | 35 828                               | 3.37                           | 38 323                               | 3.28                           | 49 783                               | 4.33                           |
| Tessile . . . . .   | 97 954                               | 10.41                          | 96 477                               | 9.07                           | 101 422                              | 8.69                           | 108 911                              | 9.48                           |
| Trasporti . . . . .   | 94 444                               | 10.03                          | 99 584                               | 9.36                           | 99 990                               | 8.56                           | 121 641                              | 10.59                          |
| Vestiario . . . . .   | 13 495                               | 1.43                           | 13 194                               | 1.24                           | 12 718                               | 1.09                           | 19 742                               | 1.72                           |
| Varie . . . . .   | 22 639                               | 2.41                           | 155 321                              | 14.60                          | 189 781                              | 16.25                          | 68 168                               | 5.93                           |
| <b>Totali . . . . .</b>                                     | <b>941 238</b>                       | <b>100.00</b>                  | <b>1 063 543</b>                     | <b>100 00</b>                  | <b>1 167 625</b>                     | <b>100.00</b>                  | <b>1 148 720</b>                     | <b>100.00</b>                  |

Gestione industriale — Riassicurazioni.

| Anni           | Numero dei contratti |                    | Numero delle persone riassicurate |                                | Numero degli infortuni avvenuti |   |
|----------------|----------------------|--------------------|-----------------------------------|--------------------------------|---------------------------------|---|
|                | emessi nell'anno     | in corso nell'anno | assoluto (pei contratti emessi)   | medio (pei contratti in corso) | assoluto                        | per 100 persone riassicurate in media (a) |
| 1922 . . . . . | ..                   | 3                  | ..                                | 56 434                         | 18                              | 0.32                                      |
| 1923 . . . . . | 2                    | 4                  | 16 000                            | 40 484                         | 111                             | 2.74                                      |
| 1924 . . . . . | 6                    | 5                  | 57 859                            | 45 971                         | 125                             | 2.72                                      |
| 1925 . . . . . | 1                    | 6                  | 8 611                             | 44 558                         | 314                             | 7.05                                      |
| 1926 . . . . . | 3                    | 5                  | 24 650                            | 26 313                         | 144                             | 5.47                                      |

| Anni           | Ammontare delle indennità di competenza (b) | Importo delle spese di gestione | Totale delle indennità e delle spese | Ammontare dei premi di competenza | Indennità e spese per 100 lire di premi (c) |
|----------------|---|---------------------------------|--------------------------------------|-----------------------------------|---|
|                | — Lire                                      | — Lire                          | — Lire                               | — Lire                            | — Lire                                      |
| 1922 . . . . . | 158 000                                     | 64 839                          | 222 839                              | 1 090 692                         | 20.43                                       |
| 1923 . . . . . | 1 753 713                                   | 57 026                          | 1 810 739                            | 1 018 455                         | 177.79                                      |
| 1924 . . . . . | 1 538 198                                   | 89 366                          | 1 627 564                            | 1 527 427                         | 106.56                                      |
| 1925 . . . . . | 1 957 293                                   | 100 791                         | 2 058 084                            | 2 084 997                         | 98.71                                       |
| 1926 . . . . . | 990 939                                     | 51 028                          | 1 041 967                            | 1 453 083                         | 71.71                                       |

(a) La bassa « frequenza » si spiega col fatto che i contratti di riassicurazione contempono generalmente la sola copertura degli infortuni collettivi.

(b) Escluse le riserve straordinarie per rischi catastrofici.

(c) I sensibili scarti di questa serie di valori proporzionali, rispecchiano l'andamento naturalmente irregolare delle manifestazioni degli infortuni collettivi.

Segue — Assicurazioni.

Segue — Cassa nazionale d'assicurazione per gli infortuni degli operai sul lavoro.

## Gestione agricola (a)

| Anni<br>(b)    | Infortuni avvenuti |                         |                  |                         |                  |                         |                  |                         |                  |
|----------------|--------------------|-------------------------|------------------|-------------------------|------------------|-------------------------|------------------|-------------------------|------------------|
|                | in<br>complesso    | con indennizzo, in caso |                  |                         |                  |                         |                  | chiusi senza indennizzo |                  |
|                |                    | di morte                |                  | di inabilità permanente |                  | di inabilità temporanea |                  | Numero dei casi         | su 100 infortuni |
|                |                    | Numero dei casi         | su 100 infortuni | Numero dei casi         | su 100 infortuni | Numero dei casi         | su 100 infortuni |                         |                  |
| 1922 . . . . . | 94 280             | 819                     | 0.87             | 4 931                   | 5.23             | 71 054                  | 75.36            | 17 476                  | 18.54            |
| 1923 . . . . . | 75 052             | 697                     | 0.93             | 4 548                   | 6.06             | 24 774                  | 33.01            | 45 033                  | 60.00            |
| 1924 . . . . . | 49 047             | 731                     | 1.49             | 4 437                   | 9.05             | 11 005                  | 22.44            | 32 874                  | 67.02            |
| 1925 . . . . . | 49 206             | 727                     | 1.48             | 4 648                   | 9.44             | 13 294                  | 27.02            | 30 537                  | 62.06            |
| 1926 . . . . . | 47 586             | 672                     | 1.41             | 4 473                   | 9.40             | 13 386                  | 28.13            | 29 055                  | 61.06            |

| Anni               | Ammontare delle indennità di competenza |           |              |            |  |
|--------------------|---|-----------|--------------|------------|--|
|                    | assoluto<br>(c)                         | medio     |              |            | per il complesso dei casi indennizzati |
|                    |   | di morte  | di inabilità |            |  |
|                    |   |           | permanente   | temporanea |  |
| —<br>Lire          | —<br>Lire                               | —<br>Lire | —<br>Lire    | —<br>Lire  |  |
| 1922 . . . . .     | 24 245 103                              | 6 856.76  | 2 537.89     | 86.06      | 315.68                                 |
| 1923 . . . . .     | 19 393 920                              | 7 485.45  | 2 632.91     | 88.89      | 646.05                                 |
| 1924 . . . . .     | 18 920 183                              | 7 531.07  | 2 756.66     | 107.56     | 1 169.86                               |
| 1925 . . . . .     | 19 534 384                              | 7 637.85  | 2 736.67     | 94.90      | 1 046.35                               |
| 1926 (d) . . . . . | 17 640 125                              | 6 971.38  | 2 808.87     | 96.73      | 952.41                                 |

| Anni               | Importo           | Totale            | Ammontare      | Indennità e spese |
|--------------------|-------------------|-------------------|----------------|-------------------|
|                    | delle             | delle indennità   | dei contributi | per 100 lire      |
|                    | spese di gestione | e delle spese (c) | di competenza  | di contributi     |
| —<br>Lire          | —<br>Lire         | —<br>Lire         | —<br>Lire      | —<br>Lire         |
| 1922 . . . . .     | 5 658 851         | 29 903 954        | 37 439 600     | 79.87             |
| 1923 . . . . .     | 5 888 690         | 25 282 610        | 36 953 587     | 68.42             |
| 1924 . . . . .     | 5 637 620         | 24 607 803        | 30 992 437     | 79.40             |
| 1925 . . . . .     | 5 510 043         | 25 044 427        | 21 219 367     | 118.03            |
| 1926 (d) . . . . . | 6 260 951         | 23 910 076        | 14 760 635     | 161.99            |

(a) La Cassa Nazionale Infortuni, applica questa forma di assicurazione, in regime di esclusività, in 61 provincie del Regno.

(b) L'assicurazione contro gli infortuni agricoli ha avuto inizio in Italia col 1° maggio 1919.

(c) Escluse le riserve obbligatorie previste all'art. 14 del Regolamento alla Legge per gli infortuni in agricoltura.

(d) Col 1° gennaio 1927 la gestione dell'Assicurazione agricola in 15 Compartimenti, dei 20 nei quali operava la Cassa è passata ad Enti mutui appositamente creati. La consegna è avvenuta in base ai « dati di cassa » e non a quelli di « competenza », e le cifre delle indennità indicate nelle Tabelle, sono quelle pagate effettivamente nell'anno; cifre che, tenuto conto dell'avvenuta stabilizzazione dell'assicurazione agricola, debbono ritenersi pressochè eguali a quelle di competenza.

La diminuzione rispetto all'anno precedente è dovuta al passaggio delle provincie di Alessandria, Bergamo, Cosenza e Reggio Calabria alla zona di competenza di altri Enti, avvenuto il 1° maggio 1926.

**D. — ISTITUTI DI PREVIDENZA  
AMMINISTRATI O GESTITI DALLO STATO (a).**

1. Monte-pensioni per gli Insegnanti nelle scuole pubbliche elementari.
2. Cassa di previdenza per le pensioni dei sanitari.

| Esercizi<br>finanziari | Num.<br>degli<br>iscritti<br>a<br>fine<br>d'esercizio | Ammon-<br>tare<br>dei<br>contri-<br>buti<br>annui<br>accertati<br>—<br>Lire | Patrimo-<br>nio<br>netto<br>a<br>fine<br>d'eser-<br>cizio<br>—<br>Lire | Ammon-<br>tare<br>annuo<br>delle<br>spese<br>di<br>ammini-<br>strazione<br>accertate<br>—<br>Lire | Pensioni e indennità conferite annualmente |                                |                                      |                                | Pensioni vigenti a fine d'esercizio  |        |                             |
|------------------------|---|---|--|---|--|--------------------------------|--------------------------------------|--------------------------------|--------------------------------------|--------|-----------------------------|
|                        |   |   |  |   | Numero                                     | Dirette<br>—<br>Ammontare      |                                      | Indirette<br>—<br>Ammontare    |                                      | Numero | Ammon-<br>tare<br>—<br>Lire |
|                        |   |   |  |   |  | delle<br>pensioni<br>—<br>Lire | delle<br>inden-<br>nità<br>—<br>Lire | delle<br>pensioni<br>—<br>Lire | delle<br>inden-<br>nità<br>—<br>Lire |        |                             |

*Monte-pensioni per gli insegnanti delle scuole pubbliche elementari.*

|            |        |            |             |           |       |            |         |         |         |        |            |
|------------|--------|------------|-------------|-----------|-------|------------|---------|---------|---------|--------|------------|
| 1922 . . . | 72 000 | 49 464 657 | 450 710 463 | 530 846   | 585   | 283 560    | 92 241  | 144 027 | 85 075  | 9 962  | 7 566 877  |
| 1923 . . . | 75 000 | 65 355 241 | 537 937 687 | 625 346   | 589   | 604 509    | 113 386 | 229 919 | 68 928  | 9 398  | 15 455 656 |
| 1924 . . . | 80 000 | 70 522 887 | 607 187 339 | 840 345   | 3 963 | 16 645 973 | 206 503 | 357 012 | 71 398  | 12 780 | 31 518 097 |
| 1925 . . . | 82 000 | 93 206 789 | 693 555 167 | 951 030   | 2 536 | 7 856 264  | 647 673 | 447 250 | 249 565 | 14 438 | 38 231 122 |
| 1926 . . . | 83 100 | 99 375 057 | 795 627 842 | 1 162 683 | 1 353 | 3 079 338  | 585 038 | 625 071 | 209 061 | 14 900 | 63 822 866 |

*Cassa di previdenza per le pensioni dei sanitari.*

|            |        |            |             |         |     |         |        |         |        |       |           |
|------------|--------|------------|-------------|---------|-----|---------|--------|---------|--------|-------|-----------|
| 1922 . . . | 10 000 | 3 867 652  | 105 885 447 | 339 768 | 162 | 62 636  | 21 166 | 72 429  | 30 201 | 1 215 | 1 848 139 |
| 1923 . . . | 10 500 | 15 787 818 | 124 790 868 | 375 236 | 152 | 183 144 | 30 433 | 124 994 | 48 403 | 1 162 | 1 787 260 |
| 1924 . . . | 11 200 | 17 822 455 | 145 535 772 | 408 323 | 250 | 661 969 | 26 181 | 158 268 | 72 231 | 1 337 | 2 498 458 |
| 1925 . . . | 12 000 | 17 451 893 | 165 790 899 | 501 035 | 255 | 674 845 | 51 016 | 150 157 | 61 559 | 1 518 | 3 215 320 |
| 1926 . . . | 12 500 | 18 708 433 | 187 773 443 | 522 607 | 253 | 53 254  | 96 083 | 191 768 | 50 708 | 1 685 | 3 729 788 |

**3. Cassa di previdenza per il personale tecnico aggiunto del catasto e dei servizi tecnici finanziari.**

| Esercizi<br>finanziari | Numero<br>degli<br>iscritti<br>a<br>fine<br>d'esercizio | Ammontare<br>dei<br>contributi<br>annui<br>accertati<br>—<br>Lire | Patrimonio<br>netto<br>a<br>fine<br>d'esercizio<br>—<br>Lire | Ammontare<br>annuo<br>delle<br>spese<br>di ammini-<br>strazione<br>accertate<br>—<br>Lire | Indennità conferite annualmente |                        |
|------------------------|---|---|--|---|---------------------------------|------------------------|
|                        |   |   |  |   | Numero                          | Ammontare<br>—<br>Lire |
| 1922 . . . . .         | 1 518   | 522 662   | 6 382 135  | 8 046   | 34                              | 110 519                |
| 1923 . . . . .         | 1 622   | 450 342   | 7 712 280  | 7 705   | 25                              | 110 343                |
| 1924 . . . . .         | 1 574   | 342 621   | 8 558 371  | 53 218  | 31                              | 86 060                 |
| 1925 . . . . .         | 1 691   | 414 121   | 9 943 077  | 61 673  | 21                              | 28 762                 |
| 1926 . . . . .         | 1 682   | (b)   | 10 357 377   | 61 645  | 6                               | 10 981                 |

**4. Cassa di previdenza per le pensioni dei segretari ed altri impiegati e salariati dei Comuni, delle Provincie, delle Istituzioni pubbliche di beneficenza e delle Aziende municipalizzate.**

| Esercizi<br>finanziari | Numero<br>degli<br>iscritti<br>a<br>fine<br>di<br>esercizio | Ammon-<br>tare<br>dei<br>contributi<br>annui<br>accertati<br>—<br>Lire | Patrimo-<br>nio<br>netto<br>a<br>fine<br>d'esercizio<br>—<br>Lire | Ammon-<br>tare annuo<br>delle<br>spese<br>di ammi-<br>nistrato-<br>ne<br>accertate<br>—<br>Lire | Pensioni e indennità conferite annualmente |                                |                                      |                                | Pensioni vigenti a fine di esercizio |        |                             |
|------------------------|---|--|---|---|--|--------------------------------|--------------------------------------|--------------------------------|--------------------------------------|--------|-----------------------------|
|                        |   |  |   |   | Numero                                     | Dirette<br>—<br>Ammontare      |                                      | Indirette<br>—<br>Ammontare    |                                      | Numero | Ammon-<br>tare<br>—<br>Lire |
|                        |   |  |   |   |  | delle<br>pensioni<br>—<br>Lire | delle<br>inden-<br>nità<br>—<br>Lire | delle<br>pensioni<br>—<br>Lire | delle<br>inden-<br>nità<br>—<br>Lire |        |                             |
| 1922 . . . . .         | 37 304  | 60 029 271   | 169 821 801   | 518 672   | 195  | 100 033                        | 50 547                               | 41 271                         | 50 029                               | 604    | 606 733                     |
| 1923 . . . . .         | 40 145  | 55 989 620   | 233 898 707   | 569 172   | 176  | 192 496                        | 46 277                               | 81 397                         | 45 085                               | 733    | 879 159                     |
| 1924 . . . . .         | 56 461  | 55 311 278   | 299 577 446   | 855 774   | 263  | 385 742                        | 242 997                              | 87 806                         | 65 631                               | 827    | 1 264 802                   |
| 1925 . . . . .         | 59 864  | 62 418 937   | 375 915 852   | 865 567   | 292  | 456 557                        | 237 926                              | 88 104                         | 121 044                              | 881    | 1 755 588                   |
| 1926 . . . . .         | 67 317  | 79 303 612   | 461 131 953   | 925 056   | 313  | 785 259                        | 662 855                              | 188 019                        | 296 471                              | 1172   | 2 651 351                   |

(a) Notizie fornite dalla Direzione generale della Cassa Depositi e Prestiti e degli Istituti di previdenza.

(b) Gli iscritti alla Cassa di previdenza per il personale tecnico del catasto, non sono più tenuti a versare i contributi (R. D. 12 dicembre 1926, n. 2206).



Segue — Istituti di previdenza amministrati o gestiti dallo Stato.

5. Cassa di previdenza per le pensioni degli Ufficiali giudiziari.

6. Cassa di previdenza per le pensioni degli Impiegati degli archivi notarili.

| Esercizi finanziari | Numero degli iscritti a fine d'esercizio | Ammontare dei contributi annui accertati<br>—<br>Lire | Patrimonio netto a fine d'esercizio<br>—<br>Lire | Ammontare annuo delle spese di amministrazione accertate<br>—<br>Lire | Pensioni e indennità conferite annualmente |                       |                        |
|---------------------|--|---|--|---|--|-----------------------|------------------------|
|                     |  |   |  |   | Numero                                     | Ammontare             |                        |
|                     |  |   |  |   |  | Pensioni<br>—<br>Lire | Indennità<br>—<br>Lire |
| 1922 . . . . .      | 1 926                                    | 1 732 917   | 16 058 997                                       | 70 911  | 86   | 52 007                | 148 532                |
| 1923 . . . . .      | 1 881                                    | 2 057 132   | 18 730 838                                       | 67 905  | 28   | 34 223                | 100 701                |
| 1924 . . . . .      | 1 660                                    | 2 575 175   | 21 757 455                                       | 124 412   | 87   | 82 016                | 156 326                |
| 1925 . . . . .      | 1 515                                    | 3 848 073   | 26 489 850                                       | 130 636   | 325  | 1 107 965             | 115 209                |
| 1926 . . . . .      | 1 473                                    | 1 893 259   | 28 768 357                                       | 142 963   | 133  | 1 201 476             | 72 062                 |

Cassa di previdenza per le pensioni degli Ufficiali giudiziari.

|                |     |         |           |        |    |       |        |
|----------------|-----|---------|-----------|--------|----|-------|--------|
| 1922 . . . . . | 416 | 204 586 | 4 939 679 | 28 954 | 15 | 8 093 | 28 189 |
| 1923 . . . . . | 406 | 131 059 | 5 243 962 | 25 463 | 21 | 3 121 | 28 858 |
| 1924 . . . . . | 471 | 184 299 | 5 602 968 | 51 366 | 5  | ..    | 20 841 |
| 1925 . . . . . | 461 | 184 299 | 5 986 047 | 60 813 | 3  | ..    | 7 371  |
| 1926 . . . . . | 459 | 684 240 | 6 887 798 | 61 719 | 3  | 2 156 | 1 115  |

Cassa di previdenza per le pensioni degli impiegati degli archivi notarili.

|                |        |           |           |
|----------------|--------|-----------|-----------|
| 1922 . . . . . | 83 383 | 1 218 246 | 3 616 430 |
| 1923 . . . . . | 85 294 | 1 232 368 | 4 290 587 |
| 1924 . . . . . | 88 215 | 1 250 007 | 4 863 878 |
| 1925 . . . . . | 90 442 | 1 578 705 | 5 493 786 |
| 1926 . . . . . | 92 842 | 1 653 208 | 5 807 136 |

7. Fondo per l'educazione e l'istruzione degli orfani dei maestri elementari.

| Esercizi finanziari | Numero dei contribuenti a fine d'esercizio | Ammontare dei contributi annui accertati | Patrimonio netto a fine d'esercizio |
|---------------------|--|--|-------------------------------------|
|                     |  | —<br>Lire                                | —<br>Lire                           |
| 1922 . . . . .      | 83 383                                     | 1 218 246                                | 3 616 430                           |
| 1923 . . . . .      | 85 294                                     | 1 232 368                                | 4 290 587                           |
| 1924 . . . . .      | 88 215                                     | 1 250 007                                | 4 863 878                           |
| 1925 . . . . .      | 90 442                                     | 1 578 705                                | 5 493 786                           |
| 1926 . . . . .      | 92 842                                     | 1 653 208                                | 5 807 136                           |

8. Cassa-pensioni per il personale delle Regie Scuole professionali.

| Esercizi finanziari | Numero degli iscritti a fine d'esercizio | Ammontare dei contributi annui accertati | Patrimonio netto a fine di esercizio | Ammontare annuo delle spese di amministrazione accertate |
|---------------------|--|--|--------------------------------------|--|
|                     |  | —<br>Lire                                | —<br>Lire                            | —<br>Lire  |
| 1922 . . . . .      | 571                                      | 643 790                                  | 1 457 298                            | 350  |
| 1923 . . . . .      | 683                                      | 1 231 261                                | 2 855 731                            | 287  |
| 1924 . . . . .      | 816                                      | 1 237 170                                | 4 279 597                            | 306  |
| 1925 . . . . .      | 853                                      | 1 026 563                                | 5 540 685                            | 823  |
| 1926 . . . . .      | 853                                      | 690 492                                  | 6 477 877                            | 105  |

9. Opera di previdenza a favore del personale civili e militari dello Stato.

| Esercizi finanziari | Ammontare dei contributi riscossi annualmente<br>—<br>Lire | Patrimonio netto alla fine di esercizio<br>—<br>Lire | Ammontare delle spese di amministrazione accertate<br>—<br>Lire | Assegni vitalizi conferiti annualmente |                         | Borse di studio conferite annualmente |      | Posti in conuito conferiti annualmente |      | Indennità di buona uscita conferite annualmente |       |                    |
|---------------------|--|--|---|--|-------------------------|---------------------------------------|------|--|------|---|-------|--------------------|
|                     |  |  |   | Numero                                 | Ammontare degli assegni |                                       | Num. | Spesa annua<br>—<br>Lire               | Num. | Spesa annua<br>—<br>Lire                        | Num.  | Spesa<br>—<br>Lire |
|                     |  |  |   |  | diretti<br>—<br>Lire    | indiretti<br>—<br>Lire                |      |  |      |   |       |                    |
| 1922 . . . . .      | 19 168 373   | 34 389 787   | 108 625   | 399                                    | 2 910                   | 230 482                               | 200  | 290 700                                | 100  | 243 340   | ..    | ..                 |
| 1923 . . . . .      | 50 482 782   | 84 336 664   | 106 845   | 175                                    | 5 791                   | 123 785                               | 319  | 523 000                                | 185  | 627 782   | ..    | ..                 |
| 1924 . . . . .      | 30 146 496   | 117 080 185  | 170 935   | 299                                    | 39 868                  | 227 197                               | 693  | 1 388 950                              | 100  | 310 853   | 940   | 1 675 301          |
| 1925 . . . . .      | 24 912 258   | 138 421 952  | 232 136   | 254                                    | 59 597                  | 209 535                               | 536  | 786 200                                | 60   | 198 000   | 1 574 | 3 158 775          |
| 1926 . . . . .      | 25 977 922   | 150 318 565  | 234 900   | 245                                    | 18 497                  | 260 853                               | 408  | 656 600                                | 30   | 98 250  | 3 626 | 9 314 171          |

## XVIII.

## MONETAZIONE E CREDITO

## INDICE.

|  |             |         |
|--|-------------|---------|
| <i>A</i> — Coniazioni monetarie e monete ritirate dalla circolazione :               |             |         |
| 1. Coniazioni monetarie . . . . .  | <i>Pag.</i> | 284     |
| 2. Monete ritirate dalla circolazione. . . . .                                       | »           | 285     |
| <i>B</i> — Fondi metallici del Tesoro dello Stato . . . . .                          | »           | 285     |
| <i>C</i> — Circolazione cartacea :   |             |         |
| 1. Circolazione bancaria e di Stato e corrispondenti riserve . . . . .               | »           | 285     |
| 2. Composizione della circolazione bancaria e di Stato . . . . .                     | »           | 286     |
| 3. Composizione delle riserve bancarie . . . . .                                     | »           | 286     |
| <i>D</i> — Corso del consolidato . . . . .   | »           | 287     |
| <i>E</i> — Corso del cambio . . . . .  | »           | 288-289 |
| <i>F</i> — Stanze di compensazione. . . . .  | »           | 290     |
| <i>G</i> — Istituto di emissione :   |             |         |
| Ammontare delle principali partite attive e passive della Banca<br>d'Italia. . . . . | »           | 291     |
| <i>H</i> — Situazione dei conti delle Casse di risparmio ordinarie . . . . .         | »           | 292     |
| <i>I</i> — Situazione dei conti dei Monti di Pietà . . . . .                         | »           | 293     |
| <i>L</i> — Istituti di credito agrario . . . . .                                     | »           | 294-296 |
| <i>M</i> — Istituti di credito fondiario . . . . .                                   | »           | 297     |
| <i>N</i> — Movimento delle Società ordinarie per azioni . . . . .                    | »           | 298     |

## FONTI.

1. *Conto riassuntivo del Tesoro.* — Supplemento ordinario alla *Gazzetta Ufficiale del Regno d'Italia.*

2. *Gazzetta Ufficiale del Regno d'Italia.*

3. *Bollettino delle Casse di risparmio ordinarie* - Pubblicazione annuale del Ministero dell' Economia Nazionale (Direzione generale del Lavoro, Previdenza Sociale e Credito).

4. *Bollettino delle situazioni dei conti dei Monti di Pietà* - Pubblicazione annuale id. (id.).

**A. — CONIAZIONI MONETARIE  
E MONETE RITIRATE DALLA CIRCOLAZIONE (a).**

(Periodo dal 1862 al 1926).

**1. Coniazioni monetarie (b).**

Valore delle monete decimali italiane coniate.

| Anni                | Monete<br>d'oro    | Monete d'argento (c) |                      |                    | Monete<br>di<br>nichelio<br>(d) | Monete<br>di<br>bronzo | Totale<br>generale      |
|---------------------|--------------------|----------------------|----------------------|--------------------|---------------------------------|------------------------|-------------------------|
|                     |                    | a $\frac{900}{1000}$ | a $\frac{835}{1000}$ | Totale             |                                 |                        |                         |
|                     |                    | —<br>Lire            | —<br>Lire            | —<br>Lire          |                                 |                        |                         |
| 1862-1900 . . .     | 427 102 950        | 384 637 025          | 205 400 000          | 570 037 025        | 20 000 000.00                   | 83 636 120.54          | 1 100 776 095.54        |
| 1901-1921 . . .     | 3 737 480          | ..                   | 123 991 752          | 123 991 752        | 85 161 438.20                   | 17 740 497.30          | 230 631 167.50          |
| 1922 . . . . .      | ..                 | ..                   | ..                   | ..                 | 16 798 635.80                   | 5 417 950.80           | 22 216 586.60           |
| 1923 . . . . .      | 2 400 000          | ..                   | ..                   | ..                 | 61 628 226.00                   | 4 158 600.00           | 68 186 826.00           |
| 1924 . . . . .      | ..                 | ..                   | ..                   | ..                 | 299 500.00                      | 4 250 500.00           | 4 550 000.00            |
| 1925 . . . . .      | (e) 886 680        | ..                   | ..                   | ..                 | 12 442 000.00                   | 1 590 900.00           | 14 919 580.00           |
| 1926 . . . . .      | 7 200              | ..                   | ..                   | ..                 | 350.00                          | ..                     | 7 550.00                |
| <b>Totale . . .</b> | <b>434 134 310</b> | <b>364 637 025</b>   | <b>329 391 752</b>   | <b>694 028 777</b> | <b>196 330 150.00</b>           | <b>116 794 568.64</b>  | <b>1 441 287 805.64</b> |

Valore delle monete decimali italiane riconiate.

| Anni<br>(f)         | Monete d'argento     |                      |                    | Monete<br>di<br>nichelio | Monete<br>di<br>bronzo | Totale<br>generale    |
|---------------------|----------------------|----------------------|--------------------|--------------------------|------------------------|-----------------------|
|                     | a $\frac{900}{1000}$ | a $\frac{835}{1000}$ | Totale             |                          |                        |                       |
|                     | —<br>Lire            | —<br>Lire            | —<br>Lire          |                          |                        |                       |
| 1863-1900 . . . . . | ..                   | 33 093 544           | 33 093 544         | ..                       | 1 051 741.54           | 34 145 285.54         |
| 1901-1921 . . . . . | 300 000              | 40 083 048           | 40 383 048         | ..                       | 1 386 133.25           | 41 769 181.25         |
| 1922 . . . . .      | ..                   | ..                   | ..                 | 68 854 728.00            | 1 249 497.90           | 70 104 223.90         |
| 1923 . . . . .      | ..                   | ..                   | ..                 | 25 067 050.00            | 475 000.00             | 25 542 050.00         |
| 1924 . . . . .      | ..                   | ..                   | ..                 | 119 389 000.00           | 298 300.00             | 119 687 300.00        |
| 1925 . . . . .      | ..                   | ..                   | ..                 | 29 255 842.00            | 2 669 100.00           | 31 924 942.00         |
| 1926 . . . . .      | ..                   | 44 500 000           | 44 500 000         | 10 203 206.00            | 3 576 900.00           | 58 280 106.00         |
| <b>Totale . . .</b> | <b>300 000</b>       | <b>117 676 592</b>   | <b>117 976 592</b> | <b>252 769 824.00</b>    | <b>10 706 672.69</b>   | <b>381 453 088.69</b> |

Valore delle monete coloniali coniate.

| Anni                | Monete per l'Eritrea (h)                           |                      |                   | Monete per la Somalia italiana (i) |                     |                     |                     |                   |
|---------------------|--|----------------------|-------------------|------------------------------------|---------------------|---------------------|---------------------|-------------------|
|                     | Monete d'argento                                   |                      | Totale            | Monete d'argento                   |                     | Monete di bronzo    |                     | Totale            |
|                     | a $\frac{800}{1000}$<br>( <i>Talleri eritrei</i> ) | a $\frac{835}{1000}$ |                   | Valore in rupie                    | Valore in lire      | Valore in bese      | Valore in lire      |                   |
|                     | —<br>Valore in lire                                | —<br>Valore in lire  |                   | —<br>Valore in lire                | —<br>Valore in lire | —<br>Valore in lire | —<br>Valore in lire |                   |
| 1890-1896 . . . . . | 1 979 935  | 8 900 000            | 10 879 935        | ..                                 | ..                  | ..                  | ..                  |                   |
| 1897-1908 . . . . . | ..   | ..                   | ..                | ..                                 | ..                  | ..                  | ..                  |                   |
| 1909-1921 . . . . . | ..   | 510 000              | 510 000           | 5 943 000                          | 8 394 240           | 9 500 000           | 159 600             |                   |
| 1922 . . . . .      | ..   | ..                   | ..                | ..                                 | ..                  | ..                  | ..                  |                   |
| 1923 . . . . .      | ..   | ..                   | ..                | ..                                 | ..                  | 750 000             | 1 260 000           |                   |
| 1924 . . . . .      | ..   | ..                   | ..                | ..                                 | ..                  | 1 750 000           | 2 940 000           |                   |
| 1925 . . . . .      | ..   | ..                   | ..                | (l)                                | 3 000 000           | ..                  | ..                  |                   |
| 1926 . . . . .      | ..   | ..                   | ..                | ..                                 | ..                  | ..                  | ..                  |                   |
| <b>Totale . . .</b> | <b>1 979 935</b>                                   | <b>9 410 000</b>     | <b>11 389 935</b> | <b>—</b>                           | <b>11 304 240</b>   | <b>12 000 000</b>   | <b>4 359 600</b>    | <b>15 663 840</b> |

(a) Il Regno d'Italia fa parte, colla Francia, col Belgio, colla Grecia e colla Svizzera, dell'Unione monetaria latina.

(b) Le notizie furono comunicate dalla Direzione generale del Tesoro.

(c) Non compresi gli spezzati d'argento a 900 millesimi coniatì prima dell'applicazione della legge 24 agosto 1862, n° 788, sull'unificazione del sistema monetario, e tolti di corso.

Comprese lire 90 000 in scudi e 120 000 in monete d'argento divisionali per conto della Repubblica di S. Marino.

(d) Per effetto della legge 9 luglio 1905, n° 363, le monete di nichelio misto da 20 centesimi e quelle di nichelio puro da 25 centesimi, coniate per l'importo di lire 23 417 000, furono ritirate; con la stessa legge veniva autorizzata la coniazione di monete di nichelio puro da centesimi 20.

(e) Comprese lire 386 680 in monete d'oro da 20 e 10 lire, coniatì per conto della Repubblica di S. Marino.

(f) Le prime riconiazioni avvennero nel 1883.

(g) Le prime coniazioni di monete per l'Eritrea avvennero nel 1890 e per la Somalia italiana nel 1909.

(h) Queste monete consistono in pezzi da un tallero eritreo e da  $\frac{1}{10}$ ,  $\frac{2}{10}$  e  $\frac{1}{10}$  del tallero stesso, equivalenti rispettivamente ad italiane lire cinque, due, una, e centesimi cinquanta. È da avvertire che ne sono state rifuse per il valore complessivo di 3 milioni di lire (cioè 300 000 pezzi da due lire e 2 000 000 di pezzi da una lira), per provvedere alla coniazione di egual somma di monete divisionali d'argento italiane.

(i) Queste monete consistono in pezzi d'argento di una rupia (= L. 1.68), di  $\frac{1}{2}$  rupia e di  $\frac{1}{4}$  di rupia e in pezzi di bronzo di una bese (= cent. 1 di rupia, vale a dire cent. 1.68 di lira), due bese e quattro bese.

(l) Nel 1925 furono coniate nuove monete da 5 e da 10 lire.

2. Monete ritirate dalla circolazione (a).

| Anni                    | Valore nominale delle monete ritirate |                        |                      |                      |                       |
|-------------------------|---------------------------------------|------------------------|----------------------|----------------------|-----------------------|
|                         | Oro                                   | Argento ed eroso misto | Nichelio             | Bronzo               | Totale                |
|                         | — Lire                                | — Lire                 | — Lire               | — Lire               | — Lire                |
| 1882-1900. . . . .      | 41 072 934.98                         | 669 762 758.91         | ..                   | 28 340 544.15        | 739 176 238.04        |
| 1901-1921. . . . .      | 507 225.00                            | (b) 121 330 682.50     | 20 951 802.65        | 8 070 657.63         | 150 860 387.78        |
| 1922. . . . .           | ..                                    | ..                     | ..                   | 1 390 375.32         | 1 390 375.32          |
| 1923. . . . .           | ..                                    | ..                     | ..                   | 1 264 246.01         | 1 264 246.01          |
| 1924. . . . .           | ..                                    | ..                     | ..                   | 2 485 643.26         | 2 485 643.26          |
| 1925. . . . .           | ..                                    | ..                     | ..                   | 19 386 942.75        | 19 386 942.75         |
| 1926. . . . .           | ..                                    | ..                     | ..                   | ..                   | ..                    |
| <b>Totale . . . . .</b> | <b>41 580 159.98</b>                  | <b>791 093 441.41</b>  | <b>20 951 802.65</b> | <b>60 938 409.12</b> | <b>914 563 813.16</b> |

B. — FONDI METALLICI DEL TESORO DELLO STATO (c).

| Valute   | Ammontare (in valore nominale) al 31 dicembre |                |                |                |                |
|--|---|----------------|----------------|----------------|----------------|
|  | 1922  | 1923           | 1924           | 1925           | 1926           |
|  | Migliaia di lire                              |                |                |                |                |
| <b>Oro :</b>   |   |                |                |                |                |
| Certificati di depositi in oro. . . . .  | 430 860                                       | 430 860        | 430 860        | 430 860        | 430 860        |
| Monete decimali, non decimali, sterline. . . . .                               | 86 464  | 95 030         | 109 236        | 116 304        | 126 465        |
| Verghe presso la Zecca. . . . .  | 2 363   | 2 517          | 2 662          | 2 110          | 2 012          |
| Turco. . . . .   | 957   | 2              | 3              | 22             | ..             |
| <b>Argento :</b>   |   |                |                |                |                |
| Scudi. . . . .   | 11 779  | 21 831         | 22 051         | 21 977         | 21 776         |
| Argento da L. 5 e 10 nuovo tipo. . . . .                                       | ..  | ..             | ..             | ..             | 13 584         |
| Divisionale. . . . .   | 1 126   | 976            | 876            | 191 895        | 175 677        |
| Eritreo { da lire cinque. . . . .  | 197   | 197            | 191            | 191            | 191            |
| divisionale. . . . .   | 295   | 293            | 303            | 303            | 314            |
| Talleri di Maria-Teresa. . . . .   | 90  | 337            | 49             | 288            | 109            |
| Verghe presso la Zecca. . . . .  | 6 538   | 6 448          | 6 378          | 5 836          | 5 679          |
| Rupie e argento turco. . . . .   | 975   | 640            | 601            | 625            | ..             |
| Argento depositato dal Banco di Napoli. . . . .                                | ..  | ..             | ..             | ..             | 21 898         |
| <b>Totale . . . . .</b>  | <b>541 644</b>                                | <b>559 131</b> | <b>573 210</b> | <b>770 411</b> | <b>798 565</b> |
| Argento divisionale immobilizzato per la emissione dei buoni di cassa. . . . . | 191 000                                       | 191 000        | 191 000        | ..             | ..             |
| <b>Totale generale . . . . .</b>   | <b>732 644</b>                                | <b>750 131</b> | <b>764 210</b> | <b>770 411</b> | <b>798 565</b> |

C. — CIRCOLAZIONE CARTACEA.

1. Circolazione bancaria e di Stato e corrispondenti riserve.

(Situazione al 31 dicembre di ciascun anno).

| Anni      | Circolazione       |                    |                    |                    | Riserva            |   |                    |   |                    |  |                    |  |
|-----------|--------------------|--------------------|--------------------|--------------------|--------------------|---|--------------------|---|--------------------|--|--------------------|--|
|           | bancaria           | di Stato           | complessiva        | media per abitante | bancaria           | di Stato  | complessiva        | di Stato  | complessiva        | di Stato   | complessiva        |  |
|           | — Migliaia di lire | — Migliaia di lire | — Migliaia di lire | — Lire             | — Migliaia di lire | Rapporto percentuale alla circolazione bancaria | — Migliaia di lire | Rapporto percentuale alla circolazione di Stato | — Migliaia di lire | Rapporto percentuale alla circolazione complessiva | — Migliaia di lire | Rapporto percentuale alla circolazione complessiva |
| 1922. . . | 18 012 040         | 2 267 000          | 20 279 040         | 520.47             | 2 041 531          | 11.33   | 158 745            | 7.00  | 2 200 276          | 10.85  |                    |  |
| 1923. . . | 17 246 678         | 2 427 765          | 19 674 443         | 501.02             | 1 847 469          | 10.71   | 158 745            | 6.54  | 2 006 214          | 10.20  |                    |  |
| 1924. . . | 18 114 246         | 2 400 600          | 20 514 246         | 518.73             | 1 826 030          | 10.08   | 158 745            | 6.61  | 1 984 775          | 9.68   |                    |  |
| 1925. . . | 19 349 681         | 2 100 000          | 21 449 681         | 537.88             | 2 040 774          | 10.55   | 158 745            | 7.56  | 2 199 519          | 10.25  |                    |  |
| 1926. . . | 18 340 114         | 1 792 919          | 20 133 033         | 500.29             | 2 478 509          | 13.51   | 77 322             | 3.31  | 2 555 831          | 12.69  |                    |  |

(a) Sono comprese nel prospetto le monete che furono ritirate dalla circolazione per effetto dell'articolo 12 della legge 24 agosto 1862, n° 788; quelle di scarto o logore e calanti di peso per naturale consumo, nonchè le monete da rifondersi per la coniazione di altre monete di taglio diverso.

(b) Nel 1919 furono inoltre ritirati dalla circolazione n° 149 993 talleri di Maria Teresa.

(c) Vi sono compresi i fondi speciali depositati presso la Cassa Depositi e Prestiti a garanzia dei biglietti di Stato, quelli giacenti presso la Banca d'Italia per il servizio di Tesoreria provinciale e coloniale e quelli depositati dal Banco di Napoli.

## Segue — Circolazione cartacea.

## 2. — Composizione della circolazione bancaria e di Stato.

(Situazione alla fine di ciascun anno).

| Composizione della circolazione   | Ammontare in migliaia di lire |                   |                   |                   |                   |
|---|-------------------------------|-------------------|-------------------|-------------------|-------------------|
|   | 1922                          | 1923              | 1924              | 1925              | 1926              |
| <b>Circolazione bancaria.</b>   |                               |                   |                   |                   |                   |
| <i>Circolazione per conto del commercio.</i>  |                               |                   |                   |                   |                   |
| Circolazione col 40 % di riserva soggetta a tassa del 0.10 %: nel limite normale . . . . .                        | 908 000                       | 908 000           | 908 000           | 908 000           | 1 493 825         |
| supplemento al limite normale (R.R. DD. 4 e 13 agosto 1914, nn. 791 e 825, e 23 novembre 1914, n. 1284) . . . . . | 832 624                       | 908 000           | 908 000           | 908 000           | 3 821 347         |
| Circolazioni speciali . . . . .   | 595 013                       | 326 331           | 357 495           | 263 240           | 2 500 000         |
| Circolazione col 40 % di riserva soggetta a tassa graduale eguale:  |                               |                   |                   |                   |                   |
| ad 1/4 della ragione dello sconto . . . . .   | 76 000                        | 97 000            | 97 000            | 97 000            | 70 000            |
| ad 3/4 della ragione dello sconto . . . . .   | 76 000                        | 97 000            | 97 000            | 97 000            | 70 000            |
| ai 3/4 della ragione dello sconto . . . . .   | 76 000                        | 97 000            | 97 000            | 97 000            | 70 000            |
| all'intera ragione dello sconto . . . . .   | 2 136 024                     | 1 781 175         | 1 636 413         | 2 327 529         | 2 255 773         |
| Circolazione insufficientemente coperta, soggetta a tassa uguale all'intera ragione dello sconto . .              | 5 169 729                     | 5 209 221         | 6 651 503         | 7 589 400         | 1 527 598         |
| Circolazione speciale senza ragione per operazioni con la Camera agrumaria per la Sicilia e la Calabria           | 66 041                        | 68 512            | 60 244            | ..                | 9 462             |
| Circolazione proveniente dai Banchi di Napoli e di Sicilia . . . . .  | ..                            | ..                | ..                | ..                | 2 292 637         |
| <b>Totale della circolazione per conto del commercio</b>  | <b>9 935 431</b>              | <b>9 492 239</b>  | <b>10 872 655</b> | <b>12 287 169</b> | <b>14 110 702</b> |
| <i>Circolazione per conto dello Stato (esente da tassa).</i>  |                               |                   |                   |                   |                   |
| Ordinarie anticipazioni al Tesoro . . . . .   | 485 000                       | 485 000           | 485 000           | 485 000           | 360 000           |
| Somministrazioni per le anticipazioni straordinarie .   | 4 850 000                     | 4 580 249         | 4 515 000         | 4 515 000         | 2 290 000         |
| Somministrazioni alla Cassa Depositi e Prestiti . . .   | 700 000                       | 700 000           | 586 136           | 581 701           | 579 412           |
| Somministrazioni su buoni della Cassa Veneta di prestiti . . . . .  | 40 050                        | 40 050            | ..                | ..                | ..                |
| Somministrazioni per cambio delle valute Austro-Ungariche . . . . .   | 764 055                       | 764 055           | 450 000           | 274 999           | ..                |
| Somministrazioni per estinguere buoni del Tesoro ordinari . . . . .   | 1 000 000                     | 1 000 000         | 1 000 000         | 1 000 000         | 1 000 000         |
| Somministrazioni a terzi per conto dello Stato e per approvvigionamenti . . . . .                                 | 237 504                       | 185 085           | 205 455           | 205 812           | ..                |
| <b>Totale della circolazione per conto dello Stato</b>  | <b>8 076 609</b>              | <b>7 754 439</b>  | <b>7 241 591</b>  | <b>7 062 512</b>  | <b>4 229 412</b>  |
| <b>CIRCOLAZIONE BANCARIA COMPLESSIVA</b>  | <b>18 012 040</b>             | <b>17 246 678</b> | <b>18 114 246</b> | <b>19 349 681</b> | <b>18 340 114</b> |

## Circolazione di Stato.

|                                    |                                |                  |                  |                  |                  |         |
|------------------------------------|--------------------------------|------------------|------------------|------------------|------------------|---------|
| Circolazione autorizzata . . . . . | <b>2 300 000</b>               | <b>2 460 765</b> | <b>2 460 765</b> | <b>2 460 765</b> | <b>2 560 765</b> |         |
| Circolazione effettiva . . . . .   | in biglietti da L. 5 . . . . . | 1 050 596        | 999 612          | 999 645          | 850 000          | 754 000 |
|                                    | id. da » 10 . . . . .          | 1 216 000        | 1 130 500        | 1 111 912        | 850 000          | 766 919 |
|                                    | id. da » 25 . . . . .          | 404              | 297 653          | 288 413          | 400 000          | 272 000 |
| <i>In complesso</i>                | <b>2 267 000</b>               | <b>2 427 765</b> | <b>2 400 000</b> | <b>2 100 000</b> | <b>1 792 919</b> |         |

## 3. — Composizione delle riserve bancarie.

Ammontare in migliaia di lire.

| Valute  | Situazione al 31 dicembre |                  |                  |                  |                  |
|---|---------------------------|------------------|------------------|------------------|------------------|
|   | 1922                      | 1923             | 1924             | 1925             | 1926             |
| Oro . . . . .                                     | 1 125 826                 | 1 117 610        | 1 131 512        | 1 133 810        | 1 143 690        |
| Argento   scudi . . . . .                         | 99 412                    | 109 447          | 109 587          | 109 565          | 90 254           |
|   | divisionale . . . . .     | 16 133           | 15 584           | 14 437           | 15 056           |
| Buoni del Tesoro di Stati esteri . . . . .        | 53 653                    | 60 903           | 53 170           | 39 731           | 56 150           |
| Certificati di credito all'estero . . . . .       | 741 452                   | 540 745          | 512 995          | 561 374          | 993 394          |
| Biglietti di Banche estere . . . . .              | 612                       | 727              | 1 310            | 1 127            | 33               |
| Altre valute equiparate alle metalliche . . . . . | 1 443                     | 2 473            | 3 019            | 180 111          | 180 000          |
| <b>TOTALE . . . . .</b>                           | <b>2 041 531</b>          | <b>1 847 469</b> | <b>1 826 030</b> | <b>2 040 774</b> | <b>2 478 509</b> |

D — CORSO DEL CONSOLIDATO (a).

| Anni<br>—<br>Mesi                    | Corso del consolidato italiano |           |        |                        |           |        |                                    |           |        |   |           |        |
|--------------------------------------|--------------------------------|-----------|--------|------------------------|-----------|--------|------------------------------------|-----------|--------|---|-----------|--------|
|                                      | 3 % lordo                      |           |        | 3.50 % netto<br>(1902) |           |        | 3.50 % netto (ex 3.75 %)<br>(1906) |           |        | 5 % netto<br>(IV, V e VI prestito<br>nazionale) |           |        |
|                                      | Massimo                        | Medio (b) | Minimo | Massimo                | Medio (b) | Minimo | Massimo                            | Medio (b) | Minimo | Massimo   | Medio (b) | Minimo |
| <i>Prezzi a contanti.</i>            |                                |           |        |                        |           |        |                                    |           |        |   |           |        |
| <i>Corsi annuali.</i>                |                                |           |        |                        |           |        |                                    |           |        |   |           |        |
| 1922 . . . . .                       | ..                             | ..        | ..     | ..                     | ..        | ..     | 78.00                              | 72.97     | 68.89  | 86.99   | 80.18     | 75.45  |
| 1923 . . . . .                       | 51.00                          | 48.74     | 47.66  | 73.00                  | 71.52     | 70.375 | 82.05                              | 77.99     | 75.32  | 91.534  | 87.64     | 84.06  |
| 1924 . . . . .                       | 57.33                          | 52.75     | 47.75  | 89.30                  | 77.81     | 71.00  | 94.53                              | 83.55     | 76.54  | 102.28  | 97.28     | 89.01  |
| 1925 . . . . .                       | 53.67                          | 49.09     | 43.65  | 75.75                  | 69.74     | 58.25  | 82.83                              | 76.29     | 64.775 | 98.62   | 94.49     | 83.35  |
| 1926 . . . . .                       | 46.65                          | 42.68     | 39.00  | 67.00                  | 62.34     | 54.00  | 73.35                              | 68.50     | 59.35  | 95.40   | 90.00     | 74.925 |
| <i>Corsi mensili nell'anno 1926.</i> |                                |           |        |                        |           |        |                                    |           |        |   |           |        |
| Gennaio . . . . .                    | 44.325                         | 43.43     | 42.00  | 64.00                  | 63.63     | 63.00  | 71.65                              | 70.69     | 69.875 | 91.825  | 91.56     | 90.875 |
| Febbraio . . . . .                   | 45.575                         | 43.38     | 42.65  | 64.50                  | 63.96     | 63.50  | 70.90                              | 70.35     | 69.70  | 91.95   | 91.64     | 91.30  |
| Marzo . . . . .                      | 46.325                         | 45.41     | 43.325 | 67.00                  | 65.11     | 64.00  | 73.35                              | 72.07     | 70.95  | 95.35   | 93.76     | 91.85  |
| Aprile . . . . .                     | 46.65                          | 46.39     | 46.325 | 66.50                  | 66.07     | 66.00  | 73.20                              | 72.33     | 71.70  | 95.30   | 94.55     | 94.00  |
| Maggio . . . . .                     | 46.325                         | 45.247    | 44.65  | 66.75                  | 65.49     | 64.00  | 72.175                             | 71.00     | 69.675 | 95.40   | 94.779    | 93.80  |
| Giugno . . . . .                     | 45.00                          | 44.03     | 42.65  | 64.00                  | 64.00     | 64.00  | 70.80                              | 70.06     | 69.50  | 94.25   | 93.80     | 93.10  |
| Luglio . . . . .                     | 43.00                          | 42.22     | 41.00  | 62.00                  | 60.59     | 59.50  | 68.20                              | 66.88     | 65.85  | 93.50   | 90.79     | 89.10  |
| Agosto . . . . .                     | 42.00                          | 40.99     | 40.65  | 61.00                  | 60.77     | 60.30  | 67.20                              | 66.82     | 66.35  | 90.45   | 90.06     | 89.40  |
| Settembre . . . . .                  | 40.65                          | 40.29     | 40.00  | 62.575                 | 60.84     | 60.00  | 67.95                              | 66.97     | 65.40  | 91.30   | 88.89     | 86.75  |
| Ottobre . . . . .                    | 41.00                          | 40.30     | 40.00  | 61.00                  | 60.83     | 60.00  | 67.30                              | 66.82     | 65.85  | 87.70   | 87.10     | 86.00  |
| Novembre . . . . .                   | 40.325                         | 40.00     | 39.325 | 61.00                  | 58.83     | 56.25  | 66.45                              | 64.55     | 63.05  | 86.45   | 84.77     | 83.775 |
| Dicembre . . . . .                   | 39.325                         | 39.11     | 39.00  | 59.75                  | 56.58     | 54.00  | 64.10                              | 61.95     | 59.35  | 84.25   | 80.97     | 74.925 |

(a) Le notizie furono dedotte dallo spoglio delle cifre dei corsi giornalieri, inserite nella *Gazzetta Ufficiale del Regno*.  
 (b) I corsi medi sono stati calcolati sulle quotazioni giornaliera.

## E. — CORSO DEL CAMBIO (a).

| Anni<br>—<br>Mesi                    | Cambio dello chèque |           |        |                               |                                      |                               |                                      |                               |                                      |                |           |        |
|--------------------------------------|---------------------|-----------|--------|-------------------------------|--------------------------------------|-------------------------------|--------------------------------------|-------------------------------|--------------------------------------|----------------|-----------|--------|
|                                      | su Parigi           |           |        | su Londra                     |                                      |                               |                                      |                               |                                      | sulla Svizzera |           |        |
|                                      | Massimo             | Medio (b) | Minimo | Massimo                       |                                      | Medio (b)                     |                                      | Minimo                        |                                      | Massimo        | Medio (b) | Minimo |
|                                      |                     |           |        | Risultamenti delle quotazioni | Ragione percentuale delle quotazioni | Risultamenti delle quotazioni | Ragione percentuale delle quotazioni | Risultamenti delle quotazioni | Ragione percentuale delle quotazioni |                |           |        |
| <i>Corsi annuali.</i>                |                     |           |        |                               |                                      |                               |                                      |                               |                                      |                |           |        |
| 1922. . . . .                        | 191.96              | 172.94    | 137.71 | 115.46                        | 457.78                               | 93.74                         | 371.67                               | 81.01                         | 321.11                               | 470.00         | 403.66    | 356.75 |
| 1923. . . . .                        | 144.30              | 132.33    | 115.71 | 108.50                        | 430.19                               | 99.64                         | 395.01                               | 90.41                         | 357.10                               | 426.05         | 393.20    | 359.25 |
| 1924. . . . .                        | 149.38              | 119.77    | 86.68  | 113.216                       | 448.89                               | 101.43                        | 402.16                               | 96.473                        | 371.20                               | 465.91         | 418.16    | 391.31 |
| 1925. . . . .                        | 132.88              | 119.72    | 89.15  | 144.923                       | 574.60                               | 121.15                        | 480.30                               | 112.118                       | 444.53                               | 579.23         | 484.92    | 455.70 |
| 1926. . . . .                        | 95.68               | 83.43     | 63.80  | 153.68                        | 609.32                               | 124.87                        | 495.09                               | 106.125                       | 420.77                               | 609.50         | 496.89    | 420.64 |
| <i>Corsi mensili nell'anno 1926.</i> |                     |           |        |                               |                                      |                               |                                      |                               |                                      |                |           |        |
| Gennaio. . . . .                     | 95.68               | 93.50     | 91.96  | 120.627                       | 478.27                               | 120.24                        | 476.74                               | 120.055                       | 476.00                               | 479.21         | 478.62    | 478.19 |
| Febbraio. . . . .                    | 93.75               | 91.36     | 89.03  | 121.183                       | 480.47                               | 120.71                        | 478.60                               | 120.427                       | 477.48                               | 480.83         | 478.58    | 477.24 |
| Marzo. . . . .                       | 93.00               | 89.25     | 84.56  | 121.083                       | 480.08                               | 120.91                        | 479.39                               | 120.725                       | 478.66                               | 480.50         | 479.49    | 478.53 |
| Aprile. . . . .                      | 86.93               | 81.00     | 82.00  | 120.98                        | 479.67                               | 120.84                        | 479.12                               | 120.751                       | 478.76                               | 481.57         | 480.13    | 478.88 |
| Maggio. . . . .                      | 87.45               | 81.95     | 76.50  | 135.16                        | 535.89                               | 125.59                        | 497.95                               | 120.808                       | 478.99                               | 533.67         | 501.64    | 481.17 |
| Giugno. . . . .                      | 86.36               | 80.27     | 77.21  | 136.564                       | 541.46                               | 132.97                        | 527.21                               | 127.437                       | 505.27                               | 541.67         | 528.81    | 508.50 |
| Luglio. . . . .                      | 78.83               | 73.92     | 63.80  | 153.68                        | 609.32                               | 144.91                        | 574.55                               | 135.116                       | 335.72                               | 609.50         | 577.64    | 537.95 |
| Agosto. . . . .                      | 88.67               | 85.80     | 77.98  | 150.182                       | 595.45                               | 148.32                        | 588.06                               | 144.731                       | 573.84                               | 597.33         | 590.27    | 574.50 |
| Settembre. . . . .                   | 86.99               | 78.56     | 73.24  | 138.604                       | 549.55                               | 132.75                        | 526.34                               | 126.957                       | 503.37                               | 557.50         | 529.52    | 505.46 |
| Ottobre. . . . .                     | 75.50               | 71.50     | 68.29  | 129.085                       | 511.81                               | 118.31                        | 469.04                               | 106.687                       | 423.00                               | 514.51         | 470.96    | 422.94 |
| Novembre. . . . .                    | 88.90               | 82.10     | 76.86  | 119.10                        | 472.22                               | 115.70                        | 458.74                               | 113.13                        | 448.55                               | 474.01         | 460.31    | 450.00 |
| Dicembre. . . . .                    | 91.93               | 88.85     | 85.70  | 114.23                        | 452.91                               | 109.19                        | 432.92                               | 106.125                       | 420.77                               | 453.50         | 434.88    | 420.64 |

(a) Le notizie furono dedotte dallo spoglio delle cifre dei corsi giornalieri dei cambi, inserite nella *Gazzetta Ufficiale del Regno*. I valori delle monete estere, alla pari, sono i seguenti: 1 franco (Parigi e Svizzera) = 1 lira italiana; 1 lira sterlina (Londra) = lire italiane 25.2215; 1 dollaro (New-York) = lire italiane 5.18; 1 peso-carta (Buenos Aires) = lire italiane 2.20.

(b) I corsi medi sono stati calcolati sulle quotazioni giornaliere.

Segue — Corso del cambio.

| Anni<br>—<br>Mesi                    | Cambio dello chèque           |                                      |                               |                                      |                               |                                      |                               |                                      |                               |                                      |                               |                                      | Cambio dell'oro |           |        |
|--------------------------------------|-------------------------------|--------------------------------------|-------------------------------|--------------------------------------|-------------------------------|--------------------------------------|-------------------------------|--------------------------------------|-------------------------------|--------------------------------------|-------------------------------|--------------------------------------|-----------------|-----------|--------|
|                                      | su Buenos Aires               |                                      |                               |                                      |                               |                                      | su New York                   |                                      |                               |                                      |                               |                                      | Massimo         | Medio (a) | Minimo |
|                                      | Massimo                       |                                      | Medio (a)                     |                                      | Minimo                        |                                      | Massimo                       |                                      | Medio (a)                     |                                      | Minimo                        |                                      |                 |           |        |
|                                      | Risultamenti delle quotazioni | Ragione percentuale delle quotazioni | Risultamenti delle quotazioni | Ragione percentuale delle quotazioni | Risultamenti delle quotazioni | Ragione percentuale delle quotazioni | Risultamenti delle quotazioni | Ragione percentuale delle quotazioni | Risultamenti delle quotazioni | Ragione percentuale delle quotazioni | Risultamenti delle quotazioni | Ragione percentuale delle quotazioni |                 |           |        |
| <i>Corsi annuali.</i>                |                               |                                      |                               |                                      |                               |                                      |                               |                                      |                               |                                      |                               |                                      |                 |           |        |
| 1922 . . . . .                       | 9.48                          | 430.91                               | 7.71                          | 350.45                               | 6.56                          | 298.18                               | 25.96                         | 501.16                               | 21.19                         | 409.01                               | 18.34                         | 354.05                               | 500.90          | 408.75    | 353.88 |
| 1923 . . . . .                       | 8.15                          | 370.45                               | 7.54                          | 342.73                               | 7.025                         | 319.32                               | 23.794                        | 459.34                               | 21.76                         | 420.01                               | 19.35                         | 373.55                               | 459.11          | 420.30    | 373.86 |
| 1924 . . . . .                       | 9.48                          | 430.91                               | 7.90                          | 359.09                               | 7.20                          | 327.27                               | 24.364                        | 470.35                               | 23.00                         | 444.00                               | 22.236                        | 429.27                               | 470.11          | 443.68    | 429.05 |
| 1925 . . . . .                       | 12.07                         | 548.64                               | 10.11                         | 459.55                               | 9.28                          | 421.82                               | 29.883                        | 576.89                               | 25.09                         | 484.36                               | 23.594                        | 455.48                               | 576.60          | 484.24    | 455.25 |
| 1926 . . . . .                       | 12.75                         | 579.55                               | 10.45                         | 475.00                               | 8.90                          | 404.55                               | 31.605                        | 610.14                               | 25.72                         | 496.53                               | 21.818                        | 421.20                               | 609.83          | 496.30    | 420.98 |
| <i>Corsi mensili nell'anno 1926.</i> |                               |                                      |                               |                                      |                               |                                      |                               |                                      |                               |                                      |                               |                                      |                 |           |        |
| Gennaio . . . . .                    | 10.35                         | 470.45                               | 10.28                         | 467.27                               | 10.25                         | 465.91                               | 24.816                        | 479.07                               | 24.77                         | 478.19                               | 24.711                        | 477.63                               | 478.83          | 477.97    | 477.39 |
| Febbraio . . . . .                   | 10.36                         | 470.91                               | 10.19                         | 463.19                               | 10.03                         | 455.91                               | 24.918                        | 481.04                               | 24.83                         | 479.34                               | 24.765                        | 478.09                               | 480.80          | 479.05    | 477.85 |
| Marzo . . . . .                      | 10.21                         | 464.09                               | 9.97                          | 453.18                               | 9.67                          | 439.55                               | 24.933                        | 481.33                               | 24.88                         | 480.31                               | 24.829                        | 479.32                               | 481.09          | 480.04    | 479.08 |
| Aprile . . . . .                     | 10.12                         | 460.00                               | 9.95                          | 452.27                               | 9.83                          | 446.82                               | 24.879                        | 480.29                               | 24.86                         | 479.12                               | 24.823                        | 479.21                               | 480.05          | 479.63    | 479.02 |
| Maggio . . . . .                     | 11.30                         | 513.64                               | 10.46                         | 475.45                               | 9.98                          | 453.64                               | 28.018                        | 540.89                               | 25.927                        | 500.52                               | 24.884                        | 480.39                               | 540.62          | 500.28    | 480.14 |
| Giugno . . . . .                     | 11.25                         | 511.36                               | 11.05                         | 502.27                               | 10.54                         | 479.09                               | 28.182                        | 544.05                               | 27.35                         | 527.99                               | 26.148                        | 504.79                               | 543.78          | 527.73    | 504.53 |
| Luglio . . . . .                     | 12.75                         | 579.55                               | 12.09                         | 549.55                               | 11.23                         | 510.45                               | 31.605                        | 610.14                               | 29.82                         | 575.68                               | 27.794                        | 536.56                               | 609.83          | 575.41    | 536.29 |
| Agosto . . . . .                     | 12.575                        | 571.59                               | 12.37                         | 562.27                               | 12.07                         | 548.64                               | 30.88                         | 596.14                               | 30.54                         | 589.58                               | 29.869                        | 576.62                               | 595.84          | 589.20    | 576.33 |
| Settembre . . . . .                  | 11.71                         | 532.27                               | 11.11                         | 505.00                               | 10.64                         | 483.64                               | 28.614                        | 552.39                               | 27.37                         | 528.38                               | 26.180                        | 505.41                               | 552.12          | 528.08    | 505.15 |
| Ottobre . . . . .                    | 10.90                         | 495.46                               | 9.95                          | 452.27                               | 9.00                          | 409.09                               | 26.645                        | 514.38                               | 24.40                         | 471.04                               | 22.048                        | 425.64                               | 514.12          | 470.87    | 425.42 |
| Novembre . . . . .                   | 10.00                         | 454.55                               | 9.74                          | 442.73                               | 9.52                          | 432.73                               | 24.577                        | 474.46                               | 23.87                         | 460.81                               | 23.350                        | 450.77                               | 474.22          | 460.55    | 450.55 |
| Dicembre . . . . .                   | 9.62                          | 437.27                               | 9.27                          | 421.36                               | 8.90                          | 404.55                               | 23.497                        | 453.61                               | 22.52                         | 434.75                               | 21.818                        | 421.20                               | 453.38          | 434.49    | 420.98 |

(a) I corsi medi sono stati calcolati sulle quotazioni giornaliere.

Monetazione e credito



## F. — STANZE DI COMPENSAZIONE.

| Anni<br>—<br>Mesi<br>—<br>Stanze | Ammontare delle operazioni                           |                  |   |                    |   |
|----------------------------------|--|------------------|---|--------------------|---|
|                                  | Partite<br>da liquidare<br>di debito<br>e di credito | Somme compensate |   | Differenze saldate |   |
|                                  |  | in complesso     | per 100<br>dell'ammontare<br>delle partite<br>liquidate | in complesso       | per 100<br>dell'ammontare<br>delle partite<br>liquidate |
|                                  |  |                  |   |                    |   |
| 1922 . . . . .                   | 601 841.7  | 589 792.9        | 98.0  | 12 048.8           | 2.0   |
| 1923 . . . . .                   | 845 095.7  | 829 816.9        | 98.2  | 15 278.8           | 1.8   |
| 1924 . . . . .                   | 938 958.6  | 914 172.1        | 97.4  | 24 786.5           | 2.6   |
| 1925 . . . . .                   | 1 194 132.4  | 1 156 202.3      | 96.8  | 37 930.1           | 3.2   |
| 1926 . . . . .                   | 1 297 535.0  | 1 252 395.0      | 96.5  | 45 140.0           | 3.5   |

Ammontare delle operazioni per mesi e per singole Stanze nell'anno 1926.

## Ammontare per mesi.

|                     |         |         |      |       |     |
|---------------------|---------|---------|------|-------|-----|
| Gennaio . . . . .   | 102 650 | 99 530  | 97.0 | 3 120 | 3.0 |
| Febbraio . . . . .  | 104 198 | 99 071  | 95.1 | 5 127 | 4.9 |
| Marzo . . . . .     | 125 035 | 119 696 | 95.7 | 5 339 | 4.3 |
| Aprile . . . . .    | 117 303 | 112 567 | 96.0 | 4 736 | 4.0 |
| Maggio . . . . .    | 179 900 | 172 829 | 96.1 | 7 071 | 3.9 |
| Giugno . . . . .    | 95 495  | 92 337  | 96.7 | 3 158 | 3.3 |
| Luglio . . . . .    | 106 091 | 101 811 | 96.0 | 4 280 | 4.0 |
| Agosto . . . . .    | 105 728 | 102 332 | 96.8 | 3 396 | 3.2 |
| Settembre . . . . . | 110 265 | 107 990 | 97.9 | 2 275 | 2.1 |
| Ottobre . . . . .   | 97 622  | 95 583  | 97.9 | 2 039 | 2.1 |
| Novembre . . . . .  | 75 531  | 73 788  | 97.7 | 1 743 | 2.3 |
| Dicembre . . . . .  | 77 717  | 74 861  | 96.3 | 2 856 | 3.7 |

## Ammontare per singole Stanze.

## Liquidazioni giornaliere.

|                   |         |         |      |        |      |
|-------------------|---------|---------|------|--------|------|
| Bologna . . . . . | 24 217  | 23 812  | 98.3 | 405    | 1.7  |
| Firenze . . . . . | 19 544  | 18 484  | 94.6 | 1 060  | 5.4  |
| Genova . . . . .  | 226 024 | 224 473 | 99.3 | 1 551  | 0.7  |
| Milano . . . . .  | 711 038 | 677 903 | 95.3 | 33 135 | 4.7  |
| Napoli . . . . .  | 8 170   | 6 712   | 82.2 | 1 458  | 17.8 |
| Roma . . . . .    | 101 283 | 99 251  | 98.0 | 2 032  | 2.0  |
| Torino . . . . .  | 22 387  | 20 146  | 90.0 | 2 241  | 10.0 |
| Trieste . . . . . | 18 855  | 18 134  | 96.2 | 721    | 3.8  |
| Venezia . . . . . | 62 932  | 61 959  | 98.5 | 973    | 1.5  |
| Padova . . . . .  | 2 021   | 1 966   | 97.3 | 55     | 2.7  |

## Liquidazione mensile di borsa.

|                   |        |        |       |     |      |
|-------------------|--------|--------|-------|-----|------|
| Bologna . . . . . | 396    | 386    | 97.5  | 10  | 2.5  |
| Firenze . . . . . | 1 907  | 1 867  | 97.9  | 40  | 2.1  |
| Genova . . . . .  | 12 220 | 12 176 | 99.6  | 44  | 0.4  |
| Milano . . . . .  | 37 214 | 37 208 | 100.0 | 6   |      |
| Napoli . . . . .  | 8 890  | 8 580  | 96.5  | 310 | 3.5  |
| Roma . . . . .    | 19 524 | 19 366 | 99.2  | 158 | 0.8  |
| Torino . . . . .  | 19 670 | 18 760 | 95.4  | 910 | 4.6  |
| Trieste . . . . . | 1 126  | 1 107  | 98.3  | 19  | 1.7  |
| Venezia . . . . . | 26     | 16     | 61.5  | 10  | 38.5 |
| Padova . . . . .  | 91     | 89     | 97.8  | 2   | 2.2  |

## In complesso.

|                   |         |         |      |        |      |
|-------------------|---------|---------|------|--------|------|
| Bologna . . . . . | 24 613  | 24 198  | 98.3 | 415    | 1.7  |
| Firenze . . . . . | 21 451  | 20 351  | 94.9 | 1 100  | 5.1  |
| Genova . . . . .  | 238 244 | 236 649 | 99.3 | 1 595  | 0.7  |
| Milano . . . . .  | 748 252 | 715 111 | 95.6 | 33 141 | 4.4  |
| Napoli . . . . .  | 17 060  | 15 292  | 89.6 | 1 768  | 10.4 |
| Roma . . . . .    | 120 807 | 118 617 | 98.2 | 2 190  | 1.8  |
| Torino . . . . .  | 42 057  | 38 906  | 92.5 | 3 151  | 7.5  |
| Trieste . . . . . | 19 981  | 19 241  | 96.3 | 740    | 3.7  |
| Venezia . . . . . | 62 958  | 61 975  | 98.4 | 983    | 1.6  |
| Padova . . . . .  | 2 112   | 2 055   | 97.3 | 57     | 2.7  |

G. — ISTITUTO DI EMISSIONE.

Ammontare delle principali partite attive e passive della Banca d'Italia.

Situazione alla fine di ciascun mese dell'anno 1926.

| Principali partite  | Gennaio  | Febbraio         | Marzo            | Aprile           | Maggio           | Giugno           | Luglio           | Agosto           | Settembre        | Ottobre          | Novembre         | Dicembre         |                  |
|---|--|------------------|------------------|------------------|------------------|------------------|------------------|------------------|------------------|------------------|------------------|------------------|------------------|
| Migliaia di lire.   |  |                  |                  |                  |                  |                  |                  |                  |                  |                  |                  |                  |                  |
| <b>Parte attiva.</b>  |  |                  |                  |                  |                  |                  |                  |                  |                  |                  |                  |                  |                  |
| Cassa   | Valute metalliche utili come riserva (a) . . . . . | 977 422          | 892 345          | 892 642          | 892 757          | 978 909          | 979 339          | 1 241 141        | 1 239 888        | 1 241 400        | 1 243 887        | 1 245 421        | 1 248 931        |
|   | Altre valute . . . . .                             | 620 747          | 713 306          | 684 104          | 616 061          | 549 290          | 298 276          | 254 951          | 267 451          | 254 783          | 234 785          | 246 965          | 267 731          |
|   | <b>Totale . . . . .</b>                            | <b>1 598 169</b> | <b>1 605 651</b> | <b>1 576 836</b> | <b>1 508 818</b> | <b>1 528 199</b> | <b>1 277 615</b> | <b>1 496 092</b> | <b>1 507 339</b> | <b>1 496 183</b> | <b>1 478 672</b> | <b>1 492 386</b> | <b>1 516 712</b> |
| Portafoglio su piazze italiane . . .                              | 5 088 510  | 4 837 935        | 4 978 581        | 5 175 613        | 5 451 485        | 5 972 595        | 6 160 444        | 5 917 485        | 5 615 754        | 5 208 510        | 5 200 859        | 5 356 170        |                  |
| Id. sull'estero . . . . .   | 12 011   | 16 925           | 19 644           | 22 227           | 22 222           | 18 713           | 32 207           | 32 047           | 39 699           | 49 214           | 49 015           | 59 830           |                  |
| Anticipazioni . . . . .   | 2 668 180  | 3 510 133        | 3 278 726        | 3 218 293        | 3 023 101        | 3 089 666        | 2 856 921        | 2 779 111        | 3 164 252        | 2 905 024        | 2 414 690        | 2 683 618        |                  |
| Id. straord. per conto dello Stato                                | 135 571  | 134 941          | 134 841          | ..               | ..               | ..               | ..               | ..               | ..               | ..               | ..               | ..               |                  |
| Id. ordinarie al Tesoro . . . . .                                 | 360 000  | 360 000          | 360 000          | 360 000          | 360 000          | 360 000          | 360 000          | 360 000          | 360 000          | 360 000          | 360 000          | 360 000          |                  |
| Id. straordinarie al Tesoro . . . .                               | 4 453 986  | 3 453 986        | 4 453 986        | 4 453 986        | 4 453 986        | 4 453 986        | 5 790 000        | 5 790 000        | 3 290 000        | 3 290 000        | 3 290 000        | 3 290 000        |                  |
| Tesoro dello Stato per conto somministrazione biglietti . . . . . | 428 368  | 428 368          | 428 368          | 428 368          | 428 368          | 426 079          | 579 412          | 579 412          | 579 412          | 579 412          | 579 412          | 579 412          |                  |
| Titoli . . . . .  | 364 907  | 364 020          | 362 930          | 362 993          | 366 843          | 357 715          | 357 144          | 352 190          | 352 346          | 346 910          | 422 458          | 392 944          |                  |
| Conti correnti attivi . . . . .                                   | 968 657  | 1 029 500        | 918 537          | 1 038 951        | 831 921          | 990 957          | 940 466          | 993 672          | 1 465 118        | 1 405 500        | 1 367 175        | 1 406 061        |                  |
| <b>Parte passiva.</b>   |  |                  |                  |                  |                  |                  |                  |                  |                  |                  |                  |                  |                  |
| Capitale o patrimonio . . . . .                                   | 240 000  | 240 000          | 240 000          | 240 000          | 240 000          | 240 000          | 240 000          | 240 000          | 240 000          | 240 000          | 240 000          | 240 000          |                  |
| Massa di rispetto . . . . .                                       | 48 000   | 48 000           | 48 000           | 48 000           | 48 000           | 48 000           | 48 000           | 48 000           | 48 000           | 48 000           | 48 000           | 48 000           |                  |
| Riserva straordinaria . . . . .                                   | 12 025   | 12 025           | 12 025           | 12 025           | 12 025           | 12 025           | 12 025           | 12 025           | 12 025           | 12 025           | 12 025           | 12 025           |                  |
| Biglietti in circolazione (b) . . . .                             | 14 623 761   | 14 217 882       | 14 424 163       | 14 120 825       | 13 842 545       | 14 098 586       | 18 327 693       | 18 001 544       | 18 332 062       | 18 165 499       | 18 206 570       | 18 341 115       |                  |
| Debiti a vista . . . . .  | 752 332  | 770 774          | 818 245          | 790 794          | 824 472          | 926 109          | 842 620          | 803 704          | 1 061 290        | 862 894          | 812 567          | 801 235          |                  |
| Depositi in conto corrente fruttiferi                             | 656 749  | 625 598          | 606 616          | 621 742          | 734 082          | 701 584          | 1 467 984        | 1 287 449        | 1 341 651        | 1 816 388        | 2 032 401        | 1 431 197        |                  |
| Conti correnti passivi . . . . .                                  | 123 259  | 122 236          | 115 459          | 124 175          | 110 904          | 129 851          | 115 094          | 109 339          | 132 687          | 108 850          | 93 824           | 90 080           |                  |

Monetazione e credito

(a) Se ne veda la specificazione fra oro, scudi e argento divisionale nel prospetto della pag. 286.

(b) Circa la circolazione bancaria vedansi le particolareggiate notizie esposte a pag. 286

(c) A termini del R. Decreto-legge 6 maggio 1926, n. 812, a partire dal 1° luglio 1926, l'emissione dei biglietti bancari è affidata alla sola Banca d'Italia.

## H. — SITUAZIONE DEI CONTI DELLE CASSE DI RISPARMIO ORDINARIE.

(Situazione a fine d'anno, in migliaia di lire).

|  | 1923              | 1924              | 1925              | 1926              |
|--|-------------------|-------------------|-------------------|-------------------|
| <b>Attivo.</b>   |                   |                   |                   |                   |
| Cassa . . . . .  | 182 449           | 171 630           | 197 062           | 192 266           |
| Titoli . . . . .   | 5 764 831         | 6 087 492         | 5 433 738         | 4 798 008         |
| Riparti . . . . .  | 246 635           | 489 344           | 391 062           | 414 604           |
| Depositi presso altri Istituti . . . . .                               | 163 076           | 218 078           | 154 679           | 257 072           |
| Crediti verso i corrispondenti . . . . .                               | 233 935           | 444 512           | 436 219           | 465 245           |
| Anticipazioni e conti correnti . . . . .                               | 330 520           | 271 038           | 355 219           | 384 644           |
| Portafoglio . . . . .  | 2 107 534         | 2 496 881         | 2 818 260         | 3 076 192         |
| Crediti ipotecari . . . . .  | 1 100 300         | 1 385 663         | 1 745 008         | 1 945 408         |
| Crediti chirografari . . . . .   | 1 666 960         | 2 109 475         | 2 607 349         | 2 853 990         |
| Operazioni a speciali condizioni ammesse dallo statuto                 | 228 413           | 368 878           | 331 483           | 325 119           |
| Sofferenze . . . . .   | 39 868            | 49 257            | 57 643            | 126 886           |
| Interessi da esigere, tasse e spese legali . . . . .                   | 72 057            | 85 684            | 92 470            | 91 285            |
| Beni mobili . . . . .  | 9 987             | 14 073            | 14 608            | 19 009            |
| Beni immobili . . . . .  | 89 769            | 102 054           | 139 483           | 172 833           |
| Attività inerenti ai fondi rustici . . . . .                           | 3 729             | 13 590            | 6 216             | 5 185             |
| Partite varie . . . . .  | 186 182           | 295 900           | 343 679           | 414 999           |
| Crediti diversi . . . . .  | 280 109           | 355 882           | 433 061           | 534 747           |
| Cambiali riscontate presso terzi . . . . .                             | 42 882            | 66 636            | 87 524            | 107 829           |
| <i>Totale dell'Attivo</i> . . . . .                                    | <i>12 729 236</i> | <i>15 026 067</i> | <i>15 644 753</i> | <i>16 180 321</i> |
| Spese, perdite e sopravvenienze passive . . . . .                      | 551 847           | 626 759           | 785 183           | 777 904           |
| <b>TOTALE GENERALE</b> . . . . .                                       | <b>13 281 083</b> | <b>15 652 826</b> | <b>16 429 936</b> | <b>16 958 225</b> |
| <b>Passivo.</b>  |                   |                   |                   |                   |
| Depositi a risparmio e su buoni fruttiferi . . . . .                   | 9 945 384         | 11 512 758        | 11 816 104        | 11 801 722        |
| Depositi in conto corrente . . . . .                                   | 707 200           | 900 659           | 974 911           | 1 199 044         |
| Debiti con i corrispondenti . . . . .                                  | 362 068           | 521 379           | 473 143           | 584 966           |
| Conti correnti passivi . . . . .                                       | 119 507           | 107 557           | 82 969            | 107 101           |
| Anticipazioni passive, su titoli di proprietà degli Istituti . . . . . | 100 400           | 89 644            | 260 752           | 264 092           |
| Riparti passivi . . . . .  | 34 916            | 36 870            | 41 230            | 52 718            |
| Altre sovvenzioni passive . . . . .                                    | 86 761            | 105 995           | 66 807            | 51 688            |
| Possessori di cambiali riscontate . . . . .                            | 42 975            | 66 636            | 87 524            | 107 829           |
| Passività inerenti a beni immobili . . . . .                           | 5 419             | 13 610            | 1 300             | 2 559             |
| Partite varie . . . . .  | 256 427           | 402 656           | 391 982           | 370 541           |
| Debiti diversi . . . . .   | 154 106           | 182 784           | 349 602           | 406 707           |
| Sconti ed interessi attivi attribuiti all'esercizio venturo            | 138 521           | 145 038           | 113 988           | 101 212           |
| <i>Totale del Passivo</i> . . . . .                                    | <i>11 953 684</i> | <i>14 085 586</i> | <i>14 660 312</i> | <i>15 050 179</i> |
| Patrimonio netto . . . . .   | 667 708           | 814 951           | 883 196           | 969 102           |
| Rendite e sopravvenienze attive . . . . .                              | 659 691           | 752 289           | 886 428           | 938 944           |
| <b>TOTALE GENERALE</b> . . . . .                                       | <b>13 281 083</b> | <b>15 652 826</b> | <b>16 429 936</b> | <b>16 958 225</b> |

## I. — SITUAZIONE DEI CONTI DEI MONTI DI PIETÀ (a).

(Situazione a fine d'anno, in migliaia di lire).

|   | 1922           | 1923             | 1924             | 1925             |
|---|----------------|------------------|------------------|------------------|
| <b>Attivo.</b>  |                |                  |                  |                  |
| Cassa . . . . .   | 18 775         | 18 279           | 24 582           | 24 313           |
| Depositi in numerario presso altri Istituti . . . . .                               | 17 304         | 8 414            | 11 147           | 3 631            |
| Buoni del Tesoro . . . . .  | 188 169        | 152 924          | 80 736           | 56 923           |
| Titoli . . . . .  | 229 554        | 242 718          | 298 321          | 301 433          |
| Titoli presi a riporto . . . . .  | 31 601         | 63 998           | 173 566          | 153 383          |
| Prestiti su pegno di  |                |                  |                  |                  |
| oggetti preziosi . . . . .  | 85 556         | 102 165          | 112 813          | 134 711          |
| oggetti non preziosi e merci . . . . .  | 28 195         | 34 755           | 35 150           | 50 721           |
| titoli . . . . .  | 43 403         | 51 715           | 55 382           | 70 484           |
| Conti correnti attivi . . . . .   | 53 602         | 107 598          | 118 281          | 86 962           |
| Mutui ipotecari . . . . .   | 10 458         | 14 023           | 15 043           | 27 477           |
| Mutui chirografari . . . . .  | 65 272         | 96 342           | 91 788           | 93 224           |
| Portafoglio . . . . .   | 83 266         | 78 870           | 76 272           | 90 692           |
| Crediti verso Corpi morali per servizio cassa . . . . .                             | 8 000          | 6 013            | 14 254           | 18 206           |
| Censi, canoni, livelli e legati perpetui . . . . .                                  | 893            | 973              | 1 344            | 1 361            |
| Beni mobili e oggetti d'arte . . . . .  | 2 506          | 2 852            | 3 138            | 3 351            |
| Beni immobili   |                |                  |                  |                  |
| urbani . . . . .  | 19 816         | 22 204           | 24 051           | 24 984           |
| rustici e attività inerenti . . . . .   | 11 209         | 10 690           | 12 011           | 16 849           |
| Interessi ed altre rendite da esigere . . . . .                                     | 3 427          | 3 827            | 3 338            | 4 013            |
| Crediti diversi . . . . .   | 23 967         | 26 587           | 152 800          | 232 239          |
| <i>Totale dell'Attivo</i> . . . . .   | 924 973        | 1 044 947        | 1 303 967        | 1 394 957        |
| Spese, perdite e sopravvenienze passive . . . . .                                   | 53 814         | 59 814           | 75 824           | 90 384           |
| <b>TOTALE GENERALE</b> . . . . .  | <b>878 787</b> | <b>1 104 761</b> | <b>1 379 791</b> | <b>1 485 341</b> |
| <b>Passivo.</b>   |                |                  |                  |                  |
| Depositi a risparmio . . . . .  | 519 476        | 586 266          | 656 080          | 656 549          |
| Depositi in conto corrente . . . . .  | 132 026        | 128 383          | 159 694          | 167 466          |
| Conti correnti passivi . . . . .  | 57 935         | 84 918           | 100 517          | 153 841          |
| Debito per servizio cassa ad altri Corpi morali . . . . .                           | 20 517         | 34 352           | 14 931           | 21 387           |
| Sopravanzi vendita pegni . . . . .  | 3 135          | 3 266            | 3 441            | 3 524            |
| Mutui passivi   |                |                  |                  |                  |
| ipotecari . . . . .   | 41 995         | 47 226           | 60 809           | 43 326           |
| chirografari . . . . .  | 3 695          | 3 617            | 3 544            | 4 148            |
| Pensioni vitalizie . . . . .  | 1 335          | 1 525            | 1 860            | 2 093            |
| Censi, canoni, livelli e legati perpetui . . . . .                                  | 1 304          | 1 260            | 1 400            | 1 413            |
| Debiti diversi . . . . .  | 39 262         | 39 727           | 166 668          | 196 263          |
| Fondo per opere di beneficenza . . . . .  | 1 445          | 1 266            | 2 495            | 2 824            |
| Fondo pensione per gli impiegati . . . . .  | 9 839          | 10 992           | 12 934           | 13 269           |
| Fondi speciali per oscillazioni valore titoli, perdite eventuali ed altro . . . . . | 4 037          | 9 023            | 18 753           | 14 746           |
| <i>Totale del Passivo</i> . . . . .   | 836 001        | 951 821          | 1 203 126        | 1 285 849        |
| Patrimonio netto . . . . .  | 79 480         | 84 206           | 89 329           | 95 340           |
| Rendite e sopravvenienze attive . . . . .   | 63 306         | 68 734           | 87 336           | 104 152          |
| <b>TOTALE GENERALE</b> . . . . .  | <b>878 787</b> | <b>1 104 761</b> | <b>1 379 791</b> | <b>1 485 341</b> |

(a) In questo prospetto sono considerati i Monti di Pietà che al 31 dicembre 1917 avevano un patrimonio di almeno 100 000 lire. Per quanto riguarda il movimento dei pegni nei Monti di Pietà, vedasi il Capitolo *Beneficenza* a pag. 58.

## L. — ISTITUTI DI CREDITO AGRARIO.

## Cassa di risparmio del Banco di Napoli.

| Anni               | Prestiti agrari di esercizio  |                         |                      |                             |                         |                  |
|--------------------|---|-------------------------|----------------------|-----------------------------|-------------------------|------------------|
|                    | con i fondi propri della Cassa di risparmio e con i capitali delle Casse Provinciali di credito agrario |                         |                      | con i fondi dello Stato (a) |                         |                  |
|                    | Enti intermediari   | Numero delle operazioni | Ammontare — Lire (b) | Enti intermediari           | Numero delle operazioni | Ammontare — Lire |
| 1922 . . . . .     | 167   | 12 586                  | 22 259 966           | 47                          | 6 459                   | 24 133 845       |
| 1923 . . . . .     | 166   | 15 157                  | 29 181 160           | ..                          | ..                      | ..               |
| 1924 . . . . .     | 169   | 17 229                  | 31 619 793           | ..                          | ..                      | ..               |
| 1925 . . . . .     | 152   | 14 210                  | 27 523 695           | ..                          | ..                      | ..               |
| 1926 (c) . . . . . | 102   | 9 453                   | 20 931 022           | ..                          | ..                      | ..               |

## Sezione di Credito agrario del Banco di Sicilia.

| Anni           | Enti intermediari | Prestiti agrari         |                  |                         |                  | Prestiti di credito fondiario-agrario |                  |
|----------------|-------------------|-------------------------|------------------|-------------------------|------------------|---------------------------------------|------------------|
|                |                   | di esercizio            |                  | per miglioramenti       |                  | Numero delle operazioni               | Ammontare — Lire |
|                |                   | Numero delle operazioni | Ammontare — Lire | Numero delle operazioni | Ammontare — Lire |                                       |                  |
| 1922 . . . . . | 283               | 31 402                  | 47 895 214       | 3                       | 29 000           | 2                                     | 1 700 000        |
| 1923 . . . . . | 288               | 35 885                  | 57 897 169       | 50                      | 996 500          | 17                                    | 7 463 304        |
| 1924 . . . . . | 305               | 34 737                  | 60 871 060       | 36                      | 727 500          | 15                                    | 1 147 626        |
| 1925 . . . . . | 327               | 39 648                  | 87 414 559       | 46                      | 1 087 200        | 31                                    | 5 415 000        |
| 1926 . . . . . | 250               | 45 566                  | 134 386 176      | 56                      | 2 141 640        | 22                                    | 9 020 550        |

## Sezione di Credito agrario dell'Istituto Federale di Credito per il risorgimento delle Venezia.

| Anni           | Enti intermediari | Prestiti agrari         |                  |                         |                  | Prestiti di credito fondiario-agrario |                  |
|----------------|-------------------|-------------------------|------------------|-------------------------|------------------|---------------------------------------|------------------|
|                |                   | di esercizio            |                  | per miglioramenti       |                  | Numero delle operazioni               | Ammontare — Lire |
|                |                   | Numero delle operazioni | Ammontare — Lire | Numero delle operazioni | Ammontare — Lire |                                       |                  |
| 1922 . . . . . | 98                | 304                     | 4 641 388        | 47                      | 1 514 300        | ..                                    | ..               |
| 1923 . . . . . | 98                | 3 708                   | 74 308 542       | 323                     | 9 969 699        | 69                                    | 7 451 171        |
| 1924 . . . . . | 107               | 3 740                   | 61 134 747       | 420                     | 13 174 815       | 90                                    | 6 999 900        |
| 1925 . . . . . | 109               | 25 527                  | 130 715 595      | 615                     | 19 118 010       | 61                                    | 4 162 060        |
| 1926 . . . . . | 107               | 2 491                   | 105 842 650      | 459                     | 15 137 395       | 169                                   | 10 778 768       |

(a) Con R. D. 21 agosto 1922, n. 1210 cessarono di aver vigore le disposizioni relative alle operazioni di credito agrario straordinario coi fondi dello Stato.

(b) Oltre le cambiali rinnovate o minorate in continuazione di prestiti.

(c) Durante l'anno 1925 la Cassa interprovinciale di credito agrario di Bari e Taranto e la Cassa provinciale di Credito agrario di Caserta iniziarono gestione autonoma. Dall'inizio al 31 dicembre 1925, dalle due Casse, furono compiute complessivamente 1259 operazioni per l'ammontare di lire 8 719 609.

Segue — Istituti di Credito agrario.

| Anni           | Istituto di Credito agrario per la Liguria |                         |                  |                         |                  | Istituto di Credito agrario per l'Italia Centrale |                  |
|----------------|--|-------------------------|------------------|-------------------------|------------------|---|------------------|
|                | Enti intermediari                          | Prestiti agrari         |                  |                         |                  | Prestiti agrari di esercizio                      |                  |
|                |  | di esercizio            |                  | per miglioramenti       |                  | Numero delle operazioni                           | Ammontare — Lire |
|                |  | Numero delle operazioni | Ammontare — Lire | Numero delle operazioni | Ammontare — Lire |   |                  |
| 1922 . . . . . | 36   | 806                     | 1 593 162        | 108                     | 409 370          | 3 901   | 20 198 128       |
| 1923 . . . . . | 30   | 490                     | 841 325          | 128                     | 518 400          | 2 988   | 17 617 173       |
| 1924 . . . . . | 28   | 732                     | 1 620 770        | 183                     | 810 700          | 2 749   | 22 056 135       |
| 1925 . . . . . | 22   | 829                     | 1 936 135        | 168                     | 773 500          | 4 881   | 30 226 702       |
| 1926 . . . . . | 22   | 954                     | 2 852 319        | 245                     | 1 393 600        | 3 658   | 39 218 084       |

| Anni           | Cassa provinciale di Credito agrario per la Basilicata |                         |                  |                         |                  |                                       |                  |
|----------------|--|-------------------------|------------------|-------------------------|------------------|---------------------------------------|------------------|
|                | Enti intermediari                                      | Prestiti agrari         |                  |                         |                  | Prestito di Credito fondiario-agrario |                  |
|                |  | di esercizio            |                  | per miglioramenti       |                  | Numero delle operazioni               | Ammontare — Lire |
|                |  | Numero delle operazioni | Ammontare — Lire | Numero delle operazioni | Ammontare — Lire |                                       |                  |
| 1922 . . . . . | 20   | 4 153                   | 24 162 081       | 56                      | 393 400          | 152                                   | 2 824 513        |
| 1923 . . . . . | 19   | 5 077                   | 24 051 292       | 81                      | 576 600          | 176                                   | 3 271 722        |
| 1924 . . . . . | 13   | 5 466                   | 24 529 066       | 116                     | 1 141 222        | 204                                   | 5 123 222        |
| 1925 . . . . . | 14   | 6 525                   | 30 545 835       | 159                     | 1 272 800        | 253                                   | 5 217 395        |
| 1926 . . . . . | 22   | 8 597                   | 38 195 929       | 86                      | 676 000          | 59                                    | 1 192 200        |

| Anni           | Istituto Vittorio Emanuele III per il Credito agrario nelle Calabrie |                         |                  |                         |                  |                                       |                  |
|----------------|--|-------------------------|------------------|-------------------------|------------------|---------------------------------------|------------------|
|                | Enti intermediari  | Prestiti agrari         |                  |                         |                  | Prestito di Credito fondiario-agrario |                  |
|                |  | di esercizio            |                  | per miglioramenti       |                  | Numero delle operazioni               | Ammontare — Lire |
|                |  | Numero delle operazioni | Ammontare — Lire | Numero delle operazioni | Ammontare — Lire |                                       |                  |
| 1922 . . . . . | 1 329  | 2 552 712               | ..               | ..                      | ..               | ..                                    |                  |
| 1923 . . . . . | 1 286  | 3 445 790               | 23               | 285 700                 | 41               | 1 109 842                             |                  |
| 1924 . . . . . | 1 387  | 7 086 391               | 249              | 3 123 700               | 136              | 4 518 796                             |                  |
| 1925 . . . . . | 1 651  | 8 554 712               | 319              | 2 842 460               | 136              | 4 431 725                             |                  |
| 1926 . . . . . | 1 776  | 9 120 140               | 379              | 3 430 500               | 201              | 5 909 300                             |                  |

## Segue — Istituti di Credito agrario.

|             |       | <i>Cassa provinciale di Credito agrario di Sassari</i> |                  |                          |  |
|-------------|-------|--|------------------|--------------------------|--|
|             |       | <i>Prestiti agrari</i>                                 |                  |                          |  |
| <i>Anni</i> |       | <i>di esercizio</i>                                    |                  | <i>per miglioramenti</i> |  |
|             |       | <i>Numero delle operazioni</i>                         | <i>Ammontare</i> | <i>Ammontare</i>         |  |
|             |       |  | <i>— Lire</i>    | <i>— Lire</i>            |  |
| 1922        | ..... | 1 428  | 3 733 398        | 1 256 774                |  |
| 1923        | ..... | 2 279  | 4 778 690        | 1 340 186                |  |
| 1924        | ..... | 4 057  | 16 094 438       | 3 476 510                |  |
| 1925        | ..... | 1 754  | 18 090 964       | 2 527 295                |  |
| 1926        | ..... | 3 903  | 24 980 017       | 351 540                  |  |

|  |                          | <i>Prestiti agrari</i>         |                  |   |                  |           |
|--|--------------------------|--------------------------------|------------------|---|------------------|-----------|
| <i>Anni</i>  | <i>Enti intermediari</i> | <i>di esercizio</i>            |                  | <i>per miglioramenti e di credito fondiario-agrario</i> |                  |           |
|  |                          | <i>Numero delle operazioni</i> | <i>Ammontare</i> | <i>Numero delle operazioni</i>                          | <i>Ammontare</i> |           |
|  |                          |                                | <i>— Lire</i>    |   | <i>— Lire</i>    |           |
| <i>Cassa provinciale di Credito agrario di Cagliari</i>  |                          |                                |                  |   |                  |           |
| 1922   | .....                    | 346                            | 12 293           | 14 112 732  | 60               | 1 875 604 |
| 1923   | .....                    | 349                            | 12 039           | 12 657 050  | 171              | 2 192 740 |
| 1924   | .....                    | 348                            | 15 476           | 25 458 199  | 359              | 2 201 927 |
| 1925   | .....                    | 353                            | 16 010           | 29 133 821  | 101              | 1 918 975 |
| 1926   | .....                    | 350                            | 20 353           | 50 105 401  | 49               | 767 600   |
| <i>Cassa di Credito agrario di Bari-Taranto</i>  |                          |                                |                  |   |                  |           |
| 1926   | .....                    | 33                             | 4 275            | 14 331 874  | 67               | 1 967 325 |
| <i>Cassa provinciale di Credito agrario di Campobasso (a)</i>  |                          |                                |                  |   |                  |           |
| 1926   | .....                    | 19                             | 1 562            | 3 071 435   | ..               | 20 000    |
| <i>Cassa di Credito agrario di Caserta</i>   |                          |                                |                  |   |                  |           |
| 1926   | .....                    | 19                             | 3 263            | 4 977 086   | ..               | 336 000   |
| <i>Cassa provinciale di Credito agrario di Foggia</i>  |                          |                                |                  |   |                  |           |
| 1926   | .....                    | ..                             | 4 428            | 13 474 410  | 45               | 896 825   |
| <i>Cassa provinciale di Credito agrario di Lecce</i>   |                          |                                |                  |   |                  |           |
| 1926   | .....                    | 15                             | ..               | 4 884 463   | 34               | 387 000   |
| <i>Sezione autonoma di Credito fondiario dell'Istituto Nazionale di credito per la cooperazione.</i> |                          |                                |                  |   |                  |           |
| 1926   | .....                    | ..                             | 115              | 64 776 886  | 4                | 1 850 000 |

(a) I dati si riferiscono al periodo giugno-dicembre, avendo la Cassa iniziata la gestione col 1° giugno 1926.

M. — ISTITUTI DI CREDITO FONDIARIO.

Numero degli Istituti e ammontare delle principali partite attive e passive per il complesso di essi.

| Anni                             | Numero degli Istituti al 31 dicembre (a) | Guarentigie ipotecarie al 31 dicembre (b)<br>—<br>Lire | Valore delle cartelle fondiarie in circolazione al 31 dicembre (c)<br>—<br>Lire | Ammontare dei mutui ipotecari |                          |
|----------------------------------|--|--|---|-------------------------------|--------------------------|
|                                  |  |  |   | fatti durante l'anno          | esistenti al 31 dicembre |
|                                  |  |  |   | —<br>Lire                     | —<br>Lire                |
| <i>Istituti in esercizio.</i>    |  |  |   |                               |                          |
| 1922                             | 10                                       | 1 616 368 119.   | 757 019 400   | 115 946 214                   | 765 028 768              |
| 1923                             | 10                                       | 1 764 798 535  | 836 693 260   | 124 783 529                   | 846 818 890              |
| 1924                             | 11                                       | 2 198 249 929  | 1 104 921 520   | 241 203 700                   | 1 144 472 383            |
| 1925                             | 11                                       | 2 530 212 758  | 1 329 817 520   | 305 137 400                   | 1 366 477 424            |
| 1926                             | 11                                       | 2 944 079 017  | 1 630 088 140   | 389 051 405                   | 1 689 408 834            |
| <i>Istituti in liquidazione.</i> |  |  |   |                               |                          |
| 1922                             | 4  | ..   | 101 686 000   | ..                            | 66 681 529               |
| 1923                             | 4  | ..   | 94 990 500  | ..                            | 61 285 383               |
| 1924                             | 4  | ..   | 87 085 500  | ..                            | 54 677 707               |
| 1925                             | 4  | ..   | 81 023 500  | ..                            | 50 689 602               |
| 1926                             | 4  | ..   | 73 757 500  | ..                            | 46 026 165               |

Ammontare delle principali partite attive e passive di ciascun Istituto.

Anno 1926.

| Istituti  | Guarentigie ipotecarie al 31 dicembre (b)<br>—<br>Lire | Valore delle cartelle fondiarie in circolazione al 31 dicembre (c)<br>—<br>Lire | Ammontare dei mutui ipotecari |                          |
|---|--|---|-------------------------------|--------------------------|
|   |  |   | fatti durante l'anno          | esistenti al 31 dicembre |
|   |  |   | —<br>Lire                     | —<br>Lire                |
| <i>Istituti in esercizio.</i>   |  |   |                               |                          |
| Credito fondiario della Cassa di risparmio di Bologna   | 236 500 188  | 208 896 000   | 42 190 000                    | 201 990 814              |
| Credito fondiario della Cassa di risparmio di Milano  | 691 070 250  | 348 328 000   | 158 710 000                   | 345 535 124              |
| Istituto di credito fondiario delle Venezie, in Verona  | ..   | 211 869 000   | 65 039 905                    | 208 896 143              |
| Credito fondiario sardo, in Roma.   | 22 637 000   | 11 019 500  | 4 615 500                     | 10 912 977               |
| Istituto italiano di credito fondiario, in Roma.  | 902 419 100  | 379 828 500   | 43 277 500                    | 390 002 025              |
| Credito fondiario del Monte dei Paschi, in Siena  | 314 578 674  | 112 599 000   | 24 602 000                    | 111 595 782              |
| Credito fondiario dell'Istituto delle Opere Pie di San Paolo, in Torino.                              | 422 495 112  | 165 913 000   | 36 211 000                    | 164 972 037              |
| Istituto di credito fondiario di Gorizia  | 27 091 660   | 12 710 760  | 1 289 500                     | 14 946 410               |
| Istituto di credito fondiario dell'Istria   | 33 710 924   | 33 043 080  | 142 500                       | 32 578 160               |
| Istituto di credito fondiario e comunale della Venezia Tridentina                                     | 36 896 532   | 23 713 800  | 1 398 500                     | 31 253 798               |
| Sezione autonoma di credito fondiario dell'Istituto Nazionale di credito per la Cooperazione in Roma. | 206 679 527  | 127 167 500   | 11 575 000                    | 156 725 564              |
| <i>Istituti in liquidazione.</i>  |  |   |                               |                          |
| Credito fondiario della già Banca Nazionale   | ..   | 26 543 500  | ..                            | 25 607 855               |
| Credito fondiario del Banco di Napoli   | ..   | 40 145 000  | ..                            | 12 996 186               |
| Credito fondiario del Banco di Sicilia  | ..   | 7 069 000   | ..                            | 6 937 607                |
| Credito fondiario del Banco di Santo Spirito, in Roma   | ..   | (d)   | ..                            | 484 517                  |

(a) Non compreso il Credito fondiario latino con sede in Roma, che al 31 dicembre 1926 non aveva ancora iniziate le operazioni.

(b) Per gli anni 1922 a 1925 mancano i dati relativi all'Istituto di Credito fondiario di Gorizia ed all'Istituto di Credito fondiario dell'Istria e per l'anno 1926 quelli relativi all'Istituto di Credito fondiario delle Venezie in Verona.

(c) Non comprese le cartelle estratte ancora da pagarsi al 31 dicembre di ciascun anno.

(d) Le cartelle fondiarie furono tutte sorteggiate; l'ultima estrazione ebbe luogo il 1° agosto 1924.



## N. — MOVIMENTO DELLE SOCIETÀ ORDINARIE PER AZIONI (a).

Ammontare in migliaia di lire.

| Anni<br>—<br>Mesi                                 | Società esistenti<br>al principio dell'anno<br>o del mese |            | Nuove società<br>costituite<br>nel corso dell'anno<br>o del mese |           | Società<br>che aumentarono<br>il capitale |                         | Società<br>disciolte |           | Società<br>che diminuirono<br>il capitale |                             | Aumenti avvenuti<br>durante l'anno<br>o nel mese |              | Numero<br>delle Società<br>e capitale alla fine<br>dell'anno o del mese |            |
|---|---|------------|--|-----------|---|-------------------------|----------------------|-----------|---|-----------------------------|--|--------------|---|------------|
|   | Numero  | Capitale   | Numero   | Capitale  | Numero                                    | Aumento<br>del capitale | Numero               | Capitale  | Numero                                    | Diminuzione<br>del capitale | Nel<br>numero<br>delle<br>Società                | Nel capitale | Numero  | Capitale   |
| <i>Movimento negli anni dal 1922 al 1926.</i>     |   |            |  |           |   |                         |                      |           |   |                             |  |              |   |            |
| 1922 . . . . .                                    | 6 075   | 20 248 804 | 1 072  | 1 222 118 | 818                                       | 2 188 721               | 413                  | 1 188 225 | 237                                       | 1 178 113                   | 659  | 1 044 501    | 6 734   | 21 293 305 |
| 1923 . . . . .                                    | 6 734   | 21 293 305 | 1 469  | 1 036 796 | 1 019                                     | 2 946 279               | 421                  | 591 185   | 278                                       | 1 263 890                   | 1 048  | 2 128 000    | 7 782   | 23 421 305 |
| 1924 . . . . .                                    | 7 782   | 23 421 305 | 1 648  | 943 340   | 1 175                                     | 5 109 078               | 168                  | 585 908   | 317                                       | 571 120                     | 1 180  | 4 895 390    | 8 962   | 28 316 695 |
| 1925 . . . . .                                    | 8 962   | 28 316 695 | 2 080  | 1 032 190 | 1 578                                     | 7 964 710               | 421                  | 440 670   | 269                                       | 493 527                     | 1 659  | 8 062 703    | 10 621  | 36 379 398 |
| 1926 . . . . .                                    | 10 621  | 36 379 398 | 1 962  | 1 172 098 | 1 451                                     | 4 508 596               | 564                  | 748 683   | 291                                       | 994 402                     | 1 398  | 3 937 609    | 12 019  | 40 317 007 |
| <i>Movimento nei singoli mesi dell'anno 1926.</i> |   |            |  |           |   |                         |                      |           |   |                             |  |              |   |            |
| Gennaio . . . . .                                 | 10 621  | 36 379 398 | 217  | 218 166   | 117                                       | 671 464                 | 54                   | 64 696    | 28  | 124 831                     | 163  | 700 103      | 10 784  | 37 079 501 |
| Febbraio . . . . .                                | 10 784  | 37 079 501 | 181  | 88 728    | 105                                       | 354 877                 | 41                   | 87 690    | 15  | 12 330                      | 140  | 343 585      | 10 924  | 37 423 086 |
| Marzo . . . . .                                   | 10 924  | 37 423 086 | 175  | 203 760   | 110                                       | 296 217                 | 35                   | 44 050    | 19  | 14 703                      | 140  | 441 224      | 11 064  | 37 864 310 |
| Aprile . . . . .                                  | 11 064  | 37 864 310 | 176  | 66 275    | 130                                       | 590 588                 | 59                   | 79 118    | 21  | 99 697                      | 117  | 478 048      | 11 181  | 38 342 358 |
| Maggio . . . . .                                  | 11 181  | 38 342 358 | 143  | 47 191    | 191                                       | 423 509                 | 70                   | 62 065    | 43  | 135 079                     | 73   | 273 556      | 11 254  | 38 615 914 |
| Giugno . . . . .                                  | 11 254  | 38 615 914 | 199  | 189 917   | 165                                       | 281 958                 | 62                   | 30 972    | 45  | 132 952                     | 137  | 307 951      | 11 301  | 38 923 865 |
| Luglio . . . . .                                  | 11 391  | 38 923 865 | 170  | 52 973    | 110                                       | 157 438                 | 52                   | 22 725    | 12  | 112 047                     | 118  | 75 639       | 11 509  | 38 999 504 |
| Agosto . . . . .                                  | 11 509  | 38 969 504 | 162  | 66 630    | 109                                       | 671 816                 | 49                   | 258 848   | 22  | 22 260                      | 113  | 457 388      | 11 622  | 39 456 892 |
| Settembre . . . . .                               | 11 622  | 39 456 892 | 162  | 89 561    | 87  | 128 879                 | 33                   | 11 477    | 21  | 27 157                      | 129  | 179 806      | 11 751  | 39 636 698 |
| Ottobre . . . . .                                 | 11 751  | 39 636 698 | 108  | 39 609    | 105                                       | 124 307                 | 24                   | 17 985    | 20  | 19 686                      | 84   | 126 245      | 11 835  | 39 762 943 |
| Novembre . . . . .                                | 11 835  | 39 762 943 | 131  | 59 725    | 100                                       | 451 755                 | 44                   | 43 576    | 21  | 268 458                     | 87   | 199 446      | 11 922  | 39 962 389 |
| Dicembre . . . . .                                | 11 922  | 39 962 389 | 138  | 40 513    | 89  | 355 788                 | 41                   | 25 481    | 24  | 25 202                      | 97   | 354 618      | 12 019  | 40 317 007 |

(a) Notizie fornite dalla Confederazione generale bancaria fascista.

## XIX.

## CASSA DEI DEPOSITI E PRESTITI

E

## GESTIONI ANNESSE (a)

## INDICE.

|  |             |         |
|--|-------------|---------|
| <i>A</i> — Fondi disponibili presso la Cassa Depositi e Prestiti dal 1876 in poi   | <i>Pag.</i> | 300     |
| <i>B</i> — Movimento dei depositi ordinari dal 1863 in poi . . . . .   | »           | 300     |
| <i>C</i> — Rinvestimento dei fondi disponibili dal 1876 in poi . . . . .   | »           | 301     |
| <i>D</i> — Fondi investiti in prestiti a Province, Comuni e Consorzi, dalla istituzione della Cassa Depositi e Prestiti, per eseguimento di opere di pubblica utilità e per estinzione di debiti contratti ad onerose condizioni . . . . . | »           | 301     |
| <i>E</i> — Prestiti concessi dal 1876 in poi a Province, Comuni e Consorzi per l'esecuzione di opere pubbliche . . . . .   | »           | 302     |
| <i>F</i> — Capitale mutuato dalla Cassa Depositi e Prestiti ai Comuni, dal 1876 a tutto il 1926 per riscatto di debiti, e vantaggi che ne derivarono ai Comuni stessi. . . . .   | »           | 302     |
| <i>G</i> — Valori costituenti la massa dei fondi della Cassa Depositi e Prestiti, impiegati in titoli di Stato o garantiti dallo Stato . . . . .   | »           | 303     |
| <i>H</i> — Stato attivo e passivo della Cassa Depositi e Prestiti . . . . .  | »           | 304-305 |
| <i>I</i> — Situazione generale di tutte le attività e passività dell'Amministrazione della Cassa Depositi e Prestiti e degli Istituti di previdenza. . . . .   | »           | 306     |

## FONTI.

*Relazione e rendiconti consuntivi presentati alla Commissione di vigilanza sull'Amministrazione della Cassa depositi e prestiti e degli Istituti di previdenza - Vol. I e II - Direzione generale della Cassa dei depositi e prestiti e Gestioni annesse. - Pubblicazione annuale dell'Amministrazione stessa.*

(a) Nel presente Capitolo non si sono inseriti i prospetti indicanti *la situazione e il movimento dei depositi nelle Casse di risparmio postali*, tali dati figurando nel Capitolo *Previdenza*.

### A. — FONDI DISPONIBILI PRESSO LA CASSA DEPOSITI E PRESTITI DAL 1876 IN POI.

| Anni                                  | Fondi disponibili (in migliaia di lire) |  |                        |                                |  |  |   |  |  |   |                 |  |        |                         |  |  |
|---------------------------------------|---|--|------------------------|--------------------------------|--|--|---|--|--|---|-----------------|--|--------|-------------------------|--|--|
|                                       | Capitale<br>dei prestiti<br>rimbor sati | Casse di risparmio postali<br>(leggi 1875 e 1882)                                    |                        |                                |  |  | Depositi<br>in numerario<br>in base<br>alla legge<br>17 maggio 1863,<br>n° 1270<br>—<br>Eccedenza<br>dei depositi<br>ricevuti su<br>quelli restituiti | Somme<br>prelevate<br>dal<br>Conto corrente<br>col Tesoro<br>di cui ai R. D.<br>22 sett. 1914<br>n. 1028,<br>23 nov. 1914<br>n. 1286 e<br>23 maggio 1915<br>n. 708 | Capitali versati                                   |   |                 | Eccedenza<br>delle<br>riscossioni<br>sui<br>pagamenti<br>per diversi<br>altri titoli | Totale |                         |  |  |
|                                       |   | Somme versate<br>dalla Posta<br>al netto<br>delle somministrazioni<br>fatte in conto |                        | Buoni<br>postali<br>fruttiferi | Interessi<br>netti<br>dei depositi<br>del<br>risparmio,<br>capitalizzati | Interessi<br>netti<br>dei buoni<br>postali<br>fruttiferi |   |  | dal<br>Monte-<br>pensioni<br>maestri<br>elementari | dalla<br>Cassa-<br>pensioni<br>medici<br>condotti | da<br>Enti vari |  |        | per impiego in prestiti |  |  |
|                                       |   | risparmi   | depositi<br>giudiziari |                                |  |  |   |  |  |   |                 |  |        |                         |  |  |
| Vigenza al 31 dicembre 1876 . . . . . | 42 988                                  | ..   | ..                     | ..                             | ..   | 68 904   | ..  | ..   | ..   | ..  | — 29 229        | 82 663   |        |                         |  |  |
| 1876-1921 . . . . .                   | 761 674                                 | 6 669 060  | 54 000                 | ..                             | 1 436 400  | 372 530  | 342 611   | 178 970  | 30 336   | 13 184  | 206 726         | 10 065 431   |        |                         |  |  |
| 1922 . . . . .                        | 53 833                                  | 330 000  | 7 000                  | ..                             | 225 191  | 28 990   | ..  | ..   | ..   | ..  | — 94 616        | 550 398  |        |                         |  |  |
| 1923 . . . . .                        | 65 033                                  | 84 000   | 13 000                 | ..                             | 233 382  | ..   | — 31 385  | ..   | ..   | ..  | — 272 224       | 85 331   |        |                         |  |  |
| 1924 . . . . .                        | 71 776                                  | 574 000  | ..                     | ..                             | 272 420  | ..   | — 20 177  | 17 964   | 3 050  | 17 185  | — 192 459       | 743 759  |        |                         |  |  |
| 1925 . . . . .                        | 77 858                                  | 269 000  | 10 000                 | 437 000                        | 288 660  | 4 277  | 1 208   | ..   | 13 799   | 42 125  | — 177 180       | 962 312  |        |                         |  |  |
| 1926 . . . . .                        | 94 472                                  | — 623 000  | 8 000                  | 372 000                        | 285 807  | 15 043   | 18 161  | ..   | ..   | ..  | 105 434         | 333 628  |        |                         |  |  |
| Totale . . . . .                      | 1 167 634                               | 7 303 000  | 82 000                 | 809 000                        | 2 741 860  | 19 320   | 438 231   | 329 412  | 196 934  | 47 185  | — 72 494        | 12 823 522   |        |                         |  |  |

### B. — MOVIMENTO DEI DEPOSITI ORDINARI DAL 1863 IN POI.

| Anni                                   | Depositi in numerario |                                    |            |                                    | Depositi in effetti pubblici |  |            |  |
|--|-----------------------|------------------------------------|------------|------------------------------------|------------------------------|--|------------|--|
|  | iscritti              |                                    | restituiti |                                    | iscritti                     |  | restituiti |  |
|  | Numero                | Ammontare<br>—<br>Migliaia di lire | Numero     | Ammontare<br>—<br>Migliaia di lire | Numero                       | Capitale nominale<br>—<br>Migliaia di lire | Numero     | Capitale nominale<br>—<br>Migliaia di lire |
| Vigenza al 30 settembre 1863 . . . . . | 33 304                | 48 080                             | ..         | ..                                 | 1 499                        | 43 598                                     | ..         | ..   |
| 1863 (1° ottobre)-1875 . . . . .       | 155 189               | 292 653                            | 104 139    | 271 829                            | 42 001                       | 1 391 290                                  | 29 796     | 299 591                                    |
| 1876-1921 . . . . .                    | 822 324               | 2 748 879                          | 632 441    | 2 376 349                          | 200 560                      | 6 649 300                                  | 160 565    | 5 950 946                                  |
| 1922 . . . . .                         | 15 806                | 104 533                            | 8 624      | 75 543                             | 7 940                        | 286 794                                    | 4 156      | 110 206                                    |
| 1923 . . . . .                         | 15 299                | 148 734                            | 10 877     | 180 119                            | 9 758                        | 450 272                                    | 4 552      | 211 413                                    |
| 1924 . . . . .                         | 17 263                | 103 111                            | 11 067     | 123 288                            | 10 781                       | 278 264                                    | 5 705      | 189 187                                    |
| 1925 . . . . .                         | 15 635                | 106 198                            | 12 038     | 104 990                            | 12 726                       | 346 444                                    | 6 743      | 184 479                                    |
| 1926 . . . . .                         | 17 985                | 122 808                            | 11 349     | 104 647                            | 13 249                       | 440 750                                    | 8 588      | 437 695                                    |
| Totale . . . . .                       | 1 092 805             | 3 674 996                          | 790 535    | 3 236 765                          | 298 514                      | 9 886 712                                  | 220 105    | 7 383 517                                  |

Depositi vigenti al 31 dicembre 1926 . . . . .

Dep. n. 302 270 — L. 433 231

Dep. n. 78 409 — Cap. nom. L. 2 503 195

C. — RINVESTIMENTO DEI FONDI DISPONIBILI DAL 1876 IN POI.

(Ammontare in migliaia di lire).

| A n n i  | Somministra-<br>zioni<br>di prestiti in contanti | Acquisti<br>di rendita<br>o altri valori | Anticipazioni al Tesoro e rimborsi dal Tesoro |                                |                                       | Versamenti<br>in conto corrente frut-<br>tifero col Tesoro al<br>netto dei prelevam. |
|--|--|--|---|--------------------------------|---------------------------------------|--|
|  |  |  | pel servizio<br>delle pensioni                | per opere pubbliche<br>urgenti | per lavori e forniture<br>ferroviarie |  |
| Vigenza al 31 dicembre 1875. . . . .                               | 77 517   | ..                                       | ..  | ..                             | ..                                    | 5 146  |
| 1876-1921 . . . . .  | 2 997 264  | 5 757 537                                | 78 549  | 720 780                        | 63 788                                | 447 518  |
| 1922 . . . . .   | 768 779  | 462 240                                  | 1 377   | 274 918                        | 1 643                                 | 27 539   |
| 1923 . . . . .   | 524 398  | 553 804                                  | 1 952   | 17 036                         | 1 701                                 | 101 294  |
| 1924 . . . . .   | 387 039  | 30 723                                   | 2 031   | 242 534                        | 1 760                                 | 148 700  |
| 1925 . . . . .   | 396 028  | 300 505                                  | 406   | 317 692                        | 2 054                                 | 54 373   |
| 1926 . . . . .   | 356 588  | 110 951                                  | 2 199   | 161 620                        | 1 836                                 | 291 441  |
| Totale . . . . .   | 5 507 608  | 5 122 226                                | 70 896  | 1 734 640                      | 58 852                                | 329 300  |
| Prestiti provenienti da capital.* di interessi (col. 8, tav. seg.) | 16 086   | ..                                       | ..  | ..                             | ..                                    | ..   |
| Prestiti di cui alla col. 6, tav. seguente. . . . .                | 20 985   | ..                                       | ..  | ..                             | ..                                    | ..   |
| TOTALE GENERALE . . . . .  | 5 544 679  | 5 122 226                                | 70 896  | 1 734 640                      | 58 852                                | 329 300  |
| Prestiti rimborsati dai mutuatari . . . . .                        | 1 167 633  | ..                                       | ..  | ..                             | ..                                    | ..   |
| Vigenza dei fondi rinvestiti al 31 dicembre 1926. . . . .          | 4 377 046  | 5 122 226                                | 70 896  | 1 734 640                      | 58 852                                | 293 300  |

D. — FONDI INVESTITI IN PRESTITI A PROVINCE, COMUNI E CONSORZI, DALLA ISTITUZIONE DELLA CASSA DEPOSITI E PRESTITI, PER ESEGUIMENTO DI OPERE DI PUBBLICA UTILITÀ E PER ESTINZIONE DI DEBITI CONTRATTI AD ONEROSE CONDIZIONI.

(Ammontare in migliaia di lire).

| A n n i   | Prestiti concessi dalla cessata Cassa Sarda e rimasti da somministrare al 1° ottobre 1863 | Prestiti concessi dal 1° ottobre 1863 |           | Prestiti rimborsati espressamente o tacitamente dai concessionari | Prestiti somministrati dalla cessata Cassa Sarda e rimasti vigenti al 1° ottobre 1863 | Capitali somministrati agli enti mutuatari al 1° ottobre 1863 | Capitali somministrati con fondi di altri Istituti | Capitali addebitati in conto nuovo dal 1876 per capitalizzazione d'interessi scaduti e non soddisfatti | Capitali restituiti dagli enti mutuatari dal 1° ottobre 1863 | Prestiti rimasti da somministrare alla fine di ciascun anno di ciascun anno | Vigenza alla fine di ciascun anno dei capitali propri della Cassa investiti in prestiti |
|---|---|---------------------------------------|-----------|---|---|---|--|--|--|---|---|
|   |   | Numero                                | Ammontare |   |   |   |  |  |  |   |   |
| I   | 2   | 3                                     | 4         | 5   | 6   | 7   | 7 bis  | 8  | 9  | 10  | 11  |
| Capitali esistenti a mutuo al 1° ottobre 1863 . . . . .         | 7 077   | ..                                    | ..        | ..  | 20 985  | ..  | ..   | ..   | ..   | 7 077   | 20 985  |
| Prestiti fatti dal 1° ottobre 1863 al 1° gennaio 1876 . . . . . | ..  | 794                                   | 70 540    | ..  | ..  | 77 517  | ..   | ..   | 42 988   | 100   | 55 514  |
| Prestiti fatti dal 1876 al 1921                                 | ..  | 32 827                                | 4 821 756 | 55 287  | ..  | 2 997 264   | ..   | 16 086   | 761 674  | 1 760 305   | 2 307 190   |
| Id. nell'anno 1922 . . . . .                                    | ..  | 2 144                                 | 784 784   | 17 901  | ..  | 768 779   | ..   | ..   | 53 833   | 1 767 409   | 3 022 136   |
| Id. id. 1923 . . . . .  | ..  | 995                                   | 412 424   | 9 888   | ..  | 524 398   | ..   | ..   | 63 032   | 1 645 547   | 3 481 502   |
| Id. id. 1924 . . . . .  | ..  | 1 253                                 | 536 445   | 31 861  | ..  | 387 039   | ..   | ..   | 71 776   | 1 763 092   | 3 796 765   |
| Id. id. 1925 . . . . .  | ..  | 997                                   | 554 641   | 19 506  | ..  | 396 028   | ..   | ..   | 77 858   | 1 902 199   | 4 114 935   |
| Id. id. 1926 . . . . .  | ..  | 458                                   | 302 931   | 414 833   | ..  | 356 588   | 155 803  | ..   | 94 472   | 1 277 911   | 4 377 046   |
| Totale . . . . .  | 7 077   | 39 468                                | 7 483 521 | 549 276   | 20 985  | 5 507 608   | 155 803  | 16 086   | 1 167 633  |   |   |

Cassa dei depositi e prestiti e Gestioni annesse

## E. — PRESTITI CONCESSI DAL 1876 IN POI, A PROVINCE, COMUNI E CONSORZI PER L'ESECUZ. DI OPERE PUBBL.

(Ammontare in migliaia di lire).

| Anno<br>in cui ebbe luogo<br>la concessione | Opere<br>pubbliche diverse | Opere<br>stradali | Opere<br>di bonifica<br>e d'irrigazione | Opere igieniche                  |   | Prestiti<br>a determinati<br>Comuni<br>in base a leggi<br>speciali | Edifici scolastici               |                                  | Scuole<br>speciali<br>e pratiche<br>di agricoltura | Totale           |
|---|----------------------------|-------------------|---|----------------------------------|---|--|----------------------------------|----------------------------------|--|------------------|
|   |                            |                   |   | Prestiti<br>a<br>norme di favore | Prestiti<br>a saggio eccezion.<br>d'interesse |  | Prestiti<br>a<br>norme di favore | Prestiti<br>a<br>norme ordinarie |  |                  |
| 1876-1921 . . . . .                         | 1 561 122                  | 231 684           | 103 694                                 | 350 893                          | 44 980  | 160 430  | 289 104                          | 12 214                           | 8 043  | 2 762 164        |
| 1922 . . . . .                              | 134 668                    | 74 407            | 1 358                                   | 144 269                          | ..  | 26 746   | 63 552                           | ..                               | 1 500  | 446 500          |
| 1923 . . . . .                              | 160 551                    | 32 940            | 386                                     | 104 296                          | ..  | ..   | 48 261                           | ..                               | 913  | 347 347          |
| 1924 . . . . .                              | 32 336                     | 17 068            | 5 915                                   | 149 713                          | ..  | 16 573   | 57 390                           | ..                               | 740  | 279 735          |
| 1925 . . . . .                              | 107 739                    | 27 333            | 8 897                                   | 198 254                          | ..  | 40 056   | 39 495                           | ..                               | 100  | 421 924          |
| 1926 . . . . .                              | 151 486                    | 9 025             | 575                                     | 72 693                           | ..  | ..   | 13 642                           | ..                               | ..   | 247 421          |
| <b>Totale . . . . .</b>                     | <b>2 147 952</b>           | <b>392 457</b>    | <b>120 825</b>                          | <b>1 020 118</b>                 | <b>44 980</b>                                 | <b>243 805</b>   | <b>511 444</b>                   | <b>12 214</b>                    | <b>11 296</b>                                      | <b>4 505 091</b> |

## F. — CAPITALE MUTUATO DALLA CASSA DEPOSITI E PRESTITI AI COMUNI; DAL 1876 A TUTTO IL 1926, PER RISCATTO DI DEBITI, E VANTAGGI CHE NE DERIVARONO AI COMUNI STESSI.

(Ammontare in lire).

| Capitale<br>mutuato per<br>la dimissione di<br>debiti comunali,<br>classificato<br>secondo il<br>saggio d'interesse<br>indicato nella<br>colonna seguente | Saggio<br>annuo<br>d'interesse<br>dei debiti<br>comunalii<br>% | Saggio<br>medio<br>d'interesse<br>dei<br>prestiti<br>% | Dif-<br>ferenza<br>in meno tra<br>il saggio<br>dei debiti<br>e quello<br>dei prestiti | Ammon-<br>tare<br>annuo<br>dell'interesse<br>sui debiti<br>comunalii | Ammon-<br>tare<br>annuo<br>dell'interesse<br>dei<br>prestiti | Utile<br>annuo<br>ottenuto<br>dai Comuni<br>dalla<br>concessione<br>dei<br>prestiti | Capitale<br>mutuato<br>dalla cassa per<br>la dimissione di<br>debiti comunali<br>secondo il<br>saggio d'interesse<br>indicato nella<br>colonna seguente | Saggio<br>annuo<br>d'interesse<br>dei debiti<br>comunalii<br>% | Saggio<br>medio<br>d'interesse<br>dei<br>prestiti<br>% | Dif-<br>ferenza<br>in meno<br>tra<br>il saggio<br>dei debiti<br>e quello<br>dei prestiti | Ammon-<br>tare<br>annuo<br>dell'interesse<br>sui debiti<br>comunalii | Ammon-<br>tare<br>annuo<br>dell'interesse<br>dei<br>prestiti | Utile<br>annuo<br>ottenuto<br>dai Comuni<br>dalla<br>concessione<br>dei<br>prestiti |
|---|--|--|---|--|--|---|---|--|--|--|--|--|---|
| 943 100   | 4.25   | 4 —  | 0.250   | 40 082   | 37 724   | 2 358   | 3 082 620   | 8.50   | 4.594  | 1.906  | 262 023  | 141 616  | 120 407   |
| 14 955 650  | 4.50   | 4.001  | 0.499   | 673 005  | 598 376  | 74 629  | 6 338 096   | 9 —  | 5.270  | 7.730  | 570 429  | 334 048  | 236 381   |
| 50 000  | 4.68   | 4.500  | 0.180   | 2 340  | 2 250  | 90  | 1 195 760   | 9.50   | 5.046  | 4.454  | 113 597  | 60 238   | 53 359  |
| 7 501 400   | 4.75   | 4.020  | 0.730   | 356 316  | 301 556  | 54 760  | 5 378 105   | 10 —   | 5.052  | 4.948  | 537 811  | 271 702  | 266 109   |
| 133 639 950   | 5 —  | 4.310  | 0.690   | 6 681 997  | 5 760 183  | 921 814   | 285 000   | 10.50  | 5.394  | 5.106  | 29 925   | 15 373   | 14 552  |
| 9 942 300   | 5.25   | 4.010  | 1.240   | 521 971  | 398 677  | 123 294   | 159 700   | 11 —   | 5.011  | 5.989  | 17 566   | 8 002  | 9 564   |
| 989 885   | 5.30   | 4.277  | 1.023   | 52 464   | 42 337   | 10 127  | 304 000   | 11.50  | 5.000  | 6.500  | 34 960   | 15 200   | 19 760  |
| 123 107 850   | 5.50   | 5.015  | 0.485   | 6 770 932  | 6 174 706  | 596 136   | 2 125 427   | 12 —   | 5.664  | 6.386  | 255 051  | 120 384  | 134 667   |
| 5 132 700   | 5.75   | 4.069  | 1.681   | 295 130  | 208 857  | 86 273  | 20 000  | 13 —   | 5.075  | 7.925  | 2 600  | 1 015  | 1 585   |
| 104 819 963   | 6 —  | 4.744  | 1.256   | 6 289 198  | 4 973 160  | 1 316 038   | 102 500   | 14 —   | 5.987  | 8.013  | 14 350   | 6 137  | 8 213   |
| 12 057 472  | 6.25   | 5.615  | 0.635   | 753 592  | 677 125  | 76 467  | 7 600   | 15 —   | 5.000  | 10.000   | 1 140  | 380  | 760   |
| 54 002 273  | 6.50   | 5.109  | 1.391   | 3 722 165  | 2 790 125  | 932 040   | 100 000   | 16 —   | 6.000  | 10.000   | 16 000   | 6 000  | 10 000  |
| 5 741 963   | 6.75   | 5.398  | 1.352   | 387 583  | 309 988  | 77 595  | 428 000   | 17 —   | 5.000  | 12.000   | 72 760   | 21 400   | 51 360  |
| 72 819 823  | 7 —  | 6.123  | 1.877   | 5 097 387  | 3 730 836  | 1 366 551   | 2 000   | 18 —   | 5.000  | 13.000   | 360  | 100  | 260   |
| 408 925   | 7.25   | 4.283  | 2.967   | 29 647   | 17 514   | 12 133  | 27 100  | 24 —   | 5.000  | 19.000   | 6 504  | 1 355  | 5 148   |
| 4 703 350   | 7.50   | 4.120  | 3.380   | 352 751  | 193 778  | 158 973   |   |  |  |  |  |  |   |
| 56 012 502  | 8 —  | 5.190  | 2.810   | 4 481 000  | 2 907 376  | 1 573 624   | <b>626 985 014</b>  |  |  |  | <b>38 442 636</b>  | <b>30 127 608</b>  | <b>8 315 028</b>  |

Al capitale mutuato come sopra per la dimissione di debiti onerosi in . . . . . L. 626 985 014  
aggiungendo il capitale mutuato per il riscatto di debiti scaduti, pel cui pagamento erano stati intrapresi o minacciati atti coattivi . . . . . » 231 198 672  
nonché quello mutuato per i debiti riscattati a' sensi dell'articolo 5 della legge 24 dicembre 1896, n. 551, . . . . . » 1 910 473  
si ha che, in complesso, i debiti riscattati dai Comuni, mercè mutui contratti colla Cassa Depositi e Prestiti, salgono, a tutto il 1926, alla somma di . . . . . L. **860 094 159**

G. — VALORI COSTITUENTI LA MASSA DEI FONDI DELLA CASSA  
DEPOSITI E PRESTITI, IMPIEGATI IN TITOLI DI STATO O GA-  
RANTITI DALLO STATO.

(Situazione al 31 dicembre 1926).

| <i>Specificazione dei titoli</i>  | <i>Rendita</i><br>Lire | <i>Capitale</i><br>Lire |
|---|------------------------|-------------------------|
| Rendita consolidata 5 per cento . . . . .   | 157 666 175            | 3 153 323 500           |
| » 3.50 » (1906) . . . . .   | 14 638 218             | 418 234 800             |
| » 3.50 » (1902) . . . . .   | 9 140 779              | 261 165 100             |
| » 3 » . . . . .   | 360 765                | 9 019 125               |
| Consolidato 5 per cento (Prestito del Littorio) . . . . .   | 150 285                | 3 005 700               |
| Assegni provvisori del 4.50 per cento . . . . .   | 5                      | 120                     |
| » 3.50 » (1906) . . . . .   | 3                      | 98                      |
| » 3.50 » (1902) . . . . .   | 12                     | 331                     |
| » 3 » . . . . .   | 3                      | 73                      |
| Rendita perpetua dell'ex Tesoreria generale di Napoli 5 per cento   | 997                    | 19 931                  |
| Obbligazioni del debito redimibile 4.75 per cento . . . . .   | 10 355                 | 218 000                 |
| Obbligazioni del prestito unificato di Napoli 5 per cento . . . . .   | 21 230                 | 424 600                 |
| » del risanamento di Napoli 5 per cento . . . . .   | 2 125                  | 42 500                  |
| » della ferrovia del Tirreno 5 per cento . . . . .  | 35 175                 | 703 500                 |
| » » Maremmana 5 per cento . . . . .   | 3 100                  | 62 000                  |
| » delle ferrovie secondarie sarde 4 per cento . . . . .   | 7 760                  | 194 000                 |
| » del Consorzio per la concessione di mutui ai dan-<br>neggiati dal terremoto del 1908, 4 per cento . . . . . | 362 900                | 9 072 500               |
| Consorzio di Credito per le Opere Pubbliche 5 per cento . . . . .   | 2 067 250              | 41 345 000              |
| Obbligazioni del debito redimibile 3.50 per cento . . . . .   | 907 463                | 25 927 500              |
| » » » 3 » . . . . .   | 3 446 112              | 103 383 360             |
| » delle Venezie 3.50 per cento . . . . .  | 654 153                | 18 690 100              |
| » delle ferrovie italiane, comuni 3 per cento . . . . .   | 108 945                | 2 672 784               |
| Azioni privilegiate della Ferrovia Casale Maggiore-Bra 2 per cento  | 50                     | 2 500                   |
| Cartelle del Credito comunale e provinciale 4 per cento . . . . .   | 20 576                 | 514 400                 |
| » » » ordin. 3.75 per cento . . . . .   | 156 225                | 4 166 000               |
| » del Credito comunale e provinciale, speciali 3.75 per<br>cento (Prestito Roma) . . . . .                    | 338                    | 9 000                   |
| » del Credito fondiario della Banca d'Italia 3.75 per cento   | 74 062                 | 1 975 000               |
| » dell'Istituto Italiano di Credito Fondiario 5 per cento.  | 801 025                | 16 020 500              |
| Certificati ammortizzabili ferroviari del Tesoro 3.65 per cento .   | 2 642 090              | 72 386 032              |
| » » » » 3.50 » . . . . .  | 11 616 250             | 331 892 868             |
| Buoni del Tesoro ordinari a un anno 5 per cento . . . . .   | 5 137 300              | 103 146 000             |
| » » » » 6 » . . . . .   | 16 470 000             | 274 500 000             |
| » » settimanali 5 per cento . . . . .   | 3 680 250              | 70 100 000              |
| » » novennali 5.20 » » (nominativi) . . . . .   | 6 760 000              | 130 000 000             |
| » » » 5 » » . . . . .   | 3 500 000              | 70 000 000              |
| Prestito nazionale 5 per cento . . . . .  | 425                    | 8 500                   |
| » » 4.50 » » . . . . .  | 31                     | 700                     |
| <i>Totale. . .</i>  | <b>240 442 432</b>     | <b>5 122 226 122</b>    |

## H. — STATO ATTIVO E PASSIVO DELLA

| <i>Attivo</i><br>(Conti debitori)  | <i>Situazione al 31 dicembre</i>                 |                       |                       |                       |               |
|--|--|-----------------------|-----------------------|-----------------------|---------------|
|  | 1923<br>—<br>Lire                                | 1924<br>—<br>Lire     | 1925<br>—<br>Lire     | 1926<br>—<br>Lire     |               |
| Cassiere dell'Amministrazione — Conto del numerario in cassa   | 26 845 146                                       | 14 614 829            | 7 012 289             | 3 930 637             |               |
| Tesoro dello Stato — Conto corrente infruttifero . . . . .   | 582 582 581                                      | 576 350 066           | 515 158 952           | 599 589 478           |               |
| Partecipazione della C. D. e P. al Consorzio di credito per opere pubbliche . . . . .                | 37 980 000                                       | 37 980 000            | 38 340 000            | 38 340 000            |               |
| Partecipazione della C. D. e P. all'Istituto di credito per le imprese di pubblica utilità . . . . . | ..   | 9 600 000             | 10 272 000            | 10 272 000            |               |
| Partecipazione della C. D. e P. al Consorzio per sovvenzioni sui valori industriali . . . . .        | 62 500 000                                       | 62 500 000            | 66 716 770            | 66 729 047            |               |
| Ordini di riscossione emessi, da incassare . . . . .   | 619 269 481                                      | 426 432 143           | 462 167 535           | 592 490 351           |               |
| Titoli di rendita di proprietà della Cassa   | Conto capitale . . . . .                         | 4 741 492 651         | 4 710 769 992         | 5 011 274 975         | 5 122 926 122 |
|  | Conto interessi . . . . .                        | 21 047 608            | 81 856 424            | 85 116 710            | 101 604 050   |
| Credito verso i depositanti per tassa di custodia . . . . .  | 494 878  | 491 110               | 505 439               | 486 637               |               |
| Prestiti a Comuni, Province e Consorzi   | Conto capitale . . . . .                         | 3 481 501 767         | 3 796 764 803         | 4 114 934 816         | 4 377 045 751 |
|  | Conto interessi . . . . .                        | 47 219 442            | 59 386 508            | 81 220 048            | 110 755 708   |
| Somme impiegate in mutui contro cessione di stipendio o di mercede . . . . .                         | 442 699  | 829 522               | ..                    | ..                    |               |
| Rate di cessione scadute rimaste da riscuotere . . . . .   | 11 333   | 124 863               | ..                    | ..                    |               |
| Credito verso l'Erario per imposta di R. M. in più pagata . . . . .                                  | 120 795  | 1 518 773             | 519 698               | ..                    |               |
| Somme impiegate in conto corrente fruttifero col Tesoro dello Stato . . . . .                        | 526 414 554                                      | 675 114 360           | 620 741 174           | 329 299 680           |               |
| Banca d'Italia: Conto corrente per le anticipazioni sui titoli del Prestito del Littorio . . . . .   | ..   | ..                    | ..                    | 100 694 444           |               |
| Anticipazioni fatte ad Amministrazioni pubbliche . . . . .   | 1 147 957 877                                    | 1 386 701 099         | 1 706 853 306         | 1 864 388 977         |               |
| Debitori diversi . . . . .   | 2 211 710  | 132 230               | 1 637 450             | 27 507 263            |               |
| Quadri ed altri oggetti d'arte . . . . .   | 15 654   | 15 655                | 15 655                | 15 655                |               |
| Mobiliario d'ufficio . . . . .   | 1  | 1                     | 1                     | 1                     |               |
| Titoli di rendita delle Gestioni diverse   | Conto capitale . . . . .                         | 126 186 403           | 138 440 282           | 167 321 168           | 274 552 567   |
|  | Conto interessi . . . . .                        | 2 108 124             | 2 399 344             | 2 857 313             | 3 614 933     |
| Titoli di rendita dei Fondi di riserva . . . . .   | Conto capitale . . . . .                         | 609 867 090           | 644 298 252           | 680 147 506           | 766 348 652   |
|  | Conto interessi . . . . .                        | 723 841               | 15 631 836            | 16 892 119            | 19 048 593    |
| Palazzo di proprietà del Fondo di riserva della C. D. e P. . . . .                                   | 4 393 394  | 4 381 334             | 4 368 160             | 4 353 887             |               |
| <i>Totale . . . . .</i>  | <i>12 041 387 029</i>                            | <i>12 646 333 426</i> | <i>13 594 073 084</i> | <i>14 413 294 445</i> |               |
| Effetti pubblici in deposito presso  | l'Amministrazione Centrale . . . . .             | 904 824 725           | 931 328 375           | 963 082 065           | 905 063 258   |
|  | le Sezioni di R. Tesoreria provinciale . . . . . | 1 349 624 498         | 1 410 004 859         | 1 541 708 719         | 1 608 379 189 |
| <b>TOTALE GENERALE . . . . .</b>   | <b>14 295 836 252</b>                            | <b>14 987 666 660</b> | <b>16 098 863 868</b> | <b>16 926 736 890</b> |               |

## CASSA DEPOSITI E PRESTITI.

| <i>Passivo</i><br>(Conti creditori)  | <i>Situazione al 31 dicembre</i> |                             |                       |                       |             |
|--|----------------------------------|-----------------------------|-----------------------|-----------------------|-------------|
|  | 1923                             | 1924                        | 1925                  | 1926                  |             |
|  | Lire                             | Lire                        | Lire                  | Lire                  |             |
| Tesoro dello Stato - Conto dei pagamenti nelle Sezioni di R. Tesoreria provinciale . . . . .   | 545 013 038                      | 529 178 297                 | 450 348 809           | 546 804 415           |             |
| Mandati di pagamento emessi, da pagare . . . . .   | 593 986 484                      | 469 710 719                 | 517 405 523           | 704 168 233           |             |
| Depositi in numerario . . . . .  | } Conto capitale . . . . .       | 439 039 636                 | 418 862 052           | 420 070 251           | 438 231 054 |
|  |                                  | } Conto interessi . . . . . | 34 401 950            | 35 324 642            | 36 909 251  |
| Depositi in effetti pubblici - Interessi da pagare . . . . .   | 11 424 346                       |                             | 13 585 039            | 14 208 465            | 15 715 709  |
| Rate di cessione versate in più e da restituire . . . . .  | ..                               | 527                         | ..                    | ..                    |             |
| Tesoro dello Stato - Conto corrente 1 per cento (art. 2, R. D. 22 settembre 1914, n. 1028) . . . . .   | 86 136 415                       | 86 136 415                  | 81 701 066            | 79 411 856            |             |
| Tesoro dello Stato - Conto corrente 2 per cento (RR. DD. 22 settembre 1914, n. 1028; 23 novembre 1914, n. 1286 e 23 maggio 1915, n. 708) . . . . . | 250 000 000                      | ..                          | ..                    | ..                    |             |
| Banca d' Italia - Conto corrente 3 per cento (art. 67 T. U. 2 gennaio 1913, n. 453) . . . . .  | 20 000 000                       | 20 000 000                  | 20 000 000            | 20 000 000            |             |
| Ministero delle poste - Conto corrente per il servizio dei conti correnti ed assegni postali . . . . .   | 61 291 423                       | 102 423 578                 | 59 085 406            | 98 170 460            |             |
| Conti correnti vari . . . . .  | 195 937 169                      | 81 369 035                  | 74 910 334            | 152 770 213           |             |
| Contabilità speciali . . . . .   | 8 979 170 004                    | 10 015 294 699              | 10 945 619 598        | 11 032 235 893        |             |
| Spese di amministrazione stanziate in bilancio, rimaste da erogare . . . . .   | 70 475                           | 125 640                     | 152 922               | 167 828               |             |
| Debito verso l' Erario per imposta di R. M. da pagare . . . . .  | ..                               | ..                          | ..                    | 422 268               |             |
| Utili netti da pagare al Tesoro e alla Cassa di colonizzazione Agro romano . . . . .   | 10 836 374                       | 13 950 953                  | 12 523 587            | 18 832 970            |             |
| Creditori diversi . . . . .  | 42 104 171                       | 22 962 618                  | 37 862 495            | 30 496 470            |             |
| Patrimonio delle Gestioni diverse . . . . .  | 152 711 690                      | 170 057 613                 | 208 878 247           | 422 413 853           |             |
| Fondi di riserva . . . . .   | 619 263 854                      | 667 351 599                 | 714 397 130           | 814 286 162           |             |
| <b>Totale . . . . .</b>  | <b>12 041 387 029</b>            | <b>12 646 333 426</b>       | <b>13 594 073 084</b> | <b>14 413 294 443</b> |             |
| Debito verso i depositanti di effetti pubblici . . . . .   | 2 254 449 223                    | 2 341 333 234               | 2 504 790 784         | 2 513 442 447         |             |
| <b>TOTALE GENERALE . . . . .</b>   | <b>14 295 836 252</b>            | <b>14 987 666 660</b>       | <b>16 098 863 868</b> | <b>16 926 736 890</b> |             |



I. — SITUAZIONE GENERALE DI TUTTE LE ATTIVITÀ E PASSIVITÀ  
DELL'AMMINISTRAZIONE DELLA CASSA DEPOSITI E PRESTITI  
E DEGLI ISTITUTI DI PREVIDENZA.

(Situazione al 31 dicembre 1926).

|   | Attività<br>—<br>Lire | Passività<br>—<br>Lire | Patrimoni netti      |                      |
|---|-----------------------|------------------------|----------------------|----------------------|
|   |                       |                        | attivi<br>—<br>Lire  | passivi<br>—<br>Lire |
| Cassa dei Depositi e Prestiti - Totali delle attività e delle passività al 31 dicembre, risultanti dal rendiconto principale . . . . .                  | 16 926 736 890        | 15 690 036 870         |                      |                      |
| Deduzione delle partite riflettenti le contabilità speciali   | 11 032 235 893        | 11 032 235 893         |                      |                      |
| Rimangono le attività e le passività al 31 dicembre della Cassa dei Depositi e Prestiti . . . . .   | 5 894 500 997         | 4 657 800 977          | 1 236 700 020        | ..                   |
| Servizio delle affrancazioni di canoni, censi ed altre prestazioni . . . . .  | 6 395 314             | 6 395 314              | ..                   | ..                   |
| Casse di risparmio postali . . . . .  | 10 994 277 468        | 10 732 788 321         | 261 489 147          | ..                   |
| Gestione del fondo per l'ammortamento del prestito a premi della Croce Rossa italiana . . . . .   | 17 829 605            | 16 117 449             | 1 712 156            | ..                   |
| Sezione autonoma di Credito comunale e provinciale. . . . .   | 760 608 586           | 738 247 779            | 22 360 807           | ..                   |
| Cassa nazionale per le assicurazioni sociali . . . . .  | 1 639 401 304         | ..                     | 1 639 401 304        | ..                   |
| Istituti ferroviari di previdenza . . . . .   | 1 125 238 765         | ..                     | 1 125 238 765        | ..                   |
| Monte-pensioni per gli insegnanti nelle scuole pubbliche elementari. . . . .  | 846 445 077           | 50 817 235             | 795 627 842          | ..                   |
| Fondo per l'educazione e l'istruzione degli orfani dei maestri elementari. . . . .  | 6 898 093             | 1 090 957              | 5 807 136            | ..                   |
| Cassa di previdenza per le pensioni dei sanitari . . . . .  | 192 329 824           | 4 556 380              | 187 773 444          | ..                   |
| Cassa di previdenza per il personale tecnico aggiunto del catasto e dei servizi tecnici finanziari, e relativo fondo speciale. . . . .                  | 10 788 539            | 384 047                | 10 404 492           | ..                   |
| Cassa di previdenza per le pensioni dei segretari ed altri impiegati dei Comuni, delle Provincie e delle Istituzioni pubbliche di beneficenza . . . . . | 474 347 187           | 5 215 234              | 469 131 953          | ..                   |
| Cassa di previdenza per le pensioni degli ufficiali giudiziari  | 32 890 489            | 4 122 132              | 28 768 357           | ..                   |
| Cassa di previdenza per le pensioni agli impiegati degli archivi notarili . . . . .   | 6 945 001             | 57 203                 | 6 887 798            | ..                   |
| Cassa pensioni per il personale delle R. Scuole professionali   | 6 496 397             | 18 520                 | 6 477 877            | ..                   |
| Opera di previdenza a favore degli impiegati dello Stato  | 153 246 424           | 2 897 859              | 150 348 565          | ..                   |
| Capitali attivi e passivi amministrati dalla Cassa Depositi e Prestiti al 31 dicembre . . . . .   | <b>22 168 639 070</b> | <b>16 220 509 407</b>  |                      |                      |
| Patrimoni netti amministrati dalla Cassa dei Depositi e Prestiti al 31 dicembre . . . . .   |                       |                        | <b>5 948 129 663</b> | ..                   |

## XX.

## FINANZE DELLO STATO

## INDICE.

|   |                 |
|---|-----------------|
| <i>A</i> — Entrate e Spese dello Stato :                                    |                 |
| 1. Riepilogo delle Entrate e delle Spese per Categorie . . . . .            | <i>Pag.</i> 308 |
| 2. Riepilogo delle Spese per Ministeri e per Categorie . . . . .            | » 309           |
| 3. Movimento del Conto del Tesoro . . . . .                                 | » 310           |
| 4. Specificazione di alcune Entrate e Spese :                               |                 |
| Entrate. . . . .  | » 311-312       |
| Spese. . . . .  | » 313-314       |
| 5. Gettito di alcuni cespiti di Entrata in ogni Compartimento :             |                 |
| Principali imposte dirette straordinarie . . . . .                          | » 315           |
| Tasse sugli affari . . . . .  | » 316           |
| <i>B</i> — Risultati dei ruoli delle imposte dirette :                      |                 |
| 1. Imposta fondiaria :  |                 |
| Imposta sui terreni . . . . .   | » 317-318       |
| Imposta sui fabbricati . . . . .  | » 319-320       |
| 2. Imposta sui redditi di Ricchezza Mobile. . . . .                         | » 321           |
| <i>C</i> — Situazione numerica del personale dello Stato e spesa relativa : |                 |
| 1. Personale di ruolo . . . . .   | » 322           |
| 2. Personale avventizio . . . . .   | » 323           |
| 3. Personale operaio. . . . .   | » 323           |
| 4. Riassunto . . . . .  | » 323           |
| <i>D</i> — Patrimonio dello Stato :   |                 |
| 1. Riassunto delle Attività e delle Passività. . . . .                      | » 324           |
| 2. Specificazione delle Attività . . . . .                                  | » 324-327       |
| 3. Specificazione delle Passività. . . . .                                  | » 328           |
| <i>E</i> — Situazione dei debiti pubblici dello Stato :                     |                 |
| 1. Debiti patrimoniali. . . . .   | » 329           |
| 2. Debiti fluttuanti . . . . .  | » 330           |
| 3. Situazione riassuntiva dei debiti pubblici interni . . . . .             | » 330           |
| 4. Debiti all'estero . . . . .  | » 330           |

## FONTI.

1. *Rendiconto generale consuntivo dell'Amministrazione dello Stato - Parte I. Conto consuntivo del bilancio - Parte II. Conto generale del patrimonio dello Stato - Esercizi finanziari dal 1921-922 al 1925-926 - Atti parlamentari.*

Altre pubblicazioni citate nel Capitolo.

## A. — ENTRATE E SPESE DELLO STATO.

## 1. Riepilogo delle Entrate e delle Spese per Categorie.

Ammontare in migliaia di lire.

| Categorie                            |   | Entrate e Spese di competenza accertate |                   |                   |                   |                       |                 |
|--------------------------------------|---|---|-------------------|-------------------|-------------------|-----------------------|-----------------|
|                                      |   | 1921-922                                | 1922-923          | 1923-924          | 1924-925          | 1925-926              |                 |
| Entrate . . . . .                    | 1 <sup>a</sup> Categoria: Entrate effettive                     | Ordinarie . . . . .                     | 15 749 596        | 15 978 829        | 18 159 791        | 19 218 410            | 20 474 753      |
|                                      |   | Straordinarie . . . . .                 | 3 951 018         | 2 830 219         | 2 421 543         | 1 222 014             | 568 883         |
|                                      |   | In complesso . . . . .                  | 19 700 609        | 18 803 548        | 20 581 334        | 20 440 424            | 21 043 636      |
|                                      | 2 <sup>a</sup> Categoria - Costruz. di strade ferrate . . . . . | 393 000                                 | 362 365           | 407 400           | 249 872           | 250 000               |                 |
|                                      | 3 <sup>a</sup> Categoria - Movimento di capitali . . . . .      | 4 856 207                               | 4 909 506         | 4 988 377         | 6 487 845         | 4 247 658             |                 |
|                                      | Totale delle prime tre categorie . . . . .                      | 24 949 816                              | 24 075 419        | 25 977 111        | 27 178 141        | 25 541 294            |                 |
|                                      | 4 <sup>a</sup> Categoria - Partite di giro . . . . .            | 185 873                                 | 185 047           | 130 989           | 68 076            | 8 436                 |                 |
|                                      | Totale generale delle Entrate . . . . .                         | <b>25 135 689</b>                       | <b>24 260 466</b> | <b>26 108 100</b> | <b>27 246 217</b> | <b>25 549 730</b>     |                 |
| Spese . . . . .                      | 1 <sup>a</sup> Categoria: Spese effettive                       | Ordinarie . . . . .                     | 13 490 096        | 12 729 700        | 13 071 227        | 14 417 443            | 14 000 311      |
|                                      |   | Straordinarie . . . . .                 | 21 970 969        | 9 102 683         | 7 923 536         | 5 605 738             | (a) 6 574 938   |
|                                      |   | In complesso . . . . .                  | 35 461 065        | 21 832 383        | 20 999 763        | 20 023 181            | (a) 20 575 249  |
|                                      | 2 <sup>a</sup> Categoria - Costruz. di strade ferrate . . . . . | 393 000                                 | 380 165           | 407 400           | 249 872           | 250 000               |                 |
|                                      | 3 <sup>a</sup> Categoria - Movimento di capitali . . . . .      | 1 744 848                               | 2 257 809         | 3 239 427         | 1 907 011         | 2 180 316             |                 |
|                                      | Totale delle prime tre categorie . . . . .                      | 37 598 913                              | 24 470 357        | 24 646 590        | 22 180 064        | (a) 23 005 565        |                 |
|                                      | 4 <sup>a</sup> Categoria - Partite di giro . . . . .            | 185 873                                 | 185 047           | 130 989           | 68 076            | 8 436                 |                 |
|                                      | Totale generale delle Spese . . . . .                           | <b>37 784 786</b>                       | <b>24 655 404</b> | <b>24 777 579</b> | <b>22 248 140</b> | (a) <b>23 014 001</b> |                 |
| Differenza tra le Entrate e le Spese | 1 <sup>a</sup> Categoria: Entrate e Spese effettive             | Parte ordinaria . . . . .               | + 2 259 500       | + 3 243 629       | + 5 088 564       | + 4 800 967           | + 6 474 442     |
|                                      |   | Id. straordinaria . . . . .             | - 18 019 956      | - 6 272 464       | - 5 506 993       | - 4 383 724           | (a) - 6 006 055 |
|                                      |   | In complesso . . . . .                  | - 15 760 456      | - 3 028 835       | - 418 429         | + 417 243             | (b) + 468 387   |
|                                      | 2 <sup>a</sup> Categoria - Costruz. di strade ferrate . . . . . | ..                                      | - 17 800          | ..                | ..                | ..                    | ..              |
|                                      | 3 <sup>a</sup> Categoria - Movimento di capitali . . . . .      | + 3 111 359                             | + 2 651 697       | + 1 748 950       | + 4 580 834       | + 2 067 342           |                 |
|                                      | Totale delle prime tre categorie . . . . .                      | - 12 649 097                            | - 394 938         | + 1 330 521       | + 4 998 077       | (c) + 2 535 729       |                 |
|                                      | 4 <sup>a</sup> Categoria - Partite di giro . . . . .            | ..                                      | ..                | ..                | ..                | ..                    |                 |
|                                      | TOTALE GENERALE . . . . .                                       | - 12 649 097                            | - 394 938         | + 1 330 521       | + 4 998 077       | (c) + 2 535 729       |                 |

(a) Compresa la somma di lire 1800 milioni che, in base ai regi decreti 5 giugno 1926, n. 990 e 3 dicembre 1926, n. 2029, costituisce quota parte dell'avanzo effettivo della gestione 1925-926, destinata a provvedere a spese aventi per fine la ricostruzione economica e la difesa militare della Nazione. La somma predetta, nel Rendiconto generale dell'esercizio 1925-926 risulta, infatti, iscritta ad apposito Capitolo del Bilancio del Ministero delle Finanze.

(b) Se si tien conto della somma di lire 1800 milioni, di cui alla nota precedente, l'avanzo effettivo dell'esercizio 1925-926 è stato di migliaia di lire 2.268.387.

(c) Se si tiene conto della somma di cui alla nota a la differenza fra le entrate e le spese è di migliaia di lire + 4.335.729.

## 2. Riepilogo delle Spese per Ministeri e per Categorie.

Spese di competenza accertate.

(Esercizio finanziario 1925-926).

| Ministeri                             | Ammontare in migliaia di lire                    |                      |                       |  |  |   |   |                               |
|---------------------------------------|--|----------------------|-----------------------|--|--|---|---|-------------------------------|
|                                       | 1 <sup>a</sup> Categoria<br>—<br>Spese effettive |                      |                       | 2 <sup>a</sup> Categoria<br>—<br>Costruzione<br>di<br>strade ferrate | 3 <sup>a</sup> Categoria<br>—<br>Movimento<br>di<br>capitali | Totale<br>delle prime<br>tre categorie<br>(4 + 5 + 6) | 4 <sup>a</sup> Categoria<br>—<br>Partite<br>di giro | Totale<br>generale<br>(7 + 8) |
|                                       | ordinarie  | straordinarie        | in complesso          |  |  |   |   |                               |
| I                                     | 2  | 3                    | 4                     | 5  | 6  | 7   | 8   | 9                             |
| Finanze . . . . .                     | 6 799 982  | (a) 4 413 005        | (a) 11 212 987        | ..   | 2 078 042  | (a) 13 291 029  | 8 436   | (a) 13 290 465                |
| Giustizia e affari di culto . . . . . | 431 392  | 59 545               | 490 937               | ..   | ..   | 490 937   | ..  | 490 937                       |
| Affari esteri . . . . .               | 66 462   | 134 971              | 201 433               | ..   | ..   | 201 433   | ..  | 201 433                       |
| Colonie . . . . .                     | 235 338  | 170 997              | 406 335               | ..   | 12 000   | 418 335   | ..  | 418 335                       |
| Istruzione pubblica . . . . .         | 1 169 933  | 193 526              | 1 363 459             | ..   | 632  | 1 364 091   | ..  | 1 364 091                     |
| Interno . . . . .                     | 494 238  | 175 375              | 669 613               | ..   | 72   | 669 685   | ..  | 669 685                       |
| Lavori pubblici . . . . .             | 348 395  | 898 445              | 1 246 840             | 250 000  | ..   | 1 496 840   | ..  | 1 496 840                     |
| Comunicazioni . . . . .               | 239 472  | 10 780               | 250 252               | ..   | ..   | 250 252   | ..  | 250 252                       |
| Guerra . . . . .                      | 2 452 533  | 340 434              | 2 792 967             | ..   | 2 400  | 2 795 367   | ..  | 2 795 367                     |
| Marina . . . . .                      | 996 420  | 84 549               | 1 080 969             | ..   | ..   | 1 080 969   | ..  | 1 080 969                     |
| Aeronautica . . . . .                 | 550 590  | 7 384                | 557 974               | ..   | ..   | 557 974   | ..  | 557 974                       |
| Economia nazionale . . . . .          | 215 556  | 85 927               | 301 483               | ..   | 87 170   | 388 653   | ..  | 388 653                       |
| <b>Totale . . . . .</b>               | <b>14 000 311</b>                                | <b>(a) 6 574 938</b> | <b>(a) 20 575 249</b> | <b>250 000</b>   | <b>2 180 316</b>   | <b>(a) 23 005 565</b>                                 | <b>8 436</b>  | <b>(a) 23 014 001</b>         |

(a) Vedasi la nota a alla pagina precedente.

## 3. Movimento del Conto del Tesoro.

Valori in migliaia di lire.

| Esercizi<br>finanziari | Avanzo (+)<br>o<br>disavanzo (—)<br>apparente<br>del Conto del Tesoro<br>al principio<br>di ciascun<br>esercizio | Effetti delle operazioni di bilancio sul Conto del Tesoro      |   |  |              | Totale<br>(Col. 3 + 4 + 5) | Avanzo (+)<br>o<br>disavanzo (—)<br>apparente<br>del Conto del Tesoro<br>alla fine<br>di ciascun<br>esercizio<br>(Col. 2 + 6) | Residui<br>di dubbia<br>esazione<br>(—) | Avanzo (+)<br>o<br>disavanzo (—)<br>reale<br>del Conto del Tesoro<br>alla fine<br>di ciascun<br>esercizio<br>(Col. 7 + 8) |
|------------------------|--|--|---|--|--------------|----------------------------|---|---|---|
|                        |  | Avanzo (+)<br>o<br>disavanzo (—)<br>del conto<br>di competenza | Miglioramento (+)<br>o<br>peggioramento (—)<br>del conto<br>dei residui | Peggioramento (—)<br>per scarichi<br>amministrativi<br>a favore<br>dei tesorieri<br>per causa<br>di forza maggiore |              |                            |   |   |   |
| 1                      | 2  | 3  | 4   | 5  | 6            | 7                          | 8   | 9                                       |   |
| 1921-922 . . . . .     | — 29 646 767   | — 12 649 087   | + 179 585   | ..   | — 12 469 512 | — 42 116 279               | — 13 361  | — 42 129 640                            |   |
| 1922-923 . . . . .     | — 42 116 279   | — 394 938  | + 785 517   | ..   | + 390 579    | — 41 725 700               | — 31 705  | — 41 757 405                            |   |
| 1923-924 . . . . .     | — 41 725 700   | + 1 330 521  | — 1 110 707   | — 6  | + 219 808    | — 41 505 892               | — 42 909  | — 41 548 801                            |   |
| 1924-925 . . . . .     | — 41 505 892   | + 4 998 077  | + 1 410 935   | — 105 902  | + 6 303 110  | — 35 202 782               | — 51 178  | — 35 253 960                            |   |
| 1925-926 . . . . .     | — 35 202 782   | + 2 535 729  | + 1 933 181   | — 15 420   | + 4 453 490  | — 30 749 292               | — 113 620   | — 30 862 912                            |   |

Gli avanzi o disavanzi *apparenti* del Conto del Tesoro al 30 giugno di ciascun anno dal 1921 al 1926 così risultano dal confronto fra la consistenza delle attività e quella delle passività finanziarie (vedasi il prospetto D a pag. 324 e seg.):

| Attività e passività finanziarie                     | Situazione al 30 giugno |              |              |              |              |              |
|--|-------------------------|--------------|--------------|--------------|--------------|--------------|
|  | 1921                    | 1922         | 1923         | 1924         | 1925         | 1926         |
| <b>Attività.</b>                                     |                         |              |              |              |              |              |
| Fondo di cassa . . . . .                             | 2 291 172               | 3 064 741    | 4 579 643    | 1 944 383    | 1 277 285    | 2 841 105    |
| Crediti di Tesoreria . . . . .                       | 20 630 910              | 17 201 553   | 6 044 602    | 5 173 071    | 2 716 742    | 6 256 245    |
| Residui attivi di bilancio . . . . .                 | 17 468 608              | 22 769 772   | 14 013 603   | 5 700 885    | 6 867 112    | 7 720 773    |
| <i>Totale</i> . . . . .                              | 40 390 690              | 43 036 066   | 24 637 848   | 12 818 339   | 10 861 139   | 16 818 123   |
| <b>Passività.</b>                                    |                         |              |              |              |              |              |
| Debiti di Tesoreria . . . . .                        | 38 252 334              | 42 092 149   | 41 836 137   | 38 425 307   | 29 754 496   | 29 333 708   |
| Residui passivi di bilancio . . . . .                | 31 785 123              | 43 060 196   | 24 527 411   | 15 898 924   | 16 309 425   | 18 233 707   |
| <i>Totale</i> . . . . .                              | 70 037 457              | 85 152 345   | 66 363 548   | 54 324 231   | 46 063 921   | 47 567 415   |
| <b>Differenza attiva (+) o passiva (—)</b> . . . . . | — 29 646 767            | — 42 116 279 | — 41 725 700 | — 41 505 892 | — 35 202 782 | — 30 749 292 |

## 4. Specificazione di alcune Entrate e Spese.

## Entrate.

(Accertamenti di competenza).

| Titolo dell'Entrata  | Ammontare in migliaia di lire |           |           |           |           |
|--|-------------------------------|-----------|-----------|-----------|-----------|
|  | 1921-922                      | 1922-923  | 1923-924  | 1924-925  | 1925-926  |
| <b>Entrate effettive ordinarie.</b>  |                               |           |           |           |           |
| <b>Redditi patrimoniali:</b>   |                               |           |           |           |           |
| Redditi di terreni e fabbricati del demanio (escluso l'asse ecclesiastico), prodotti dei corsi e bacini d'acqua patrimoniali (escluso il Canale Cavour), prodotti degli stabilimenti di proprietà dello Stato, redditi del patrimonio mobiliare del demanio, proventi dei beni del demanio pubblico . . . . .                                      | 15 442                        | 17 361    | 19 494    | 37 699    | 54 235    |
| Proventi delle foreste demaniali delle nuove provincie . . . . .   | ..                            | ..        | ..        | 3 000     | 3 600     |
| Proventi delle miniere erariali delle nuove provincie . . . . .  | ..                            | ..        | ..        | 26 862    | 23 185    |
| Proventi dei Canali Cavour . . . . .   | 5 907                         | 6 638     | 5 602     | 7 710     | 8 928     |
| Redditi dell'Asse ecclesiastico . . . . .  | 244                           | 272       | 300       | 408       | 593       |
| Redditi patrimoniali di enti morali amministrati dal Demanio . . . . .   | 788                           | 778       | 646       | 668       | 528       |
| Interessi dovuti sui crediti delle Amministrazioni dello Stato . . . . .   | 1 187                         | 903       | 2 117     | 3 544     | 2 053     |
| Ricupero di fitti di parte dei locali di proprietà privata addetti ai servizi governativi . . . . .  | 122                           | 66        | 116       | 98        | 178       |
| Prodotto netto dell'esercizio diretto delle ferrovie non concesse all'industria privata . . . . .  | ..                            | ..        | ..        | 175 791   | 278 594   |
| Partecipazione dello Stato ai prodotti netti di ferrovie concesse all'industria privata, e quote spettanti allo Stato sui prodotti lordi di ferrovie concesse all'industria privata e di tramvie sovvenzionate . . . . .   | 1 020                         | 162       | 3 504     | 4 015     | 1 790     |
| <b>Imposte dirette:</b>  |                               |           |           |           |           |
| Imposta fondiaria } sui fondi rustici . . . . .  | 118 059                       | 117 119   | 118 414   | 133 706   | 148 297   |
| Imposta sui redditi } sui fabbricati . . . . .   | 175 823                       | 178 253   | 190 654   | 246 154   | 295 777   |
| Imposta sui redditi } ruoli . . . . .  | 1 077 765                     | 1 313 337 | 1 818 268 | 2 106 390 | 2 468 603 |
| Imposta sui redditi } di ricchezza mobile e ritenute . . . . .   | 550 218                       | 683 769   | 1 058 562 | 853 712   | 1 040 972 |
| Imposta sui salari . . . . .   | ..                            | 10 641    | 30 782    | 21 247    | 29 591    |
| Contributo del centesimo di guerra . . . . .   | 163 562                       | 170 951   | 187 537   | 118 006   | 32 569    |
| Imposta sui proventi degli amministratori delle Società anonime e in accomandita per azioni . . . . .  | 17 905                        | 13 722    | 19 394    | 6 192     | 2 304     |
| Contributo sui terreni bonificati e imposta straordinaria sulle riserve di caccia . . . . .  | 1 455                         | 1 111     | 1 407     | 1 098     | 1 657     |
| Contributo personale straordinario di guerra . . . . .   | 26 980                        | 23 387    | 17 694    | 2 343     | 929       |
| Imposta complementare sui redditi . . . . .  | 211 858                       | 133 132   | 213 720   | 284 791   | 288 768   |
| Imposta sugli ultra profitti dipendenti dalla guerra, imposta straordinaria sul patrimonio e sugli aumenti patrimoniali verificatisi a causa della guerra e imposta 2, 5 e 15 per cento sui dividendi, interessi e premi dei titoli al portatore emessi dalle Società anonime ed in accomandita per azioni, dalle provincie e dai comuni . . . . . | 2 401 059                     | 1 528 503 | 1 540 485 | 1 542 171 | 1 523 899 |
| Contributo a favore dei mutilati, dei combattenti e delle vedove di guerra con prole, da riscuotersi sotto forma di addizionale alle imposte dirette . . . . .   | 333 620                       | 423 157   | 418 778   | 215 644   | 55 474    |
| <b>Tasse sugli affari:</b>   |                               |           |           |           |           |
| <b>Imposte sullo scambio della ricchezza:</b>  |                               |           |           |           |           |
| Successioni . . . . .  | 247 162                       | 305 189   | 256 568   | 116 674   | 71 833    |
| Manomorta . . . . .  | 8 292                         | 11 117    | 11 367    | 12 759    | 14 847    |
| Registro . . . . .   | 573 483                       | 713 349   | 765 372   | 900 076   | 1 018 444 |
| Bollo . . . . .  | 349 510                       | 395 110   | 455 625   | 504 646   | 577 919   |
| Tasse in surrogazione del registro e del bollo . . . . .   | 116 505                       | 113 893   | 139 088   | 187 856   | 273 754   |
| Ipoteche . . . . .   | 76 458                        | 67 137    | 101 408   | 164 382   | 198 801   |
| Concessioni diverse governative . . . . .  | 50 840                        | 56 793    | 78 901    | 97 112    | 118 793   |
| Tasse sui velocipedi, motocicli, automobili e autoscafi . . . . .  | 74 262                        | 78 049    | 89 386    | 105 277   | 118 588   |
| Tassa di bollo sui biglietti d'ingresso ai cinematografi, agli spettacoli di varietà, ecc. . . . .   | 16 172                        | 17 498    | 33 860    | 47 464    | 51 314    |
| Tassa di bollo sulla vendita di gemme, gioielli ed altri oggetti preziosi . . . . .  | 14 886                        | 8 566     | ..        | ..        | ..        |
| Tassa di bollo sulle protumerie e specialità medicinali . . . . .  | 45 122                        | 40 587    | 18 080    | ..        | ..        |
| Tassa di bollo sui conti di trattoria, caffè, bar, osterie . . . . .   | 4 907                         | 4 785     | 12 980    | 13 916    | 16 787    |
| Tassa di bollo sulle note e conti degli alberghi, locande e pensioni di lusso di 1 <sup>a</sup> e 2 <sup>a</sup> categoria . . . . .   | ..                            | ..        | 22 428    | 35 508    | 39 160    |
| Tassa di bollo sulle carte da giuoco . . . . .   | ..                            | 6 462     | 7 504     | 9 637     | 9 673     |

## Segue — Specificazione di alcune Entrate e Spese.

## Segue — Entrate.

| Titolo dell'Entrata   | Ammontare in migliaia di lire |             |             |             |             |
|---|-------------------------------|-------------|-------------|-------------|-------------|
|   | 1921-922                      | 1922-923    | 1923-924    | 1924-925    | 1925-926    |
| <i>Segue — Tasse sugli affari:</i>  |                               |             |             |             |             |
| Tasse di bollo sugli scambi . . . . .   | 207 354                       | 303 107     | 591 758     | 752 710     | 873 354     |
| Dritto erariale per tassa di bollo sui pubblici spettacoli riscossa per conto dello Stato dalla Società italiana degli autori . . . . .   | 8 140                         | 9 563       | 18 278      | 25 946      | 29 804      |
| Tassa di bollo sui biglietti e riscontri di trasporto di viaggiatori, merci, bagagli, cani e velocipedi sulle Ferrovie dello Stato . . . . .  | 24 187                        | 26 330      | 25 016      | 28 410      | 29 695      |
| Tassa di circolazione sui biglietti degli Istituti di emissione . . . . .   | 246 789                       | 1 079       | 23 648      | 57 801      | 80 433      |
| Ferrovie e pubblici servizi di trasporto concessi all'industria privata (tassa sul prodotto del movimento) . . . . .  | 80 151                        | 83 591      | 89 660      | 98 084      | 105 945     |
| Quota spettante all'erario sui diritti riscossi dalle Legazioni e dai Consolati all'estero . . . . .  | 80 352                        | 30 971      | 35 524      | 41 101      | 45 050      |
| <b>Imposte indirette sui consumi:</b>   |                               |             |             |             |             |
| <b>Imposte di fabbricazione:</b>  |                               |             |             |             |             |
| Spiriti . . . . .   | 324 775                       | 366 443     | 386 409     | 365 779     | 386 156     |
| Birra . . . . .   | 63 034                        | 62 372      | 75 190      | 62 067      | 58 762      |
| Acque gazoze . . . . .  | 2 869                         | 4 644       | 6 823       | 6 087       | 6 067       |
| Polveri ed altre materie esplodenti . . . . .   | 6 621                         | 8 765       | 7 207       | 5 962       | 5 665       |
| Surrogati del caffè . . . . .   | 20 527                        | 29 703      | 29 509      | 36 687      | 37 586      |
| Zucchero indigeno . . . . .   | 435 439                       | 821 079     | 816 851     | 715 934     | 1 137 391   |
| Glucosio, maltosio e analoghe materie zuccherine . . . . .  | 4 146                         | 5 959       | 8 201       | 10 389      | 10 089      |
| Olio di seme di cotone . . . . .  | 6 733                         | 7 092       | 8 474       | 8 279       | 8 011       |
| Piammiferi . . . . .  | ..                            | ..          | (a) 110 559 | (a) 110 770 | (a) 125 118 |
| Rettificazioni degli olii minerali ed estrazione degli olii minerali di resina, catrame, ecc. e tassa di vendita sugli olii minerali prodotti o rilavorati nell'interno dello Stato . . . . . | 1 230                         | 686         | 960         | 4 788       | 4 475       |
| Gas-luce ed energia elettrica a scopo di illuminazione e di riscaldamento . . . . .   | 38 624                        | 53 994      | 105 305     | 129 281     | 174 347     |
| Saponi . . . . .  | 30 074                        | 30 998      | 32 051      | 34 746      | 3 039       |
| Lampadine elettriche . . . . .  | 2 348                         | 4 455       | 6 923       | 9 170       | 8 671       |
| Dogane e diritti marittimi (escluso il dazio sul grano) . . . . .   | 619 776                       | 517 050     | 522 808     | 912 668     | 663 179     |
| Imposta sul vino (quota spettante all'erario). Imposta di produzione sui tessuti di lusso e sui guanti . . . . .  | 353 982                       | 497 985     | 498 766     | 338 076     | ..          |
| Tassa sulla vendita degli olii minerali importati direttamente dall'estero . . . . .  | 59 472                        | 53 391      | ..          | ..          | ..          |
| Imposta di consumo sul caffè . . . . .  | 69 856                        | 80 900      | 99 365      | 117 619     | 78 379      |
| Provento del dazio addizionale governativo di consumo sulle bevande vinose ed alcoliche e sulle carni . . . . .   | 74 292                        | 208 237     | 201 560     | 215 094     | 246 421     |
| Monopoli industriali e lotto:   | 684                           | 3 267       | 10 744      | 72 877      | 236 243     |
| Tabacchi . . . . .  | 2 668 773                     | 2 764 648   | 2 844 943   | 2 906 900   | 3 074 089   |
| Sali . . . . .  | 148 067                       | 159 091     | 163 220     | 169 169     | 180 381     |
| Piammiferi (prodotto del monopolio di vendita) Carte da giuoco (prodotto del monopolio di vendita) . . . . .  | 179 220                       | (a) 167 909 | ..          | ..          | ..          |
| Lotto e tasse (Somma lorda sulle tombole) <i>Somma netta, dedotte le vincite</i> Chinino (prodotti di vendita e proventi accessori) . . . . .   | 8 140                         | 91          | ..          | ..          | ..          |
| ..  | 326 768                       | 371 937     | 401 762     | 428 821     | 475 830     |
| ..  | 115 140                       | 224 537     | 231 503     | 243 848     | 267 626     |
| ..  | 14 865                        | 12 915      | 12 528      | 18 607      | 20 237      |
| <b>Monopoli commerciali:</b>  |                               |             |             |             |             |
| Monopolio di vendita del caffè . . . . .  | 275 446                       | ..          | ..          | ..          | ..          |
| Vendita del surrogato del caffè . . . . .   | 12 410                        | ..          | ..          | ..          | ..          |
| Monopolio sulle lampadine elettriche . . . . .  | 7 921                         | ..          | ..          | ..          | ..          |
| <b>Proventi di servizi pubblici:</b>  |                               |             |             |             |             |
| Poste . . . . .   | 382 198                       | 435 841     | 518 012     | 584 637     | (c)         |
| Telegrafi . . . . .   | 146 941                       | 138 141     | (b) 147 996 | (b) 168 197 | (c)         |
| Telefoni . . . . .  | 103 256                       | 126 943     | 144 908     | 163 919     | (c)         |
| Proventi delle carceri . . . . .  | 18 799                        | 18 622      | 17 560      | 19 354      | 18 394      |
| Tasse di pubblico insegnamento . . . . .  | 55 622                        | 51 333      | 71 247      | 52 912      | 48 245      |
| Rimborsi e concorsi . . . . .   | 211 405                       | 254 349     | 268 472     | 375 730     | 502 758     |
| <b>Entrate effettive straordinarie.</b>   |                               |             |             |             |             |
| Rimborsi e concorsi nelle spese . . . . .   | 1 227 841                     | 164 429     | 11 064      | 14 511      | 22 455      |
| Entrate dei territori annessi in virtù dei trattati di pace . . . . .   | 282 412                       | 287 967     | 145 906     | ..          | ..          |
| Alienazione di materie cedute dai Governi di Germania e d'Austria a titolo di riparazione dei danni di guerra . . . . .   | 673 371                       | 550 205     | 405 046     | 450 004     | 9 210       |

(a) Compresi i proventi del monopolio di vendita degli apparecchi d'accensione.

(b) Compresi i proventi radiotelegrafici.

(c) Le entrate dei servizi postali, telegrafici e telefonici figurano nei Bilanci speciali per le Aziende Postale, Telegrafica e Telefonica (R. D. 25 giugno 1925, n. 1000).

Segue — Specificazione di alcune Entrate e Spese.

**Spese.**

(Accertamenti di competenza).

| Titolo della spesa  | Ammontare in migliaia di lire |           |           |           |           |
|---|-------------------------------|-----------|-----------|-----------|-----------|
|   | 1921-922                      | 1922-923  | 1923-924  | 1924-925  | 1925-926  |
| <b>Spese effettive ordinarie.</b>   |                               |           |           |           |           |
| <b>Debiti perpetui :</b>  |                               |           |           |           |           |
| Rendita consolidata 5 % al netto, creata in virtù dei R. D. 2 gennaio 1917, n. 3; 6 dicembre 1917, n. 1860; 22 settembre 1918, n. 1300 e 24 novembre 1919, n. 2168 . . . . .  | 1 718 465                     | 1 717 612 | 1 712 277 | 1 723 362 | 1 724 020 |
| Rendita consolidata 3 % . . . . .   | 4 802                         | 4 802     | 4 802     | 4 802     | 4 802     |
| Rendita consolidata 3,50 % al netto . . . . .   | 316 400                       | 316 413   | 319 424   | 317 919   | 317 930   |
| Antiche rendite consolidate nominative 4,50 % al netto, conservate esclusivamente a favore delle pubbliche istituzioni di beneficenza (articolo 2 legge 21 dicembre 1903, n. 483) . . . . .   | 32 445                        | 32 428    | 32 428    | 32 426    | 32 421    |
| Rendita per la Santa Sede . . . . .   | 3 225                         | 3 225     | 3 225     | 3 225     | 3 225     |
| Debito perpetuo a nome dei Corpi morali in Sicilia . . . . .  | 1 050                         | 1 050     | 1 050     | 1 050     | 1 050     |
| Debito perpetuo dei Comuni della Sicilia . . . . .  | 989                           | 987       | 987       | 987       | 987       |
| Rendita 3 % assegnata ai <i>creditori legali</i> nelle Province napoletane . . . . .  | 94                            | 94        | 94        | 94        | 94        |
| Rendita 3 % assegnata ai creditori di cui alla legge 26 marzo 1885, n. 3015 . . . . .   | 593                           | 593       | 593       | 593       | 593       |
| <b>Debiti redimibili :</b>  |                               |           |           |           |           |
| Annualità pel riscatto delle ferrovie dell'Alta Italia (interessi) . . . . .  | 21 494                        | 21 176    | ..        | ..        | ..        |
| Obbligazioni dei prestiti nazionali 4,50 % netto, (leggi 16 dicembre 1914, n. 1354 e 22 maggio 1915, n. 671) . . . . .  | 11 224                        | 11 236    | 11 236    | 11 236    | 11 236    |
| Obbligazioni del prestito nazionale 5 % netto, (R. D. 22 dicembre 1915, n. 1800) . . . . .  | 62 453                        | 62 453    | 62 453    | 62 453    | 62 454    |
| Debiti redimibili diversi (interessi e premi) . . . . .   | 61 190                        | 60 427    | 59 636    | 58 830    | 58 830    |
| <b>Debiti variabili :</b>   |                               |           |           |           |           |
| Interessi di capitali diversi dovuti dal Tesoro dello Stato . . . . .   | 315                           | 314       | 314       | 314       | 313       |
| Interessi di buoni del Tesoro ordinari e spese di negoziazione . . . . .  | 1 191 936                     | 1 445 608 | 1 233 274 | 1 064 947 | 839 627   |
| Interessi di buoni del Tesoro a lunga scadenza creati con la legge 7 luglio 1901, n. 323 . . . . .  | 394                           | 320       | 244       | 166       | 84        |
| Interessi o sconto dei buoni speciali del Tesoro (decreti legislativi 13 giugno e 19 settembre 1915, nn. 865 e 1394; e R. D. 11 gennaio 1920, n. 5) interessi su aperture di credito concesse dal Governo degli Stati Uniti d'America, e spese di allestimento, di negoziazione ed altre accessorie . . . . . | 1 000 000                     | 1 100 000 | 1 152 700 | 1 200 000 | 5 512     |
| Interessi sui buoni del Tesoro triennali, quinquennali, settennali e novennali, premi sorteggiati e spese per provvigioni, collocamento e distribuzione dei buoni e altre accessorie . . . . .  | 334 182                       | 381 345   | 661 334   | 608 170   | 651 069   |
| Interessi di somme versate in conto corrente col Tesoro dello Stato . . . . .   | 32 000                        | 23 837    | 27 044    | 35 000    | 110 005   |
| Interessi 1,50 % netto sopra anticipazioni ordinarie degli Istituti di emissione ed interessi di lire 0,25 % al netto sopra anticipazioni straordinarie degli Istituti stessi . . . . .   | 21 400                        | 21 343    | 20 706    | 20 569    | 21 250    |
| Interessi sopra i certificati ferroviari di credito 3,65 % netto, creati con la legge 25 giugno 1905, n. 261 . . . . .  | 7 496                         | 7 305     |           |           |           |
| Interessi sopra certificati ferroviari di credito 3,50 % netto, creati con la legge 23 dicembre 1906, n. 638 . . . . .  | 17 238                        | 16 865    | 23 586    | 22 981    | 22 355    |



## Segue — Specificazione di alcune Entrate e Spese.

## Segue — Spese.

(Accertamenti di competenza).

| Titolo della Spesa   | Ammontare in migliaia di lire |           |           |           |           |
|--|-------------------------------|-----------|-----------|-----------|-----------|
|  | 1921-922                      | 1922-923  | 1923-924  | 1924-925  | 1925-926  |
| <b>Segue — Debiti variabili:</b>   |                               |           |           |           |           |
| Interessi 3,75 % netto sopra i mutui fatti dalla Cassa dei depositi e prestiti al Tesoro dello Stato, giusta l'art. 9 della legge 22 aprile 1905, n. 137 . . . . .                         | 2 288                         | 2 233     | 2 175     | 2 116     | 2 054     |
| Annualità a favore della Cassa dei depositi e prestiti, a forma dell'art. 3 dell'allegato M, approvato con la legge 22 luglio 1894, n. 339.  | 3 160                         | 3 086     | 3 009     | 2 928     | 2 844     |
| Garanzie e sussidi a Società per concessioni di strade ferrate anteriori alla legge 30 aprile 1899, n. 168 . . . . .   | 7 248                         | 7 228     | 7 129     | 7 065     | 7 007     |
| Sovvenzione annua all'Amministrazione delle ferrovie dello Stato per il servizio di navigazione . . . . .  | 2 700                         | 2 700     | 2 700     | 2 700     | 2 700     |
| Quote di prodotto ai concessionari delle ferrovie comprese nella rete principale in esercizio dello Stato . . . . .  | 2 200                         | ..        | 2 200     | 1 500     | 1 500     |
| Annualità alla Società sub-concessionaria della ferrovia Sicula Occidentale, alla Società delle strade ferrate meridionali e alla Società per le strade ferrate del Mediterraneo . . . . . | 45 678                        | 45 678    | 45 678    | 45 678    | 44 275    |
| Dotazioni della Casa Reale e Dovario a S. M. la Regina Madre . . . . .   | 13 050                        | 13 050    | 13 050    | 13 050    | 14 803    |
| Spese per le Camere legislative . . . . .  | 20 471                        | 30 684    | 23 562    | 25 331    | 29 385    |
| Magistratura (Spese di personale e d'ufficio) . .  | 117 167                       | 124 533   | 139 569   | 159 235   | 196 198   |
| Spese di giustizia . . . . .   | 20 628                        | 27 435    | 23 707    | 22 383    | 31 137    |
| Asse ecclesiastico . . . . .   | 846                           | 906       | 808       | 708       | 672       |
| <b>Bilancio della guerra:</b>  |                               |           |           |           |           |
| Spese generali . . . . .   | 12 812                        | 13 490    | 13 927    | 14 545    | 17 878    |
| Debito vitalizio . . . . .   | 54 065                        | 71 085    | 122 968   | 182 113   | 161 789   |
| Spese per l'Esercito e per l'Arma dei Carabinieri Reali . . . . .  | 1 706 620                     | 1 734 203 | 1 799 878 | 1 901 321 | 2 272 866 |
| <b>Bilancio della Marina:</b>  |                               |           |           |           |           |
| Spese generali . . . . .   | 9 462                         | 12 564    | 5 431     | 5 201     | 25 272    |
| Debito vitalizio . . . . .   | 16 585                        | 42 724    | 53 377    | 74 938    | 82 929    |
| Spese per l'istruzione nautica . . . . .   | 2 857                         | 2 948     | 3 039     | 3 734     | 3 701     |
| Spese per fari e segnalamenti marittimi . . . .  | 3 062                         | 4 150     | 5 062     | 6 050     | 6 074     |
| Spese per la marina militare . . . . .   | 535 297                       | 543 492   | 695 398   | 854 848   | 878 445   |
| Spese per l'istruzione pubblica . . . . .  | 642 818                       | 660 022   | 778 416   | 995 254   | 1 169 933 |
| <b>Spese effettive straordinarie.</b>  |                               |           |           |           |           |
| Strade, acque, bonifiche, porti, ecc. . . . .  | 394 660                       | 393 783   | 384 454   | 614 860   | 595 715   |
| Spese per riparare i danni dei terremoti ed i danni di guerra . . . . .  | 135 555                       | 219 274   | 53 300    | 85 890    | 72 160    |
| Spese per opere edilizie e monumentali in Roma.  | 12 500                        | 12 400    | 9 000     | 9 700     | 5 500     |
| <b>Bilancio della guerra:</b>  |                               |           |           |           |           |
| Spese generali . . . . .   | 262 649                       | 301 051   | 149 522   | 121 557   | 118 436   |
| Spese per la guerra . . . . .  | 2 902 920                     | 133 400   | 22 000    | 5 500     | 4 500     |
| Spese per costruzioni varie per usi militari . .   | 9 996                         | 52 992    | 5 970     | 5 028     | 15 198    |
| <b>Bilancio della marina:</b>  |                               |           |           |           |           |
| Spese generali . . . . .   | 123 283                       | 126 825   | 72 516    | 49 795    | 50 463    |
| Spese per la guerra . . . . .  | 1 058 395                     | 11 000    | ..        | ..        | ..        |
| Spese diverse . . . . .  | ..                            | 16 523    | 5 035     | 3 805     | 32 445    |
| Spese per l'istruzione pubblica . . . . .  | 322 382                       | 263 398   | 273 001   | 190 872   | 193 525   |

5. — **Gettito di alcuni cespiti di Entrata in ogni Compartimento.**

## Principali imposte dirette straordinarie.

a) — *Imposta e sovrimposta sui profitti derivati dalla guerra.*

| Compartimenti              | Anni             |         |         |         |           |           |         |         |         |         |
|----------------------------|------------------|---------|---------|---------|-----------|-----------|---------|---------|---------|---------|
|                            | 1916             | 1917    | 1918    | 1919    | 1920      | 1921      | 1922    | 1923    | 1924    | 1925    |
|                            | Migliaia di lire |         |         |         |           |           |         |         |         |         |
| Piemonte . . . . .         | 4 740            | 107 428 | 148 739 | 201 674 | 245 134   | 247 971   | 167 554 | 101 846 | 87 739  | 72 567  |
| Liguria . . . . .          | 933              | 111 995 | 171 803 | 140 194 | 176 201   | 208 613   | 29 625  | 39 597  | 30 443  | 55 445  |
| Lombardia . . . . .        | 2 090            | 118 659 | 291 245 | 355 377 | 463 080   | 438 124   | 356 597 | 151 518 | 71 349  | 43 822  |
| Veneto . . . . .           | 104              | 22 430  | 7 753   | 25 823  | 78 253    | 69 685    | 42 061  | 17 206  | 18 186  | 24 664  |
| Emilia . . . . .           | 289              | 12 506  | 22 390  | 53 720  | 82 532    | 84 467    | 78 092  | 40 199  | 45 509  | 26 495  |
| Toscana . . . . .          | 702              | 11 028  | 35 585  | 33 334  | 54 456    | 37 447    | 33 152  | 46 315  | 28 975  | 19 973  |
| Marche . . . . .           | ..               | 1 818   | 2 609   | 5 435   | 10 874    | 12 948    | 8 044   | 5 292   | 3 265   | 6 649   |
| Umbria . . . . .           | 22               | 1 320   | 998     | 1 782   | 3 246     | 6 197     | 3 487   | 3 712   | 1 055   | 2 787   |
| Lazio . . . . .            | 111              | 6 084   | 44 193  | 48 811  | 85 603    | 61 060    | 36 799  | 22 030  | 10 504  | 8 549   |
| Abruzzi e Molise . . . . . | 5                | 1 312   | 1 283   | 1 852   | 3 608     | 5 891     | 4 781   | 3 837   | 2 836   | 3 433   |
| Campania . . . . .         | 81               | 18 428  | 30 754  | 47 051  | 115 771   | 105 036   | 32 455  | 34 293  | 55 655  | 18 067  |
| Puglie . . . . .           | ..               | 5 587   | 7 047   | 7 904   | 21 913    | 14 259    | 12 408  | 12 647  | 6 435   | 8 616   |
| Basilicata . . . . .       | ..               | 129     | 259     | 458     | 1 788     | 1 916     | 982     | 1 257   | 1 045   | 841     |
| Calabria . . . . .         | 19               | 178     | 682     | 1 894   | 5 171     | 2 137     | 3 907   | 4 740   | 2 674   | 3 881   |
| Sicilia . . . . .          | 1                | 8 874   | 11 155  | 18 504  | 63 307    | 34 547    | 37 052  | 26 091  | 15 747  | 7 295   |
| Sardegna . . . . .         | ..               | 508     | 1 303   | 2 926   | 3 382     | 3 860     | 5 194   | 1 759   | 1 085   | 7 292   |
| REGNO . . . . .            | 9 097            | 428 284 | 777 798 | 944 739 | 1 413 419 | 1 334 158 | 877 250 | 512 348 | 382 502 | 334 476 |

b) — *Imposta sugli aumenti di patrimonio derivati dalla guerra.*

| Compartimenti              | Anni             |         |         |         |         |        |
|----------------------------|------------------|---------|---------|---------|---------|--------|
|                            | 1920             | 1921    | 1922    | 1923    | 1924    | 1925   |
|                            | Migliaia di lire |         |         |         |         |        |
| Piemonte . . . . .         | 161 559          | 127 423 | 48 980  | 32 500  | 21 696  | 17 532 |
| Liguria . . . . .          | 85 021           | 101 852 | 5 107   | 5 820   | 7 319   | 7 452  |
| Lombardia . . . . .        | 185 157          | 208 763 | 97 793  | 67 781  | 55 563  | 33 797 |
| Veneto . . . . .           | 14 044           | 17 416  | 7 454   | 2 523   | 2 989   | 3 141  |
| Emilia . . . . .           | 13 953           | 20 374  | 7 392   | 2 964   | 8 892   | 3 029  |
| Toscana . . . . .          | 14 143           | 23 780  | 4 306   | 7 236   | 2 505   | 1 945  |
| Marche . . . . .           | 1 833            | 3 622   | 291     | 1 307   | 33      | 306    |
| Umbria . . . . .           | 401              | 1 394   | 8       | 141     | ..      | 75     |
| Lazio . . . . .            | 30 970           | 12 527  | 13 344  | 5 164   | 932     | 1 265  |
| Abruzzi e Molise . . . . . | 228              | 266     | 97      | 649     | 94      | 112    |
| Campania . . . . .         | 24 714           | 17 109  | 14 744  | 7 265   | 11 032  | 10 081 |
| Puglie . . . . .           | 3 825            | 3 682   | 111     | 61      | 1 893   | 2 437  |
| Basilicata . . . . .       | 92               | ..      | ..      | ..      | ..      | ..     |
| Calabria . . . . .         | 410              | 246     | 116     | 470     | 589     | 261    |
| Sicilia . . . . .          | 8 779            | 6 424   | 5 741   | 3 906   | 2 793   | 720    |
| Sardegna . . . . .         | 33               | 165     | 52      | ..      | 96      | ..     |
| REGNO . . . . .            | 545 162          | 545 043 | 205 536 | 137 787 | 116 746 | 82 156 |

c) — *Imposta straordinaria sul patrimonio.*

## Riscossioni per ruoli e per versamenti in Tesoreria.

| Compartimenti              | Anni             |         |         |         |         |           |
|----------------------------|------------------|---------|---------|---------|---------|-----------|
|                            | 1920             | 1921    | 1922    | 1923    | 1924    | 1925      |
|                            | Migliaia di lire |         |         |         |         |           |
| Piemonte . . . . .         | 57 251           | 114 219 | 55 906  | 85 535  | 163 492 | 186 461   |
| Liguria . . . . .          | 32 084           | 76 678  | 37 968  | 47 780  | 59 160  | 71 495    |
| Lombardia . . . . .        | 84 110           | 190 899 | 97 249  | 160 168 | 277 083 | 279 554   |
| Veneto . . . . .           | 18 111           | 44 291  | 24 019  | 34 155  | 64 497  | 83 822    |
| Emilia . . . . .           | 20 850           | 46 741  | 25 944  | 46 513  | 67 401  | 100 372   |
| Toscana . . . . .          | 25 635           | 55 649  | 32 181  | 46 737  | 57 409  | 60 442    |
| Marche . . . . .           | 3 812            | 8 025   | 4 102   | 7 391   | 13 735  | 20 573    |
| Umbria . . . . .           | 2 702            | 5 700   | 2 788   | 5 491   | 5 800   | 5 058     |
| Lazio . . . . .            | 58 767           | 67 777  | 49 833  | 73 523  | 107 723 | 66 929    |
| Abruzzi e Molise . . . . . | 2 493            | 5 595   | 2 746   | 4 811   | 7 448   | 11 989    |
| Campania . . . . .         | 18 801           | 59 657  | 24 654  | 47 194  | 56 871  | 53 320    |
| Puglie . . . . .           | 8 917            | 20 010  | 9 910   | 21 984  | 29 193  | 30 733    |
| Basilicata . . . . .       | 1 097            | 2 198   | 1 165   | 2 264   | 2 576   | 3 920     |
| Calabria . . . . .         | 4 285            | 9 163   | 4 299   | 6 557   | 9 436   | 10 562    |
| Sicilia . . . . .          | 13 167           | 28 914  | 14 142  | 28 778  | 41 680  | 45 122    |
| Sardegna . . . . .         | 2 568            | 4 891   | 2 991   | 5 922   | 6 598   | 9 256     |
| REGNO . . . . .            | 354 650          | 731 407 | 383 947 | 624 803 | 973 021 | 1 039 608 |

Segue — Gettito di alcuni cespiti di entrata in ogni Compartimento.

**Tasse sugli affari.**

Ammontare in migliaia di lire.

| Esercizi finanziari<br>—<br>Compartimenti | Tasse di<br>suc-<br>cessione | Tasse di<br>mano-<br>morta | Tasse<br>di<br>registro | Tasse<br>di<br>bollo<br>ordina-<br>rie | Diritto era-<br>riale riscosso<br>a mezzo<br>della<br>Società<br>Italiana<br>degli<br>Autori | Tassa<br>sugli<br>scambi | Tassa<br>di bollo<br>sulle<br>consumazio-<br>ni nei caffè<br>e sui conti<br>degli<br>alberghi | Diritto<br>crariale<br>sugli<br>stabilimen-<br>ti teatrali | Altre<br>tasse<br>di bollo | Tasse<br>in sur-<br>rogazione<br>del<br>registro<br>e bollo | Tasse ipo-<br>tecarie | Tasse<br>sulle<br>conces-<br>sioni<br>govern-<br>ative | Tasse<br>di ammis-<br>sione<br>ai pubblici<br>concorsi<br>e per<br>l'adozione<br>dei libri<br>di testo | Tasse<br>cicli-<br>stiche<br>e pene<br>pecu-<br>narie | Tasse<br>automo-<br>bilisti-<br>che<br>e pene<br>pecu-<br>narie | Totale<br>generale |
|---|------------------------------|----------------------------|-------------------------|--|--|--------------------------|---|--|----------------------------|---|-----------------------|--|--|---|---|--------------------|
| 1921-1922 . . . . .                       | 219 627                      | 7 430                      | 564 461                 | 348 032                                | 8 140  | 207 269                  | 4 884   | ..   | 684 370                    | 114 481   | 76 414                | 50 820   | ..   | 14 161  | 60 017  | 2 360 076          |
| 1922-1923 . . . . .                       | 268 473                      | 9 685                      | 696 230                 | 399 152                                | 9 563  | 311 700                  | 4 771   | ..   | 488 911                    | 111 720   | 67 027                | 56 761   | ..   | 13 743  | 64 224  | 2 501 960          |
| 1923-1924 . . . . .                       | 225 744                      | 12 065                     | 749 562                 | 454 382                                | 18 274   | 612 242                  | 34 786  | 848  | 264 387                    | 137 916   | 100 918               | 78 882   | 1 287  | 15 480  | 73 884  | 2 780 666          |
| 1924-1925 . . . . .                       | 133 752                      | 12 546                     | 888 568                 | 505 580                                | 73 426   | 752 885                  | 49 685  | 1 896  | 86 073                     | 189 285   | 164 805               | 97 098   | 1 978  | 17 723  | 87 527  | 3 062 827          |
| 1925-1926 . . . . .                       | 98 411                       | 12 446                     | 1 016 315               | 575 564                                | (a) 78 366   | 873 142                  | 55 970  | 1 924  | 110 088                    | 273 190   | 198 063               | 118 638  | 1 386  | 19 299  | 99 317  | 3 532 119          |

**Ripartizione per Compartimenti.**

(Esercizio finanziario 1925-1926).

|                                 |        |       |         |         |        |         |       |     |        |         |        |        |     |       |        |         |
|---------------------------------|--------|-------|---------|---------|--------|---------|-------|-----|--------|---------|--------|--------|-----|-------|--------|---------|
| Piemonte . . . . .              | 7 650  | 1 797 | 121 594 | 53 283  | 9 926  | 147 169 | 4 270 | 99  | 880    | 42 517  | 22 414 | 11 241 | 88  | 2 863 | 12 396 | 437 296 |
| Liguria . . . . .               | 1 466  | 241   | 46 868  | 36 057  | 6 761  | 83 068  | 5 488 | 11  | 760    | 27 073  | 7 538  | 6 643  | 34  | 333   | 5 281  | 230 622 |
| Lombardia . . . . .             | 19 075 | 1 832 | 207 984 | 128 538 | 15 145 | 346 415 | 9 159 | 271 | 1 760  | 101 884 | 36 388 | 17 509 | 71  | 4 878 | 23 517 | 915 426 |
| Venezia Tridentina . . . . .    | 237    | ..    | 14 014  | 7 638   | 1 001  | 8 671   | 3 392 | 46  | 99     | 877     | 2 565  | 1 588  | 5   | 217   | 1 180  | 41 530  |
| Veneto . . . . .                | 14 751 | 1 257 | 98 650  | 46 401  | 6 196  | 63 168  | 5 333 | 67  | 290    | 25 944  | 21 518 | 8 414  | 70  | 3 004 | 9 341  | 304 404 |
| Venezia Giulia e Zara . . . . . | 352    | ..    | 16 151  | 16 916  | 3 634  | 16 542  | 2 727 | 152 | 575    | 11 816  | 2 562  | 1 688  | 21  | 141   | 1 780  | 75 057  |
| Emilia . . . . .                | 8 866  | 1 086 | 93 308  | 39 509  | 6 335  | 33 109  | 2 609 | 193 | 46     | 3 576   | 18 119 | 8 430  | 55  | 3 464 | 10 245 | 228 950 |
| Toscana . . . . .               | 6 133  | 746   | 59 808  | 34 378  | 6 450  | 47 782  | 5 979 | 514 | 587    | 13 051  | 13 643 | 10 574 | 220 | 1 564 | 7 634  | 209 063 |
| Marche . . . . .                | 2 496  | 393   | 21 933  | 12 850  | 912    | 8 799   | 338   | 61  | 322    | 380     | 5 107  | 3 151  | 24  | 429   | 2 856  | 60 056  |
| Umbria . . . . .                | 1 304  | 173   | 8 897   | 5 934   | 391    | 3 572   | 350   | 3   | ..     | 165     | 2 238  | 2 307  | 12  | 207   | 1 571  | 27 124  |
| Lazio . . . . .                 | 6 863  | 1 171 | 122 158 | 58 931  | 10 520 | 35 992  | 9 600 | 216 | 89 615 | 35 413  | 17 281 | 17 142 | 276 | 1 359 | 8 765  | 415 302 |
| Abruzzi e Molise . . . . .      | 2 688  | 503   | 19 895  | 11 343  | 360    | 3 983   | 322   | 13  | 1      | 165     | 4 940  | 2 170  | 23  | 120   | 1 652  | 48 178  |
| Campania . . . . .              | 9 539  | 1 119 | 61 027  | 43 819  | 4 739  | 38 105  | 3 844 | 226 | 10 689 | 6 664   | 14 302 | 7 998  | 247 | 204   | 5 874  | 208 472 |
| Puglie . . . . .                | 2 894  | 377   | 35 586  | 21 526  | 1 621  | 9 551   | 461   | 10  | 3 739  | 572     | 8 876  | 3 372  | 50  | 232   | 1 622  | 90 489  |
| Basilicata . . . . .            | 524    | 171   | 5 209   | 2 968   | 56     | 443     | 64    | ..  | ..     | 29      | 1 148  | 730    | 8   | 6     | 207    | 11 563  |
| Calabria . . . . .              | 2 542  | 226   | 17 782  | 10 786  | 341    | 2 874   | 154   | 20  | ..     | 99      | 3 689  | 3 109  | 32  | 39    | 1 097  | 42 790  |
| Sicilia . . . . .               | 7 146  | 920   | 57 793  | 36 904  | 3 318  | 20 502  | 1 770 | 22  | 725    | 2 783   | 13 970 | 10 493 | 132 | 167   | 3 575  | 160 220 |
| Sardegna . . . . .              | 876    | 353   | 7 658   | 7 783   | 560    | 3 397   | 110   | ..  | ..     | 182     | 1 765  | 2 079  | 18  | 72    | 724    | 25 577  |

(a) Al lordo dell'aggio dovuto alla società degli Autori in ragione del 5% per le riscossioni dei diritti sui cinematografi e spettacoli misti e del 3,75% per le riscossioni dei diritti sugli spettacoli teatrali.

## B. — RISULTATI DEI RUOLI DELLE IMPOSTE DIRETTE.

## 1. — Imposta fondiaria.

## Imposta sui terreni.

| Anni<br>—<br>Compartimenti | Articoli<br>di<br>ruolo | Imposta<br>erariale<br><br>Migliaia di lire | Sovrimposta<br>(senza gli aggi di riscossione) |                  |                  | Ammontare<br>complessivo<br>della<br>imposta<br>e sovrimposta<br><br>Migliaia di lire |
|----------------------------|-------------------------|---|--|------------------|------------------|---|
|                            |                         |   | Provinciale                                    | Comunale         | In complesso     |   |
|                            |                         |   | Migliaia di lire                               | Migliaia di lire | Migliaia di lire |   |
| 1914. . . . .              | 7 078 303               | 84 637                                      | 71 725   | 125 103          | 196 828          | 281 465   |
| 1915. . . . .              | 7 413 108               | 92 303                                      | 74 110   | 118 305          | 192 415          | 284 718   |
| 1916. . . . .              | 7 491 885               | 99 864                                      | 78 697   | 130 829          | 209 526          | 309 390   |
| 1917. . . . .              | 7 448 399               | 119 427                                     | 80 276   | 135 272          | 215 548          | 334 975   |
| 1918. . . . .              | 7 081 465               | 129 871                                     | 82 579   | 134 470          | 217 049          | 346 920   |
| 1919. . . . .              | 7 226 414               | 130 076                                     | 91 414   | 148 026          | 239 440          | 369 516   |
| 1920. . . . .              | 7 292 976               | 129 767                                     | 114 806  | 175 677          | 290 483          | 420 250   |
| 1921. . . . .              | 7 733 962               | 140 417                                     | 165 436  | 285 662          | 451 098          | 591 515   |
| 1922. . . . .              | 7 871 670               | 151 920                                     | 277 633  | 380 004          | 657 637          | 809 557   |
| 1923. . . . .              | 7 931 628               | 150 704                                     | 291 458  | 396 599          | 688 057          | 838 761   |
| 1924. . . . .              | 8 530 549               | 154 227                                     | 309 913  | 443 960          | 753 873          | 908 100   |
| 1925. . . . .              | 8 484 738               | 148 349                                     | 316 769  | 497 124          | 813 893          | 962 242   |

Risultati dei ruoli principali e suppletivi per gli anni dal 1914 al 1925.

Risultati dei ruoli principali e suppletivi pubblicati nel 1925 per l'imposta dell'anno stesso e degli anni precedenti.

|                                |                  |                |                |                |                |                |
|--------------------------------|------------------|----------------|----------------|----------------|----------------|----------------|
| Piemonte . . . . .             | 1 188 250        | 15 424         | 21 302         | 42 394         | 63 696         | 79 120         |
| Liguria . . . . .              | 279 378          | 1 950          | 4 598          | 3 364          | 7 962          | 9 912          |
| Lombardia . . . . .            | 732 638          | 20 871         | 41 961         | 68 941         | 110 902        | 131 773        |
| Venezia Tridentina . . . . .   | 200 480          | 1 968          | 1 974          | 4 565          | 6 539          | 8 507          |
| Veneto . . . . .               | 771 094          | 17 266         | 34 943         | 54 080         | 89 023         | 106 289        |
| Venezia Giulia e Zara. . . . . | 157 181          | 1 621          | 2 019          | 1 607          | 3 626          | 5 247          |
| Emilia . . . . .               | 320 295          | 16 864         | 49 233         | 95 991         | 145 224        | 162 088        |
| Toscana . . . . .              | 355 267          | 7 844          | 31 505         | 46 633         | 78 138         | 85 982         |
| Marche . . . . .               | 143 797          | 4 400          | 16 194         | 30 679         | 46 873         | 51 273         |
| Umbria . . . . .               | 105 382          | 2 789          | 9 666          | 13 798         | 23 464         | 26 253         |
| Lazio . . . . .                | 237 968          | 7 129          | 7 129          | 18 716         | 25 845         | 32 974         |
| Abruzzi e Molise . . . . .     | 716 348          | 4 448          | 13 628         | 9 737          | 23 365         | 27 813         |
| Campania . . . . .             | 770 511          | 12 653         | 20 722         | 17 631         | 38 353         | 51 006         |
| Puglie. . . . .                | 541 845          | 11 534         | 17 043         | 33 019         | 50 062         | 61 596         |
| Basilicata . . . . .           | 229 421          | 1 824          | 4 219          | 2 723          | 6 942          | 8 766          |
| Calabrie . . . . .             | 419 671          | 3 162          | 10 471         | 10 390         | 20 861         | 24 023         |
| Sicilia . . . . .              | 1 015 805        | 13 118         | 24 236         | 37 894         | 62 130         | 75 246         |
| Sardegna . . . . .             | 299 398          | 3 484          | 5 926          | 4 962          | 10 888         | 14 372         |
| <b>REGNO . . . . .</b>         | <b>8 484 738</b> | <b>148 349</b> | <b>316 769</b> | <b>497 124</b> | <b>813 893</b> | <b>962 242</b> |

## Segue - Imposta sui terreni.

Articoli di ruolo ed imposta erariale, secondo i ruoli dell'anno 1924 per l'imposta dell'anno stesso, distintamente per quote d'imposta.

| Compartimenti                       | Numero degli articoli iscritti nei ruoli           |                     |                      |                       |              |              | Imposta   |  |                      |                       |              |           |            |                              |             |
|-------------------------------------|--|---------------------|----------------------|-----------------------|--------------|--------------|-----------|--|----------------------|-----------------------|--------------|-----------|------------|------------------------------|-------------|
|                                     | a carico di altri contribuenti per quota d'imposta |                     |                      |                       |              |              | Totale    | a carico di altri contribuenti per quote d'imposta |                      |                       |              |           |            | Carico complessivo dei ruoli |             |
|                                     | fino a L. 10                                       | da L. 10,01 a L. 50 | da L. 50,01 a L. 300 | da L. 300,01 a L. 500 | oltre L. 500 | fino a L. 10 |           | da L. 10,01 a L. 50                                | da L. 50,01 a L. 300 | da L. 300,01 a L. 500 | oltre L. 500 | Totale    |            |                              |             |
| Piemonte . . . . .                  | 873  | 1 058 605           | 136 736              | 27 846                | 1 572        | 1 666        | 1 227 298 | 275 607  | 2 742 423            | 3 855 068             | 3 628 881    | 827 136   | 3 096 292  | 14 149 800                   | 14 425 407  |
| Liguria . . . . .                   | 207  | 240 631             | 21 131               | 3 462                 | 157          | 183          | 265 771   | 43 772   | 512 511              | 493 473               | 413 980      | 72 152    | 150 308    | 1 642 424                    | 1 686 196   |
| Lombardia . . . . .                 | 914  | 626 425             | 74 771               | 26 159                | 3 338        | 5 704        | 737 311   | 61 871   | 1 301 792            | 2 328 701             | 3 230 453    | 1 397 410 | 6 672 101  | 14 930 457                   | 14 992 328  |
| Venezia Tridentina . . . . .        | 475  | 178 853             | 16 990               | 3 104                 | 112          | 70           | 199 604   | 13 579   | 355 087              | 518 173               | 346 286      | 39 660    | 64 344     | 1 323 550                    | 1 337 129   |
| Veneto . . . . .                    | 1 115  | 589 421             | 78 267               | 25 519                | 2 916        | 1 826        | 702 064   | 97 655   | 1 296 518            | 1 908 683             | 2 904 524    | 1 000 821 | 3 471 303  | 10 581 849                   | 10 679 504  |
| Venezia Giulia e Zara (a) . . . . . | 298  | 192 131             | 22 548               | 2 162                 | 117          | 190          | 217 446   | 53 309   | 430 270              | 517 785               | 248 297      | 55 614    | 215 151    | 1 467 117                    | 1 520 426   |
| Emilia . . . . .                    | 504  | 230 745             | 47 373               | 30 908                | 3 391        | 4 504        | 317 425   | 74 403   | 549 805              | 2 042 782             | 4 598 594    | 1 511 080 | 5 369 583  | 14 071 844                   | 14 146 247  |
| Toscana . . . . .                   | 410  | 298 021             | 40 379               | 17 565                | 2 096        | 3 042        | 362 013   | 168 938  | 628 978              | 1 129 700             | 2 276 259    | 794 191   | 4 003 397  | 8 832 525                    | 9 001 463   |
| Marche . . . . .                    | 115  | 115 406             | 25 325               | 12 274                | 1 095        | 1 514        | 155 729   | 8 611  | 227 872              | 834 179               | 1 530 164    | 390 381   | 1 252 559  | 4 235 155                    | 4 243 766   |
| Umbria . . . . .                    | 84   | 87 608              | 13 917               | 6 214                 | 800          | 1 077        | 109 700   | 42 509   | 207 329              | 496 352               | 897 336      | 346 208   | 1 272 400  | 3 219 625                    | 3 262 134   |
| Lazio . . . . .                     | 268  | 200 569             | 20 332               | 6 233                 | 745          | 1 462        | 229 609   | 93 985   | 443 960              | 869 250               | 804 274      | 309 552   | 3 641 321  | 6 068 357                    | 6 162 342   |
| Abruzzi e Molise . . . . .          | 567  | 641 820             | 31 167               | 6 360                 | 570          | 650          | 681 134   | 31 252   | 1 115 473            | 835 987               | 734 819      | 174 857   | 585 004    | 3 446 740                    | 3 477 992   |
| Campania . . . . .                  | 822  | 646 802             | 92 546               | 27 089                | 2 261        | 2 549        | 772 069   | 144 345  | 1 585 660            | 2 352 001             | 3 286 594    | 911 658   | 2 367 903  | 10 503 816                   | 10 648 161  |
| Puglie . . . . .                    | 304  | 501 989             | 50 869               | 16 232                | 1 629        | 2 391        | 573 417   | 91 462   | 1 193 907            | 1 207 112             | 2 158 636    | 713 483   | 3 071 558  | 6 347 696                    | 8 439 158   |
| Basilicata . . . . .                | 261  | 212 576             | 9 270                | 3 074                 | 394          | 444          | 226 019   | 23 630   | 328 117              | 202 220               | 298 768      | 145 896   | 550 299    | 1 525 300                    | 1 548 930   |
| Calabria . . . . .                  | 683  | 373 253             | 26 094               | 9 061                 | 900          | 1 610        | 411 601   | 103 841  | 710 998              | 689 158               | 1 141 378    | 341 366   | 1 602 603  | 4 485 503                    | 4 589 344   |
| Sicilia . . . . .                   | 556  | 950 861             | 49 927               | 16 274                | 1 375        | 1 755        | 1 020 748 | 100 303  | 1 603 001            | 1 197 532             | 2 142 973    | 638 508   | 2 477 666  | 8 059 680                    | 8 159 983   |
| Sardegna . . . . .                  | 578  | 283 818             | 24 965               | 8 303                 | 520          | 583          | 318 767   | 186 567  | 554 894              | 636 729               | 888 521      | 151 116   | 396 526    | 2 627 786                    | 2 814 353   |
| REGNO . . . . .                     | 9 034  | 7 429 534           | 783 107              | 247 839               | 23 988       | 34 223       | 8 527 725 | 1 615 639  | 15 786 595           | 22 114 885            | 31 530 737   | 9 821 089 | 40 263 918 | 119 519 224                  | 121 134 863 |

(a) Compreso il Friuli Orientale e l'Ampezzano.

Segue — Imposta fondiaria.

## Imposta sui fabbricati.

| Anni<br>—<br>Compartimenti | Articoli<br>e<br>possessori<br>iscritti<br>nei ruoli | Reddito<br>imponibile<br>iscritto<br>nei ruoli<br>—<br>Migliaia<br>di lire | Imposta<br>erariale<br>—<br>Migliaia<br>di lire | Sovrimposta<br>(senza gli aggi di riscossione) |                                      |   | Ammon-<br>tare<br>complessivo<br>della imposta<br>e<br>sovrimposta<br>—<br>Migliaia<br>di lire |
|----------------------------|--|--|---|--|--------------------------------------|---|--|
|                            |  |  |   | Provin-<br>ciale<br>—<br>Migliaia<br>di lire   | Comunale<br>—<br>Migliaia<br>di lire | in<br>complesso<br>—<br>Migliaia<br>di lire |  |
|                            |  |  |   | Migliaia<br>di lire                            | Migliaia<br>di lire                  | Migliaia<br>di lire                         |  |
| 1914 . . . . .             | 3 294 709  | 708 468  | 117 046   | 67 320   | 90 492                               | 152 812                                     | 269 858  |
| 1915 . . . . .             | 3 417 916  | 729 433  | 131 040   | 65 283   | 98 401                               | 163 684                                     | 294 724  |
| 1916 . . . . .             | 3 329 226  | 757 330  | 142 900   | 70 268   | 115 583                              | 185 851                                     | 328 751  |
| 1917 . . . . .             | 3 362 226  | 765 927  | 150 931   | 72 210   | 115 263                              | 187 473                                     | 338 404  |
| 1918 . . . . .             | 3 322 053  | 761 087  | 171 779   | 75 985   | 116 048                              | 192 033                                     | 363 812  |
| 1919 . . . . .             | 3 267 947  | 768 623  | 175 390   | 83 518   | 129 700                              | 213 218                                     | 388 608  |
| 1920 . . . . .             | 3 334 528  | 774 101  | 180 910   | 94 367   | 157 572                              | 251 939                                     | 432 849  |
| 1921 . . . . .             | 3 423 390  | 817 613  | 197 972   | 119 035  | 196 147                              | 315 182                                     | 513 154  |
| 1922 . . . . .             | 3 468 167  | 836 368  | 219 061   | 148 568  | 211 390                              | 359 958                                     | 579 019  |
| 1923 . . . . .             | 3 471 198  | 859 655  | 226 049   | 148 228  | 225 051                              | 373 279                                     | 599 328  |
| 1924 . . . . .             | 3 375 684  | 942 632  | 248 001   | 161 097  | 243 931                              | 405 028                                     | 653 029  |
| 1925 . . . . .             | 3 627 518  | 2 894 962  | 294 862   | 188 359  | 243 696                              | 432 055                                     | 726 917  |

Risultati dei ruoli principali e suppletivi per gli anni dal 1914 al 1925.

Risultati dei ruoli principali e suppletivi pubblicati nel 1925  
per l'imposta dell'anno stesso e degli anni precedenti.

|                                 |                  |                  |                |                |                |                |                |
|---------------------------------|------------------|------------------|----------------|----------------|----------------|----------------|----------------|
| Piemonte . . . . .              | 236 269          | 312 713          | 31 477         | 17 488         | 23 300         | 40 788         | 72 265         |
| Liguria . . . . .               | 101 915          | 202 643          | 20 702         | 17 487         | 12 647         | 30 134         | 50 836         |
| Lombardia . . . . .             | 269 091          | 506 455          | 51 200         | 29 298         | 39 007         | 68 305         | 119 505        |
| Venezia Tridentina . . . . .    | 43 379           | 29 189           | 3 317          | 1 479          | 2 304          | 3 783          | 7 100          |
| Veneto . . . . .                | 227 402          | 195 429          | 20 051         | 13 996         | 24 818         | 38 814         | 58 865         |
| Venezia Giulia e Zara . . . . . | 36 075           | 74 418           | 7 957          | 4 973          | 5 026          | 9 999          | 17 956         |
| Emilia . . . . .                | 149 656          | 172 839          | 17 603         | 16 732         | 25 916         | 42 648         | 60 251         |
| Toscana . . . . .               | 214 813          | 217 545          | 22 188         | 13 562         | 20 524         | 34 086         | 56 274         |
| Marche . . . . .                | 91 787           | 43 054           | 4 334          | 3 768          | 4 950          | 8 718          | 13 052         |
| Umbria . . . . .                | 49 534           | 19 271           | 2 006          | 1 292          | 3 116          | 4 408          | 6 414          |
| Lazio . . . . .                 | 162 176          | 325 954          | 32 898         | 16 426         | 20 908         | 37 334         | 70 232         |
| Abruzzi e Molise . . . . .      | 203 423          | 39 444           | 4 072          | 3 618          | 2 742          | 6 360          | 10 432         |
| Campania . . . . .              | 455 459          | 335 631          | 34 316         | 21 268         | 25 191         | 46 454         | 80 770         |
| Puglie . . . . .                | 320 831          | 155 025          | 15 664         | 9 240          | 13 440         | 22 680         | 38 344         |
| Basilicata . . . . .            | 34 791           | 10 959           | 1 101          | 592            | 453            | 1 045          | 2 146          |
| Calabrie . . . . .              | 208 781          | 29 146           | 3 004          | 2 511          | 2 464          | 4 975          | 7 979          |
| Sicilia . . . . .               | 704 001          | 187 407          | 19 157         | 12 202         | 15 051         | 27 253         | 46 410         |
| Sardegna . . . . .              | 118 135          | 37 837           | 3 815          | 2 432          | 1 839          | 4 271          | 8 086          |
| <b>REGNO . . . . .</b>          | <b>3 627 518</b> | <b>2 894 962</b> | <b>294 862</b> | <b>188 359</b> | <b>243 696</b> | <b>432 055</b> | <b>726 917</b> |

Segue — Imposta sui fabbricati

Articoli di ruolo ed imposta erariale, secondo i ruoli dell'anno 1924 per l'imposta dell'anno stesso, distintamente per quote d'imposta

| Compartimenti                | Numero degli articoli di ruolo intestati                 |              |               |   |                  |                   |                |                  | Imposta          |  |                  |                   |  |                   |                    |                    | Carico complessivo dei ruoli |        |
|------------------------------|--|--------------|---------------|---|------------------|-------------------|----------------|------------------|------------------|--|------------------|-------------------|--|-------------------|--------------------|--------------------|------------------------------|--------|
|                              | istituzioni pubbliche di beneficenza per quote d'imposta |              |               | ad altri contribuenti per quote d'imposta |                  |                   |                |                  | Totale           | a carico di istituzioni pubbliche di beneficenza per quote d'imposta |                  |                   | a carico di altri contribuenti per quote d'imposta |                   |                    |                    |                              | Totale |
|                              | fino   | oltre        |               | fino                                      | da               | da                | oltre          | fino             |                  | oltre  |                  | fino              | da   | da                | oltre              |                    |                              |        |
|                              | a L. 15  | L. 15        | L. 15         | a L. 15                                   | L. 15,01 a L. 30 | L. 30,01 a L. 200 | L. 200         | a L. 15          |                  | L. 15  | L. 15            | a L. 15           | L. 15,01 a L. 30                                   | L. 30,01 a L. 200 | L. 200             |                    |                              |        |
| Piemonte. . . . .            | 533  | 2 040        | 2 407         | 155 972                                   | 24 097           | 37 038            | 13 791         | 236 478          | 584 915          | 21 457   | 859 904          | 876 481           | 597 373  | 2 988 274         | 18 096 984         | 23 440 473         | 24 025 388                   |        |
| Liguria . . . . .            | 213  | 311          | 397           | 42 216                                    | 11 362           | 32 833            | 10 098         | 97 430           | 293 607          | 2 580  | 358 253          | 250 071           | 274 767  | 2 715 279         | 8 991 263          | 12 592 213         | 12 885 820                   |        |
| Lombardia . . . . .          | 667  | 1 788        | 3 460         | 145 835                                   | 34 063           | 59 298            | 22 364         | 267 475          | 480 850          | 23 730   | 1 077 302        | 980 536           | 828 589  | 4 699 374         | 26 318 365         | 33 927 896         | 34 408 746                   |        |
| Venezia Tridentina . . . . . | 69   | 121          | 231           | 12 409                                    | 3 552            | 7 029             | 4 506          | 27 917           | 2 012            | 1 177  | 53 396           | 105 306           | 94 750   | 584 675           | 2 815 665          | 3 654 966          | 3 656 981                    |        |
| Veneto. . . . .              | 516  | 656          | 1 762         | 144 802                                   | 20 203           | 33 666            | 12 148         | 213 753          | 277 403          | 13 767   | 492 890          | 785 043           | 484 864  | 2 629 901         | 8 116 812          | 12 523 277         | 12 800 680                   |        |
| Venezia Giulia e Zara (a)    | 8  | 3            | 36            | 9 586                                     | 3 736            | 10 264            | 5 749          | 29 382           | 51 026           | 19   | 51 451           | 85 945            | 87 246   | 791 727           | 8 519 558          | 9 555 946          | 9 586 972                    |        |
| Emilia . . . . .             | 283  | 391          | 1 362         | 74 574                                    | 22 075           | 39 096            | 9 652          | 147 433          | 209 457          | 4 897  | 493 179          | 517 322           | 535 962  | 3 100 577         | 6 679 799          | 11 331 736         | 11 541 193                   |        |
| Toscana . . . . .            | 312  | 357          | 577           | 136 620                                   | 22 333           | 39 126            | 12 952         | 212 277          | 344 305          | 2 397  | 248 827          | 694 874           | 540 516  | 3 170 426         | 8 973 912          | 13 630 952         | 13 975 257                   |        |
| Marche. . . . .              | 112  | 312          | 503           | 66 857                                    | 9 760            | 12 140            | 1 793          | 91 477           | 36 347           | 2 867  | 90 542           | 385 459           | 239 454  | 871 344           | 988 275            | 2 577 941          | 2 614 288                    |        |
| Umbria . . . . .             | 61   | 289          | 244           | 49 768                                    | 3 938            | 4 654             | 679            | 59 633           | 27 027           | 1 764  | 64 225           | 203 549           | 131 038  | 350 309           | 724 285            | 1 475 170          | 1 502 197                    |        |
| Lazio . . . . .              | 176  | 303          | 469           | 124 058                                   | 9 752            | 13 929            | 8 817          | 157 510          | 919 743          | 2 169  | 716 230          | 526 276           | 239 845  | 1 131 314         | 19 541 992         | 22 157 826         | 23 077 569                   |        |
| Abruzzi e Molise . . . . .   | 197  | 276          | 265           | 184 611                                   | 7 917            | 8 551             | 1 161          | 202 978          | 29 688           | 1 964  | 53 100           | 655 139           | 184 777  | 610 432           | 518 996            | 2 024 408          | 2 054 006                    |        |
| Campania . . . . .           | 416  | 260          | 824           | 344 660                                   | 29 773           | 47 599            | 17 773         | 441 305          | 516 130          | 3 063  | 524 520          | 1 555 220         | 685 436  | 3 815 910         | 12 761 337         | 19 348 486         | 19 864 616                   |        |
| Puglie . . . . .             | 201  | 206          | 557           | 231 093                                   | 37 403           | 38 991            | 6 451          | 314 902          | 93 324           | 1 548  | 170 777          | 1 569 630         | 844 021  | 2 763 263         | 3 322 742          | 8 671 981          | 8 765 305                    |        |
| Basilicata . . . . .         | 110  | 28           | 57            | 27 281                                    | 3 557            | 3 537             | 389            | 34 959           | 18 081           | 205  | 11 394           | 109 324           | 82 382   | 230 594           | 144 224            | 578 123            | 596 204                      |        |
| Calabria . . . . .           | 263  | 64           | 62            | 194 847                                   | 5 791            | 5 673             | 765            | 207 465          | 19 950           | 514  | 11 188           | 600 830           | 133 551  | 402 204           | 329 567            | 1 477 854          | 1 497 804                    |        |
| Sicilia . . . . .            | 403  | 290          | 658           | 620 430                                   | 29 169           | 35 791            | 7 011          | 693 752          | 159 212          | 9 480  | 235 883          | 2 368 505         | 608 196  | 2 711 408         | 4 049 945          | 10 043 417         | 10 202 629                   |        |
| Sardegna . . . . .           | 275  | 138          | 291           | 100 991                                   | 6 475            | 7 444             | 1 742          | 117 356          | 67 033           | 2 880  | 65 895           | 419 097           | 143 962  | 555 337           | 922 487            | 2 109 655          | 2 176 688                    |        |
| <b>REGNO . . . . .</b>       | <b>4 815</b>   | <b>7 839</b> | <b>14 162</b> | <b>2 666 610</b>                          | <b>285 556</b>   | <b>436 659</b>    | <b>137 841</b> | <b>3 553 482</b> | <b>4 130 110</b> | <b>96 478</b>  | <b>5 578 953</b> | <b>12 688 607</b> | <b>6 796 729</b>                                   | <b>34 122 348</b> | <b>131 819 208</b> | <b>191 102 323</b> | <b>195 232 433</b>           |        |

(a) Compreso il Friuli Orientale e l'Ampezzano.

2. — Imposta sui redditi di Ricchezza Mobile.

| Anni<br>—<br>Compartimenti | Articoli di ruolo per redditi di ricchezza mobile | Imponibile<br>—<br>Redditi di ricchezza mobile iscritti nel ruolo<br>—<br>Migliaia di lire | Prospetto di classificazione dei redditi imponibili di Ricchezza Mobile |                               |                   |                               |                   |                               |                   |                               | Imposta e addizionali                                    |                               |           |  |                  |
|----------------------------|---|--|---|-------------------------------|-------------------|-------------------------------|-------------------|-------------------------------|-------------------|-------------------------------|--|-------------------------------|-----------|--|------------------|
|                            |   |  | Categoria A   |                               | Categoria B       |                               | Categoria C       |                               | Categoria D       |                               | Imposta<br>domsta<br>allo Stato<br>—<br>Migliaia di lire | Spese di riscossione devolute |           | Ammontare complessivo dell'imposta e addizionali iscritte nel ruolo<br>—<br>Migliaia di lire |                  |
|                            |   |  | Articoli di ruolo   | Reddito —<br>Migliaia di lire | Articoli di ruolo | Reddito —<br>Migliaia di lire | Articoli di ruolo | Reddito —<br>Migliaia di lire | Articoli di ruolo | Reddito —<br>Migliaia di lire |  | Provincia                     | al Comune |  |                  |
|                            |   |  |   |                               |                   |                               |                   |                               |                   |                               |  |                               |           |  | Migliaia di lire |

Risultati dei ruoli principali e suppletivi per gli anni dal 1914 al 1925.

|      |           |            |         |           |           |           |         |           |        |           |           |       |        |           |
|------|-----------|------------|---------|-----------|-----------|-----------|---------|-----------|--------|-----------|-----------|-------|--------|-----------|
| 1914 | 1 451 176 | 1 325 412  | 723 303 | 355 924   | 601 776   | 643 167   | 168 808 | 211 051   | 33 486 | 106 464   | 274 271   | 537   | 3 293  | 278 101   |
| 1915 | 1 446 191 | 1 349 057  | 702 969 | 363 165   | 605       | 646 952   | 170 987 | 230 068   | 31 836 | 99 885    | 302 024   | 578   | 3 572  | 306 174   |
| 1916 | 1 458 220 | 1 343 847  | 730 817 | 364 296   | 593 463   | 653 106   | 170 103 | 229 392   | 28 526 | 88 487    | 315 038   | 600   | 3 695  | 319 303   |
| 1917 | 1 422 039 | 1 457 687  | 692 209 | 397 785   | 571 472   | 715 841   | 158 743 | 246 388   | 26 192 | 89 141    | 358 107   | 673   | 4 160  | 362 940   |
| 1918 | 1 327 689 | 2 454 268  | 650 772 | 494 045   | 550 413   | 1 186 182 | 155 540 | 517 519   | 33 132 | 248 028   | 389 909   | 708   | 4 299  | 394 916   |
| 1919 | 1 313 141 | 2 982 292  | 617 247 | 585 050   | 543 873   | 1 375 315 | 144 853 | 684 949   | 30 347 | 325 367   | 473 667   | 839   | 5 084  | 479 590   |
| 1920 | 1 337 460 | 4 089 741  | 607 583 | 666 761   | 586 312   | 1 868 180 | 147 422 | 982 289   | 31 056 | 558 966   | 628 105   | 1 157 | 6 922  | 636 184   |
| 1921 | 1 410 123 | 6 247 440  | 596 584 | 812 423   | 638 082   | 2 694 675 | 154 509 | 635 730   | 34 201 | 1 179 565 | 957 374   | 1 822 | 10 737 | 969 933   |
| 1922 | 1 486 206 | 9 383 338  | 584 229 | 1 106 683 | 739 789   | 4 172 916 | 176 993 | 2 598 050 | 30 841 | 1 496 676 | 1 544 279 | 2 842 | 16 981 | 1 564 102 |
| 1923 | 1 472 714 | 10 511 975 | 546 367 | 1 127 044 | 767 324   | 4 641 967 | 182 061 | 3 076 637 | 26 194 | 1 657 140 | 1 734 697 | 4 908 | 23 788 | 1 763 393 |
| 1924 | 1 812 213 | 12 334 193 | 574 025 | 1 296 994 | 1 016 139 | 6 086 712 | 203 053 | 3 233 378 | 26 075 | 1 717 109 | 2 097 384 | 6 088 | 29 747 | 2 133 219 |
| 1925 | 1 729 268 | 13 390 881 | 555 730 | 1 337 170 | 1 039 283 | 7 072 657 | 203 242 | 3 108 612 | 22 854 | 1 872 442 | 2 118 292 | 6 220 | 31 453 | 2 155 965 |

Riepilogo per compartimenti dei ruoli principali e suppletivi pubblicati nell'anno 1925 per l'imposta dell'anno stesso e degli anni precedenti.

|                    |           |            |         |           |           |           |         |           |        |           |           |       |        |           |
|--------------------|-----------|------------|---------|-----------|-----------|-----------|---------|-----------|--------|-----------|-----------|-------|--------|-----------|
| Piemonte           | 193 305   | 1 728 131  | 49 940  | 152 658   | 127 978   | 1 083 159 | 22 483  | 324 344   | 3 325  | 167 970   | 292 847   | 690   | 3 180  | 296 717   |
| Liguria            | 83 381    | 1 144 944  | 20 975  | 106 081   | 52 115    | 590 374   | 11 107  | 337 458   | 803    | 111 031   | 187 269   | 676   | 1 662  | 189 607   |
| Lombardia          | 263 186   | 3 667 629  | 40 521  | 292 334   | 197 112   | 2 237 741 | 38 062  | 861 896   | 4 152  | 275 658   | 618 060   | 1 316 | 6 950  | 626 326   |
| Venezia Tridentina | 37 845    | 1 600 391  | 12 499  | 28 285    | 22 064    | 80 122    | 3 457   | 33 427    | 880    | 18 557    | 27 449    | 14    | 311    | 27 774    |
| Veneto             | 157 459   | 1 091 147  | 36 396  | 124 050   | 107 611   | 577 559   | 18 574  | 223 370   | 2 193  | 166 168   | 181 742   | 530   | 3 187  | 185 459   |
| Ven. Giulia e Zara | 29 174    | 369 241    | 8 231   | 21 034    | 19 251    | 145 198   | 4 471   | 156 307   | 286    | 46 702    | 55 530    | 150   | 1 502  | 57 182    |
| Emilia             | 131 141   | 1 014 071  | 34 464  | 126 957   | 86 453    | 526 917   | 17 367  | 166 615   | 1 280  | 193 582   | 168 309   | 582   | 2 144  | 171 035   |
| Toscana            | 121 830   | 893 440    | 38 630  | 123 692   | 72 059    | 416 829   | 19 111  | 187 670   | 1 142  | 165 249   | 146 639   | 394   | 2 443  | 149 476   |
| Marche             | 42 888    | 194 691    | 18 545  | 31 307    | 21 145    | 71 748    | 6 240   | 34 494    | 833    | 57 142    | 30 860    | 195   | 605    | 31 680    |
| Umbria             | 23 830    | 90 069     | 10 513  | 10 919    | 11 464    | 36 215    | 2 969   | 14 274    | 358    | 28 661    | 14 036    | 75    | 268    | 14 379    |
| Lazio              | 76 275    | 1 214 035  | 25 534  | 105 738   | 44 385    | 510 213   | 11 955  | 421 103   | 747    | 176 981   | 107 556   | 341   | 1 626  | 109 523   |
| Abruzzi e Molise   | 56 886    | 127 485    | 28 911  | 16 124    | 24 497    | 62 392    | 4 658   | 20 546    | 990    | 28 423    | 20 927    | 162   | 646    | 21 735    |
| Campania           | 170 129   | 688 023    | 74 402  | 88 421    | 85 963    | 280 361   | 14 508  | 149 728   | 1 612  | 169 513   | 108 358   | 193   | 2 245  | 110 796   |
| Puglie             | 93 015    | 302 926    | 34 493  | 28 216    | 53 743    | 150 309   | 8 483   | 55 273    | 941    | 69 128    | 48 269    | 151   | 1 005  | 49 425    |
| Basilicata         | 24 078    | 44 309     | 11 624  | 3 685     | 11 442    | 27 408    | 1 557   | 6 726     | 350    | 6 490     | 7 426     | 22    | 287    | 7 735     |
| Calabria           | 48 591    | 111 256    | 26 083  | 13 551    | 20 037    | 53 475    | 3 873   | 15 613    | 880    | 28 617    | 17 919    | 128   | 1 255  | 19 302    |
| Sicilia            | 144 331   | 473 988    | 73 912  | 61 466    | 61 138    | 185 688   | 12 165  | 90 037    | 1 400  | 136 797   | 74 069    | 513   | 1 763  | 76 345    |
| Sardegna           | 31 919    | 75 105     | 10 057  | 2 652     | 19 926    | 36 949    | 2 202   | 9 731     | 682    | 25 773    | 11 007    | 88    | 374    | 11 469    |
| REGNO              | 1 729 263 | 13 390 881 | 555 730 | 1 337 170 | 1 039 283 | 7 072 657 | 203 242 | 3 108 612 | 22 854 | 1 872 442 | 2 118 292 | 6 220 | 31 453 | 2 155 965 |



**C. — SITUAZIONE NUMERICA DEL PERSONALE DELLO STATO  
E SPESA RELATIVA AL 1° LUGLIO 1926 (a).**

**1. Personale di ruolo.**

| Amministrazione  | Posti          | Spesa annua (di fatto)  | Spesa annua                            |
|--|----------------|---|--|
|  | occupati       | in servizio attivo<br>per stipendi<br>e per supplemento<br>di servizio attivo | (di fatto)<br>per stipendi e indennità |
|  | Numero         | Lire  | Lire                                   |
| <b>a) Personale civile.</b>  |                |   |  |
| Ministero delle Finanze . . . . .  | 24 189         | 281 559 801   | 331 399 262                            |
| Id. della Giustizia e degli affari di culto . . . . .  | 11 191         | 106 365 684   | 221 620 183                            |
| Id. degli Affari Esteri . . . . .  | 502            | 9 242 220   | 10 223 127                             |
| Id. delle Colonie . . . . .  | 274            | 3 713 830   | 6 570 841                              |
| Id. della Pubblica Istruzione . . . . .  | 6 290          | 66 314 931  | 78 350 953                             |
| Id. dell'Interno . . . . .   | 7 126          | 93 192 062  | 116 190 404                            |
| Id. dell'Aeronautica . . . . .   | 481            | 4 842 760   | 5 699 504                              |
| Id. dei Lavori pubblici . . . . .  | 3 506          | 41 511 508  | 50 377 544                             |
| Id. della Guerra . . . . .   | 3 895          | 46 529 910  | 55 832 960                             |
| Id. della Marina . . . . .   | 1 623          | 16 773 749  | 20 601 938                             |
| Id. dell'Economia Nazionale . . . . .  | 3 751          | 35 839 448  | 45 491 355                             |
| Marina mercantile . . . . .  | 154            | 1 593 290   | 1 876 556                              |
| Governi Coloniali (personale distaccato da altre amministrazioni) . . . . .  | 298            | 4 169 846   | 5 614 435                              |
| Personale delle nuove provincie proveniente dall'antico regime in servizio presso le varie amministrazioni . . . . . | 3 985          | 42 403 014  | 50 515 201                             |
| <b>Totale . . . . .</b>  | <b>67 265</b>  | <b>844 052 053</b>  | <b>1 000 364 263</b>                   |
| <b>b) Personale insegnante.</b>  |                |   |  |
| Ministero delle Finanze . . . . .  | 1              | 26 000  | 31 856                                 |
| Id. della Pubblica Istruzione . . . . .  | 11 169         | 191 224 360   | 213 796 893                            |
| Id. degli Affari Esteri . . . . .  | 300            | 3 233 433   | 4 730 637                              |
| Id. della Guerra . . . . .   | 42             | 630 200   | 726 360                                |
| Id. della Marina . . . . .   | 145            | 2 323 984   | 2 608 518                              |
| Id. dell'Economia Nazionale . . . . .  | 306            | 5 499 000   | 6 058 729                              |
| Personale insegnante delle nuove provincie proveniente dall'antico regime . . . . .                                  | 477            | 7 881 900   | 9 328 213                              |
| <b>Totale . . . . .</b>  | <b>12 440</b>  | <b>210 818 877</b>  | <b>237 281 206</b>                     |
| <b>c) Personale militare e corpi armati.</b>   |                |   |  |
| R. Esercito . . . . .  | 90 394         | 632 937 787   | 880 283 035                            |
| Marina militare . . . . .  | 7 777          | 82 826 661  | 128 388 074                            |
| Marina mercantile . . . . .  | 412            | 5 592 464   | 8 309 747                              |
| R. Guardia di Finanza . . . . .  | 27 512         | 117 987 126   | 162 283 842                            |
| Milizia Volontaria per la Sicurezza Nazionale . . . . .  | 1 391          | 9 614 454   | 13 292 998                             |
| R. Aeronautica . . . . .   | 3 039          | 27 587 750  | 39 256 781                             |
| Personale di custodia delle carceri e riformatori . . . . .  | 6 427          | 37 070 358  | 54 020 765                             |
| Corpo degli agenti di P. S. . . . .  | 12 941         | 79 190 081  | 139 860 835                            |
| Personale militare distaccato presso i Governi Coloniali   | 3 359          | 30 177 330  | 60 337 941                             |
| Personale militare delle nuove provincie proveniente dall'antico regime . . . . .                                    | 171            | 1 230 096   | 1 806 736                              |
| <b>Totale . . . . .</b>  | <b>153 423</b> | <b>1 024 214 107</b>  | <b>1 487 840 754</b>                   |
| <b>d) Personale delle Ferrovie dello Stato, delle Poste e Telegrafi e dei Servizi telefonici (b).</b>                |                |   |  |
| Ferrovie dello Stato . . . . .   | 165 960        | 1 435 003 000   | 2 227 819 000                          |
| Poste e Telegrafi . . . . .  | 25 209         | 248 767 716   | 304 986 840                            |
| Azienda di Stato per i servizi telefonici . . . . .  | 805            | 8 249 710   | 8 482 210                              |
| <b>Totale . . . . .</b>  | <b>191 974</b> | <b>1 692 020 426</b>  | <b>2 541 288 050</b>                   |
| <b>TOTALE GENERALE . . . . .</b>   | <b>425 102</b> | <b>3 771 105 463</b>  | <b>5 268 774 273</b>                   |

(a) Dal Supplemento ordinario alla Gazzetta Ufficiale n. 216, del 16 novembre 1926.

(b) Compreso il personale operaio.

Segue — Situazione numerica del personale dello Stato e spesa relativa al 1° luglio 1926.

## 2. Personale avventizio.

| Amministrazioni  | Posti occupati | Spesa annua<br>—<br>Lire | Amministrazioni   | Posti occupati | Spesa annua<br>—<br>Lire |
|--|----------------|--------------------------|---|----------------|--------------------------|
|  | Numero         |                          |   | Numero         |                          |
| <i>a) Personale civile.</i>  |                |                          | <i>b) Personale insegnante.</i>   |                |                          |
| Ministero delle Finanze . . . . .  | 4 268          | 23 806 188               | Ministero della Giustizia . . . . .   | 41             | 141 342                  |
| Id. della Giustizia e Affari di Culto . . . . .                          | 1 188          | 6 335 283                | Id. della Pubblica Istruzione . . . . .   | 1 412          | 8 937 500                |
| Id. degli Affari Esteri . . . . .  | 28             | 134 500                  | Id. della Marina . . . . .  | 135            | 864 370                  |
| Id. della Pubblica Istruzione . . . . .                                  | 12             | 71 146                   | <i>Totale . . . . .</i>   | <i>1 588</i>   | <i>9 943 212</i>         |
| Id. dei Lavori Pubblici . . . . .  | 2 170          | 23 613 400               | <i>c) Personale delle Ferrovie dello Stato, delle Poste e Telegrafi e dei Servizi Telefonici (a).</i> |                |                          |
| Id. dell'Interno . . . . .   | 169            | 800 608                  | Ferrovie dello Stato . . . . .  | 7 016          | 44 054 000               |
| Id. dell'Aeronautica . . . . .   | 80             | 750 326                  | Poste e Telegrafi . . . . .   | 7 942          | 45 780 136               |
| Id. della Guerra . . . . .   | 102            | 780 670                  | Azienda di Stato per servizi telefonici . . . . .   | 168            | 933 504                  |
| Id. dell'Economia Nazionale . . . . .                                    | 307            | 1 911 849                | <i>Totale . . . . .</i>   | <i>15 126</i>  | <i>90 767 640</i>        |
| Marina Mercantile . . . . .  | 31             | 38 918                   | <b>TOTALE GENERALE . . . . .</b>  | <b>29 904</b>  | <b>191 347 259</b>       |
| Governi Coloniali . . . . .  | 4 072          | 27 197 713               |   |                |                          |
| Personale delle nuove provincie proveniente dall'antico regime . . . . . | 783            | 5 195 806                |   |                |                          |
| <i>Totale . . . . .</i>  | <i>13 190</i>  | <i>90 636 407</i>        |   |                |                          |

## 3. Personale operaio (b).

| Amministrazioni                                 | Posti occupati | Spesa annua di fatto per salari e indennità<br>—<br>Lire | Amministrazioni  | Posti occupati | Spesa annua di fatto per salari e indennità<br>—<br>Lire |
|---|----------------|--|--|----------------|--|
|   | Numero         |  |  | Numero         |  |
| <i>a) Personale di ruolo.</i>                   |                |  | <i>b) Personale avventizio.</i>  |                |  |
| Ministero delle Finanze . . . . .               | 23 733         | 135 393 037  | Ministero delle Finanze . . . . .  | 3 888          | 19 336 411   |
| Id. della Giustizia e Affari di Culto . . . . . | 7              | 49 706   | Id. della Giustizia e Affari di Culto . . . . .                          | 35             | 170 174  |
| Id. della Pubblica Istruzione . . . . .         | 122            | 969 899  | Id. della Pubblica Istruzione . . . . .                                  | 980            | 6 340 088  |
| Id. delle Colonie . . . . .                     | 4              | 35 770   | Id. dell'Aeronautica . . . . .   | 1 387          | 14 823 797   |
| Id. dell'Aeronautica . . . . .                  | 91             | 1 246 237  | Id. dei Lavori Pubblici . . . . .  | 35             | 178 920  |
| Id. dei Lavori Pubblici . . . . .               | 3 925          | 22 915 958   | Id. della Guerra . . . . .   | 9 655          | 70 455 139   |
| Id. della Guerra . . . . .                      | 655            | 7 070 797  | Id. della Marina . . . . .   | 13 127         | 82 908 478   |
| Id. della Marina . . . . .                      | 890            | 8 541 504  | Id. dell'Economia Nazionale . . . . .                                    | 18             | 118 715  |
| Id. dell'Economia Nazionale . . . . .           | 6              | 61 483   | Governi Coloniali . . . . .  | 1 539          | 6 476 140  |
| <i>Totale . . . . .</i>                         | <i>29 433</i>  | <i>176 284 391</i>                                       | Personale delle nuove provincie proveniente dall'antico regime . . . . . | 1 978          | 11 612 265   |
|   |                |  | <i>Totale . . . . .</i>  | <i>32 642</i>  | <i>212 420 132</i>                                       |
|   |                |  | <b>TOTALE GENERALE . . . . .</b>   | <b>62 075</b>  | <b>388 704 523</b>                                       |

## 4. Riassunto.

| Specie del personale   | Posti occupati | Spesa annua<br>—<br>Lire | Specie del personale  | Posti occupati | Spesa annua<br>—<br>Lire |
|--|----------------|--------------------------|---|----------------|--------------------------|
|  | Numero         |                          |   | Numero         |                          |
| <i>Personale di ruolo.</i>   |                |                          | <i>Personale avventizio.</i>  |                |                          |
| Impiegati civili . . . . .   | 67 265         | 1 000 364 263            | Impiegati civili . . . . .  | 13 190         | 90 636 407               |
| Insegnanti . . . . .   | 12 440         | 237 281 206              | Insegnanti . . . . .  | 1 588          | 9 943 212                |
| Personale militare e corpi armati . . . . .  | 153 423        | 1 487 810 754            | Personale delle Ferrovie dello Stato delle Poste e Telegrafi e dei Servizi Telefonici (a) . . . . . | 15 126         | 90 767 640               |
| Personale delle Ferrovie dello Stato, delle Poste e Telegrafi e dei Servizi Telefonici (a) . . . . . | 191 974        | 2 541 288 050            | Operai (b) . . . . .  | 32 642         | 212 420 182              |
| Operai (b) . . . . .   | 29 433         | 176 284 391              | <i>Totale . . . . .</i>   | <i>62 546</i>  | <i>403 767 391</i>       |
| <i>Totale . . . . .</i>  | <i>454 535</i> | <i>5 443 058 664</i>     | <b>TOTALE GENERALE . . . . .</b>  | <b>517 081</b> | <b>5 848 826 055</b>     |

(a) Compreso il personale operaio.

(b) Non compreso il personale operaio delle Ferrovie dello Stato, delle Poste e Telegrafi e dei Servizi Telefonici che è stato computato con tutto l'altro personale delle stesse amministrazioni.

## D. — PATRIMONIO DELLO STATO (a).

## 1. Riassunto delle Attività e delle Passività.

| Attività e Passività  | Valore di consistenza al 30 giugno (in migliaia di lire) |                    |                    |                    |                    |
|---|--|--------------------|--------------------|--------------------|--------------------|
|   | 1922   | 1923               | 1924               | 1925               | 1926               |
| <b>ATTIVITÀ.</b>  |  |                    |                    |                    |                    |
| Attività finanziarie proprie del conto del Tesoro . . . . .               | 43 036 066   | 24 637 848         | 12 818 339         | 10 861 139         | 16 818 123         |
| Attività disponibili:   |  |                    |                    |                    |                    |
| Immobili, mobili, crediti e titoli diversi . . . . .                      | 6 383 440  | 7 774 974          | 8 713 188          | 10 310 008         | 11 475 611         |
| Beni di natura industriale . . . . .                                      | 6 516 353  | 7 105 444          | 7 519 804          | 8 628 245          | 8 839 342          |
| Attività non disponibili:   |  |                    |                    |                    |                    |
| Materiali militari di terra e di mare                                     | 5 218 961  | 5 063 638          | 9 662 851          | 10 691 202         | 11 714 494         |
| Beni destinati ai servizi dello Stato e ad altri usi . . . . .            | 1 619 695  | 1 667 547          | 1 716 085          | 1 809 786          | 2 091 739          |
| Materiale scientifico ed artistico . .                                    | 280 340  | 282 931            | 286 905            | 266 384            | 268 067            |
| <b>Totale delle Attività</b>  | <b>63 054 855</b>  | <b>46 532 382</b>  | <b>40 717 172</b>  | <b>42 566 759</b>  | <b>51 207 376</b>  |
| <b>PASSIVITÀ.</b>   |  |                    |                    |                    |                    |
| Passività finanziarie:  |  |                    |                    |                    |                    |
| Passività proprie del conto del Tesoro . . . . .                          | 85 152 345   | 66 363 548         | 54 324 230         | 46 063 921         | 47 567 415         |
| Biglietti di Stato a corso legale (b).                                    | 400 000  | 400 000            | 400 000            | 400 000            | 490 000            |
| Passività consolidate - perpetue e redimibili - e passività diverse . . . | 86 723 598   | 90 897 170         | 87 242 374         | 92 786 771         | 73 135 816         |
| <b>Totale delle Passività</b>   | <b>172 275 943</b>                                       | <b>157 660 718</b> | <b>141 966 604</b> | <b>139 250 692</b> | <b>121 123 231</b> |
| <i>Eccedenza delle Passività . . .</i>                                    | <i>109 221 088</i>                                       | <i>111 128 336</i> | <i>101 249 432</i> | <i>96 683 933</i>  | <i>69 915 855</i>  |

## 2. Specificazione delle attività.

| Attività  | Valore di consistenza al 30 giugno (in migliaia di lire) |                   |                   |                   |                   |
|---|--|-------------------|-------------------|-------------------|-------------------|
|   | 1922   | 1923              | 1924              | 1925              | 1926              |
| <b>Attività finanziarie proprie del Conto del Tesoro.</b> |  |                   |                   |                   |                   |
| Resti attivi di bilanci:                                  |  |                   |                   |                   |                   |
| Danaro presso gli agenti della riscossione . . . . .      | 2 388 742  | 2 343 457         | 1 785 076         | 1 570 329         | 1 278 235         |
| Somme da riscuotere . . . . .                             | 20 381 030   | 11 670 146        | 3 915 809         | 5 296 783         | 6 442 537         |
| Crediti di tesoreria . . . . .                            | 17 201 553   | 6 044 602         | 5 173 071         | 2 716 742         | 6 256 246         |
| Conto di cassa . . . . .                                  | 3 064 741  | 4 579 643         | 1 944 383         | 1 277 285         | 2 841 105         |
| <b>Totale . . .</b>                                       | <b>43 036 066</b>  | <b>24 637 848</b> | <b>12 818 339</b> | <b>10 861 139</b> | <b>16 818 123</b> |

(a) È da osservare che nel rendiconto patrimoniale dello Stato non sono compresi i beni appartenenti alle *Aziende autonome*.

(b) Se si aggiunge l'ammontare dei biglietti compresi fra i debiti di tesoreria si ottiene il complessivo importo dei biglietti di Stato in circolazione: al 30 giugno 1922, in lire 2 267 000 000; al 30 giugno 1923, in lire 2 427 765 450; al 30 giugno 1924, in lire 2 427 565 400; al 30 giugno 1925, in lire 2 100 000 000; al 30 giugno 1926, in lire 2 100 000 000.

## Segue — Patrimonio dello Stato.

## Segue — Specificazione delle Attività.

| Attività  | Valore di consistenza al 30 giugno (in migliaia di lire) |                  |                  |                   |                   |
|---|--|------------------|------------------|-------------------|-------------------|
|   | 1922   | 1923             | 1924             | 1925              | 1926              |
| <b>Attività disponibili.</b>  |  |                  |                  |                   |                   |
| <b>Immobili, mobili, crediti e titoli diversi.</b>  |  |                  |                  |                   |                   |
| <b>Beni immobili:</b>   |  |                  |                  |                   |                   |
| Del Demanio antico (fruttiferi) . . . .   | 61 179   | 65 955           | 87 143           | 148 331           | 156 557           |
| Dell'Asse ecclesiastico (fruttiferi) . . .  | 3 837  | 3 837            | 4 699            | 4 720             | 4 693             |
| Dell'eredità vacanti . . . . .  | 145  | 63               | 74               | 306               | 336               |
| Del Demanio antico retrocessi dalla Corona . . . . .  | ..   | 35 687           | 30 272           | 28 139            | 26 605            |
| Beni espropriati in forza dell'articolo 10 del testo unico delle leggi sull'Agro romano, approvato con R. D. 10 novembre 1905, n. 647, e degli articoli 3 e 4 della legge 17 luglio 1910, n. 491 del decreto luogotenenziale 24 aprile 1919, n. 662 e dell'articolo 3 del R. D. 3 aprile 1926, n. 618 . . . . . | ..   | ..               | ..               | ..                | 3 406             |
| <b>Beni mobili:</b>   |  |                  |                  |                   |                   |
| Asse ecclesiastico (mobilio, arredi, ecc., alienabili) . . . . .  | 736  | 736              | 736              | 736               | 735               |
| Eredità vacanti (mobilio) . . . . .   | 2  | 2                | 2                | 3                 | 3                 |
| Demanio antico retrocessi dalla Corona . . . . .  | ..   | 9 557            | 9 557            | 9 047             | 9 047             |
| <b>Canonici, censi, e livelli affrancabili:</b>   |  |                  |                  |                   |                   |
| Canonici, censi e livelli del demanio antico  | 22 775   | 22 573           | 22 563           | 25 084            | 27 445            |
| Censi, canonici, livelli dell'ered. vacanti.  | 1  | 1                | 1                | 1                 | 1                 |
| <b>Crediti:</b>   |  |                  |                  |                   |                   |
| Per prezzo di beni { Demanio antico . . . . .   | 2 541  | 3 456            | 12 739           | 16 589            | 19 131            |
| venduti { Asse ecclesiastico . . . . .  | 1 509  | 1 562            | 1 690            | 1 347             | 1 459             |
| { Eredità vacanti . . . . .   | 46   | 276              | 235              | 199               | 164               |
| Per prezzo d'affrancazione di canonici, censi e livelli . . . . .   | 205  | 148              | 104              | 142               | 128               |
| Per concorsi e rimborsi di spese . . . .  | 69 704   | 70 001           | 70 502           | 70 884            | 70 938            |
| Diversi . . . . .   | 5 991 060  | 7 363 214        | 8 388 655        | 9 818 418         | 10 944 331        |
| D'incerta o ritardata esazione . . . . .  | 1 114  | 1 114            | 1 114            | 1 114             | 1 114             |
| Titoli di credito . . . . .   | 228 577  | 196 792          | 83 102           | 184 143           | 209 518           |
| <b>Totale . . . . .</b>   | <b>6 383 440</b>   | <b>7 774 974</b> | <b>8 713 188</b> | <b>10 310 003</b> | <b>11 475 611</b> |
| <b>Beni di natura industriale.</b>  |  |                  |                  |                   |                   |
| Ferrovie - Materiale immobile . . . . .   | 5 115 417  | 5 480 191        | 5 897 826        | 6 147 117         | 6 387 704         |
| Canali Cavour { Immobili . . . . .  | 86 156   | 86 164           | 86 114           | 86 137            | 86 063            |
| { Mobili . . . . .  | 541  | 543              | 543              | 543               | 528               |
| Corsi e bacini d'acqua patrimoniali . . .   | 37 147   | 36 667           | 36 409           | 35 556            | 34 641            |
| <b>Materie delle private:</b>   |  |                  |                  |                   |                   |
| Tabacchi . . . { Magazzini e dotazioni  | 808 135  | 1 002 284        | 981 211          | 1 056 063         | 1 234 969         |
| { Materiale mobile . . . . .  | 84 373   | 83 868           | 90 731           | 100 141           | 106 060           |
| { Dotazioni . . . . .   | 59 187   | 69 000           | 33 312           | 33 015            | 28 342            |
| Sali . . . . . { Materiale mobile . . . . .   | 10 540   | 12 500           | 14 331           | 13 587            | 12 799            |
| Chinino di { Dotazioni . . . . .  | 39 305   | 50 129           | 53 259           | 45 880            | 37 394            |
| Stato { Materiale mobile . . . . .  | 3 113  | 3 597            | 2 807            | 3 506             | 4 399             |
| Fiammiferi di { Dotazioni . . . . .   | 10 507   | 4 448            | ..               | ..                | ..                |
| Stato { Materiale mobile . . . . .  | 290  | 306              | ..               | ..                | ..                |
| Zucch. di Stato, saccarina e saccarinato di sodio { Dotazioni . . . . .   | ..   | ..               | ..               | ..                | ..                |
| { Materiale mobile . . . . .  | 6 224  | 1 138            | 784              | 650               | 886               |
| Carte da giuoco { Dotazioni . . . . .   | 351  | 160              | 91               | 91                | 91                |
| { Beni mobili . . . . .   | 37   | 37               | 37               | 25                | 25                |
| <b>Telegrafi:</b>   |  |                  |                  |                   |                   |
| Linee telegraf. terrestri e sottomarine   | 116 271  | 123 219          | 136 774          | 743 324           | 578 921           |
| Macchine, strumenti e oggetti diversi   | 29 730   | 36 491           | 43 096           | 181 089           | 129 653           |
| <b>Telefoni:</b>  |  |                  |                  |                   |                   |
| Reti e linee telefoniche, impianti interni ed esterni e relative scorte di impianto . . . . .   | 67 281   | 66 660           | 80 542           | 134 428           | ..                |
| Materiale d'ogni specie nei magazzini dei telefoni . . . . .  | 11 379   | 14 481           | 22 511           | 4 000             | 3 976             |
| Impianti telefonici interurbani . . . . .   | ..   | ..               | ..               | ..                | 137 095           |
| Attrezzi e utensili . . . . .   | ..   | ..               | ..               | ..                | 1 146             |
| Materie di altre industrie . . . . .  | 30 369   | 33 561           | 39 426           | 43 093            | 54 650            |
| <b>Totale . . . . .</b>   | <b>6 516 353</b>   | <b>7 105 444</b> | <b>7 519 804</b> | <b>8 628 245</b>  | <b>8 839 342</b>  |

Segue — Patrimonio dello Stato.  
Segue — Specificazione delle Attività.

| Attività   | Valore di consistenza al 30 giugno (in migliaia di lire)   |                  |                  |                   |                   |         |
|--|--|------------------|------------------|-------------------|-------------------|---------|
|  | 1922   | 1923             | 1924             | 1925              | 1926              |         |
| <b>Attività non disponibili.</b>   |  |                  |                  |                   |                   |         |
| <b>Materiali militari di terra e di mare.</b>  |  |                  |                  |                   |                   |         |
| Materie e navi in lavorazione . . . . .  | 572 859  | 405 585          | 639 591          | 693 714           | 856 055           |         |
| Approvvigionamenti . . . . .   | 968 011  | 963 470          | 1 225 860        | 1 789 533         | 1 997 435         |         |
| Armi, naviglio, ecc.:  |  |                  |                  |                   |                   |         |
| Armi, materiali ed effetti milit. diversi  | 965 665  | 965 665          | 4 109 215        | 4 339 268         | 4 748 892         |         |
| Materiali militari di servizio generale.   | 66 929   | 66 929           | 96 759           | 158 362           | 187 198           |         |
| Naviglio dell'armata e muniz. relative   | 2 386 670  | 2 423 721        | 2 617 985        | 2 585 005         | 2 721 210         |         |
| Navi radiate . . . . .   | 98 830   | 93 051           | 44 221           | 95 946            | 85 211            |         |
| Materiale scientif. della regia marina.  | 621  | 850              | 1 189            | 1 270             | 1 749             |         |
| Flotta aerea in servizio dello Stato .   | 22 704   | 22 704           | ..               | ..                | ..                |         |
| Munizioni e siluri a bordo delle R. navi presso le difese . . . . .  | 69 000   | 66 000           | 70 000           | 70 000            | 72 500            |         |
| Armi materiali ed effetti militari diversi presso il deposito centrale delle truppe coloniali in Napoli . . . . .                                      | ..   | ..               | ..               | 30                | 34                |         |
| Armi portatili, munizioni, armamento aereostatico, motori d'aeronautica, aereostati, dirigibili, aereoplani, loro parti ed accessori . . . . .         | ..   | ..               | 708 252          | 801 975           | 908 604           |         |
| Altri materiali . . . . .  | 12 009   | ..               | ..               | ..                | ..                |         |
| Quadrupedi dell'Esercito . . . . .   | 55 663   | 55 663           | 149 779          | 146 993           | 145 152           |         |
| Vestiaro ed equipaggiamento della milizia volontaria per la sicurezza nazionale, in carico ai Magazzini centrali di Torino, Verona e Caserta . . . . . | ..   | ..               | ..               | 9 106             | 10 454            |         |
| <b>Totale . . . . .</b>  | <b>5 218 961</b>   | <b>5 063 638</b> | <b>9 662 851</b> | <b>10 691 202</b> | <b>11 714 494</b> |         |
| <b>Beni destinati ai servizi dello Stato e ad altri usi.</b>   |  |                  |                  |                   |                   |         |
| Beni immobili:   |  |                  |                  |                   |                   |         |
| del  | in uso dell'amministrazione.   | 696 577          | 724 314          | 750 506           | 800 409           | 867 455 |
| Demanio  | diritti d'uso, d'abitaz., ecc. .   | 11 813           | 11 774           | 11 774            | 11 737            | 11 789  |
|  | in dotazione della Corona .  | 48 876           | 13 189           | 13 190            | 13 190            | 13 190  |
| antico   | miniere dell'Elba ed altri beni non disponibili . . . . .  | 129 718          | 134 479          | 126 096           | 149 790           | 200 932 |
|  | amministrati dal Demanio per conto della pubblica istruzione . . . . .   | 6 010            | 6 009            | 6 009             | 6 006             | 6 006   |
| dell'Asse  | in uso dell'amministrazione.   | 10 898           | 10 823           | 10 502            | 10 495            | 10 606  |
| eccle-<br>siastico   | in dotazione della Corona .  | 1 704            | 1 439            | 1 439             | 1 439             | 1 439   |
|  | fabbricati ex-conventuali ancora occupati da religiose ed altri beni non disponib.   | 1 779            | 1 773            | 1 866             | 1 818             | 1 813   |
|  | Fabbricato per l'ufficio telefonico di Venezia ed altri immobili . . . . .   | 3 402            | 3 402            | 3 402             | 3 402             | 3 402   |
|  | Edificio per la stazione enologica sperimentale di Asti . . . . .  | 120              | 120              | 120               | 120               | ..      |
|  | Locali per le scuole italiane all'estero .   | 2 906            | 2 906            | 3 122             | 3 122             | 4 355   |
|  | Spesa per l'acquisto del terreno per la costruzione dell'edificio sede della Regia Ambasciata in Costantinopoli . .  | 1 911            | 1 922            | 1 922             | 1 922             | 1 922   |
|  | Padiglioni ad uso Uffici costruiti a spese dello Stato nelle Province colpite dal terremoto del 28 dicembre 1908. . . . .                                    | 1 139            | 1 139            | 1 228             | 1 223             | 1 223   |
|  | Baracche ad uso alloggi costruite a spese dello Stato nelle Province colpite dal terremoto del 28 dicembre 1908 . . . . .                                    | 214              | 214              | 214               | 214               | 214     |
|  | Edifici in costruzione in Roma . . . . .   | 118 553          | 134 124          | 144 972           | 160 068           | 187 280 |
|  | Edificio in costruzione destinato a sede del R. Consolato italiano di Alessandria d'Egitto su terreno ceduto dal Collegio Italiano di quella città . . . . . | 454              | 454              | 454               | 454               | 454     |

Segue — Patrimonio dello Stato.  
Segue — Specificazione delle Attività.

| Attività   | Valore di consistenza al 30 giugno (in migliaia di lire) |                  |                  |                  |                  |
|--|--|------------------|------------------|------------------|------------------|
|  | 1922   | 1923             | 1924             | 1925             | 1926             |
| <i>Segue — Attività non disponibili.</i>   |  |                  |                  |                  |                  |
| <b>Segue — Beni destinati ai servizi dello Stato e ad altri usi.</b>   |  |                  |                  |                  |                  |
| Edificio in costruzione da destinarsi a sede delle Regie Scuole italiane in Alessandria d'Egitto su terreno ceduto dal Collegio Italiano di quella città . . . . . | 260  | 260              | 260              | 260              | 260              |
| Edificio in costruzione, destinato a sede della Biblioteca Nazionale centrale di Firenze . . . . .   | 5 495  | 6 301            | 6 576            | 7 015            | 7 427            |
| Costruendo edificio da erigersi a Bergamo da adibirsi a sede di uffici giudiziari  | ..   | ..               | 1 900            | 1 900            | 1 900            |
| Edifici postali in costruzione . . . . .   | ..   | ..               | 6 335            | 15 303           | 26 762           |
| Edificio in costruzione destinato a sede degli uffici giudiziari di Napoli. . . . .  | ..   | ..               | 426              | 964              | 1 564            |
| Beni d'uso militare . . . . .  | ..   | ..               | ..               | ..               | 67 685           |
| Edifici ad uso di sede delle Regie rappresentanze diplomatiche all'estero . . . . .  | ..   | ..               | ..               | ..               | 7 100            |
| Chinino di Stato — Plantagioni e terreni nell'Isola di Giava. . . . .  | ..   | ..               | 3 195            | 4 048            | 4 794            |
| Baracche esistenti nelle terre liberate dal nemico ed in quelle redente . . . . .  | 26 542   | 26 542           | 4 319            | 4 319            | 1 266            |
| <b>Materiali mobili dei servizi pubblici e in dotazione della Corona:</b>  |  |                  |                  |                  |                  |
| Materiali mobili dei servizi pubblici . . . . .  | 519 136  | 561 708          | 591 677          | 584 950          | 635 420          |
| Beni mobili del Demanio antico e dell'Asse Ecclesiastico in dotazione della Corona . . . . .   | 17 353   | 7 797            | 7 797            | 7 797            | 7 797            |
| Censi, canoni, livelli ed altre prestazioni amministrati dal Demanio per conto della pubblica istruzione. . . . .  | 5 658  | 5 641            | 5 603            | 6 570            | 6 400            |
| Titoli vari di credito vincolati amministrati dal Demanio per conto della pubblica istruzione . . . . .  | 10 034   | 10 074           | 10 038           | 10 042           | 10 051           |
| Titoli di rendita di proprietà del Demanio in usufrutto della Corona . . . . .   | 1 143  | 1 143            | 1 143            | 1 143            | 514              |
| Titoli di rendita di proprietà del demanio vincolati in usufrutto alla Corona retrocessi in virtù del Regio decreto-legge 3 ottobre 1919, n. 1792 . . . . .        | ..   | ..               | ..               | ..               | 629              |
| <i>Totale . . . . .</i>  | <b>1 619 695</b>   | <b>1 667 547</b> | <b>1 716 085</b> | <b>1 809 786</b> | <b>2 091 739</b> |
| <b>Materiale scientifico ed artistico.</b>   |  |                  |                  |                  |                  |
| Biblioteche, libri, manoscritti, ecc. (Ministeri diversi) . . . . .  | 91 194   | 92 490           | 94 122           | 79 684           | 81 095           |
| Conservatori musicali e archivi relativi. . . . .  | 663  | 707              | 745              | 762              | 932              |
| Collezioni di storia naturale a corredo degli orti botanici . . . . .  | 7 497  | 7 537            | 7 563            | 2 093            | 2 131            |
| Quadri, statue, incisioni, medagliere, vasi, ecc. . . . .  | 178 635  | 179 846          | 181 996          | 181 063          | 181 041          |
| Musei industriali . . . . .  | 111  | 111              | 111              | 108              | 59               |
| Museo postale . . . . .  | 52   | 52               | 52               | 52               | 52               |
| Museo telegrafico. . . . .   | 109  | 114              | 114              | 114              | 114              |
| Materiale scientifico in consegna dell'Istituto superiore postale-telegrafico. . . . .   | 315  | 310              | 320              | 585              | 607              |
| Medaglie ed oggetti di incisione della Regia Zecca . . . . .   | 888  | 888              | 908              | 911              | 926              |
| Materiale cartografico (Ministero delle Colonie) . . . . .   | 214  | 214              | 209              | 208              | 219              |
| Materiale del Museo Coloniale . . . . .  | 61   | 61               | 164              | 203              | 200              |
| Biblioteca del R. Istituto orientale di Napoli donata dalla Provin. di Napoli. . . . .   | 601  | 601              | 601              | 601              | 601              |
| <i>Totale . . . . .</i>  | <b>280 340</b>   | <b>282 931</b>   | <b>286 905</b>   | <b>266 384</b>   | <b>268 067</b>   |

Segue — Patrimonio dello Stato.

## 3. Specificazione delle Passività.

| Passività  | Valore di consistenza al 30 giugno (in migliaia di lire) |            |            |            |            |
|--|--|------------|------------|------------|------------|
|  | 1922   | 1923       | 1924       | 1925       | 1926       |
| <b>Passività finanziarie.</b>  |  |            |            |            |            |
| Passività proprie del Conto del Tesoro.  |  |            |            |            |            |
| Resti passivi di bilancio . . . . .  | 43 060 196   | 24 527 411 | 15 898 924 | 18 800 425 | 18 233 707 |
| Debiti di Tesoreria . . . . .  | 42 092 149   | 41 836 137 | 38 425 306 | 29 754 496 | 29 333 708 |
| <i>Totale . . . . .</i>  | 85 152 345   | 66 363 548 | 54 324 230 | 46 063 921 | 47 567 415 |
| Biglietti di Stato a corso legale (a) . . . . .  | 400 000  | 400 000    | 400 000    | 400 000    | 400 000    |
| <b>Passività consolidate perpetue e redimibili, e passività diverse.</b>   |  |            |            |            |            |
| <b>Perpetue:</b>   |  |            |            |            |            |
| 5 % netto . . . . .  | 105 246  | 105 246    | 105 246    | 105 246    | 105 246    |
| 5 % netto (Prestito nazionale) . . . . .   | 34 525 578   | 34 522 472 | 34 499 150 | 34 499 042 | 34 498 548 |
| 4.50 % netto . . . . .   | 721 006  | 720 821    | 720 611    | 720 573    | 720 449    |
| 3.50 % netto (ex 5 % lordo) . . . . .  | 8 097 719  | 8 097 718  | 8 140 727  | 8 140 727  | 8 140 727  |
| 3.50 % netto . . . . .   | 943 600  | 943 984    | 943 994    | 944 032    | 944 155    |
| 3 % . . . . .  | 183 501  | 183 501    | 183 500    | 183 500    | 183 500    |
| <i>Totale . . . . .</i>  | 44 576 650   | 44 573 542 | 44 593 228 | 44 593 120 | 44 592 625 |
| <b>Redimibili:</b>   |  |            |            |            |            |
| 5 % . . . . .  | 1 506 457  | 1 499 552  | 1 493 050  | 1 485 790  | 1 477 281  |
| 4.75 % netto . . . . .   | ..   | ..         | ..         | 1 462 035  | 1 439 352  |
| 4.50 % netto (b) . . . . .   | 249 694  | 249 693    | 249 693    | 249 693    | 249 693    |
| 4.36 % . . . . .   | ..   | ..         | ..         | 10 316     | 10 227     |
| 3.50 % . . . . .   | 133 280  | 131 560    | 692 291    | 1 102 105  | 1 275 151  |
| 3 % . . . . .  | 1 425 781  | 1 412 295  | 1 398 713  | 1 384 633  | 1 370 413  |
| 2 % . . . . .  | 735  | 718        | 700        | 682        | 665        |
| Capitale corrispondente all'annualità dovuta pel riscatto delle ferrovie dell'Alta Italia . . . . .  | 773 600  | 761 616    | ..         | ..         | ..         |
| Infruttifere . . . . .   | 6 912  | 6 748      | 6 583      | 6 419      | 6 254      |
| Buoni emessi pel riscatto dei certificati definitivi trentennali (Legge 7 luglio 1901, n. 323) . . . . .   | 9 155  | 6 985      | 4 735      | 2 410      | ..         |
| Buoni del tesoro triennali e quinquennali 5 % (Decreto legge 5 maggio 1916, n. 305) . . . . .  | 5 217 978  | 5 212 909  | 3 421 450  | 2 377 110  | 1 599 848  |
| Buoni del tesoro settennali 5 % (R. decreto 30 dicembre 1920, n. 1723) . . . . .   | 2 000 000  | 4 000 000  | 4 000 000  | 4 000 000  | 4 000 000  |
| Buoni del tesoro speciali collocati all'estero (Decreti Luogotenenziali 13 giugno, 19 settembre, e 10 ottobre 1915, nn. 865, 1394 e 1502) . . . . .  | 12 980 222   | 13 594 077 | 14 184 982 | 14 867 694 | ..         |
| Buoni del Tesoro novennali 5 % (Legge 6 luglio 1922 n. 915, Regio decreto-legge 22 marzo 1923, n. 583, Regi decreti 25 marzo e 6 aprile 1923, nn. 600 e 889) . . . . .   | ..   | 1 504 749  | 4 000 000  | 4 996 500  | 5 836 000  |
| Buoni del tesoro novennali a premio 4 75 % (Regio decreto legge 26 marzo 1924, n. 2351) . . . . .  | ..   | ..         | ..         | 1 000 000  | 1 000 000  |
| Crediti aperti dal Governo degli Stati Uniti al tesoro . . . . .   | 8 634 890  | 8 593 276  | 8 536 816  | 8 536 816  | ..         |
| Prestito di 100 milioni di dollari contratto negli Stati Uniti d'America, ai sensi del Regio decreto 10 novembre 1925, n. 1954, convertito in legge col successivo Regio decreto 10 dicembre 1925, n. 2252 . . . . . | ..   | ..         | ..         | ..         | 2 480 000  |
| Certificati di credito ferroviari 3.65 % (Legge 25 giugno 1905, n. 261) . . . . .  | 201 464  | 196 096    | 190 531    | 184 760    | 178 778    |
| Certificati di credito ferroviari 3.50 % (Legge 23 dicembre 1906, n. 638) . . . . .  | 484 564  | 473 628    | 462 302    | 450 579    | 438 442    |
| <i>Totale . . . . .</i>  | 33 624 732   | 37 643 900 | 38 641 846 | 42 117 542 | 21 361 602 |
| Diverse . . . . .  | 8 522 216  | 8 679 728  | 4 007 300  | 6 076 109  | 7 201 589  |
| <i>Totale passività consolidate - perpetue e redimibili - e passività diverse . . . . .</i>  | 86 723 598   | 90 897 170 | 87 242 374 | 92 786 771 | 73 155 816 |

(a) Per formare la complessiva circolazione di Stato, occorre aggiungere ai titoli di contro indicati per ciascun anno, l'ammontare dei biglietti di Stato compreso fra i debiti di tesoreria, emessi rispettivamente al 30 giugno degli anni stessi. (Vedasi la nota b a pag. 324).

(b) Obbligazioni del prestito nazionale (Legge 16 dicembre 1914, n. 1354 e RR. DD. 19 dicembre 1914, n. 1371 e 15 giugno 1915, n. 859).

E. — SITUAZIONE DEI DEBITI PUBBLICI DELLO STATO (a).

1. Debiti patrimoniali (b).

Ammontare in migliaia di lire.

| Specificazione<br>dei debiti pubblici                                    | Situazione al 30 giugno |                   |                  |                   |                  |                   |                  |                   |                  |                       |
|--|-------------------------|-------------------|------------------|-------------------|------------------|-------------------|------------------|-------------------|------------------|-----------------------|
|  | 1922                    |                   | 1923             |                   | 1924             |                   | 1925             |                   | 1926             |                       |
|  | in<br>rendita           | in<br>capitale    | in<br>rendita    | in<br>capitale    | in<br>rendita    | in<br>capitale    | in<br>rendita    | in<br>capitale    | in<br>rendita    | in<br>capitale        |
| <b>Debiti amministrati dalla Direzione generale del Debito pubblico:</b> |                         |                   |                  |                   |                  |                   |                  |                   |                  |                       |
| <i>Gran Libro del Debito pubblico:</i>                                   |                         |                   |                  |                   |                  |                   |                  |                   |                  |                       |
| Consolidati . . . . .  | 2 079 972               | 44 447 974        | 2 079 813        | 44 444 866        | 2 080 152        | 44 464 553        | 2 080 146        | 44 464 445        | 2 080 121        | 44 463 950            |
| Debiti redimibili . . . . .  | 87 663                  | 1 942 332         | 87 474           | 1 936 325         | 106 967          | 2 492 611         | 190 620          | 4 359 900         | 195 459          | 4 505 583             |
| Rendita in nome della Santa Sede   | 3 225                   | 64 500            | 3 225            | 64 500            | 3 225            | 64 500            | 3 225            | 64 500            | 3 225            | 64 500                |
| <i>Debiti inclusi separatamente nel Gran Libro:</i>                      |                         |                   |                  |                   |                  |                   |                  |                   |                  |                       |
| Debiti redimibili . . . . .  | 6 174                   | 164 639           | 6 065            | 161 890           | 5 993            | 159 016           | 6 345            | 167 079           | 6 197            | 164 142               |
| Debiti perpetui . . . . .  | 14                      | 465               | 14               | 465               | 14               | 465               | 14               | 465               | 14               | 465                   |
| <i>Debiti non inclusi nel Gran Libro:</i>                                |                         |                   |                  |                   |                  |                   |                  |                   |                  |                       |
| Debiti redimibili . . . . .  | 40 155                  | 1 215 889         | 39 643           | 1 202 351         | 39 115           | 1 188 502         | 38 565           | 1 174 093         | 37 997           | 1 159 311             |
| Debiti perpetui . . . . .  | 2 726                   | 63 710            | 2 726            | 63 710            | 2 726            | 63 710            | 2 726            | 63 710            | 2 726            | 63 710                |
| <i>Buoni poliennali del tesoro (c):</i>                                  |                         |                   |                  |                   |                  |                   |                  |                   |                  |                       |
| ..   | ..                      | ..                | ..               | ..                | 571 073          | 11 421 451        | 616 180          | 12 373 610        | 619 267          | 12 435 348            |
| <b>Totale . . . . .</b>  | <b>2 219 929</b>        | <b>47 899 509</b> | <b>2 218 960</b> | <b>47 874 107</b> | <b>2 809 265</b> | <b>59 855 708</b> | <b>2 937 821</b> | <b>62 668 402</b> | <b>2 945 006</b> | <b>62 857 009</b>     |
| <b>Debiti amministrati dalla Direzione generale del Tesoro:</b>          |                         |                   |                  |                   |                  |                   |                  |                   |                  |                       |
| <i>Debiti redimibili . . . . .</i>                                       | <i>1 488 343</i>        | <i>30 316 221</i> | <i>1 690 249</i> | <i>34 366 732</i> | <i>1 159 390</i> | <i>23 379 366</i> | <i>1 192 824</i> | <i>24 042 260</i> | <i>21 871</i>    | <i>617 218</i><br>(d) |
| <b>Debiti pubblici in complesso:</b>                                     |                         |                   |                  |                   |                  |                   |                  |                   |                  |                       |
| <i>Consolidati e perpetui . . . . .</i>                                  | <i>2 085 937</i>        | <i>44 576 649</i> | <i>2 085 778</i> | <i>44 573 541</i> | <i>2 086 117</i> | <i>44 593 228</i> | <i>2 086 111</i> | <i>44 593 120</i> | <i>2 086 085</i> | <i>44 592 625</i>     |
| <i>Redimibili . . . . .</i>  | <i>1 622 335</i>        | <i>33 639 081</i> | <i>1 823 431</i> | <i>37 667 292</i> | <i>1 882 538</i> | <i>38 641 846</i> | <i>2 044 534</i> | <i>42 117 542</i> | <i>880 791</i>   | <i>18 881 602</i>     |
| <b>TOTALE GENERALE . . . . .</b>   | <b>3 708 272</b>        | <b>78 215 730</b> | <b>3 909 209</b> | <b>82 240 839</b> | <b>3 968 655</b> | <b>83 235 074</b> | <b>4 130 645</b> | <b>86 710 662</b> | <b>2 966 877</b> | <b>63 474 227</b>     |

(a) Notizie desunte dal Conto riassuntivo del Tesoro.

(b) È da avvertire che nelle situazioni degli anni dal 1922 al 1925, sono compresi i debiti (alla pari) verso i Governi Inglese e degli Stati Uniti d'America - Vedasi la nota (d).

(c) Per gli esercizi finanziari 1920-21, 1921-22 e 1922-23 i buoni poliennali del Tesoro sono compresi nei debiti redimibili amministrati dalla Direzione generale del Tesoro.

(d) In seguito alla istituzione della Cassa di ammortamento autonoma, di cui al Regio decreto legge 3 marzo 1926, n. 332, i debiti verso i Governi Inglese e degli Stati Uniti d'America vengono passati in amministrazione alla Cassa predetta e figurano pertanto, nelle situazioni di detto Ente.



## Segue — Situazione dei debiti pubblici dello Stato.

## 2. Debiti fluttuanti.

Ammontare in milioni di lire.

| Specificazione dei debiti  | Situazione al 30 giugno |               |               |               |               |
|--|-------------------------|---------------|---------------|---------------|---------------|
|  | 1922                    | 1923          | 1924          | 1925          | 1926          |
| Buoni ordinari . . . . .   | 25 525                  | 24 943        | 22 236        | 17 589        | 17 832        |
| Anticipazioni in biglietti bancari. . . . .                            | 8 049                   | 7 764         | 7 476         | 7 068         | 6 729         |
| Circolazione dei biglietti di Stato . . . . .                          | 2 267                   | 2 428         | 2 428         | 2 100         | 2 100         |
| Conto fruttifero della Cassa Depositi. . . . .                         | 415                     | 351           | 555           | 765           | 1 128         |
| Conto fruttifero della Cassa Nazionale Assicurazioni sociali . . . . . | ..                      | ..            | ..            | 67            | 67            |
| <b>TOTALE . . . . .</b>  | <b>36 256</b>           | <b>35 486</b> | <b>32 695</b> | <b>27 589</b> | <b>27 856</b> |

## 3. Situazione riassuntiva dei debiti pubblici interni.

Ammontare in milioni di lire.

| Anni                 | Debiti           |            | Totale dei debiti interni | Anni                 | Debiti           |            | Totale dei debiti interni |
|----------------------|------------------|------------|---------------------------|----------------------|------------------|------------|---------------------------|
|                      | patrimoniali (a) | fluttuanti |                           |                      | patrimoniali (a) | fluttuanti |                           |
| 1913 (30 giugno) . . | 14 285           | 840        | 15 125                    | 1920 (30 giugno) . . | 52 308           | 22 188     | 74 496                    |
| 1914 (id.) . .       | 14 840           | 926        | 15 766                    | 1921 (id.) . .       | 54 972           | 31 510     | 86 482                    |
| 1915 (id.) . .       | 15 927           | 2 768      | 18 695                    | 1922 (id.) . .       | 56 600           | 36 256     | 92 856                    |
| 1916 (id.) . .       | 19 791           | 4 066      | 23 857                    | 1923 (id.) . .       | 60 058           | 35 486     | 95 544                    |
| 1917 (id.) . .       | 24 657           | 9 087      | 33 694                    | 1924 (id.) . .       | 60 468           | 32 695     | 93 163                    |
| 1918 (id.) . .       | 31 943           | 16 459     | 48 402                    | 1925 (id.) . .       | 63 258           | 27 589     | 90 847                    |
| 1919 (id.) . .       | 34 416           | 25 797     | 60 213                    | 1926 (id.) . .       | 63 453           | 27 856     | 91 309                    |

## 4. Debiti all'estero.

Ammontare in migliaia di lire oro.

| Debiti                                       | Situazione al 30 giugno |          |           |          |
|--|-------------------------|----------|-----------|----------|
|  | 1926                    |          | 1927      |          |
|  | interessi               | capitale | interessi | capitale |
| Prestito di 100 milioni di dollari . . . . . | 36 278                  | 518 260  | 36 278    | 510 486  |

(a) Le cifre relative ai debiti patrimoniali inserite in questo prospetto non concordano con quelle inserite nel prospetto alla pagina precedente perchè:

1° in esso figurano, per gli anni dal 1922 al 1925, anche i debiti (alla pari) verso il Governo inglese e quello degli Stati Uniti d'America;

2° nel prospetto alla pagina precedente l'ammontare delle Obbligazioni 3,50 % rappresenta l'importo delle Obbligazioni assunte in carico dal Debito pubblico e spedite alle Sezioni di Tesoreria, mentre in questo prospetto rappresenta il totale delle obbligazioni date in pagamento dei danni di guerra;

3° nel prospetto alla pagina precedente non è compreso l'ammontare dei Buoni del Tesoro scaduti e non rimorati, che agli effetti del conto patrimoniale del Debito pubblico sono considerati come estinti.

## XXI.

## FINANZE COMUNALI E PROVINCIALI

## INDICE.

|  |                     |
|--|---------------------|
| <i>A</i> — Bilanci comunali di previsione :  |                     |
| 1. Ammontare delle entrate e delle spese comunali, distinte per titoli e per categorie, nel complesso del Regno . . . . .    | <i>Pag.</i> 332-333 |
| 2. Ammontare delle principali entrate e spese comunali, nel complesso delle singole Provincie e Compartimenti . . . . .      | » 334-337           |
| <i>B</i> — Mutui passivi dei Comuni . . . . .  | » 338               |
| <i>C</i> — Bilanci provinciali di previsione :   |                     |
| 1. Ammontare delle entrate e delle spese provinciali, distinte per titoli e per categorie, nel complesso del Regno . . . . . | » 339               |
| 2. Ammontare delle principali entrate e spese provinciali, per singole Provincie e Compartimenti . . . . .                   | » 340-343           |
| <i>D</i> — Mutui passivi delle Provincie . . . . .   | » 344               |

## FONTI.

1. *Bilanci comunali e provinciali per l'anno 1925* — Pubblicazione del Ministero delle Finanze (Direzione generale delle Imposte dirette).
2. *Statistica della finanza locale* — Id. (Id.).

## A. BILANCI COMUNALI DI PREVISIONE.

## 1. Ammontare delle entrate e delle spese comunali, distinte per titoli e per categorie, nel complesso del Regno.

## Entrate

## a) Ammontare delle entrate distinte per categorie, nel complesso del Regno, in alcuni anni dal 1882 al 1925.

| Anni             | Avanzi di amministrazione | Entrate effettive |               |           | Movimento di capitali | Partite di giro e contabilità speciali | Totale generale |
|------------------|---------------------------|-------------------|---------------|-----------|-----------------------|--|-----------------|
|                  |                           | ordinarie         | straordinarie | Totale    |                       |  |                 |
| Migliaia di lire |                           |                   |               |           |                       |  |                 |
| 1882             | 17 898                    | 313 608           | 28 016        | 341 624   | 49 245                | 97 312                                 | 508 074         |
| 1885             | 17 934                    | 335 244           | 25 915        | 361 159   | 81 036                | 101 670                                | 561 799         |
| 1888             | 16 312                    | 365 306           | 25 427        | 390 743   | 130 254               | 99 839                                 | 637 178         |
| 1891             | 17 832                    | 385 981           | 33 497        | 419 478   | 103 143               | 104 422                                | 644 875         |
| 1895             | 18 150                    | 404 206           | 22 372        | 426 578   | 61 139                | 91 033                                 | 596 900         |
| 1899             | 17 690                    | 420 954           | 18 650        | 439 604   | 87 744                | 96 971                                 | 642 009         |
| 1912             | 24 772                    | 683 079           | 83 418        | 766 497   | 364 931               | 183 018                                | 1 339 218       |
| 1925             | 155 889                   | 3 849 807         | 260 147       | 4 109 954 | 1 786 642             | 993 242                                | (a) 7 045 727   |

## b) Ammontare delle entrate, distinte per titoli e categorie, nel complesso del Regno, negli anni 1899, 1907, 1912 e 1925.

| Specificazione delle entrate                             | Anno           | Anno           | Anno             | Anno                 |
|--|----------------|----------------|------------------|----------------------|
|  | 1899           | 1907           | 1912             | 1925                 |
| Migliaia di lire   |                |                |                  |                      |
| Avanzo di amministrazione applicato al bilancio . . .    | 17 690         | ..             | 24 772           | 155 889              |
| <b>Entrate effettive.</b>                                |                |                |                  |                      |
| <i>Entrate ordinarie:</i>                                |                |                |                  |                      |
| Rendite patrimoniali . . . . .                           | 50 374         |                | 74 485           | 328 245              |
| Proventi diversi . . . . .                               | 14 942         | 124 903        | 98 847           | 433 221              |
| Dazio di consumo . . . . .                               | 158 775        | 173 159        | 200 580          | 1 335 285            |
| Esercizio e rivendita . . . . .                          | 6 070          | 9 891          | 14 685           | 157 032              |
| Vetture e domestici . . . . .                            | 2 892          | ..             | 3 940            | 15 855               |
| Valore locativo . . . . .                                | 2 785          | 3 327          | 4 373            | 39 486               |
| Famiglia e focatico . . . . .                            | 20 945         | 23 077         | 35 648           | 228 886              |
| Bestiame . . . . .                                       | 15 248         | 16 056         | 21 718           | 146 310              |
| Cani . . . . .   | 847            | ..             | 1 925            | 22 445               |
| Fotografie e insegne . . . . .                           | 9              | ..             | 531              | 8 318                |
| Soggiorno . . . . .                                      | ..             | ..             | ..               | 13 692               |
| Pianoforti e bigliardi . . . . .                         | ..             | ..             | ..               | 6 129                |
| Compartecipazione a tasse governative . . .              | ..             | ..             | ..               | 30 871               |
| Addizionale all'imposta complementare di Stato . . . . . | ..             | ..             | ..               | 3 439                |
| Imposte industrie, commerci, ecc. . . . .                | ..             | ..             | ..               | 26 874               |
| Patente . . . . .  | ..             | ..             | ..               | 12 285               |
| Contributo di miglioria . . . . .                        | ..             | ..             | ..               | 480                  |
| Contributo di manutenzione stradale . . .                | ..             | ..             | ..               | 7 868                |
| Altre tasse . . . . .                                    | ..             | ..             | ..               | 27 031               |
| <b>Totale . . . . .</b>                                  | <b>48 796</b>  | <b>52 351</b>  | <b>82 820</b>    | <b>747 051</b>       |
| Tasse e diritti afferenti a pubblici servizi . . .       | 14 019         | 26 763         | 31 916           | 117 133              |
| Sovrimposta comunale terreni e fabbricati . . .          | 194 048        | 158 003        | 194 481          | 888 872              |
| <b>Totale delle entrate ordinarie . . . . .</b>          | <b>420 954</b> | <b>535 179</b> | <b>683 079</b>   | <b>3 849 807</b>     |
| <i>Entrate straordinarie . . . . .</i>                   | 18 650         | ..             | 83 418           | 260 147              |
| <b>Totale delle entrate effettive . . . . .</b>          | <b>439 604</b> | ..             | <b>766 497</b>   | <b>4 109 954</b>     |
| <b>Movimento di capitali . . . . .</b>                   | <b>87 744</b>  | ..             | <b>364 931</b>   | <b>1 786 642</b>     |
| <b>Partite di giro e contabilità speciali . . . . .</b>  | <b>96 971</b>  | ..             | <b>183 018</b>   | <b>993 242</b>       |
| <b>TOTALE GENERALE DELLE ENTRATE . . . . .</b>           | <b>642 009</b> | ..             | <b>1 339 218</b> | <b>(a) 7 045 727</b> |

(a) La tenue differenza fra il totale generale delle Entrate e quello delle Spese deriva dal fatto che un certo numero di Comuni hanno segnato i loro stanziamenti senza preoccuparsi di ritrovare il pareggio formale fra le due parti del bilancio.

Segue — Ammontare delle entrate e delle spese comunali distinte per titoli e per categorie, nel complesso del Regno.

## Spese.

a) Ammontare delle spese distinte per categorie, nel complesso del Regno, in alcuni anni dal 1882 al 1925.

| Anni              | Disavanzi di amministrazione | Spese effettive |               |             |           | Movimento di capitali | Partite di giro e contabilità speciali | Totale generale |
|-------------------|------------------------------|-----------------|---------------|-------------|-----------|-----------------------|--|-----------------|
|                   |                              | ordinarie       | straordinarie | Facoltative | Totale    |                       |  |                 |
| Migliaia di lire. |                              |                 |               |             |           |                       |  |                 |
| 1882 . . . .      | 4 502                        | 229 689         | 74 035        | 61 774      | 365 478   | 38 782                | 97 312                                 | 506 074         |
| 1885 . . . .      | 3 074                        | 245 567         | 90 867        | 74 440      | 410 874   | 46 181                | 101 670                                | 561 799         |
| 1888 . . . .      | 2 206                        | 272 743         | 120 268       | 87 637      | 480 678   | 54 455                | 99 839                                 | 637 178         |
| 1891 . . . .      | 10 740                       | 298 429         | 95 522        | 74 284      | 468 235   | 61 478                | 104 422                                | 644 875         |
| 1895 . . . .      | 6 441                        | 319 951         | 68 906        | 53 374      | 442 231   | 57 195                | 91 033                                 | 596 900         |
| 1899 . . . .      | 5 169                        | 336 662         | 76 227        | 54 901      | 467 790   | 72 079                | 96 971                                 | 642 009         |
| 1912 . . . .      | 7 639                        | 567 036         | 300 566       | 92 229      | 959 831   | 188 680               | 183 018                                | 1 339 218       |
| 1925 . . . .      | 213 196                      | 2 835 571       | 1 501 173     | 610 427     | 4 947 171 | 892 358               | 993 242                                | (a) 7 045 967   |

b) Ammontare delle spese distinte per titoli e categorie, nel complesso del Regno, negli anni 1899, 1907, 1912 e 1925.

| Specificazione delle spese                                   | Anno    | Anno    | Anno      | Anno          |
|--|---------|---------|-----------|---------------|
|  | 1899    | 1907    | 1912      | 1925          |
| Migliaia di lire.  |         |         |           |               |
| Disavanzo di amministrazione applicato al bilancio . . . . . | 5 169   | ..      | 7 689     | 213 196       |
| <b>Spese effettive.</b>                                      |         |         |           |               |
| <i>Spese obbligatorie ordinarie:</i>                         |         |         |           |               |
| Oneri patrimoniali:  |         |         |           |               |
| Interessi passivi . . . . .                                  | 53 975  | 78 466  | 63 914    | 205 630       |
| Altri oneri patrimoniali . . . . .                           | 27 333  |         | 25 211    | 119 105       |
| Totale oneri patrimoniali . . . . .                          | 81 308  | 78 466  | 89 125    | 324 735       |
| Spese generali . . . . .                                     | 73 461  | 97 805  | 125 720   | 773 487       |
| Pulizia locale ed igiene . . . . .                           | 65 889  | 86 554  | 125 362   | 693 014       |
| Sicurezza pubblica e giustizia . . . . .                     | 8 163   | 11 808  | 3 865     | 31 001        |
| Opere pubbliche . . . . .                                    | 34 201  | 43 115  | 57 829    | 336 892       |
| Istruzione pubblica . . . . .                                | 59 970  | 88 012  | 135 734   | 467 611       |
| Culti . . . . .  | 2 428   | 2 391   | 2 388     | 5 435         |
| Beneficenza . . . . .  | 11 242  | 20 185  | 27 013    | 203 396       |
| Totale delle spese obbligatorie ordinarie . . . . .          | 336 662 | 428 336 | 567 036   | 2 835 571     |
| Spese obbligatorie straordinarie . . . . .                   | 76 227  | 155 584 | 300 566   | 1 501 173     |
| Spese facoltative ordinarie e straordinarie . . . . .        | 54 901  | 72 759  | 92 229    | 610 427       |
| Totale delle spese effettive . . . . .                       | 467 790 | 656 679 | 959 831   | 4 947 171     |
| Movimento di capitali . . . . .                              | 72 079  | ..      | 188 680   | 892 358       |
| Partite di giro e contabilità speciali . . . . .             | 96 971  | ..      | 183 018   | 993 242       |
| TOTALE GENERALE DELLE SPESE . . . . .                        | 642 009 | ..      | 1 339 218 | (a) 7 045 967 |

(a) — Vedasi la nota (a), pagina precedente.

2. Ammontare delle principali entrate e spese comunali,  
(Bilanci del

Ammontare in

| Numero d'ordine | Provincie<br>e<br>Compartimenti            | Entrate                              |   |                                       |   |                  |  |  |                            |  |                  |
|-----------------|--|--------------------------------------|---|---------------------------------------|---|------------------|--|--|----------------------------|--|------------------|
|                 |  | Avanzo<br>di<br>ammini-<br>strazione | Entrate effettive   |                                       |   |                  |  |  |                            |  |                  |
|                 |  |                                      | Entrate effettive<br>in complesso<br>(ordinarie<br>e straordinarie) |                                       | Rendite<br>patri-<br>moniali<br>e proventi<br>diversi | Dazio<br>consumo | Imposta<br>di<br>famiglia<br>e<br>sul valore<br>locativo | Imposta<br>sugli<br>esercizi<br>e sulle<br>rivendite | Imposta<br>sul<br>bestiame | Sovrim-<br>posta<br>sui terreni<br>e sui<br>fabbricati | Altre<br>entrate |
|                 |  |                                      | Ammon-<br>tare<br>assoluto  | Media<br>per<br>abitante<br>—<br>Lire |   |                  |  |  |                            |  |                  |
| 1               | Alessandria . . . . .                      | 3 823                                | 59 218  | 75.17                                 | 9 763   | 10 771           | 3 746  | 2 072  | 1 222                      | 24 479   | 5 589            |
| 2               | Cuneo . . . . .                            | 4 201                                | 40 894  | 64.29                                 | 8 881   | 8 883            | 2 465  | 995  | 4 130                      | 10 785   | 3 665            |
| 3               | Novara . . . . .                           | 5 873                                | 63 712  | 86.08                                 | 14 346  | 16 484           | 4 859  | 2 403  | 2 237                      | 11 976   | 7 031            |
| 4               | Torino . . . . .                           | 21 961                               | 173 483   | 136.07                                | 39 927  | 73 938           | 9 277  | 1 121  | 2 273                      | 21 905   | 18 497           |
|                 | <b>Piemonte . . . . .</b>                  | <b>35 858</b>                        | <b>337 307</b>  | <b>98.08</b>                          | <b>72 917</b>   | <b>108 076</b>   | <b>20 347</b>  | <b>6 591</b>   | <b>9 862</b>               | <b>69 145</b>  | <b>34 752</b>    |
| 1               | Genova . . . . .                           | 3 278                                | 195 671   | 196.76                                | 34 473  | 93 905           | 12 768   | 12 257   | 638                        | 12 482   | 15 506           |
| 2               | Imperia . . . . .                          | 988                                  | 19 468  | 125.49                                | 3 845   | 6 064            | 985  | 364  | 188                        | 3 020  | 1 788            |
| 3               | Spezia . . . . .                           | 214                                  | 20 026  | 90.70                                 | 3 348   | 10 432           | 1 167  | 587  | 264                        | 1 986  | 1 187            |
|                 | <b>Liguria . . . . .</b>                   | <b>4 480</b>                         | <b>235 165</b>  | <b>171.60</b>                         | <b>41 666</b>   | <b>110 401</b>   | <b>14 920</b>  | <b>13 208</b>  | <b>1 090</b>               | <b>17 488</b>  | <b>18 481</b>    |
| 1               | Bergamo . . . . .                          | 2 229                                | 43 757  | 74.98                                 | 8 954   | 9 873            | 3 352  | 920  | 1 047                      | 11 559   | 4 792            |
| 2               | Brescia . . . . .                          | 3 236                                | 71 619  | 104.98                                | 17 015  | 19 917           | 4 353  | 2 800  | 2 913                      | 16 459   | 4 490            |
| 3               | Cremona . . . . .                          | 3 007                                | 44 477  | 68.40                                 | 8 173   | 10 217           | 5 256  | 1 755  | 796                        | 10 378   | 5 361            |
| 4               | Como . . . . .                             | 2 037                                | 43 873  | 121.36                                | 5 466   | 9 653            | 2 379  | 1 387  | 2 990                      | 17 125   | 4 410            |
| 5               | Mantova . . . . .                          | 2 321                                | 47 242  | 122.26                                | 4 350   | 8 348            | 2 586  | 3 555  | 2 289                      | 22 361   | 2 133            |
| 6               | Milano . . . . .                           | 4 113                                | 393 683   | 199.52                                | 93 080  | 135 975          | 39 170   | 25 928   | 5 586                      | 53 683   | 32 058           |
| 7               | Pavia . . . . .                            | 3 957                                | 39 945  | 85.18                                 | 5 200   | 8 953            | 2 874  | 1 101  | 1 430                      | 16 180   | 3 429            |
| 8               | Sondrio . . . . .                          | 988                                  | 9 765   | 72.60                                 | 2 756   | 627              | 477  | 78   | 188                        | 2 200  | 1 627            |
|                 | <b>Lombardia . . . . .</b>                 | <b>21 866</b>                        | <b>694 361</b>  | <b>132.50</b>                         | <b>144 994</b>  | <b>203 563</b>   | <b>60 447</b>  | <b>37 524</b>  | <b>17 248</b>              | <b>149 945</b>   | <b>57 300</b>    |
| 1               | Trento - Venezia Tri-<br>dentina . . . . . | 12 299                               | 76 973  | 116.04                                | 38 132  | 12 431           | 2 349  | 2 580  | 3 125                      | 7 453  | 5 200            |
| 1               | Belluno . . . . .                          | 4 320                                | 23 358  | 96.34                                 | 11 699  | 3 720            | 868  | 428  | 455                        | 2 701  | 517              |
| 2               | Padova . . . . .                           | 1 794                                | 59 770  | 96.76                                 | 7 463   | 20 768           | 3 093  | 3 321  | 1 393                      | 19 490   | 3 569            |
| 3               | Rovigo . . . . .                           | 1 106                                | 26 127  | 86.74                                 | 2 133   | 4 052            | 1 316  | 1 353  | 1 607                      | 12 769   | 2 049            |
| 4               | Treviso . . . . .                          | 543                                  | 41 512  | 71.17                                 | 5 168   | 11 504           | 3 235  | 1 194  | 1 336                      | 15 479   | 2 358            |
| 5               | Udine . . . . .                            | 3 331                                | 70 712  | 71.25                                 | 13 270  | 20 587           | 5 078  | 1 379  | 2 834                      | 14 960   | 6 197            |
| 6               | Venezia . . . . .                          | 1 328                                | 78 359  | 139.96                                | 8 643   | 37 254           | 3 354  | 3 342  | 771                        | 16 567   | 7 020            |
| 7               | Verona . . . . .                           | 1 871                                | 56 155  | 103.50                                | 8 049   | 17 133           | 2 183  | 2 545  | 1 202                      | 21 202   | 2 997            |
| 8               | Vicenza . . . . .                          | 1 534                                | 45 470  | 83.14                                 | 9 257   | 12 165           | 2 306  | 1 608  | 1 232                      | 12 746   | 2 230            |
|                 | <b>Veneto . . . . .</b>                    | <b>15 877</b>                        | <b>401 463</b>  | <b>91.53</b>                          | <b>65 682</b>   | <b>127 183</b>   | <b>21 433</b>  | <b>15 165</b>  | <b>10 830</b>              | <b>115 914</b>   | <b>26 937</b>    |
| 1               | Fiume . . . . .                            | 105                                  | 18 484  | 208.34                                | 4 192   | 6 312            | 231  | 162  | 188                        | 1 091  | 2 180            |
| 2               | Paola . . . . .                            | 900                                  | 21 259  | 66.94                                 | 3 296   | 8 043            | 2 021  | 765  | 1 217                      | 2 636  | 1 606            |
| 3               | Trieste . . . . .                          | 506                                  | 88 548  | 263.33                                | 24 386  | 37 548           | 3 975  | 4 185  | 442                        | 4 336  | 5 910            |
| 4               | Zara . . . . .                             | 192                                  | 2 200   | 112.26                                | 385   | 465              | ..   | ..   | 1                          | 325  | 129              |
|                 | <b>Venezia Giulia e Zara</b>               | <b>1 703</b>                         | <b>130 491</b>  | <b>171.22</b>                         | <b>32 209</b>   | <b>52 368</b>    | <b>6 227</b>   | <b>5 112</b>   | <b>1 848</b>               | <b>8 298</b>   | <b>9 825</b>     |
| 1               | Bologna . . . . .                          | 915                                  | 109 556   | 164.71                                | 14 134  | 36 598           | 9 876  | 4 267  | 8 311                      | 29 486   | 5 146            |
| 2               | Ferrara . . . . .                          | 1 832                                | 45 477  | 124.89                                | 5 002   | 11 995           | 2 746  | 2 779  | 3 394                      | 16 387   | 2 510            |
| 3               | Forlì . . . . .                            | 1 450                                | 44 986  | 109.97                                | 5 023   | 6 358            | 3 963  | 1 689  | 3 374                      | 18 041   | 3 312            |
| 4               | Modena . . . . .                           | 2 272                                | 46 423  | 112.82                                | 6 922   | 9 578            | 3 953  | 2 115  | 3 727                      | 16 561   | 2 725            |
| 5               | Parma . . . . .                            | 2 396                                | 49 792  | 133.16                                | 6 295   | 12 233           | 3 824  | 2 798  | 3 403                      | 16 049   | 2 138            |
| 6               | Piacenza . . . . .                         | 985                                  | 30 137  | 101.03                                | 2 832   | 8 579            | 2 256  | 1 983  | 2 022                      | 9 599  | 2 071            |
| 7               | Ravenna . . . . .                          | 150                                  | 41 572  | 158.19                                | 5 415   | 5 378            | 4 252  | 1 445  | 6 054                      | 16 277   | 2 376            |
| 8               | Reggio Emilia . . . . .                    | 1 655                                | 44 640  | 126.16                                | 7 298   | 5 810            | 3 496  | 2 745  | 3 429                      | 18 018   | 2 419            |
|                 | <b>Emilia . . . . .</b>                    | <b>11 695</b>                        | <b>412 583</b>  | <b>131.49</b>                         | <b>52 921</b>   | <b>96 529</b>    | <b>34 366</b>  | <b>19 821</b>  | <b>33 714</b>              | <b>140 418</b>   | <b>22 697</b>    |

nali di previsione.

nel complesso delle singole Provincie e Compartimenti.

l'anno 1925).

migliaia di lire.

|                       |                       |                      |                               | Spese                    |                     |                         |              |             |                       |                      |                             |                 |  |
|-----------------------|-----------------------|----------------------|-------------------------------|--------------------------|---------------------|-------------------------|--------------|-------------|-----------------------|----------------------|-----------------------------|-----------------|--|
| Entrate straordinarie | Movimento di capitali | Contabilità speciali | Totale generale delle Entrate | Di avanzo amministrativo | Spese effettive     |                         |              |             | Movimento di capitali | Contabilità speciali | Totale generale delle Spese | Numero d'ordine |  |
|                       |                       |                      |                               |                          | In complesso        |                         | Obbligatorie | Facoltative |                       |                      |                             |                 |  |
|                       |                       |                      |                               |                          | Ammon-tare assoluto | Media per abitante Lire |              |             |                       |                      |                             |                 |  |
| 1 576                 | 8 414                 | 14 148               | 85 603                        | 487                      | 66 421              | 84.32                   | 57 061       | 8 760       | 4 544                 | 14 148               | 85 600                      | 1               |  |
| 3 090                 | 11 673                | 6 543                | 63 311                        | 193                      | 51 244              | 80.57                   | 42 590       | 8 654       | 5 358                 | 6 543                | 63 338                      | 2               |  |
| 4 376                 | 16 461                | 7 773                | 93 819                        | 538                      | 74 844              | 101.12                  | 65 195       | 9 649       | 10 667                | 7 773                | 93 822                      | 3               |  |
| 6 545                 | 97 544                | 98 865               | 391 853                       | 682                      | 215 027             | 168.66                  | 188 817      | 26 210      | 77 262                | 98 865               | 391 836                     | 4               |  |
| 15 587                | 134 092               | 127 329              | 634 586                       | 1 900                    | 407 536             | 118.51                  | 354 263      | 53 273      | 97 831                | 127 329              | 634 596                     |                 |  |
| 13 642                | 27 865                | 75 296               | 302 110                       | 823                      | 211 075             | 212.24                  | 183 395      | 27 680      | 14 933                | 75 296               | 302 132                     | 1               |  |
| 3 214                 | 1 254                 | 2 912                | 24 622                        | 59                       | 20 359              | 131.24                  | 16 845       | 3 514       | 1 288                 | 2 912                | 24 618                      | 2               |  |
| 1 055                 | 8 186                 | 3 132                | 31 558                        | 140                      | 25 102              | 113.96                  | 20 594       | 4 568       | 3 142                 | 3 132                | 31 576                      | 3               |  |
| 17 911                | 37 305                | 81 340               | 358 290                       | 1 027                    | 256 596             | 187.24                  | 220 834      | 35 762      | 19 363                | 81 340               | 358 326                     |                 |  |
| 3 260                 | 25 523                | 3 718                | 75 227                        | 7 737                    | 51 251              | 87.82                   | 43 907       | 7 344       | 12 504                | 3 718                | 75 210                      | 1               |  |
| 3 672                 | 12 131                | 6 560                | 93 546                        | 1 911                    | 76 990              | 112.85                  | 69 047       | 7 943       | 8 094                 | 6 560                | 93 555                      | 2               |  |
| 2 541                 | 16 529                | 10 416               | 74 429                        | 562                      | 55 410              | 85.21                   | 45 780       | 9 630       | 8 051                 | 10 416               | 74 439                      | 3               |  |
| 463                   | 10 363                | 15 791               | 72 064                        | 486                      | 47 524              | 131.45                  | 42 959       | 4 565       | 8 263                 | 15 791               | 72 064                      | 4               |  |
| 1 620                 | 5 323                 | 5 134                | 60 020                        | 304                      | 48 827              | 126.36                  | 39 821       | 9 006       | 5 755                 | 5 134                | 60 020                      | 5               |  |
| 8 203                 | 302 717               | 196 425              | 896 938                       | 117 883                  | 408 002             | 206.77                  | 330 890      | 77 112      | 174 594               | 196 425              | 896 904                     | 6               |  |
| 7 769                 | 11 579                | 4 696                | 60 177                        | 99                       | 47 388              | 101.05                  | 40 550       | 6 838       | 7 994                 | 4 696                | 60 177                      | 7               |  |
| 2 812                 | 6 883                 | 1 143                | 18 759                        | 28                       | 15 482              | 125.10                  | 14 475       | 1 007       | 2 108                 | 1 143                | 18 759                      | 8               |  |
| 23 340                | 391 048               | 243 383              | 1 351 160                     | 129 010                  | 750 874             | 143.28                  | 627 429      | 123 445     | 227 361               | 243 383              | 1 351 128                   |                 |  |
| 5 903                 | 60 100                | 30 235               | 179 607                       | 7 202                    | 99 559              | 150.09                  | 84 206       | 15 353      | 42 523                | 30 235               | 179 519                     | 1               |  |
| 2 970                 | 15 850                | 3 709                | 47 237                        | 500                      | 29 755              | 122.73                  | 25 752       | 4 003       | 13 381                | 3 709                | 47 345                      | 1               |  |
| 673                   | 14 991                | 13 072               | 89 627                        | 534                      | 73 255              | 118.59                  | 63 530       | 9 725       | 2 766                 | 13 072               | 89 627                      | 2               |  |
| 848                   | 4 552                 | 3 341                | 35 126                        | 153                      | 28 640              | 95.08                   | 23 630       | 5 010       | 2 991                 | 3 341                | 35 125                      | 3               |  |
| 1 238                 | 5 706                 | 6 314                | 54 075                        | 159                      | 43 723              | 74.96                   | 39 528       | 4 195       | 3 894                 | 6 314                | 54 090                      | 4               |  |
| 6 407                 | 33 169                | 23 892               | 131 154                       | 830                      | 89 847              | 90.54                   | 79 871       | 9 976       | 16 538                | 23 892               | 131 107                     | 5               |  |
| 1 408                 | 16 805                | 9 195                | 105 687                       | 483                      | 91 895              | 164.14                  | 79 043       | 12 852      | 4 162                 | 9 195                | 105 735                     | 6               |  |
| 844                   | 5 156                 | 7 936                | 71 118                        | 177                      | 58 791              | 108.36                  | 49 844       | 8 947       | 4 215                 | 7 936                | 71 119                      | 7               |  |
| 3 931                 | 13 447                | 11 744               | 72 195                        | 1 094                    | 52 565              | 96.12                   | 46 501       | 6 264       | 6 742                 | 11 744               | 72 145                      | 8               |  |
| 18 319                | 109 676               | 79 203               | 606 219                       | 3 930                    | 463 471             | 106.80                  | 407 499      | 60 972      | 54 689                | 79 203               | 606 293                     |                 |  |
| 4 218                 | 9 373                 | 2 483                | 30 445                        | 4 127                    | 20 706              | 233.38                  | 17 360       | 3 846       | 3 129                 | 2 483                | 30 445                      | 1               |  |
| 1 675                 | 11 369                | 10 733               | 44 261                        | 6 002                    | 24 469              | 77.05                   | 21 499       | 2 970       | 2 557                 | 10 733               | 43 761                      | 2               |  |
| 7 766                 | 22 289                | 66 908               | 178 251                       | 5 180                    | 94 672              | 281.55                  | 82 603       | 12 069      | 11 561                | 66 908               | 178 321                     | 3               |  |
| 945                   | 21                    | 1 544                | 3 957                         | ..                       | 2 377               | 121.29                  | 2 071        | 306         | 36                    | 1 544                | 3 957                       | 4               |  |
| 14 604                | 43 052                | 81 668               | 256 914                       | 15 309                   | 142 224             | 186.61                  | 123 533      | 18 691      | 17 283                | 81 668               | 256 484                     |                 |  |
| 1 738                 | 36 301                | 10 781               | 157 553                       | 439                      | 117 807             | 177.12                  | 99 070       | 18 737      | 28 526                | 10 781               | 157 553                     | 1               |  |
| 664                   | 9 523                 | 6 968                | 63 800                        | 1 351                    | 49 960              | 137.21                  | 43 477       | 6 483       | 5 521                 | 6 968                | 63 800                      | 2               |  |
| 3 226                 | 14 068                | 16 141               | 77 571                        | 1 433                    | 54 219              | 132.54                  | 49 497       | 4 722       | 5 782                 | 16 141               | 77 575                      | 3               |  |
| 842                   | 18 108                | 6 248                | 73 051                        | 728                      | 55 415              | 134.67                  | 47 373       | 8 042       | 10 660                | 6 248                | 73 051                      | 4               |  |
| 3 052                 | 16 255                | 7 513                | 75 956                        | 306                      | 59 501              | 159.48                  | 53 783       | 5 718       | 8 637                 | 7 513                | 75 957                      | 5               |  |
| 795                   | 5 409                 | 2 690                | 39 221                        | 332                      | 32 650              | 109.46                  | 30 063       | 2 587       | 3 549                 | 2 690                | 39 221                      | 6               |  |
| 1 375                 | 4 240                 | 5 764                | 51 721                        | 177                      | 41 117              | 156.46                  | 33 327       | 7 790       | 4 668                 | 5 764                | 51 726                      | 7               |  |
| 1 425                 | 9 897                 | 11 133               | 67 325                        | 447                      | 45 068              | 127.37                  | 39 125       | 5 943       | 10 677                | 11 133               | 67 325                      | 8               |  |
| 12 117                | 114 701               | 67 238               | 606 207                       | 5 213                    | 455 737             | 145.24                  | 395 715      | 60 022      | 78 020                | 67 238               | 606 208                     |                 |  |

Segue — Bilanci comunali  
 Segue — Ammontare delle principali entrate e spese comunali,  
 (Bilanci del  
 Ammontare in

| Numero d'ordine | Provincie<br>e<br>Compartimenti   | Entrate                              |   |                                       |   |                  |  |  |                            |  |                  |
|-----------------|-----------------------------------|--------------------------------------|---|---------------------------------------|---|------------------|--|--|----------------------------|--|------------------|
|                 |                                   | Avanzo<br>di<br>ammini-<br>strazione | Entrate effettive<br>in complesso<br>(ordinarie<br>e straordinarie) |                                       | Entrate ordinarie                                     |                  |  |  |                            |  |                  |
|                 |                                   |                                      | Ammon-<br>tare<br>assoluto  | Media<br>per<br>abitante<br>—<br>Lire | Rendite<br>patri-<br>moniali<br>e proventi<br>diversi | Dazio<br>consumo | Imposta<br>di<br>famiglia<br>e<br>sul valore<br>locativo | Imposta<br>sugli<br>esercizi<br>e sulle<br>rivendite | Imposta<br>sul<br>bestiame | Sovrim-<br>posta<br>sui terreni<br>e sui<br>fabbricati | Altre<br>entrate |
|                 |                                   |                                      |   |                                       |   |                  |  |  |                            |  |                  |
| 1               | Arezzo . . . . .                  | 421                                  | 22 164  | 72.01                                 | 1 974   | 3 933            | 2 037  | 450  | 1 419                      | 10 214   | 1 348            |
| 2               | Firenze . . . . .                 | 6 295                                | 138 203   | 145.35                                | 21 510  | 55 531           | 12 005   | 5 861  | 3 142                      | 28 873   | 8 009            |
| 3               | Grosseto . . . . .                | 1 188                                | 14 938  | 89.91                                 | 1 954   | 2 655            | 682  | 465  | 2 664                      | 4 964  | 643              |
| 4               | Livorno . . . . .                 | 274                                  | 29 696  | 125.26                                | 5 363   | 16 781           | 1 435  | 48   | 41                         | 2 789  | 2 532            |
| 5               | Lucca . . . . .                   | 703                                  | 36 942  | 91.29                                 | 4 051   | 11 538           | 4 385  | 1 823  | 1 398                      | 7 092  | 4 120            |
| 6               | Massa e Carrara . . . . .         | 119                                  | 15 607  | 82.74                                 | 1 997   | 2 656            | 640  | 217  | 510                        | 1 896  | 6 723            |
| 7               | Pisa . . . . .                    | 905                                  | 38 183  | 114.20                                | 5 298   | 13 776           | 3 828  | 1 185  | 1 785                      | 8 449  | 2 851            |
| 8               | Siena . . . . .                   | 469                                  | 22 182  | 87.41                                 | 2 736   | 5 245            | 1 843  | 188  | 1 216                      | 8 795  | 1 664            |
|                 | <b>Toscana . . . . .</b>          | <b>10 374</b>                        | <b>317 920</b>  | <b>111.81</b>                         | <b>44 883</b>   | <b>112 165</b>   | <b>27 515</b>  | <b>10 240</b>  | <b>12 175</b>              | <b>73 072</b>  | <b>27 950</b>    |
| 1               | Ancona . . . . .                  | 835                                  | 43 390  | 126.11                                | 4 735   | 11 117           | 3 382  | 1 031  | 2 530                      | 16 935   | 1 960            |
| 2               | Ascoli Piceno . . . . .           | 809                                  | 22 762  | 81.66                                 | 3 671   | 4 304            | 1 995  | 410  | 3 020                      | 6 523  | 810              |
| 3               | Macerata . . . . .                | 1 412                                | 23 747  | 83.87                                 | 2 936   | 3 758            | 1 641  | 391  | 3 125                      | 9 797  | 917              |
| 4               | Pesaro e Urbino . . . . .         | 597                                  | 26 847  | 92.02                                 | 3 171   | 7 223            | 2 094  | 504  | 3 434                      | 8 455  | 1 241            |
|                 | <b>Marche . . . . .</b>           | <b>3 653</b>                         | <b>116 746</b>  | <b>97.48</b>                          | <b>14 513</b>   | <b>26 402</b>    | <b>9 112</b>   | <b>2 336</b>   | <b>12 109</b>              | <b>41 710</b>  | <b>4 934</b>     |
| 1               | Perugia — Umbria . . . . .        | 2 117                                | 63 202  | 95.85                                 | 8 452   | 13 934           | 3 953  | 965  | 10 458                     | 17 895   | 2 824            |
| 1               | Roma — Lazio . . . . .            | 4 650                                | 367 493   | 213.46                                | 74 348  | 151 195          | 27 191   | 10 233   | 8 829                      | 45 962   | 22 959           |
| 1               | Aquila . . . . .                  | 1 386                                | 27 569  | 66.22                                 | 7 731   | 5 253            | 915  | 266  | 1 469                      | 2 902  | 888              |
| 2               | Campobasso . . . . .              | 1 096                                | 15 211  | 43.06                                 | 5 829   | 3 288            | 775  | 211  | 657                        | 2 324  | 622              |
| 3               | Chieti . . . . .                  | 771                                  | 19 095  | 48.30                                 | 4 622   | 3 966            | 1 331  | 473  | 396                        | 3 564  | 869              |
| 4               | Teramo . . . . .                  | 625                                  | 24 835  | 73.07                                 | 4 495   | 3 191            | 1 277  | 280  | 930                        | 5 148  | 821              |
|                 | <b>Abruzzi e Molise . . . . .</b> | <b>3 848</b>                         | <b>86 650</b>   | <b>57.63</b>                          | <b>22 677</b>   | <b>15 693</b>    | <b>4 298</b>   | <b>1 230</b>   | <b>3 452</b>               | <b>13 938</b>  | <b>3 200</b>     |
| 1               | Avellino . . . . .                | 1 630                                | 17 979  | 42.12                                 | 6 759   | 2 641            | 1 205  | 403  | 531                        | 3 508  | 733              |
| 2               | Benevento . . . . .               | 985                                  | 11 190  | 39.62                                 | 3 106   | 1 647            | 832  | 291  | 359                        | 2 852  | 659              |
| 3               | Caserta . . . . .                 | 2 393                                | 43 150  | 49.51                                 | 10 538  | 10 723           | 1 040  | 2 065  | 1 138                      | 11 251   | 2 397            |
| 4               | Napoli . . . . .                  | 1 349                                | 186 764   | 122.01                                | 24 742  | 94 303           | 7 058  | 3 012  | 653                        | 27 101   | 17 792           |
| 5               | Salerno . . . . .                 | 2 832                                | 23 653  | 46.24                                 | 7 716   | 6 546            | 1 425  | 1 927  | 1 099                      | 5 935  | 1 434            |
|                 | <b>Campania . . . . .</b>         | <b>9 239</b>                         | <b>287 741</b>  | <b>77.12</b>                          | <b>52 861</b>   | <b>115 865</b>   | <b>11 560</b>  | <b>12 698</b>  | <b>3 680</b>               | <b>50 647</b>  | <b>23 065</b>    |
| 1               | Bari . . . . .                    | 528                                  | 79 023  | 79.21                                 | 7 790   | 29 646           | 3 530  | 2 667  | 1 052                      | 24 402   | 5 755            |
| 2               | Foggia . . . . .                  | 1 309                                | 39 973  | 82.88                                 | 6 168   | 10 632           | 738  | 1 254  | 1 042                      | 15 075   | 1 997            |
| 3               | Lecce . . . . .                   | 1 569                                | 29 549  | 45.00                                 | 3 659   | 8 273            | 1 361  | 1 436  | 1 276                      | 10 727   | 2 293            |
| 4               | Taranto . . . . .                 | 356                                  | 19 283  | 65.48                                 | 3 875   | 5 746            | 1 115  | 499  | 1 010                      | 4 584  | 988              |
|                 | <b>Puglie . . . . .</b>           | <b>3 762</b>                         | <b>167 828</b>  | <b>69.03</b>                          | <b>21 492</b>   | <b>54 297</b>    | <b>6 794</b>   | <b>5 856</b>   | <b>4 380</b>               | <b>54 788</b>  | <b>11 028</b>    |
| 1               | Potenza — Basilicata . . . . .    | 1 095                                | 19 644  | 39.93                                 | 6 801   | 2 901            | 1 076  | 625  | ..                         | 5 550  | 1 019            |
| 1               | Catanzaro . . . . .               | 1 091                                | 24 250  | 44.64                                 | 4 430   | 6 266            | 934  | 694  | 1 099                      | 5 453  | 829              |
| 2               | Cosenza . . . . .                 | 1 035                                | 21 317  | 40.51                                 | 5 673   | 4 940            | 1 316  | 694  | 1 312                      | 5 524  | 1 000            |
| 3               | Reggio Calabria . . . . .         | 515                                  | 23 974  | 54.08                                 | 3 948   | 5 673            | 223  | 273  | 236                        | 2 943  | 954              |
|                 | <b>Calabrie . . . . .</b>         | <b>2 691</b>                         | <b>74 541</b>   | <b>46.44</b>                          | <b>14 101</b>   | <b>16 879</b>    | <b>2 476</b>   | <b>1 661</b>   | <b>2 647</b>               | <b>13 920</b>  | <b>2 789</b>     |
| 1               | Caltanissetta . . . . .           | 865                                  | 17 035  | 42.58                                 | 2 675   | 4 900            | 819  | 621  | 392                        | 5 445  | 736              |
| 2               | Catania . . . . .                 | 450                                  | 63 179  | 69.48                                 | 9 121   | 31 976           | 931  | 4 103  | 684                        | 9 614  | 3 095            |
| 3               | Girgenti . . . . .                | 596                                  | 23 028  | 53.68                                 | 2 955   | 5 387            | 1 130  | 611  | 384                        | 8 664  | 648              |
| 4               | Messina . . . . .                 | 1 311                                | 34 846  | 56.76                                 | 9 510   | 5 958            | 614  | 266  | 774                        | 3 857  | 3 749            |
| 5               | Palermo . . . . .                 | 784                                  | 76 295  | 84.61                                 | 6 966   | 36 401           | 3 676  | 2 682  | 973                        | 12 638   | 4 269            |
| 6               | Siracusa . . . . .                | 1 226                                | 24 624  | 43.68                                 | 4 200   | 6 939            | 1 885  | 797  | 411                        | 8 829  | 950              |
| 7               | Trapani . . . . .                 | 642                                  | 19 991  | 46.98                                 | 2 963   | 4 377            | 1 576  | 572  | 418                        | 6 741  | 875              |
|                 | <b>Sicilia . . . . .</b>          | <b>5 674</b>                         | <b>259 048</b>  | <b>61.03</b>                          | <b>38 390</b>   | <b>95 947</b>    | <b>10 631</b>  | <b>9 657</b>   | <b>4 036</b>               | <b>55 788</b>  | <b>14 322</b>    |
| 1               | Cagliari . . . . .                | 3 110                                | 36 045  | 64.58                                 | 9 181   | 13 183           | 2 028  | 1 140  | 3 273                      | 3 834  | 1 930            |
| 2               | Sassari . . . . .                 | 1 906                                | 24 753  | 70.27                                 | 6 246   | 6 463            | 1 649  | 440  | 3 554                      | 3 107  | 1 178            |
|                 | <b>Sardegna . . . . .</b>         | <b>5 016</b>                         | <b>60 798</b>   | <b>66.78</b>                          | <b>14 427</b>   | <b>19 651</b>    | <b>3 677</b>   | <b>1 580</b>   | <b>6 827</b>               | <b>6 941</b>   | <b>3 108</b>     |
|                 | <b>REGNO . . . . .</b>            | <b>155 839</b>                       | <b>4 109 954</b>  | <b>103.06</b>                         | <b>761 466</b>  | <b>1 335 285</b> | <b>268 372</b>   | <b>157 082</b>                                       | <b>146 310</b>             | <b>888 872</b>   | <b>292 420</b>   |

nali di previsione.  
nel complesso delle singole Provincie e Compartimenti.  
l'anno 1925).  
migliaia di lire.

|                       |                         |                        |                               | Spese                            |                      |                           |                  |                |                         |                        |                             |                 |
|-----------------------|-------------------------|------------------------|-------------------------------|----------------------------------|----------------------|---------------------------|------------------|----------------|-------------------------|------------------------|-----------------------------|-----------------|
| Entrate straordinarie | Mo- vimento di capitali | Contabi- lità speciali | Totale generale delle Entrate | Di- SAVANZO di ammini- strazione | Spese effettive      |                           |                  |                | Mo- vimento di capitali | Contabi- lità speciali | Totale generale delle Spese | Numero d'ordine |
|                       |                         |                        |                               |                                  | In complesso         |                           | Obbligato- rie   | Facoltative    |                         |                        |                             |                 |
|                       |                         |                        |                               |                                  | Ammon- tare assoluto | Media per abitante — Lire |                  |                |                         |                        |                             |                 |
| 679                   | 8 920                   | 2 013                  | 33 518                        | 770                              | 28 148               | 158.51                    | 24 770           | 3 378          | 2 587                   | 2 013                  | 33 518                      | 1               |
| 2 614                 | 14 953                  | 18 272                 | 177 728                       | 1 941                            | 150 718              | 158.51                    | 122 358          | 28 360         | 6 797                   | 18 272                 | 177 728                     | 2               |
| 911                   | 4 600                   | 1 508                  | 22 294                        | 56                               | 18 537               | 111.58                    | 16 833           | 1 704          | 2 193                   | 1 508                  | 22 294                      | 3               |
| 707                   | 2 055                   | 7 127                  | 39 152                        | 1 115                            | 29 970               | 126.42                    | 28 629           | 1 341          | 940                     | 7 127                  | 39 152                      | 4               |
| 2 535                 | 17 200                  | 2 508                  | 57 353                        | 1 833                            | 50 238               | 124.14                    | 46 127           | 4 111          | 2 774                   | 2 508                  | 57 353                      | 5               |
| 968                   | 10 937                  | 3 524                  | 30 187                        | 1 233                            | 25 136               | 133.26                    | 23 282           | 1 854          | 1 399                   | 3 524                  | 30 187                      | 6               |
| 1 011                 | 11 810                  | 7 032                  | 57 930                        | 98                               | 43 667               | 130.60                    | 38 699           | 4 968          | 7 133                   | 7 032                  | 57 930                      | 7               |
| 495                   | 3 631                   | 3 535                  | 29 817                        | 529                              | 23 764               | 93.64                     | 20 507           | 3 257          | 1 989                   | 3 535                  | 29 817                      | 8               |
| 9 920                 | 74 166                  | 45 519                 | 447 979                       | 6 470                            | 370 178              | 130.19                    | 321 205          | 48 973         | 25 812                  | 45 519                 | 447 979                     |                 |
| 1 634                 | 6 483                   | 5 325                  | 56 033                        | 480                              | 45 819               | 133.17                    | 38 604           | 7 215          | 4 408                   | 5 325                  | 56 032                      | 1               |
| 2 029                 | 13 963                  | 3 168                  | 40 702                        | 439                              | 28 341               | 101.63                    | 25 273           | 3 068          | 8 767                   | 3 168                  | 40 715                      | 2               |
| 1 182                 | 13 838                  | 3 307                  | 42 304                        | 126                              | 34 084               | 120.37                    | 29 628           | 4 456          | 4 787                   | 3 307                  | 42 304                      | 3               |
| 725                   | 7 833                   | 7 892                  | 43 109                        | 565                              | 29 980               | 102.76                    | 25 226           | 4 754          | 4 803                   | 7 892                  | 43 240                      | 4               |
| 5 630                 | 42 117                  | 19 692                 | 182 208                       | 1 610                            | 138 224              | 115.41                    | 118 731          | 19 493         | 22 765                  | 19 692                 | 182 291                     |                 |
| 4 721                 | 28 069                  | 10 413                 | 103 801                       | 1 024                            | 86 603               | 131.34                    | 80 035           | 6 568          | 5 761                   | 10 413                 | 103 801                     | 1               |
| 26 776                | 204 651                 | 33 630                 | 610 424                       | 4 457                            | 452 135              | 262.62                    | 399 712          | 52 423         | 120 228                 | 33 630                 | 610 450                     | 1               |
| 8 145                 | 14 319                  | 2 644                  | 45 918                        | 1 279                            | 36 925               | 88.70                     | 34 842           | 2 083          | 5 268                   | 2 644                  | 46 116                      | 1               |
| 1 505                 | 12 233                  | 3 243                  | 31 753                        | 654                              | 24 811               | 70.24                     | 22 620           | 2 191          | 3 049                   | 3 243                  | 31 757                      | 2               |
| 3 814                 | 27 163                  | 2 447                  | 49 416                        | 471                              | 37 957               | 96.31                     | 36 372           | 1 585          | 8 623                   | 2 447                  | 49 498                      | 3               |
| 8 693                 | 30 265                  | 4 630                  | 60 355                        | 574                              | 33 009               | 97.13                     | 30 633           | 2 376          | 22 155                  | 4 630                  | 60 368                      | 4               |
| 22 157                | 83 980                  | 12 964                 | 187 442                       | 2 978                            | 132 702              | 88.26                     | 124 467          | 8 235          | 39 095                  | 12 964                 | 187 739                     |                 |
| 2 199                 | 14 861                  | 2 279                  | 36 799                        | 415                              | 31 893               | 74.71                     | 30 004           | 1 889          | 2 209                   | 2 279                  | 36 796                      | 1               |
| 1 444                 | 8 138                   | 1 359                  | 21 672                        | 192                              | 17 212               | 60.94                     | 16 475           | 737            | 2 909                   | 1 359                  | 21 672                      | 2               |
| 3 993                 | 26 826                  | 6 130                  | 78 499                        | 2 276                            | 59 463               | 68.23                     | 51 022           | 8 441          | 10 706                  | 6 130                  | 78 575                      | 3               |
| 7 203                 | 76 125                  | 17 088                 | 281 326                       | 1 485                            | 251 940              | 164.59                    | 234 837          | 17 103         | 10 814                  | 17 088                 | 281 327                     | 4               |
| 2 526                 | 15 112                  | 3 332                  | 49 934                        | 570                              | 39 487               | 63.72                     | 36 606           | 2 981          | 6 546                   | 3 332                  | 49 935                      | 5               |
| 17 365                | 141 062                 | 30 188                 | 468 230                       | 4 938                            | 399 995              | 107.20                    | 368 844          | 31 151         | 33 184                  | 30 188                 | 468 305                     |                 |
| 4 131                 | 40 721                  | 8 570                  | 128 842                       | 5 722                            | 95 391               | 95.61                     | 82 041           | 13 350         | 19 123                  | 8 570                  | 128 806                     | 1               |
| 3 067                 | 28 819                  | 12 198                 | 82 299                        | 190                              | 62 789               | 130.19                    | 58 718           | 4 071          | 7 121                   | 12 198                 | 82 298                      | 2               |
| 524                   | 4 426                   | 7 865                  | 43 409                        | 952                              | 32 370               | 50.05                     | 29 003           | 2 967          | 1 720                   | 7 865                  | 43 407                      | 3               |
| 1 471                 | 12 261                  | 3 638                  | 35 536                        | 2 656                            | 21 568               | 73.24                     | 18 918           | 2 650          | 7 676                   | 3 636                  | 35 536                      | 4               |
| 9 193                 | 86 227                  | 32 269                 | 290 086                       | 9 520                            | 212 618              | 87.46                     | 189 580          | 23 038         | 35 640                  | 32 269                 | 290 047                     |                 |
| 1 672                 | 30 164                  | 2 834                  | 53 737                        | 120                              | 43 820               | 89.06                     | 42 432           | 1 388          | 6 963                   | 2 834                  | 53 737                      | 1               |
| 4 495                 | 36 537                  | 3 966                  | 65 844                        | 303                              | 40 074               | 75.42                     | 38 962           | 2 012          | 20 725                  | 3 966                  | 65 973                      | 1               |
| 852                   | 14 088                  | 2 623                  | 39 113                        | 227                              | 34 213               | 65.02                     | 32 446           | 1 767          | 2 043                   | 2 623                  | 39 106                      | 2               |
| 14 721                | 437                     | 5 514                  | 35 440                        | 249                              | 27 886               | 52.05                     | 25 778           | 2 108          | 1 812                   | 5 514                  | 35 461                      | 3               |
| 20 068                | 51 062                  | 12 103                 | 140 397                       | 734                              | 103 073              | 64.21                     | 97 186           | 5 887          | 24 580                  | 12 103                 | 140 540                     |                 |
| 1 488                 | 7 957                   | 3 651                  | 29 358                        | 382                              | 23 374               | 58.25                     | 22 259           | 1 115          | 1 970                   | 3 651                  | 29 357                      | 1               |
| 3 650                 | 18 444                  | 14 140                 | 96 213                        | 11 087                           | 65 476               | 72.01                     | 57 871           | 7 605          | 5 541                   | 14 140                 | 96 244                      | 2               |
| 3 249                 | 5 522                   | 2 540                  | 31 686                        | 164                              | 27 644               | 64.44                     | 24 264           | 3 380          | 1 313                   | 2 540                  | 31 661                      | 3               |
| 10 118                | 4 929                   | 6 629                  | 47 715                        | 318                              | 39 328               | 64.06                     | 36 238           | 3 090          | 1 527                   | 6 629                  | 47 802                      | 4               |
| 8 690                 | 28 059                  | 36 334                 | 141 472                       | 4 103                            | 90 718               | 100.61                    | 75 847           | 14 871         | 10 292                  | 36 334                 | 141 447                     | 5               |
| 613                   | 19 615                  | 3 665                  | 49 130                        | 819                              | 36 279               | 64.35                     | 33 903           | 2 676          | 8 367                   | 3 665                  | 49 130                      | 6               |
| 2 469                 | 9 978                   | 4 236                  | 34 847                        | 743                              | 27 569               | 64.78                     | 24 163           | 3 406          | 2 299                   | 4 236                  | 34 847                      | 7               |
| 30 277                | 94 504                  | 71 195                 | 430 421                       | 17 596                           | 310 388              | 73.13                     | 274 245          | 36 143         | 31 399                  | 71 195                 | 430 488                     |                 |
| 1 471                 | 30 951                  | 6 702                  | 76 808                        | 108                              | 64 556               | 115.67                    | 57 935           | 6 621          | 5 458                   | 6 702                  | 76 824                      | 1               |
| 3 116                 | 29 715                  | 4 837                  | 61 211                        | ..                               | 51 882               | 147.28                    | 48 893           | 2 989          | 4 493                   | 4 837                  | 61 212                      | 2               |
| 4 587                 | 60 666                  | 11 539                 | 138 019                       | 108                              | 116 438              | 127.90                    | 106 828          | 9 610          | 9 951                   | 11 539                 | 138 036                     |                 |
| <b>260 147</b>        | <b>1 786 642</b>        | <b>993 242</b>         | <b>7 045 727</b>              | <b>213 196</b>                   | <b>4 947 171</b>     | <b>124.06</b>             | <b>4 336 744</b> | <b>610 427</b> | <b>892 358</b>          | <b>993 242</b>         | <b>7 045 967</b>            |                 |



## B. — MUTUI PASSIVI DEI COMUNI.

(Situazione al 1° gennaio 1925).

| <i>Provincie<br/>e<br/>Compartimenti</i> | <i>Ammontare<br/>—<br/>Migliaia di lire</i> | <i>Provincie<br/>e<br/>Compartimenti</i> | <i>Ammontare<br/>—<br/>Migliaia di lire</i> |
|--|---|--|---|
| Alessandria . . . . .                    | 38 567                                      | Pisa . . . . .                           | 67 899                                      |
| Cuneo . . . . .                          | 32 923                                      | Siena . . . . .                          | 39 520                                      |
| Novara . . . . .                         | 42 292                                      | <b>Toscana</b> . . . . .                 | 466 960                                     |
| Torino . . . . .                         | 80 740                                      | Ancona . . . . .                         | 56 386                                      |
| <b>Piemonte</b> . . . . .                | 194 522                                     | Ascoli Piceno . . . . .                  | 25 251                                      |
| Genova . . . . .                         | 393 316                                     | Macerata . . . . .                       | 28 442                                      |
| Imperia . . . . .                        | 25 505                                      | Pesaro e Urbino . . . . .                | 49 288                                      |
| Spezia . . . . .                         | 30 859                                      | <b>Marche</b> . . . . .                  | 159 367                                     |
| <b>Liguria</b> . . . . .                 | 449 680                                     | Perugia - Umbria . . . . .               | 91 314                                      |
| Bergamo . . . . .                        | 55 531                                      | Roma - Lazio . . . . .                   | 343 784                                     |
| Brescia . . . . .                        | 88 062                                      | Aquila degli Abruzzi . . . . .           | 28 320                                      |
| Como . . . . .                           | 45 749                                      | Campobasso . . . . .                     | 21 468                                      |
| Cremona . . . . .                        | 48 518                                      | Chieti . . . . .                         | 45 855                                      |
| Mantova . . . . .                        | 55 528                                      | Teramo . . . . .                         | 36 756                                      |
| Milano . . . . .                         | 431 051                                     | <b>Abruzzi e Molise</b> . . . . .        | 132 199                                     |
| Pavia . . . . .                          | 30 335                                      | Avellino . . . . .                       | 21 193                                      |
| Sondrio . . . . .                        | 12 414                                      | Benevento . . . . .                      | 16 571                                      |
| <b>Lombardia</b> . . . . .               | 767 188                                     | Caserta . . . . .                        | 54 078                                      |
| Trento - Venezia Tridentina . . . . .    | 143 548                                     | Napoli . . . . .                         | 339 136                                     |
| Belluno . . . . .                        | 23 526                                      | Salerno . . . . .                        | 47 530                                      |
| Padova . . . . .                         | 76 853                                      | <b>Campania</b> . . . . .                | 478 508                                     |
| Rovigo . . . . .                         | 19 720                                      | Bari delle Puglie . . . . .              | 117 634                                     |
| Treviso . . . . .                        | 65 937                                      | Foggia . . . . .                         | 58 663                                      |
| Udine . . . . .                          | 107 219                                     | Lecce . . . . .                          | 28 411                                      |
| Venezia . . . . .                        | 134 379                                     | Taranto . . . . .                        | 17 804                                      |
| Verona . . . . .                         | 95 900                                      | <b>Puglie</b> . . . . .                  | 223 512                                     |
| Vicenza . . . . .                        | 70 222                                      | Potenza - Basilicata . . . . .           | 25 643                                      |
| <b>Veneto</b> . . . . .                  | 593 756                                     | Catanzaro . . . . .                      | 50 055                                      |
| Fiume . . . . .                          | 43 686                                      | Cosenza . . . . .                        | 53 096                                      |
| Pola . . . . .                           | 31 027                                      | Reggio di Calabria . . . . .             | 16 061                                      |
| Trieste . . . . .                        | 241 401                                     | <b>Calabria</b> . . . . .                | 119 212                                     |
| Zara . . . . .                           | 1 733                                       | Caltanissetta . . . . .                  | 44 400                                      |
| <b>Venezia Giulia e Zara</b> . . . . .   | 317 847                                     | Catania . . . . .                        | 100 005                                     |
| Bologna . . . . .                        | 162 558                                     | Girgenti . . . . .                       | 27 966                                      |
| Ferrara . . . . .                        | 71 875                                      | Messina . . . . .                        | 19 260                                      |
| Forlì . . . . .                          | 92 379                                      | Palermo . . . . .                        | 132 015                                     |
| Modena . . . . .                         | 69 125                                      | Siracusa . . . . .                       | 44 523                                      |
| Parma . . . . .                          | 81 122                                      | Trapani . . . . .                        | 34 149                                      |
| Piacenza . . . . .                       | 47 461                                      | <b>Sicilia</b> . . . . .                 | 402 318                                     |
| Ravenna . . . . .                        | 56 996                                      | Cagliari . . . . .                       | 28 719                                      |
| Reggio nell' Emilia . . . . .            | 64 472                                      | Sassari . . . . .                        | 23 540                                      |
| <b>Emilia</b> . . . . .                  | 645 988                                     | <b>Sardegna</b> . . . . .                | 52 259                                      |
| Arezzo . . . . .                         | 31 268                                      | <b>REGNO</b> . . . . .                   | <b>5606 635</b>                             |
| Firenze . . . . .                        | 162 324                                     |  |   |
| Grosseto . . . . .                       | 22 525                                      |  |   |
| Livorno . . . . .                        | 53 502                                      |  |   |
| Lucca . . . . .                          | 62 224                                      |  |   |
| Massa e Carrara . . . . .                | 27 698                                      |  |   |

## C. — BILANCI PROVINCIALI DI PREVISIONE.

## 1. Ammontare delle entrate e delle spese provinciali distinte per titoli e per categorie, nel complesso del Regno.

a) Ammontare delle entrate e delle spese distinte per categorie nel complesso del Regno, in alcuni anni dal 1882 al 1925.

## Entrate.

| Anni             | Avanzi di amministrazione | Entrate effettive |               |         | Movimento di capitali | Partite di giro e contabilità speciali | Totale generale |
|------------------|---------------------------|-------------------|---------------|---------|-----------------------|--|-----------------|
|                  |                           | ordinarie         | straordinarie | Totale  |                       |  |                 |
| Migliaia di lire |                           |                   |               |         |                       |  |                 |
| 1882 . . . . .   | 2 234                     | 77 702            | 2 305         | 80 007  | 24 975                | 12 027                                 | 119 243         |
| 1885 . . . . .   | 3 657                     | 81 340            | 4 507         | 85 847  | 11 128                | 19 870                                 | 120 502         |
| 1888 . . . . .   | 3 684                     | 83 830            | 3 659         | 87 489  | 19 688                | 16 660                                 | 127 521         |
| 1891 . . . . .   | 3 967                     | 86 363            | 4 038         | 90 401  | 15 165                | 18 976                                 | 128 509         |
| 1895 . . . . .   | 4 754                     | 88 941            | 3 635         | 92 576  | 7 462                 | 19 231                                 | 124 023         |
| 1899 . . . . .   | 4 515                     | 89 925            | 4 933         | 94 858  | 9 209                 | 23 004                                 | 131 676         |
| 1915 . . . . .   | 7 538                     | 157 144           | 11 041        | 163 185 | 50 411                | 33 175                                 | 259 309         |
| 1925 . . . . .   | 22 038                    | 787 325           | 104 554       | 891 879 | 240 076               | 200 141                                | 1 354 179       |

## Spese.

| Anni             | Disavanzi di amministrazione | Spese effettive |               |             |         | Movimento di capitali | Partite di giro e contabilità speciali | Totale generale |
|------------------|------------------------------|-----------------|---------------|-------------|---------|-----------------------|--|-----------------|
|                  |                              | Obbligatorie    |               | Facoltative | Totale  |                       |  |                 |
|                  |                              | ordinarie       | straordinarie |             |         |                       |  |                 |
| Migliaia di lire |                              |                 |               |             |         |                       |  |                 |
| 1882 . . . . .   | 1 102                        | 51 543          | 15 595        | 28 841      | 95 979  | 10 135                | 12 027                                 | 119 243         |
| 1885 . . . . .   | 748                          | 55 180          | 19 878        | 18 589      | 93 627  | 6 257                 | 19 870                                 | 120 502         |
| 1888 . . . . .   | 235                          | 59 554          | 20 366        | 14 273      | 94 193  | 16 433                | 16 660                                 | 127 521         |
| 1891 . . . . .   | 1 683                        | 62 045          | 20 498        | 15 326      | 97 869  | 9 981                 | 18 976                                 | 128 509         |
| 1895 . . . . .   | 1 504                        | 65 626          | 20 956        | 7 837       | 94 419  | 8 869                 | 19 231                                 | 124 023         |
| 1899 . . . . .   | 115                          | 68 382          | 19 281        | 9 480       | 97 143  | 11 413                | 23 005                                 | 131 676         |
| 1915 . . . . .   | 175                          | 132 727         | 80 267        | 13 779      | 206 773 | 19 186                | 33 175                                 | 259 309         |
| 1925 . . . . .   | 1 161                        | 694 593         | 219 969       | 67 702      | 982 264 | 170 613               | 200 141                                | 1 354 179       |

b) Ammontare delle entrate e delle spese, distinte per titoli e per categorie, nel complesso del Regno, negli anni 1909, 1913, 1915 e 1925.

| Specificazione delle entrate e delle spese                                 | Anno 1909      | Anno 1913      | Anno 1915      | Anno 1925        |
|--|----------------|----------------|----------------|------------------|
| Migliaia di lire   |                |                |                |                  |
| <b>Entrate effettive.</b>  |                |                |                |                  |
| <i>Entrate ordinarie.</i>  |                |                |                |                  |
| Rendite patrimoniali . . . . .   | 2 972          | 3 423          | 3 702          | 103 996          |
| Proventi diversi . . . . .   | 3 057          | 7 319          | 10 258         |                  |
| Tasse e diritti . . . . .  | 185            | 1 006          | 1 911          |                  |
| Sovrimposta provinciale sui terreni e sui fabbricati. . . . .              | 107 182        | 131 303        | 141 273        |                  |
| <b>Totale . . . . .</b>  | <b>113 396</b> | <b>143 051</b> | <b>157 144</b> | <b>787 325</b>   |
| <i>Entrate straordinarie . . . . .</i>                                     | 8 266          | 8 412          | 11 041         | 104 554          |
| <b>Totale delle entrate effettive . . . . .</b>                            | <b>121 662</b> | <b>151 463</b> | <b>168 185</b> | <b>891 879</b>   |
| <b>Spese effettive.</b>  |                |                |                |                  |
| Obbligatorie { ordinarie . . . . .   | 92 744         | 118 631        | 132 727        | 694 593          |
| { straordinarie . . . . .  | 28 367         | 36 267         | 60 267         |                  |
| Facoltative . . . . .  | 8 995          | 9 596          | 13 779         | 219 969          |
| <b>Totale delle spese effettive . . . . .</b>                              | <b>130 106</b> | <b>164 494</b> | <b>206 773</b> | <b>982 264</b>   |
| <i>Movimento di capitali.</i>  |                |                |                |                  |
| Dell'entrata . . . . .   | 29 698         | 45 668         | 50 411         | 240 076          |
| Della spesa . . . . .  | 24 682         | 36 139         | 19 186         |                  |
| <i>Avanzi e disavanzi di amministrazione.</i>                              |                |                |                |                  |
| Avanzi . . . . .   | 4 206          | 4 136          | 7 538          | 22 038           |
| Disavanzi . . . . .  | 778            | 634            | 175            |                  |
| <i>Partite di giro e contabilità speciali. . . . .</i>                     |                |                |                |                  |
|  | 28 207         | 28 753         | 33 175         | 200 141          |
| <b>TOTALE GENERALE DELLE ENTRATE EGUALE A QUELLO DELLE SPESE . . . . .</b> | <b>183 773</b> | <b>230 020</b> | <b>259 309</b> | <b>1 354 179</b> |

2. Ammontare delle principali entrate e spese pro  
(Bilanci del  
Ammontare in

| Numero d'ordine | Provincie<br>e<br>Compartimenti            | Entrate                              |  |                                       |  |  |  |   |                               |                                |               |                               |
|-----------------|--|--------------------------------------|--|---------------------------------------|--|--|--|---|-------------------------------|--------------------------------|---------------|-------------------------------|
|                 |  | Avanzo<br>di<br>ammini-<br>strazione | Entrate effettive in<br>complesso (ordina-<br>rie e straordinarie) |                                       | Entrate ordinarie  |  |  |   |                               |                                |               | Entrate<br>straordi-<br>narie |
|                 |  |                                      | Ammon-<br>tare<br>assoluto   | Media<br>per<br>abitante<br>—<br>Lire | Rendite<br>patrimo-<br>niali<br>e<br>proventi<br>diversi | Sovrim-<br>posta<br>sui terreni<br>e sui<br>fabbricati | Addizio-<br>nale alla<br>imposta<br>sulle<br>industrie<br>e<br>professioni | Contributo<br>di<br>manuten-<br>zione<br>stradale | Contributo<br>di<br>miglioria | Altre<br>tasse<br>e<br>diritti |               |                               |
|                 |  |                                      |  |                                       |  |  |  |   |                               |                                |               |                               |
| 1               | Alessandria . . . . .                      | ..                                   | 17 844   | 22.65                                 | 1 142  | 12 379   | 600  | 600   | 11                            | 697                            | 2 415         |                               |
| 2               | Cuneo . . . . .                            | 64                                   | 11 853   | 17.86                                 | 565  | 9 651  | 800  | 155   | ..                            | 79                             | 108           |                               |
| 3               | Novara . . . . .                           | 1 117                                | 19 033   | 25.78                                 | 2 878  | 12 255   | 500  | 2 000   | ..                            | 240                            | 1 210         |                               |
| 4               | Torino . . . . .                           | 2 197                                | 44 791   | 35.13                                 | 5 102  | 22 992   | 5 000  | 500   | ..                            | 231                            | 10 966        |                               |
|                 | <b>Piemonte . . . . .</b>                  | <b>3 378</b>                         | <b>93 076</b>  | <b>27.07</b>                          | <b>9 687</b>   | <b>57 277</b>  | <b>6 900</b>   | <b>3 255</b>                                      | <b>11</b>                     | <b>1 247</b>                   | <b>14 699</b> |                               |
| 1               | Genova . . . . .                           | 55                                   | 36 735   | 36.94                                 | 8 214  | 22 404   | 5 200  | ..  | ..                            | 146                            | 771           |                               |
| 2               | Imperia . . . . .                          | 338                                  | 3 172  | 20.45                                 | 387  | 2 629  | 130  | ..  | ..                            | 12                             | 14            |                               |
| 3               | Spezia . . . . .                           | ..                                   | 3 889  | 17.61                                 | 593  | 2 911  | 225  | 150   | ..                            | 11                             | ..            |                               |
|                 | <b>Liguria . . . . .</b>                   | <b>393</b>                           | <b>43 796</b>  | <b>31.96</b>                          | <b>9 194</b>   | <b>27 943</b>  | <b>5 555</b>   | <b>150</b>  | <b>..</b>                     | <b>169</b>                     | <b>785</b>    |                               |
| 1               | Bergamo . . . . .                          | 718                                  | 13 452   | 23.05                                 | 1 731  | 6 108  | 1 800  | 800   | ..                            | 50                             | 2 963         |                               |
| 2               | Brescia . . . . .                          | 750                                  | 11 628   | 17.04                                 | 424  | 9 060  | 768  | 700   | ..                            | 63                             | 613           |                               |
| 3               | Como . . . . .                             | 476                                  | 13 650   | 20.99                                 | 1 969  | 8 570  | 1 650  | 500   | ..                            | 89                             | 892           |                               |
| 4               | Cremona . . . . .                          | 1 337                                | 10 199   | 28.21                                 | 1 064  | 7 629  | 645  | 400   | 10                            | 53                             | 398           |                               |
| 5               | Mantova . . . . .                          | 460                                  | 10 937   | 28.30                                 | 1 432  | 8 819  | 520  | ..  | ..                            | 61                             | 105           |                               |
| 6               | Milano . . . . .                           | ..                                   | 51 385   | 26.04                                 | 7 570  | 23 800   | 12 000   | 1 600   | ..                            | 430                            | 5 985         |                               |
| 7               | Pavia . . . . .                            | 383                                  | 11 672   | 24.89                                 | 1 536  | 8 557  | 800  | 600   | ..                            | 74                             | 105           |                               |
| 8               | Sondrio . . . . .                          | 1                                    | 2 936  | 22.20                                 | 690  | 2 027  | 75   | 60  | 2                             | 10                             | 122           |                               |
|                 | <b>Lombardia . . . . .</b>                 | <b>4 125</b>                         | <b>125 909</b>   | <b>24.03</b>                          | <b>16 416</b>  | <b>74 570</b>  | <b>18 258</b>  | <b>4 660</b>                                      | <b>12</b>                     | <b>810</b>                     | <b>11 183</b> |                               |
| 1               | Trento - Venezia Tri-<br>dentina . . . . . | ..                                   | 20 041   | 30.21                                 | 5 431  | 9 304  | 900  | 500   | ..                            | 71                             | 3 835         |                               |
| 1               | Belluno . . . . .                          | 127                                  | 2 816  | 11.61                                 | 159  | 2 211  | 190  | ..  | ..                            | 20                             | 236           |                               |
| 2               | Padova . . . . .                           | 209                                  | 10 139   | 16.41                                 | 1 283  | 7 959  | 470  | 350   | ..                            | 60                             | 17            |                               |
| 3               | Rovigo . . . . .                           | 20                                   | 6 568  | 21.80                                 | 223  | 4 629  | 400  | 1 000   | ..                            | 23                             | 288           |                               |
| 4               | Treviso . . . . .                          | ..                                   | 7 944  | 13.62                                 | 1 096  | 6 217  | 400  | 30  | ..                            | 43                             | 158           |                               |
| 5               | Udine . . . . .                            | ..                                   | 18 575   | 18.72                                 | 987  | 14 670   | 1 000  | 1 760   | ..                            | 50                             | 108           |                               |
| 6               | Venezia . . . . .                          | 20                                   | 14 019   | 25.04                                 | 721  | 10 547   | 1 800  | 200   | ..                            | 30                             | 721           |                               |
| 7               | Verona . . . . .                           | 58                                   | 14 534   | 26.79                                 | 4 869  | 8 280  | 525  | 400   | 25                            | 94                             | 341           |                               |
| 8               | Vicenza . . . . .                          | 530                                  | 8 454  | 15.46                                 | 717  | 6 767  | 700  | 200   | ..                            | 51                             | 19            |                               |
|                 | <b>Veneto . . . . .</b>                    | <b>964</b>                           | <b>83 049</b>  | <b>18.93</b>                          | <b>10 055</b>  | <b>61 250</b>  | <b>5 485</b>   | <b>3 940</b>                                      | <b>25</b>                     | <b>376</b>                     | <b>1 882</b>  |                               |
| 1               | Fiume . . . . .                            | ..                                   | 2 612  | 29.44                                 | 107  | 1 030  | 50   | ..  | ..                            | 10                             | 1 415         |                               |
| 2               | Polja . . . . .                            | 4 841                                | 5 522  | 17.39                                 | 1 189  | 2 528  | 100  | 20  | ..                            | 10                             | 1 675         |                               |
| 3               | Trieste . . . . .                          | ..                                   | 7 363  | 21.90                                 | 935  | 4 222  | 1 400  | 30  | ..                            | 15                             | 711           |                               |
| 4               | Zara . . . . .                             | 87                                   | 847  | 43.22                                 | 422  | 185  | ..   | ..  | ..                            | 111                            | 129           |                               |
|                 | <b>Venezia Giulia e Zara</b>               | <b>4 928</b>                         | <b>16 344</b>  | <b>21.44</b>                          | <b>2 703</b>   | <b>7 965</b>   | <b>1 550</b>   | <b>50</b>   | <b>..</b>                     | <b>146</b>                     | <b>3 930</b>  |                               |
| 1               | Bologna . . . . .                          | 151                                  | 22 991   | 34.57                                 | 3 837  | 16 919   | 900  | 800   | 50                            | 115                            | 370           |                               |
| 2               | Ferrara . . . . .                          | 95                                   | 10 792   | 29.64                                 | 727  | 6 620  | 750  | 1 041   | ..                            | 87                             | 1 587         |                               |
| 3               | Forlì . . . . .                            | 320                                  | 11 534   | 28.19                                 | 507  | 8 720  | 350  | 500   | ..                            | 70                             | 1 387         |                               |
| 4               | Modena . . . . .                           | 200                                  | 11 491   | 27.93                                 | 1 775  | 8 415  | 300  | 400   | ..                            | 124                            | 477           |                               |
| 5               | Parma . . . . .                            | ..                                   | 11 900   | 31.90                                 | 934  | 8 536  | 600  | 200   | ..                            | 77                             | 1 553         |                               |
| 6               | Piacenza . . . . .                         | ..                                   | 7 968  | 26.71                                 | 882  | 4 747  | 700  | 1 000   | 50                            | 67                             | 522           |                               |
| 7               | Ravenna . . . . .                          | ..                                   | 9 059  | 34.47                                 | 868  | 7 708  | 200  | 200   | ..                            | 42                             | 41            |                               |
| 8               | Reggio Emilia . . . . .                    | 407                                  | 12 095   | 34.18                                 | 2 628  | 7 335  | 1 100  | 800   | ..                            | 50                             | 132           |                               |
|                 | <b>Emilia . . . . .</b>                    | <b>1 173</b>                         | <b>97 830</b>  | <b>31.18</b>                          | <b>12 158</b>  | <b>60 050</b>  | <b>4 900</b>   | <b>4 941</b>                                      | <b>100</b>                    | <b>612</b>                     | <b>6 069</b>  |                               |

ciali di previsione.

vinciali, per singole Province e Compartimenti.

l'anno 1925).

migliaia di lire.

| Movimento di capitali | Contabilità speciali      | Totale generale delle entrate | Disavanzo di amministrazione | Spese           |       |                        |                            |             | Movimento di capitali | Contabilità speciali | Totale generale delle Spese | Numero d'ordine |
|-----------------------|---------------------------|-------------------------------|------------------------------|-----------------|-------|------------------------|----------------------------|-------------|-----------------------|----------------------|-----------------------------|-----------------|
|                       |                           |                               |                              | Spese effettive |       |                        |                            |             |                       |                      |                             |                 |
|                       |                           |                               |                              | In complesso    |       | Obbligatorie ordinarie | Obbligatorie straordinarie | Facoltative |                       |                      |                             |                 |
| Ammon-tare assoluto   | Media per abitante — Lire |                               |                              |                 |       |                        |                            |             |                       |                      |                             |                 |
| 30                    | 1 335                     | 19 209                        | ..                           | 17 158          | 21.78 | 12 361                 | 4 174                      | 623         | 716                   | 1 335                | 19 209                      | 1               |
| 801                   | 611                       | 12 834                        | ..                           | 12 180          | 19.15 | 9 974                  | 1 902                      | 304         | 43                    | 611                  | 12 834                      | 2               |
| 1                     | 1 225                     | 21 426                        | ..                           | 20 016          | 27.04 | 14 872                 | 4 672                      | 472         | 185                   | 1 225                | 21 426                      | 3               |
| 17 069                | 7 740                     | 71 797                        | ..                           | 63 073          | 49.47 | 28 932                 | 31 014                     | 3 127       | 984                   | 7 740                | 71 797                      | 4               |
| 17 901                | 10 911                    | 125 266                       | ..                           | 112 427         | 32.69 | 66 139                 | 41 762                     | 4 526       | 1 928                 | 10 911               | 125 266                     |                 |
| 4 002                 | 3 000                     | 43 792                        | ..                           | 39 006          | 40.13 | 27 686                 | 11 038                     | 282         | 886                   | 3 000                | 43 792                      | 1               |
| ..                    | 145                       | 3 655                         | ..                           | 3 454           | 22.26 | 2 683                  | 436                        | 335         | 56                    | 145                  | 3 655                       | 2               |
| ..                    | 621                       | 4 510                         | ..                           | 3 789           | 17.16 | 3 195                  | 361                        | 233         | 100                   | 621                  | 4 510                       | 3               |
| 4 002                 | 3 766                     | 51 957                        | ..                           | 47 149          | 34.40 | 33 564                 | 12 735                     | 850         | 1 042                 | 3 766                | 51 957                      |                 |
| 11 269                | 7 152                     | 32 591                        | ..                           | 14 893          | 25.52 | 8 886                  | 5 441                      | 506         | 10 546                | 7 152                | 32 591                      | 1               |
| 18                    | 1 257                     | 13 653                        | ..                           | 11 486          | 16.84 | 8 274                  | 2 589                      | 623         | 910                   | 1 257                | 13 653                      | 2               |
| 2 610                 | 15 015                    | 31 751                        | ..                           | 14 815          | 22.78 | 12 306                 | 2 188                      | 321         | 1 921                 | 15 015               | 31 751                      | 3               |
| 4 649                 | 6 513                     | 22 698                        | ..                           | 10 803          | 29.88 | 7 943                  | 1 287                      | 1 573       | 5 392                 | 6 513                | 22 698                      | 4               |
| 2 246                 | 7 270                     | 20 913                        | ..                           | 10 744          | 27.80 | 8 048                  | 1 691                      | 1 005       | 2 899                 | 7 270                | 20 913                      | 5               |
| 26 462                | 9 935                     | 87 782                        | ..                           | 52 336          | 26.52 | 37 800                 | 2 690                      | 11 846      | 25 511                | 9 935                | 87 782                      | 6               |
| 12                    | 578                       | 12 645                        | ..                           | 11 024          | 25.43 | 8 904                  | 961                        | 2 059       | 143                   | 578                  | 12 645                      | 7               |
| 497                   | 778                       | 4 282                         | ..                           | 3 213           | 23.89 | 2 521                  | 455                        | 237         | 271                   | 778                  | 4 282                       | 8               |
| 47 763                | 48 498                    | 226 295                       | ..                           | 130 214         | 24.85 | 94 682                 | 17 302                     | 18 230      | 47 583                | 48 498               | 226 295                     |                 |
| 10 587                | 3 316                     | 33 944                        | ..                           | 23 932          | 36.08 | 19 117                 | 3 130                      | 1 685       | 6 696                 | 3 316                | 33 944                      | 1               |
| 61                    | 2 357                     | 5 361                         | ..                           | 2 904           | 11.98 | 2 207                  | 228                        | 469         | 100                   | 2 357                | 5 361                       | 1               |
| 35                    | 2 106                     | 12 489                        | ..                           | 10 152          | 16.43 | 8 343                  | 1 139                      | 665         | 231                   | 2 106                | 12 489                      | 2               |
| 4 574                 | 809                       | 11 971                        | ..                           | 10 048          | 33.36 | 5 105                  | 4 165                      | 778         | 1 114                 | 809                  | 11 971                      | 3               |
| 2 303                 | 3 604                     | 18 851                        | ..                           | 10 016          | 17.17 | 6 017                  | 3 426                      | 573         | 231                   | 3 604                | 18 851                      | 4               |
| 117                   | 5 837                     | 24 529                        | 290                          | 18 102          | 18.24 | 15 552                 | 1 008                      | 1 542       | 300                   | 5 837                | 24 529                      | 5               |
| 3 217                 | 1 595                     | 18 851                        | ..                           | 14 136          | 25.25 | 10 577                 | 2 942                      | 617         | 3 120                 | 1 595                | 18 851                      | 6               |
| 343                   | 9 927                     | 24 862                        | ..                           | 14 100          | 25.99 | 11 459                 | 1 616                      | 1 025       | 835                   | 9 927                | 24 862                      | 7               |
| 20                    | 3 420                     | 12 424                        | ..                           | 8 579           | 15.69 | 6 477                  | 763                        | 1 339       | 425                   | 3 420                | 12 424                      | 8               |
| 10 670                | 29 655                    | 124 338                       | 290                          | 88 037          | 20.07 | 65 742                 | 15 287                     | 7 008       | 6 356                 | 29 655               | 124 338                     |                 |
| ..                    | 840                       | 3 452                         | ..                           | 2 485           | 28.01 | 838                    | 1 522                      | 125         | 127                   | 840                  | 3 452                       | 1               |
| 403                   | 5 764                     | 16 530                        | ..                           | 8 574           | 27.00 | 5 467                  | 2 807                      | 300         | 2 192                 | 5 764                | 16 530                      | 2               |
| 505                   | 829                       | 8 697                         | ..                           | 7 361           | 21.89 | 5 990                  | 1 194                      | 177         | 507                   | 829                  | 8 697                       | 3               |
| ..                    | 1 441                     | 2 375                         | ..                           | 834             | 42.56 | 729                    | 102                        | 3           | 100                   | 1 441                | 2 375                       | 4               |
| 908                   | 8 874                     | 31 054                        | ..                           | 19 254          | 25.26 | 13 024                 | 5 625                      | 605         | 2 926                 | 8 874                | 31 054                      |                 |
| 3 149                 | 4 191                     | 30 482                        | ..                           | 24 540          | 36.89 | 19 187                 | 4 834                      | 469         | 1 751                 | 4 191                | 30 482                      | 1               |
| 4 200                 | 1 112                     | 16 199                        | ..                           | 12 304          | 33.79 | 8 198                  | 2 740                      | 1 366       | 2 783                 | 1 112                | 16 199                      | 2               |
| 669                   | 501                       | 13 024                        | ..                           | 12 135          | 29.66 | 10 187                 | 1 153                      | 795         | 388                   | 501                  | 13 024                      | 3               |
| 3 192                 | 4 430                     | 19 313                        | ..                           | 11 440          | 27.80 | 9 273                  | 1 482                      | 685         | 3 443                 | 4 430                | 19 313                      | 4               |
| 6 547                 | 966                       | 19 413                        | 64                           | 16 550          | 44.36 | 10 702                 | 4 778                      | 1 070       | 1 833                 | 966                  | 19 413                      | 5               |
| 1 376                 | 911                       | 10 255                        | ..                           | 8 955           | 30.02 | 6 824                  | 1 625                      | 506         | 389                   | 911                  | 10 255                      | 6               |
| 4 035                 | 879                       | 13 973                        | ..                           | 11 345          | 43.17 | 7 619                  | 3 180                      | 546         | 1 749                 | 879                  | 13 973                      | 7               |
| 9 388                 | 666                       | 22 556                        | ..                           | 12 431          | 35.13 | 9 155                  | 3 043                      | 233         | 9 459                 | 666                  | 22 556                      | 8               |
| 32 556                | 13 656                    | 145 215                       | 64                           | 109 700         | 34.96 | 81 145                 | 22 885                     | 5 670       | 21 795                | 13 656               | 145 215                     |                 |

Segue — Bilanci provin  
Segue — Ammontare delle principali entrate e spese pro  
(Bilanci del  
Ammontare in

| Numero d'ordine | Province<br>e<br>Compartimenti    | Avanzo<br>di<br>ammini-<br>strazione | Entrate  |                                       |  |  |  |   |                               |                                | Entrate<br>straordi-<br>narie |
|-----------------|-----------------------------------|--------------------------------------|--|---------------------------------------|--|--|--|---|-------------------------------|--------------------------------|-------------------------------|
|                 |                                   |                                      | Entrate effettive in<br>complesso (ordina-<br>rie e straordinarie) |                                       | Entrate ordinarie  |  |  |   |                               |                                |                               |
|                 |                                   |                                      | Ammon-<br>tare<br>assoluto   | Media<br>per<br>abitante<br>—<br>Lire | Rendite<br>patrimo-<br>niali<br>e<br>proventi<br>diversi | Sovrim-<br>posta<br>sui terreni<br>e sui<br>fabbricati | Addizio-<br>nale alla<br>imposta<br>sulle<br>industrie<br>e<br>professioni | Contributo<br>di<br>manuten-<br>zione<br>stradale | Contributo<br>di<br>miglioria | Altre<br>tasse<br>e<br>diritti |                               |
|                 |                                   |                                      |  |                                       |  |  |  |   |                               |                                |                               |
| 1               | Arezzo . . . . .                  |                                      | 6 101  | 19.82                                 | 168  | 4 754  | ..   | 350   | ..                            | 46                             | 783                           |
| 2               | Firenze . . . . .                 | 9 4                                  | 11 964   | 24.15                                 | 2 0  | 17 644   | 1 800  | 1 000   | ..                            | 187                            | 2 123                         |
| 3               | Grosseto . . . . .                |                                      | 1 231  | 25.47                                 | 529  | 3 165  | 50   | 300   | ..                            | 166                            | 21                            |
| 4               | Livorno . . . . .                 | 1 0                                  | 3 064  | 13.05                                 | 2.7  | 2 098  | 455  | 55  | ..                            | 16                             | 253                           |
| 5               | Lucca . . . . .                   |                                      | 9 433  | 23.31                                 | 1 255  | 7 188  | 500  | 200   | ..                            | 143                            | 147                           |
| 6               | Massa e Carrara . . . . .         | 6                                    | 3 149  | 16.69                                 | 404  | 2 301  | 150  | 30  | ..                            | 26                             | 238                           |
| 7               | Pisa . . . . .                    |                                      | 10 742   | 32.13                                 | 938  | 8 435  | 545  | 700   | ..                            | 40                             | 84                            |
| 8               | Siena . . . . .                   |                                      | 6 859  | 27.03                                 | 338  | 5 524  | 300  | 150   | ..                            | 70                             | 477                           |
|                 | <b>Toscana . . . . .</b>          | <b>1 201</b>                         | <b>66 573</b>  | <b>23.41</b>                          | <b>4 059</b>   | <b>51 109</b>  | <b>3 800</b>   | <b>2 785</b>                                      | <b>..</b>                     | <b>694</b>                     | <b>4 126</b>                  |
| 1               | Ancona . . . . .                  | 264                                  | 8 357  | 24.29                                 | 801  | 6 896  | 300  | 300   | ..                            | 40                             | 20                            |
| 2               | Ascoli Piceno . . . . .           |                                      | 4 559  | 16.36                                 | 556  | 3 820  | 80   | 40  | ..                            | 46                             | 17                            |
| 3               | Macerata . . . . .                | 181                                  | 5 054  | 17.85                                 | 498  | 4 325  | 110  | 80  | ..                            | 35                             | 6                             |
| 4               | Pesaro e Urbino . . . . .         |                                      | 6 058  | 20.77                                 | 98   | 5 133  | 150  | 250   | 5                             | 42                             | 380                           |
|                 | <b>Marche . . . . .</b>           | <b>445</b>                           | <b>24 028</b>  | <b>20.06</b>                          | <b>1 953</b>   | <b>20 174</b>  | <b>640</b>   | <b>670</b>  | <b>5</b>                      | <b>163</b>                     | <b>423</b>                    |
| 1               | Perugia — Umbria . . . . .        | 394                                  | 14 736   | 22.35                                 | 1 764  | 11 916   | 250  | 80  | 20                            | 121                            | 585                           |
| 1               | Roma — Lazio . . . . .            | 2 671                                | 43 105   | 25.04                                 | 1 740  | 27 455   | 4 000  | ..  | ..                            | 277                            | 9 633                         |
| 1               | Aquila . . . . .                  |                                      | 6 300  | 15.13                                 | 1 519  | 3 884  | 150  | 150   | ..                            | 65                             | 532                           |
| 2               | Campobasso . . . . .              | 585                                  | 6 203  | 17.56                                 | 641  | 4 730  | 150  | 50  | ..                            | 54                             | 578                           |
| 3               | Chieti . . . . .                  |                                      | 7 555  | 19.17                                 | 554  | 5 480  | 313  | 450   | 10                            | 604                            | 145                           |
| 4               | Teramo . . . . .                  | 104                                  | 7 446  | 21.91                                 | 472  | 4 591  | 105  | 500   | ..                            | 50                             | 1 728                         |
|                 | <b>Abruzzi e Molise . . . . .</b> | <b>689</b>                           | <b>27 505</b>  | <b>18.29</b>                          | <b>3 186</b>   | <b>18 685</b>  | <b>718</b>   | <b>1 150</b>                                      | <b>10</b>                     | <b>773</b>                     | <b>2 983</b>                  |
| 1               | Avellino . . . . .                | 120                                  | 5 586  | 13.09                                 | 80   | 3 453  | 70   | 375   | ..                            | 637                            | 971                           |
| 2               | Benevento . . . . .               |                                      | 5 995  | 21.23                                 | 272  | 5 433  | 150  | 10  | 1                             | 25                             | 104                           |
| 3               | Caserta . . . . .                 | 130                                  | 16 000   | 18.36                                 | 804  | 13 489   | 300  | 440   | 50                            | 142                            | 795                           |
| 4               | Napoli . . . . .                  | 200                                  | 30 293   | 19.79                                 | 2 613  | 20 427   | 1 500  | 1 417   | ..                            | 276                            | 4 060                         |
| 5               | Salerno . . . . .                 |                                      | 13 495   | 21.78                                 | 1 980  | 8 694  | 380  | ..  | ..                            | 127                            | 2 314                         |
|                 | <b>Campania . . . . .</b>         | <b>450</b>                           | <b>71 369</b>  | <b>19.13</b>                          | <b>5 749</b>   | <b>51 476</b>  | <b>2 400</b>   | <b>2 242</b>                                      | <b>51</b>                     | <b>1 207</b>                   | <b>8 244</b>                  |
| 1               | Bari . . . . .                    | 714                                  | 12 678   | 12.71                                 | 2 378  | 8 157  | 500  | 700   | ..                            | 58                             | 885                           |
| 2               | Foggia . . . . .                  | 270                                  | 14 551   | 30.17                                 | 286  | 9 820  | 306  | ..  | ..                            | 65                             | 4 080                         |
| 3               | Lecco . . . . .                   |                                      | 9 340  | 14.22                                 | 2 318  | 6 485  | 250  | ..  | ..                            | 257                            | 30                            |
| 4               | Taranto . . . . .                 | 151                                  | 4 399  | 14.94                                 | 872  | 2 799  | ..   | 350   | ..                            | 14                             | 371                           |
|                 | <b>Puglie . . . . .</b>           | <b>1 135</b>                         | <b>40 968</b>  | <b>16.85</b>                          | <b>5 854</b>   | <b>27 254</b>  | <b>1 050</b>   | <b>1 050</b>                                      | <b>..</b>                     | <b>394</b>                     | <b>5 366</b>                  |
| 1               | Potenza — Basilicata              | 80                                   | 10 117   | 20.56                                 | 1 462  | 5 000  | 100  | 200   | ..                            | 26                             | 3 329                         |
| 1               | Catanzaro . . . . .               |                                      | 7 520  | 13.84                                 | 1 449  | 4 095  | 100  | 475   | ..                            | 52                             | 1 349                         |
| 2               | Cosenza . . . . .                 |                                      | 7 576  | 14.40                                 | 932  | 5 041  | ..   | 500   | ..                            | 621                            | 482                           |
| 3               | Reggio Calabria . . . . .         |                                      | 9 492  | 17.72                                 | 664  | 3 953  | ..   | 150   | ..                            | 14                             | 4 711                         |
|                 | <b>Calabrie . . . . .</b>         | <b>..</b>                            | <b>24 588</b>  | <b>15.32</b>                          | <b>3 045</b>   | <b>13 089</b>  | <b>100</b>   | <b>1 125</b>                                      | <b>..</b>                     | <b>687</b>                     | <b>6 542</b>                  |
| 1               | Caltanissetta . . . . .           |                                      | 5 976  | 14.89                                 | 890  | 4 302  | 150  | 570   | ..                            | 30                             | 34                            |
| 2               | Catania . . . . .                 |                                      | 11 570   | 12.72                                 | 1 067  | 8 099  | 235  | 541   | 200                           | 182                            | 441                           |
| 3               | Girgenti . . . . .                |                                      | 6 466  | 15.07                                 | 1 077  | 4 906  | ..   | 10  | ..                            | 445                            | 28                            |
| 4               | Messina . . . . .                 |                                      | 9 976  | 16.25                                 | 139  | 3 733  | 500  | 250   | ..                            | 35                             | 5 319                         |
| 5               | Palermo . . . . .                 |                                      | 13 841   | 15.35                                 | 1 862  | 11 142   | 500  | ..  | ..                            | 50                             | 287                           |
| 6               | Siracusa . . . . .                |                                      | 8 849  | 15.70                                 | 534  | 7 817  | 93   | 300   | ..                            | 62                             | 43                            |
| 7               | Trapani . . . . .                 | 57                                   | 4 953  | 11.64                                 | 474  | 3 506  | 160  | 717   | ..                            | 22                             | 11                            |
|                 | <b>Sicilia . . . . .</b>          | <b>57</b>                            | <b>61 631</b>  | <b>14.52</b>                          | <b>6 938</b>   | <b>43 475</b>  | <b>1 638</b>   | <b>2 388</b>                                      | <b>200</b>                    | <b>826</b>                     | <b>6 166</b>                  |
| 1               | Cagliari . . . . .                |                                      | 17 551   | 31.45                                 | 1 413  | 5 439  | 200  | 50  | ..                            | 67                             | 10 382                        |
| 2               | Sassari . . . . .                 |                                      | 9 663  | 27.43                                 | 1 189  | 4 017  | ..   | ..  | ..                            | 71                             | 4 386                         |
|                 | <b>Sardegna . . . . .</b>         | <b>..</b>                            | <b>27 214</b>  | <b>29.89</b>                          | <b>2 602</b>   | <b>9 456</b>   | <b>200</b>   | <b>50</b>   | <b>..</b>                     | <b>138</b>                     | <b>14 768</b>                 |
|                 | <b>REGNO . . . . .</b>            | <b>22 083</b>                        | <b>891 879</b>   | <b>22.37</b>                          | <b>103 996</b>   | <b>586 478</b>   | <b>58 444</b>  | <b>29 236</b>                                     | <b>434</b>                    | <b>8 737</b>                   | <b>104 554</b>                |

ciali di previsione.  
vinciali, per singole Provincie e Compartimenti.  
l'anno 1925).  
migliaia di lire.

| Spese                 |                      |                               |                              |                     |                           |                        |                            |               |                       |                      |                             |                 |
|-----------------------|----------------------|-------------------------------|------------------------------|---------------------|---------------------------|------------------------|----------------------------|---------------|-----------------------|----------------------|-----------------------------|-----------------|
| Movimento di capitali | Contabilità speciali | Totale generale delle entrate | Disavanzo di amministrazione | Spese effettive     |                           |                        |                            |               | Movimento di capitali | Contabilità speciali | Totale generale delle spese | Numero d'ordine |
|                       |                      |                               |                              | In complesso        |                           | Obbligatorie ordinarie | Obbligatorie straordinarie | Facoltative   |                       |                      |                             |                 |
|                       |                      |                               |                              | Ammon-tare assoluto | Media per abitante — Lire |                        |                            |               |                       |                      |                             |                 |
| ..                    | 2 800                | 8 901                         | ..                           | 5 817               | 18.90                     | 4 768                  | 872                        | 179           | 284                   | 2 800                | 8 501                       | 1               |
| ..                    | 2 480                | 26 348                        | ..                           | 23 383              | 24.59                     | 20 072                 | 1 992                      | 1 319         | 485                   | 2 480                | 26 348                      | 2               |
| 920                   | 584                  | 5 735                         | ..                           | 4 827               | 29.05                     | 4 030                  | 427                        | 370           | 324                   | 584                  | 5 735                       | 3               |
| ..                    | 290                  | 3 504                         | ..                           | 3 153               | 13.30                     | 2 223                  | 843                        | 287           | 61                    | 290                  | 3 504                       | 4               |
| 1 502                 | 967                  | 11 902                        | ..                           | 10 649              | 26.31                     | 8 736                  | 972                        | 941           | 286                   | 967                  | 11 902                      | 5               |
| 213                   | 160                  | 3 611                         | ..                           | 3 448               | 18.28                     | 2 632                  | 578                        | 188           | 83                    | 160                  | 3 611                       | 6               |
| 6 456                 | 1 427                | 18 618                        | 110                          | 14 831              | 44.36                     | 9 418                  | 5 223                      | 190           | 2 257                 | 1 427                | 18 618                      | 7               |
| 2 037                 | 2 987                | 11 891                        | ..                           | 7 164               | 28.23                     | 6 311                  | 727                        | 136           | 1 740                 | 2 987                | 11 891                      | 8               |
| 11 128                | 11 688               | 90 590                        | 110                          | 73 272              | 25.77                     | 58 228                 | 11 434                     | 3 610         | 5 520                 | 11 688               | 90 590                      |                 |
| 100                   | 3 858                | 12 579                        | ..                           | 8 343               | 24.25                     | 6 716                  | 656                        | 971           | 378                   | 3 858                | 12 579                      | 1               |
| 3 321                 | 1 790                | 9 670                         | ..                           | 7 066               | 25.35                     | 3 767                  | 2 519                      | 780           | 814                   | 1 790                | 9 670                       | 2               |
| ..                    | 3 142                | 8 377                         | ..                           | 5 128               | 18.11                     | 3 746                  | 328                        | 1 054         | 1 07                  | 3 142                | 8 377                       | 3               |
| 3 535                 | 2 575                | 12 168                        | ..                           | 8 823               | 30.24                     | 5 159                  | 3 240                      | 424           | 770                   | 2 575                | 12 168                      | 4               |
| 6 956                 | 11 365               | 42 794                        | ..                           | 29 360              | 24.51                     | 19 388                 | 6 743                      | 3 229         | 2 069                 | 11 365               | 42 794                      |                 |
| 71                    | 5 036                | 20 237                        | ..                           | 14 861              | 22.54                     | 10 777                 | 3 268                      | 816           | 340                   | 5 036                | 20 237                      | 1               |
| 35 330                | 22 036               | 103 142                       | ..                           | 55 062              | 31.98                     | 40 540                 | 12 783                     | 1 739         | 26 044                | 22 036               | 103 142                     | 1               |
| 5 111                 | 853                  | 12 264                        | ..                           | 8 667               | 20.82                     | 7 564                  | 1 002                      | 101           | 2 744                 | 853                  | 12 264                      | 1               |
| 8 963                 | 1 501                | 17 257                        | ..                           | 12 101              | 34.26                     | 5 830                  | 3 525                      | 2 746         | 3 655                 | 1 501                | 17 257                      | 2               |
| 190                   | 432                  | 8 178                         | ..                           | 7 541               | 19.13                     | 5 688                  | 1 460                      | 393           | 205                   | 432                  | 8 178                       | 3               |
| 2 100                 | 173                  | 9 923                         | ..                           | 8 544               | 25.14                     | 5 176                  | 617                        | 2 751         | 1 106                 | 173                  | 9 923                       | 4               |
| 16 369                | 3 059                | 47 622                        | ..                           | 36 853              | 24.51                     | 24 258                 | 6 604                      | 5 991         | 7 710                 | 3 059                | 47 622                      |                 |
| 2 318                 | 732                  | 8 756                         | ..                           | 7 304               | 17.11                     | 6 193                  | 824                        | 287           | 720                   | 732                  | 8 756                       | 1               |
| 192                   | 1 089                | 7 276                         | 185                          | 5 775               | 20.45                     | 4 162                  | 1 465                      | 148           | 227                   | 1 089                | 7 276                       | 2               |
| 418                   | 878                  | 17 426                        | ..                           | 15 995              | 18.35                     | 12 018                 | 3 350                      | 627           | 553                   | 878                  | 17 426                      | 3               |
| 1 500                 | 1 423                | 33 416                        | ..                           | 29 944              | 19.56                     | 21 392                 | 6 370                      | 2 182         | 2 049                 | 1 423                | 33 416                      | 4               |
| 1 427                 | 706                  | 15 628                        | 495                          | 13 966              | 22.54                     | 8 026                  | 5 197                      | 743           | 461                   | 706                  | 15 628                      | 5               |
| 5 855                 | 4 828                | 82 502                        | 680                          | 72 984              | 19.56                     | 51 791                 | 17 206                     | 3 987         | 4 010                 | 4 828                | 82 502                      |                 |
| 25 031                | 2 897                | 41 320                        | ..                           | 11 935              | 11.96                     | 7 684                  | 3 489                      | 762           | 26 488                | 2 897                | 41 320                      | 1               |
| 2 500                 | 209                  | 17 530                        | ..                           | 17 160              | 35.58                     | 9 573                  | 6 814                      | 773           | 161                   | 209                  | 17 530                      | 2               |
| 588                   | 1 05                 | 10 833                        | ..                           | 9 082               | 13.83                     | 7 862                  | 478                        | 742           | 846                   | 1 05                 | 10 833                      | 3               |
| 1 300                 | 1 597                | 7 447                         | ..                           | 4 350               | 14.77                     | 2 918                  | 1 207                      | 225           | 1 500                 | 1 597                | 7 447                       | 4               |
| 29 419                | 5 608                | 77 130                        | ..                           | 42 527              | 17.49                     | 28 037                 | 11 988                     | 2 502         | 28 995                | 5 608                | 77 130                      |                 |
| 1 200                 | 519                  | 11 916                        | ..                           | 9 947               | 20.20                     | 6 407                  | 2 396                      | 1 137         | 1 457                 | 519                  | 11 916                      | 1               |
| 125                   | 3 030                | 10 675                        | ..                           | 7 270               | 13.38                     | 5 535                  | 1 476                      | 250           | 375                   | 3 030                | 10 675                      | 1               |
| 430                   | 1 367                | 9 373                         | ..                           | 7 196               | 13.67                     | 4 954                  | 1 975                      | 267           | 810                   | 1 367                | 9 373                       | 2               |
| 4                     | 204                  | 9 700                         | ..                           | 9 279               | 17.32                     | 6 025                  | 2 476                      | 778           | 217                   | 204                  | 9 700                       | 3               |
| 559                   | 4 601                | 29 748                        | ..                           | 23 745              | 14.79                     | 16 514                 | 5 927                      | 1 304         | 1 402                 | 4 601                | 29 748                      |                 |
| 1 705                 | 680                  | 8 361                         | ..                           | 6 239               | 15.55                     | 5 321                  | 865                        | 53            | 1 442                 | 680                  | 8 361                       | 1               |
| 2 950                 | 1 205                | 15 625                        | ..                           | 13 878              | 15.26                     | 10 119                 | 3 125                      | 634           | 542                   | 1 205                | 15 625                      | 2               |
| 919                   | 240                  | 7 625                         | ..                           | 7 175               | 16.72                     | 5 742                  | 1 254                      | 170           | 210                   | 240                  | 7 625                       | 3               |
| 2                     | 1 944                | 11 922                        | ..                           | 9 513               | 15.49                     | 6 961                  | 1 776                      | 776           | 465                   | 1 944                | 11 922                      | 4               |
| 690                   | 531                  | 15 062                        | 17                           | 13 471              | 14.94                     | 11 280                 | 1 712                      | 479           | 1 043                 | 531                  | 15 062                      | 5               |
| 502                   | 686                  | 10 037                        | ..                           | 9 095               | 16.13                     | 7 066                  | 1 292                      | 737           | 256                   | 686                  | 10 037                      | 6               |
| 2 134                 | 1 257                | 8 401                         | ..                           | 7 099               | 16.68                     | 4 352                  | 2 539                      | 208           | 45                    | 1 257                | 8 401                       | 7               |
| 8 802                 | 6 543                | 77 933                        | 17                           | 66 470              | 15.66                     | 50 841                 | 12 563                     | 3 066         | 4 003                 | 6 543                | 77 933                      |                 |
| ..                    | 3 869                | 21 420                        | ..                           | 17 026              | 30.51                     | 9 309                  | 6 422                      | 1 295         | 525                   | 3 869                | 21 420                      | 1               |
| ..                    | 2 313                | 11 976                        | ..                           | 9 451               | 26.83                     | 5 909                  | 3 909                      | 452           | 212                   | 2 313                | 11 976                      | 2               |
| ..                    | 6 182                | 33 396                        | ..                           | 26 477              | 29.08                     | 14 399                 | 10 331                     | 1 747         | 737                   | 6 182                | 33 396                      |                 |
| <b>240 076</b>        | <b>200 141</b>       | <b>1 354 178</b>              | <b>1 101</b>                 | <b>982 264</b>      | <b>24.63</b>              | <b>694 593</b>         | <b>219 969</b>             | <b>67 702</b> | <b>170 613</b>        | <b>200 141</b>       | <b>1 354 179</b>            |                 |

## D. — MUTUI PASSIVI DELLE PROVINCE .

(Situazione al 1° gennaio 1925).

| <i>Province<br/>e<br/>Compartimenti</i> | <i>Ammontare<br/>—<br/>Migliaia di lire</i> | <i>Province<br/>e<br/>Compartimenti</i> | <i>Ammontare<br/>—<br/>Migliaia di lire</i> |
|---|---|---|---|
| Alessandria . . . . .                   | 13 183                                      | Massa e Carrara . . . . .               | 4 908                                       |
| Cuneo . . . . .                         | 1 585                                       | Pisa . . . . .                          | 16 564                                      |
| Novara . . . . .                        | 7 189                                       | Siena . . . . .                         | 8 470                                       |
| Torino . . . . .                        | 12 562                                      |   |   |
| <b>Piemonte . . . . .</b>               | <b>34 519</b>                               | <b>Toscana . . . . .</b>                | <b>95 207</b>                               |
| Genova . . . . .                        | 48 308                                      | Ancona . . . . .                        | 9 936                                       |
| Imperia . . . . .                       | 3 038                                       | Ascoli Piceno . . . . .                 | 8 641                                       |
| Spezia . . . . .                        | ..  | Macerata . . . . .                      | 3 115                                       |
|   |   | Pesaro e Urbino . . . . .               | 14 988                                      |
| <b>Liguria . . . . .</b>                | <b>51 396</b>                               | <b>Marche . . . . .</b>                 | <b>36 680</b>                               |
| Bergamo . . . . .                       | 17 832                                      | Perugia - Umbria . . . . .              | 14 164                                      |
| Brescia . . . . .                       | 21 513                                      | Roma - Lazio . . . . .                  | 71 771                                      |
| Como . . . . .                          | 21 914                                      | Aquila degli Abruzzi . . . . .          | 11 981                                      |
| Cremona . . . . .                       | 8 700                                       | Campobasso . . . . .                    | 3 412                                       |
| Mantova . . . . .                       | 25 037                                      | Chieti . . . . .                        | 12 951                                      |
| Milano . . . . .                        | 3 279                                       | Teramo . . . . .                        | 9 635                                       |
| Pavia . . . . .                         | 5 718                                       | <b>Abruzzi e Molise . . . . .</b>       | <b>37 979</b>                               |
| Sondrio . . . . .                       | 4 689                                       | Avellino . . . . .                      | 13 648                                      |
| <b>Lombardia . . . . .</b>              | <b>108 682</b>                              | Benevento . . . . .                     | 9 083                                       |
| Trento - Venezia Tridentina . . . . .   | 14 257                                      | Caserta . . . . .                       | 10 741                                      |
| Belluno . . . . .                       | 5 980                                       | Napoli . . . . .                        | 1 402                                       |
| Padova . . . . .                        | 15 503                                      | Salerno . . . . .                       | 14 200                                      |
| Rovigo . . . . .                        | 7 499                                       | <b>Campania . . . . .</b>               | <b>49 074</b>                               |
| Treviso . . . . .                       | 884   | Bari delle Puglie . . . . .             | 3 546                                       |
| Udine . . . . .                         | 19 823                                      | Foggia . . . . .                        | 4 300                                       |
| Venezia . . . . .                       | 17 122                                      | Lecce . . . . .                         | 15 059                                      |
| Verona . . . . .                        | 32 273                                      | Taranto . . . . .                       | ..  |
| Vicenza . . . . .                       | 16 122                                      | <b>Puglie . . . . .</b>                 | <b>22 905</b>                               |
| <b>Veneto . . . . .</b>                 | <b>115 206</b>                              | Potenza - Basilicata . . . . .          | 7 035                                       |
| Fiume . . . . .                         | ..  | Catanzaro . . . . .                     | 15 011                                      |
| Pola . . . . .                          | 8 651                                       | Cosenza . . . . .                       | 8 788                                       |
| Trieste . . . . .                       | 122   | Reggio di Calabria . . . . .            | 10 644                                      |
| Zara . . . . .                          | ..  | <b>Calabria . . . . .</b>               | <b>34 443</b>                               |
| <b>Venezia Giulia e Zara . . . . .</b>  | <b>8 773</b>                                | Caltanissetta . . . . .                 | 14 090                                      |
| Bologna . . . . .                       | 25 251                                      | Catania . . . . .                       | 19 901                                      |
| Ferrara . . . . .                       | 16 077                                      | Girgenti . . . . .                      | 8 342                                       |
| Forlì . . . . .                         | 24 416                                      | Messina . . . . .                       | 5 259                                       |
| Modena . . . . .                        | 17 296                                      | Palermo . . . . .                       | 15 683                                      |
| Parma . . . . .                         | 31 096                                      | Siracusa . . . . .                      | 6 346                                       |
| Piacenza . . . . .                      | 16 146                                      | Trapani . . . . .                       | 1 231                                       |
| Ravenna . . . . .                       | 12 296                                      | <b>Sicilia . . . . .</b>                | <b>70 852</b>                               |
| Reggio nell'Emilia . . . . .            | 13 805                                      | Cagliari . . . . .                      | 19 757                                      |
| <b>Emilia . . . . .</b>                 | <b>156 383</b>                              | Sassari . . . . .                       | 4 424                                       |
| Arezzo . . . . .                        | 11 950                                      | <b>Sardegna . . . . .</b>               | <b>24 181</b>                               |
| Firenze . . . . .                       | 25 050                                      | <b>REGNO . . . . .</b>                  | <b>953 507</b>                              |
| Grosseto . . . . .                      | 10 942                                      |   |   |
| Livorno . . . . .                       | 1 525                                       |   |   |
| Lucca . . . . .                         | 15 798                                      |   |   |

## XXII.

## COLONIE

## INDICE.

|  |      |         |
|--|------|---------|
| A — Superficie e popolazione . . . . .                                 | Pag. | 346     |
| B — Dati statistici sulle singole Colonie :                            |      |         |
| Tripolitania :   |      |         |
| 1. Commercio marittimo . . . . .                                       | »    | 346-347 |
| 2. Navigazione marittima . . . . .                                     | »    | 347     |
| 3. Poste e telegrafi . . . . .   | »    | 347     |
| Cirenaica :  |      |         |
| 1. Commercio marittimo . . . . .                                       | »    | 348-349 |
| 2. Navigazione marittima . . . . .                                     | »    | 349-350 |
| 3. Poste e telegrafi . . . . .   | »    | 350     |
| Colonia Eritrea :  |      |         |
| 1. Commercio marittimo . . . . .                                       | »    | 351-352 |
| 2. Commercio carovaniero . . . . .                                     | »    | 352     |
| 3. Navigazione marittima . . . . .                                     | »    | 353     |
| 4. Poste e telegrafi . . . . .   | »    | 353     |
| Somalia italiana :   |      |         |
| 1. Commercio marittimo . . . . .                                       | »    | 354     |
| 2. Navigazione marittima . . . . .                                     | »    | 355     |
| 3. Poste . . . . .   | »    | 355     |
| C — Conto consuntivo della spesa del Ministero delle Colonie . . . . . | »    | 356     |

*Avvertenza.* — Anche in altri Capitoli figurano notizie riguardanti le nostre Colonie : vedasi l' *Indice analitico alfabetico*, alla voce *Colonie*.

## FONTI.

1. *Bollettino di informazioni economiche* — Pubblicazione del Ministero delle Colonie.
2. *Relazione sui servizi postali e telegrafici* — Pubblicazione del Ministero delle Comunicazioni.
3. *Rendiconto generale consuntivo dell'Amministrazione dello Stato* — Atti parlamentari.



## A — SUPERFICIE E POPOLAZIONE

(Cifre approssimative).

|                            | Superficie<br>Chilometri quadrati | Popolazione<br>Abitanti |
|----------------------------|-----------------------------------|-------------------------|
| Tripolitania . . . . .     | 900 000                           | 550 000                 |
| Cirenaica . . . . .        | 600 000                           | 225 000                 |
| Eritrea . . . . .          | 119 000                           | 393 000                 |
| Somalia italiana . . . . . | 400 000                           | 800 000                 |
| Oltre Giuba (a) . . . . .  | 90 000                            | 100 000                 |

## B — DATI STATISTICI SULLE SINGOLE COLONIE.

## TRIPOLITANIA.

## 1. Commercio marittimo.

Valore complessivo delle merci importate ed esportate.

| Anni           | Importazione<br>Lire | Esportazione<br>Lire | Anni           | Importazione<br>Lire | Esportazione<br>Lire |
|----------------|----------------------|----------------------|----------------|----------------------|----------------------|
| 1922 . . . . . | 92 610 080           | 13 654 417           | 1925 . . . . . | 185 729 013          | 38 153 270           |
| 1923 . . . . . | 142 197 366          | 22 126 584           | 1926 . . . . . | 211 217 533          | 45 246 772           |
| 1924 . . . . . | 198 673 038          | 25 204 132           |                |                      |                      |

Valore delle merci importate ed esportate,  
secondo i singoli paesi di provenienza o di destinazione.

| Paesi di provenienza<br>o di destinazione | 1923<br>Lire       | 1924<br>Lire       | 1925<br>Lire       | 1926<br>Lire       |
|---|--------------------|--------------------|--------------------|--------------------|
| <i>Importazione.</i>                      |                    |                    |                    |                    |
| Italia . . . . .                          | 83 529 123         | 122 966 028        | 99 912 938         | 119 452 460        |
| Belgio . . . . .                          | 2 156 876          | 2 191 069          | 2 765 535          | 1 482 704          |
| Cecoslovacchia . . . . .                  | 5 918 644          | 354 647            | 1 291 058          | 1 646 418          |
| Cina . . . . .                            | 3 205 332          | 5 521 105          | 9 724 072          | 12 691 473         |
| Egitto . . . . .                          | 276 090            | 1 134 646          | 234 585            | 579 586            |
| Francia . . . . .                         | 12 261 926         | 7 119 224          | 8 611 698          | 10 638 065         |
| Germania . . . . .                        | 3 105 688          | 2 908 380          | 2 717 273          | 2 651 167          |
| Gran Bretagna . . . . .                   | 15 495 329         | 8 733 763          | 11 610 960         | 11 254 093         |
| Jugoslavia . . . . .                      | 2 122 168          | 3 923 323          | 3 792 270          | 4 297 600          |
| Malta . . . . .                           | 1 266 668          | 1 082 798          | 1 528 571          | 1 773 065          |
| Tunisia . . . . .                         | 5 677 897          | 8 549 225          | 11 140 531         | 6 575 880          |
| Altri paesi . . . . .                     | 7 181 690          | 34 188 830         | 32 399 522         | 38 775 322         |
| <i>Totale . . . . .</i>                   | <b>142 197 366</b> | <b>198 673 038</b> | <b>185 729 013</b> | <b>211 217 533</b> |
| <i>Esportazione.</i>                      |                    |                    |                    |                    |
| Italia . . . . .                          | 14 975 192         | 14 640 880         | 24 800 510         | 22 444 932         |
| Algeria . . . . .                         | 384 707            | 341 738            | 316 980            | 149 975            |
| Cirenaica . . . . .                       | 871 191            | 1 362 192          | 1 794 345          | 12 899 065         |
| Egitto . . . . .                          | 399 570            | 858 410            | 2 466 226          | 938 680            |
| Francia . . . . .                         | 1 122 803          | 2 039 512          | 1 591 312          | 1 800 275          |
| Germania . . . . .                        | 500                | 104 960            | 2 900              | ..                 |
| Gran Bretagna . . . . .                   | 121 915            | 1 389 034          | 807 000            | 20 940             |
| Grecia . . . . .                          | 43 180             | 315 700            | 499 000            | 974 780            |
| Malta . . . . .                           | 406 574            | 246 572            | 258 486            | 679 970            |
| Nigeria . . . . .                         | ..                 | ..                 | 170 810            | 316 950            |
| Svezia . . . . .                          | ..                 | 100 000            | ..                 | ..                 |
| Svizzera . . . . .                        | ..                 | 118 684            | ..                 | 5 500              |
| Tunisia . . . . .                         | 3 733 652          | 3 520 484          | 4 650 691          | 3 691 575          |
| Turchia . . . . .                         | 17 300             | 8 930              | 66 610             | 54 230             |
| Altri paesi . . . . .                     | ..                 | 157 036            | 728 400            | 1 269 900          |
| <i>Totale . . . . .</i>                   | <b>22 126 584</b>  | <b>25 204 132</b>  | <b>38 153 270</b>  | <b>45 246 772</b>  |

(a) Il nuovo territorio africano, acquisito all'Italia in forza del protocollo italo-inglese del 15 luglio 1924, ed al quale si è dato il nome di « Oltre Giuba », ha per limiti l'Oceano indiano, da Ras Chiambone alla foce del Giuba, il corso inferiore di questo fiume dalla foce alla confluenza del Dana, ed una linea di frontiera verso la Colonia britannica del Kenia, che sarà determinata secondo quanto è stabilito nel detto protocollo.

Segue — Tripolitania.  
Segue — Commercio marittimo.

Valore delle merci importate ed esportate distinte per categorie.

| Categorie di merci   | 1923               | 1924               | 1925               | 1926               |
|--|--------------------|--------------------|--------------------|--------------------|
|  | —<br>Lire          | —<br>Lire          | —<br>Lire          | —<br>Lire          |
| <i>Importazione.</i>   |                    |                    |                    |                    |
| Animali, generi alimentari e tabacchi . . . . .  | 62 735 441         | 106 529 159        | 81 079 829         | 74 700 788         |
| Semi e frutti oleosi, oli e grassi animali e vegetali, cere.                                       | 4 470 420          | 4 583 417          | 5 929 507          | 4 415 988          |
| Materie tessili e loro prodotti . . . . .  | 26 301 515         | 25 594 000         | 30 818 806         | 36 714 170         |
| Metalli comuni, prodotti delle industrie metallurgiche e meccaniche; strumenti e veicoli . . . . . | 7 973 087          | 13 891 219         | 14 595 469         | 28 886 730         |
| Pietre, terre e minerali non metallici; laterizi, ceramiche e vetrerie . . . . .                   | 9 027 394          | 8 368 996          | 9 516 510          | 9 318 349          |
| Legni e lavori di legno e di materie da intreccio . . . . .  | 5 633 858          | 5 793 842          | 5 091 855          | 5 923 807          |
| Prodotti chimici, medicinali, resine, materie tintorie e concianti . . . . .                       | 9 393 000          | 11 921 312         | 11 658 722         | 15 062 581         |
| Merci diverse . . . . .  | 16 662 651         | 21 991 093         | 27 038 315         | 35 295 070         |
| <b>Totale . . .</b>  | <b>142 197 366</b> | <b>198 673 038</b> | <b>185 729 013</b> | <b>211 217 533</b> |
| <i>Esportazione.</i>   |                    |                    |                    |                    |
| Materie per le industrie, greggie e semilavorate . . . . .   | 6 875 707          | 12 361 256         | 13 770 246         | 11 296 907         |
| Prodotti fabbricati . . . . .  | 2 704 153          | 2 567 110          | 6 194 230          | 12 813 730         |
| Generi alimentari e animali vivi . . . . .   | 12 546 724         | 10 275 766         | 18 188 794         | 21 136 135         |
| <b>Totale . . .</b>  | <b>22 126 584</b>  | <b>25 204 132</b>  | <b>38 153 270</b>  | <b>45 246 772</b>  |

2. Navigazione marittima.

Movimento del porto di Tripoli.

| Bastimenti          | Bastimenti arrivati |                             |                        |                     | Bastimenti partiti |                             |                         |                      |
|---------------------|---------------------|-----------------------------|------------------------|---------------------|--------------------|-----------------------------|-------------------------|----------------------|
|                     | Numero              | Tonnellaggio (stazza netta) | Merce sbarcata — Tonn. | Passeggeri sbarcati | Numero             | Tonnellaggio (stazza netta) | Merce imbarcata — Tonn. | Passeggeri imbarcati |
| <i>Anno 1924.</i>   |                     |                             |                        |                     |                    |                             |                         |                      |
| Piroscafi . . . . . | 435                 | 325 892                     | 122 909                | 30 330              | 432                | 327 014                     | 28 847                  | 29 152               |
| Velieri . . . . .   | 411                 | 26 061                      | 29 012                 | 105                 | 395                | 26 748                      | 23 407                  | 65                   |
| <b>Totale . . .</b> | <b>846</b>          | <b>351 953</b>              | <b>151 921</b>         | <b>30 435</b>       | <b>827</b>         | <b>353 762</b>              | <b>52 254</b>           | <b>29 217</b>        |
| <i>Anno 1925.</i>   |                     |                             |                        |                     |                    |                             |                         |                      |
| Piroscafi . . . . . | 404                 | 319 249                     | 90 113                 | 27 891              | 403                | 311 317                     | 27 697                  | 25 210               |
| Velieri . . . . .   | 302                 | 11 221                      | 12 557                 | 115                 | 304                | 11 303                      | 10 414                  | 66                   |
| <b>Totale . . .</b> | <b>706</b>          | <b>330 470</b>              | <b>102 670</b>         | <b>28 006</b>       | <b>707</b>         | <b>322 620</b>              | <b>38 111</b>           | <b>25 276</b>        |
| <i>Anno 1926.</i>   |                     |                             |                        |                     |                    |                             |                         |                      |
| Piroscafi . . . . . | 427                 | 524 912                     | 91 891                 | 27 621              | 431                | 526 921                     | 23 667                  | 26 212               |
| Velieri . . . . .   | 320                 | 10 557                      | 11 724                 | 62                  | 305                | 10 290                      | 9 018                   | 45                   |
| <b>Totale . . .</b> | <b>747</b>          | <b>535 469</b>              | <b>103 615</b>         | <b>27 683</b>       | <b>736</b>         | <b>537 211</b>              | <b>32 685</b>           | <b>26 257</b>        |

3. Poste e telegrafi.

| Esercizi finanziari | Movimento dei pacchi postali |                 | Movimento dei vaglia                     |                   |  |                   | Movimento telegrafico                         |          |
|---------------------|------------------------------|-----------------|--|-------------------|--|-------------------|---|----------|
|                     | Pacchi spediti               | Pacchi ricevuti | Vaglia emessi dagli uffici della Colonia |                   | Vaglia pagati dagli uffici della Colonia |                   | Numero dei telegrammi (privati e governativi) |          |
|                     |                              |                 | Numero                                   | Ammon-tare — Lire | Numero                                   | Ammon-tare — Lire | spediti                                       | ricevuti |
| 1921-1922 . . . . . | 25 134                       | 51 856          | 63 766                                   | 55 971 678        | 29 285                                   | 50 441 415        | 104 643                                       | 97 377   |
| 1922-1923 . . . . . | 33 769                       | 66 059          | 47 290                                   | 50 862 444        | 18 067                                   | 43 201 305        | 105 391                                       | 97 562   |
| 1923-1924 . . . . . | 47 573                       | 56 859          | 68 547                                   | 81 161 364        | 26 077                                   | 70 040 585        | 147 998                                       | 131 826  |
| 1924-1925 . . . . . | 37 531                       | 56 283          | 63 765                                   | 101 252 073       | 38 629                                   | 92 439 331        | 131 478                                       | 137 954  |
| 1925-1926 . . . . . | 30 147                       | 50 847          | 67 391                                   | 125 030 985       | 36 409                                   | 118 645 668       | 184 015                                       | 171 837  |

**CIRENAICA.****1. Commercio marittimo.**

Valore complessivo delle merci importate ed esportate.

| <i>Anni</i>    | <i>Importazione</i> | <i>Esportazione</i> | <i>Anni</i>    | <i>Importazione</i> | <i>Esportazione</i> |
|----------------|---------------------|---------------------|----------------|---------------------|---------------------|
|                | —<br>Lire           | —<br>Lire           |                | —<br>Lire           | —<br>Lire           |
| 1922 . . . . . | 76 049 886          | 9 773 563           | 1925 . . . . . | 222 065 690         | 36 443 915          |
| 1923 . . . . . | 70 811 245          | 17 608 774          | 1926 . . . . . | 171 733 100         | 25 930 800          |
| 1924 . . . . . | 135 829 936         | 20 467 922          |                |                     |                     |

Valore delle merci importate ed esportate,  
secondo i singoli paesi di provenienza o di destinazione.

| <i>Paesi di provenienza<br/>o di destinazione</i> | 1923              | 1924               | 1925               | 1926               |
|---|-------------------|--------------------|--------------------|--------------------|
|   | —<br>Lire         | —<br>Lire          | —<br>Lire          | —<br>Lire          |
| <i>Importazione.</i>                              |                   |                    |                    |                    |
| Italia . . . . .                                  | 42 039 883        | 103 102 123        | 161 532 890        | 113 925 385        |
| Belgio . . . . .                                  | 586 621           | 313 585            | 161 220            | 5 416 830          |
| Egitto . . . . .                                  | 2 674 435         | 3 215 753          | 6 060 000          | 3 223 740          |
| Gran Bretagna . . . . .                           | 2 014 854         | 2 161 263          | 2 772 385          | 1 517 255          |
| Grecia . . . . .                                  | 3 019 453         | 3 121 428          | 2 416 715          | 437 785            |
| India britannica . . . . .                        | 1 208 977         | 1 524 368          | 866 925            | 221 105            |
| Indie Orientali olandesi . . . . .                | 3 385 437         | 1 155 829          | 455 265            | 357 080            |
| Stati Uniti d'America . . . . .                   | 3 030 381         | 1 634 384          | 6 431 910          | 5 889 825          |
| Altri paesi . . . . .                             | 11 007 704        | 11 475 018         | 27 381 180         | 23 773 760         |
| Mare territoriale (Spugne) . . . . .              | 1 843 500         | 8 126 195          | 13 987 200         | 11 965 335         |
| <i>Totale . . . . .</i>                           | <b>70 811 245</b> | <b>135 829 936</b> | <b>222 065 690</b> | <b>171 733 100</b> |
| <i>Esportazione.</i>                              |                   |                    |                    |                    |
| Italia . . . . .                                  | 4 448 414         | 6 690 383          | 13 126 015         | 9 265 565          |
| Belgio . . . . .                                  | ..                | 536 600            | ..                 | ..                 |
| Egitto . . . . .                                  | 3 422 760         | 2 640 875          | 7 919 990          | 938 245            |
| Francia . . . . .                                 | 147 240           | 687 195            | 866 610            | 1 284 705          |
| Germania . . . . .                                | ..                | 1 314 000          | 500 605            | 698 500            |
| Gran Bretagna . . . . .                           | 6 238 135         | 2 561 330          | 615 000            | 1 450 000          |
| Grecia . . . . .                                  | 2 597 921         | 4 416 453          | 6 761 580          | 9 852 210          |
| Malta . . . . .                                   | 261 470           | 13 880             | 5 340              | 14 560             |
| Tunisia . . . . .                                 | ..                | 93 790             | 1 279 150          | 18 175             |
| Turchia europea . . . . .                         | ..                | 25 340             | 37 380             | 1 200              |
| Altri paesi . . . . .                             | 19 184            | 1 055 390          | 4 711 480          | 2 139 260          |
| Provviste di bordo . . . . .                      | 473 650           | 432 686            | 620 765            | 268 380            |
| <i>Totale . . . . .</i>                           | <b>17 608 774</b> | <b>20 467 922</b>  | <b>36 443 915</b>  | <b>25 930 800</b>  |

Segue — Cirenaica.

Segue — Commercio marittimo.

Valore delle merci importate ed esportate distinte per categorie.

| Categorie di merci   | 1923              | 1924               | 1925               | 1926               |
|--|-------------------|--------------------|--------------------|--------------------|
|  | —<br>Lire         | —<br>Lire          | —<br>Lire          | —<br>Lire          |
| <i>Importazione.</i>   |                   |                    |                    |                    |
| Animali, generi alimentari e tabacchi  | 30 024 108        | 52 913 233         | 75 812 895         | 59 523 255         |
| Semi e frutti oleosi; oli e grassi animali e vegetali; cere . . . . .                              | 4 296 039         | 5 378 134          | 6 921 175          | 4 611 870          |
| Materie tessili e loro prodotti. . . .   | 11 760 856        | 20 671 648         | 24.750 115         | 25 087 315         |
| Metalli comuni, prodotti delle industrie metallurgiche e meccaniche; strumenti e veicoli . . . . . | 6 495 312         | 17 550 013         | 44 951 570         | 22 952 705         |
| Pietre, terre e minerali non metallici; laterizi, ceramiche e vetrerie . . . .                     | 2 351 697         | 4 283 291          | 5 478 620          | 6 908 210          |
| Legni e lavori di legno e di materie da intreccio. . . . .   | 2 291 347         | 4 294 545          | 6 499 680          | 8 613 615          |
| Prodotti chimici, medicinali, resine, materie tintorie e concianti. . . . .                        | 6 687 366         | 8 086 693          | 17 869 305         | 14 861 950         |
| Merci diverse. . . . .   | 6 904 520         | 22 652 379         | 39 782 330         | 29 174 180         |
| <i>Totale . . .</i>  | <b>70 811 245</b> | <b>135 829 936</b> | <b>222 065 690</b> | <b>171 733 100</b> |
| <i>Esportazione.</i>   |                   |                    |                    |                    |
| Materie per le industrie, greggie e semilavorate . . . . .   | 11 706 458        | 8 339 008          | 7 915 815          | 10 179 880         |
| Prodotti fabbricati . . . . .  | 2 155 280         | 8 723 764          | 20 192 825         | 13 774 560         |
| Generi alimentari e animali vivi. . .  | 3 747 036         | 3 405 150          | 8 335 275          | 1 976 330          |
| <i>Totale . . .</i>  | <b>17 608 774</b> | <b>20 467 922</b>  | <b>36 443 915</b>  | <b>25 930 800</b>  |

2. Navigazione marittima.

Movimento dei principali porti.

| Porti              | Bastimenti arrivati |                                |                                 |                        | Bastimenti partiti |                                |                                  |                         |
|--------------------|---------------------|--------------------------------|---------------------------------|------------------------|--------------------|--------------------------------|----------------------------------|-------------------------|
|                    | Numero              | Tonnellaggio<br>(stazza netta) | Merce<br>sbarcata<br>—<br>Tonn. | Passeggeri<br>sbarcati | Numero             | Tonnellaggio<br>(stazza netta) | Merce<br>imbarcata<br>—<br>Tonn. | Passeggeri<br>imbarcati |
| <i>Anno 1922.</i>  |                     |                                |                                 |                        |                    |                                |                                  |                         |
| Bengasi . . . . .  | 410                 | 243 557                        | 37 950                          | 16 128                 | 394                | 240 502                        | 37 145                           | 16 192                  |
| Derna . . . . .    | 236                 | 81 170                         | 8 258                           | 4 660                  | 235                | 81 101                         | 2 924                            | 4 383                   |
| Tobruk. . . . .    | 156                 | 71 047                         | 2 926                           | 1 819                  | 178                | 75 655                         | 1 747                            | 2 066                   |
| Apollonia. . . . . | 158                 | 43 781                         | 5 259                           | 2 484                  | 158                | 43 680                         | 746                              | 1 040                   |
| Tolmetta. . . . .  | 99                  | 37 918                         | 1 551                           | 291                    | 99                 | 37 918                         | 727                              | 317                     |
| <i>Anno 1923.</i>  |                     |                                |                                 |                        |                    |                                |                                  |                         |
| Bengasi . . . . .  | 529                 | 236 714                        | 49 999                          | 25 420                 | 529                | 247 214                        | 36 423                           | 23 090                  |
| Derna . . . . .    | 182                 | 74 837                         | 4 275                           | 3 046                  | 177                | 71 877                         | 3 511                            | 3 756                   |
| Tobruk. . . . .    | 111                 | 26 421                         | 2 999                           | 2 313                  | 112                | 25 334                         | 2 163                            | 2 932                   |
| Apollonia. . . . . | 112                 | 29 144                         | 5 018                           | 2 074                  | 112                | 27 144                         | 977                              | 1 495                   |
| Tolmetta. . . . .  | 94                  | 29 288                         | 2 670                           | 1 150                  | 94                 | 29 288                         | 1 090                            | 460                     |

## Segue — Cirenaica.

## Segue — Navigazione marittima. Movimento dei principali porti.

| Porti               | Bastimenti arrivati |                                |                                 |                        | Bastimenti partiti |                                |                                  |                         |
|---------------------|---------------------|--------------------------------|---------------------------------|------------------------|--------------------|--------------------------------|----------------------------------|-------------------------|
|                     | Numero              | Tonnellaggio<br>(stazza netta) | Merce<br>sbarcata<br>—<br>Tonn. | Passeggeri<br>sbarcati | Numero             | Tonnellaggio<br>(stazza netta) | Merce<br>imbarcata<br>—<br>Tonn. | Passeggeri<br>imbarcati |
| <i>Anno 1924.</i>   |                     |                                |                                 |                        |                    |                                |                                  |                         |
| Bengasi . . . . .   | 477                 | 331 239                        | 65 356                          | 38 298                 | 471                | 310 908                        | 44 469                           | 34 478                  |
| Derna . . . . .     | 218                 | 91 605                         | 7 467                           | 5 954                  | 211                | 98 300                         | 6 274                            | 5 006                   |
| Tobruk . . . . .    | 124                 | 56 823                         | 6 442                           | 3 332                  | 124                | 52 139                         | 1 260                            | 2 894                   |
| Apollonia . . . . . | 153                 | 66 510                         | 7 046                           | 4 259                  | 153                | 67 427                         | 1 260                            | 3 712                   |
| Tolmetta . . . . .  | 111                 | 46 590                         | 4 584                           | 1 794                  | 109                | 44 972                         | 958                              | 934                     |
| <i>Anno 1925.</i>   |                     |                                |                                 |                        |                    |                                |                                  |                         |
| Bengasi . . . . .   | 479                 | 302 436                        | 76 008                          | 35 552                 | 474                | 301 609                        | 42 957                           | 32 239                  |
| Derna . . . . .     | 302                 | 114 131                        | 9 150                           | 5 317                  | 310                | 113 813                        | 1 936                            | 5 967                   |
| Tobruk . . . . .    | 185                 | 76 759                         | 17 678                          | 4 570                  | 185                | 73 171                         | 2 881                            | 3 636                   |
| Apollonia . . . . . | 172                 | 98 560                         | 7 809                           | 3 677                  | 175                | 87 274                         | 784                              | 3 475                   |
| Tolmetta . . . . .  | 143                 | 53 773                         | 6 156                           | 598                    | 142                | 51 948                         | 357                              | 874                     |
| <i>Anno 1926.</i>   |                     |                                |                                 |                        |                    |                                |                                  |                         |
| Bengasi . . . . .   | 374                 | 281 540                        | 67 608                          | 33 886                 | 369                | 271 698                        | 26 208                           | 33 057                  |
| Derna . . . . .     | 259                 | 104 479                        | 8 463                           | 9 177                  | 259                | 104 479                        | 2 710                            | 6 009                   |
| Tobruk . . . . .    | 144                 | 68 372                         | 6 022                           | 4 750                  | 140                | 66 683                         | 2 470                            | 3 872                   |
| Apollonia . . . . . | 144                 | 61 134                         | 7 197                           | 5 096                  | 144                | 60 378                         | 1 086                            | 4 176                   |
| Tolmetta . . . . .  | 100                 | 49 472                         | 4 148                           | 1 178                  | 98                 | 50 496                         | 214                              | 1 584                   |

## 3. Poste e telegrafi.

| Esercizi<br>finanziari | Movimento<br>dei pacchi postali |                    | Movimento dei vaglia                        |                        |   |                        | Movimento<br>telegrafico                         |         |          |
|------------------------|---------------------------------|--------------------|---|------------------------|---|------------------------|--|---------|----------|
|                        | Pacchi<br>spediti               | Pacchi<br>ricevuti | Vaglia emessi dagli uffici<br>della Colonia |                        | Vaglia pagati dagli uffici<br>della Colonia |                        | Numero dei telegrammi<br>(privati e governativi) | spediti | ricevuti |
|                        |                                 |                    | Numero                                      | Ammontare<br>—<br>Lire | Numero                                      | Ammontare<br>—<br>Lire |  |         |          |
| 1921-22 . . . . .      | 3 424                           | 26 326             | 41 787                                      | 61 623 481             | 15 423                                      | 51 955 254             | 156 412  | 150 303 |          |
| 1922-23 . . . . .      | 3 219                           | 32 374             | 46 271                                      | 62 432 536             | 15 158                                      | 59 622 921             | 104 843  | 95 085  |          |
| 1923-24 . . . . .      | 3 834                           | 32 913             | 49 522                                      | 61 468 125             | 16 828                                      | 50 991 469             | 155 359  | 134 029 |          |
| 1924-25 . . . . .      | 4 126                           | 39 475             | 61 088                                      | 115 119 351            | 29 675                                      | 97 792 720             | 148 015  | 138 028 |          |
| 1925-26 . . . . .      | 5 819                           | 47 542             | 73 683                                      | 155 088 271            | 25 064                                      | 136 080 346            | 301 956  | 239 050 |          |

**COLONIA ERITREA.**

**I. Commercio marittimo.**

Valore complessivo delle merci importate ed esportate.

| Anni           | Importazione | Esportazione | Anni           | Importazione | Esportazione |
|----------------|--------------|--------------|----------------|--------------|--------------|
|                | —<br>Lire    | —<br>Lire    |                | —<br>Lire    | —<br>Lire    |
| 1922 . . . . . | 87 781 759   | 31 623 301   | 1925 . . . . . | 203 453 475  | 119 462 517  |
| 1923 . . . . . | 106 294 311  | 40 394 759   | 1926 . . . . . | 171 789 645  | 97 852 451   |
| 1924 . . . . . | 146 129 077  | 87 901 857   |                |              |              |

Valore delle merci importate ed esportate,  
secondo i singoli paesi di provenienza o di destinazione.

| Paesi di provenienza<br>o di destinazione | 1923      | 1924      | 1925      | 1926      |
|---|-----------|-----------|-----------|-----------|
|   | —<br>Lire | —<br>Lire | —<br>Lire | —<br>Lire |

*Importazione.*

|  |                    |                    |                    |                    |
|--|--------------------|--------------------|--------------------|--------------------|
| Italia . . . . .                         | 69 022 894         | 81 992 838         | 133 172 960        | 102 052 768        |
| Aden . . . . .                           | 8 749 816          | 18 385 492         | 12 776 517         | 18 193 768         |
| Benadir . . . . .                        | 123 640            | ..                 | ..                 | 93 012             |
| Costa araba (escluso l'Hedjaz) . . . . . | 2 209 624          | 10 869 170         | 25 077 810         | 18 535 167         |
| Hedjaz . . . . .                         | 95 895             | 108 861            | ..                 | ..                 |
| Egitto . . . . .                         | 1 895 433          | 2 077 770          | 3 802 001          | 3 473 010          |
| Francia . . . . .                        | 89 238             | 128 685            | 152 395            | 311 929            |
| Gibuti . . . . .                         | 919 269            | 10 946 791         | 8 652 473          | 11 310 125         |
| India . . . . .                          | 14 894 297         | 2 617 031          | 3 564 822          | 2 902 418          |
| Inghilterra . . . . .                    | 26 952             | 3 740 290          | 2 915 310          | 2 930 115          |
| Stati Uniti del Nord America . . . . .   | 1 173 989          | 1 254 106          | 491 745            | 594 666            |
| Sudan . . . . .                          | 1 974 759          | 1 241 730          | 1 271 504          | 2 559 403          |
| Altri paesi . . . . .                    | 5 118 505          | 12 766 313         | 11 575 938         | 8 833 264          |
| <i>Totale . . . . .</i>                  | <b>106 294 311</b> | <b>146 129 077</b> | <b>203 453 475</b> | <b>171 789 645</b> |

*Esportazione.*

|  |                   |                   |                    |                   |
|--|-------------------|-------------------|--------------------|-------------------|
| Italia . . . . .                         | 19 053 490        | 51 101 877        | 81 055 172         | 66 109 246        |
| Aden . . . . .                           | 2 714 135         | 7 469 684         | 7 303 017          | 6 039 894         |
| Benadir . . . . .                        | 280 042           | ..                | ..                 | 659 480           |
| Costa araba (escluso l'Hedjaz) . . . . . | 1 811 008         | 6 822 512         | 17 078 593         | 10 099 655        |
| Hedjaz . . . . .                         | 3 373 978         | 1 969 440         | ..                 | ..                |
| Egitto . . . . .                         | 1 080 544         | 1 436 033         | 1 332 682          | 1 272 367         |
| Francia . . . . .                        | 4 271 370         | 10 548 112        | 4 252 961          | 4 490 994         |
| Gibuti . . . . .                         | 426 880           | 375 939           | 272 572            | 232 765           |
| India . . . . .                          | 5 140 444         | 4 572 715         | 4 116 180          | 3 687 134         |
| Inghilterra . . . . .                    | 177 012           | 271 039           | 485 926            | 57 955            |
| Stati Uniti del Nord America . . . . .   | 322 321           | 382 363           | 463 944            | 333 928           |
| Sudan . . . . .                          | 793 200           | 1 091 963         | 913 288            | 516 398           |
| Altri paesi . . . . .                    | 736 426           | 1 666 982         | 2 063 048          | 4 231 103         |
| Provviste di bordo . . . . .             | 213 909           | 193 198           | 125 134            | 121 482           |
| <i>Totale . . . . .</i>                  | <b>40 394 759</b> | <b>87 901 857</b> | <b>119 462 517</b> | <b>97 852 451</b> |

Segue — Colonia Eritrea.  
Segue — Commercio marittimo.

Valore delle merci importate ed esportate distinte per categorie.

| Categorie di merci   | 1923               | 1924               | 1925               | 1926               |
|--|--------------------|--------------------|--------------------|--------------------|
|  | —<br>Lire          | —<br>Lire          | —<br>Lire          | —<br>Lire          |
| <i>Importazione.</i>   |                    |                    |                    |                    |
| Animali, generi alimentari e tabacchi  | 17 339 886         | 43 467 286         | 58 924 604         | 53 067 613         |
| Semi e frutti oleosi; oli e grassi animali e vegetali; cere . . . . .                              | 859 582            | 1 011 701          | 997 301            | 1 010 238          |
| Materie tessili e loro prodotti . . . . .  | 67 466 767         | 67 765 261         | 69 133 489         | 71 915 464         |
| Metalli comuni, prodotti delle industrie metallurgiche e meccaniche; strumenti e veicoli . . . . . | 7 974 583          | 6 405 644          | 13 175 526         | 8 523 528          |
| Pietre, terre e minerali non metallici; laterizi; ceramiche e vetrerie . . . . .                   | 1 251 728          | 6 811 894          | 5 478 306          | 8 537 767          |
| Legnami e lavori di legno e di materie da intreccio . . . . .                                      | 1 136 958          | 1 536 802          | 2 650 490          | 1 662 279          |
| Prodotti chimici, medicinali, resine, materie tintorie e concianti . . . . .                       | 4 500 330          | 5 049 106          | 6 769 284          | 5 180 328          |
| Merci diverse . . . . .  | 5 764 477          | 14 081 383         | 46 324 475         | 21 892 428         |
| <b>Totale . . . . .</b>  | <b>106 294 311</b> | <b>146 129 077</b> | <b>203 453 475</b> | <b>171 789 645</b> |
| <i>Esportazione.</i>   |                    |                    |                    |                    |
| Materie per le industrie, greggie e semilavorate . . . . .   | 21 790 275         | 42 433 116         | 61 127 103         | 55 296 263         |
| Prodotti fabbricati . . . . .  | 2 464 241          | 10 252 603         | 15 652 493         | 6 828 613          |
| Generi alimentari e animali vivi . . . . .   | 12 474 920         | 34 000 619         | 40 561 481         | 31 176 775         |
| Merci varie . . . . .  | 3 665 323          | 1 215 519          | 2 131 440          | 4 550 800          |
| <b>Totale . . . . .</b>  | <b>40 394 759</b>  | <b>87 901 857</b>  | <b>119 482 517</b> | <b>97 852 451</b>  |

2. Commercio carovaniero.

Valore complessivo delle merci importate ed esportate.

| Anni           | Importazione | Esportazione | Anni           | Importazione | Esportazione |
|----------------|--------------|--------------|----------------|--------------|--------------|
|                | —<br>Lire    | —<br>Lire    |                | —<br>Lire    | —<br>Lire    |
| 1922 . . . . . | 28 948 737   | 42 390 001   | 1925 . . . . . | 75 453 799   | 44 211 254   |
| 1923 . . . . . | 37 964 305   | 29 472 192   | 1926 . . . . . | 64 781 680   | 37 910 789   |
| 1924 . . . . . | 54 251 995   | 34 941 601   |                |              |              |

Specificazione delle merci importate ed esportate.

| Merci                       | 1923              | 1924              | 1925              | 1926              |
|-----------------------------|-------------------|-------------------|-------------------|-------------------|
|                             | —<br>Lire         | —<br>Lire         | —<br>Lire         | —<br>Lire         |
| <i>Importazione.</i>        |                   |                   |                   |                   |
| Berberè . . . . .           | 1 551 035         | 1 984 755         | 3 335 273         | 3 435 733         |
| Bovini . . . . .            | 308 584           | 200 467           | 785 780           | 435 820           |
| Muletto . . . . .           | 243 691           | 512 956           | 428 487           | 245 844           |
| Ovini e caprini . . . . .   | 333 391           | 288 908           | 231 497           | 155 953           |
| Burro indigeno . . . . .    | 2 756 407         | 2 889 011         | 3 370 506         | 4 242 031         |
| Caffè . . . . .             | 1 278 109         | 1 887 622         | 3 171 275         | 2 955 120         |
| Cera . . . . .              | 65 780            | 29 880            | 307 590           | 327 944           |
| Dura . . . . .              | 280 004           | 459 558           | 268 648           | 358 624           |
| Dagussà . . . . .           | 988 614           | 1 197 832         | 772 838           | 696 824           |
| Grano . . . . .             | 1 416 198         | 1 743 578         | 2 079 488         | 1 646 139         |
| Taff . . . . .              | 1 658 197         | 2 071 596         | 3 779 276         | 4 825 987         |
| Miele . . . . .             | 3 399 223         | 4 164 529         | 4 825 200         | 5 660 067         |
| Pelli bovine . . . . .      | 7 240 923         | 13 464 166        | 22 849 764        | 18 996 170        |
| » caprine . . . . .         | 884 478           | 2 084 753         | 6 012 880         | 4 841 548         |
| Seme di lino . . . . .      | 4 476 272         | 8 748 016         | 10 720 730        | 6 005 977         |
| Manufatti . . . . .         | 927 045           | 141 923           | 913 405           | 296 610           |
| Altre merci . . . . .       | 10 156 354        | 12 432 455        | 11 601 162        | 9 655 289         |
| <b>Totale . . . . .</b>     | <b>37 964 305</b> | <b>54 251 995</b> | <b>75 453 799</b> | <b>64 781 680</b> |
| <i>Esportazione.</i>        |                   |                   |                   |                   |
| Articoli di ferro . . . . . | 597 413           | 383 028           | 411 704           | 724 462           |
| Incenso . . . . .           | 137 062           | 113 455           | 634 995           | 622 753           |
| Filati di cotone . . . . .  | 6 395 317         | 8 722 055         | 13 614 490        | 11 266 356        |
| Tessuti di cotone:          |                   |                   |                   |                   |
| a) abugedid . . . . .       | 14 778 513        | 17 539 630        | 19 818 161        | 16 436 240        |
| b) durla . . . . .          | 977 417           | 1 807 785         | 1 766 817         | 1 472 359         |
| c) garza . . . . .          | 276 067           | 457 821           | 864 824           | 753 420           |
| d) altri . . . . .          | 855 453           | 569 721           | 162 898           | 547 892           |
| Spirito fino . . . . .      | .. . . .          | 23 950            | 199 128           | 36 046            |
| » dolcificato . . . . .     | 422 121           | 513 117           | 218 146           | 109 106           |
| Altre merci . . . . .       | 5 032 820         | 4 811 039         | 6 520 091         | 5 942 161         |
| <b>Totale . . . . .</b>     | <b>29 472 192</b> | <b>34 941 601</b> | <b>44 211 254</b> | <b>37 910 789</b> |

Segue — Colonia Eritrea.

**3. Navigazione marittima.**

Movimento del Porto di Massaua.

| Anni<br>—<br>Bandiere | Bastimenti arrivati |                                |  | Bastimenti partiti |                                |                                  |
|-----------------------|---------------------|--------------------------------|--|--------------------|--------------------------------|----------------------------------|
|                       | Numero              | Tonnellaggio<br>(stazza netta) | Merce<br>s b a r c a t a<br>—<br>Tonn. | Numero             | Tonnellaggio<br>(stazza netta) | Merce<br>imbarcata<br>—<br>Tonn. |

Navigazione a Vapore.

|            |     |         |        |     |         |        |
|------------|-----|---------|--------|-----|---------|--------|
| 1922. .... | 185 | 395 983 | 23 513 | 181 | 393 542 | 57 033 |
| 1923. .... | 215 | 436 100 | 26 274 | 210 | 430 183 | 86 651 |
| 1924. .... | 224 | 470 708 | 32 940 | 224 | 473 102 | 89 628 |
| 1925. .... | 236 | 482 690 | 48 381 | 237 | 482 972 | 83 764 |
| 1926. .... | 239 | 521 037 | 45 235 | 241 | 528 814 | 78 589 |

Ripartizione per bandiere nell'anno 1926.

|                    |     |         |        |     |         |        |
|--------------------|-----|---------|--------|-----|---------|--------|
| Italiana . . . . . | 191 | 462 496 | 30 929 | 193 | 470 273 | 37 896 |
| Inglese . . . . .  | 47  | 58 473  | 14 306 | 47  | 58 473  | 40 693 |
| Olandese . . . . . | 1   | 68      | ..     | 1   | 68      | ..     |

Navigazione a vela.

|            |       |        |        |       |        |       |
|------------|-------|--------|--------|-------|--------|-------|
| 1922. .... | 1 238 | 25 948 | 9 203  | 1 206 | 25 019 | 2 440 |
| 1923. .... | 1 106 | 22 841 | 6 867  | 1 093 | 22 415 | 2 591 |
| 1924. .... | 1 164 | 22 987 | 8 717  | 1 134 | 22 371 | 3 897 |
| 1925. .... | 1 587 | 38 156 | 13 715 | 1 517 | 36 665 | 9 014 |
| 1926. .... | 2 080 | 53 626 | 24 488 | 2 113 | 53 454 | 5 190 |

Ripartizione per bandiere nell'anno 1926.

|                    |       |        |        |       |        |       |
|--------------------|-------|--------|--------|-------|--------|-------|
| Italiana . . . . . | 607   | 12 289 | 4 653  | 657   | 12 556 | 1 511 |
| Inglese . . . . .  | 22    | 736    | 458    | 18    | 487    | 28    |
| Francese. . . . .  | 3     | 87     | 6      | 3     | 87     | ..    |
| Araba . . . . .    | 1 381 | 39 127 | 18 936 | 1 370 | 38 954 | 3 570 |
| Sudanese . . . . . | 67    | 1 387  | 435    | 65    | 1 370  | 87    |

**3. Poste e telegrafi.**

| Esercizi<br>finanziari | Movimento<br>dei pacchi postali |                    | Movimento dei vaglia                        |                        |   |                        | Movimento<br>telegrafico                         |          |
|------------------------|---------------------------------|--------------------|---|------------------------|---|------------------------|--|----------|
|                        | Pacchi<br>spediti               | Pacchi<br>ricevuti | Vaglia emessi dagli uffici<br>della Colonia |                        | Vaglia pagati dagli uffici<br>della Colonia |                        | Numero dei telegrammi<br>(privati e governativi) |          |
|                        |                                 |                    | Numero                                      | Ammontare<br>—<br>Lire | Numero                                      | Ammontare<br>—<br>Lire | spediti  | ricevuti |
| 1921-1922 . . . . .    | 3 152                           | 16 178             | 18 205                                      | 36 151 398             | 11 064                                      | 23 660 444             | 88 918   | 108 124  |
| 1922-1923 . . . . .    | 2 285                           | 16 014             | 16 852                                      | 39 943 635             | 10 333                                      | 24 220 313             | 73 426   | 89 067   |
| 1923-1924 . . . . .    | 2 387                           | 13 862             | 18 543                                      | 31 768 702             | 10 958                                      | 19 866 087             | 77 825   | 95 474   |
| 1924-1925 . . . . .    | 2 443                           | 14 058             | 19 510                                      | 33 695 052             | 10 594                                      | 19 173 558             | 88 247   | 102 416  |
| 1925-1926 . . . . .    | 2 982                           | 18 124             | 21 263                                      | 45 658 029             | 11 064                                      | 27 186 640             | 91 046   | 96 557   |



**SOMALIA ITALIANA.****1. Commercio marittimo.**

Valore complessivo delle merci importate ed esportate.

| <i>Anni</i>           | <i>Importazione</i> | <i>Esportazione</i> | <i>Anni</i>           | <i>Importazione</i> | <i>Esportazione</i> |
|-----------------------|---------------------|---------------------|-----------------------|---------------------|---------------------|
|                       | —<br>Lire           | —<br>Lire           |                       | —<br>Lire           | —<br>Lire           |
| <b>1922</b> . . . . . | 50 960 536          | 10 988 357          | <b>1925</b> . . . . . | 75 712 191          | 28 519 338          |
| <b>1923</b> . . . . . | 52 957 922          | 12 235 806          | <b>1926</b> . . . . . | 129 441 852         | 29 033 366          |
| <b>1924</b> . . . . . | 59 404 494          | 16 780 230          |                       |                     |                     |

Valore delle merci importate ed esportate,  
secondo i singoli paesi di provenienza o di destinazione.

| <i>Paesi di provenienza<br/>o di destinazione</i> | <b>I 9 2 3</b>    | <b>I 9 2 4</b>    | <b>I 9 2 5</b>    | <b>I 9 2 6</b>     |
|---|-------------------|-------------------|-------------------|--------------------|
|   | —<br>Lire         | —<br>Lire         | —<br>Lire         | —<br>Lire          |
| <i>Importazione.</i>                              |                   |                   |                   |                    |
| Italia . . . . .                                  | 14 275 862        | 14 379 425        | 16 742 282        | 36 685 516         |
| Aden . . . . .                                    | 26 689 226        | 29 993 878        | 39 993 314        | 37 925 662         |
| Kenia . . . . .                                   | 3 248 400         | 5 046 669         | 9 301 217         | 6 997 792          |
| Zanzibar . . . . .                                | 2 867 230         | 3 034 415         | 3 978 779         | 6 830 352          |
| Altri paesi . . . . .                             | 5 877 204         | 6 950 107         | 5 696 599         | 41 002 530         |
| <i>Totali</i> . . . . .                           | <b>52 957 922</b> | <b>59 404 494</b> | <b>75 712 191</b> | <b>129 441 852</b> |
| <i>Esportazione.</i>                              |                   |                   |                   |                    |
| Italia . . . . .                                  | 2 239 537         | 5 115 032         | 16 313 482        | 16 979 466         |
| Aden . . . . .                                    | 1 578 022         | 2 467 847         | 5 182 139         | 4 740 635          |
| Kenia . . . . .                                   | 1 480 257         | 2 653 640         | 1 792 734         | 430 669            |
| Zanzibar . . . . .                                | 3 007 194         | 3 526 867         | 3 842 763         | 5 877 741          |
| Altri paesi . . . . .                             | 3 930 796         | 3 016 794         | 1 388 220         | 1 004 855          |
| <i>Totali</i> . . . . .                           | <b>12 235 806</b> | <b>16 780 230</b> | <b>28 519 338</b> | <b>29 033 366</b>  |

Valore delle merci importate ed esportate distinte per categorie.

| <i>Categorie di merci</i>  | <b>I 9 2 3</b>    | <b>I 9 2 4</b>    | <b>I 9 2 5</b>    | <b>I 9 2 6</b>     |
|--|-------------------|-------------------|-------------------|--------------------|
|  | —<br>Lire         | —<br>Lire         | —<br>Lire         | —<br>Lire          |
| <i>Importazione.</i>   |                   |                   |                   |                    |
| Animali, generi alimentari e tabacchi  | 13 042 552        | 14 671 055        | 30 215 439        | 33 596 264         |
| Semi e frutti oleosi; olii e grassi<br>animali e vegetali; cere . . . . .                                  | 63 796            | 278 997           | 1 392 976         | 2 362 417          |
| Materie tessili e loro prodotti . . . . .  | 25 414 621        | 26 141 100        | 26 248 157        | 41 258 381         |
| Metalli comuni, prodotti delle indu-<br>strie metallurgiche e meccaniche;<br>strumenti e veicoli . . . . . | 768 231           | 1 001 504         | 1 926 149         | 4 970 872          |
| Pietre, terre e minerali non metallici;<br>laterizi; ceramiche e vetrerie . . . . .                        | 724 537           | 322 513           | 713 880           | 1 548 752          |
| Legnami e lavori di legno e di ma-<br>terie da intreccio . . . . .   | 1 288 059         | 753 280           | 1 292 135         | 1 438 908          |
| Merci diverse . . . . .  | 2 853 894         | 4 364 901         | 6 679 350         | 9 154 099          |
| Merci diverse in franchigia doganale   | 8 802 232         | 11 871 144        | 7 244 105         | 35 061 559         |
| <i>Totali</i> . . . . .  | <b>52 957 922</b> | <b>59 404 494</b> | <b>75 712 191</b> | <b>129 441 852</b> |
| <i>Esportazione.</i>   |                   |                   |                   |                    |
| Materie per le industrie, greggie e<br>semi lavorate . . . . .   | 9 562 873         | 12 858 040        | 23 765 383        | 23 859 664         |
| Prodotti fabbricati . . . . .  | 1 404 335         | 2 644 405         | 1 562 972         | 526 134            |
| Generi alimentari e animali vivi . . . . .   | 1 268 598         | 1 277 785         | 3 190 983         | 4 647 568          |
| <i>Totali</i> . . . . .  | <b>12 235 806</b> | <b>16 780 230</b> | <b>28 519 338</b> | <b>29 033 366</b>  |

Segue — Somalia Italiana.

2. Navigazione marittima.

| Anni<br>—<br>Bandiere | Bastimenti arrivati |                                |                                 |                        | Bastimenti partiti |                                |                                  |                         |
|-----------------------|---------------------|--------------------------------|---------------------------------|------------------------|--------------------|--------------------------------|----------------------------------|-------------------------|
|                       | Numero              | Tonnellaggio<br>(stazza netta) | Merce<br>sbarcata<br>—<br>Tonn. | Passeggeri<br>sbarcati | Numero             | Tonnellaggio<br>(stazza netta) | Merce<br>imbarcata<br>—<br>Tonn. | Passeggeri<br>imbarcati |
| 1922 . . . . .        | 554                 | 259 893                        | 17 821                          | 3 273                  | 546                | 259 552                        | 2 830                            | 2 601                   |
| 1923 . . . . .        | 481                 | 239 760                        | 12 557                          | 3 020                  | 479                | 239 968                        | 3 396                            | 3 062                   |
| 1924 . . . . .        | 486                 | 242 374                        | 16 708                          | 3 076                  | 478                | 242 182                        | 3 714                            | 2 577                   |
| 1925 . . . . .        | 372                 | 230 846                        | 22 117                          | 6 715                  | 373                | 230 891                        | 3 529                            | 4 519                   |
| 1926 . . . . .        | 576                 | 443 999                        | 32 130                          | 7 474                  | 572                | 443 684                        | 10 447                           | 7 463                   |

Ripartizione per bandiere.

Anno 1923.

|                    |     |         |        |       |     |         |       |       |
|--------------------|-----|---------|--------|-------|-----|---------|-------|-------|
| Italiana . . . . . | 230 | 224 979 | 10 954 | 2 396 | 228 | 225 178 | 3 052 | 2 471 |
| Inglese . . . . .  | 106 | 5 332   | 794    | 173   | 106 | 5 332   | 122   | 73    |
| Francese . . . . . | 1   | 114     | ..     | ..    | 1   | 114     | ..    | ..    |
| Araba . . . . .    | 144 | 9 344   | 809    | 451   | 144 | 9 344   | 222   | 518   |

Anno 1924.

|                    |     |         |        |       |     |         |       |       |
|--------------------|-----|---------|--------|-------|-----|---------|-------|-------|
| Italiana . . . . . | 486 | 242 374 | 16 708 | 3 076 | 478 | 242 182 | 3 714 | 2 577 |
| Altre . . . . .    |     |         |        |       |     |         |       |       |

Anno 1925.

|                    |     |         |        |       |     |         |       |       |
|--------------------|-----|---------|--------|-------|-----|---------|-------|-------|
| Italiana . . . . . | 177 | 215 219 | 17 826 | 5 576 | 177 | 215 219 | 2 813 | 4 052 |
| Inglese . . . . .  | 84  | 10 332  | 3 482  | 601   | 85  | 10 377  | 482   | 184   |
| Araba . . . . .    | 111 | 5 295   | 809    | 538   | 111 | 5 295   | 234   | 283   |

Anno 1926.

|                    |     |         |        |       |     |         |       |       |
|--------------------|-----|---------|--------|-------|-----|---------|-------|-------|
| Italiana . . . . . | 306 | 412 965 | 23 013 | 6 238 | 305 | 412 938 | 8 956 | 6 120 |
| Inglese . . . . .  | 96  | 17 696  | 2 778  | 736   | 95  | 17 581  | 811   | 682   |
| Francese . . . . . | 2   | 255     | 1      | 29    | 2   | 255     | 1     | 4     |
| Araba . . . . .    | 170 | 10 173  | 1 726  | 471   | 168 | 10 000  | 679   | 357   |
| Altre . . . . .    | 2   | 2 910   | 4 612  | ..    | 2   | 2 910   | ..    | ..    |

3. Poste.

| Esercizi<br>finanziari | Movimento<br>dei pacchi postali |                    | Movimento dei vaglia (a)                    |                   |   |                   |
|------------------------|---------------------------------|--------------------|---|-------------------|---|-------------------|
|                        | Pacchi<br>spediti               | Pacchi<br>ricevuti | Vaglia emessi dagli uffici<br>della Colonia |                   | Vaglia pagati dagli uffici<br>della Colonia |                   |
|                        |                                 |                    | Numero                                      | Ammontare<br>Lire | Numero                                      | Ammontare<br>Lire |
| 1921-1922 . . . . .    | 2 477                           | 4 802              | 8 759                                       | 22 012 175        | 231   | 437 918           |
| 1922-1923 . . . . .    | 840                             | 8 478              | 4 860                                       | 8 553 549         | 525   | 1 969 691         |
| 1923-1924 . . . . .    | 1 076                           | 7 357              | 3 750                                       | 3 194 441         | 464   | 727 029           |
| 1924-1925 . . . . .    | 1 118                           | 5 184              | 3 334                                       | 2 030 553         | 146   | 51 527            |
| 1925-1926 . . . . .    | 1 370                           | 5 735              | 3 089                                       | 4 284 311         | 525   | 2 130 866         |

(a) Non compresi i vaglia interni della Colonia.

**C — CONTO CONSUNTIVO**  
**DELLA SPESA DEL MINISTERO DELLE COLONIE.**

(Esercizi finanziari dal 1922-923 al 1925-926).

| Oggetto delle spese   | Esercizio<br>finanziario<br>1922-923 | Esercizio<br>finanziario<br>1923-924 | Esercizio<br>finanziario<br>1924-925 | Esercizio<br>finanziario<br>1925-926 |
|---|--------------------------------------|--------------------------------------|--------------------------------------|--------------------------------------|
|   | Lire                                 | Lire                                 | Lire                                 | Lire                                 |
| <b>Spese effettive.</b>   |                                      |                                      |                                      |                                      |
| <i>Spese ordinarie</i>  |                                      |                                      |                                      |                                      |
| Spese generali . . . . .  | 3 205 127                            | 3 030 165                            | 3 197 466                            | 3 687 682                            |
| Spese per servizi speciali . . . . .  | 2 967 277                            | 2 390 814                            | 2 415 803                            | 2 850 936                            |
| Debito vitalizio . . . . .  | 191 912                              | 437 487                              | 583 213                              | 597 431                              |
| Spese per le colonie:   |                                      |                                      |                                      |                                      |
| Spese per la Tripolitania e la Cirenaica:   |                                      |                                      |                                      |                                      |
| Contributo dello Stato nelle spese ordinarie civili della Tri-<br>politania e della Cirenaica . . . . .   | 6 328 650                            | 5 739 800                            | 4 105 000                            | 1 627 000                            |
| Contributo dello Stato nelle spese ordinarie militari della<br>Tripolitania e della Cirenaica . . . . .   | 132 658 700                          | 162 927 800                          | 136 623 000                          | 187 281 500                          |
| Spese per l'Eritrea e la Somalia Italiana:  |                                      |                                      |                                      |                                      |
| Contributo dello Stato nelle spese civili e militari dell'Eri-<br>trea (legge 20 marzo 1910, n. 129, e articolo 3 della<br>legge 1° aprile 1915, n. 448) . . . . .  | 15 581 871                           | 14 790 200                           | 14 621 200                           | 14 819 600                           |
| Contributo dello Stato nelle spese civili e militari della So-<br>malia italiana (legge 18 luglio 1911, n. 864 e art. 3 del<br>D. Legge 9 luglio 1916, n. 843), compresi gli assegni ai<br>sultani di Obbia e dei Migiurtini . . . . .  | 9 194 556                            | 9 428 060                            | 9 742 000                            | 24 473 300                           |
| Totale della spesa ordinaria . . . . .  | 170 128 093                          | 198 743 066                          | 171 287 682                          | 235 337 449                          |
| <i>Spese straordinarie.</i>   |                                      |                                      |                                      |                                      |
| Spese generali . . . . .  | 1 066 178                            | 3 967 982                            | 871 148                              | 469 672                              |
| Spese per servizi speciali . . . . .  | 320 950                              | ..                                   | ..                                   | ..                                   |
| Spese per le colonie:   |                                      |                                      |                                      |                                      |
| Contributo straordinario dello Stato, per provvedere ai servizi<br>straordinari civili nella Tripolitania e nella Cirenaica . . . . .   | 17 544 820                           | 15 690 300                           | 12 850 000                           | 14 709 000                           |
| Contributo straordinario dello Stato, per provvedere ai servizi<br>militari di carattere straordinario nella Tripolitania e nella<br>Cirenaica . . . . .  | 47 620 060                           | 149 923 700                          | 79 700 000                           | 100 464 500                          |
| Somma a disposizione dei Governi della Tripolitania e della Cire-<br>naica per spese straordinarie militari . . . . .   | ..                                   | ..                                   | 100 000 000                          | ..                                   |
| Versamento al Tesoro dello Stato delle rate trimestrali di cui al-<br>l'art. 1 del R. decreto 16 luglio 1925 n. 1266, che istituisce un<br>conto corrente fra il Tesoro dello Stato ed il Ministero delle<br>Colonie per provvedere ai servizi civili e militari nell'Oltre<br>Giuba, durante l'esercizio finanziario 1925-926. . . . . | ..                                   | ..                                   | ..                                   | 16 000 000                           |
| Assegnazione straordinaria a favore della Somalia Italiana per il<br>completamento delle opere di derivazione d'acqua a scopo irri-<br>gato dall'Uebi Scebeli a Genale (R. decreto 10 maggio 1925<br>n. 721). Prima delle due rate . . . . .  | ..                                   | ..                                   | ..                                   | 4 000 000                            |
| Assegnazione straordinaria per l'organizzazione dei possedimenti<br>settentrionali della Somalia (R. decreto 10 luglio 1925 n. 1551)<br>. . . . .   | ..                                   | ..                                   | ..                                   | 22 000 000                           |
| Contributo straordinario per corrispondere l'indennità caroviveri<br>al personale della Colonia Eritrea . . . . .   | 1 000 000                            | 1 000 000                            | 1 000 000                            | 750 000                              |
| Contributo straordinario dello Stato a favore della Colonia Eri-<br>trea per provvedere a lavori pubblici vari in conseguenza del<br>terremoto e a sovvenzioni e prestiti ad Enti costituiti per la<br>ricostruzione di fabbricati . . . . .  | 5 000 000                            | 5 000 000                            | 5 000 000                            | 5 000 000                            |
| Contributo straordinario dello Stato a favore della Somalia Ita-<br>liana per sopperire alle spese derivanti al bilancio della Colo-<br>nia dal mutato ragguaglio della rupia alla lira . . . . .   | 10 000 000                           | 13 100 000                           | 13 500 000                           | ..                                   |
| Spese diverse . . . . .   | 2 500 000                            | 26 500 000                           | 35 620 979                           | 7 604 022                            |
| Totale della spesa straordinaria . . . . .  | 85 052 008                           | 215 181 682                          | 248 542 127                          | 170 997 194                          |
| <b>TOTALE DELLE SPESE EFFETTIVE . . . . .</b>   | <b>255 180 101</b>                   | <b>413 924 748</b>                   | <b>419 829 809</b>                   | <b>406 334 643</b>                   |
| Movimento di capitali . . . . .   | 12 000 000                           | 12 000 000                           | 12 000 000                           | 12 000 000                           |
| Partite di giro . . . . .   | 148 000                              | 148 000                              | ..                                   | ..                                   |
| <b>Totale generale delle spese . . . . .</b>  | <b>267 328 101</b>                   | <b>426 072 748</b>                   | <b>431 829 809</b>                   | <b>418 334 643</b>                   |

## APPENDICE

---

### ALCUNI INDICI DEL MOVIMENTO ECONOMICO ITALIANO

---

DATI PER SINGOLI ANNI DAL 1881 AL 1926.

#### *Sommario.*

|  |  |
|--|--|
| Popolazione. . . . . <i>Pag.</i> 358<br>Movimento della popolazione<br>secondo gli atti dello stato<br>civile . . . . . » 358<br>Movimento dell' emigrazione<br>per l'estero. . . . . » 359<br>Principali produzioni agrarie. » 360<br>Produzione industriale. . . . » 360-362<br>Commercio con l'estero . . . » 363-369<br>Marina mercantile. . . . . » 370<br>Navigazione marittima . . . » 370<br>Ferrovie . . . . . » 371<br>Poste. . . . . » 372<br>Telegrafi . . . . . » 372<br>Telefoni . . . . . » 372<br>Depositi a risparmio . . . . » 373<br>Fondi metallici del Tesoro dello<br>Stato. . . . . » 373 | Fondi metallici degli Istituti di<br>emissione . . . . . <i>Pag.</i> 373<br>Circolazione bancaria e di Stato » 374<br>Corso del consolidato . . . . » 374<br>Corso del cambio . . . . . » 375<br>Stanze di compensazione: am-<br>montare delle partite da li-<br>quidare di debito e di credito » 375<br>Portafoglio e anticipazioni de-<br>gli Istituti di emissione . . » 375<br>Saggio normale dello sconto . » 375<br>Società per azioni: emissione ed<br>estinzione di azioni . . . » 376<br>Vendite giudiziarie di immobili » 376<br>Protesti cambiari . . . . . » 376<br>Fallimenti . . . . . » 376<br>Finanze dello Stato. . . . . » 377-379 |
|--|--|

---

| Anni | Popolazione       |                         |                                       |  | Movimento della popolazione secondo gli atti dello stato civile (a) |                   |                 |                   |                              |                   |                              |                   |
|------|-------------------|-------------------------|---------------------------------------|--|---|-------------------|-----------------|-------------------|------------------------------|-------------------|------------------------------|-------------------|
|      | assoluta          |                         | per chilometro quadrato (al 1° genn.) | aumento annuo aritmetico per 1000 abitanti | Matrimoni   |                   | Nati-vivi       |                   | Morti (esclusi i nati-morti) |                   | Eccedenza dei nati sui morti |                   |
|      | al 1° gennaio (b) | alla metà dell'anno (b) |                                       |  | Numero assoluto   | Per 1000 abitanti | Numero assoluto | Per 1000 abitanti | Numero assoluto              | Per 1000 abitanti | Numero assoluto              | Per 1000 abitanti |
| 1881 | 28 293 730        | 28 376 704              | 98.7                                  | ?  | 230 143   | 8.11              | 1 081 125       | 38.1              | 784 181                      | 27.6              | 296 944                      | 10.5              |
| 1882 | 28 459 628        | 28 563 774              | 99.3                                  |  | 224 041   | 7.84              | 1 061 094       | 37.1              | 787 326                      | 27.6              | 273 768                      | 9.5               |
| 1883 | 28 669 644        | 28 773 790              | 100.0                                 |  | 231 945   | 8.06              | 1 071 452       | 37.2              | 794 196                      | 27.6              | 277 256                      | 9.6               |
| 1884 | 28 879 660        | 28 984 382              | 100.7                                 |  | 239 513   | 8.26              | 1 130 741       | 39.0              | 780 361                      | 26.9              | 350 380                      | 12.1              |
| 1885 | 29 090 252        | 29 194 398              | 101.5                                 |  | 233 931   | 8.01              | 1 125 970       | 38.6              | 787 217                      | 27.0              | 338 753                      | 11.6              |
| 1886 | 29 300 268        | 29 404 414              | 102.2                                 |  | 233 310   | 7.93              | 1 086 960       | 37.0              | 844 603                      | 28.7              | 242 357                      | 8.3               |
| 1887 | 29 510 284        | 29 614 430              | 102.9                                 |  | 235 620   | 7.96              | 1 152 906       | 38.9              | 828 992                      | 28.0              | 323 914                      | 10.9              |
| 1888 | 29 720 300        | 29 825 022              | 103.7                                 |  | 236 883   | 7.94              | 1 119 563       | 37.5              | 820 431                      | 27.5              | 299 132                      | 10.0              |
| 1889 | 29 930 392        | 30 035 038              | 104.4                                 |  | 230 451   | 7.67              | 1 149 197       | 38.3              | 768 068                      | 25.6              | 381 129                      | 12.7              |
| 1890 | 30 140 508        | 30 245 054              | 105.1                                 |  | 221 972   | 7.34              | 1 083 103       | 35.8              | 795 911                      | 26.3              | 287 192                      | 9.5               |
| 1891 | 30 350 924        | 30 455 070              | 105.9                                 |  | 227 656   | 7.48              | 1 132 139       | 37.2              | 795 327                      | 26.1              | 336 812                      | 11.1              |
| 1892 | 30 560 940        | 30 665 662              | 106.6                                 | 7.4  | 228 572   | 7.45              | 1 110 573       | 36.2              | 802 779                      | 26.2              | 307 794                      | 10.0              |
| 1893 | 30 771 532        | 30 875 678              | 107.3                                 |  | 228 103   | 7.39              | 1 126 296       | 36.5              | 776 713                      | 25.2              | 349 583                      | 11.3              |
| 1894 | 30 981 548        | 31 085 694              | 108.1                                 |  | 231 581   | 7.45              | 1 102 935       | 35.5              | 776 372                      | 25.0              | 326 563                      | 10.5              |
| 1895 | 31 191 564        | 31 295 710              | 108.8                                 |  | 228 152   | 7.29              | 1 092 102       | 34.9              | 783 813                      | 25.0              | 308 289                      | 9.9               |
| 1896 | 31 401 580        | 31 506 302              | 109.5                                 |  | 222 603   | 7.07              | 1 095 505       | 34.8              | 758 129                      | 24.1              | 337 376                      | 10.7              |
| 1897 | 31 612 172        | 31 716 318              | 110.3                                 |  | 229 041   | 7.22              | 1 101 848       | 34.7              | 695 602                      | 21.9              | 406 246                      | 12.8              |
| 1898 | 31 822 188        | 31 926 334              | 111.0                                 |  | 219 597   | 6.88              | 1 070 074       | 33.5              | 732 265                      | 22.9              | 337 809                      | 10.6              |
| 1899 | 32 032 204        | 32 136 350              | 111.7                                 |  | 235 665   | 7.33              | 1 058 588       | 33.9              | 703 393                      | 21.9              | 385 165                      | 12.0              |
| 1900 | 32 242 220        | 32 346 366              | 112.5                                 |  | 232 631   | 7.19              | 1 067 376       | 33.0              | 768 917                      | 23.8              | 298 459                      | 9.2               |
| 1901 | 32 447 474        | 32 530 955              | 113.2                                 |  | 234 819   | 7.22              | 1 057 763       | 32.5              | 715 036                      | 22.0              | 342 727                      | 10.6              |
| 1902 | 32 614 437        | 32 699 510              | 113.8                                 | 5.2  | 237 513   | 7.26              | 1 093 074       | 33.4              | 727 181                      | 22.2              | 365 893                      | 11.2              |
| 1903 | 32 784 583        | 32 839 509              | 114.4                                 | 3.4  | 237 211   | 7.22              | 1 042 090       | 31.7              | 736 311                      | 22.4              | 305 779                      | 9.3               |
| 1904 | 32 894 435        | 33 016 234              | 114.7                                 | 7.4  | 247 808   | 7.51              | 1 085 431       | 32.9              | 698 604                      | 21.2              | 386 827                      | 11.7              |
| 1905 | 33 138 033        | 33 193 289              | 115.6                                 | 3.3  | 255 873   | 7.71              | 1 084 518       | 32.7              | 730 340                      | 22.0              | 354 178                      | 10.7              |
| 1906 | 33 248 545        | 33 325 098              | 116.0                                 | 4.6  | 260 780   | 7.83              | 1 070 978       | 32.1              | 696 875                      | 20.9              | 374 103                      | 11.2              |
| 1907 | 33 401 650        | 33 514 702              | 116.5                                 | 6.8  | 260 104   | 7.76              | 1 062 333       | 31.7              | 700 333                      | 20.9              | 362 000                      | 10.8              |
| 1908 | 33 627 753        | 33 826 688              | 117.3                                 | 9.5  | 283 160   | 8.37              | 1 138 813       | 33.7              | 770 054                      | 22.8              | 368 759                      | 10.9              |
| 1909 | 33 948 340        | 34 077 068              | 118.4                                 | 7.6  | 266 334   | 7.82              | 1 115 831       | 32.7              | 738 460                      | 21.7              | 377 371                      | 11.0              |
| 1910 | 34 205 795        | 34 376 610              | 119.3                                 | 10.0                                       | 269 024   | 7.83              | 1 144 410       | 33.3              | 682 459                      | 19.9              | 461 951                      | 13.4              |
| 1911 | 34 547 424        | 34 688 814              | 120.5                                 | 7.7  | 260 198   | 7.50              | 1 093 545       | 31.5              | 742 811                      | 21.4              | 350 734                      | 10.1              |
| 1912 | 34 813 975        | 35 026 486              | 121.4                                 | 12.2                                       | 264 657   | 7.56              | 1 133 985       | 32.4              | 635 788                      | 18.2              | 498 197                      | 14.2              |
| 1913 | 35 238 937        | 35 418 391              | 122.9                                 | 10.2                                       | 264 235   | 7.46              | 1 122 482       | 31.7              | 633 966                      | 18.7              | 458 516                      | 13.0              |
| 1914 | 35 597 785        | 35 858 951              | 124.2                                 | 14.7                                       | 252 187   | 7.03              | 1 114 091       | 31.0              | 643 355                      | 17.9              | 470 736                      | 13.1              |
| 1915 | 36 120 118        | 36 394 925              | 126.0                                 | 15.2                                       | 185 675   | 5.11              | 1 109 183       | 30.5              | 741 143                      | 20.4              | 368 040                      | 10.1              |
| 1916 | 36 669 732        | 36 713 948              | 127.9                                 | 2.4  | 105 882   | 2.89              | 881 626         | 24.1              | 721 847                      | 19.7              | 159 779                      | 4.4               |
| 1917 | 36 758 164        | 36 680 627              | 128.3                                 | 5.3  | 96 640  | 2.72              | 691 207         | 19.5              | 682 311                      | 19.2              | 8 896                        | 0.3               |
| 1918 | 36 563 090        | 36 278 506              | 127.6                                 | 15.6                                       | 105 572   | 2.98              | 640 263         | 18.1              | 1 116 132                    | 33.0              | 525 869                      | 14.9              |
| 1919 | 35 993 923        | 36 070 673              | 125.6                                 | 4.3  | 332 576   | 9.22              | 770 620         | 21.4              | 676 329                      | 18.8              | 94 291                       | 2.6               |
| 1920 | 36 147 422        | 36 366 198              | 126.1                                 | 12.1                                       | 508 834   | 13.99             | 1 158 041       | 31.8              | 681 749                      | 18.7              | 476 292                      | 13.1              |
| 1921 | 36 584 974        | 36 878 200              | 127.6                                 | 16.0                                       | 425 682   | 11.54             | 1 118 344       | 30.3              | 642 234                      | 17.4              | 476 110                      | 12.9              |
| 1922 | 38 790 000        | 38 963 000              | 125.1                                 | ?  | 350 969   | 9.39              | 1 127 444       | 30.2              | 660 411                      | 17.7              | 467 033                      | 12.5              |
| 1923 | 39 136 000        | 39 269 000              | 126.2                                 | 8.9  | 320 834   | 8.48              | 1 107 505       | 29.3              | 626 453                      | 16.6              | 481 052                      | 12.7              |
| 1924 | 39 401 000        | 39 547 000              | 127.0                                 | 6.8  | 306 830   | 7.76              | 1 124 470       | 28.4              | 662 870                      | 16.8              | 461 600                      | 11.7              |
| 1925 | 39 693 000        | 39 878 000              | 128.0                                 | 7.4  | 295 769   | 7.42              | 1 108 350       | 27.8              | 669 610                      | 16.8              | 438 710                      | 11.0              |
| 1926 | 40 064 000        | 40 243 000              | 129.2                                 | 9.3  | 296 293   | 7.36              | 1 095 929       | 27.2              | 677 350                      | 16.8              | 418 579                      | 10.4              |

(a) I dati fino a tutto l'anno 1923 concernono il Regno entro gli antichi confini, perchè soltanto dal 1924 è stato istituito nelle provincie a unesse un regolare servizio di statistica demografica, conforme a quello vigente nelle vecchie provincie.

(b) Le cifre riguardanti gli anni anteriori al 1901 che sono stampate in corsivo furono determinate in difetto di elementi completi per un calcolo più preciso, supponendo che nell'intervallo fra i censimenti del 1872 e del 1882 e fra i censimenti del 1882 e del 1901 l'aumento annuo della popolazione si sia prodotto in ragione aritmetica.

Le cifre riguardanti gli anni dal 1922 in poi si riferiscono al Regno entro i nuovi confini.  
Per i risultati dei cinque censimenti generali della popolazione eseguiti dopo la costituzione del Regno e per gli aumenti di popolazione verificatisi fra l'uno e l'altro censimento, rinviamo al primo prospetto della pag. 14 di questo volume.

(c) Se non si comprendono i 77 233 morti nel terremoto del 28 dicembre 1908, il numero assoluto dei decessi nell'anno si riduce a 692 771, vale a dire a 20,5 per 1000 abitanti.

(d) Se non si comprendono i 30 476 morti nel terremoto del 13 gennaio 1915, il numero assoluto dei decessi nell'anno 1915 si riduce a 710 667, vale a dire il 10,6 per 1000 abitanti.

## Movimento dell'emigrazione per l'estero (a)

| Anni | Numero degli emigranti in complesso |                      | Numero degli emigranti per l'Europa e per altri paesi del Bacino del Mediterraneo |                      |                |                 |                 | Numero degli emigranti per paesi transoceanici |                      |                                       |                |                                  |
|------|-------------------------------------|----------------------|---|----------------------|----------------|-----------------|-----------------|--|----------------------|---------------------------------------|----------------|----------------------------------|
|      | assoluto                            | per 100 000 abitanti | totale  |                      | per la Francia | per la Svizzera | per la Germania | totale   |                      | per gli Stati Uniti del Nord e Canada | per il Brasile | per le Repubbliche del Plata (b) |
|      |                                     |                      | assoluto  | per 100 000 abitanti |                |                 |                 | assoluto                                       | per 100 000 abitanti |                                       |                |                                  |
| 1881 | 135 832                             | 479                  | 94 768  | 334                  | 50 785         | 10 245          | 5 793           | 41 064   | 145                  | 11 868                                | 6 766          | 16 947                           |
| 1882 | 161 582                             | 565                  | 101 736   | 356                  | 53 037         | 8 476           | 7 662           | 59 826   | 209                  | 18 669                                | 9 074          | 24 526                           |
| 1883 | 169 101                             | 588                  | 104 818   | 364                  | 46 768         | 6 348           | 12 376          | 64 283   | 224                  | 21 337                                | 7 590          | 26 075                           |
| 1884 | 147 017                             | 507                  | 90 698  | 313                  | 38 523         | 5 509           | 4 271           | 56 319   | 194                  | 10 847                                | 6 116          | 34 016                           |
| 1885 | 157 193                             | 538                  | 83 712  | 287                  | 33 438         | 4 583           | 4 532           | 73 481   | 251                  | 13 096                                | 12 311         | 40 054                           |
| 1886 | 167 829                             | 571                  | 84 952  | 289                  | 35 706         | 4 346           | 3 811           | 82 877   | 282                  | 28 640                                | 11 334         | 38 383                           |
| 1887 | 215 665                             | 728                  | 85 303  | 288                  | 31 185         | 5 561           | 4 676           | 130 302  | 440                  | 38 853                                | 31 445         | 54 499                           |
| 1888 | 290 736                             | 975                  | 86 036  | 289                  | 27 882         | 6 237           | 10 105          | 204 700  | 686                  | 34 292                                | 97 730         | 65 958                           |
| 1889 | 218 412                             | 727                  | 94 823  | 316                  | 27 487         | 9 168           | 17 951          | 123 589  | 411                  | 25 881                                | 16 953         | 75 058                           |
| 1890 | 217 244                             | 718                  | 102 295   | 338                  | 29 310         | 10 707          | 15 215          | 114 949  | 380                  | 48 019                                | 16 233         | 41 352                           |
| 1891 | 293 631                             | 964                  | 106 056   | 343                  | 31 248         | 13 195          | 13 886          | 187 575  | 616                  | 44 522                                | 108 414        | 27 542                           |
| 1892 | 223 667                             | 729                  | 109 421   | 357                  | 32 391         | 13 676          | 15 580          | 114 246  | 372                  | 43 164                                | 36 448         | 28 542                           |
| 1893 | 246 751                             | 799                  | 107 769   | 349                  | 28 719         | 9 645           | 15 245          | 138 982  | 450                  | 50 147                                | 45 324         | 36 212                           |
| 1894 | 225 323                             | 725                  | 113 425   | 365                  | 23 386         | 10 435          | 16 584          | 111 898  | 360                  | 32 473                                | 41 623         | 34 383                           |
| 1895 | 293 181                             | 937                  | 108 663   | 347                  | 18 746         | 13 878          | 14 939          | 184 518  | 590                  | 38 634                                | 98 090         | 43 484                           |
| 1896 | 307 482                             | 976                  | 113 235   | 359                  | 17 967         | 18 311          | 17 245          | 194 247  | 617                  | 53 883                                | 76 665         | 58 004                           |
| 1897 | 299 855                             | 946                  | 127 777   | 403                  | 19 566         | 25 266          | 21 080          | 172 078  | 543                  | 47 139                                | 80 984         | 39 538                           |
| 1898 | 283 715                             | 889                  | 147 803   | 463                  | 22 927         | 27 613          | 26 852          | 135 912  | 426                  | 56 703                                | 38 659         | 36 793                           |
| 1899 | 308 339                             | 960                  | 167 572   | 522                  | 25 047         | 29 282          | 40 283          | 140 767  | 438                  | 64 177                                | 26 574         | 46 648                           |
| 1900 | 352 782                             | 1 091                | 186 279   | 576                  | 39 292         | 27 761          | 49 243          | 166 503  | 515                  | 89 400                                | 27 438         | 42 720                           |
| 1901 | 533 245                             | 1 638                | 253 571   | 779                  | 59 162         | 45 785          | 46 934          | 279 674  | 859                  | 124 636                               | 82 159         | 64 090                           |
| 1902 | 531 509                             | 1 625                | 246 855   | 755                  | 59 777         | 50 233          | 52 885          | 284 654  | 870                  | 196 723                               | 40 434         | 37 979                           |
| 1903 | 507 976                             | 1 547                | 225 541   | 687                  | 48 993         | 45 780          | 53 553          | 282 435  | 860                  | 200 383                               | 27 707         | 45 160                           |
| 1904 | 471 191                             | 1 427                | 218 825   | 663                  | 45 559         | 52 268          | 55 049          | 252 366  | 764                  | 173 537                               | 19 724         | 53 102                           |
| 1905 | 726 331                             | 2 188                | 279 248   | 841                  | 58 002         | 75 080          | 71 624          | 447 083  | 1 347                | 322 727                               | 30 079         | 88 840                           |
| 1906 | 787 977                             | 2 364                | 276 042   | 828                  | 62 497         | 86 019          | 68 295          | 511 935  | 1 536                | 368 601                               | 27 808         | 109 538                          |
| 1907 | 704 675                             | 2 103                | 288 774   | 862                  | 63 105         | 83 026          | 75 885          | 415 901  | 1 241                | 308 560                               | 21 298         | 80 143                           |
| 1908 | 486 674                             | 1 439                | 248 101   | 734                  | 57 702         | 76 708          | 59 780          | 238 573  | 705                  | 137 489                               | 15 558         | 82 575                           |
| 1909 | 625 637                             | 1 836                | 226 355   | 664                  | 56 863         | 66 931          | 53 391          | 399 282  | 1 172                | 289 137                               | 19 263         | 86 710                           |
| 1910 | 651 475                             | 1 895                | 248 696   | 723                  | 60 956         | 79 843          | 53 648          | 402 779  | 1 172                | 272 763                               | 19 331         | 106 790                          |
| 1911 | 533 844                             | 1 539                | 271 065   | 781                  | 63 370         | 88 777          | 64 950          | 262 779  | 758                  | 200 181                               | 22 287         | 34 707                           |
| 1912 | 711 446                             | 2 031                | 308 140   | 830                  | 74 089         | 89 258          | 75 507          | 403 306  | 1 151                | 286 628                               | 35 562         | 73 797                           |
| 1913 | 872 598                             | 2 464                | 313 032   | 884                  | 83 435         | 90 619          | 81 947          | 559 566  | 1 580                | 407 475                               | 31 952         | 113 750                          |
| 1914 | 479 152                             | 1 336                | 245 938   | 686                  | 68 126         | 62 404          | 55 159          | 233 214  | 650                  | 179 070                               | 14 017         | 36 196                           |
| 1915 | 146 019                             | 402                  | 79 502  | 219                  | 36 297         | 27 519          | 3 343           | 66 517   | 183                  | 52 481                                | 3 601          | 9 061                            |
| 1916 | 142 364                             | 389                  | 68 224  | 186                  | 44 350         | 17 565          | 12              | 74 140   | 203                  | 67 827                                | 1 524          | 4 112                            |
| 1917 | 46 496                              | 127                  | 33 483  | 91                   | 22 566         | 7 783           | ..              | 13 013   | 36                   | 11 692                                | 426            | 701                              |
| 1918 | 28 311                              | 77                   | 24 301  | 66                   | 16 948         | 5 082           | ..              | 4 010  | 11                   | 2 862                                 | 361            | 661                              |
| 1919 | 253 224                             | 702                  | 147 391   | 409                  | 98 281         | 20 838          | 1 334           | 105 833  | 293                  | 84 677                                | 5 588          | 13 206                           |
| 1920 | 614 611                             | 1 690                | 265 372   | 565                  | 157 025        | 24 277          | 2 821           | 409 239  | 1 125                | 351 517                               | 10 563         | 38 124                           |
| 1921 | 201 291                             | 520                  | 84 328  | 218                  | 44 782         | 8 753           | 1 811           | 116 963  | 302                  | 71 311                                | 8 587          | 33 849                           |
| 1922 | 281 270                             | 722                  | 155 554   | 399                  | 99 464         | 7 464           | 2 097           | 125 716  | 323                  | 45 483                                | 9 275          | 65 030                           |
| 1923 | 389 957                             | 993                  | 205 273   | 523                  | 167 982        | 8 772           | 576             | 184 684  | 470                  | 59 523                                | 13 574         | 108 134                          |
| 1924 | 364 614                             | 922                  | 239 332   | 605                  | 201 715        | 12 618          | 1 063           | 125 282  | 317                  | 38 833                                | 9 723          | 69 410                           |
| 1925 | 230 081                             | 702                  | 178 208   | 447                  | 145 529        | 13 626          | 1 688           | 101 873  | 255                  | 31 474                                | 7 367          | 55 178                           |
| 1926 | 263 810                             | 655                  | 141 314   | 351                  | 111 252        | 14 074          | 557             | 122 196  | 304                  | 37 611                                | 11 180         | 66 816                           |

a) Vedasi a pag. 42 la Nota sul movimento migratorio.

(b) Per provvedimenti del Ministero degli affari esteri, l'emigrazione italiana verso la Repubblica Argentina rimase sospesa dal 30 luglio 1911 al 24 agosto 1912, e quella verso la Repubblica dell'Uruguay dal 5 agosto 1911 al 10 maggio 1914.

| Anni                    | Principali produzioni agrarie |                          |                          |                 | Produzione industriale |  |   |  |
|-------------------------|-------------------------------|--------------------------|--------------------------|-----------------|------------------------|--|---|--|
|                         | Frumento                      | Granturco                | Vino                     | Olio<br>d'oliva | Prodotti minerari      |  |   |  |
|                         |                               |                          |                          |                 | Minerali<br>di ferro   | Minerali<br>di piombo<br>(anche<br>argenteo)<br>e di zinco | Combustibili<br>fossili<br>(antracite,<br>lignite,<br>ecc.) | Pirite<br>di ferro<br>(anche<br>cuprifera) |
| Migliaia<br>di quintali | Migliaia<br>di quintali       | Migliaia<br>di ettolitri | Migliaia<br>di ettolitri | Tonnellate      | Tonnellate             | Tonnellate   | Tonnellate  |  |
| 1881 . .                |                               |                          |                          |                 | 421 065                | 111 709  | 184 582   | 5 785                                      |
| 1882 . .                | 36 318                        | 21 356                   | 36 760                   | 3 890           | 242 083                | 137 700  | 164 737   | 6 521                                      |
| 1883 . .                | (a)                           | (a)                      | (a)                      | (a)             | 203 582                | 146 625  | 214 421   | 6 620                                      |
| 1884 . .                | 83 895                        | 24 214                   | 20 728                   | 2 236           | 225 368                | 151 090  | 223 322   | 7 948                                      |
| 1885 . .                | 32 170                        | 21 857                   | 24 918                   | 2 296           | 200 955                | 148 071  | 190 413   | 11 372                                     |
| 1886 . .                | 32 930                        | 21 997                   | 38 227                   | 3 123           | 209 082                | 147 389  | 243 325   | 17 149                                     |
| 1887 . .                | 34 698                        | 21 195                   | 34 532                   | 1 944           | 230 575                | 131 364  | 327 665   | 18 470                                     |
| 1888 . .                | 30 264                        | 18 436                   | 32 846                   | 2 989           | 177 157                | 122 488  | 366 794   | 14 633                                     |
| 1889 . .                | 29 945                        | 20 821                   | 21 757                   | 1 540           | 178 489                | 133 953  | 390 320   | 17 022                                     |
| 1890 . .                | 36 130                        | 19 021                   | 29 457                   | 3 086           | 220 702                | 143 113  | 376 326   | 14 755                                     |
| 1891 . .                | 38 885                        | 18 888                   | 36 992                   | 2 740           | 216 486                | 150 918  | 289 286   | 19 868                                     |
| 1892 . .                | 31 798                        | 18 302                   | 33 972                   | 1 666           | 214 487                | 163 041  | 295 713   | 27 670                                     |
| 1893 . .                | 37 170                        | 21 100                   | 32 164                   | 2 941           | 191 305                | 161 771  | 317 249   | 29 460                                     |
| 1894 . .                | 33 423                        | 15 123                   | 25 817                   | 2 120           | 187 728                | 161 599  | 271 295   | 22 638                                     |
| 1895 . .                | 32 369                        | 17 883                   | 24 246                   | 2 894           | 183 371                | 152 613  | 305 321   | 38 586                                     |
| 1896 . .                | 39 920                        | 20 275                   | 28 600                   | 1 912           | 203 966                | 151 876  | 276 197   | 45 728                                     |
| 1897 . .                | 23 891                        | 16 718                   | 28 350                   | 1 800           | 200 709                | 158 414  | 314 222   | 58 320                                     |
| 1898 . .                | 37 752                        | 20 207                   | 32 940                   | 2 500           | 190 110                | 166 029  | 341 327   | 67 191                                     |
| 1899 . .                | 37 908                        | 22 464                   | 32 500                   | 870             | 236 549                | 181 675  | 388 534   | 76 538                                     |
| 1900 . .                | 40 100                        | 22 320                   | 34 810                   | 1 820           | 247 278                | 174 782  | 479 896   | 71 616                                     |
| 1901 . .                | 49 400                        | 25 488                   | 44 180                   | 3 200           | 232 299                | 179 203  | 425 614   | 89 376                                     |
| 1902 . .                | 41 000                        | 18 022                   | 41 440                   | 1 850           | 240 705                | 174 295  | 413 810   | 93 177                                     |
| 1903 . .                | 55 300                        | 22 579                   | 35 100                   | 3 260           | 374 790                | 199 964  | 346 887   | 101 455                                    |
| 1904 . .                | 50 300                        | 22 974                   | 40 878                   | 1 691           | 409 460                | 191 211  | 362 151   | 112 004                                    |
| 1905 . .                | 48 100                        | 24 679                   | 29 289                   | 3 412           | 366 616                | 186 864  | 412 916   | 117 667                                    |
| 1906 . .                | 52 900                        | 23 599                   | 29 784                   | 1 113           | 334 217                | 196 696  | 473 293   | 122 364                                    |
| 1907 . .                | 53 200                        | 22 458                   | 53 903                   | 2 895           | 517 952                | 203 554  | 453 137   | 126 925                                    |
| 1908 . .                | 45 700                        | 24 346                   | 51 749                   | 632             | 539 120                | 198 903  | 480 029   | 131 721                                    |
| 1909 . .                | 51 813                        | 25 221                   | 61 773                   | 2 559           | 505 095                | 167 844  | 555 073   | 132 234                                    |
| 1910 . .                | 41 750                        | 25 839                   | 29 293                   | 1 385           | 551 259                | 182 847  | 562 154   | 165 688                                    |
| 1911 . .                | 52 362                        | 23 796                   | 42 654                   | 2 422           | 373 786                | 178 177  | 557 137   | 165 273                                    |
| 1912 . .                | 45 102                        | 25 063                   | 44 123                   | 958             | 582 066                | 191 456  | 663 812   | 277 585                                    |
| 1913 . .                | 58 452                        | 27 532                   | 52 240                   | 1 742           | 603 116                | 202 932  | 701 081   | 317 334                                    |
| 1914 . .                | 46 153                        | 26 663                   | 43 046                   | 1 784           | 706 246                | 189 452  | 781 338   | 335 531                                    |
| 1915 . .                | 46 414                        | 30 945                   | 19 055                   | 1 514           | 679 970                | 122 462  | 953 082   | 369 320                                    |
| 1916 . .                | 48 044                        | 20 714                   | 38 960                   | 2 062           | 942 244                | 133 603  | 1 305 940   | 410 290                                    |
| 1917 . .                | 38 102                        | 21 025                   | 48 715                   | 2 115           | 993 825                | 119 329  | 1 722 277   | 500 782                                    |
| 1918 . .                | 49 885                        | 19 455                   | 36 408                   | 2 890           | 693 872                | 105 499  | 2 171 297   | 482 060                                    |
| 1919 . .                | 46 204                        | 21 806                   | 35 002                   | 1 141           | 613 025                | 97 759   | 1 157 541   | 372 474                                    |
| 1920 . .                | 38 466                        | 22 683                   | 42 294                   | 2 039           | 389 876                | 136 049  | 1 789 922   | 321 589                                    |
| 1921 . .                | 52 432                        | 23 452                   | 31 908                   | 1 615           | 279 478                | 91 436   | 1 143 301   | 447 899                                    |
| 1922 . .                | 43 992                        | 19 507                   | 35 585                   | 2 843           | 311 214                | 126 241  | 946 230   | 486 000                                    |
| 1923 . .                | 61 191                        | 22 659                   | 53 948                   | 1 978           | 340 831                | 171 392  | 1 132 822   | 493 271                                    |
| 1924 . .                | 46 306                        | 26 544                   | 44 714                   | 2 320           | 218 726                | 193 206  | 1 047 763   | 515 781                                    |
| 1925 . .                | 65 548                        | 27 932                   | 45 367                   | 1 490           | 495 905                | 230 330  | 1 296 696   | 533 737                                    |
| 1926 . .                | 60 050                        | 29 996                   | 37 076                   | 1 883           | 504 556                | 235 247  | 1 400 802   | 594 479                                    |

(a) Media degli anni 1879-1883.

## Segue — Produzione industriale

| Anni | Prodotti di officine metallurgiche e mineralurgiche |              |          |                    |          |          | Prodotti chimici |                    |                       |           |
|------|---|--------------|----------|--------------------|----------|----------|------------------|--------------------|-----------------------|-----------|
|      | Ghisa<br>d'alto<br>forno                            | Ferro<br>(a) | Acciaio  | Rame<br>in<br>pani | Piombo   | Mercurio | Solfo<br>greggio | Acido<br>solforico | Solfato<br>di<br>rame | Perfo     |
|      | Tonnell.  | Tonnell.     | Tonnell. | Tonnell.           | Tonnell. | Tonnell. | Tonnell.         | Tonnell.           | Tonnell.              | Tonnell.  |
| 1881 | 27 800  | 94 941       | 3 630    | ..                 | 11 773   | 128      | 373 160          | ?                  | ..                    | ?         |
| 1882 | 24 778  | 90 630       | 3 450    | ..                 | 13 237   | 140      | 445 918          | ?                  | ..                    | ?         |
| 1883 | 24 306  | 125 482      | 2 965    | ..                 | 13 551   | 206      | 446 508          | ?                  | ..                    | ?         |
| 1884 | 18 405  | 120 129      | 4 645    | ?                  | 15 000   | 267      | 411 037          | ?                  | ..                    | ?         |
| 1885 | 15 991  | 140 734      | 6 370    | ?                  | 16 461   | 237      | 425 547          | ?                  | ..                    | ?         |
| 1886 | 12 291  | 161 633      | 23 760   | ?                  | 19 508   | 251      | 374 343          | ?                  | ..                    | ?         |
| 1887 | 12 265  | 172 834      | 73 262   | ?                  | 17 795   | 244      | 342 215          | ?                  | ..                    | ?         |
| 1888 | 12 538  | 176 769      | 117 785  | 2 082              | 17 481   | 339      | 376 538          | ?                  | ..                    | ?         |
| 1889 | 13 473  | 181 623      | 157 899  | 1 178              | 18 165   | 385      | 371 494          | ?                  | ..                    | ?         |
| 1890 | 14 346  | 176 374      | 107 676  | 1 089              | 17 768   | 449      | 369 239          | ?                  | ..                    | ?         |
| 1891 | 11 930  | 152 668      | 75 925   | 1 162              | 18 500   | 330      | 395 528          | ?                  | ..                    | ?         |
| 1892 | 12 729  | 124 273      | 56 543   | 2 094              | 22 000   | 325      | 418 555          | ?                  | ..                    | ?         |
| 1893 | 8 038   | 138 046      | 71 380   | 2 371              | 19 898   | 273      | 417 671          | 59 362             | 881                   | 72 095    |
| 1894 | 10 329  | 141 720      | 54 614   | 2 670              | 19 605   | 258      | 405 781          | 71 503             | 2 981                 | 85 715    |
| 1895 | 9 213   | 163 824      | 50 314   | 2 375              | 20 353   | 199      | 370 766          | 95 709             | 3 151                 | 145 685   |
| 1896 | 6 987   | 139 991      | 65 955   | 2 842              | 20 786   | 186      | 426 353          | 111 450            | 4 756                 | 169 033   |
| 1897 | 8 393   | 149 944      | 63 940   | 2 980              | 22 407   | 192      | 496 658          | 128 742            | 5 337                 | 181 738   |
| 1898 | 12 387  | 167 499      | 87 467   | 3 230              | 24 543   | 173      | 502 351          | 139 271            | 6 364                 | 228 690   |
| 1899 | 19 218  | 197 730      | 108 501  | 3 032              | 20 543   | 205      | 563 697          | 165 492            | 7 795                 | 277 315   |
| 1900 | 23 990  | 190 518      | 115 887  | 2 797              | 23 763   | 260      | 554 119          | 229 555            | 18 191                | 368 760   |
| 1901 | 15 819  | 180 729      | 123 310  | 3 483              | 25 796   | 278      | 563 096          | 235 172            | 15 374                | 378 774   |
| 1902 | 30 640  | 163 055      | 108 864  | 3 863              | 26 494   | 259      | 539 433          | 252 139            | 14 601                | 404 537   |
| 1903 | 75 279  | 177 392      | 154 134  | 3 620              | 22 126   | 312      | 553 751          | 263 018            | 18 164                | 451 613   |
| 1904 | 89 340  | 181 335      | 177 086  | 3 593              | 23 475   | 352      | 527 563          | 277 844            | 17 237                | 459 019   |
| 1905 | 143 079   | 205 915      | 244 793  | 3 578              | 19 077   | 369      | 568 927          | 302 101            | 26 212                | 512 348   |
| 1906 | 135 296   | 236 946      | 332 924  | 4 311              | 21 268   | 417      | 499 814          | 364 817            | 34 270                | 559 702   |
| 1907 | 112 232   | 248 157      | 346 749  | 4 024              | 22 978   | 434      | 426 972          | 425 130            | 45 204                | 651 176   |
| 1908 | 112 924   | 302 509      | 437 674  | 2 825              | 26 003   | 684      | 445 312          | 524 210            | 42 598                | 815 470   |
| 1909 | 207 800   | 281 098      | 608 795  | 2 535              | 22 133   | 771      | 435 060          | 589 712            | 28 551                | 936 626   |
| 1910 | 353 239   | 311 210      | 670 983  | 1 766              | 14 495   | 894      | 430 360          | 644 643            | 36 236                | 1 050 225 |
| 1911 | 302 931   | 303 223      | 697 958  | 1 666              | 16 634   | 955      | 414 161          | 596 143            | 43 626                | 944 695   |
| 1912 | 379 989   | 179 516      | 801 907  | 2 319              | 21 450   | 1 000    | 389 451          | 634 521            | 52 312                | 1 019 267 |
| 1913 | 426 755   | 142 820      | 846 085  | 2 091              | 21 674   | 1 004    | 386 310          | 644 713            | 44 497                | 972 494   |
| 1914 | 385 340   | 114 322      | 796 152  | 1 839              | 20 464   | 1 073    | 377 843          | 630 102            | 31 302                | 925 173   |
| 1915 | 377 510   | 1 009 240    |          | 940                | 21 812   | 985      | 358 107          | 625 944            | 41 272                | 912 240   |
| 1916 | 467 005   | 1 269 486    |          | 860                | 24 362   | 1 093    | 269 374          | ?                  | 48 000                | ?         |
| 1917 | 471 188   | 1 331 641    |          | 1 248              | 16 237   | 1 071    | 211 847          | ?                  | 64 000                | ?         |
| 1918 | 313 576   | 992 529      |          | 1 114              | 18 332   | 1 038    | 234 296          | 615 824            | 96 690                | ?         |
| 1919 | 239 710   | 731 823      |          | 1 243              | 16 530   | 548      | 226 126          | 529 582            | 73 334                | ?         |
| 1920 | 88 072  | 773 761      |          | 635                | 15 947   | 1 401    | 263 603          | 508 662            | 88 977                | ?         |
| 1921 | 61 381  | 713 827      |          | 92                 | 12 494   | 1 071    | 273 872          | 617 734            | 95 350                | 858 977   |
| 1922 | 157 599   | 1 045 995    |          | ..                 | 10 710   | 1 541    | 190 045          | 714 760            | 84 000                | 947 605   |
| 1923 | 236 253   | 1 219 457    |          | 184                | 17 131   | 1 656    | 265 808          | 924 720            | 92 010                | 1 227 320 |
| 1924 | 303 972   | 1 458 135    |          | 10                 | 22 062   | 1 641    | 317 199          | 931 589            | 89 500                | 1 241 610 |
| 1925 | 481 799   | 1 891 695    |          | 578                | 24 475   | 1 834    | 290 842          | 1 188 520          | 83 190                | 1 528 800 |
| 1926 | 513 425   | 1 883 841    |          | 420                | 23 590   | 1 871    | 305 012          | ?                  | ?                     | ?         |

(a) Le cifre del 1902 e degli anni successivi non sono perfettamente paragonabili con quelli degli anni precedenti, perchè nelle statistiche minerarie non fu più considerato dopo il 1901 un grande numero di piccole officine (magli), nelle quali si lavora bensì il ferro, ma non più colandolo o riammassandolo negli antichi bassi forni.



| Segue — Produzione industriale |   |                             |           |           |                                 |                      |                                    |                      |            |                               |
|--------------------------------|---|-----------------------------|-----------|-----------|---------------------------------|----------------------|------------------------------------|----------------------|------------|-------------------------------|
| Esercizi                       | Prodotti d'industrie soggette a vigilanza fiscale |                             |           |           |                                 |                      |                                    |                      | Anni       | Seta greggia<br>—<br>Chilogr. |
|                                | Spirito   |                             | Birra     | Zucchero  | Gas-luce                        |                      | Corrente elettrica                 |                      |            |                               |
|                                | a   | adulterato per usi industr. |           |           | Milioni di metri cubi consumati |                      | Milioni di etto-watt-ora consumati |                      |            |                               |
|                                | 100°  | —                           | —         | —         | soggetti a tassa                | non soggetti a tassa | soggetti a tassa                   | non soggetti a tassa |            |                               |
| Ettolitri                      | Ettolitri   | Ettolitri                   | Quintali  | —         | —                               | —                    | —                                  |                      |            |                               |
| 1881 . . . . .                 | 318 362   | ?                           | 127 364   | 635       | ?                               | ?                    | ?                                  | ?                    | 1881 . . . | ?                             |
| 1882 . . . . .                 | 206 987   | ?                           | 131 255   | 1 918     | ?                               | ?                    | ?                                  | ?                    | 82 . . .   | ?                             |
| 1883 . . . . .                 | 226 542   | ?                           | 121 955   | 3 539     | ?                               | ?                    | ?                                  | ?                    | 83 . . .   | ?                             |
| 1884 (1° sem.) . .             | 87 254  | ?                           | 87 531    | ?         | ?                               | ?                    | ?                                  | ?                    | 84 . . .   | ?                             |
| 1884-85 . . . . .              | 254 293   | ?                           | 144 190   | 7 223     | ?                               | ?                    | ?                                  | ?                    | 85 . . .   | ?                             |
| 1885-86 . . . . .              | 212 649   | ?                           | 167 833   | 1 252     | ?                               | ?                    | ?                                  | ?                    | 86 . . .   | ?                             |
| 1886-87 . . . . .              | 241 755   | ?                           | 145 305   | 1 768     | ?                               | ?                    | ?                                  | ?                    | 87 . . .   | ?                             |
| 1887-88 . . . . .              | 180 371   | ?                           | 174 922   | 1 836     | ?                               | ?                    | ?                                  | ?                    | 88 . . .   | ?                             |
| 1888-89 . . . . .              | 85 284  | ?                           | 137 745   | 4 475     | ?                               | ?                    | ?                                  | ?                    | 89 . . .   | ?                             |
| 1889-90 . . . . .              | 149 643   | ?                           | 157 630   | 6 358     | ?                               | ?                    | ?                                  | ?                    | 90 . . .   | ?                             |
| 1890-91 . . . . .              | 199 488   | ?                           | 156 224   | 7 884     | ?                               | ?                    | ?                                  | ?                    | 1891 . . . | 4 380 000                     |
| 1891-92 . . . . .              | 225 569   | ?                           | 132 404   | 15 724    | ?                               | ?                    | ?                                  | ?                    | 92 . . .   | 4 070 000                     |
| 1892-93 . . . . .              | 208 704   | ?                           | 99 199    | 10 655    | ?                               | ?                    | ?                                  | ?                    | 93 . . .   | 5 430 000                     |
| 1893-94 . . . . .              | 186 563   | ?                           | 93 856    | 11 471    | ?                               | ?                    | ?                                  | ?                    | 94 . . .   | 5 070 000                     |
| 1894-95 . . . . .              | 169 998   | ?                           | 95 497    | 20 898    | ?                               | ?                    | ?                                  | ?                    | 95 . . .   | 5 105 000                     |
| 1895-96 . . . . .              | 165 867   | ?                           | 114 873   | 26 475    | (a) 75                          | ?                    | (a) 102                            | ?                    | 96 . . .   | 4 960 000                     |
| 1896-97 . . . . .              | 180 685   | ?                           | 106 940   | 22 996    | 112                             | ?                    | 161                                | ?                    | 97 . . .   | 4 400 000                     |
| 1897-98 . . . . .              | 187 681   | ?                           | 109 488   | 38 770    | 117                             | ?                    | 187                                | ?                    | 98 . . .   | 4 735 000                     |
| 1898-99 . . . . .              | 179 470   | ?                           | 132 696   | 59 724    | 125                             | ?                    | 219                                | ?                    | 99 . . .   | 5 100 000                     |
| 1899-900 . . . . .             | 197 771   | ?                           | 145 024   | 231 158   | 133                             | ?                    | 268                                | ?                    | 900 . . .  | 5 132 300                     |
| 1900-901 . . . . .             | 194 933   | ?                           | 163 485   | 601 254   | 138                             | ?                    | 322                                | ?                    | 1901 . . . | 5 049 000                     |
| 1901-902 . . . . .             | 189 200   | ?                           | 162 188   | 742 989   | 145                             | ?                    | 383                                | ?                    | 902 . . .  | 5 430 000                     |
| 1902-903 . . . . .             | 176 276   | ?                           | 176 406   | 954 091   | 156                             | ?                    | 455                                | ?                    | 903 . . .  | 4 628 000                     |
| 1903-904 . . . . .             | 222 797   | 17 662                      | 217 188   | 1 308 606 | 167                             | ?                    | 531                                | ?                    | 904 . . .  | 5 651 000                     |
| 1904-905 . . . . .             | 306 701   | 19 967                      | 219 572   | 783 807   | 174                             | ?                    | 622                                | ?                    | 905 . . .  | 5 552 000                     |
| 1905-906 . . . . .             | 257 516   | 36 060                      | 304 633   | 939 158   | 189                             | ?                    | 738                                | ?                    | 906 . . .  | 6 047 000                     |
| 1906-907 . . . . .             | 277 434   | 50 074                      | 359 921   | 1 063 828 | 205                             | ?                    | 806                                | ?                    | 907 . . .  | 6 173 000                     |
| 1907-908 . . . . .             | 463 378   | 72 917                      | 447 493   | 1 359 651 | 220                             | ?                    | 1 009                              | ?                    | 908 . . .  | 5 498 000                     |
| 1908-909 . . . . .             | 800 537   | 91 659                      | 547 802   | 1 653 118 | 233                             | 55                   | 1 165                              | 9 815                | 909 . . .  | 5 661 000                     |
| 1909-910 . . . . .             | 418 921   | 94 732                      | 567 186   | 1 107 953 | 243                             | 56                   | 1 313                              | 11 540               | 910 . . .  | 4 891 000                     |
| 1910-911 . . . . .             | 296 667   | 112 209                     | 598 315   | 1 731 841 | 261                             | 104                  | 1 462                              | 13 249               | 1911 . . . | 4 714 000                     |
| 1911-912 . . . . .             | 260 632   | 108 129                     | 721 456   | 1 586 631 | 266                             | 108                  | 1 650                              | 16 219               | 912 . . .  | 5 207 000                     |
| 1912-913 . . . . .             | 349 130   | 123 891                     | 672 907   | 1 983 377 | 280                             | 103                  | 1 827                              | 17 849               | 913 . . .  | 4 702 000                     |
| 1913-914 . . . . .             | 371 584   | 142 605                     | 652 275   | 3 055 642 | 282                             | 109                  | 1 968                              | 21 152               | 914 . . .  | 4 469 000                     |
| 1914-915 . . . . .             | 297 964   | 121 416                     | 525 601   | 1 502 161 | 289                             | 196                  | 2 090                              | 23 441               | 915 . . .  | 3 060 000                     |
| 1915-916 . . . . .             | 262 517   | 93 693                      | 600 022   | 1 503 958 | 269                             | 186                  | 2 163                              | 26 434               | 916 . . .  | 3 849 000                     |
| 1916-917 . . . . .             | 314 995   | 86 813                      | 619 638   | 1 448 699 | 233                             | 737                  | 2 305                              | 35 662               | 917 . . .  | 2 864 400                     |
| 1917-918 . . . . .             | 299 912   | 60 956                      | 411 344   | 926 244   | 178                             | 626                  | 2 375                              | 31 541               | 918 . . .  | 2 712 400                     |
| 1918-919 . . . . .             | 238 497   | 40 179                      | 504 509   | 1 084 312 | 206                             | 648                  | 2 631                              | 34 811               | 919 . . .  | 2 133 600                     |
| 1919-920 . . . . .             | 331 969   | 53 579                      | 949 102   | 1 677 666 | 237                             | 493                  | 3 127                              | 43 841               | 920 . . .  | 3 781 700                     |
| 1920-921 . . . . .             | 428 644   | 63 753                      | 1 157 024 | 1 243 916 | 182                             | 35                   | 3 684                              | 36 535               | 1921 . . . | 4 477 500                     |
| 1921-922 . . . . .             | 442 523   | 76 735                      | 1 369 438 | 2 064 220 | 226                             | 27                   | 4 138                              | 33 782               | 922 . . .  | 3 989 800                     |
| 1922-923 . . . . .             | 442 727   | 112 141                     | 1 187 508 | 2 702 794 | 259                             | 32                   | 4 721                              | 46 338               | 923 . . .  | 5 223 133                     |
| 1923-924 . . . . .             | 444 031   | 130 934                     | 1 465 217 | 3 189 873 | 293                             | 46                   | 5 402                              | 59 476               | 924 . . .  | 5 592 304                     |
| 1924-925 . . . . .             | 505 505   | 171 198                     | 1 281 029 | 3 822 073 | 336                             | 40                   | 5 963                              | 64 530               | 925 . . .  | 5 097 490                     |
| 1925-926 . . . . .             | 397 385   | 194 793                     | 1 218 249 | 1 423 775 | 372                             | 434                  | 6 668                              | 66 885               | 926 . . .  | 4 365 836                     |

(a) Queste cifre si riferiscono al periodo dal 1° novembre 1895 (giorno in cui fu applicata la tassa) al 30 giugno 1896.

| <b>Commercio con l'estero (a)</b>   |  |   |  |   |  |   |  |
|---|--|---|--|---|--|---|--|
| <i>Complesso del commercio speciale<br/>(non compresi i metalli preziosi)</i> |  |   |  |   |  |   |  |
| <i>Anni</i>   | <i>Importazioni</i>                          |   | <i>Esportazioni</i>                          |   | <i>Importazioni ed esportazioni riunite</i>  |   | <i>Eccedenza delle importazioni sulle esportazioni</i> |
|   | <i>Valore totale</i><br>—<br>Milioni di lire | <i>Valore medio per abitante</i><br>—<br>Lire | <i>Valore totale</i><br>—<br>Milioni di lire | <i>Valore medio per abitante</i><br>—<br>Lire | <i>Valore totale</i><br>—<br>Milioni di lire | <i>Valore medio per abitante</i><br>—<br>Lire | <i>Valore totale</i><br>—<br>Milioni di lire           |
| 1881  | 1 240  | 43.7  | 1 165  | 41.1  | 2 405  | 84.7  | 75   |
| 1882  | 1 227  | 43.0  | 1 152  | 40.3  | 2 379  | 83.3  | 75   |
| 1883  | 1 288  | 44.8  | 1 188  | 41.3  | 2 476  | 86.0  | 100  |
| 1884  | 1 319  | 45.5  | 1 071  | 37.0  | 2 390  | 82.5  | 248  |
| 1885  | 1 460  | 50.0  | 951  | 32.6  | 2 411  | 82.6  | 509  |
| 1886  | 1 458  | 49.6  | 1 028  | 35.0  | 2 486  | 84.5  | 430  |
| 1887  | 1 605  | 54.2  | 1 002  | 33.8  | 2 607  | 88.0  | 603  |
| 1888  | 1 175  | 39.4  | 892  | 29.9  | 2 067  | 69.3  | 283  |
| 1889  | 1 391  | 46.3  | 951  | 31.7  | 2 342  | 78.0  | 440  |
| 1890  | 1 320  | 43.6  | 896  | 29.6  | 2 216  | 73.3  | 424  |
| 1891  | 1 127  | 37.0  | 877  | 28.8  | 2 004  | 65.8  | 250  |
| 1892  | 1 173  | 38.3  | 958  | 31.2  | 2 131  | 69.5  | 215  |
| 1893  | 1 191  | 38.6  | 964  | 31.2  | 2 155  | 69.8  | 227  |
| 1894  | 1 095  | 35.2  | 1 027  | 33.0  | 2 122  | 68.3  | 68   |
| 1895  | 1 187  | 37.9  | 1 038  | 33.2  | 2 225  | 71.1  | 149  |
| 1896  | 1 180  | 37.5  | 1 052  | 33.4  | 2 232  | 70.8  | 128  |
| 1897  | 1 192  | 37.6  | 1 092  | 34.4  | 2 284  | 72.0  | 100  |
| 1898  | 1 413  | 44.3  | 1 203  | 37.7  | 2 616  | 82.0  | 210  |
| 1899  | 1 506  | 46.9  | 1 431  | 44.5  | 2 937  | 91.4  | 75   |
| 1900  | 1 700  | 52.6  | 1 338  | 41.4  | 3 038  | 93.9  | 362  |
| 1901  | 1 718  | 52.8  | 1 374  | 42.2  | 3 092  | 95.0  | 344  |
| 1902  | 1 724  | 52.7  | 1 444  | 44.2  | 3 168  | 96.9  | 280  |
| 1903  | 1 813  | 55.2  | 1 493  | 45.5  | 3 306  | 100.7   | 320  |
| 1904  | 1 878  | 56.9  | 1 573  | 47.6  | 3 451  | 104.5   | 305  |
| 1905  | 2 016  | 60.7  | 1 705  | 51.4  | 3 721  | 112.1   | 311  |
| 1906  | 2 514  | 75.4  | 1 906  | 57.2  | 4 420  | 132.6   | 608  |
| 1907  | 2 881  | 86.0  | 1 949  | 58.2  | 4 830  | 144.1   | 932  |
| 1908  | 2 913  | 86.1  | 1 729  | 51.1  | 4 642  | 137.2   | 1 184  |
| 1909  | 3 112  | 91.3  | 1 867  | 54.8  | 4 979  | 146.1   | 1 245  |
| 1910  | 3 246  | 94.4  | 2 080  | 60.5  | 5 326  | 154.9   | 1 166  |
| 1911  | 3 389  | 97.7  | 2 204  | 63.5  | 5 593  | 161.3   | 1 185  |
| 1912  | 3 702  | 105.7   | 2 397  | 68.4  | 6 099  | 174.1   | 1 305  |
| 1913  | 3 646  | 102.9   | 2 512  | 70.9  | 6 158  | 173.8   | 1 134  |
| 1914  | 2 923  | 81.5  | 2 210  | 61.6  | 5 133  | 143.2   | 713  |
| 1915  | 4 704  | 129.5   | 2 533  | 69.7  | 7 237  | 199.2   | 2 171  |
| 1916  | 8 390  | 229.6   | 3 088  | 84.5  | 11 473                                       | 314.1   | 5 302  |
| 1917  | 13 990                                       | 380.9   | 3 308  | 90.1  | 17 298                                       | 471.0   | 10 682   |
| 1918  | 16 039                                       | 436.4   | 3 345  | 92.2  | 19 384                                       | 534.3   | 12 094   |
| 1919  | 16 623                                       | 460.9   | 6 066  | 168.2   | 22 689                                       | 629.0   | 10 557   |
| 1920  | 26 822                                       | 737.6   | 11 774                                       | 323.8   | 38 596                                       | 1061.3  | 15 048   |
| 1921  | 17 227                                       | 445.0   | 8 275  | 213.8   | 25 502                                       | 658.8   | 8 952  |
| 1922  | 15 765                                       | 404.6   | 9 302  | 238.7   | 25 067                                       | 643.3   | 6 463  |
| 1923  | 17 189                                       | 437.7   | 11 093                                       | 282.5   | 28 282                                       | 720.2   | 6 096  |
| 1924  | 19 381                                       | 490.1   | 14 373                                       | 363.4   | 33 754                                       | 853.5   | 5 008  |
| 1925  | 26 200                                       | 657.0   | 18 274                                       | 458.3   | 44 474                                       | 1115.3  | 7 926  |
| 1926  | 25 871                                       | 642.9   | 18 671                                       | 463.9   | 44 542                                       | 1106.8  | 7 200  |

(a) Vedasi a pag. 162 1a Nota preliminare sulla comparabilità delle cifre relative al commercio con l'estero.

## Segue — Commercio con l'estero

## Principali generi importati (a)

| Anni     | Petrolio,<br>benzina,<br>benzolo,<br>toluolo<br>ecc. | Caffè    | Zucchero<br>(b) | Tabacco<br>in<br>foglie<br>e<br>in<br>costole<br>di<br>foglie | Lino, juta<br>ed altri<br>vegetali<br>filamentosi<br>greggi<br>(esclusa<br>la canapa<br>e il cotone)<br>stoppa<br>e crino<br>vegetale | Cotone<br>in<br>bioccoli<br>o<br>in massa | Lana,<br>cascami<br>e<br>borra<br>di lana | Tessuti<br>di<br>lana | Bozzoli<br>(esclusi<br>i dop-<br>pioni) | Seta<br>tratta<br>greggia | Tessuti<br>e<br>altri<br>manu-<br>fatti<br>di seta<br>o di<br>filusella |
|----------|--|----------|-----------------|---|---|---|---|-----------------------|---|---------------------------|---|
|          | Quintali   | Quintali | Quintali        | Quintali  | Quintali  | Quintali                                  | Quintali                                  | Quintali              | Quintali                                | Quintali                  | Migliaia<br>di lire (c)   |
| 1881 . . | 595 709  | 141 384  | 761 247         | 152 972   | 28 248  | 484 821                                   | 95 357                                    | 56 316                | 11 945                                  | 7 174                     | 32 182  |
| 1882 . . | 615 006  | 140 908  | 808 159         | 213 439   | 53 656  | 628 806                                   | 75 084                                    | 46 948                | 12 876                                  | 8 720                     | 29 228  |
| 1883 . . | 676 300  | 153 439  | 926 414         | 94 925  | 61 536  | 673 087                                   | 95 398                                    | 52 503                | 10 574                                  | 8 739                     | 34 232  |
| 1884 . . | 736 934  | 162 839  | 960 009         | 130 428   | 58 130  | 661 302                                   | 100 714                                   | 61 598                | 13 296                                  | 9 865                     | 38 561  |
| 1885 . . | 927 135  | 235 062  | 1 518 609       | 147 190   | 78 081  | 785 585                                   | 111 112                                   | 60 259                | 9 029                                   | 7 848                     | 45 731  |
| 1886 . . | 712 680  | 108 508  | 566 218         | 234 772   | 77 652  | 679 943                                   | 121 434                                   | 52 418                | 13 058                                  | 11 188                    | 49 756  |
| 1887 . . | 754 108  | 142 650  | 1 393 728       | 158 087   | 113 487   | 761 907                                   | 111 284                                   | 63 871                | 14 028                                  | 9 286                     | 55 531  |
| 1888 . . | 698 613  | 146 267  | 415 691         | 142 538   | 99 941  | 749 784                                   | 93 788                                    | 37 360                | 10 429                                  | 6 972                     | 29 293  |
| 1889 . . | 713 809  | 135 284  | 781 801         | 145 400   | 124 628   | 898 429                                   | 97 589                                    | 41 940                | 23 060                                  | 11 130                    | 28 419  |
| 1890 . . | 711 782  | 139 824  | 912 684         | 130 466   | 168 119   | 1 017 356                                 | 82 230                                    | 43 287                | 13 153                                  | 8 459                     | 25 009  |
| 1891 . . | 725 471  | 138 166  | 843 453         | 139 605   | 164 078   | 925 982                                   | 89 919                                    | 42 079                | 10 944                                  | 9 070                     | 20 659  |
| 1892 . . | 744 873  | 138 354  | 840 566         | 134 678   | 106 813   | 974 766                                   | 97 828                                    | 37 516                | 16 564                                  | 15 517                    | 22 523  |
| 1893 . . | 749 631  | 126 174  | 809 751         | 134 592   | 195 420   | 987 080                                   | 88 983                                    | 35 130                | 13 700                                  | 15 102                    | 22 047  |
| 1894 . . | 741 745  | 122 232  | 753 169         | 113 105   | 173 077   | 1 196 738                                 | 94 017                                    | 31 241                | 13 854                                  | 15 091                    | 13 067  |
| 1895 . . | 686 170  | 119 966  | 729 121         | 162 270   | 203 862   | 1 674 628                                 | 124 231                                   | 33 738                | 23 657                                  | 20 037                    | 22 384  |
| 1896 . . | 702 173  | 126 091  | 740 319         | 142 016   | 222 539   | 1 127 496                                 | 108 150                                   | 28 210                | 22 230                                  | 15 516                    | 21 537  |
| 1897 . . | 689 731  | 129 871  | 755 825         | 152 891   | 224 235   | 1 202 487                                 | 108 991                                   | 27 563                | 19 264                                  | 20 549                    | 21 686  |
| 1898 . . | 706 545  | 133 917  | 719 325         | 114 065   | 284 290   | 1 328 588                                 | 102 083                                   | 25 516                | 19 672                                  | 17 690                    | 21 721  |
| 1899 . . | 713 907  | 141 925  | 614 732         | 126 743   | 226 340   | 1 308 509                                 | 133 982                                   | 23 789                | 25 801                                  | 24 732                    | 24 465  |
| 1900 . . | 730 887  | 140 921  | 522 559         | 173 604   | 194 425   | 1 226 895                                 | 126 933                                   | 22 449                | 27 197                                  | 19 330                    | 19 237  |
| 1901 . . | 692 977  | 159 025  | 371 895         | 209 816   | 283 466   | 1 351 218                                 | 144 485                                   | 24 353                | 34 542                                  | 23 349                    | 23 346  |
| 1902 . . | 687 810  | 162 599  | 200 095         | 184 696   | 325 531   | 1 473 578                                 | 168 679                                   | 27 753                | 41 826                                  | 27 444                    | 23 952  |
| 1903 . . | 682 203  | 176 602  | 52 678          | 183 651   | 276 746   | 1 541 646                                 | 153 542                                   | 26 771                | 46 471                                  | 23 799                    | 23 330  |
| 1904 . . | 692 333  | 177 299  | 4 559           | 151 638   | 350 736   | 1 547 496                                 | 155 828                                   | 26 914                | 34 012                                  | 25 350                    | 25 181  |
| 1905 . . | 664 926  | 187 276  | 32 128          | 127 585   | 350 491   | 1 650 691                                 | 148 610                                   | 28 738                | 48 734                                  | 25 067                    | 29 139  |
| 1906 . . | 645 408  | 204 326  | 124 114         | 208 284   | 421 062   | 1 830 194                                 | 162 827                                   | 31 196                | 55 907                                  | 25 050                    | 36 031  |
| 1907 . . | 782 978  | 214 807  | 216 884         | 199 190   | 418 259   | 2 179 649                                 | 134 590                                   | 34 415                | 58 497                                  | 24 335                    | 42 054  |
| 1908 . . | 908 594  | 227 657  | 30 787          | 203 632   | 423 089   | 2 067 434                                 | 211 492                                   | 35 797                | 45 124                                  | 26 065                    | 37 102  |
| 1909 . . | 1 004 940  | 240 957  | 93 079          | 225 287   | 481 453   | 1 908 415                                 | 219 876                                   | 36 374                | 60 570                                  | 26 488                    | 43 019  |
| 1910 . . | 987 949  | 252 937  | 28 945          | 188 036   | 503 748   | 1 746 080                                 | 232 777                                   | 35 078                | 43 836                                  | 27 843                    | 51 185  |
| 1911 . . | 1 425 994  | 264 861  | 56 913          | 197 133   | 491 016   | 1 898 717                                 | 232 375                                   | 31 751                | 52 725                                  | 25 030                    | 53 182  |
| 1912 . . | 1 413 557  | 276 338  | 24 331          | 217 350   | 502 060   | 2 140 864                                 | 272 326                                   | 29 751                | 48 152                                  | 24 988                    | 47 944  |
| 1913 . . | 1 500 341  | 286 647  | 26 637          | 254 739   | 571 412   | 2 018 808                                 | 286 391                                   | 29 553                | 50 542                                  | 28 452                    | 44 553  |
| 1914 . . | 1 608 259  | 282 029  | 5 310           | 187 903   | 404 362   | 1 906 373                                 | 208 182                                   | 23 551                | 18 886                                  | 18 287                    | 38 828  |
| 1915 . . | 1 693 631  | 399 705  | 2 396           | 166 438   | 703 440   | 2 913 102                                 | 607 959                                   | 10 487                | 8 202                                   | 19 081                    | 17 803  |
| 1916 . . | 2 164 227  | 489 649  | 740 131         | 185 216   | 479 531   | 2 536 666                                 | 614 307                                   | 4 819                 | 9 532                                   | 13 702                    | 21 277  |
| 1917 . . | 2 324 072  | 448 289  | 533 108         | 249 564   | 299 184   | 1 794 421                                 | 411 408                                   | 6 698                 | 2 266                                   | 12 537                    | 27 820  |
| 1918 . . | 2 866 590  | 516 409  | 347 663         | 191 193   | 109 702   | 1 303 129                                 | 428 098                                   | 5 419                 | 737                                     | 8 422                     | 39 909  |
| 1919 . . | 2 410 712  | 364 715  | 776 730         | 236 188   | 384 030   | 1 790 101                                 | 336 176                                   | 12 737                | 11 026                                  | 11 081                    | 117 207   |
| 1920 . . | 2 470 162  | 301 684  | 84 790          | 336 776   | 405 612   | 1 789 417                                 | 330 548                                   | 42 985                | 13 749                                  | 11 363                    | 325 809   |
| 1921 . . | 2 037 086  | 478 972  | 946 908         | 287 656   | 362 271   | 1 578 896                                 | 222 379                                   | 11 940                | 10 370                                  | 4 106                     | 126 205   |
| 1922 . . | 2 910 927  | 472 626  | 326 891         | 223 773   | 428 083   | 1 776 958                                 | 457 434                                   | 27 735                | 10 213                                  | 8 545                     | 115 338   |
| 1923 . . | 3 439 229  | 480 643  | 334 979         | 187 355   | 474 459   | 1 853 412                                 | 422 842                                   | 28 511                | 13 050                                  | 3 892                     | 113 871   |
| 1924 . . | 3 763 596  | 469 809  | 437 881         | 161 987   | 630 014   | 2 014 345                                 | 420 932                                   | 24 440                | 13 709                                  | 9 971                     | 137 284   |
| 1925 . . | 4 283 809  | 422 161  | 857 488         | 116 160   | 675 895   | 2 369 126                                 | 416 582                                   | 26 770                | 28 919                                  | 4 129                     | 145 340   |
| 1926 . . | 4 662 142  | 437 344  | 145 766         | 58 832  | 621 695   | 2 394 406                                 | 531 781                                   | 22 693                | 20 601                                  | 4 165                     | 128 589   |

(a) In questo prospetto comparativo, i cui dati risalgono al 1881, non sono compresi quei generi che assunsero eccezionale importanza soltanto dopo l'inizio della guerra europea. Per taluni di quei generi, vedasi il prospetto speciale delle pagine 168 e seguenti.

(b) Non comprese le importazioni temporanee

(c) I prodotti compresi in questo gruppo diversificano tanto fra di loro, che si è creduto di doverne esporre il valore anziché la quantità.

## Segue — Commercio con l'estero

## Segue — Principali generi importati (a)

| Anni    | Legname<br>(b) | Pelli                            |  | Rottami<br>scaglie<br>e limature<br>di ferro,<br>ghisa<br>e acciaio | Ghisa<br>da<br>affinazione<br>e da<br>fusione<br>in<br>pani | Ferro<br>e acciaio<br>e acciai<br>lavorati | Rame,<br>ottone e bronzo                            |  | Caldaie,<br>macchine<br>e<br>parti<br>di<br>macchine | Carbone<br>fossile<br>naturale<br>o<br>carbo-<br>nizzato<br>(coke) | Gomma<br>elastica<br>e<br>guttaperca<br>greggia<br>e<br>lavorata |
|---------|----------------|----------------------------------|--|---|---|--|---|--|--|--|--|
|         |                | crude,<br>fresche<br>o<br>secche | conciate,<br>verniciate<br>e<br>tagliate |   |   |  | in<br>pani,<br>roselle,<br>limature<br>e<br>rottami | in<br>spran-<br>ghe,<br>fogli,<br>amine<br>e<br>lavori |  |  |  |
|         |                | Tonnell.                         | Quintali                                 |   |   |  | Quintali  | Quintali   |  |  |  |
| 1881 .. | ?              | 134 746                          | 18 364                                   | 520 568   | 462 770   | 1 823 764                                  | 21 862  | 37 009   | 245 284  | 2 073 315  | 4 223  |
| 1882 .. | ?              | 137 314                          | 17 663                                   | 703 735   | 403 140   | 2 504 448                                  | 14 856  | 39 888   | 320 245  | 2 180 020  | 3 758  |
| 1883 .. | ?              | 136 351                          | 19 345                                   | 807 654   | 744 240   | 2 502 537                                  | 25 153  | 48 007   | 335 594  | 2 351 092  | 4 243  |
| 1884 .. | ?              | 156 576                          | 19 114                                   | 818 562   | 677 490   | 2 289 645                                  | 26 919  | 42 921   | 339 173  | 2 605 051  | 4 502  |
| 1885 .. | ?              | 175 415                          | 20 577                                   | 781 557   | 545 790   | 2 424 616                                  | 27 997  | 45 612   | 372 827  | 2 957 436  | 5 134  |
| 1886 .. | ?              | 181 554                          | 20 309                                   | 1 157 049   | 810 120   | 2 229 853                                  | 24 788  | 64 660   | 337 659  | 2 927 092  | 4 755  |
| 1887 .. | ?              | 136 125                          | 21 436                                   | 1 741 286   | 2 315 470   | 2 828 039                                  | 29 804  | 60 006   | 444 250  | 3 583 143  | 5 309  |
| 1888 .. | 455 348        | 133 840                          | 18 345                                   | 1 645 710   | 895 633   | 1 767 487                                  | 21 359  | 42 045   | 362 291  | 3 872 905  | 4 516  |
| 1889 .. | 471 857        | 162 878                          | 20 360                                   | 1 572 278   | 1 686 773   | 1 443 489                                  | 43 729  | 45 123   | 372 405  | 3 999 117  | 4 780  |
| 1890 .. | 491 915        | 184 713                          | 18 310                                   | 1 680 434   | 1 296 409   | 964 619                                    | 29 758  | 58 594   | 316 513  | 4 354 847  | 5 344  |
| 1891 .. | 432 835        | 183 004                          | 17 790                                   | 1 372 328   | 1 089 895   | 787 887                                    | 27 472  | 31 677   | 230 774  | 3 916 885  | 3 329  |
| 1892 .. | 417 627        | 180 737                          | 17 284                                   | 1 457 229   | 1 009 347   | 796 903                                    | 21 386  | 22 784   | 223 924  | 3 877 571  | 4 303  |
| 1893 .. | 423 750        | 189 798                          | 15 194                                   | 1 769 783   | 1 143 429   | 839 299                                    | 30 426  | 22 712   | 214 039  | 3 724 401  | 5 077  |
| 1894 .. | 401 316        | 245 931                          | 15 406                                   | 1 571 526   | 1 192 670   | 838 195                                    | 37 061  | 27 404   | 232 449  | 4 696 258  | 6 283  |
| 1895 .. | 454 585        | 187 356                          | 15 551                                   | 1 798 023   | 1 318 700   | 780 937                                    | 43 498  | 23 523   | 292 783  | 4 304 787  | 7 031  |
| 1896 .. | 448 064        | 211 215                          | 15 480                                   | 1 620 351   | 1 194 909   | 700 187                                    | 45 091  | 24 456   | 309 582  | 4 081 218  | 7 622  |
| 1897 .. | 497 303        | 236 395                          | 17 483                                   | 1 309 384   | 1 560 194   | 893 154                                    | 50 321  | 29 673   | 284 790  | 4 259 643  | 8 721  |
| 1898 .. | 485 948        | 205 499                          | 15 593                                   | 1 384 257   | 1 690 594   | 894 357                                    | 50 277  | 24 049   | 293 557  | 4 431 524  | 8 547  |
| 1899 .. | 566 351        | 215 430                          | 17 173                                   | 2 456 163   | 1 916 134   | 1 091 170                                  | 60 060  | 20 859   | 434 812  | 4 859 556  | 9 223  |
| 1900 .. | 604 647        | 222 607                          | 17 294                                   | 1 974 153   | 1 606 866   | 1 321 671                                  | 62 240  | 30 265   | 610 952  | 4 947 180  | 9 930  |
| 1901 .. | 633 055        | 200 498                          | 18 343                                   | 1 483 045   | 1 599 717   | 1 370 632                                  | 59 822  | 26 769   | 519 022  | 4 838 994  | 9 713  |
| 1902 .. | 705 829        | 193 723                          | 19 861                                   | 1 989 144   | 1 551 429   | 1 399 096                                  | 70 501  | 38 151   | 489 574  | 5 406 069  | 11 317   |
| 1903 .. | 743 304        | 190 987                          | 20 592                                   | 2 060 361   | 1 267 562   | 1 415 440                                  | 60 963  | 34 438   | 548 270  | 5 546 823  | 12 188   |
| 1904 .. | 793 945        | 241 526                          | 22 162                                   | 2 463 592   | 1 491 304   | 1 376 806                                  | 114 921   | 36 507   | 670 038  | 5 904 578  | 12 514   |
| 1905 .. | 846 681        | 218 400                          | 22 585                                   | 2 763 113   | 1 360 768   | 1 492 863                                  | 137 949   | 43 956   | 765 948  | 6 473 539  | 15 875   |
| 1906 .. | 994 216        | 255 756                          | 25 663                                   | 3 449 770   | 1 699 559   | 2 478 854                                  | 159 138   | 55 250   | 1 178 856  | 7 673 435  | 22 927   |
| 1907 .. | 1 161 694      | 227 849                          | 26 713                                   | 3 115 670   | 2 310 416   | 3 551 035                                  | 220 708   | 68 696   | 1 517 690  | 8 300 439  | 23 151   |
| 1908 .. | 1 322 533      | 234 309                          | 28 905                                   | 3 261 191   | 2 542 386   | 3 265 987                                  | 196 226   | 84 058   | 1 603 449  | 8 452 320  | 30 150   |
| 1909 .. | 1 524 086      | 227 772                          | 30 578                                   | 4 163 535   | 2 467 300   | 2 731 385                                  | 147 290   | 76 633   | 1 178 611  | 9 303 506  | 34 988   |
| 1910 .. | 1 534 013      | 238 233                          | 33 472                                   | 3 866 041   | 2 048 538   | 2 725 618                                  | 215 665   | 87 752   | 1 088 947  | 9 338 752  | 45 121   |
| 1911 .. | 1 505 660      | 269 555                          | 36 385                                   | 3 927 031   | 2 347 702   | 2 709 383                                  | 285 096   | 101 541  | 1 068 282  | 9 595 882  | 55 392   |
| 1912 .. | 1 423 418      | 235 405                          | 38 758                                   | 3 437 278   | 2 673 554   | 2 991 816                                  | 336 305   | 100 963  | 1 002 984  | 10 057 228   | 68 204   |
| 1913 .. | 1 367 875      | 245 264                          | 34 809                                   | 3 262 307   | 2 216 884   | 2 670 573                                  | 302 802   | 92 972   | 869 394  | 10 834 008   | 60 680   |
| 1914 .. | 1 125 942      | 181 018                          | 27 518                                   | 2 548 923   | 2 199 948   | 2 271 074                                  | 227 186   | 57 106   | 816 390  | 9 758 877  | 61 412   |
| 1915 .. | 231 189        | 375 833                          | 16 944                                   | 2 614 679   | 2 405 352   | 1 618 761                                  | 510 571   | 36 656   | 410 444  | 8 369 029  | 95 292   |
| 1916 .. | 312 033        | 355 853                          | 26 268                                   | 3 427 059   | 3 023 326   | 2 916 766                                  | 587 274   | 96 393   | 570 123  | 8.065 041  | 110 669  |
| 1917 .. | 232 843        | 183 960                          | 15 960                                   | 2 272 337   | 3 159 538   | 7 503 323                                  | 743 204   | 187 956  | 532 478  | 5 037 497  | 84 430   |
| 1918 .. | 125 123        | 312 501                          | 14 904                                   | 176 675   | 1 152 113   | 6 562 799                                  | 637 495   | 158 448  | 577 546  | 5 840 922  | 91 408   |
| 1919 .. | 268 807        | 423 893                          | 25 477                                   | 962 466   | 2 167 376   | 4 649 424                                  | 679 571   | 114 701  | 629 923  | 6 226 451  | 143 702  |
| 1920 .. | 495 858        | 253 712                          | 37 129                                   | 1 428 569   | 1 571 929   | 3 627 629                                  | 183 545   | 42 334   | 966 808  | 5 619 978  | 109 769  |
| 1921 .. | 578 627        | 218 811                          | 19 095                                   | 666 193   | 656 918   | 2 159 960                                  | 209 887   | 29 593   | 654 031  | 7 470 484  | 56 028   |
| 1922 .. | 848 205        | 321 677                          | 31 741                                   | 3 058 710   | 1 364 349   | 934 496                                    | 435 709   | 19 520   | 566 283  | 8 834 370  | 83 095   |
| 1923 .. | 1 079 677      | 329 587                          | 32 322                                   | 4 336 709   | 1 321 907   | 867 745                                    | 469 833   | 24 214   | 544 347  | 9 133 684  | 112 026  |
| 1924 .. | 1 372 247      | 383 632                          | 30 670                                   | 5 419 664   | 2 027 099   | 1 513 424                                  | 542 695   | 42 321   | 704 431  | 11 170 440   | 119 847  |
| 1925 .. | 1 736 915      | 420 961                          | 32 216                                   | 9 609 354   | 2 650 550   | 3 903 994                                  | 658 959   | 45 459   | 1 070 543  | 10 512 872   | 168 500  |
| 1926 .. | 1 808 515      | 401 119                          | 28 249                                   | 7 652 228   | 1 767 236   | 2 583 297                                  | 690 138   | 39 513   | 1 136 321  | 12 240 571   | 172 719  |

(a) Vedasi la nota a, pagina precedente.

(b) Il legname da costruzione fu indicato in metri cubi o per il solo valore nelle statistiche commerciali degli anni terriori al 1888.

## Segue — Commercio con l'estero

| Anni       | Segue — Principali generi importati (a) |            |         |                |                    | Principali generi esportati (a) |                    |                |   |                   |                     |   |
|------------|---|------------|---------|----------------|--------------------|---------------------------------|--------------------|----------------|---|-------------------|---------------------|---|
|            | Fruumento                               | Gran-turco | Cavalli | Animali bovini | Pesci preparati    | Vini                            | Olio d'oliva       | Canapa greggia | Filati di cotone o di visigogna e catene ordite (warps) | Tessuti di cotone | Seta tratta greggia | Tessuti ed altri manufatti di seta o di filusella |
|            | Tonn.                                   | Tonn.      | Numero  | Numero         | Quintali           | Ettolitri                       | Quintali           | Quintali       | Quintali  | Quintali          | Quintali            | Migliaia di lire (b)                              |
| 1881 . . . | 151 044                                 | 109 847    | 20 584  | 39 887         | 442 074            | 1 750 511                       | 677 900            | ?              | 671   | 3 881             | 43 711              | 11 774  |
| 1882 . . . | 179 510                                 | 105 846    | 15 787  | 36 188         | 387 211            | 1 331 849                       | 813 805            | 268 637        | 571   | 4 051             | 41 228              | 14 293  |
| 1883 . . . | 247 057                                 | 31 452     | 17 467  | 36 566         | 390 145            | 2 629 060                       | 806 280            | 350 238        | 1 031   | 3 724             | 41 427              | 13 810  |
| 1884 . . . | 372 302                                 | 13 097     | 22 743  | 57 406         | 370 363            | 2 381 253                       | 538 774            | 334 262        | 1 741   | 4 206             | 40 140              | 18 255  |
| 1885 . . . | 733 529                                 | 23 267     | 21 791  | 69 819         | <del>432 260</del> | <del>1 480 826</del>            | <del>359 540</del> | 312 421        | 992   | 2 972             | <del>41 743</del>   | 15 450  |
| 1886 . . . | 945 607                                 | 55 457     | 18 505  | 48 335         | 476 021            | 2 353 761                       | 648 011            | 300 932        | 1 712   | 4 067             | 45 583              | 16 576  |
| 1887 . . . | 1 025 863                               | 26 651     | 14 950  | 44 838         | 481 384            | 3 003 084                       | 640 730            | 309 311        | 3 398   | 6 220             | 44 850              | 16 986  |
| 1888 . . . | 681 903                                 | 2 168      | 19 567  | 31 983         | 464 658            | 1 828 932                       | 523 952            | 383 511        | 3 981   | 5 854             | 50 817              | 16 600  |
| 1889 . . . | 889 948                                 | 158 356    | 25 739  | 42 896         | 471 929            | 1 438 568                       | 552 680            | 349 454        | 3 455   | 6 937             | 52 733              | 20 204  |
| 1890 . . . | 669 036                                 | 159 386    | 20 154  | 52 391         | 453 183            | 935 778                         | 378 318            | 368 804        | 2 935   | 9 350             | 47 813              | 19 062  |
| 1891 . . . | 497 521                                 | 37 250     | 13 755  | 24 235         | 429 624            | 1 179 192                       | 568 378            | 330 232        | 5 076   | 1 823             | 50 668              | 16 311  |
| 1892 . . . | 725 909                                 | 59 654     | 12 224  | 29 796         | 462 110            | 2 449 120                       | 574 076            | 387 797        | 5 977   | 21 408            | 54 020              | 17 870  |
| 1893 . . . | 895 692                                 | 25 100     | 10 718  | 26 456         | 454 798            | 2 362 703                       | 430 759            | 350 536        | 7 087   | 28 416            | 45 807              | 18 886  |
| 1894 . . . | 519 515                                 | 6 347      | 11 868  | 15 397         | 496 352            | 1 943 151                       | 605 207            | 397 384        | 11 249  | 37 744            | 54 765              | 23 484  |
| 1895 . . . | 692 888                                 | 158 696    | 21 713  | 17 426         | 508 926            | 1 710 863                       | 441 790            | 475 899        | 10 863  | 49 902            | 58 258              | 29 689  |
| 1896 . . . | 736 627                                 | 181 468    | 30 051  | 25 035         | 467 725            | 1 656 401                       | 578 031            | 485 371        | 15 408  | 60 638            | 57 167              | 32 919  |
| 1897 . . . | 427 239                                 | 128 243    | 32 357  | 17 850         | 540 391            | 2 395 766                       | 568 612            | 579 463        | 36 563  | 58 182            | 59 885              | 34 200  |
| 1898 . . . | 914 481                                 | 374 258    | 26 467  | 12 510         | 503 373            | 2 503 402                       | 411 748            | 440 086        | 78 963  | 107 347           | 67 969              | 39 850  |
| 1899 . . . | 517 326                                 | 229 849    | 36 927  | 16 855         | 442 146            | 2 430 558                       | 506 352            | 485 435        | 82 096  | 123 262           | 73 852              | 60 938  |
| 1900 . . . | 732 053                                 | 71 690     | 36 609  | 14 595         | 446 066            | 1 875 784                       | 289 506            | 502 811        | 59 010  | 123 949           | 67 426              | 67 109  |
| 1901 . . . | 1 046 291                               | 253 639    | 38 180  | 13 931         | 485 315            | 1 334 897                       | 424 334            | 384 318        | 95 751  | 146 848           | 79 787              | 75 500  |
| 1902 . . . | 1 177 727                               | 208 719    | 46 463  | 18 635         | 542 154            | 1 389 315                       | 512 055            | 455 500        | 88 089  | 137 305           | 85 688              | 73 679  |
| 1903 . . . | 1 176 421                               | 363 368    | 41 349  | 16 150         | 608 127            | 2 163 180                       | 378 995            | 446 583        | 92 018  | 172 916           | 74 738              | 68 454  |
| 1904 . . . | 806 066                                 | 212 484    | 45 697  | 21 490         | 609 328            | 1 210 900                       | 483 001            | 545 587        | 94 116  | 225 861           | 79 761              | 75 386  |
| 1905 . . . | 1 171 572                               | 149 940    | 42 467  | 17 766         | 592 548            | 986 836                         | 354 759            | 467 022        | 102 046   | 229 774           | 91 408              | 78 464  |
| 1906 . . . | 1 373 666                               | 220 146    | 21 136  | 24 907         | 570 291            | 813 540                         | 665 754            | 468 770        | 103 799   | 260 535           | 104 194             | 87 292  |
| 1907 . . . | 932 998                                 | 71 450     | 16 333  | 12 011         | 672 907            | 1 040 977                       | 513 308            | 442 456        | 84 936  | 246 411           | 87 838              | 89 880  |
| 1908 . . . | 789 980                                 | 75 769     | 42 550  | 138 295        | 838 270            | 1 364 211                       | 447 030            | 429 652        | 69 578  | 219 223           | 83 910              | 86 882  |
| 1909 . . . | 1 332 373                               | 214 892    | 45 676  | 118 584        | 860 483            | 1 588 168                       | 240 149            | 598 501        | 94 230  | 298 415           | 90 571              | 85 523  |
| 1910 . . . | 1 441 748                               | 400 233    | 40 491  | 169 984        | 761 823            | 2 033 412                       | 416 571            | 530 737        | 126 144   | 340 957           | 80 151              | 104 887   |
| 1911 . . . | 1 391 130                               | 384 010    | 36 745  | 154 222        | 678 419            | 1 178 582                       | 368 595            | 440 489        | 150 472   | 427 930           | 68 384              | 102 379   |
| 1912 . . . | 1 739 699                               | 540 774    | 31 197  | 55 896         | 720 077            | 1 176 744                       | 366 439            | 446 386        | 185 318   | 369 606           | 79 521              | 102 629   |
| 1913 . . . | 1 810 733                               | 351 740    | 15 023  | 11 861         | 652 245            | 1 787 265                       | 312 185            | 503 257        | 146 142   | 493 946           | 73 595              | 108 225   |
| 1914 . . . | 1 015 737                               | 84 161     | 17 774  | 29 875         | 559 621            | 2 044 861                       | 243 628            | 641 627        | 143 574   | 379 788           | 58 021              | 107 014   |
| 1915 . . . | 2 252 153                               | 199 134    | 23 492  | 8 463          | 484 913            | 960 536                         | 412 679            | 287 121        | 283 313   | 495 866           | 63 638              | 155 240   |
| 1916 . . . | 1 830 548                               | 55 485     | 38 772  | 1 442          | 398 818            | 623 130                         | 102 373            | 350 688        | 262 201   | 420 213           | 53 552              | 201 064   |
| 1917 . . . | 1 915 985                               | 200 320    | 8 890   | 618            | 481 347            | 1 230 182                       | 84 017             | 284 678        | 116 421   | 261 390           | 41 348              | 246 937   |
| 1918 . . . | 1 541 914                               | 250 926    | 1 039   | 2 459          | 548 053            | 2 779 688                       | 5 241              | 334 834        | 41 451  | 162 774           | 25 444              | 358 510   |
| 1919 . . . | 2 104 777                               | 196 691    | 3 665   | 11 010         | 863 851            | 725 449                         | 85 679             | 350 955        | 185 872   | 427 790           | 48 716              | 305 196   |
| 1920 . . . | 2 118 370                               | 320 003    | 3 071   | 411            | 707 285            | 373 653                         | 106 092            | 657 097        | 179 445   | 431 249           | 41 132              | 601 766   |
| 1921 . . . | 2 799 772                               | 456 339    | 14 306  | 95 003         | 953 554            | 912 768                         | 140 197            | 246 746        | 173 289   | 323 152           | 52 094              | 405 286   |
| 1922 . . . | 2 681 302                               | 564 454    | 35 806  | 119 248        | 833 207            | 690 754                         | 183 749            | 575 022        | 98 008  | 292 616           | 44 092              | 382 030   |
| 1923 . . . | 2 788 742                               | 444 200    | 26 013  | 142 854        | 826 475            | 829 805                         | 442 837            | 533 948        | 132 422   | 455 444           | 51 853              | 433 635   |
| 1924 . . . | 2 131 023                               | 146 140    | 28 908  | 102 248        | 869 697            | 2 561 580                       | 425 211            | 486 729        | 177 671   | 517 251           | 54 304              | 532 238   |
| 1925 . . . | 2 241 913                               | 166 824    | 25 324  | 50 790         | 864 866            | 1 454 554                       | 430 468            | 433 356        | 166 715   | 642 194           | 63 731              | 701 461   |
| 1926 . . . | 2 146 37                                | 482 740    | 27 530  | 62 144         | 816 232            | 1 053 168                       | 235 589            | 501 199        | 147 354   | 503 158           | 58 339              | 1 050 780   |

(a) Vedasi la nota a, pag. 364.

(b) I prodotti compresi in questo gruppo diversificano tanto fra di loro che si è creduto di doverne esporre il valore, anziché la quantità.

## Segue — Commercio con l'estero

## Segue — Principali generi esportati (a)

| Anni       | Marmo<br>ed<br>alabastro<br>grecci<br>o in<br>qualsiasi<br>modo<br>lavorati | Soifo    | Riso<br>lavorato | Farina<br>di<br>frumento<br>e<br>semolino | Paste<br>di<br>frumento | Agrumi<br>(anche<br>in acqua<br>salata) | Frutta<br>secche | Animali<br>bovini | Uova<br>di pollame | Formaggi | Corallo<br>lavorato |
|------------|---|----------|------------------|---|-------------------------|---|------------------|-------------------|--------------------|----------|---------------------|
|            | Tonnell.  | Tonnell. | Tonnell.         | Quintali                                  | Quintali                | Quintali                                | Quintali         | Numero            | Quintali           | Quintali | Chilogr.            |
| 1881 . . . | 97 441  | 289 365  | ?                | ?   | 65 012                  | 1 286 575                               | 203 493          | 65 994            | 218 309            | 27 681   | 86 403              |
| 1882 . . . | 110 617   | 273 747  | ?                | ?   | 70 961                  | 1 196 721                               | 291 303          | 109 972           | 254 900            | 32 746   | 109 318             |
| 1883 . . . | 116 642   | 288 380  | ?                | ?   | 71 324                  | 1 587 118                               | 200 782          | 127 003           | 237 187            | 38 387   | 116 571             |
| 1884 . . . | 114 479   | 277 210  | ?                | ?   | 69 017                  | 1 733 710                               | 249 719          | 70 968            | 297 753            | 38 064   | 107 274             |
| 1885 . . . | 111 766   | 289 257  | ?                | ?   | 70 732                  | 1 522 729                               | 288 615          | 42 726            | 288 744            | 35 040   | 110 946             |
| 1886 . . . | 108 154   | 300 881  | ?                | ?   | 57 103                  | 1 243 791                               | 264 396          | 48 798            | 234 026            | 39 010   | 114 907             |
| 1887 . . . | 110 093   | 279 628  | ?                | ?   | 35 286                  | 2 298 089                               | 330 993          | 34 404            | 193 769            | 50 321   | 129 661             |
| 1888 . . . | 106 555   | 323 790  | ?                | 63 280                                    | 29 719                  | 1 652 669                               | 250 519          | 24 928            | 180 895            | 53 541   | 84 025              |
| 1889 . . . | 127 104   | 331 902  | ?                | 49 062                                    | 77 814                  | 1 942 524                               | 227 783          | 26 282            | 141 554            | 63 021   | 101 632             |
| 1890 . . . | 127 133   | 328 708  | 7 492            | 106 733                                   | 73 222                  | 1 905 711                               | 290 489          | 21 946            | 152 852            | 56 969   | 84 596              |
| 1891 . . . | 123 432   | 269 377  | 27 745           | 140 816                                   | 66 386                  | 1 351 690                               | 284 030          | 34 301            | 175 077            | 55 849   | 98 221              |
| 1892 . . . | 136 321   | 291 081  | 27 323           | 107 036                                   | 68 169                  | 1 704 628                               | 296 256          | 18 358            | 178 404            | 58 989   | 103 474             |
| 1893 . . . | 129 335   | 310 867  | 31 999           | 119 698                                   | 89 148                  | 1 978 134                               | 326 646          | 23 623            | 236 524            | 66 397   | 106 935             |
| 1894 . . . | 125 163   | 299 090  | 37 730           | 125 780                                   | 69 390                  | 2 148 011                               | 308 581          | 60 035            | 306 762            | 72 201   | 120 553             |
| 1895 . . . | 134 009   | 317 566  | 36 171           | 102 451                                   | 102 012                 | 2 206 870                               | 344 874          | 42 614            | 246 792            | 78 089   | 148 831             |
| 1896 . . . | 149 678   | 356 370  | 28 629           | 106 313                                   | 105 807                 | 2 372 369                               | 390 702          | 34 537            | 263 312            | 82 483   | 152 935             |
| 1897 . . . | 146 100   | 358 932  | 20 404           | 128 263                                   | 133 396                 | 2 242 806                               | 330 675          | 37 226            | 295 990            | 88 281   | 170 172             |
| 1898 . . . | 157 012   | 405 823  | 33 645           | 115 114                                   | 110 310                 | 1 970 550                               | 404 621          | 37 540            | 314 891            | 96 597   | 160 286             |
| 1899 . . . | 181 303   | 424 018  | 33 143           | 161 717                                   | 127 751                 | 2 392 175                               | 348 922          | 40 143            | 337 977            | 104 328  | 170 186             |
| 1900 . . . | 164 758   | 479 139  | 36 499           | 132 628                                   | 149 280                 | 2 004 982                               | 333 723          | 46 553            | 357 396            | 118 167  | 124 299             |
| 1901 . . . | 170 694   | 414 018  | 40 841           | 125 166                                   | 156 872                 | 2 444 324                               | 394 079          | 33 705            | 330 482            | 109 336  | 127 245             |
| 1902 . . . | 196 866   | 439 242  | 34 193           | 179 602                                   | 181 220                 | 3 200 846                               | 343 532          | 35 014            | 287 075            | 130 825  | 160 458             |
| 1903 . . . | 218 000   | 461 288  | 30 440           | 204 626                                   | 265 904                 | 3 095 860                               | 478 740          | 53 365            | 255 051            | 150 405  | 119 484             |
| 1904 . . . | 214 798   | 437 067  | 39 330           | 363 504                                   | 302 988                 | 3 473 698                               | 339 645          | 31 088            | 256 491            | 137 436  | 108 499             |
| 1905 . . . | 227 994   | 381 128  | 47 561           | 437 835                                   | 352 303                 | 3 096 323                               | 466 008          | 32 876            | 331 428            | 170 989  | 101 652             |
| 1906 . . . | 249 297   | 336 339  | 51 136           | 426 178                                   | 494 292                 | 3 468 939                               | 476 510          | 13 548            | 322 651            | 191 936  | 69 506              |
| 1907 . . . | 279 433   | 297 378  | 52 742           | 612 500                                   | 567 778                 | 3 821 074                               | 478 075          | 39 700            | 228 579            | 211 406  | 59 779              |
| 1908 . . . | 259 266   | 330 093  | 48 929           | 606 279                                   | 489 480                 | 3 684 091                               | 544 262          | 12 256            | 266 346            | 198 272  | 41 009              |
| 1909 . . . | 260 090   | 329 233  | 45 559           | 589 483                                   | 522 790                 | 3 693 976                               | 494 758          | 10 293            | 216 915            | 199 831  | 42 167              |
| 1910 . . . | 294 011   | 344 513  | 37 263           | 881 726                                   | 635 367                 | 3 810 436                               | 554 945          | 4 996             | 204 711            | 260 892  | 59 916              |
| 1911 . . . | 316 617   | 398 592  | 53 471           | 934 535                                   | 643 807                 | 3 886 932                               | 557 908          | 10 052            | 221 448            | 278 523  | 59 803              |
| 1912 . . . | 340 945   | 376 387  | 61 150           | 757 248                                   | 664 219                 | 3 679 869                               | 517 470          | 42 951            | 248 206            | 306 202  | 39 173              |
| 1913 . . . | 317 332   | 351 333  | 44 726           | 1 133 510                                 | 709 921                 | 4 365 409                               | 548 008          | 41 611            | 247 761            | 328 044  | 34 477              |
| 1914 . . . | 260 530   | 259 920  | 63 865           | 926 936                                   | 644 398                 | 4 424 103                               | 544 591          | 26 842            | 269 018            | 299 393  | 28 184              |
| 1915 . . . | 128 836   | 293 908  | 4 408            | 256 674                                   | 445 354                 | 3 349 042                               | 446 143          | 25 754            | 25 871             | 298 296  | 13 417              |
| 1916 . . . | 118 634   | 326 435  | 35 484           | 271 407                                   | 166 839                 | 3 159 850                               | 328 842          | 20 588            | 29 266             | 178 366  | 17 193              |
| 1917 . . . | 81 401  | 118 340  | 1 254            | 199 166                                   | 24 104                  | 2 061 445                               | 280 768          | 1 705             | 27 745             | 10 584   | 15 882              |
| 1918 . . . | 51 032  | 192 027  | 830              | 40 841                                    | 8 159                   | 1 361 033                               | 344 528          | 1 609             | 20 341             | 4 256    | 14 989              |
| 1919 . . . | 146 599   | 120 458  | 4 406            | 137 271                                   | 24 549                  | 2 103 045                               | 470 275          | 1 275             | 10 942             | 8 212    | 15 160              |
| 1920 . . . | 215 189   | 148 341  | 591              | 184 420                                   | 56 604                  | 2 360 631                               | 610 104          | 2 560             | 2 250              | 12 655   | 11 835              |
| 1921 . . . | 128 436   | 71 833   | 20 860           | 43 436                                    | 83 488                  | 2 707 715                               | 608 030          | 11 967            | 2 668              | 75 586   | 6 610               |
| 1922 . . . | 213 511   | 112 396  | 82 326           | 202 452                                   | 143 271                 | 2 254 420                               | 623 458          | 3 146             | 90 923             | 145 412  | 4 095               |
| 1923 . . . | 256 623   | 207 895  | 57 308           | 808 008                                   | 162 521                 | 2 235 451                               | 706 869          | 2 917             | 89 626             | 203 857  | 7 901               |
| 1924 . . . | 269 150   | 267 274  | 139 179          | 1 316 146                                 | 194 857                 | 3 006 470                               | 733 896          | 4 168             | 260 981            | 336 331  | 12 412              |
| 1925 . . . | 356 164   | 194 076  | 134 136          | 895 420                                   | 168 917                 | 3 837 454                               | 652 210          | 10 188            | 303 357            | 391 127  | 9 977               |
| 1926 . . . | 361 759   | 172 549  | 148 872          | 274 375                                   | 143 000                 | 3 722 537                               | 671 376          | 4 245             | 214 561            | 330 620  | 12 916              |

| Anni | Segue — Commercio con l'estero                                    |                  |                   |  |                   |                    |  |
|------|---|------------------|-------------------|--|-------------------|--------------------|--|
|      | Importazione da alcuni paesi<br>(non compresi i metalli preziosi) |                  |                   |  |                   |                    |  |
|      | dalla<br>Austria-<br>Ungheria                                     | dalla<br>Francia | dalla<br>Germania | dalla<br>Gran<br>Bretagna<br>e Irlanda | dalla<br>Svizzera | dalla<br>Argentina | dagli<br>Stati Uniti<br>della<br>America<br>del Nord |
|      | Valori in migliaia di lire  |                  |                   |  |                   |                    |  |
|      |   |                  |                   |  |                   | (a)                | (b)  |
| 1881 | 218 077   | 329 291          | 66 455            | 307 332                                | 35 760            | ?                  | 62 907   |
| 1882 | 189 388   | 310 000          | 84 514            | 290 084                                | 44 359            | ?                  | 68 991   |
| 1883 | 200 113   | 299 826          | 109 377           | 297 564                                | 51 731            | ?                  | 57 729   |
| 1884 | 199 648   | 281 959          | 110 361           | 300 245                                | 65 965            | ?                  | 60 224   |
| 1885 | 221 598   | 288 469          | 119 043           | 313 522                                | 71 007            | ?                  | 72 466   |
| 1886 | 222 707   | 310 844          | 129 301           | 274 655                                | 81 140            | ?                  | 55 246   |
| 1887 | 249 241   | 326 055          | 165 748           | 306 313                                | 65 235            | ?                  | 64 250   |
| 1888 | 137 493   | 155 514          | 144 856           | 263 953                                | 58 368            | ?                  | 76 971   |
| 1889 | 159 441   | 167 466          | 156 387           | 313 712                                | 62 303            | 14 713             | 75 352   |
| 1890 | 143 914   | 163 806          | 140 294           | 318 897                                | 55 039            | 14 850             | 81 670   |
| 1891 | 122 025   | 144 336          | 133 646           | 262 285                                | 47 562            | 11 786             | 73 542   |
| 1892 | 122 325   | 168 543          | 143 946           | 244 593                                | 49 465            | 20 535             | 78 791   |
| 1893 | 120 160   | 158 724          | 146 631           | 251 540                                | 51 407            | 15 663             | 95 634   |
| 1894 | 115 430   | 130 977          | 139 864           | 249 427                                | 43 333            | 20 502             | 109 859  |
| 1895 | 132 980   | 161 963          | 144 119           | 234 659                                | 45 598            | 25 638             | 124 182  |
| 1896 | 131 891   | 133 708          | 144 757           | 229 889                                | 44 654            | 27 377             | 121 570  |
| 1897 | 134 129   | 160 833          | 150 377           | 223 369                                | 42 053            | 24 779             | 124 886  |
| 1898 | 129 960   | 116 370          | 157 237           | 253 880                                | 39 572            | 34 446             | 166 175  |
| 1899 | 160 848   | 152 330          | 193 964           | 299 537                                | 49 337            | 27 168             | 168 449  |
| 1900 | 191 393   | 167 357          | 203 427           | 358 769                                | 57 411            | 34 354             | 226 316  |
| 1901 | 178 411   | 179 229          | 205 624           | 279 364                                | 57 284            | 33 048             | 234 346  |
| 1902 | 176 098   | 183 841          | 221 715           | 287 151                                | 56 537            | 31 360             | 211 089  |
| 1903 | 174 353   | 174 641          | 230 876           | 282 034                                | 45 093            | 35 242             | 212 027  |
| 1904 | 187 409   | 187 858          | 251 653           | 319 289                                | 48 838            | 35 836             | 238 719  |
| 1905 | 194 853   | 205 484          | 287 094           | 347 832                                | 49 510            | 43 817             | 237 886  |
| 1906 | 226 287   | 227 925          | 393 916           | 450 292                                | 65 242            | 46 917             | 310 866  |
| 1907 | 249 433   | 255 672          | 526 617           | 523 086                                | 72 829            | 37 879             | 392 947  |
| 1908 | 300 682   | 276 265          | 520 975           | 500 893                                | 80 468            | 65 677             | 404 994  |
| 1909 | 309 303   | 329 106          | 503 464           | 490 643                                | 80 498            | 120 901            | 390 193  |
| 1910 | 289 746   | 333 957          | 524 634           | 476 269                                | 83 916            | 97 976             | 362 908  |
| 1911 | 288 914   | 327 182          | 550 159           | 509 831                                | 77 641            | 106 805            | 415 280  |
| 1912 | 294 479   | 289 591          | 626 284           | 577 130                                | 84 708            | 150 405            | 515 347  |
| 1913 | 264 660   | 283 356          | 612 630           | 591 776                                | 86 845            | 166 622            | 522 722  |
| 1914 | 233 815   | 205 535          | 503 185           | 504 934                                | 76 901            | 39 873             | 442 847  |
| 1915 | 45 993  | 240 107          | 230 166           | 849 404                                | 118 118           | 480 055            | 1 749 204  |
| 1916 | (c) 1 164   | 595 100          | (c) 12 297        | 1 977 118                              | 209 038           | 553 799            | 3 414 610  |
| 1917 | (c) 336   | 993 001          | (c) 18 094        | 2 164 621                              | 248 893           | 803 787            | 6 191 820  |
| 1918 | (c) 1 658   | 1 333 702        | (c) 16 304        | 2 666 118                              | 190 945           | 1 657 222          | 6 640 552  |
| 1919 | (d) 106 430   | 759 687          | 88 435            | 2 444 150                              | 370 303           | 1 540 260          | 7 350 376  |
| 1920 | (d) 653 811   | 1 903 946        | 1 097 183         | 4 609 438                              | 574 742           | 3 004 857          | 8 688 621  |
| 1921 | (d) 444 850   | 1 069 794        | 1 293 245         | 1 680 111                              | 287 135           | 925 086            | 5 710 843  |
| 1922 | (d) 327 349   | 1 151 326        | 1 246 020         | 2 021 913                              | 330 966           | 770 896            | 4 398 231  |
| 1923 | (d) 326 084   | 1 324 125        | 1 308 239         | 2 204 076                              | 372 319           | 874 219            | 4 608 019  |
| 1924 | (d) 466 723   | 1 473 743        | 1 524 314         | 2 175 098                              | 408 206           | 1 106 337          | 4 618 293  |
| 1925 | (d) 672 881   | 2 357 768        | 2 172 814         | 2 730 845                              | 520 786           | 1 370 020          | 6 195 536  |
| 1926 | (d) 632 080   | 2 139 281        | 2 780 042         | 1 884 084                              | 595 470           | 1 476 612          | 5 614 399  |

(a) Fino al 1888 il movimento con l'Argentina non figura distintamente nelle statistiche commerciali.

(b) Fino al 1896 è compreso il Canada per quantità trascurabili (nel 1897: importazioni un milione e mezzo di lire; es portazioni 126 000 lire).

(c) Per gli anni 1916, 1917 e 1918 si tratta di merci provenienti da depositi esistenti prima della guerra e sdoganate in quegli anni, e di merci provenienti da piroscafi nemici catturati.

(d) Questi dati riguardano soltanto l'Austria.

## Segue — Commercio con l'estero

Esportazioni per alcuni paesi  
(non compresi i metalli preziosi)

| Anni | Valori in migliaia di lire. |                |                 |                                |                 |                     |   |
|------|-----------------------------|----------------|-----------------|--------------------------------|-----------------|---------------------|---|
|      | per l'Austria-Ungheria      | per la Francia | per la Germania | per la Gran Bretagna e Irlanda | per la Svizzera | per l'Argentina (a) | per gli Stati Uniti dell'America del Nord (b) |
| 1881 | 150 769                     | 524 018        | 67 985          | 82 631                         | 134 620         | ?                   | 57 000  |
| 1882 | 146 716                     | 457 792        | 73 058          | 92 457                         | 129 802         | ?                   | 61 474  |
| 1883 | 135 286                     | 500 247        | 85 624          | 92 246                         | 123 042         | ?                   | 59 052  |
| 1884 | 108 419                     | 415 202        | 109 251         | 89 243                         | 118 407         | ?                   | 55 079  |
| 1885 | 93 079                      | 367 154        | 103 626         | 71 013                         | 109 099         | ?                   | 45 633  |
| 1886 | 98 489                      | 440 654        | 107 903         | 71 202                         | 88 236          | ?                   | 52 251  |
| 1887 | 92 279                      | 404 806        | 115 235         | 78 914                         | 88 384          | ?                   | 66 496  |
| 1888 | 83 849                      | 170 358        | 79 988          | 115 980                        | 213 880         | ?                   | 61 030  |
| 1889 | 90 146                      | 164 826        | 91 428          | 112 709                        | 229 675         | 47 420              | 75 586  |
| 1890 | 83 947                      | 160 620        | 118 572         | 111 178                        | 168 514         | 30 458              | 73 337  |
| 1891 | 92 780                      | 149 809        | 131 388         | 115 477                        | 149 653         | 24 602              | 73 607  |
| 1892 | 105 763                     | 147 080        | 145 494         | 113 216                        | 173 174         | 25 876              | 100 147                                       |
| 1893 | 119 540                     | 148 006        | 145 506         | 104 415                        | 187 589         | 37 317              | 81 629  |
| 1894 | 126 078                     | 143 986        | 142 684         | 121 605                        | 202 649         | 29 565              | 91 197  |
| 1895 | 114 361                     | 136 393        | 170 175         | 114 588                        | 187 255         | 35 638              | 101 846                                       |
| 1896 | 121 351                     | 153 128        | 159 786         | 109 588                        | 170 326         | 57 375              | 86 456  |
| 1897 | 137 405                     | 116 166        | 179 194         | 114 012                        | 185 087         | 36 965              | 93 045  |
| 1898 | 143 906                     | 146 047        | 191 868         | 116 608                        | 185 314         | 88 301              | 107 291                                       |
| 1899 | 158 608                     | 201 293        | 236 107         | 147 958                        | 246 618         | 60 574              | 118 115                                       |
| 1900 | 144 344                     | 168 716        | 221 418         | 153 929                        | 206 858         | 68 249              | 121 411                                       |
| 1901 | 130 852                     | 174 912        | 235 055         | 151 393                        | 204 539         | 63 555              | 139 849                                       |
| 1902 | 126 558                     | 168 323        | 245 957         | 143 317                        | 260 431         | 60 301              | 177 023                                       |
| 1903 | 153 353                     | 160 400        | 222 158         | 132 232                        | 261 555         | 79 620              | 166 062                                       |
| 1904 | 136 521                     | 171 309        | 206 352         | 134 395                        | 257 946         | 130 775             | 190 665                                       |
| 1905 | 144 341                     | 181 681        | 222 317         | 130 383                        | 319 899         | 104 142             | 225 894                                       |
| 1906 | 139 986                     | 212 629        | 251 501         | 132 209                        | 365 579         | 137 753             | 240 393                                       |
| 1907 | 158 042                     | 198 159        | 300 631         | 155 989                        | 349 210         | 143 855             | 236 113                                       |
| 1908 | 144 877                     | 203 801        | 245 430         | 131 854                        | 297 400         | 149 765             | 203 826                                       |
| 1909 | 155 087                     | 198 717        | 307 202         | 167 929                        | 216 753         | 150 849             | 272 364                                       |
| 1910 | 164 581                     | 218 296        | 293 139         | 210 356                        | 216 396         | 151 461             | 263 816                                       |
| 1911 | 184 754                     | 206 168        | 301 249         | 222 797                        | 203 593         | 166 194             | 247 230                                       |
| 1912 | 219 191                     | 222 570        | 328 236         | 264 406                        | 218 910         | 182 111             | 261 938                                       |
| 1913 | 221 147                     | 231 481        | 443 444         | 260 501                        | 249 163         | 185 557             | 267 892                                       |
| 1914 | 196 711                     | 174 193        | 319 148         | 305 712                        | 231 889         | 115 924             | 262 462                                       |
| 1915 | 118 985                     | 437 710        | 204 489         | 391 064                        | 314 082         | 141 103             | 283 359                                       |
| 1916 | ..                          | 737 574        | ..              | 447 449                        | 631 883         | 200 088             | 315 168                                       |
| 1917 | ..                          | 912 348        | ..              | 482 006                        | 605 085         | 192 152             | 244 498                                       |
| 1918 | ..                          | 1 206 564      | ..              | 427 200                        | 410 234         | 137 849             | 169 199                                       |
| 1919 | (c) 275 070                 | 1 403 041      | 85 225          | 772 692                        | 786 300         | 149 062             | 629 715                                       |
| 1920 | (c) 621 268                 | 1 696 099      | 573 586         | 1 378 670                      | 1 504 712       | 604 122             | 938 995                                       |
| 1921 | (c) 510 445                 | 967 158        | 813 851         | 794 707                        | 830 794         | 338 454             | 1 084 232                                     |
| 1922 | (c) 221 667                 | 1 364 575      | 971 905         | 1 117 093                      | 1 208 481       | 500 184             | 1 018 317                                     |
| 1923 | (c) 395 457                 | 1 580 531      | 696 522         | 1 210 785                      | 1 201 130       | 751 692             | 1 523 263                                     |
| 1924 | (c) 685 890                 | 1 822 975      | 1 564 464       | 1 510 224                      | 1 611 618       | 834 216             | 1 238 636                                     |
| 1925 | (c) 666 212                 | 2 023 138      | 2 025 079       | 1 871 727                      | 1 635 416       | 1 144 633           | 1 896 062                                     |
| 1926 | (c) 562 751                 | 2 107 304      | 2 214 929       | 1 751 247                      | 1 503 053       | 1 118 578           | 1 931 500                                     |

(a) (b) Vedansi le note corrispondenti a pagina precedente.

(c) Vedasi la nota d della pagina precedente.



| Anni     | Marina mercantile |                            |                      |                            | Navigazione marittima<br>(per operazioni di commercio)    |                     |              |   |                     |              |
|----------|-------------------|----------------------------|----------------------|----------------------------|---|---------------------|--------------|---|---------------------|--------------|
|          | Navi a vela       |                            | Navi a vapore<br>(a) |                            | Tonnellate di stazza netta<br>delle navi entrate e uscite |                     |              | Tonnellate di merce<br>sbarcata e imbarcata |                     |              |
|          | Numero            | Tonnellate di stazza netta | Numero               | Tonnellate di stazza netta | con bandiera italiana                                     | con bandiera estera | in complesso | con bandiera italiana                       | con bandiera estera | in complesso |
|          |                   |                            |                      |                            |   |                     |              |   |                     |              |
| 1881 . . | 7 639             | 895 359                    | 176                  | 93 698                     | 20 268 196  | 11 802 508          | 32 070 704   | 5 578 402                                   | 4 012 531           | 9 590 933    |
| 1882 . . | 7 528             | 885 285                    | 192                  | 104 719                    | 21 503 526  | 13 541 520          | 35 045 046   | 5 721 286                                   | 3 958 149           | 9 679 435    |
| 1883 . . | 7 270             | 865 881                    | 201                  | 107 452                    | 21 341 395  | 15 491 934          | 36 833 329   | 5 736 922                                   | 4 892 105           | 10 629 027   |
| 1884 . . | 7 072             | 848 704                    | 215                  | 122 297                    | 19 322 709  | 14 061 001          | 33 383 710   | 5 622 031                                   | 4 607 871           | 10 319 902   |
| 1885 . . | 7 111             | 828 819                    | 225                  | 124 600                    | 21 184 957  | 15 614 771          | 36 799 728   | 6 125 680                                   | 5 845 422           | 11 971 102   |
| 1886 . . | 6 992             | 801 349                    | 237                  | 144 328                    | 21 870 248  | 15 217 594          | 37 087 842   | 5 958 771                                   | 6 039 874           | 11 998 645   |
| 1887 . . | 6 727             | 782 494                    | 254                  | 163 131                    | 24 115 774  | 16 422 831          | 40 538 605   | 6 687 341                                   | 7 148 814           | 13 836 155   |
| 1888 . . | 6 544             | 677 933                    | 266                  | 175 100                    | 25 476 016  | 14 657 551          | 40 133 567   | 7 009 123                                   | 6 377 784           | 13 336 907   |
| 1889 . . | 6 442             | 642 225                    | 279                  | 182 249                    | 26 546 233  | 15 124 743          | 41 670 976   | 7 061 500                                   | 7 474 601           | 14 536 101   |
| 1890 . . | 6 442             | 634 149                    | 290                  | 186 567                    | 20 136 110  | 15 625 067          | 44 761 177   | 7 111 805                                   | 7 594 713           | 14 706 578   |
| 1891 . . | 6 312             | 625 812                    | 305                  | 199 945                    | 32 029 914  | 14 869 764          | 46 899 678   | 6 985 538                                   | 6 671 987           | 13 657 475   |
| 1892 . . | 6 308             | 609 821                    | 316                  | 201 443                    | 31 476 530  | 14 863 630          | 46 340 220   | 7 528 492                                   | 6 736 921           | 14 265 413   |
| 1893 . . | 6 341             | 588 208                    | 327                  | 208 193                    | 33 922 116  | 17 087 385          | 51 009 501   | 7 063 508                                   | 6 149 623           | 13 213 131   |
| 1894 . . | 6 231             | 571 605                    | 328                  | 207 530                    | 37 773 894  | 19 479 710          | 57 253 604   | 6 306 855                                   | 7 243 081           | 13 639 936   |
| 1895 . . | 6 166             | 555 569                    | 345                  | 220 508                    | 35 505 952  | 20 188 867          | 55 694 819   | 6 840 359                                   | 7 612 004           | 14 452 363   |
| 1896 . . | 6 002             | 527 554                    | 351                  | 237 727                    | 32 483 960  | 20 988 387          | 53 472 347   | 6 892 763                                   | 7 601 857           | 14 494 620   |
| 1897 . . | 5 872             | 526 827                    | 366                  | 259 817                    | 34 944 891  | 22 115 604          | 57 060 495   | 7 109 780                                   | 7 966 330           | 15 076 110   |
| 1898 . . | 5 704             | 537 642                    | 384                  | 277 520                    | 36 518 784  | 22 964 348          | 59 483 082   | 7 556 287                                   | 8 306 336           | 15 832 623   |
| 1899 . . | 5 665             | 558 224                    | 409                  | 314 830                    | 38 309 618  | 22 160 774          | 60 470 392   | 8 327 908                                   | 8 348 843           | 16 676 751   |
| 1900 . . | 5 511             | 568 164                    | 440                  | 376 844                    | 38 472 899  | 21 782 885          | 60 255 784   | 9 002 897                                   | 7 895 118           | 16 898 015   |
| 1901 . . | 5 337             | 575 207                    | 471                  | 424 711                    | 39 216 271  | 23 463 858          | 62 680 129   | 8 627 310                                   | 8 570 334           | 17 197 644   |
| 1902 . . | 5 205             | 570 403                    | 485                  | 448 404                    | 42 912 673  | 25 964 099          | 68 876 772   | 9 307 247                                   | 9 441 810           | 18 740 066   |
| 1903 . . | 5 153             | 581 223                    | 501                  | 460 535                    | 45 365 125  | 27 583 744          | 72 948 869   | 9 486 523                                   | 9 933 353           | 19 419 876   |
| 1904 . . | 5 083             | 570 355                    | 513                  | 462 259                    | 47 104 780  | 29 906 924          | 77 011 654   | 9 515 862                                   | 9 843 139           | 19 359 001   |
| 1905 . . | 5 020             | 541 171                    | 514                  | 484 432                    | 49 204 310  | 31 577 720          | 80 782 030   | 9 498 873                                   | 10 438 516          | 19 937 389   |
| 1906 . . | 4 981             | 503 260                    | 548                  | 497 537                    | 48 272 802  | 35 196 349          | 83 469 151   | 10 503 815                                  | 12 784 101          | 23 287 916   |
| 1907 . . | 4 874             | 468 674                    | 589                  | 526 586                    | 48 827 651  | 36 248 257          | 85 075 908   | 10 623 752                                  | 12 977 136          | 23 600 888   |
| 1908 . . | 4 701             | 453 324                    | 626                  | 566 738                    | 52 847 352  | 37 272 731          | 90 120 083   | 11 730 467                                  | 12 712 624          | 24 443 091   |
| 1909 . . | 4 723             | 439 941                    | 680                  | 631 252                    | 53 068 007  | 40 196 632          | 93 864 639   | 11 969 716                                  | 14 590 388          | 26 560 104   |
| 1910 . . | 4 741             | 432 690                    | 718                  | 674 497                    | 62 756 246  | 39 034 662          | 102 390 908  | 12 907 387                                  | 14 668 242          | 27 575 629   |
| 1911 . . | 4 713             | 410 991                    | 757                  | 696 994                    | 71 870 087  | 40 263 667          | 112 138 754  | 13 901 446                                  | 15 625 043          | 29 528 489   |
| 1912 . . | 4 693             | 374 835                    | 839                  | 762 274                    | 70 844 080  | 42 880 141          | 113 724 221  | 15 200 437                                  | 16 770 923          | 31 971 340   |
| 1913 . . | 4 606             | 355 963                    | 931                  | 876 885                    | 72 357 785  | 41 479 976          | 113 837 761  | 16 422 276                                  | 15 399 606          | 31 821 882   |
| 1914 . . | 4 773             | 348 959                    | 949                  | 933 156                    | 77 250 210  | 33 117 448          | 110 367 658  | 15 890 522                                  | 13 267 854          | 29 158 376   |
| 1915 . . | 4 737             | 332 202                    | 644                  | 934 396                    | 60 666 987  | 18 376 090          | 79 043 077   | 15 571 165                                  | 12 039 848          | 27 611 013   |
| 1916 . . | 4 464             | 261 769                    | 659                  | 1 035 702                  | 40 886 495  | 14 188 923          | 55 075 418   | 15 003 357                                  | 10 151 952          | 25 155 309   |
| 1917 . . | 4 084             | 218 498                    | 559                  | 895 668                    | 22 155 353  | 9 623 108           | 31 778 461   | 9 851 249                                   | 8 001 879           | 17 853 128   |
| 1918 . . | ?                 | ?                          | 448                  | 698 933                    | 16 194 849  | 10 432 818          | 26 627 667   | 7 373 160                                   | 9 395 936           | 10 769 096   |
| 1919 . . | ?                 | ?                          | 408                  | 631 822                    | 29 035 537  | 19 201 589          | 48 237 126   | 8 414 838                                   | 10 821 433          | 19 236 271   |
| 1920 . . | ?                 | ?                          | 495                  | 835 030                    | 36 423 702  | 21 967 235          | 58 390 937   | 9 818 589                                   | 8 714 444           | 18 533 033   |
| 1921 . . | ?                 | ?                          | 603                  | 1 075 200                  | 64 520 164  | 19 609 637          | 84 129 801   | 12 320 113                                  | 7 851 092           | 20 180 205   |
| 1922 . . | ?                 | ?                          | 856                  | 1 508 708                  | 74 122 081  | 22 184 659          | 96 306 740   | 13 821 358                                  | 9 658 559           | 23 479 917   |
| 1923 . . | ?                 | ?                          | 880                  | 1 635 950                  | 72 716 954  | 24 391 676          | 97 108 632   | 16 629 539                                  | 10 885 371          | 27 514 910   |
| 1924 . . | 3 432             | 191 182                    | 1 304                | 1 588 589                  | 80 062 793  | 28 873 745          | 108 956 538  | 18 357 587                                  | 13 452 736          | 31 810 323   |
| 1925 . . | 3 216             | 168 225                    | 1 370                | 1 763 944                  | 69 784 071  | 30 428 461          | 120 212 532  | 21 318 031                                  | 12 999 373          | 34 317 404   |
| 1926 . . | 3 089             | 154 809                    | 1 410                | 1 887 567                  | 39 913 688  | 27 283 398          | 127 197 086  | 22 454 137                                  | 10 151 496          | 32 605 633   |

(a) Dal 1915 al 1918 non furono computati i piroscafi di stazza netta inferiore a 250 tonnellate. Dal 1918 al 1923 non furono computati i piroscafi di stazza netta inferiore a 50 tonnellate.

## Ferrovie

| Anni                                     | Sviluppo delle reti<br>(Lunghezza reale in esercizio al 31 dicembre) |   | Movimento e prodotto del traffico sulle strade ferrate (a)         |   |   |  |   |                       |                                  |
|--|--|---|--|---|---|--|---|-----------------------|----------------------------------|
|  | Insieme delle reti italiane<br>—<br>Km.                              | Rete esercitata dallo Stato<br>—<br>Km. | Viaggiatori  |   | Trasporti a grande velocità, a piccola velocità accelerata e a piccola velocità |  |   |                       |                                  |
|  |  |   | Numero dei viaggiatori a tariffa intera e a tariffa ridotta<br>(b) | Prodotto complessivo<br>—<br>Migliaia di Lire | Quantità delle merci e del bestiame   |  | Prodotto complessivo (compresi anche i trasporti non specificati) |                       |                                  |
|  |  |   |  |   | assoluto  | medio per chilometro di lunghezza esercitata | Merci<br>—<br>Tonnellate  | Bestiame<br>—<br>Capi | assoluto<br>—<br>Milioni di Lire |
| <i>Insieme delle reti italiane :</i>     |  |   |  |   |   |  |   |                       |                                  |
| 1831. . . . .                            | 8 818  | —                                       | 34 010 515   | ?   | ?   | ?  | ?   | ?                     | ?                                |
| 1882. . . . .                            | 9 184  | —                                       | 34 372 056   | ?   | ?   | ?  | ?   | ?                     | ?                                |
| 1883. . . . .                            | 9 602  | —                                       | 36 817 031   | ?   | ?   | ?  | ?   | ?                     | ?                                |
| 1894. . . . .                            | 10 067   | —                                       | 36 358 791   | ?   | ?   | ?  | ?   | ?                     | ?                                |
| 1885. . . . .                            | 10 526   | —                                       | 40 765 374   | 83 603  | 8 124   | 14 008 729                                   | ?   | 127.6                 | 12 402                           |
| 1886. . . . .                            | 11 202   | —                                       | 42 651 313   | 86 289  | 7 880   | 14 060 151                                   | ?   | 129.1                 | 11 789                           |
| 1887. . . . .                            | 11 831   | —                                       | 45 518 604   | 95 133  | 8 241   | 15 801 008                                   | ?   | 137.9                 | 11 944                           |
| 1888. . . . .                            | 12 588   | —                                       | 49 333 266   | 100 581                                       | 8 314   | 16 466 215                                   | ?   | 142.5                 | 11 775                           |
| 1889. . . . .                            | 13 046   | —                                       | 50 989 457   | 99 507  | 7 776   | 17 201 659                                   | 2 399 035   | 146.2                 | 11 426                           |
| 1890. . . . .                            | 13 149   | —                                       | 50 855 569   | 98 518  | 7 565   | 17 457 601                                   | 2 589 272   | 147.1                 | 11 293                           |
| 1891. . . . .                            | 13 280   | —                                       | 49 440 628   | 100 095                                       | 7 573   | 17 153 806                                   | ?   | 146.1                 | 11 052                           |
| 1892. . . . .                            | 13 971   | —                                       | 50 117 678   | 98 913  | 7 240   | 17 025 940                                   | ?   | 140.0                 | 10 687                           |
| 1893. . . . .                            | 14 499   | —                                       | 50 303 298   | 99 655  | 6 979   | 16 858 400                                   | ?   | 144.2                 | 10 095                           |
| 1894. . . . .                            | 14 999   | —                                       | 51 658 609   | 100 985                                       | 6 844   | 17 467 737                                   | ?   | 147.2                 | 9 977                            |
| 1895. . . . .                            | 15 479   | —                                       | 52 574 844   | 102 803                                       | 6 756   | 18 569 138                                   | ?   | 149.9                 | 9 850                            |
| 1896. . . . .                            | 15 276   | —                                       | 53 009 933   | 103 539                                       | 6 680   | 19 320 905                                   | ?   | 158.1                 | 10 200                           |
| 1897. . . . .                            | 15 096   | —                                       | 54 047 964   | 106 498                                       | 6 840   | 20 429 709                                   | ?   | 160.3                 | 10 680                           |
| 1898. . . . .                            | 15 802   | —                                       | 55 495 613   | 108 872                                       | 6 911   | 21 748 084                                   | ?   | 172.6                 | 10 954                           |
| 1899. . . . .                            | 15 815   | —                                       | 57 914 709   | 112 883                                       | 7 136   | 23 852 926                                   | ?   | 185.2                 | 11 707                           |
| 1900. . . . .                            | 15 884   | —                                       | 59 695 420   | 123 491                                       | 7 793   | ?  | 2 815 197   | 186.6                 | 11 778                           |
| 1901. . . . .                            | 15 670   | —                                       | 61 135 917   | 121 696                                       | 7 647   | ?  | 2 796 294   | 191.1                 | 12 010                           |
| 1902. . . . .                            | 16 030   | —                                       | 64 549 108   | 128 734                                       | 8 061   | ?  | 2 869 367   | 204.3                 | 12 752                           |
| 1903. . . . .                            | 16 129   | —                                       | 67 676 805   | 134 464                                       | 8 366   | ?  | 3 006 915   | 214.6                 | 13 352                           |
| 1904. . . . .                            | 16 212   | —                                       |  |   |   |  |   |                       |                                  |
| 1905. . . . .                            | 16 247   | —                                       |  |   |   |  |   |                       |                                  |
| <i>Rete esercitata dallo Stato (c) :</i> |  |   |  |   |   |  |   |                       |                                  |
| 1906. . . . .                            | 16 280   | 13 131                                  | 64 276 501   | 152 655                                       | 11 804  | 25 899 749                                   | 2 629 834   | 243.3                 | 18 818                           |
| 1907. . . . .                            | 16 475   | 13 422                                  | 69 029 553   | 156 538                                       | 11 855  | 28 221 488                                   | 2 592 235   | 264.8                 | 20 053                           |
| 1908. . . . .                            | 16 599   | 13 252                                  | 77 159 586   | 167 776                                       | 12 663  | 30 668 054                                   | 2 615 394   | 278.3                 | 21 002                           |
| 1909. . . . .                            | 16 685   | 13 300                                  | 79 072 949   | 176 313                                       | 13 268  | 31 434 587                                   | 2 542 612   | 286.1                 | 21 528                           |
| 1910. . . . .                            | 16 832   | 13 372                                  | 82 497 600   | 183 018                                       | 13 740  | 33 943 640                                   | 2 783 414   | 304.2                 | 22 837                           |
| 1911. . . . .                            | 17 090   | 13 394                                  | 86 454 345   | 194 015                                       | 14 545  | 35 091 071                                   | 2 913 267   | 322.9                 | 24 205                           |
| 1912. . . . .                            | 17 375   | 13 681                                  | 89 690 138   | 211 382                                       | 15 626  | 37 283 914                                   | 2 857 437   | 339.9                 | 25 130                           |
| 1913. . . . .                            | 17 649   | 13 724                                  | 94 792 148   | 226 425                                       | 16 623  | 37 426 588                                   | 2 675 169   | 346.1                 | 25 420                           |
| 1914. . . . .                            | 18 039   | 13 871                                  | 93 863 204   | 210 606                                       | 15 395  | 35 634 000                                   | 2 792 517   | 334.8                 | 24 475                           |
| 1915. . . . .                            | 18 614   | 14 030                                  | 82 402 868   | 207 060                                       | 15 002  | 34 392 221                                   | 2 614 969   | 424.3                 | 30 740                           |
| 1916. . . . .                            | 18 908   | 14 095                                  | 87 795 739   | 293 115                                       | 21 128  | 34 771 255                                   | 2 396 504   | 608.1                 | 43 831                           |
| 1917. . . . .                            | 19 043   | 14 158                                  | 70 751 782   | 353 039                                       | 25 527  | 33 483 210                                   | 1 674 087   | 845.1                 | 61 105                           |
| 1918. . . . .                            | 19 066   | 14 466                                  | 65 041 507   | 518 500                                       | 38 080  | 28 958 556                                   | 980 106   | 939.3                 | 63 982                           |
| 1919. . . . .                            | 20 601   | 15 931                                  | 101 918 782  | 712 037                                       | 47 340  | 28 893 485                                   | 1 427 690   | 883.2                 | 58 714                           |
| 1920. . . . .                            | 20 683   | 16 402                                  | 110 500 021  | 918 379                                       | 53 863  | 27 728 297                                   | 1 063 041   | 1 453.0               | 93 127                           |
| 1921. . . . .                            | 20 684   | 16 366                                  | 100 523 086  | 1 145 664                                     | 73 388  | 30 005 672                                   | 2 436 619   | 1 861.5               | 119 242                          |
| 1922. . . . .                            | 20 904   | 16 483                                  | 94 643 753   | 1 154 100                                     | 73 406  | 36 263 233                                   | —   | 1 785.8               | 113 584                          |
| 1923. . . . .                            | 20 907   | 16 486                                  | 100 144 678  | 1 198 283                                     | 76 110  | 44 639 074                                   | 2 033 162   | 2 028.2               | 129 441                          |
| 1924. . . . .                            | 21 006   | 16 492                                  | 98 276 800   | 1 324 291                                     | 84 179  | 52 267 024                                   | 2 021 615   | 2 310.5               | 144 360                          |
| 1925. . . . .                            | 21 106   | 16 502                                  | 107 576 733  | 1 594 814                                     | 99 479  | 57 890 083                                   | 1 865 262   | 2 953.3               | 184 212                          |
| 1926. . . . .                            | 21 350   | 16 504                                  | 114 343 019  | 1 636 633                                     | 101 989   | 58 471 652                                   | 1 882 513   | 3 170.6               | 197 580                          |

(a) Dalle statistiche ferroviarie non risulta più la percorrenza dei viaggiatori e delle merci

(b) Compresi fino al 1890 i viaggiatori con biglietti di abbonamento, speciali, circolari, ecc

(c) Escluse le linee complementari della Sicilia.

| Esercizi                | Poste                        |                            |                                | Esercizi | Telegrafi             |          |                            |                  | Telefoni<br>(Linee interurbane, comprese le internazionali Esercizio governativo e sociale) |                       |              |               |
|-------------------------|------------------------------|----------------------------|--------------------------------|----------|-----------------------|----------|----------------------------|------------------|---|-----------------------|--------------|---------------|
|                         | Carte valori postali esilate |                            | Vaglia esteri pagati in Italia |          | Sviluppo (b)          |          | Telegrammi privati spediti |                  | Lunghezza dei circuiti (c)  | Sviluppo dei fili (c) | Abbonati (b) | Conversazioni |
|                         | Importo totale               | Importo medio per abitante |                                |          | delle linee terrestri | dei fili | Numero totale              | Per 100 abitanti |   |                       |              |               |
|                         | — Lire                       | — Lire                     | — Milioni di lire              |          | — Km.                 | — Km.    | —                          | —                | — Km.   | — Km.                 | — Numero     | — Numero      |
| 1881 . .                | 25 219 128                   | 0.89                       | 30.4                           | 1881 . . | 26 880                | 89 150   | 6 036 059                  | 21.3             | ?   | ?                     | 900          | ?             |
| 1882 . .                | 27 785 074                   | 0.97                       | 35.9                           | 1882 . . | 27 613                | 93 799   | 6 260 799                  | 21.9             | ?   | ?                     | 4 102        | ?             |
| 1883 . .                | 32 550 496                   | 1.13                       | 41.3                           | 1883 . . | 28 506                | 97 136   | 6 399 237                  | 22.2             | ?   | ?                     | 6 500        | ?             |
| 1884 . .                | 16 822 331                   | 1.16                       | ?                              | 1884 . . | 29 188                | 103 080  | 6 857 238                  | 23.7             | ?   | ?                     | 8 038        | ?             |
| 1 <sup>o</sup> semestre |                              | (a)                        |                                |          |                       |          |                            |                  |   |                       |              |               |
| 1884-885                | 34 870 179                   | 1.19                       | 34.2                           | 1885 . . | 30 021                | 106 755  | 7 117 004                  | 24.4             | ?   | ?                     | ?            | ?             |
| 1885-886                | 36 688 646                   | 1.25                       | 31.9                           | 1886 . . | 30 573                | 108 908  | 3 579 611                  | 24.3             | ?   | ?                     | 9 226        | ?             |
| 1886-887                | 38 893 110                   | 1.32                       | 31.7                           | 1886-887 | 32 768                | 114 721  | 7 710 656                  | 26.1             | ?   | ?                     | 9 351        | ?             |
| 1887-888                | 40 616 333                   | 1.37                       | 32.1                           | 1887-888 | 33 848                | 118 505  | 7 945 008                  | 26.7             | ?   | ?                     | 11 064       | ?             |
| 1888-889                | 41 320 958                   | 1.38                       | 32.5                           | 1888-889 | 35 322                | 128 209  | 7 762 059                  | 25.9             | ?   | ?                     | 11 498       | ?             |
| 1889-890                | 42 566 239                   | 1.41                       | 33.9                           | 1889-890 | 36 269                | 134 305  | 8 050 310                  | 26.7             | ?   | ?                     | 12 081       | ?             |
| 1890-891                | 43 738 031                   | 1.44                       | 36.3                           | 1890-891 | 37 353                | 139 854  | 8 277 536                  | 27.3             | ?   | ?                     | 12 093       | ?             |
| 1891-892                | 44 635 508                   | 1.46                       | 37.1                           | 1891-892 | 38 108                | 145 539  | 8 192 604                  | 26.8             | ?   | ?                     | 12 055       | ?             |
| 1892-893                | 45 260 971                   | 1.47                       | 34.9                           | 1892-893 | 38 288                | 148 348  | 8 410 828                  | 27.3             | ?   | ?                     | 11 603       | ?             |
| 1893-894                | 46 958 276                   | 1.52                       | 28.1                           | 1893-894 | 39 210                | 151 609  | 7 897 826                  | 25.5             | ?   | ?                     | 11 173       | ?             |
| 1894-895                | 47 824 777                   | 1.53                       | 27.0                           | 1894-895 | 39 802                | 154 067  | 7 886 374                  | 25.3             | ?   | ?                     | 11 574       | ?             |
| 1895-896                | 46 290 555                   | 1.47                       | 32.2                           | 1895-896 | 40 981                | 158 321  | 8 077 556                  | 25.7             | ?   | ?                     | 11 991       | ?             |
| 1896-897                | 46 061 400                   | 1.48                       | 35.3                           | 1896-897 | 41 410                | 160 744  | 8 598 974                  | 27.2             | ?   | ?                     | 12 636       | ?             |
| 1897-898                | 48 411 055                   | 1.52                       | 39.6                           | 1897-898 | 42 005                | 162 900  | 8 595 334                  | 27.0             | ?   | ?                     | 13 773       | ?             |
| 1898-899                | 51 177 409                   | 1.60                       | 44.7                           | 1898-899 | 42 557                | 165 009  | 8 938 194                  | 27.9             | ?   | ?                     | 16 568       | ?             |
| 1899-900                | 53 457 728                   | 1.66                       | 50.6                           | 1899-900 | 42 991                | 166 702  | 9 195 357                  | 28.5             | ?   | ?                     | 17 338       | ?             |
| 1900-901                | 56 506 547                   | 1.74                       | 53.4                           | 1900-901 | 43 884                | 171 521  | 9 414 474                  | 29.0             | ?   | ?                     | 18 443       | ?             |
| 1901-902                | 60 592 946                   | 1.86                       | 58.9                           | 1901-902 | 44 513                | 175 386  | 9 595 677                  | 29.4             | ?   | ?                     | 20 979       | ?             |
| 1902-903                | 66 807 990                   | 2.04                       | 84.1                           | 1902-903 | 45 759                | 181 227  | 9 896 636                  | 30.2             | ?   | ?                     | 23 109       | ?             |
| 1903-904                | 71 712 472                   | 2.18                       | 118.4                          | 1903-904 | 46 160                | 185 851  | 10 134 561                 | 30.8             | ?   | ?                     | 25 891       | ?             |
| 1904-905                | 73 912 299                   | 2.23                       | 134.4                          | 1904-905 | 46 518                | 193 365  | 10 470 136                 | 31.6             | ?   | ?                     | 29 787       | ?             |
| 1905-906                | 76 800 344                   | 2.31                       | 109.4                          | 1905-906 | 47 928                | 204 797  | 11 129 186                 | 33.5             | ?   | ?                     | 36 218       | ?             |
| 1906-907                | 81 852 702                   | 2.45                       | 218.6                          | 1906-907 | 48 125                | 219 984  | 11 508 621                 | 34.5             | ?   | ?                     | 42 734       | ?             |
| 1907-908                | 86 482 276                   | 2.57                       | 247.7                          | 1907-908 | 49 361                | 252 893  | 11 723 978                 | 34.9             | 20 636  | 41 273                | 50 242       | 2 893 923     |
| 1908-909                | 89 473 277                   | 2.64                       | 210.2                          | 1908-909 | 51 949                | 289 127  | 12 353 320                 | 36.4             | 23 690  | 47 380                | 57 941       | 3 797 697     |
| 1909-910                | 95 854 402                   | 2.80                       | 241.7                          | 1909-910 | 52 143                | 302 297  | 12 715 048                 | 37.2             | 27 283  | 54 565                | 66 463       | 4 577 341     |
| 1910-911                | 101 572 230                  | 2.94                       | 275.8                          | 1910-911 | 51 172                | 311 584  | 15 240 129                 | 44.1             | 30 425  | 60 905                | 76 644       | 5 649 549     |
| 1911-912                | 100 951 407                  | 2.90                       | 266.5                          | 1911-912 | 52 665                | 319 806  | 18 924 154                 | 54.4             | 31 661  | 63 321                | 83 525       | 5 565 032     |
| 1912-913                | 105 309 875                  | 2.99                       | 289.1                          | 1912-913 | 53 518                | 335 282  | 20 019 439                 | 56.8             | 34 738  | 69 476                | 89 843       | 6 806 663     |
| 1913-914                | 109 688 570                  | 3.08                       | 284.4                          | 1913-914 | 54 025                | 341 912  | 21 040 421                 | 59.1             | 37 833  | 75 667                | 93 787       | 7 267 176     |
| 1914-915                | 102 722 641                  | 2.84                       | 171.6                          | 1914-915 | 54 132                | 347 559  | 21 990 915                 | 60.9             | 39 089  | 78 178                | 99 593       | 7 029 896     |
| 1915-916                | 146 361 634                  | 4.00                       | 91.4                           | 1915-916 | 54 650                | 357 051  | 22 332 026                 | 61.1             | 39 710  | 79 821                | 99 821       | 4 619 006     |
| 1916-917                | 190 444 177                  | 5.19                       | 71.4                           | 1916-917 | 55 037                | 362 431  | 20 284 041                 | 55.2             | 40 261  | 80 554                | 102 826      | 7 356 611     |
| 1917-918                | 203 309 448                  | 5.56                       | 58.5                           | 1917-918 | 55 734                | 377 535  | 19 803 820                 | 54.2             | 41 383  | 82 766                | 98 489       | 8 105 676     |
| 1918-919                | 204 323 696                  | 5.67                       | 75.3                           | 1918-919 | 56 021                | 381 544  | 18 199 236                 | 50.6             | 43 439  | 86 818                | 103 920      | 7 012 432     |
| 1919-920                | 195 576 091                  | 5.41                       | 91.6                           | 1919-920 | 56 783                | 389 545  | 21 920 356                 | 60.7             | 61 714  | 123 648               | 111 711      | 8 686 041     |
| 1920-921                | 279 114 924                  | 7.63                       | 173.5                          | 1920-921 | 57 126                | 400 427  | 20 655 108                 | 56.6             | 66 575  | 129 864               | 116 922      | 10 859 723    |
| 1921-922                | 366 207 702                  | 9.44                       | 163.4                          | 1921-922 | 58 794                | 432 416  | 19 406 324                 | 50.0             | 74 621  | 172 288               | 128 962      | 11 800 000    |
| 1922-923                | 386 097 914                  | 9.87                       | 221.7                          | 1922-923 | 65 531                | 473 750  | 19 104 027                 | 48.8             | 109 711   | 215 388               | 132 102      | 12 277 987    |
| 1923-924                | 467 780 638                  | 11.87                      | 268.3                          | 1923-924 | 65 863                | 488 831  | 23 543 222                 | 59.8             | 112 803   | 221 382               | 138 659      | 14 904 566    |
| 1924-925                | 550 766 467                  | 13.88                      | 302.6                          | 1924-925 | 65 609                | 496 940  | 26 738 585                 | 67.4             | 116 140   | 233 592               | 143 797      | 17 304 683    |
| 1925-926                | 631 027 706                  | 10.75                      | 219.9                          | 1925-926 | 64 642                | 492 198  | 28 044 571                 | 70.0             | 124 783   | ?                     | 156 497      | 18 787 060    |

(a) La media fu raddoppiata per raggiuagliarla ad anno.

(b) Fino al 1885 le cifre si riferiscono al 31 dicembre di ciascun anno; pel 1886, al 30 giugno; in seguito si riferiscono al 30 giugno del secondo degli anni indicati nella colonna marginale.

(c) Le cifre si riferiscono al 30 giugno del secondo degli anni indicati nella colonna marginale.

| Anni         | Depositi a risparmio<br>(Ammoniare del credito dei depositanti al 31 dicembre di ciascun anno) |            |              |              | Fondi metallici<br>del Tesoro<br>dello Stato<br>(oro e argento) | Fondi metallici<br>degli Istituti<br>di emissione<br>(oro e argento) |
|--------------|--|------------|--------------|--------------|---|--|
|              | nelle Casse di risparmio   |            | in complesso |              |   |  |
|              | ordinarie  | postali    | assoluto     | medio        |   |  |
|              |  |            |              | per abitante |   |  |
|              |  |            |              | —<br>Lire    | Valore nominale<br>al 31 dicembre di ciascun anno               |  |
|              |  |            |              |              | Migliaia di lire  | Migliaia di lire   |
| 1881 . . . . | 714 805  | 66 997     | 781 802      | 27.55        | 230 275   | 134 878  |
| 1882 . . . . | 743 907  | 84 951     | 828 858      | 29.02        | 661 661   | 157 961  |
| 1883 . . . . | 800 694  | 112 128    | 912 762      | 31.72        | 475 903   | 319 552  |
| 1884 . . . . | 887 606  | 148 345    | 1 035 951    | 35.74        | 381 414   | 370 588  |
| 1885 . . . . | 954 458  | 176 909    | 1 131 367    | 38.75        | 304 386   | 336 622  |
| 1886 . . . . | 1 033 324  | 219 841    | 1 253 165    | 42.62        | 280 697   | 344 492  |
| 1887 . . . . | 1 077 280  | 240 235    | 1 317 515    | 44.49        | 217 571   | 378 348  |
| 1888 . . . . | 1 112 306  | 264 502    | 1 376 808    | 46.16        | 161 171   | 435 097  |
| 1889 . . . . | 1 139 146  | 285 954    | 1 425 100    | 47.45        | 160 114   | 438 436  |
| 1890 . . . . | 1 166 386  | 310 484    | 1 476 870    | 48.83        | 161 817   | 409 416  |
| 1891 . . . . | 1 177 219  | 333 684    | 1 510 903    | 49.61        | 166 160   | 442 620  |
| 1892 . . . . | 1 214 976  | 365 107    | 1 580 083    | 51.53        | 143 303   | 447 002  |
| 1893 . . . . | 1 258 052  | 400 039    | 1 658 091    | 53.70        | 135 476   | 446 578  |
| 1894 . . . . | 1 306 919  | 424 435    | 1 731 354    | 55.70        | 184 919   | 513 243  |
| 1895 . . . . | 1 343 720  | 462 414    | 1 806 134    | 57.71        | 235 234   | 502 729  |
| 1896 . . . . | 1 346 713  | 478 596    | 1 825 309    | 57.93        | 254 862   | 512 679  |
| 1897 . . . . | 1 361 036  | 536 591    | 1 897 627    | 59.83        | 311 314   | 461 321  |
| 1898 . . . . | 1 382 335  | 570 325    | 1 952 660    | 61.16        | 322 460   | 473 333  |
| 1899 . . . . | 1 430 816  | 628 504    | 2 059 320    | 64.08        | 253 707   | 448 614  |
| 1900 . . . . | 1 466 717  | 682 136    | 2 148 853    | 66.43        | 211 360   | 464 205  |
| 1901 . . . . | 1 505 043  | 719 759    | 2 224 802    | 68.39        | 208 032   | 485 385  |
| 1902 . . . . | 1 572 212  | 783 483    | 2 355 695    | 72.04        | 209 213   | 519 880  |
| 1903 . . . . | 1 630 065  | 869 224    | 2 499 289    | 76.11        | 281 941   | 712 107  |
| 1904 . . . . | 1 717 557  | 983 473    | 2 701 030    | 81.81        | 278 809   | 721 942  |
| 1905 . . . . | 1 811 095  | 1 068 385  | 2 879 480    | 86.75        | 289 036   | 914 136  |
| 1906 . . . . | 1 897 539  | 1 210 649  | 3 108 188    | 93.27        | 312 586   | 1 063 434  |
| 1907 . . . . | 2 041 114  | 1 417 727  | 3 458 841    | 103.20       | 375 176   | 1 267 581  |
| 1908 . . . . | 2 165 353  | 1 506 497  | 3 671 850    | 108.55       | 438 839   | 1 310 642  |
| 1909 . . . . | 2 305 210  | 1 585 114  | 3 890 324    | 114.16       | 468 700   | 1 327 899  |
| 1910 . . . . | 2 397 107  | 1 773 255  | 4 170 362    | 121.31       | 473 363   | 1 340 531  |
| 1911 . . . . | 2 462 635  | 1 872 369  | 4 335 004    | 124.97       | 502 145   | 1 393 848  |
| 1912 . . . . | 2 492 047  | 1 948 180  | 4 440 227    | 126.77       | 518 925   | 1 430 760  |
| 1913 . . . . | 2 544 818  | 2 091 271  | 4 636 089    | 132.31       | 451 784   | 1 491 320  |
| 1914 . . . . | 2 546 447  | 2 021 117  | 4 567 564    | 127.38       | 467 011   | 1 527 418  |
| 1915 . . . . | 2 560 783  | 1 989 573  | 4 550 356    | 125.03       | 497 834   | 1 491 702  |
| 1916 . . . . | 2 974 585  | 2 193 036  | 5 167 621    | 140.75       | 484 127   | 1 270 163  |
| 1917 . . . . | 3 430 429  | 2 707 791  | 6 138 220    | 167.43       | 609 446   | 1 198 262  |
| 1918 . . . . | 4 423 451  | 3 478 235  | 7 906 686    | 217.94       | 361 122   | 1 165 587  |
| 1919 . . . . | 5 454 341  | 5 139 086  | 10 643 427   | 295.07       | 330 535   | 1 151 589  |
| 1920 . . . . | 6 233 586  | 6 979 838  | 13 213 424   | 363.34       | 680 985   | 1 173 623  |
| 1921 . . . . | 7 428 484  | 8 147 652  | 15 576 136   | 404.74       | 695 179   | 1 205 980  |
| 1922 . . . . | 8 530 382  | 8 719 640  | 17 250 022   | 442.73       | 732 644   | 1 241 371  |
| 1923 . . . . | 9 292 666  | 9 078 296  | 18 370 962   | 467.82       | 750 131   | 1 242 621  |
| 1924 . . . . | 10 699 610   | 9 911 764  | 20 611 404   | 521.19       | 764 210   | 1 255 536  |
| 1925 . . . . | 11 404 001   | 10 618 728 | 22 022 729   | 552.25       | 770 411   | 1 258 431  |
| 1926 . . . . | 11 388 115   | 10 624 781 | 22 012 896   | 547.00       | 798 565   | 1 218 932  |

| Anni | Circolazione bancaria e di Stato<br>(Ammontare al 31 dicembre di ciascun anno) |   |   |   | Corso del consolidato<br>ex 5 % lordo, poi 3.75 %<br>netto e quindi 3.50 % netto |        |        |
|------|--|---|---|---|--|--------|--------|
|      | Circolazione<br>bancaria<br>—<br>Migliaia di<br>lire                           | Circolazione<br>di<br>Stato<br>—<br>Migliaia di<br>lire | Circolazione complessiva                  |   | (a)  |        |        |
|      |  |   | Valore totale<br>—<br>Migliaia di<br>lire | Valore<br>medio<br>per<br>abitante<br>—<br>Lire | Mas-<br>simo   | Medio  | Minimo |
| 1881 | 735 579  | 940 000   | 1 675 579                                 | 58.88   | 92.55  | 89.58  | 86.32  |
| 1882 | 732 374  | 940 000   | 1 672 374                                 | 58.33   | 90.90  | 88.59  | 86.70  |
| 1883 | 793 915  | 718 033   | 1 511 948                                 | 52.35   | 91.05  | 88.32  | 84.05  |
| 1884 | 899 097  | 610 846   | 1 509 943                                 | 51.91   | 99.67  | 95.29  | 89.47  |
| 1885 | 948 452  | 493 232   | 1 441 684                                 | 49.20   | 98.37  | 96.38  | 91.10  |
| 1886 | 1 031 870  | 446 665   | 1 478 535                                 | 50.10   | 102.87   | 99.63  | 96.21  |
| 1887 | 1 075 743  | 395 185   | 1 470 928                                 | 49.49   | 100.75   | 98.51  | 92.82  |
| 1888 | 1 074 877  | 346 333   | 1 421 215                                 | 47.48   | 99.54  | 97.27  | 94.03  |
| 1889 | 1 116 592  | 344 185   | 1 460 777                                 | 48.46   | 98.37  | 95.80  | 93.52  |
| 1890 | 1 126 441  | 342 809   | 1 469 250                                 | 48.41   | 98.45  | 95.56  | 93.81  |
| 1891 | 1 121 601  | 341 949   | 1 463 550                                 | 47.89   | 96.28  | 93.38  | 89.06  |
| 1892 | 1 138 385  | 341 414   | 1 479 799                                 | 48.09   | 97.42  | 94.49  | 91.50  |
| 1893 | 1 221 633  | 351 792   | 1 573 425                                 | 50.79   | 97.49  | 94.96  | 89.35  |
| 1894 | 1 128 598  | 492 149   | 1 620 747                                 | 51.96   | 92.61  | 88.34  | 82.64  |
| 1895 | 1 085 675  | 510 000   | 1 595 675                                 | 50.82   | 95.14  | 93.21  | 90.41  |
| 1896 | 1 069 233  | 510 000   | 1 579 233                                 | 49.96   | 97.33  | 93.20  | 86.23  |
| 1897 | 1 036 129  | 576 492   | 1 662 621                                 | 52.25   | 100.58   | 97.35  | 92.26  |
| 1898 | 1 122 271  | 563 336   | 1 685 607                                 | 52.62   | 102.02   | 99.52  | 97.95  |
| 1899 | 1 180 110  | 493 570   | 1 673 680                                 | 51.91   | 103.28   | 100.81 | 98.34  |
| 1900 | 1 139 386  | 463 323   | 1 602 709                                 | 49.39   | 101.22   | 100.01 | 97.16  |
| 1901 | 1 153 789  | 451 683   | 1 605 472                                 | 49.23   | 102.80   | 101.43 | 99.04  |
| 1902 | 1 175 551  | 448 077   | 1 623 628                                 | 49.52   | 104.92   | 103.04 | 100.97 |
| 1903 | 1 236 030  | 445 872   | 1 681 902                                 | 51.13   | 104.52   | 103.05 | 101.78 |
| 1904 | 1 276 921  | 444 774   | 1 721 695                                 | 51.96   | 105.50   | 103.22 | 99.65  |
| 1905 | 1 406 475  | 442 179   | 1 848 654                                 | 55.60   | 106.51   | 105.26 | 103.61 |
| 1906 | 1 605 280  | 438 447   | 2 043 727                                 | 61.19   | 105.79   | 103.97 | 101.97 |
| 1907 | 1 851 542  | 437 518   | 2 289 060                                 | 68.07   | 104.05   | 102.42 | 100.46 |
| 1908 | 1 862 558  | 435 671   | 2 298 229                                 | 67.70   | 104.95   | 103.69 | 101.78 |
| 1909 | 1 931 663  | 432 925   | 2 364 588                                 | 69.13   | 105.89   | 104.52 | 102.56 |
| 1910 | 2 026 848  | 442 119   | 2 468 967                                 | 71.47   | 106.27   | 104.63 | 102.52 |
| 1911 | 2 193 382  | 485 291   | 2 678 673                                 | 76.94   | 105.06   | 103.17 | 100.87 |
| 1912 | 2 212 381  | 498 974   | 2 711 355                                 | 76.94   | 100.56   | 98.11  | 94.23  |
| 1913 | 2 283 509  | 499 071   | 2 782 580                                 | 78.17   | 99.85  | 98.59  | 96.77  |
| 1914 | 2 936 015  | 657 242   | 3 593 257                                 | 99.48   | 97.60  | 96.33  | 86.91  |
| 1915 | 3 968 069  | 1 082 103   | 5 050 172                                 | 138.19  | 86.06  | 83.18  | 78.32  |
| 1916 | 5 012 350  | 1 317 284   | 6 329 634                                 | 173.19  | 86.50  | 83.94  | 79.46  |
| 1917 | 8 424 997  | 1 747 849   | 10 172 846                                | 276.89  | 82.57  | 80.44  | 76.88  |
| 1918 | 11 750 263   | 2 123 992   | 13 874 255                                | 377.63  | 87.16  | 30.77  | 77.56  |
| 1919 | 16 261 343   | 2 270 263   | 18 531 606                                | 479.24  | 87.64  | 84.03  | 80.15  |
| 1920 | 19 731 641   | 2 268 364   | 22 000 005                                | 568.32  | 80.91  | 75.19  | 66.06  |
| 1921 | 19 208 894   | 2 267 000   | 21 475 894                                | 554.78  | 74.75  | 72.35  | 69.98  |
| 1922 | 18 012 040   | 2 267 000   | 20 279 040                                | 520.47  | 78.00  | 72.97  | 68.89  |
| 1923 | 17 246 678   | 2 427 765   | 19 674 443                                | 501.02  | 82.05  | 77.99  | 75.32  |
| 1924 | 18 114 246   | 2 400 000   | 20 514 246                                | 518.73  | 94.53  | 83.55  | 76.54  |
| 1925 | 19 349 681   | 2 100 000   | 21 449 681                                | 537.88  | 82.83  | 76.29  | 64.77  |
| 1926 | 18 340 114   | 1 792 919   | 20 133 033                                | 500.29  | 73.35  | 68.50  | 59.35  |

(a) Secondo i prezzi fatti alla Borsa di Roma fino a tutto l'anno 1897, e secondo la media dei prezzi fatti nelle varie Borse del Regno, dal 1898 in poi.

Gli interessi del consolidato 5 % lordo furono assoggettati alla ritenuta del 13.20 % per imposta di ricchezza mobile dal 1° gennaio 1871 fino al 1° gennaio 1894, e a quella del 20 % dal 1° luglio di quell'anno fino al 1° gennaio 1907. Gli interessi del 3.75 % netto furono corrisposti a cominciare dal 1° luglio 1907 e fino al 1° gennaio 1912.

| Anni    | Corso del cambio |        |        |              |        |         | Stanze di compensazione<br>Ammontare delle partite da<br>liquidare di debito e di credito | Portafoglio e anticipazioni<br>degli Istituti di emissione<br>—<br>Situazione a fine d'anno | Saggio normale dello sconto<br>(per gli effetti su piazze italiane<br>presso la Banca d'Italia,<br>già<br>Banca Nazionale) (a)<br><br>—<br>Per 100 lire |
|---------|------------------|--------|--------|--------------|--------|---------|---|---|---|
|         | su Parigi        |        |        | su Londra    |        |         |   |   |   |
|         | Mas-<br>simo     | Medio  | Minimo | Mas-<br>simo | Medio  | Minimo  |   |   |   |
| 1881 .. | 101.55           | 100.28 | 98.72  | 25.75        | 25.40  | 25.05   | ?   | 517 464   | 4 I-X; 5 XI; 6 XII.   |
| 1882 .. | 104.22           | 101.26 | 99.32  | 26.29        | 25.55  | 25.09   | ?   | 523 571   | 5 intero anno.  |
| 1883 .. | 101.25           | 99.15  | 98.75  | 25.22        | 25.03  | 24.94   | ?   | 448 789   | 5 id.   |
| 1884 .. | 100.40           | 100.00 | 99.77  | 25.41        | 25.23  | 25.12   | ?   | 526 047   | 4 ½ I-VI; 4 VII-IX; 4 ½ X; 5 XI-XII.  |
| 1885 .. | 101.00           | 100.38 | 100.14 | 25.63        | 25.38  | 25.25   | ?   | 756 570   | 5 I-III; 6 IV; 5 V-XII  |
| 1886 .. | 100.45           | 100.19 | 99.84  | 25.51        | 25.31  | 25.18   | ?   | 803 381   | 5 I-II; 4 ½ III-IX; 5X-XI; 5 ½ XII  |
| 1887 .. | 101.76           | 100.82 | 100.40 | 25.88        | 25.54  | 25.33   | 13 420  | 853 647   | 5 ½ intero anno.  |
| 1888 .. | 102.21           | 100.98 | 100 10 | 25.83        | 25.57  | 25.32   | 14 776  | 796 915   | 5 ½ id.   |
| 1889 .. | 102.26           | 100.67 | 100.09 | 25.85        | 25.42  | 25.22   | 16 914  | 870 582   | 5 ½ I-II; 5 III-X; 6 XI-XII.  |
| 1890 .. | 102,10           | 101.15 | 100.55 | 25.79        | 25.54  | 25.32   | 14 772  | 793 770   | 6 intero anno.  |
| 1891 .. | 103.85           | 101.55 | 100.67 | 26.11        | 25.65  | 25.49   | 13 423  | 766 710   | 6 I-VIII; 5 ½ IX-XII.   |
| 1892 .. | 105.05           | 103.55 | 102.30 | 26.50        | 26.06  | 25.77   | 14 061  | 709 379   | 5 ½ I-IV; 5 V-XII.  |
| 1893 .. | 115.95           | 107.97 | 103.97 | 29.14        | 27.19  | 26.11   | 17 971  | 742 910   | 5 I-IX; 6 X-XII.  |
| 1894 .. | 115.70           | 111.08 | 106.37 | 29.07        | 27.94  | 26.72   | 15 650  | 376 954   | 6 I-VIII; 5 ½ IX-X; 5 XI-XII  |
| 1895 .. | 109.37           | 105.57 | 104.02 | 27.57        | 26.58  | 26.19   | 15 379  | 333 473   | 5 intero anno   |
| 1896 .. | 112.62           | 107.63 | 104.50 | 28.36        | 27.11  | 26.38   | 21 993  | 368 242   | 5 id.   |
| 1897 .. | 106.27           | 105.14 | 104.32 | 26.76        | 26.45  | 26.16   | 19 856  | 369 170   | 5 id  |
| 1898 .. | 109.60           | 106.97 | 104.75 | 27.81        | 27.05  | 26.42   | 22 733  | 454 391   | 5 id.   |
| 1899 .. | 108.45           | 107.32 | 105.80 | 27.35        | 27.07  | 26.71   | 35 938  | 588 447   | 5 id.   |
| 1900 .. | 107.32           | 106.44 | 105.40 | 27.14        | 26.77  | 26.43   | 26 470  | 528 520   | 5 id.   |
| 1901 .. | 105.97           | 104.30 | 101.40 | 26.69        | 26.25  | 25.10   | 24 491  | 537 552   | 5 id.   |
| 1902 .. | 102 70           | 101.21 | 98.99  | 25.81        | 25.46  | 25.08   | 32 795  | 567 762   | 5 id.   |
| 1903 .. | 100.27           | 99.95  | 99.05  | 25.20        | 25.15  | 25.08   | 37 565  | 556 249   | 5 id.   |
| 1904 .. | 101.66           | 100.12 | 99.88  | 25.59        | 25.20  | 25.09   | 31 966  | 589 113   | 5 id.   |
| 1905 .. | 100.10           | 99.94  | 99.75  | 25.22        | 25.14  | 25.07   | 44 715  | 689 896   | 5 id.   |
| 1906 .. | 100.12           | 99.94  | 99.75  | 25.25        | 25.15  | 25.09   | 50 397  | 705 768   | 5 id.   |
| 1907 .. | 100.24           | 99.97  | 99.65  | 25.35        | 25.18  | 25.03   | 51 515  | 862 826   | 5 I-X; 5 ½ XI-XII.  |
| 1908 .. | 100.20           | 100.00 | 99.21  | 25.20        | 25.13  | 25.08   | 39 722  | 790 605   | 5 ½ I (in parte); 5 resto dell'anno.  |
| 1909 .. | 100.64           | 100.42 | 100.13 | 25.38        | 25.29  | 25.15   | 44 630  | 880 981   | 5 intero anno.  |
| 1910 .. | 100.66           | 100.51 | 100.21 | 25.45        | 25.35  | 25.28   | 58 064  | 1 010 797   | 5 I-IX; 5 ½ X-XII.  |
| 1911 .. | 101.10           | 100.52 | 100.25 | 25.50        | 25.39  | 25.33   | 61 312  | 1 047 824   | 5 ½ I e II (in parte); 5 resto del II-VIII e IX (in parte); 5 ½ resto del IX e X-XII.   |
| 1912 .. | 101.54           | 100.93 | 100.48 | 25.59        | 25.47  | 25.34   | 68 254  | 973 081   | 5 ½ I-X; 6 XI-XII.  |
| 1913 .. | 102.90           | 101.77 | 100.30 | 25.98        | 25.68  | 25.38   | 65 622  | 997 963   | 6 I-V; 5 ½ VI-XII,  |
| 1914 .. | 105.88           | 101.72 | 100.23 | 27.05        | 26.24  | 25.23   | 52 917  | 1 354 940   | 5 ½ I-IV; 5 V-VII; 5 VIII-XI; 5 ½ XI-XII,   |
| 1915 .. | 112.79           | 109.21 | 103.22 | 31.28        | 29.23  | 25.90   | 47 982  | 1 003 679   | 5 ½ intero anno   |
| 1916 .. | 118.77           | 111.39 | 105.12 | 33.02        | 31.27  | 29.63   | 61 867  | 1 286 582   | 1° Semestre 5 ½-5; 2° Semestre 5  |
| 1917 .. | 149.46           | 128.29 | 117.74 | 40.86        | 35.28  | 32.76   | 165 181   | 1 766 214   | 1° Semestre 5; 2° Semestre 5 ½,   |
| 1918 .. | 162.00           | 140.18 | 115.75 | 41.00        | 37.60  | 30.25   | 200 561   | 2 620 931   | 5 ½ I (in parte); 5 resto dell'anno,  |
| 1919 .. | 132.50           | 121.31 | 110.14 | 51.37        | 41.54  | 30.25   | 298 953   | 3 699 859   | 5 intero anno.  |
| 1920 .. | 174.73           | 145.76 | 117.63 | 105.67       | 77.46  | 50.23   | 577 750   | 7 156 046   | 5 I-III e IV (in parte); 5 ½ resto del IV e V (in parte); 6 resto del V e VI-XII,   |
| 1921 .. | 201.24           | 174.68 | 147.01 | 109.25       | 91.19  | 70.93   | 690 830   | 10 087 974  | 6 intero anno.  |
| 1922 .. | 191.96           | 172.94 | 137.71 | 115.46       | 93.74  | 81.01   | 601 842   | 9 340 312   | 6 I-VI e VII (in parte); 5 ½ resto del VII e VIII-XII,  |
| 1923 .. | 144.30           | 132.33 | 115 71 | 108.50       | 99.64  | 90.41   | 845 096   | 8 143 761   | 5 ½ intero anno,  |
| 1924 .. | 149.38           | 119.77 | 86.68  | 113.216      | 101.43 | 96.473  | 938 959   | 8 323 726   | 5 ½ intero anno.  |
| 1925 .. | 132.88           | 119.72 | 89.15  | 144.923      | 121.15 | 112.118 | 1 194 132   | 10 477 656  | 5 ½ I e II; 6 III-V; 7 resto dell'anno  |
| 1926 .. | 95.68            | 83.43  | 63.80  | 153.68       | 124.87 | 106.125 | 1 297 535   | 10 699 700  | 7 intero anno   |

(a) I numeri romani indicano i mesi.

| Anni | Società per azioni                    |  | Vendite giudiziarie di immobili                            |  | Protesti cambiali | Fallimenti                     |  |
|------|---------------------------------------|--|--|--|-------------------|--------------------------------|--|
|      | Emissione ed estinzione di azioni     |  | eseguite presso le Preture per mancato pagamento d'imposte | eseguite presso i Tribunali per espropriazione forzata |                   | Fallimenti ordinari dichiarati | Procedure di piccoli fallimenti insussiste (a) |
|      | Investimenti<br>—<br>Migliaia di lire | Disinvestimenti<br>—<br>Migliaia di lire |  |  |                   |                                |  |
| 1881 | ?                                     | ?  | ?  | ?  | ?                 | ?                              | —  |
| 1882 | ?                                     | ?  | ?  | ?  | ?                 | ?                              | —  |
| 1883 | ?                                     | ?  | ?  | ?  | 94 168            | 717                            | —  |
| 1884 | ?                                     | ?  | 20 422   | ?  | 98 766            | 844                            | —  |
| 1885 | ?                                     | ?  | 12 554   | ?  | 102 524           | 1 106                          | —  |
| 1886 | ?                                     | ?  | 11 715   | 3 217  | 115 965           | 1 310                          | —  |
| 1887 | ?                                     | ?  | 10 899   | 3 368  | 170 973           | 1 623                          | —  |
| 1888 | ?                                     | ?  | 14 195   | 3 847  | 184 704           | 2 200                          | —  |
| 1889 | ?                                     | ?  | 22 415   | 4 429  | 154 498           | 2 015                          | —  |
| 1890 | ?                                     | ?  | 13 827   | 5 089  | 139 263           | 1 912                          | —  |
| 1891 | ?                                     | ?  | 9 414  | 5 520  | 134 062           | 2 021                          | —  |
| 1892 | ?                                     | ?  | 9 471  | 5 811  | 125 962           | 2 212                          | —  |
| 1893 | ?                                     | ?  | 13 375   | 5 551  | 121 395           | 2 190                          | —  |
| 1894 | ?                                     | ?  | 14 779   | 5 585  | 123 821           | 2 338                          | —  |
| 1895 | ?                                     | ?  | 11 132   | 5 285  | 109 085           | 2 351                          | —  |
| 1896 | ?                                     | ?  | 11 573   | 4 980  | 112 345           | 2 408                          | —  |
| 1897 | ?                                     | ?  | 9 752  | 4 696  | 104 290           | 2 474                          | —  |
| 1898 | 168 167                               | 16 495                                   | 8 688  | 4 809  | 99 634            | 2 494                          | —  |
| 1899 | 316 706                               | 88 237                                   | 10 614   | 4 407  | 95 829            | 2 624                          | —  |
| 1900 | 211 431                               | 25 431                                   | 5 777  | 4 235  | 91 988            | 2 641                          | —  |
| 1901 | 103 890                               | 24 072                                   | 5 157  | 4 043  | 96 353            | 2 560                          | —  |
| 1902 | 68 433                                | 53 979                                   | 4 857  | 3 833  | 93 335            | 2 711                          | —  |
| 1903 | 184 405                               | 26 830                                   | 5 700  | 3 740  | 95 660            | 2 542                          | —  |
| 1904 | 300 469                               | 63 781                                   | 6 883  | 3 667  | 92 787            | 2 104                          | 1 899  |
| 1905 | 785 164                               | 71 351                                   | 6 557  | 3 431  | 96 801            | 2 196                          | 1 859  |
| 1906 | 759 465                               | 69 742                                   | 4 200  | 3 162  | 94 424            | 2 045                          | 1 702  |
| 1907 | 619 410                               | 96 444                                   | 3 879  | 2 891  | 90 491            | 1 848                          | 1 674  |
| 1908 | 352 295                               | 125 982                                  | 2 958  | 2 310  | 93 090            | 1 971                          | 1 405  |
| 1909 | 302 955                               | 168 171                                  | 2 942  | 2 092  | 114 948           | 2 344                          | 1 451  |
| 1910 | 309 906                               | 157 023                                  | 2 731  | 1 940  | 139 021           | 2 780                          | 1 728  |
| 1911 | 314 181                               | 159 434                                  | 2 605  | 1 777  | 164 001           | 3 523                          | 2 155  |
| 1912 | 302 890                               | 152 784                                  | 3 074  | 1 702  | 180 162           | 4 105                          | 3 224  |
| 1913 | 281 842                               | 149 907                                  | 2 648  | 1 642  | 185 519           | 4 180                          | 3 217  |
| 1914 | 282 004                               | 154 583                                  | 3 170  | 1 648  | 199 185           | 3 983                          | 3 230  |
| 1915 | 197 464                               | 118 118                                  | 3 114  | 1 922  | 209 994           | 3 714                          | 2 766  |
| 1916 | 413 925                               | 178 224                                  | 1 914  | 1 928  | 61 998            | 1 210                          | 1 017  |
| 1917 | 1 365 839                             | 77 360                                   | 1 287  | 1 652  | 29 367            | 479                            | 371  |
| 1918 | 3 015 805                             | 66 184                                   | 1 324  | 1 102  | 17 235            | 414                            | 152  |
| 1919 | 2 993 942                             | 215 214                                  | 1 407  | 727  | 43 317            | 534                            | 59   |
| 1920 | 5 077 583                             | 243 042                                  | 1 219  | 440  | 74 805            | 663                            | 135  |
| 1921 | 3 656 786                             | 865 255                                  | 1 329  | 316  | 193 104           | 1 768                          | 128  |
| 1922 | 2 765 582                             | 1 809 768                                | 1 057  | 300  | 306 703           | 3 607                          | 251  |
| 1923 | 3 870 487                             | 1 782 177                                | 823  | 399  | 427 224           | 5 352                          | 419  |
| 1924 | 5 003 051                             | 914 372                                  | 1 633  | 497  | 544 054           | 6 951                          | 670  |
| 1925 | 8 007 893                             | 725 316                                  | ?  | ?  | ?                 | 7 095                          | 839  |
| 1926 | 5 680 694                             | 1 743 085                                | ?  | ?  | ?                 | ?                              | ?  |

(a) Con legge 24 maggio 1903, n° 197, per i fallimenti nei quali la somma complessiva dei debiti civili e commerciali non superasse le 5000 lire, fu disposta, avanti ai Pretori, una procedura più sollecita e meno dispendiosa di quella ordinaria.

| Esercizi            | Finanze dello Stato (a)                                |  |                          |  |   |                   |                     |                     |  |
|---------------------|--|--|--------------------------|--|---|-------------------|---------------------|---------------------|--|
|                     | Totale delle entrate e delle spese effettive accertate |  |                          |  | Gettito di alcuni principali cespiti di entrata |                   |                     |                     |  |
|                     | Entrate  |  | Spese                    |  | Redditi patri-<br>moniali                       | Imposte dirette   |                     |                     | Tasse sugli affari in<br>amministrazione<br>al<br>Ministero<br>delle finanze |
|                     | Ammon-<br>tare<br>totale                               | Ammon-<br>tare<br>medio<br>per<br>abitante | Ammon-<br>tare<br>totale | Ammon-<br>tare<br>medio<br>per<br>abitante |   | Imposta fondiaria |                     | Ricchezza<br>mobile |  |
| Millioni di<br>lire | Lire   | Millioni di<br>lire                        | Lire                     | Millioni di<br>lire                        | Terreni   | Fabbricati        | Millioni di<br>lire | Millioni di<br>lire |  |
| 1884-85 . . .       | 1 413  | 48.57                                      | 1 410                    | 48.47                                      | 72.3  | 125.5             | 65.3                | 201.5               | 169.6  |
| 1885-86 . . .       | 1 400  | 48.09                                      | 1 433                    | 48.91                                      | 72.8  | 120.5             | 66.1                | 206.7               | 175.4  |
| 1886-87 . . .       | 1 453  | 49.24                                      | 1 461                    | 49.51                                      | 74.6  | 116.1             | 66.9                | 210.6               | 188.8  |
| 1887-88 . . .       | 1 500  | 50.47                                      | 1 573                    | 52.93                                      | 88.4  | 106.2             | 67.6                | 216.3               | 200.1  |
| 1888-89 . . .       | 1 501  | 50.15                                      | 1 735                    | 57.97                                      | 84.9  | 106.2             | 68.7                | 226.3               | 201.0  |
| 1889-90 . . .       | 1 563  | 51.86                                      | 1 637                    | 54.31                                      | 88.3  | 106.3             | 70.2                | 230.7               | 202.2  |
| 1890-91 . . .       | 1 540  | 50.74                                      | 1 615                    | 53.21                                      | 85.4  | 106.4             | 76.1                | 234.3               | 197.8  |
| 1891-92 . . .       | 1 531  | 50.10                                      | 1 569                    | 51.34                                      | 85.2  | 106.6             | 84.3                | 233.7               | 201.2  |
| 1892-93 . . .       | 1 550  | 50.37                                      | 1 564                    | 50.83                                      | 85.2  | 106.5             | 85.7                | 234.1               | 198.2  |
| 1893-94 . . .       | 1 517  | 48.96                                      | 1 611                    | 52.00                                      | 83.6  | 106.5             | 86.7                | 234.4               | 196.4  |
| 1894-95 . . .       | 1 570  | 50.33                                      | 1 600                    | 51.30                                      | 84.3  | 106.5             | 87.8                | 287.3               | 190.8  |
| 1895-96 . . .       | 1 634  | 52.04                                      | 1 699                    | 54.11                                      | 88.7  | 106.4             | 88.2                | 289.3               | 191.6  |
| 1896-97 . . .       | 1 615  | 51.09                                      | 1 624                    | 51.37                                      | 92.8  | 106.6             | 88.4                | 288.3               | 198.8  |
| 1897-98 . . .       | 1 620  | 51.19                                      | 1 620                    | 50.91                                      | 92.8  | 107.1             | 88.3                | 286.4               | 197.9  |
| 1898-99 . . .       | 1 659  | 51.79                                      | 1 626                    | 50.76                                      | 99.3  | 106.9             | 88.6                | 287.1               | 201.6  |
| 1899-900 . . .      | 1 672  | 51.86                                      | 1 633                    | 50.65                                      | 102.4   | 106.2             | 89.1                | 289.1               | 200.0  |
| 1900-901 . . .      | 1 721  | 53.04                                      | 1 652                    | 50.91                                      | 101.9   | 104.0             | 89.5                | 291.5               | 201.1  |
| 1901-902 . . .      | 1 743  | 53.44                                      | 1 680                    | 51.51                                      | 105.9   | 102.2             | 90.3                | 294.7               | 199.2  |
| 1902-903 . . .      | 1 795  | 54.75                                      | 1 696                    | 51.73                                      | 106.3   | 101.4             | 91.0                | 298.0               | 202.6  |
| 1903-904 . . .      | 1 786  | 54.29                                      | 1 728                    | 52.53                                      | 108.9   | 100.6             | 91.8                | 298.3               | 210.7  |
| 1904-905 . . .      | 1 843  | 55.62                                      | 1 767                    | 53.32                                      | 109.7   | 99.6              | 92.7                | 300.7               | 214.3  |
| 1905-906 . . .      | 1 946  | 58.53                                      | 1 861                    | 55.97                                      | 95.4  | 95.9              | 93.2                | 305.3               | 230.2  |
| 1906-907 . . .      | 1 955  | 58.53                                      | 1 856                    | 55.57                                      | 68.8  | 88.9              | 94.2                | 275.6               | 242.5  |
| 1907-908 . . .      | 1 946  | 67.87                                      | 1 885                    | 56.05                                      | 61.8  | 84.1              | 95.9                | 255.8               | 248.7  |
| 1908-909 . . .      | 2 050  | 60.39                                      | 2 015                    | 59.35                                      | 53.5  | 82.8              | 96.9                | 272.0               | 244.4  |
| 1909-910 . . .      | 2 152  | 62.91                                      | 2 120                    | 61.98                                      | 60.6  | 82.3              | 98.2                | 283.7               | 268.0  |
| 1910-911 . . .      | 2 316  | 67.04                                      | 2 305                    | 66.72                                      | 56.9  | 82.8              | 100.9               | 296.5               | 279.3  |
| 1911-912 . . .      | 2 386  | 68.54                                      | 2 498                    | 71.75                                      | 49.8  | 82.8              | 104.1               | 312.5               | 292.9  |
| 1912-913 . . .      | 2 529  | 71.77                                      | 2 786                    | 79.06                                      | 42.6  | 82.2              | 108.2               | 329.0               | 295.5  |
| 1913-914 . . .      | 2 524  | 70.90                                      | 2 638                    | 75.51                                      | 44.8  | 81.6              | 112.8               | 346.2               | 293.9  |
| 1914-915 . . .      | 2 560  | 70.87                                      | 5 395                    | 149.36                                     | 15.9  | 86.1              | 122.9               | 383.5               | 298.8  |
| 1915-916 . . .      | 3 734  | 102.17                                     | 10 625                   | 289.75                                     | 25.4  | 90.7              | 132.6               | 435.5               | 237.9  |
| 1916-917 . . .      | 5 345  | 145.58                                     | 17 595                   | 478.67                                     | 102.0   | 98.6              | 135.4               | 461.0               | 448.4  |
| 1917-918 . . .      | 7 533  | 205.03                                     | 25 290                   | 691.93                                     | 20.8  | 113.1             | 145.5               | 492.4               | 588.6  |
| 1918-919 . . .      | 9 676  | 268.82                                     | 32 452                   | 901.60                                     | 17.8  | 114.1             | 157.1               | 580.6               | 820.0  |
| 1919-920 . . .      | 15 207   | 420.69                                     | 23 093                   | 638.86                                     | 17.7  | 113.9             | 162.7               | 709.5               | 1 318.1  |
| 1920-921 . . .      | 18 820   | 514.42                                     | 36 220                   | 990.27                                     | 19.7  | 115.8             | 169.4               | 1 002.7             | 1 931.5  |
| 1921-922 . . .      | 19 701   | 507.89                                     | 35 461                   | 914.18                                     | 25.2  | 118.1             | 175.8               | 1 028.0             | 2 360.1  |
| 1922-923 . . .      | 18 804   | 480.48                                     | 21 832                   | 557.85                                     | 26.7  | 117.1             | 178.3               | 2 007.7             | 2 502.0  |
| 1923-924 . . .      | 20 581   | 522.35                                     | 21 000                   | 532.98                                     | 32.3  | 118.4             | 190.7               | 2 907.6             | 2 780.7  |
| 1924-925 . . .      | 20 440   | 514.95                                     | 20 023                   | 504.45                                     | 264.9   | 133.7             | 246.2               | 2 981.3             | 3 062.8  |
| 1925-926 . . .      | 21 044   | 525.26                                     | (b) 20 575               | 513.55                                     | 459.7   | 148.3             | 295.8               | 3 534.6             | 3 532.1  |

(a) Per le finanze dello Stato ci limitiamo a risalire nei confronti al 1884-85 e cioè a quando, con la legge sulla contabilità dello Stato, fu modificato il periodo dell'anno finanziario, il quale, mentre coincideva prima col solare, da allora in poi fu fissato dal 1° luglio di ogni anno al 30 giugno dell'anno successivo.

(b) Vedasi la nota a a pag. 308.



| Segue — Finanze dello Stato                             |                               |  |                      |                 |                 |  |
|---|-------------------------------|--|----------------------|-----------------|-----------------|--|
| Segue — Gettito di alcuni principali cespiti d'entrata. |                               |  |                      |                 |                 |  |
| Esercizi  | Imposte indirette sui consumi |  | Monopoli industriali |                 |                 |  |
|   | Imposte di fabbricazione      | Dogane e diritti marittimi (non compreso il dazio sul grano) | Tabacchi             | Sali            | Lotto           |  |
|   |                               |  |                      |                 | Somma lorda     | dedotte le vincite, al netto della ritenuta per imposta di R. M. (a) |
|   | Milioni di lire               | Milioni di lire  | Milioni di lire      | Milioni di lire | Milioni di lire | Milioni di lire  |
| 1884-85.  | 24.7                          | 204.4  | 172.9                | 86.2            | 77.3            | 32.1   |
| 1885-86.  | 25.0                          | 190.9  | 181.8                | 72.2            | 79.6            | 40.7   |
| 1886-87.  | 35.0                          | 205.4  | 190.0                | 58.0            | 76.3            | 37.7   |
| 1887-88.  | 30.3                          | 212.1  | 186.6                | 59.2            | 75.7            | 40.1   |
| 1888-89.  | 23.1                          | 205.5  | 184.6                | 61.8            | 75.2            | 36.8   |
| 1889-90.  | 22.7                          | 230.5  | 186.0                | 62.5            | 74.3            | 38.1   |
| 1890-91.  | 28.0                          | 211.5  | 189.3                | 62.9            | 76.8            | 38.2   |
| 1891-92.  | 31.4                          | 203.8  | 190.8                | 62.8            | 73.6            | 35.5   |
| 1892-93.  | 27.3                          | 204.3  | 192.3                | 62.6            | 68.9            | 37.8   |
| 1893-94.  | 30.3                          | 187.6  | 192.7                | 60.2            | 64.9            | 35.2   |
| 1894-95.  | 34.6                          | 195.4  | 190.2                | 71.3            | 63.6            | 30.0   |
| 1895-96.  | 41.6                          | 197.8  | 189.1                | 72.0            | 64.0            | 33.1   |
| 1896-97.  | 45.3                          | 201.8  | 188.2                | 73.4            | 65.8            | 33.4   |
| 1897-98.  | 47.9                          | 200.3  | 188.0                | 72.7            | 66.4            | 35.7   |
| 1898-99.  | 49.1                          | 214.0  | 196.1                | 73.9            | 71.4            | 34.0   |
| 1899-900.   | 64.3                          | 203.2  | 196.1                | 74.2            | 70.6            | 38.6   |
| 1900-901.   | 90.1                          | 187.5  | 201.5                | 75.4            | 65.4            | 38.7   |
| 1901-902.   | 99.2                          | 183.1  | 208.4                | 76.6            | 68.9            | 34.8   |
| 1902-903.   | 111.6                         | 179.0  | 210.0                | 75.1            | 73.1            | 36.5   |
| 1903-904.   | 108.6                         | 175.7  | 215.1                | 77.7            | 74.7            | 39.7   |
| 1904-905.   | 140.8                         | 169.7  | 225.2                | 77.8            | 73.3            | 35.5   |
| 1905-906.   | 138.0                         | 198.0  | 231.5                | 80.3            | 80.3            | 34.5   |
| 1906-907.   | 144.5                         | 232.0  | 238.8                | 80.0            | 80.7            | 46.5   |
| 1907-908.   | 148.0                         | 240.0  | 258.5                | 80.8            | 83.4            | 43.3   |
| 1908-909.   | 140.0                         | 256.4  | 274.9                | 80.3            | 85.2            | 46.7   |
| 1909-910.   | 161.7                         | 249.2  | 289.6                | 85.6            | 92.9            | 44.7   |
| 1910-911.   | 186.1                         | 269.6  | 301.8                | 86.3            | 108.6           | 47.3   |
| 1911-912.   | 200.3                         | 258.9  | 319.1                | 88.5            | 107.1           | 53.3   |
| 1912-913.   | 218.7                         | 271.5  | 333.1                | 90.1            | 111.6           | 60.3   |
| 1913-914.   | 230.0                         | 259.1  | 349.8                | 90.2            | 107.1           | 60.1   |
| 1914-915.   | 202.9                         | 193.3  | 376.6                | 91.3            | 105.4           | 50.2   |
| 1915-916.   | 258.8                         | 309.8  | 498.2                | 109.1           | 93.3            | 50.8   |
| 1916-917.   | 321.6                         | 469.6  | 602.3                | 122.5           | 103.9           | 53.5   |
| 1917-918.   | 279.8                         | 535.4  | 835.4                | 122.5           | 105.1           | 56.4   |
| 1918-919.   | 339.3                         | 529.9  | 1 174.4              | 120.3           | 127.8           | 76.7   |
| 1919-920.   | 557.0                         | 512.7  | 1 580.3              | 125.8           | 178.5           | 90.5   |
| 1920-921.   | 585.4                         | 527.1  | 2 461.9              | 135.4           | 269.3           | 146.3  |
| 1921-922.   | 936.8                         | 619.8  | 2 668.3              | 148.1           | 326.8           | 155.2  |
| 1922-923.   | 1 396.2                       | 517.0  | 2 764.6              | 159.1           | 372.0           | 224.6  |
| 1923-924.   | 1 484.0                       | 522.8  | 2 844.9              | 163.2           | 401.8           | 231.5  |
| 1924-925.   | 1 389.2                       | 912.7  | 2 606.9              | 169.2           | 423.8           | 243.8  |
| 1925-926.   | 2 511.1                       | 663.2  | 3 074.1              | 180.4           | 475.8           | 267.6  |

(a) L'imposta di ricchezza mobile fu abolita sulle vincite al lotto a cominciare dal 1° ottobre 1891.

## Segue — Finanze dello Stato

| Esercizi | Ammontare di alcune principali spese |                      |  |                      |                               | Situazione dei debiti pubblici interni |                             |
|----------|--------------------------------------|----------------------|--|----------------------|-------------------------------|--|-----------------------------|
|          | Servizio dei debiti                  |                      | Spese militari (ordinarie e straordinarie) |                      | Costruzioni di strade ferrate | Ammontare totale                       | Ammontare medio p. abitante |
|          | perpetui e redimibili                | variabili            | Esercito                                   | Marina               |                               |  |                             |
|          | —<br>Milioni di lire                 | —<br>Milioni di lire | —<br>Milioni di lire                       | —<br>Milioni di lire | —<br>Milioni di lire          | —<br>Milioni di lire                   | —<br>Lire                   |
| 1884-85  | 501.9                                | 58.5                 | 249.9                                      | 74.2                 | 72.8                          | 11 417                                 | 392.48                      |
| 1885-86  | 508.0                                | 62.6                 | 249.0                                      | 79.9                 | 170.0                         | 11 440                                 | 390.43                      |
| 1886-87  | 508.6                                | 62.5                 | 264.4                                      | 88.8                 | 196.2                         | 11 454                                 | 388.14                      |
| 1887-88  | 522.8                                | 68.0                 | 316.4                                      | 107.5                | 207.9                         | 11 918                                 | 401.02                      |
| 1888-89  | 535.6                                | 76.6                 | 403.0                                      | 150.8                | 235.8                         | 12 356                                 | 412.82                      |
| 1889-90  | 544.8                                | 80.9                 | 304.9                                      | 117.2                | 139.0                         | 12 367                                 | 410.32                      |
| 1890-91  | 548.1                                | 80.0                 | 288.1                                      | 105.5                | 118.6                         | 12 663                                 | 417.24                      |
| 1891-92  | 556.6                                | 84.0                 | 261.5                                      | 97.5                 | 83.3                          | 12 827                                 | 419.72                      |
| 1892-93  | 561.5                                | 98.0                 | 247.2                                      | 95.8                 | 30.0                          | 12 963                                 | 421.27                      |
| 1893-94  | 552.7                                | 104.2                | 253.2                                      | 95.1                 | 75.0                          | 12 853                                 | 414.86                      |
| 1894-95  | 560.8                                | 124.2                | 233.1                                      | 90.7                 | 65.4                          | 12 865                                 | 412.44                      |
| 1895-96  | 562.6                                | 126.1                | 352.4                                      | 99.9                 | 32.5                          | 12 993                                 | 413.76                      |
| 1896-97  | 563.5                                | 123.6                | 275.9                                      | 98.7                 | 27.9                          | 12 960                                 | 409.96                      |
| 1897-98  | 563.8                                | 119.1                | 266.8                                      | 103.7                | 20.9                          | 13 234                                 | 415.89                      |
| 1898-99  | 564.4                                | 124.6                | 246.6                                      | 106.5                | 18.6                          | 13 252                                 | 413.72                      |
| 1899-900 | 564.0                                | 127.6                | 240.9                                      | 102.1                | 21.2                          | 13 431                                 | 416.56                      |
| 1900-901 | 565.7                                | 125.0                | 247.4                                      | 113.4                | 18.6                          | 13 418                                 | 413.52                      |
| 1901-902 | 566.2                                | 127.3                | 252.6                                      | 111.7                | 17.5                          | 13 328                                 | 408.67                      |
| 1902-903 | 568.0                                | 119.0                | 244.4                                      | 108.8                | 17.3                          | 13 289                                 | 405.35                      |
| 1903-904 | 564.1                                | 118.7                | 245.3                                      | 111.3                | 12.0                          | 13 266                                 | 403.30                      |
| 1904-905 | 560.4                                | 119.4                | 259.0                                      | 112.2                | 12.7                          | 13 286                                 | 400.92                      |
| 1905-906 | 558.4                                | 113.7                | 258.6                                      | 108.8                | 14.2                          | 13 202                                 | 397.09                      |
| 1906-907 | 508.4                                | 98.5                 | 259.5                                      | 145.4                | 6.8                           | 13 090                                 | 394.91                      |
| 1907-908 | 458.3                                | 104.4                | 273.9                                      | 148.5                | 9.8                           | 13 057                                 | 388.30                      |
| 1908-909 | 457.8                                | 109.9                | 301.6                                      | 166.0                | 8.0                           | 13 071                                 | 385.02                      |
| 1909-910 | 462.6                                | 113.7                | 339.5                                      | 159.0                | 43.3                          | 13 078                                 | 382.33                      |
| 1910-911 | 470.0                                | 118.9                | 369.5                                      | 207.8                | 46.0                          | 13 041                                 | 377.49                      |
| 1911-912 | 460.0                                | 119.4                | 472.7                                      | 282.0                | 46.9                          | 13 429                                 | 385.75                      |
| 1912-913 | 449.6                                | 148.6                | 637.7                                      | 362.1                | 50.0                          | 15 125                                 | 429.21                      |
| 1913-914 | 449.0                                | 165.3                | 554.0                                      | 258.6                | 50.0                          | 15 766                                 | 442.89                      |
| 1914-915 | 470.8                                | 181.5                | 2 543.1                                    | 571.0                | 69.3                          | 18 695                                 | 517.58                      |
| 1915-916 | 610.1                                | 208.1                | 7 521.6                                    | 623.2                | 53.5                          | 23 857                                 | 650.59                      |
| 1916-917 | 776.4                                | 453.9                | 13 163.6                                   | 746.8                | 38.5                          | 33 694                                 | 916.64                      |
| 1917-918 | 1 044.3                              | 721.1                | 17 584.3                                   | 1 100.7              | 30.0                          | 48 402                                 | 1 323.80                    |
| 1918-919 | 1 187.5                              | 1 517.7              | 20 855.4                                   | 1 466.9              | 2.0                           | 60 212                                 | 1 672.83                    |
| 1919-920 | 1 689.5                              | 2 363.3              | 7 355.4                                    | 1 136.4              | 54.0                          | 74 496                                 | 2 060.92                    |
| 1920-921 | 2 255.3                              | 1 917.3              | 9 882.9                                    | 1 296.0              | 5.0                           | 86 482                                 | 2 363.86                    |
| 1921-922 | 2 234.4                              | 2 680.7              | 4 949.1                                    | 2 978.2              | 393.0                         | 92 856                                 | 2 393.81                    |
| 1922-923 | 2 232.5                              | 3 063.6              | 2 307.5                                    | 1 556.4              | 380.2                         | 95 544                                 | 2 441.33                    |
| 1923-924 | 2 208.2                              | 3 156.6              | 2 418.5                                    | 1 127.0              | 407.4                         | 93 163                                 | 2 364.48                    |
| 1924-925 | 2 252.6                              | 2 998.8              | 2 245.4                                    | 997.9                | 249.9                         | 90 847                                 | 2 288.74                    |
| 1925-926 | 2 428.5                              | 1 657.1              | 2 792.9                                    | 1 080.9              | 250.0                         | 91 309                                 | 2 279.08                    |

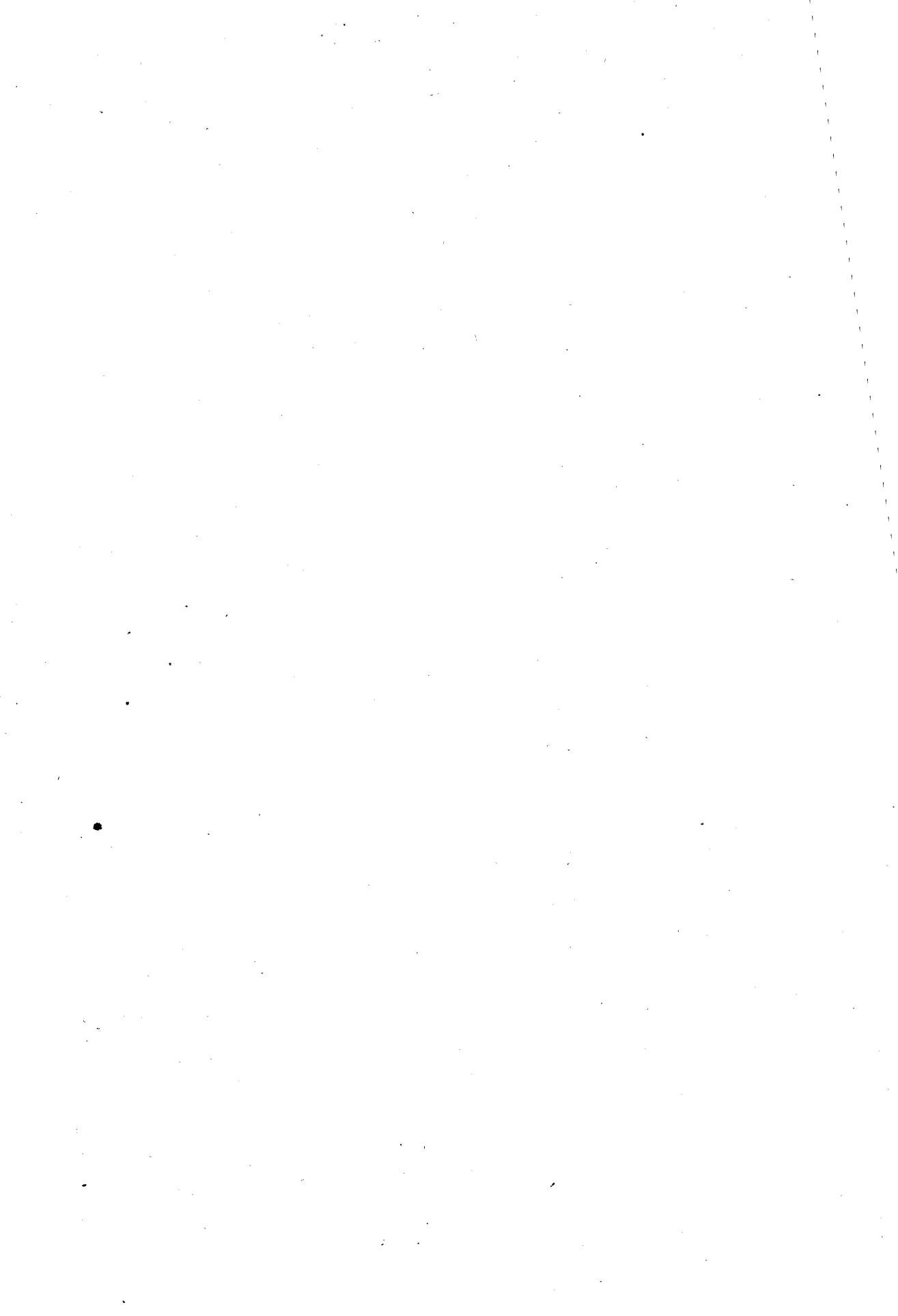

# INDICE ANALITICO ALFABETICO

DEGLI ARGOMENTI CONSIDERATI NEL PRESENTE ANNUARIO

## A

- Acqua caduta (Quantità dell') — pag. 7.  
 Acque pubbliche per uso potabile — 52.  
 Aggio sull'oro — V. *Cambio*.  
 Agricoltura — 115 e segg., 360.  
 Alimentazione — V. *Agricoltura, Industrie, Commercio con l'estero e Prezzi e Consumi*.  
 Alfabetismo — 67, 68.  
 Alunni delle scuole di ogni grado (N° degli) — V. *Istruzione*.  
 Ammonizioni — 100.  
 Analfabeti fra gli sposi — 68.  
 Appelli — V. *Giustizia*.  
 Area del territorio del Regno, dei Compartimenti, delle Provincie e dei Comuni capiluoghi di Provincia — 13 e 17.  
 Asili infantili — 69.  
 Asse ecclesiastico — V. *Fondo per il culto e Finanze dello Stato*.  
 Assicurazione (Società ed Istituti di) — 270 a 280.  
 Assistenza pubblica — V. *Beneficenza e Assistenza pubblica*.  
 Associazioni di credito e di previdenza; associazioni industriali — V. *Credito e Previdenza*.  
 Attività dello Stato — 324 a 327.  
 Automobili — 221, 222.  
 Autoscafi — 221, 222.  
 Azioni e obbligazioni di Società (Emissione ed estinzione di azioni, emissione di obbligazioni) — 298, 376.

## B

- Banche — V. *Credito*.  
 Belle arti (Scuole e Istituti di) — 76.

- Belle arti (Valore del materiale artistico dello Stato) — 327.  
 Beneficenza e Assistenza pubblica — 55 a 58. Vedasi anche *Fondo per il culto e Fondo di beneficenza e di religione nella città di Roma*.  
 Beni dello Stato — V. *Patrimonio dello Stato*.  
 Beni ecclesiastici — V. *Patrimonio dello Stato e Fondo per il culto*.  
 Bestiame (Importazione ed esportazione di) — V. *Commercio con l'estero*.  
 Biblioteche del Combattente — 82.  
 Biblioteche governative (Valore del materiale delle) — 327.  
 Biblioteche pubbliche governative — 81.  
 Bicielette — 221, 222.  
 Biglietti di Stato e di Banca — 285, 286, 291, 324, 328, 374.  
 Bilancia commerciale — 163, 363.  
 Bilanci comunali — 332 a 337.  
 Bilanci provinciali — 339 a 343.  
 Bilancio dello Stato — 307 e segg., 377 a 379.  
 Borsa (Quotazioni di) — V. *Credito*.  
 Boschi — 134.  
 Brevetti d'invenzione — 150.  
 Buoni del Tesoro — 328.

## C

- Cabotaggio (Movimento del) — V. *Navigazione marittima*.  
 Cambio (Corso del) — 288 e 289, 375.  
 Camere legislative (Spese per le) — 314.  
 Carceri e Riformatori — 107 a 114.  
 Carceri e Riformatori (Opere pie a favore di riformatori, patronati pei carcerati, ecc.) — V. *Beneficenza e Assistenza pubblica*.

- Carta-moneta — 285, 286, 291, 324, 328, 374.
- Carte-valori postali — 231.  
se di correzione — V. *Carceri e Riformatori*.
- Casa di salute per malattie mentali (Ricoverti nelle) — 45.
- Cassa dei depositi e prestiti e Gestioni annessa — 299 e segg.
- Cassa invalidi della Marina mercantile — 275.
- Cassa nazionale di assicurazione per gli infortuni degli operai sul lavoro — 278 a 280.
- Cassa nazionale di maternità — 276, 277.
- Cassa nazionale per le assicurazioni sociali — 272 a 277.
- Casse di previdenza — V. *Previdenza*.
- Casse di previdenza amministrata e gestite dallo Stato — 281, 282.
- Casse di risparmio — 262 a 269, 292, 373.  
Circa le casse di risparmio postali, vedasi anche il prospetto della pag. 300.
- Cave — 142.
- Censimenti della popolazione del Regno (Risultati dei) — 14 a 29.
- Chinino di Stato (Vendita e distribuzione del) — 52, 53, 312, 327.
- Ciechi (Istituti pei) — 57.
- Circolazione cartacea — 285 e 286, 291, 324, 328, 374.
- Circoscrizioni giudiziarie (N° delle) — 85.
- Cirenaica — V. *Colonie*.
- Climatologia — I a 7.
- Coatti — 107 a 109, III.
- Colonie di coatti — 107 a 109, III.
- Colonie — 345 e segg. Si richiama anche l'attenzione sui dati che, circa le Colonie, figurano a pagine 164, 168, 169, 174, 176, 177, 178, 182, 284, 309.
- Coltivazioni erbacee nei seminativi (Principali categorie di) — 116.
- Combustibili adoperati per usi industriali (Consumo dei) — 137.
- Commercio con l'estero — 161 e segg, 363 a 369.
- Commercio speciale (Movimento del) — 164 a 182.
- Compartimenti giudiziari (Circoscrizione dei) — 85.
- Comuni (N° dei) — 17.
- Comuni classificati secondo il numero degli abitanti — 18, 19.
- Comunicazioni — V. *Viabilità, Navigazione marittima, e Poste, Telegrafi e Telefoni*.
- Concessioni governative — V. *Finanze dello Stato*.
- Conciliatori (Lavoro dei) — 86 a 89.
- Conciliatori (N° degli uffici di conciliazione) — 85.
- Concimi chimici — 132.
- Condannati (N° dei) — V. *Giustizia*.
- Condannati detenuti — V. *Carceri e Riformatori*.
- Condanne condizionali — 99.
- Congrue — V. *Fondo per il culto*.
- Coniazioni monetarie — 284.
- Coniugi (Separazioni personali di) — 90.
- Conservatori musicali — 76. Vedasi anche *Patrimonio dello Stato*.
- Consigli di famiglia e di tutela — 89.
- Consolidato italiano (Ammontare del) — 328, 329.
- Consolidato (Corso del) — 287, 374.
- Consumo del tabacco — 159.
- Consumo di alcuni generi alimentari — 157 a 159.
- Consumo di gas luce e di corrente elettrica — 143, 145, 362.
- Contenzioso delle Autorità giudiziarie (Lavoro) — V. *Giustizia*.
- Corti d'appello, d'assise e di cassazione (Lavori delle) — V. *Giustizia*.
- Corti d'appello e d'assise (N° delle) — 85.
- Costruzioni ferroviarie — V. *Ferrovie e Finanze dello Stato*.
- Credito (Circolazione fiduciaria, corsi del consolidato e dei cambi, saggio dello sconto, Istituti di credito e loro operazioni, ecc.) — 283 a 298, 374, 375.
- Credito comunale e provinciale (Sezione autonoma di) — V. *Cassa dei depositi e prestiti e Gestioni annessa*.
- Criminalità — V. *Giustizia*.
- Culto (Fondo per il) — 59 a 64.

## D

- Dazi e diritti di confine — V. *Finanze dello Stato*.
- Debiti pubblici dello Stato — 313, 314, 324, 328, 329, 330, 379.
- Delinquenza — V. *Giustizia*.
- Demanio forestale di Stato — 133.
- Demanio pubblico — V. *Finanze dello Stato*.
- Densità della popolazione — 14 a 19.
- Depositi a risparmio — 262 a 269, 292, Circa le Casse di risparmio postali, vedasi anche il prospetto della pag. 300.
- Depositi e prestiti (Cassa dei) — 299 e segg.
- Derrate (Produzione, commercio, consumo e prezzi di alcune) — V. *Agricoltura, Commercio con l'Estero e Prezzi e Consumi*.
- Detenuti — V. *Carceri*.
- Diplomati e laureati dagli istituti d'insegnamento superiore (N° dei) — 77 a 79.
- Diritti doganali e marittimi — V. *Finanze dello Stato*. Vedasi anche *Commercio con l'estero* (prospetto a pagina 184).
- Disoccupazione — 245, 246, 274.
- Distillerie — 145, 362.
- Dogane (Diritti doganali) — V. *Finanze dello Stato*. Vedasi anche *Commercio con l'estero* (prospetto a pag. 184).
- Domiciliati coatti — 107 a 109, 111.

## E

- Emigrazione italiana per l'estero — 38 a 42, 359. Vedansi inoltre i dati che figurano a pag. 269.
- Emissione ed estinzione di azioni ed emissione di obbligazioni di Società — 298, 376.
- Energia elettrica — 145.
- Entrate dello Stato — 308, 310 a 312, 315, 377, 378.
- Eritrea — V. *Colonie*.
- Esercito (Spese per l') — 314, 379.
- Esercito (Valore dei materiali militari) — 326.

- Esercizio ferroviario — 211 a 221, 371.
- Esportazioni — V. *Commercio con l'estero*.
- Espropriazioni forzate di immobili — 92, 376.
- Estradizioni — 100.

## F

- Fabbriche — V. *Industrie*.
- Facoltà (N° degli iscritti agli istituti di insegnamento superiore distinti per) — 77 a 79.
- Fallimenti — 94.
- Famiglie naturali, secondo il numero dei componenti — 29.
- Famiglie naturali, secondo la condizione sociale del Capo famiglia — 28.
- Ferrovie — 209 a 221, 371. Vedasi inoltre *Finanze dello Stato*.
- Ferry-boats attraverso lo Stretto di Messina (Servizio dei) — 219.
- Fillossera (N° dei Comuni fillosserati, superficie fillosserata) — 131.
- Finanze comunali e provinciali — 331 e segg.
- Finanze dello Stato — 308 e segg., 377 a 379.
- Flotta aerea in servizio dello Stato (Valore complessivo della) — 326.
- Flotta mercantile — V. *Naviglio mercantile*.
- Fondazioni di beneficenza — 56 e 57.
- Fondi di istituzioni speciali e Fondi vari — V. *Cassa dei depositi e prestiti e Gestioni annesse*.
- Fondi metallici dell'Istituto di emissione — 291, 373.
- Fondi metallici del Tesoro dello Stato — 285, 373. Vedasi anche *Patrimonio dello Stato*.
- Fondo di beneficenza e di religione nella città di Roma — 64.
- Fondo per il culto — 60 a 63.
- Foreste — 133.
- Forze motrici — 136, 138 a 142, 148.
- Frumento — V. *Agricoltura* e vedasi anche *Prezzi e consumi*.

## G

- Gabelle — V. *Finanze dello Stato*. Vedasi anche *Commercio con l'estero* (prospetto a pag. 184).
- Gallerie (Numero dei visitatori di) — 82.
- Generi alimentari di consumo popolare (Prezzi al minuto di alcuni principali) — 154.
- Giacenze metalliche — V. *Fondi metallici*.
- Ginnasi — 70.
- Giudizi in materia civile e penale — V. *Giustizia*.
- Giustizia — 83 e segg.
- Giustizia (Spese dello Stato per l'amministrazione della) — V. *Finanze dello Stato*.
- Grandine (Caduta della) — 6.
- Grazie sovrane — 99.

## I

- Igiene e Sanità — 43 a 54.
- Igiene e Sanità (Prestiti per opere igieniche) — V. *Cassa dei depositi e prestiti*.
- Impianti elettrici — 148.
- Impiegati avventizi — 323.
- Impiegati dello Stato — 322.
- Impiegati dello Stato (Opera di previdenza a favore degli) — 282.
- Importazione mensile del frumento — 130.
- Importazioni — V. *Commercio con l'estero*.
- Imposta e sovrimposta sui profitti derivanti dalla guerra — 311.
- Imposta fondiaria — 317 a 320.
- Imposta sui redditi di ricchezza mobile — 321.
- Imposte dirette — 317 a 321, 377.
- Imprese industriali — V. *Industrie*.
- Imputati — V. *Giustizia*.
- Indici dei prezzi di alcuni generi alimentari — 154 a 156.
- Industria chimica — 142 a 144.
- Industria del cotone — 149.
- Industria elettrica — 148.
- Industria mineraria — 138 e 139.
- Industria serica — 149.
- Industrie — 135 e segg., 360 a 362.

- Infortunati (Società d'assicurazione contro gli) — V. *Assicurazione*.
- Infortunati sul lavoro — 278 a 280.
- Insegnanti delle scuole medie (N° degli) — 72.
- Insegnanti delle scuole pubbliche elementari (Monte-pensioni per gli) — 281.
- Insegnanti delle Università e di altri Istituti superiori (N° degli) — 80.
- Istituti d'arte (R. R.) — 75.
- Istituti di Belle Arti — 76.
- Istituti di correzione — 84, 107, 112 a 114. Vedasi anche il prospetto della pag. 57.
- Istituti di credito — V. *Credito*.
- Istituti d'istruzione di ogni grado — V. *Istruzione*.
- Istituti d'istruzione media speciali — 73 a 76.
- Istituti di previdenza — V. *Previdenza*.
- Istituti di ricovero — 57.
- Istituti e Scuole commerciali (non comprese le superiori) — 73, 74.
- Istituti industriali e professionali (R. R.) — 74, 75.
- Istituti magistrali — 70.
- Istituti musicali — 76.
- Istituti nautici — 71.
- Istituti superiori — 77 a 80.
- Istituti tecnici — 71.
- Istituti universitari — V. *Università*, ecc.
- Istituto di emissione — 291.
- Istituto nazionale delle assicurazioni — 270, 271.
- Istituzioni pubbliche di beneficenza — 56, 57.
- Istruzione — 65 a 82.
- Istruzione (Proventi delle tasse scolastiche e spese per l'istruzione) — V. *Finanze dello Stato*.
- Istruzione (Valore del materiale scientifico ed artistico dello Stato) — 327.

## L

- Lasciti di beneficenza — 56 e 57.
- Laureati e diplomati (N° dei) — 77 a 79.
- Lavoro — 237 e segg.

Lavoro delle donne e dei fanciulli — 244.  
 Lavoro (Infortuni sul) — V. *Infortuni*.  
 Lavoro (N° degli opifici e degli operai, produzione industriale) — V. *Industrie*.  
 Liberazioni condizionali — 99.  
 Licei — 71.  
 Licei femminili — 70.  
 Licei scientifici — 71.  
 Licenziati (N° dei licenziati dalle scuole medie) — 72 a 76.  
 Linee aeree civili — 224.  
 Linee automobilistiche convenzionate dallo Stato — 223.  
 Linee di navigazione (Movimento dei piroscafi addetti a) — 186 a 190.  
 Linee funicolari — 223.  
 Linee telefoniche e movimento telefonico — 236.  
 Linee telegrafiche e movimento telegrafico — 234.  
 Litigiosità — V. *Giustizia*.  
 Lotto pubblico — V. *Privative*.

## M

Macchine agrarie (Importazione di) — 131.  
 Maestri delle scuole pubbliche elementari (Monte pensioni per i) — 281.  
 Maestri elementari (Fondo per l'educazione e l'istruzione degli orfani dei) — 282.  
 Malaria — 44, 46 a 51. Vedasi anche *Chinino di Stato*.  
 Malattie (Casi di malattie infettive nell'uomo denunziati dai medici) — 44.  
 Malattie (N° dei morti distinti per) — 46 a 51.  
 Mandamenti giudiziari — V. *Preture*.  
 Mandamenti giudiziari (N° dei) — 85.  
 Manicomi (Ricoverati nei) — 45.  
 Manicomi — 45. Circa i manicomi criminali, v. pag. 107; la *nota c*, pag. 109; la *nota a*, pag. 110 e la *nota b*, a pag. 111.  
 Marina mercantile — 205 a 208, 370.  
 Marina militare (Spese per la) — 314, 379.  
 Marina militare (Valore dei materiali militari di mare) — 326.  
 Matrimoni (N° dei) — 30, 34 a 37, 358.  
 Mendicità (Ricoveri di) — 57.  
 Merci (Prezzi di alcune derrate e) — 152 a 156.  
 Merci imbarcate e sbarcate nei porti del Regno (Quantità delle) — 186 a 202. Vedansi anche i prospetti delle pagine 214 a 218.  
 Merci importate ed esportate — V. *Commercio con l'estero*.  
 Merci trasportate sulle ferrovie — 214 a 218, 371.  
 Metalli preziosi (Produzione e commercio dei) — 140, 141, 163.  
 Meteorologia — 1 a 7.  
 Miniere — 138, 139, 360.  
 Ministeri (Spese dei singoli) — 309.  
 Minorenni (Tutela dei) — 89.  
 Minorenni condannati (N° dei) — 110.  
 Minorenni ricoverati — V. *Riformatori*.  
 Monetazione — 284, 285.  
 Monetazione e credito — 283 e segg.  
 Monopoli governativi — V. *Privative*.  
 Monta cavallina (Servizio di) — 131.  
 Monte-pensioni per gli insegnanti nelle scuole pubbliche elementari — 281.  
 Monti di pietà (Movimento dei pegni nei) — 58.  
 Monti di pietà (Situazione dei conti dei) — 293.  
 Monumenti nazionali (Numero dei visitatori di) — 82.  
 Morbosità — V. *Igiene e Sanità*.  
 Mortalità per cause più frequenti o più caratteristiche — 46 a 51.  
 Morti (Cause delle) — 46 a 51.  
 Morti (N° dei) — 30, 32 a 37, 358.  
 Morti violente — 46 a 51, 109, 278, 280. Vedasi anche *Infortuni*.  
 Motocicli — 221, 222.  
 Movimento economico italiano (Alcuni indici del) — 357 a 379.



Movimento postale e servizi vari dell'Amministrazione postale — 227 a 233.

Musei (Numero dei visitatori di) — 82.

Mutui passivi dei Comuni — 338.

Mutui passivi delle Province — 344.

## N

Nati (N° dei) — 30 a 32, 34 a 37, 358.

Nati-morti — 30 a 32.

Navigazione marittima — 185 a 208, 370.

Naviglio da guerra (Valore del) — 326.

Naviglio mercantile — 205 a 207, 370.

Neve (Caduta della) — 6.

Numeri indici dei prezzi di alcuni generi alimentari — 154 a 156.

Nuzialità — 30, 34 a 37, 358.

## O

Occupazione operaia — 238.

Oltre Giuba — V. *Colonie*.

Omicidi (N° degli) — 46 a 50, 96, 97.

Opera di previdenza a favore dei personali civili e militari dello Stato — 282.

Operai (Assicurazioni contro gli infortuni sul lavoro degli) — V. *Infortuni*.

Operai (Cassa nazionale di previdenza per la invalidità e per la vecchiaia degli) — 272, 273.

Operai (N° degli operai colpiti da infortuni sul lavoro) — V. *Infortuni*.

Opere pie — V. *Beneficenza e Assistenza pubblica*.

Opere pubbliche — 247 e segg.

Orari di lavoro — 240, 243.

Orfanotrofi — 57.

Organici delle Amministrazioni dello Stato — 322 e 323.

Ospedali e ospizi — 57.

Circa i manicomi criminali v. pag. 107; la nota *c*, pag. 109; la nota *a*, pag. 110 e la nota *b*, pag. 111.

Osservatori meteorologici (Posizione astronomica e altitudine di alcuni) — 2.

## P

Pacchi postali (Movimento dei) V. *Poste*.

Parroci (N° delle parrocchie aventi diritto al supplemento di congrua e all'assegno per spese di culto e ammon-tare degli assegni per indennità di decime abolite, concessi ai parroci in dis-gravio dei comuni) — 62, 63.

Passeggeri imbarcatasi in porti italiani e in porti esteri per paesi transoceanici, e provenienti da paesi transoceanici; sbarcati in porti italiani e in porti esteri — 41, 359. Vedasi anche *Viag-giatori*.

Passività dello Stato — 324, 328, 329. Vedansi anche i dati esposti a pag. 379.

Patrimonio dello Stato — 324 a 329.

Patrimonio ferroviario — Vedasi *Patri-trimonio dello Stato*.

Pellagra — 44, 46 a 49, 51.

Pellagrosi (Distribuzione di sale ai) — 54.

Pensioni monastiche — 62.

Personale operaio dello Stato — 323.

Pesca marittima (Barche e battelli ad-detti alla pesca del pesce) — 207.

Pignoramenti e vendite di mobili e frutti pendenti — 91.

Pioggia (Frequenza delle precipitazioni e quantità dell'acqua caduta) — 5 a 6.

Popolazione (Stato e aumento della) — 14 a 16, 358.

Popolazione censita e calcolata — 14 a 16.

Popolazione classificata per categorie di Comuni — 18 e 19.

Popolazione del Regno e dei Comparti-menti e suo aumento — 15 e 16.

Popolazione industriale — V. *Industrie*.

Popolazione presente e suo aumento o diminuzione tra i due ultimi censi-menti — 20.

Popolazione presente classificata per pro-fessioni o condizioni — 27.

Popolazione presente classificata per sesso e per età — 26.

Popolazione presente classificata per sesso, età e stato civile — 24 e 25.

Popolazione presente nei Centri e nelle Case sparse (Distribuzione della) — 21 a 23.

Popolazione secondo gli atti dello stato civile (Movimento della) — 30 a 37, 358.

Popolazione presente secondo la qualità della dimora, popolazione temporaneamente assente e popolazione residenti — 20.

Porti marittimi principali (Movimento della navigazione nei) — 191 a 202.

Posizione astronomica e altitudine di alcuni Osservatori meteorologici — 2.

Poste (Casse postali di risparmio) — V. *Casse di risparmio*.

Poste, Telegrafi e Telefoni — 225 e segg., 372.

Poste, Telegrafi e Telefoni (Proventi; valore delle linee telegrafiche, ecc.; museo postale e telegrafico) — 312, 325, 327, 372.

Precipitazioni (Frequenza delle) — 5, 6.

Prestiti a Provincie, Comuni e Consorzi per l'esecuzione di opere pubbliche, ecc. — V. *Cassa dei depositi e prestiti e Gestioni annesse*.

Preture (Lavori delle) — V. *Giustizia*.

Preture (N° delle) — 85.

Previdenza — 261 a 282, 373. Vedasi anche *Cassa dei depositi e prestiti e Gestioni annesse*.

Prezzi di alcune derrate e merci — 154 a 156.

Prezzi e consumi — 151 a 160.

Privative dello Stato:

Lotto — 312, 378.

Sale — 54, 138 a 141, 146, 159, 312.

Tabacchi — 116, 117, 147, 159, 312, 378.

V. anche *Poste e Telegrafi*.

Privative industriali — 150.

Procedimenti civili e penali (N° ed esito dei) — V. *Giustizia*.

Prodotti agricoli (Prezzi di alcuni — 152 e 153.

Prodotti chimici industriali — 142 a 144.

Produzione agraria — 116 a 130, 360.

Produzione industriale — V. *Industrie*.

Professori (N° dei) — V. *Insegnanti*.

Proprietà industriale — 150.

Protesti cambiari — 91.

Provincie amministrative (Superficie e popolazione delle) — 13, 15 a 17.

## R

Raccolti — 117 a 129, 360.

Reati — V. *Giustizia*.

Rendita pubblica (Corsi della) — 287, 374.

Riabilitazioni — 100.

Ricchezza mobile — V. *Imposte dirette*.

Ricorsi in cassazione — V. *Giustizia*.

Ricoverati nei Riformatori — V. *Riformatori*.

Ricoveri, ritiri — V. *Beneficenza e Assistenza pubblica*.

Riformatori — 84, 112 a 114. Vedasi anche il prospetto della pag. 57.

Rilascio (Approdi per) — 202, 203.

Rimboschimenti — 133, 134.

Rimesse degli emigrati all'estero pervenute al Banco di Napoli — 269.

Rimpatri di emigrati — 41.

Riscossioni doganali — 184.

Riserve metalliche — V. *Fondi metallici*.

Riserve per la circolazione cartacea bancaria e di Stato — 285, 291.

Risparmi degli emigrati all'estero — 269.

Risparmio (Casse di) — 262 a 268, 300, 372.

Ruoli delle imposte dirette — 317 a 321.

## S

Salari — 239.

Sale — V. *Privative*.

Sale commestibile venduto — 159.

Sanità pubblica — V. *Igiene e Sanità*.

Scali marittimi del Regno (Specificazione delle principali merci caricate negli) — 216.

Scavi (Numero dei visitatori di) — 82.

Sconto (Saggio dello) — 375.

Scorte metalliche — V. *Fondi metallici*.

Scuole agrarie — 73.

Scuole commerciali — 73, 74.

Scuole complementari — 70.  
 Scuole di arte (R. R.) — 75.  
 Scuole elementari pubbliche — 69.  
 Scuole industriali (R. R.) — 74, 75.  
 Scuole medie — 70 a 72.  
 Scuole minerarie — 73.  
 Scuole professionali (Cassa-pensioni per il personale delle Regie) — 282.  
 Scuole secondarie classiche e tecniche — V. *Scuole medie*.  
 Scuole superiori speciali — V. *Università e altri Istituti superiori*.  
 Separazioni personali di coniugi — 90.  
 Sequestri giudiziari — 91.  
 Servizio postale, telegrafico e telefonico — V. *Poste, Telegrafi e Telefoni*.  
 Servizio ferroviario — 211 a 221, 371.  
 Seta greggia (Produzione della) — 149.  
 Sismicità — 8 a 10.  
 Situazione finanziaria — 310. Vedasi anche *Patrimonio dello Stato*.  
 Società italiane ordinarie per azioni — 298.  
 Somalia italiana — V. *Colonie*.  
 Sordomuti (Istituti pei) — 57.  
 Spese dello Stato — 308 a 310, 313, 314, 379.  
 Sposi (N° degli) — V. *Matrimoni e Popolazione*.  
 Stabilimenti di detenzione preventiva, di pena e di correzione — 107, 112.  
 Stabilimenti industriali — V. *Industrie*.  
 Stanze di compensazione — 290.  
 Stato civile (Movimento della popolazione secondo gli atti dello) — V. *Popolazione*.  
 Stazioni di monta cavallina (N° delle) — 131.  
 Stazioni radiotelegrafiche e movimento radiotelegrafico — 235.  
 Strade ferrate — 211 a 221, 371. Vedasi anche *Finanze dello Stato*.  
 Strade ferrate concesse all'industria privata (Esercizio delle) — 221.  
 Strade ordinarie — 223.  
 Studenti (N° degli) — V. *Istruzione*.  
 Successioni (Ammontare delle tasse di successione) — 311.

Suicidi — 46 a 49, 109.  
 Superficie coltivata a frumento — 130.  
 Superficie destinata alla produzione agraria — 116.  
 Superficie geografica delle Provincie, dei Compartimenti, del Regno e dei Comuni capiluoghi di Provincia — 13 e 17.

## T

Tabacchi — V. *Privative*.  
 Tasse erariali — V. *Entrate dello Stato*.  
 Tasse sugli affari — 311, 312, 316.  
 Telefoni — V. *Poste, Telegrafi e Telefoni*. Vedasi anche *Patrimonio dello Stato*.  
 Telegrafi — V. *Poste, Telegrafi e Telefoni*. Vedasi anche *Patrimonio dello Stato*.  
 Temperatura — 2, 3.  
 Terreni boschivi — 133, 134.  
 Territorio del Regno (Superficie e popolazione del) — 13, 17, 358.  
 Tesoro dello Stato (Fondi metallici del) — 285, 373. Vedasi anche *Patrimonio dello Stato*.  
 Tesoro dello Stato (Movimento del conto del) — 310. Vedasi anche *Patrimonio dello Stato*.  
 Torbiere — 142.  
 Traffici — V. *Commercio con l'estero, Navigazione marittima e Ferrovie*.  
 Tramvie a trazione meccanica — 221.  
 Transito (Commercio di) — 183.  
 Trasporti — V. *Ferrovie, Navigazione marittima e Poste e Telegrafi*.  
 Tribunali civili e penali (Lavoro dei) — V. *Giustizia*.  
 Tribunali civili e penali (N° dei) — 85.  
 Tributi — V. *Entrate dello Stato*.  
 Tripolitania — V. *Colonie*.  
 Tutela dei minorenni — 89.

## U

Uffici postali, telegrafici e telefonici (N° degli) — V. *Poste, Telegrafi e Telefoni*.  
 Umidità relativa — 4.  
 Università e altri Istituti d'istruzione superiore — 77 a 80.

**V**

Vaglia postali (Movimento dei). V. *Poste*.

Valori di alcune derrate e merci — 152 a 156.

Vendite giudiziarie di immobili — 92.

Vendite giudiziarie di mobili e frutti pendenti — 91.

Viabilità — 209 e segg., 371.

Viaggiatori imbarcati e sbarcati nei porti del Regno (N° dei) — 186 a 202.

Vedasi inoltre *Passeggeri*.

Viaggiatori trasportati sulle ferrovie — 214, 219, 371.

Vita (Numeri indici del costo della) — 154 a 156.

Vita (Società e Istituti d'assicurazione sulla) — V. *Assicurazione*.

**Z**

Zecca — V. *Monetazione*.

Zuccherifici — 145, 362.