



**ISTITUTO CENTRALE  
DI STATISTICA**

**POPOLAZIONE RESIDENTE  
PER SESSO, ETÀ E REGIONE**

**ANNI 1972, 1973, 1974 e 1975**

**S U P P L E M E N T O A L  
B O L L E T T I N O M E N S I L E D I  
S T A T I S T I C A**

**ANNO 1976 - n.10**





## INDICE

PREMESSA . . . . .	Pag.	5
NOTA METODOLOGICA . . . . .	»	5
1. Dati di base ed elaborazioni preliminari . . . . .	»	5
2. Schema di calcolo . . . . .	»	6
3. Determinazione ed applicazione dei tassi di mortalità e d'immigrazione netta . . . . .	»	9
TAVOLE STATISTICHE . . . . .	»	13



## PREMESSA

Nella presente pubblicazione (1) è riportata la distribuzione della popolazione residente italiana distinta per sesso, classe annuale di età e regione (2), con riferimento al 1° gennaio degli anni dal 1972 al 1975.

È da osservare che in precedenza l'ISTAT effettuava, tra un censimento e l'altro, il calcolo annuale della popolazione residente per sesso ed età soltanto a livello nazionale. Tuttavia le sempre più pressanti esigenze di dati territorialmente disaggregati — tra cui quelli riguardanti la struttura demografica per sesso ed età rivestono primaria importanza soprattutto agli effetti della determinazione dei contingenti in età scolastica e lavorativa — hanno indotto l'Istituto ad effettuare detto calcolo, in modo sistematico, anche a livello regionale.

In questo fascicolo, oltre alle tavole contenenti le anzidette distribuzioni, è riportata anche una nota illustrativa dei criteri metodologici seguiti per la loro costruzione, ciò che tra l'altro fornisce, sia pure implicitamente, gli elementi che consentono di valutare il grado di validità dei risultati ottenuti.

È da rilevare che i procedimenti di calcolo impiegati, prestandosi agevolmente all'ausilio degli elaboratori elettronici, rendono possibile l'immediata ripetizione iterativa delle valutazioni, di modo che l'aggiornamento annuale delle tavole statistiche può essere attuato con estrema tempestività una volta disponibili i dati di base necessari.

(1) Essa è dovuta al Dott. Alessandro De Simoni del Servizio Studi dell'Istituto Centrale di Statistica. Le elaborazioni meccanografiche sono state curate dal Dott. Paolo Vignola dello stesso Servizio Studi.

(2) Oltre alle Regioni i dati riguardano anche le provincie autonome di Bolzano e di Trento. Pertanto nel corso della esposizione metodologica il termine generico « regione » sottintenderà, salvo avviso in contrario, l'ulteriore considerazione di tali due provincie.

## NOTA METODOLOGICA

### 1. *Dati di base ed elaborazioni preliminari*

Il calcolo regionale della popolazione residente per sesso ed età è stato effettuato sulla base delle risultanze del censimento demografico del 1971 nonché delle correnti statistiche anagrafiche postcensuarie concernenti il movimento naturale e migratorio della popolazione.

Più precisamente i dati di base impiegati nel calcolo, da intendere tutti distinti per sesso e regione, sono i seguenti:

- popolazione residente per singoli anni di età al 1° gennaio 1972;
- popolazione residente al 1° gennaio degli anni 1973, 1974 e 1975;
- nati vivi della popolazione residente negli anni 1972, 1973 e 1974;
- morti della popolazione residente negli anni 1972, 1973 e 1974;
- tassi di mortalità per singoli anni di età;
- tassi d'immigrazione netta per singoli anni di età.

Per quanto riguarda i dati di cui al primo punto dell'elencazione essi sono stati preliminarmente valutati mediante quelli concernenti la popolazione residente per singoli anni di nascita censita al 24 ottobre 1971; in effetti i dati per età al 1° gennaio 1972 sono stati ottenuti aggiungendo ai dati censuari il contingente di nati vivi nel periodo dal 24 ottobre al 31 dicembre 1971, sottraendone nel contempo i morti nello stesso periodo distinti per anno di nascita e ripartendo nei vari anni di età, proporzionalmente alla loro consistenza numerica, i saldi migratori globali.

Circa i contingenti di nati vivi e di morti della popolazione residente è da precisare che la distinzione per sesso è stata sempre ottenuta applicando ai dati relativi al complesso dei due sessi le stesse aliquote di maschi e di femmine riscontrate nei corrispondenti dati della popolazione presente (1).

Quanto infine ai tassi di mortalità e d'immigrazione netta, i criteri per la loro determinazione sono descritti in dettaglio nel paragrafo 3; qui basti accennare che i primi sono stati desunti dalle tavole di mortalità regionali 1970-72 (2) ed i secondi sono stati ottenuti mediante uno speciale spoglio di dati per età riguardanti il movimento migratorio anagrafico registrato nel 1972.

## 2. Schema di calcolo

Allo scopo di descrivere i diversi procedimenti di calcolo è anzitutto opportuno introdurre la seguente simbologia:

—  $P_x(t)$  popolazione calcolata al 1° gennaio dell'anno  $t$  in età  $x$  (3);

—  $P_{y-\omega}(t)$  popolazione calcolata al 1° gennaio dell'anno  $t$  in età  $y$  e oltre;

—  $P(t)$  popolazione anagrafica al 1° gennaio dell'anno  $t$ ;

—  $n(t)$  contingente anagrafico di nati vivi nell'anno  $t$ ;

—  $m_x(t)$  numero calcolato di morti nell'anno  $t$  in età  $x$  e  $x+1$ , nati nell'anno  $t-x-1$ ;

—  $m_n(t)$  numero calcolato di morti nell'anno  $t$  in età 0, nati nello stesso anno  $t$ ;

—  $m_{y-\omega}(t)$  numero calcolato di morti nell'anno  $t$  in età  $y$  e oltre, nati nell'anno  $t-y-1$  e negli anni precedenti;

—  $m'_x(t)$ ,  $m'_n(t)$  ed  $m'_{y-\omega}(t)$  analoghi contingenti « teorici » di morti, cioè ottenuti mediante l'applicazione dei tassi di mortalità;

(1) È da osservare che i dati concernenti la composizione per sesso del movimento naturale della popolazione presente secondo la regione di residenza — non sempre disponibili per gli anni cui si riferiscono le valutazioni in oggetto — mostrano differenze del tutto trascurabili, anche a livello regionale, rispetto agli analoghi dati relativi alla popolazione presente in complesso.

(2) Cfr. A. DE SIMONI, *Tavole di mortalità della popolazione italiana per regione 1970-72*, Supplemento al Bollettino mensile di statistica dell'Istat, anno 1976, n. 6, Roma, 1976.

(3) In mancanza della dizione « età precisa » le età sono sempre da intendere espresse in anni compiuti.

—  $m(t)$  contingente anagrafico di morti nell'anno  $t$ ;

—  $m'(t)$  numero « teorico » di morti nell'anno  $t$ , cioè ottenuto sommando i contingenti teorici per età;

—  $s_x(t)$  saldo migratorio calcolato relativo all'anno  $t$  ed a individui in età  $x$  e  $x+1$ , nati nell'anno  $t-x-1$ ;

—  $s_n(t)$  saldo migratorio calcolato relativo all'anno  $t$  ed a individui in età 0, nati nello stesso anno  $t$ ;

—  $s_{y-\omega}(t)$  saldo migratorio calcolato relativo all'anno  $t$  ed a individui in età  $y$  e oltre, nati nell'anno  $t-y-1$  e negli anni precedenti;

—  $s'_x(t)$ ,  $s'_n(t)$  ed  $s'_{y-\omega}(t)$  analoghi saldi migratori « teorici », cioè ottenuti mediante l'applicazione dei tassi d'immigrazione netta;

—  $s(t)$  saldo migratorio anagrafico nell'anno  $t$ ;

—  $s'(t)$  saldo migratorio « teorico » relativo all'anno  $t$ , cioè ottenuto sommando i contingenti teorici per età;

—  $\bar{q}_x(t)$  tasso di mortalità all'età precisa  $x + \frac{1}{2}$  riferito all'anno  $t$  (1);

—  $\bar{q}_n(t)$  tasso di mortalità per una durata di mezzo anno all'età precisa 0 riferito all'anno  $t$  (2);

—  $\bar{q}_{y-\omega}(t)$  tasso di mortalità alle età da  $y + \frac{1}{2}$  (età precisa) in poi riferito all'anno  $t$ ;

—  $\bar{r}_x(t)$ ,  $\bar{r}_n(t)$  e  $\bar{r}_{y-\omega}(t)$  analoghi tassi d'immigrazione netta.

È inoltre necessario avvertire che lo schema di calcolo è stato separatamente applicato in ciascuna regione e per ognuno dei due sessi: pertanto le diverse formule e considerazioni che seguono (nonché gli stessi simboli sopra definiti) devono essere intese come facenti riferimento ad una generica regione e, nell'ambito di questa, ad uno dei due sessi.

(1) Da interpretare come probabilità che un individuo di età precisa  $x + \frac{1}{2}$  muoia prima di raggiungere l'età precisa  $x + \frac{1}{2} + 1$ , con riferimento alle condizioni di mortalità riscontrate nell'anno  $t$ .

(2) Da intendere come probabilità che un nato vivo muoia prima di raggiungere l'età precisa  $\frac{1}{2}$ .

Ciò premesso si può scrivere la formula di calcolo fondamentale:

$$P_{x+1}(t+1) = P_x(t) - m_x(t) + s_x(t) \quad [1]$$

che si giustifica in ragione della circostanza che, se si considera il contingente di individui in età  $x$  all'inizio dell'anno  $t$  (nati pertanto nell'anno  $t-x-1$ ), sottraendovi ed aggiungendovi rispettivamente il numero di decessi ed il saldo migratorio relativi all'anno di nascita suddetto si ottiene il corrispondente contingente di popolazione in età  $x+1$  all'inizio dell'anno  $t+1$ . Ad ulteriore chiarimento dell'espressione [1] conviene introdurre il noto schema grafico del Lexis (Fig. 1).

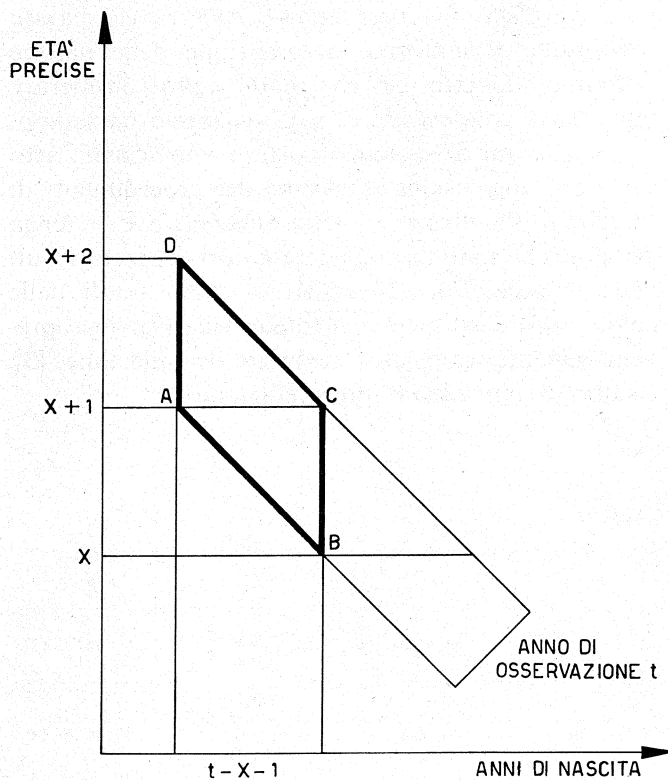

Fig. 1 - Schema di Lexis per il calcolo della popolazione per età

Con riferimento alla Fig. 1, se si indica con:

—  $L(AB)$  il numero di coloro che, essendo nati nell'anno  $t-x-1$  sopravvivono al 1° gennaio dell'anno  $t$  (e che quindi a tale data hanno età  $x$  espressa in anni compiuti);

—  $L(DC)$  il corrispondente contingente di sopravvissuti al 1° gennaio dell'anno  $t+1$ ;

—  $m(ABCD)$  il numero di decessi, riscontrato nell'anno  $t$ , di individui nati nell'anno  $t-x-1$  (aventi quindi  $x$  ovvero  $x+1$  anni compiuti al momento della morte);

—  $s(ABCD)$  l'analogo contingente corrispondente al saldo migratorio,

può scriversi evidentemente la seguente formula:

$$L(DC) = L(AB) - m(ABCD) + s(ABCD)$$

che coincide con la relazione [1] in quanto, agli effetti dello schema di calcolo in oggetto, in ragione della simbologia adottata è da intendere:

$$L(AB) = P_x(t)$$

$$L(DC) = P_{x+1}(t+1)$$

$$m(ABCD) = m_x(t)$$

$$s(ABCD) = s_x(t)$$

La [1] è stata applicata in modo ricorrente a partire da  $t = 1972$  per tutti i valori di  $x$  da 0 ad 89. Per il calcolo all'epoca  $t+1$  della prima e dell'ultima classe di età sono state invece impiegate, rispettivamente, le formule:

$$P_0(t+1) = n(t) - m_n(t) + s_n(t)$$

$$P_{90-\omega}(t+1) = P_{90}(t+1) + P_{90-\omega}(t) - m_{90-\omega}(t) + s_{90-\omega}(t)$$

che trovano spiegazione in base a considerazioni analoghe a quelle fatte a proposito della [1].

Per quel che concerne la stima dei diversi contingenti di morti per età, essa è stata effettuata mediante applicazione dei tassi di mortalità, cioè:

$$m'_x(t) = P_x(t) \bar{q}_x(t)$$

$$m'_n(t) = n(t) \bar{q}_n(t)$$

$$m'_{90-\omega}(t) = P_{90-\omega}(t) \bar{q}_{90-\omega}(t)$$

[2]

nonchè mediante successiva correzione attraverso riproporzionamento, onde tener conto della mortalità globale effettivamente osservata  $m(t)$ :

$$m_x(t) = m'_x(t) \frac{m(t)}{m'(t)}$$

$$m_n(t) = m'_n(t) \frac{m(t)}{m'(t)}$$

$$m_{90-\omega}(t) = m'_{90-\omega}(t) \frac{m(t)}{m'(t)}$$

in cui per definizione la quantità  $m'(t)$  risulta dalla relazione:

$$m'(t) = m'_n(t) + m'_{90-\omega}(t) + \sum_0^{89} m'_x(t)$$

Passando ad illustrare i criteri di stima dei saldi migratori per età, è da premettere che il saldo migratorio globale è stato ottenuto per differenza tra saldo complessivo di popolazione e saldo naturale, cioè:

$$s(t) = P(t+1) - P(t) - n(t) + m(t) \quad [3]$$

Risultando i suddetti criteri del tutto analoghi a quelli impiegati per il calcolo dei morti, sono state utilizzate le formule seguenti:

$$\begin{aligned} s'_x(t) &= P_x(t) \bar{r}_x(t) \\ s'_n(t) &= n(t) \bar{r}_n(t) \\ s'_{90-\omega}(t) &= P_{90-\omega}(t) \bar{r}_{90-\omega}(t) \end{aligned} \quad [4]$$

e quindi effettuate le correzioni:

$$\begin{aligned} s_x(t) &= s'_x(t) \frac{s(t)}{s'(t)} \\ s_n(t) &= s'_n(t) \frac{s(t)}{s'(t)} \\ s_{90-\omega}(t) &= s'_{90-\omega}(t) \frac{s(t)}{s'(t)} \end{aligned}$$

essendo ovviamente:

$$s'(t) = s'_n(t) + s'_{90-\omega}(t) + \sum_0^{89} s'_x(t)$$

Si osservi che l'impiego delle relazioni [2] e [4] per la stima dei contingenti di morti e dei saldi migratori tramite rispettivamente i tassi di mortalità e d'immigrazione netta, presuppone sia verificata l'usuale ipotesi di uniforme distribuzione della popolazione in ciascun anno di età, ciò che consente di valutare in  $x + \frac{1}{2}$  anni (età precisa) l'età media degli individui di età  $x$  (espressa in anni compiuti); per quanto in particolare riguarda i nati nell'anno stesso di riferimento e le corrispondenti stime attuate attraverso le seconde delle formule [2] e [4], è da avvertire che esse sono invece basate sull'ipotesi di uniforme distribuzione delle nascite nell'anno suddetto, ciò che rende lecito considerare tali nascite concentrate a metà dell'anno medesimo.

Viene qui di seguito riportato uno schema atto a fornire una visione d'insieme dei procedimenti di calcolo sopra illustrati; detto schema, ove si tenga presente che sono da considerare noti i dati contenuti nelle colonne (1), (2) e (3) nonchè i totali delle colonne (5) e (8) mentre il totale della (7) viene preventivamente calcolato mediante la relazione [3], risulta di immediata interpretazione.

#### SCHEMA DI CALCOLO

(1)	(2)	(3) <sup>o</sup>	(4)	(5)	(6)	(7)	(8)
			(1) × (2)	(4) × $\frac{\text{tot. (5)}}{\text{tot. (4)}}$	(1) × (3)	(6) × $\frac{\text{tot. (7)}}{\text{tot. (6)}}$	(1) - (5) + (7)
$n(t)$	$\bar{q}_n(t)$	$\bar{r}_n(t)$	$m'_n(t)$	$m_n(t)$	$s'_n(t)$	$s_n(t)$	$P_0(t+1)$
$P_0(t)$	$\bar{q}_0(t)$	$\bar{r}_0(t)$	$m'_0(t)$	$m_0(t)$	$s'_0(t)$	$s_0(t)$	$P_1(t+1)$
$P_1(t)$	$\bar{q}_1(t)$	$\bar{r}_1(t)$	$m'_1(t)$	$m_1(t)$	$s'_1(t)$	$s_1(t)$	$P_2(t+1)$
$\vdots$	$\vdots$	$\vdots$	$\vdots$	$\vdots$	$\vdots$	$\vdots$	$\vdots$
$P_x(t)$	$\bar{q}_x(t)$	$\bar{r}_x(t)$	$m'_x(t)$	$m_x(t)$	$s'_x(t)$	$s_x(t)$	$P_{x+1}(t+1)$
$\vdots$	$\vdots$	$\vdots$	$\vdots$	$\vdots$	$\vdots$	$\vdots$	$\vdots$
$P_{89}(t)$	$\bar{q}_{89}(t)$	$\bar{r}_{89}(t)$	$m'_{89}(t)$	$m_{89}(t)$	$s'_{89}(t)$	$s_{89}(t)$	$\left\{ P_{90}(t+1) \right.$
$P_{90-\omega}(t)$	$\bar{q}_{90-\omega}(t)$	$\bar{r}_{90-\omega}(t)$	$m'_{90-\omega}(t)$	$m_{90-\omega}(t)$	$s'_{90-\omega}(t)$	$s_{90-\omega}(t)$	$\left. \left\{ P_{91-\omega}(t+1) \right. \right.$
tot.			tot.	tot.	tot.	tot.	tot.
$P(t) + n(t)$			$m'(t)$	$m(t)$	$s'(t)$	$s(t)$	$P(t+1)$



Rimane da precisare che, avendo i descritti criteri consentito il calcolo a livello regionale della popolazione maschile e di quella femminile distinte per singoli anni di età, i corrispondenti dati relativi al complesso dei due sessi sono stati ottenuti per somma; pure mediante somme sono stati ricavati i dati concernenti le classi riepilogative quinquennali (1) nonchè i seguenti aggregati territoriali:

- Trentino-Alto Adige (2);
- Italia settentrionale;
- Italia centrale;
- Italia meridionale e insulare;
- Italia.

### 3. Determinazione ed applicazione dei tassi di mortalità e d'immigrazione netta

Riguardo ai tassi di mortalità è in primo luogo da precisare che, mentre quelli relativi ai primi due anni di età sono stati considerati variabili nel tempo, tutti gli altri sono stati posti costanti nei tre anni di calcolo 1972, 1973 e 1974 e pari a quelli desumibili dalle tavole di mortalità regionali 1970-72 (3).

Pertanto, ferme restando le probabilità di morte figuranti in dette tavole ( $q_x$ ) riferite alle età da 2 in poi, è stato anzitutto necessario determinare, anno per anno, i tassi  $q_0(t)$  e  $q_1(t)$  relativi alle età precise 0 ed 1: il primo è stato stimato, sulla base delle correnti statistiche del movimento naturale, senz'altro pari al quoziente di mortalità infantile (morti per 1.000 nati vivi) effettivamente registrato nell'anno di calcolo (4), mentre la valutazione del secondo è

(1) I dati relativi ai gruppi di età 80-84 ed 85-89 sono stati anch'essi calcolati per somma dei rispettivi dati per classi annuali; tuttavia questi ultimi non sono riportati nelle Tavole in quanto in taluni casi essi possono risultare scarsamente significativi in ragione della loro ridotta consistenza numerica.

(2) I dati di tale regione sono stati ottenuti sommando quelli delle provincie autonome di Bolzano e di Trento per le quali si rammenta che sono state effettuate distinte elaborazioni.

(3) Tale modo di procedere comporta presumibilmente una distorsione di scarsa entità nella valutazione dei contingenti di morti per età: occorre infatti considerare che, se si escludono le primissime età infantili, la mortalità si evolve nel tempo con una certa lentezza; d'altra parte è da tener presente che i numeri teorici di decessi risultanti dall'applicazione dei tassi di mortalità sono stati successivamente corretti mediante riproporzionamento, onde tener conto della mortalità effettivamente osservata — prescindendo dall'età — nei singoli anni di calcolo.

(4) L'errore introdotto dalla circostanza di considerare il quoziente di mortalità infantile in luogo della probabilità di morte nel primo anno di vita è comunque da ritenere trascurabile in quanto è ben noto che le differenze tra i due tipi di tassi risultano in ogni caso minime.

stata attuata mediante la relazione:

$$q_1(t) = (1 - k) q_0(t) + k q_2$$

cioè ipotizzandolo pari alla media ponderata dei due tassi ad esso contigui, essendo stato stimato il parametro  $k$  (anch'esso supposto costante nel tempo) sulla base delle tavole di mortalità attraverso la formula:

$$k = \frac{q_0 - q_1}{q_0 - q_2}$$

Una volta nota la serie di tassi

$$q_0(t), q_1(t), q_2, \dots, q_x, \dots, q_\omega$$

riferiti alla generica età precisa  $x$ , si è proceduto al calcolo dei corrispondenti tassi «centrati», cioè relativi all'età precisa  $x + \frac{1}{2}$ . Detto calcolo è stato effettuato mediante le relazioni appresso riportate (1):

$$\begin{aligned} \bar{q}_0(t) &= \frac{(2 - 2h) q_0(t) + q_1(t) - q_0(t) q_1(t)}{2 - 2h q_0(t)} \\ \bar{q}_1(t) &= \frac{q_1(t) + q_2 - q_1(t) q_2}{2 - q_1(t)} \\ \bar{q}_2 &= \frac{q_2 + q_3 - q_2 q_3}{2 - q_2} \\ &\dots \\ \bar{q}_x &= \frac{q_x + q_{x+1} - q_x q_{x+1}}{2 - q_x} \\ &\dots \\ \bar{q}_{90-\omega} &= \frac{2 - q_{90}}{Q_{90-\omega}} \end{aligned} \quad [5]$$

essendosi posto:

$$\begin{aligned} Q_{90-\omega} &= 1 + 2(1 - q_{90}) + 2(1 - q_{90})(1 - q_{91}) + \\ &+ 2(1 - q_{90})(1 - q_{91})(1 - q_{92}) + \dots \\ &\dots + 2(1 - q_{90})(1 - q_{91}) \dots (1 - q_\omega) \end{aligned}$$

Le formule [5] possono ricavarsi immediatamente se si ipotizza che i decessi teorici risultino uniformemente distribuiti in ciascun anno di età successivo al primo e che sia pari ad  $h$  l'aliquota (supposta costante nel tempo) dei morti nei primi

(1) Si osservi che nelle [5] è stata trascurata la variabile  $t$  nei simboli corrispondenti ai tassi considerati costanti nel tempo.

sei mesi di vita rispetto al totale dei morti nel primo anno provenienti da una stessa generazione ipotetica di nati vivi coevi. In conseguenza della definizione stessa del parametro  $h$ , vale inoltre l'espressione:

$$\bar{q}_n(t) = h q_0(t)$$

impiegata per la determinazione del tasso di mortalità relativo ai nuovi nati.

In proposito è da tener presente che, aggregando i dati delle statistiche correnti concernenti i decessi per età ed anno di nascita osservati nel triennio 1970-72, è stato possibile stimare la costante  $h$  come rapporto tra il numero di morti in tale triennio nati nell'anno stesso in cui è avvenuto il decesso e il contingente globale dei morti nel primo anno di vita riscontrato nel periodo suddetto (1).

Il descritto procedimento di calcolo dei tassi di mortalità è stato effettuato, separatamente per ciascuno dei due sessi, con riferimento alle stesse unità territoriali considerate nella costruzione — per singoli anni di età — delle tavole di mortalità regionali 1970-72 (2). Pertanto, sia per il Piemonte che per la Valle d'Aosta è stata utilizzata la stessa serie di tassi relativa al raggruppamento di dette regioni, per entrambe le provincie di Bolzano e Trento è stato impiegato il sistema di tassi del Trentino-Alto Adige ed infine tanto per gli Abruzzi che per il Molise si è fatto uso dei quozienti riferiti al complesso di tali due regioni.

Passando a trattare delle modalità di calcolo dei tassi d'immigrazione netta, è da precisare che, come già accennato, essi sono stati determinati sulla base di un apposito spoglio di dati regionali per sesso e classi annuali di età concernenti i saldi tra iscrizioni e cancellazioni anagrafiche registrate nel 1972 (3).

Una prima elaborazione è consistita nell'aggregare tali dati in due più ampie unità territoriali, l'una costituita dalle regioni in cui il saldo complessivo risultava positivo in detto anno e l'altra

da quelle con saldo negativo (1), ottenendo in tal modo due distinte distribuzioni per sesso ed età dei saldi migratori (2). Mediante i dati così aggregati è stato possibile costruire due sistemi di tassi d'immigrazione netta, anzitutto rapportando i saldi per sesso ed età ai corrispondenti contingenti di popolazione residente — per sesso, età e raggruppamento territoriale — calcolata al 1° gennaio 1972 (3) e quindi provvedendo a perequare le serie di tassi così determinati.

Detta perequazione è stata attuata mediante procedimento meccanico, attraverso medie mobili ponderate ad 11 termini; inoltre i tassi relativi alle età da 0 a 4 anni, lasciati scoperti dalla perequazione meccanica, sono stati ottenuti mediante interpolazione grafica, mentre il tasso riferito ai nuovi nati è stato ricavato ponendolo pari alla metà del corrispondente tasso all'età 0 (4); il tasso relativo all'ultima classe riepilogativa di età è stato infine ottenuto come media dei corrispondenti quozienti per singoli anni di età non perequati, ponderata con pesi pari ai rispettivi contingenti di popolazione.

I descritti criteri hanno dunque consentito di costruire due distinti sistemi — per sesso e classi annuali di età — di tassi di immigrazione netta, l'uno implicante un saldo globale positivo e l'altro un saldo negativo. Restano da illustrare le modalità di applicazione, in relazione alle diverse unità territoriali, di tali sistemi; a tale scopo, premesso che essi sono stati ipotizzati costanti nei tre anni di calcolo (5), occorre considerare i seguenti raggruppamenti di regioni:

(1) Il primo gruppo di regioni è risultato composto da: Piemonte, Valle d'Aosta, Lombardia, Friuli-Venezia Giulia, Veneto, Liguria, Emilia-Romagna, Toscana, Lazio ed il secondo da tutte le restanti regioni.

(2) Relativamente alle età fino a 14 anni sono stati altresì aggregati tra loro i saldi maschili e femminili, in quanto in corrispondenza a tale classe di età la distinzione per sesso del fenomeno migratorio non può evidentemente essere considerata significativa.

(3) Circa le modalità di calcolo, si veda quanto illustrato nel paragrafo 1. Si tenga presente che l'aver considerato, nella costruzione dei tassi, i contingenti di popolazione all'inizio dell'anno di riferimento anziché, come più corretto, alla metà di detto anno non toglie validità alle valutazioni in oggetto, anche in considerazione del loro carattere comunque approssimato.

(4) Ciò in conseguenza della più volte ipotizzata uniforme distribuzione delle nascite nell'anno di osservazione.

(5) Questa circostanza non dovrebbe comportare distorsioni rilevanti pur essendo i movimenti migratori soggetti ad oscillazioni temporali in virtù della loro stretta connessione con i fattori economico-congiunturali. Va infatti ricordato che, in conseguenza del riproporzionamento cui sono stati sottoposti i saldi teorici al fine di renderli coerenti coi saldi globali effettivamente osservati, di fatto i tassi di immigrazione netta sono serviti a stimare la sola struttura per età della componente migratoria e non il suo ammontare in assoluto.

(1) Tale procedimento di stima si fonda sull'ipotesi, già in precedenza supposta verificata, dell'uniforme distribuzione delle nascite in ciascun anno di osservazione.

(2) Si rammenta che dette unità — costituite da regioni o da raggruppamenti di regioni — sono le seguenti: Piemonte e Valle d'Aosta, Lombardia, Trentino-Alto Adige, Veneto, Friuli-Venezia Giulia, Liguria, Emilia-Romagna, Toscana, Umbria, Marche, Lazio, Abruzzi e Molise, Campania, Puglia, Basilicata, Calabria, Sicilia, Sardegna.

(3) La revisione critica dei dati di base e la correzione mediante interpolazione grafica dei dati anomali sono state effettuate presso il Servizio delle Statistiche Demografiche a cura del dott. Giovanni Cariani.



— 1° gruppo: Piemonte, Valle d'Aosta, Lombardia, Veneto, Liguria, Emilia-Romagna, Toscana, Lazio;

— 2° gruppo: Umbria, Marche, Abruzzi, Molise, Campania, Puglia, Basilicata, Calabria, Sicilia, Sardegna;

— 3° gruppo: provincia di Bolzano, provincia di Trento, Friuli-Venezia Giulia.

Nel 1° o nel 2° gruppo sono state classificate quelle regioni in cui nell'ultimo decennio intercensuale i saldi migratori hanno assunto sempre valori rispettivamente positivi o negativi, ovvero hanno mostrato una precisa tendenza a stabilizzarsi su detti valori; sono state viceversa assegnate al 3° gruppo quelle unità territoriali per le quali tale tendenza non è risultata ben definita.

Per le regioni del 1° gruppo è stato impiegato il sistema di tassi a saldo positivo e per quelle del 2° gruppo il sistema a saldo negativo. In corrispondenza alle unità territoriali del 3° gruppo, in assenza di un consistente e sistematico prevalere dei flussi di entrata su quelli di uscita o viceversa, si è invece prefe-

rito determinare la composizione per età dei saldi migratori semplicemente ripartendo nelle classi annuali di età i saldi complessivi in misura proporzionale alla consistenza numerica di tali classi (1). È infine da osservare che lo schema di calcolo adottato prevede l'impiego di quest'ultimo criterio anche per le regioni del 1° o del 2° gruppo negli eventuali casi anomali in cui i saldi globali osservati risultino, rispettivamente, negativi o positivi (2).

---

(1) Tale metodo di calcolo della struttura per età della componente migratoria è stato in pratica attuato — in completa conformità allo schema descritto nel paragrafo precedente — considerando un sistema fittizio di tassi tutti uguali all'unità eccezion fatta per quello relativo ai nuovi nati che, in conseguenza dell'uniforme distribuzione delle nascite, è stato posto uguale ad 1/2.

(2) In effetti saldi migratori positivi nelle regioni di emigrazione sono talvolta riscontrabili soprattutto negli anni immediatamente postcensuari: ciò è causato sia dal reperimento e conseguente iscrizione anagrafica di persone sfuggite al censimento, sia dalle spesso numerose reiscrizioni, a seguito di ritorni in patria solo temporanei, di individui ormai residenti all'estero in forma definitiva e pertanto cancellati dall'anagrafe in occasione del censimento. È chiaro che, ove le circostanze suddette assumano un peso preponderante sull'effettivo fenomeno migratorio, l'applicazione del sistema di tassi a saldo positivo non risulterebbe corretta, in quanto tale sistema riflette sostanzialmente la struttura per età di flussi migratori reali e non di movimenti dovuti ad iscrizioni d'ufficio o comunque fittizie.



## TAVOLE STATISTICHE

Tav. 1 — Popolazione residente al 1° gennaio 1972

Tav. 2 — Popolazione residente al 1° gennaio 1973

Tav. 3 — Popolazione residente al 1° gennaio 1974

Tav. 4 — Popolazione residente al 1° gennaio 1975



Tav. 1 — Popolazione residente al 1° gennaio 1972

PIEMONTE

ETÀ	MASCHI	FEMMINE	TOTALE	ETÀ	MASCHI	FEMMINE	TOTALE
0	31120	29486	60606	44	31498	31645	63143
1	31224	29620	60844	40-44	163278	162044	325322
2	32131	30764	62895	45	30693	30966	61659
3	32235	30255	62490	46	30126	31182	61308
4	32014	30573	62587	47	30377	31294	61671
0-4	158724	150698	309422	48	29378	30877	60255
5	33195	31544	64739	49	28856	31779	60635
6	32998	31551	64549	45-49	149430	156098	305528
7	33778	31856	65634	50	28336	31000	59336
8	31195	29848	61043	51	29100	31077	60177
9	29623	28440	58063	52	17912	19477	37389
5-9	160789	153239	314028	53	14094	15855	29949
10	29418	28191	57609	54	15328	16959	32287
11	30092	28674	58766	50-54	104770	114368	219138
12	27830	26122	53952	55	19645	21533	41178
13	27163	25616	52779	56	25759	28423	54182
14	27253	26002	53255	57	26592	28394	55586
10-14	141756	134605	276361	58	26717	29496	56213
15	27081	25658	52739	59	27305	30232	57537
16	26716	25358	52074	55-59	126018	138678	264696
17	26751	25635	52386	60	26414	29438	55852
18	26885	25346	52231	61	25979	29664	55543
19	27859	26063	53922	62	25674	28967	54641
15-19	135292	128060	263352	63	25682	29267	54949
20	27109	27120	54229	64	23061	27244	50305
21	30910	30467	61377	60-64	126810	144580	271390
22	31050	30383	61433	65	22225	26612	48837
23	36018	35080	71098	66	21194	25578	46772
24	34895	32934	67829	67	20878	25359	46237
20-24	159982	155984	315966	68	18587	23583	42170
25	34491	32889	67380	69	18496	23170	41666
26	27160	25822	52982	65-69	101380	124302	225682
27	29394	28449	57843	70	17509	22587	40096
28	29827	28916	58743	71	16509	22184	38693
29	30196	29666	59862	72	13213	19197	32410
25-29	151068	145742	296810	73	12137	18169	30306
30	31499	30555	62054	74	11328	17553	28881
31	36346	34858	71204	70-74	70696	99690	170386
32	35953	35578	71531	75	10429	16748	27177
33	35496	34352	69848	76	8929	14968	23897
34	33232	31921	65153	77	8460	13878	22338
30-34	172526	167264	339790	78	7920	12611	20531
35	33931	32424	66255	79	7062	11278	18340
36	32969	32159	65128	75-79	42800	69483	112283
37	32225	31419	63644	80-84	24960	41944	66904
38	31611	30846	62457	85-89	9554	17276	26830
39	32002	31628	63630	90 E OLIRE	2782	5187	7969
35-39	162638	158476	321114	TOTALE	2165253	2267718	4432971
40	32563	32077	64640				
41	35148	34622	69770				
42	32000	32122	64122				
43	32069	31578	63647				

## Segue Tav. 1 — Popolazione residente al 1° gennaio 1972

## VALLE D'AOSTA

ETÀ	MASCHI	FEMMINE	TOTALE	ETÀ	MASCHI	FEMMINE	TOTALE
0	762	735	1497	44	763	802	1565
1	799	755	1554	40-44	4196	3992	8188
2	789	813	1602	45	827	802	1629
3	796	730	1526	46	751	710	1461
4	796	779	1575	47	768	764	1532
0-4	3942	3812	7754	48	776	768	1544
5	850	792	1642	49	740	836	1576
6	809	784	1593	45-49	3862	3880	7742
7	892	840	1732	50	765	806	1571
8	820	742	1562	51	704	828	1532
9	722	749	1471	52	493	480	973
5-9	4093	3907	8000	53	428	448	876
10	787	738	1525	54	411	427	838
11	713	700	1413	50-54	2801	2989	5790
12	718	713	1431	55	523	514	1037
13	687	668	1355	56	691	630	1321
14	705	665	1370	57	688	705	1393
10-14	3610	3484	7094	58	705	684	1389
15	716	649	1365	59	657	691	1348
16	648	725	1373	55-59	3264	3224	6488
17	738	733	1471	60	693	655	1348
18	749	686	1435	61	663	650	1313
19	711	663	1374	62	613	666	1279
15-19	3562	3456	7018	63	637	658	1295
20	741	706	1447	64	566	585	1151
21	888	782	1670	60-64	3172	3214	6386
22	868	814	1682	65	542	600	1142
23	933	839	1772	66	479	573	1052
24	906	749	1655	67	439	510	949
20-24	4336	3890	8226	68	392	506	898
25	871	787	1658	69	402	485	887
26	657	660	1317	65-69	2254	2674	4928
27	796	646	1442	70	347	492	839
28	866	690	1556	71	338	416	754
29	879	740	1619	72	294	422	716
25-29	4069	3523	7592	73	269	340	609
30	839	753	1592	74	210	369	579
31	951	854	1805	70-74	1458	2039	3497
32	939	827	1766	75	216	338	554
33	847	837	1684	76	165	322	487
34	829	773	1602	77	188	265	453
30-34	4405	4044	8449	78	165	267	432
35	815	775	1590	79	154	217	371
36	797	728	1525	75-79	888	1409	2297
37	747	727	1474	80-84	498	775	1273
38	816	766	1582	85-89	192	349	541
39	850	768	1618	90 E OLTRE	74	84	158
35-39	4025	3764	7789	TOTALE	54701	54509	109210
40	844	800	1644				
41	895	845	1740				
42	850	762	1612				
43	844	783	1627				



ETÀ	MASCHI	FEMMINE	TOTALE	ETÀ	MASCHI	FEMMINE	TOTALE
0	66777	62631	129408	44	59636	60285	119921
1	68096	64120	132216	40-44	308374	310171	618545
2	70019	67234	137253	45	57375	58974	116349
3	69992	65886	135878	46	56433	59584	116017
4	70526	67357	137883	47	57847	61190	119037
0- 4	345410	327228	672638	48	56029	59759	115788
5	74210	70449	144659	49	52200	58789	110989
6	73793	70583	144376	45-49	279884	298296	578180
7	74251	70360	144611	50	52802	59101	111903
8	69192	66000	135192	51	53721	60032	113753
9	65374	62264	127638	52	33633	37863	71496
5- 9	356820	339656	696476	53	25547	29517	55064
10	64421	61258	125679	54	26952	31072	58024
11	66079	63128	129207	50-54	192655	217585	410240
12	59819	57611	117430	55	35066	40049	75115
13	57597	55358	112955	56	44591	51405	95996
14	57023	55055	112078	57	47216	53862	101078
10-14	304939	292410	597349	58	47228	53876	101104
15	56750	54975	111725	59	46239	53693	99932
16	55240	54453	109693	55-59	220340	252885	473225
17	55618	54355	109973	60	45566	53313	98879
18	55519	53744	109263	61	45016	52999	98015
19	55880	55087	110967	62	42781	50796	93577
15-19	279007	272614	551621	63	41459	50410	91869
20	55968	56731	112699	64	37418	46711	84129
21	64338	63833	128171	60-64	212240	254229	466469
22	63319	63147	126466	65	36241	45644	81885
23	71019	71078	142097	66	33178	42813	75991
24	67770	66890	134660	67	32258	42332	74590
20-24	322414	321679	644093	68	29191	39100	68291
25	71805	70747	142552	69	28286	38524	66810
26	54573	53440	108013	65-69	159154	208413	367567
27	59102	58852	117954	70	26101	36825	62926
28	59635	59053	118688	71	24874	35815	60689
29	61679	61481	123160	72	18961	29957	48918
25-29	306794	303573	610367	73	17005	27466	44471
30	64709	64180	128889	74	15565	25945	41510
31	75533	73080	148613	70-74	102506	156008	258514
32	73396	72131	145527	75	13996	24156	38152
33	70817	69217	140034	76	12238	22145	34383
34	65187	64060	129247	77	10989	19839	30828
30-34	349642	342668	692310	78	10526	18337	28863
35	65050	64419	129469	79	8849	15660	24509
36	64662	64051	128713	75-79	56598	100137	156735
37	62973	62422	125395	80-84	30422	55676	86098
38	61638	60965	122603	85-89	10807	21275	32082
39	61681	61689	123370	90 E OLTRE	3349	6404	9753
35-39	316004	313546	629550	TOTALE	4157359	4394453	8551812
40	62181	61890	124071				
41	66617	66803	133420				
42	60307	61143	121450				
43	59633	60050	119683				

## Segue Tav. 1 — Popolazione residente al 1° gennaio 1972

## TRENTINO-ALTO ADIGE

ETA	MASCHI	FEMMINE	TOTALE	ETA	MASCHI	FEMMINE	TOTALE
0	7319	6825	14144	44	5437	5399	10836
1	7254	6924	14178	40-44	27273	27167	54440
2	7765	7231	14996				
3	7653	7310	14963	45	5473	5420	10893
4	7612	7511	15123	46	5270	5563	10833
0-4	37603	35801	73404	47	5388	5890	11278
5	8081	7652	15733	48	5564	5960	11524
6	8267	7778	16045	49	5261	5898	11159
7	8269	7851	16120	45-49	26956	28731	55687
8	7886	7419	15305				
9	7354	7146	14500	50	5058	5864	10922
5-9	39857	37846	77703	51	4959	5551	10510
10	7347	7239	14586	52	3368	4027	7395
11	7445	7092	14537	53	2059	2403	4462
12	7182	6675	13857	54	1961	2401	4362
13	6694	6426	13120	50-54	17405	20246	37651
14	6571	6592	13163	55	2200	2420	4620
10-14	35239	34024	69263	56	3278	3806	7084
15	6608	6300	12908	57	4503	5126	9629
16	6365	6186	12551	58	4684	5319	10003
17	6176	6058	12234	59	4714	5444	10158
18	6174	6046	12220	55-59	19379	22115	41494
19	6211	6153	12364	60	4369	5111	9480
15-19	31534	30743	62277	61	4534	5119	9653
20	6366	5899	12265	62	4483	4936	9419
21	6791	6411	13202	63	4081	4716	8797
22	6431	5916	12347	64	3734	4474	8208
23	6879	6232	13111	60-64	21201	24356	45557
24	6529	6238	12767	65	3617	4257	7874
20-24	32996	30696	63692	66	3395	4134	7529
25	7097	6803	13900	67	3160	4072	7232
26	5134	4833	9967	68	2954	3722	6676
27	5824	5606	11430	69	2802	3660	6462
28	6227	5946	12173	65-69	15928	19845	35773
29	6175	6104	12279	70	2809	3699	6508
25-29	30457	29292	59749	71	2380	3293	5673
30	6385	6174	12559	72	2043	2861	4904
31	6225	6065	12290	73	1916	2783	4699
32	6075	5871	11946	74	1779	2541	4320
33	5941	5589	11530	70-74	10927	15177	26104
34	5245	5276	10521	75	1536	2338	3874
30-34	29871	28975	58846	76	1371	2098	3469
35	5182	5207	10389	77	1271	1873	3144
36	5181	5203	10384	78	1122	1787	2909
37	5121	5145	10266	79	948	1532	2480
38	5229	5037	10266	75-79	6248	9628	15876
39	5190	5172	10362	80-84	3271	5575	8846
35-39	25903	25764	51667	85-89	1202	2171	3373
40	5235	5292	10527				
41	5833	5690	11523	90 E OLTRE	371	619	990
42	5344	5345	10689				
43	5424	5441	10865	TOTALE	413621	428771	842392



ETÀ	MASCHI	FEMMINE	TOTALE	ETÀ	MASCHI	FEMMINE	TOTALE
0	4076	3785	7861	44	2574	2563	5137
1	4040	3905	7945	40-44	13248	13072	26320
2	4347	4013	8360	45	2673	2547	5220
3	4164	4053	8217	46	2383	2638	5021
4	4069	4085	8154	47	2368	2794	5162
0- 4	20696	19841	40537	48	2408	2741	5149
5	4336	4107	8443	49	2382	2774	5156
6	4471	4157	8628	45-49	12214	13494	25708
7	4429	4136	8565	50	2215	2637	4852
8	4140	3930	8070	51	2249	2585	4834
9	3901	3811	7712	52	1555	1937	3492
5- 9	21277	20141	41418	53	1088	1315	2403
10	3773	3831	7604	54	1054	1315	2369
11	3875	3708	7583	50-54	8161	9789	17950
12	3756	3373	7129	55	1081	1245	2326
13	3415	3222	6637	56	1555	1841	3396
14	3285	3368	6653	57	2138	2343	4481
10-14	18104	17502	35606	58	2109	2444	4553
15	3262	3137	6399	59	2069	2524	4593
16	3161	3016	6177	55-59	8952	10397	19349
17	3037	3007	6044	60	1946	2222	4168
18	2992	2969	5961	61	2011	2240	4251
19	2985	2985	5970	62	1952	2033	4045
15-19	15437	15114	30551	63	1840	2107	3947
20	3098	2836	5934	64	1692	1939	3631
21	3379	3090	6469	60-64	9441	10601	20042
22	3216	2934	6150	65	1644	1872	3516
23	3420	3089	6509	66	1478	1758	3236
24	3220	3083	6303	67	1438	1764	3202
20-24	16333	15032	31365	68	1310	1636	2946
25	3575	3453	7028	69	1236	1586	2822
26	2685	2470	5155	65-69	7106	8616	15722
27	3033	2957	5990	70	1200	1605	2805
28	3399	3150	6549	71	1040	1348	2388
29	3286	3272	6558	72	907	1163	2070
25-29	15978	15302	31280	73	810	1140	1950
30	3511	3309	6820	74	771	1054	1825
31	3178	3035	6213	70-74	4728	6310	11038
32	3085	3044	6129	75	643	966	1609
33	3030	2800	5830	76	556	837	1393
34	2652	2598	5250	77	520	777	1297
30-34	15456	14786	30242	78	446	718	1164
35	2603	2607	5210	79	378	575	953
36	2560	2569	5129	75-79	2543	3873	6416
37	2579	2526	5105	80-84	1216	2157	3373
38	2593	2537	5130	85-89	478	847	1325
39	2621	2592	5213	90 E OLTRE	151	257	408
35-39	12956	12831	25787	TOTALE	204475	209962	414437
40	2671	2619	5290				
41	2823	2752	5575				
42	2604	2573	5177				
43	2576	2565	5141				

## Segue Tav. 1 — Popolazione residente al 1° gennaio 1972

TRENTO

ETÀ	MASCHI	FEMMINE	TOTALE	ETÀ	MASCHI	FEMMINE	TOTALE
0	3243	3040	6283	44	2863	2836	5699
1	3214	3019	6233	40-44	14025	14095	28120
2	3418	3218	6636	45	2800	2873	5673
3	3489	3257	6746	46	2887	2925	5812
4	3543	3426	6969	47	3020	3096	6116
0-4	16907	15960	32867	48	3156	3219	6375
5	3745	3545	7290	49	2879	3124	6003
6	3796	3621	7417	45-49	14742	15237	29979
7	3840	3715	7555	50	2843	3227	6070
8	3746	3489	7235	51	2710	2966	5676
9	3453	3335	6788	52	1813	2090	3903
5-9	18580	17705	36285	53	971	1088	2059
10	3574	3408	6982	54	907	1086	1993
11	3570	3384	6954	50-54	9244	10457	19701
12	3426	3302	6728	55	1119	1175	2294
13	3279	3204	6483	56	1723	1965	3688
14	3286	3224	6510	57	2365	2783	5148
10-14	17135	16522	33657	58	2575	2875	5450
15	3346	3163	6509	59	2645	2920	5565
16	3204	3170	6374	55-59	10427	11718	22145
17	3139	3051	6190	60	2423	2889	5312
18	3182	3077	6259	61	2523	2879	5402
19	3226	3168	6394	62	2531	2843	5374
15-19	16097	15629	31726	63	2241	2609	4850
20	3268	3063	6331	64	2042	2535	4577
21	3412	3321	6733	60-64	11760	13755	25515
22	3215	2982	6197	65	1973	2385	4358
23	3459	3143	6602	66	1917	2376	4293
24	3309	3155	6464	67	1722	2308	4030
20-24	16663	15664	32327	68	1644	2086	3730
25	3522	3350	6872	69	1566	2074	3640
26	2449	2363	4812	65-69	8822	11229	20051
27	2791	2649	5440	70	1609	2094	3703
28	2828	2796	5624	71	1340	1945	3285
29	2889	2832	5721	72	1136	1698	2834
25-29	14479	13990	28469	73	1106	1643	2749
30	2874	2865	5739	74	1008	1487	2495
31	3047	3030	6077	70-74	6199	8867	15066
32	2990	2827	5817	75	893	1372	2265
33	2911	2789	5700	76	815	1261	2076
34	2593	2678	5271	77	751	1096	1847
30-34	14415	14189	28604	78	676	1069	1745
35	2579	2600	5179	79	570	957	1527
36	2621	2634	5255	75-79	3705	5755	9460
37	2542	2619	5161	80-84	2055	3418	5473
38	2636	2500	5136	85-89	724	1324	2048
39	2569	2580	5149	90 E OLTRE	220	362	582
35-39	12947	12933	25880	TOTALE	209146	218809	427955
40	2564	2673	5237				
41	3010	2938	5948				
42	2740	2772	5512				
43	2848	2876	5724				

## Segue Tav. 1 — Popolazione residente al 1° gennaio 1972

VENETO

ETÀ	MASCHI	FEMMINE	TOTALE	ETÀ	MASCHI	FEMMINE	TOTALE
0	33628	32017	65645	44	28447	28879	57326
1	34545	32822	67367	40-44	139175	139383	278558
2	35645	34182	69827				
3	35167	33626	68793	45	27404	28529	55933
4	35809	34353	70162	46	27682	28483	56165
0-4	174794	167000	341794	47	27347	28735	56082
				48	27136	28957	56093
5	37533	35967	73500	49	25480	27990	53470
6	37887	36277	74164	45-49	135049	142694	277743
7	38190	37155	75345				
8	36581	35102	71683	50	25001	27582	52583
9	35224	33343	68567	51	25973	28841	54814
5-9	185415	177844	363259	52	16620	18105	34725
				53	12319	13551	25870
10	35218	33486	68704	54	13166	14099	27265
11	34594	33245	67839	50-54	93079	102178	195257
12	33067	31647	64714				
13	31079	30089	61168	55	16964	18303	35267
14	31102	29729	60831	56	21570	23934	45504
10-14	165060	158196	323256	57	22243	25111	47354
				58	22534	25051	47585
15	30796	30179	60975	59	22334	24687	47021
16	29682	29185	58867	55-59	105645	117086	222731
17	29893	28948	58841				
18	29600	28332	57932	60	22101	24524	46625
19	29390	28546	57936	61	20939	24048	44987
15-19	149361	145190	294551	62	20014	22924	42938
				63	19336	22904	42240
20	29779	28353	58132	64	17712	21413	39125
21	32761	31760	64521	60-64	100102	115813	215915
22	31091	29668	60759				
23	33493	32050	65543	65	17028	21069	38097
24	31935	30920	62855	66	15607	19335	34942
20-24	159059	152751	311810	67	14985	19924	34909
				68	13781	18410	32191
25	34831	33629	68460	69	13576	18536	32112
26	23741	23502	47243	65-69	74977	97274	172251
27	28262	27470	55732				
28	29289	28651	57940	70	12481	17271	29752
29	28269	27977	56246	71	11572	16611	28183
25-29	144392	141229	285621	72	10102	14890	24992
				73	8368	13147	21515
30	29130	28472	57602	74	8448	13668	22116
31	32110	31294	63404	70-74	50971	75587	126558
32	31369	30342	61711				
33	30348	29990	60338	75	7435	12126	19561
34	28109	27747	55856	76	6386	10917	17303
30-34	151066	147845	298911	77	5845	10068	15913
				78	5421	9404	14825
35	27545	27881	55426	79	4723	7971	12694
36	27970	27651	55621	75-79	29810	50486	80296
37	27756	27387	55143				
38	26513	25983	52496	80-84	16026	29215	45241
39	26441	26623	53064				
35-39	136225	135525	271750	85-89	5956	11651	17607
40	27022	27078	54100	90 E OLTRE	1907	3631	5538
41	29177	29229	58406				
42	26879	26460	53339				
43	27650	27737	55387	TOTALE	2018069	2110578	4128647

## Segue Tav. 1 — Popolazione residente al 1° gennaio 1972

## FRIULI-VENEZIA GIULIA

ETÀ	MASCHI	FEMMINE	TOTALE	ETÀ	MASCHI	FEMMINE	TOTALE
0	7915	7513	15428	44	8102	8256	16358
1	8000	7883	15883	40-44	39497	40053	79550
2	8407	7850	16257	45	7896	8736	16632
3	8176	7657	15833	46	8210	8838	17048
4	8386	7957	16343	47	8481	9280	17761
0-4	40884	38860	79744	48	8669	9476	18145
5	8723	8432	17155	49	8106	9738	17844
6	9040	8545	17585	45-49	41362	46068	87430
7	9231	8649	17880	50	8810	10083	18893
8	8577	8233	16810	51	9374	10712	20086
9	8151	7768	15919	52	5966	6657	12623
5-9	43722	41627	85349	53	3832	4302	8134
10	8100	7641	15741	54	4314	4647	8961
11	8739	8033	16772	50-54	32296	36401	68697
12	7819	7357	15176	55	4912	5443	10355
13	7224	7029	14253	56	6982	7869	14851
14	7200	7045	14245	57	8007	9025	17032
10-14	39082	37105	76187	58	8193	9301	17494
15	7220	7062	14282	59	8234	9472	17706
16	7246	6778	14024	55-59	36328	41110	77438
17	7109	6962	14071	60	8187	9431	17618
18	7241	6953	14194	61	8117	9507	17624
19	7229	7139	14368	62	8046	9374	17420
15-19	36045	34894	70939	63	7372	8973	16345
20	7489	7134	14623	64	6843	8582	15425
21	9037	8497	17534	60-64	38565	45867	84432
22	8491	7753	16244	65	6569	8325	14894
23	9330	8852	18182	66	5785	7988	13773
24	9249	8831	18080	67	5572	7803	13375
20-24	43596	41067	84663	68	5348	7258	12606
25	10015	9355	19370	69	5076	7201	12277
26	6852	6447	13299	65-69	28350	38575	66925
27	8172	7901	16073	70	4751	6663	11414
28	8384	7921	16305	71	4205	6500	10705
29	8293	8227	16520	72	3690	5665	9355
25-29	41716	39851	81567	73	3311	5328	8639
30	8806	8357	17163	74	3055	5059	8114
31	9842	9263	19105	70-74	19012	29215	48227
32	9302	8821	18123	75	2629	4804	7433
33	8948	8620	17568	76	2303	4256	6559
34	8271	7946	16217	77	2126	4037	6163
30-34	45169	43007	88176	78	1909	3594	5503
35	7960	7972	15932	79	1759	3262	5021
36	7769	7747	15516	75-79	10726	19953	30679
37	7465	7668	15133	80-84	5907	12139	18046
38	7446	7400	14846	85-89	2182	4959	7141
39	7485	7478	14963	90 E OLTRE	691	1648	2339
35-39	38125	38265	76390	TOTALE	583255	630664	1213919
40	7557	7680	15237				
41	8409	8349	16758				
42	7649	7758	15407				
43	7780	8010	15790				

## LIGURIA

ETÀ	MASCHI	FEMMINE	TOTALE	ETÀ	MASCHI	FEMMINE	TOTALE
0	11379	10480	21859	44	13177	13758	26935
1	11185	10919	22104	40-44	67305	70138	137443
2	11865	11227	23092				
3	11860	11045	22905	45	12951	14101	27052
4	11672	11204	22876	46	12997	13891	26888
0-4	57961	54875	112836	47	13324	14291	27615
				48	13369	14535	27904
5	12558	12177	24735	49	13128	14924	28052
6	13091	12313	25404	45-49	65769	71742	137511
7	13217	12344	25561				
8	12483	11934	24417	50	13204	15095	28299
9	11737	11129	22866	51	13408	15172	28580
5-9	63086	59897	122983	52	8712	9951	18663
				53	7534	8687	16221
10	11632	11064	22696	54	8283	9088	17371
11	11596	11152	22748	50-54	51141	57993	109134
12	11127	10456	21583				
13	10563	10185	20748	55	9628	10848	20476
14	10583	9904	20487	56	11826	13334	25160
10-14	55501	52761	108262	57	12461	14335	26796
				58	12557	14165	26722
15	10296	9822	20118	59	12116	14089	26205
16	9895	9658	19553	55-59	58588	66771	125359
17	10218	9786	20004				
18	9837	9599	19436	60	12285	13581	25866
19	9922	9541	19463	61	12395	14205	26600
15-19	50168	48406	98574	62	11761	13657	25418
				63	11553	13472	25025
20	9941	9799	19740	64	10522	12399	22921
21	11646	10985	22631	60-64	58516	67314	125830
22	11474	11087	22561				
23	12830	12327	25157	65	10227	12563	22790
24	12971	12716	25687	66	9781	11833	21614
20-24	58862	56914	115776	67	9275	11745	21020
				68	8644	10855	19499
25	13176	13241	26417	69	8368	10990	19358
26	9745	9511	19256	65-69	46295	57986	104281
27	11391	11232	22623				
28	11012	11179	22191	70	7694	10340	18034
29	11341	11876	23217	71	7334	10288	17622
25-29	56665	57039	113704	72	6111	9227	15338
				73	5790	8614	14404
30	11976	12317	24293	74	5585	8448	14033
31	13646	13916	27562	70-74	32514	46917	79431
32	13328	13766	27094				
33	13248	13741	26989	75	5044	8016	13060
34	12499	12985	25484	76	4444	7293	11737
30-34	64697	66725	131422	77	4144	6914	11058
				78	3806	6310	10116
35	12513	13010	25523	79	3376	5606	8982
36	12531	12842	25373	75-79	20814	34139	54953
37	12278	12715	24993				
38	12460	12830	25290	80-84	12306	20140	32446
39	12653	13224	25877				
35-39	62435	64621	127056	85-89	4912	8393	13305
40	13016	13564	26580	90 E OLTRE	1536	2839	4375
41	14320	14350	28670				
42	13366	14034	27400				
43	13426	13332	27358	TOTALE	989071	965610	1854681



## Segue Tav. 1 — Popolazione residente al 1° gennaio 1972

## EMILIA-ROMAGNA

ETÀ	MASCHI	FEMMINE	TOTALE	ETÀ	MASCHI	FEMMINE	TOTALE
0	25168	23915	49083	44	28749	28857	57606
1	25367	24135	49502	40-44	141681	141150	282831
2	25800	25043	50843				
3	26160	24377	50537	45	28165	28666	56831
4	26190	24797	50987	46	29093	30089	59182
0-4	128685	122267	250952	47	28943	29641	58584
				48	28823	30264	59087
5	27547	26263	53810	49	28019	30334	58353
6	27347	26415	53762	45-49	143043	148994	292037
7	28468	26958	55426				
8	27086	25779	52865	50	28979	30807	59786
9	26008	25069	51077	51	29827	31556	61383
5-9	136456	130484	266940	52	19194	20401	39595
				53	14280	15424	29704
10	26225	24655	50880	54	14817	15508	30325
11	26528	25302	51830	50-54	107097	113696	220793
12	24894	23955	48849				
13	24099	23009	47108	55	19494	20888	40382
14	24185	23284	47469	56	24868	26697	51565
10-14	125931	120205	246136	57	25973	27767	53740
				58	25768	27732	53500
15	24367	23218	47585	59	26211	27935	54146
16	23573	22690	46263	55-59	122314	131019	253333
17	23028	22650	45678				
18	22951	22032	44983	60	25015	26863	51878
19	23120	22929	46049	61	24634	26718	51352
15-19	117039	113519	230558	62	22464	24610	47074
				63	22336	24813	47149
20	23759	22707	46466	64	20618	22981	43599
21	26589	25777	52366	60-64	115067	125985	241052
22	26189	25588	51777				
23	28864	28431	57295	65	19253	22077	41330
24	28844	27957	56801	66	18140	21058	39198
20-24	134245	130460	264705	67	17823	20918	38741
				68	15245	18606	33851
25	29806	29429	59235	69	15491	19349	34840
26	21276	21144	42420	65-69	85952	102008	187960
27	24322	24137	48459				
28	24676	24342	49018	70	14630	18290	32920
29	24577	24464	49041	71	13690	17648	31338
25-29	124657	123516	248173	72	11142	15631	26773
				73	9531	14043	23574
30	25721	25454	51175	74	9811	14441	24252
31	29113	29214	58327	70-74	58804	80053	138857
32	28835	28908	57743				
33	29280	29309	58589	75	8635	13451	22086
34	27111	26878	53989	76	7324	11706	19030
30-34	140060	139763	279823	77	7227	11620	18847
				78	6782	10875	17657
35	26061	26286	52347	79	5968	9210	15178
36	27436	27722	55158	75-79	35936	56862	92798
37	27624	27749	55373				
38	26849	26636	53485	80-84	20398	33359	53757
39	26218	26032	52250				
35-39	134188	134425	268613	85-89	7916	13967	21883
40	27331	27286	54617	90 E OLTRE	2217	4119	6336
41	29730	29420	59150				
42	27720	27595	55315				
43	28151	27992	56143	TOTALE	1881686	1965851	3847537

## Segue Tav. 1 — Popolazione residente al 1° gennaio 1972

## ITALIA SETTENTRIONALE

ETÀ	MASCHI	FEMMINE	TOTALE	ETÀ	MASCHI	FEMMINE	TOTALE
0	184068	173602	357670	44	175809	177881	353690
1	186470	177178	363648	40-44	890779	894098	1784877
2	192421	184344	376765	45	170784	176194	346978
3	192039	180886	372925	46	170562	178340	348902
4	193005	184531	377536	47	172475	181085	353560
0-4	948003	900541	1848544	48	169744	180596	350340
5	202697	193276	395973	49	161790	180288	342078
6	203232	194246	397478	45-49	845355	896503	1741858
7	206296	196013	402309	50	162955	180338	343293
8	193820	185057	378877	51	167066	183769	350835
9	184193	175908	360101	52	105898	116961	222859
5-9	990238	944500	1934738	53	80093	90187	170280
10	183148	174272	357420	54	85232	94201	179433
11	185786	177326	363112	50-54	601244	665456	1266700
12	172456	164536	336992	55	108432	119998	228430
13	165106	158380	323486	56	139565	156098	295663
14	164622	158276	322898	57	147683	164925	312608
10-14	871118	832790	1703908	58	148386	165624	314010
15	163834	157863	321697	59	147810	166243	314053
16	159365	155033	314398	55-59	691876	772888	1464764
17	159531	155127	314658	60	144630	162916	307546
18	158956	152738	311694	61	142277	162910	305187
19	160322	156121	316443	62	135836	155930	291766
15-19	802008	776882	1578890	63	132456	155213	287669
20	161152	158449	319601	64	120474	144389	264863
21	182960	178512	361472	60-64	675673	781358	1457031
22	178913	174356	353269	65	115702	141147	256849
23	199366	194889	394255	66	107559	133312	240871
24	193099	187235	380334	67	104390	132663	237053
20-24	915490	893441	1808931	68	94142	122040	216182
25	202092	196880	398972	69	92497	121915	214412
26	149138	145359	294497	65-69	514290	651077	1165367
27	167263	164293	331556	70	86322	116167	202489
28	169916	166698	336614	71	80902	112755	193657
29	171409	170535	341944	72	65556	97850	163406
25-29	859818	843765	1703583	73	58327	89890	148217
30	179065	176262	355327	74	55781	98024	143805
31	203766	198544	402310	70-74	346888	504686	851574
32	199197	196244	395441	75	49920	81977	131897
33	194925	191655	386580	76	43160	73705	116865
34	180483	177586	358069	77	40250	68494	108744
30-34	957436	940291	1897727	78	37651	63185	100836
35	178957	177974	356931	79	32839	54736	87575
36	179315	178103	357418	75-79	203820	342097	545917
37	176189	175232	351421	80-84	113788	198823	312611
38	172562	170463	343025	85-89	42721	80041	122762
39	172520	172614	345134	90 E OLTRE	12927	24531	37458
35-39	879543	874386	1753929	TOTALE	12163015	12818154	24981169
40	175749	175667	351416				
41	190129	189808	379937				
42	174115	175219	349334				
43	174977	175523	350500				

## Segue Tav. 1 — Popolazione residente al 1° gennaio 1972

## TOSCANA

ETA	MASCHI	FEMMINE	TOTALE	ETA	MASCHI	FEMMINE	TOTALE
0	22718	21639	44357	44	25041	25415	50456
1	22938	21478	44416	40-44	125362	125859	251221
2	23315	22210	45525				
3	23234	22217	45451	45	24655	25170	49825
4	23343	22469	45812	46	25320	25984	51304
0- 4	115548	110013	225561	47	25825	27013	52838
				48	25375	26454	51829
5	24885	23786	48671	49	25260	26981	52241
6	25035	23835	48870	45-49	126435	131602	258037
7	25389	24220	49609				
8	23797	22693	46490	50	27291	28128	55419
9	22867	21733	44600	51	27837	29131	56968
5- 9	121973	116267	238240	52	16612	17787	34399
				53	12445	13513	25958
10	23007	21831	44838	54	12666	13204	25870
11	24002	22535	46537	50-54	96851	101763	198614
12	22054	20525	42579				
13	20939	20333	41272	55	15993	17059	33052
14	20709	20106	40815	56	20937	22819	43756
10-14	110711	105330	216041	57	22594	24519	47113
				58	21863	23768	45631
15	20640	20078	40718	59	22778	24423	47201
16	20455	19762	40217	55-59	104165	112588	216753
17	20642	20188	40830				
18	20211	19451	39662	60	22621	23868	46489
19	20420	19645	40065	61	22739	24615	47354
15-19	102368	99124	201492	62	20830	23336	44166
				63	21206	24211	45417
20	21028	20153	41181	64	18944	21344	40288
21	23962	22675	46637	60-64	106340	117374	223714
22	23515	23077	46592				
23	27347	26713	54060	65	18496	21423	39919
24	25825	25761	51586	66	17713	20331	38044
20-24	121677	118373	240056	67	16836	20154	36990
				68	15005	18376	33381
25	26519	26359	52878	69	15237	18994	34231
26	20769	21068	41837	65-69	83287	99278	182565
27	21040	21159	42199				
28	21517	21822	43339	70	15011	17807	32818
29	21094	21295	42389	71	13919	18072	31991
25-29	110939	111703	222642	72	11231	15613	26844
				73	9720	14301	24021
30	22392	22677	45069	74	9458	13809	23267
31	26458	26939	53397	70-74	59339	79602	138941
32	25393	26041	51434				
33	25738	26048	51786	75	8554	13445	21999
34	23589	24053	47642	76	7070	11628	18698
30-34	123570	125758	249328	77	7206	11681	18887
				78	6654	10491	17145
35	23809	24457	48266	79	6138	9575	15713
36	23527	24110	47637	75-79	35622	56820	92442
37	22869	23053	45922				
38	22860	22979	45839	80-84	21868	34817	56685
39	22591	22896	45487				
35-39	115656	117495	233151	85-89	8232	13861	22093
40	24937	24437	49374	90 E OLTRE	2427	4390	6817
41	26431	26590	53021				
42	23958	24361	48319				
43	24995	25056	50051	TOTALE	1692370	1782023	3474393



## Segue Tav. 1 — Popolazione residente al 1° gennaio 1972

UMBRIA

ETÀ	MASCHI	FEMMINE	TOTALE	ETÀ	MASCHI	FEMMINE	TOTALE
0	4990	4793	9773	44	6028	6098	12126
1	5117	4639	9756	40-44	28849	29415	58264
2	5307	5018	10325				
3	5295	5035	10330	45	6095	6043	12138
4	5224	4995	10219	46	6180	6163	12343
0-4	25933	24470	50403	47	6020	6073	12093
				48	5991	6375	12366
5	5518	5198	10716	49	5811	6213	12024
6	5797	5427	11224	45-49	30097	30867	60964
7	5933	5491	11424				
8	5430	5341	10771	50	6206	6254	12460
9	5499	5147	10646	51	6119	6372	12491
5-9	28177	26604	54781	52	4084	4227	8311
				53	3022	3053	6075
10	5592	5231	10823	54	3026	3222	6248
11	5713	5335	11093	50-54	22457	23128	45585
12	5264	5011	10275				
13	5163	4755	9918	55	3999	4122	8121
14	5042	4878	9920	56	5008	5201	10209
10-14	26774	25260	52034	57	5374	5351	10725
				58	4998	5160	10148
15	5350	4934	10284	59	5210	5240	10450
16	5266	4842	10108	55-59	24579	25074	49653
17	5178	4991	10169				
18	5196	4841	10037	60	4768	4881	9649
19	4940	4817	9757	61	5091	5159	10250
15-19	25930	24425	50355	62	4350	4682	9032
				63	4226	4572	8798
20	5322	5084	10406	64	4048	4126	8174
21	5746	5421	11167	60-64	22493	23420	45903
22	5695	5425	11120				
23	6300	5998	12298	65	3731	4114	7845
24	5622	5385	11007	66	3508	3931	7439
20-24	28685	27313	55998	67	3390	3679	7069
				68	2927	3347	6274
25	5368	5383	10751	69	3036	3627	6663
26	4366	4370	8736	65-69	16592	18698	35290
27	4617	4713	9330				
28	4959	4966	9925	70	2637	3207	5844
29	4647	4679	9326	71	2728	3234	5962
25-29	23957	24111	48068	72	2342	2948	5290
				73	1991	2681	4672
30	4930	4834	9764	74	2038	2789	4827
31	5755	5647	11402	70-74	11736	14959	26595
32	5462	5552	11014				
33	5790	5761	11551	75	1783	2520	4303
34	5143	5403	10546	76	1469	2193	3662
30-34	27080	27197	54277	77	1563	2160	3723
				78	1389	1971	3360
35	5061	5393	10454	79	1258	1743	3001
36	5300	5368	10668	75-79	7462	10587	18049
37	5368	5406	10774				
38	5399	5398	10797	80-84	4499	6363	10862
39	5261	5228	10489				
35-39	26389	26793	53182	85-89	1747	2529	4276
40	5621	5750	11371	90 E OLTRE	503	791	1294
41	6187	6185	12372				
42	5363	5674	11037				
43	5650	5708	11358	TOTALE	383929	391904	775833

## Segue Tav. 1 — Popolazione residente al 1° gennaio 1972

## MARCHE

ETÀ	MASCHI	FEMMINE	TOTALE	ETÀ	MASCHI	FEMMINE	TOTALE
0	9553	8970	18523	44	10228	10240	20468
1	9445	9054	18499	40-44	49354	49425	98779
2	9943	9461	19404	45	9896	10076	19972
3	9809	9277	19086	46	10297	10365	20662
4	9943	9491	19434	47	9727	10022	19749
0-4	48693	46253	94946	48	10065	10074	20139
5	10366	9942	20308	49	9813	10225	20038
6	10454	9959	20413	45-49	49798	50762	100560
7	10901	10341	21242	50	9541	10205	19746
8	10401	9972	20373	51	10163	10808	20971
9	10100	9418	19518	52	6545	6886	13431
5-9	52222	49632	101854	53	4690	4968	9658
10	10462	9816	20278	54	4901	5291	10192
11	10347	9771	20118	50-54	35840	38158	73998
12	9781	9560	19341	55	6734	7205	13939
13	9729	9274	19003	56	8492	9020	17512
14	9669	9220	18889	57	8567	9375	17942
10-14	49988	47641	97629	58	8261	8934	17195
15	9790	9633	19423	59	8730	9459	18189
16	9570	9376	18946	55-59	40784	43993	84777
17	9446	9094	18540	60	8196	8822	17018
18	9322	9066	18388	61	8605	9498	18103
19	9461	8984	18445	62	7178	8198	15376
15-19	47589	46153	93742	63	7404	8217	15621
20	9647	9369	19016	64	6557	7507	14064
21	10388	9897	20285	60-64	37940	42242	80182
22	9607	9299	18906	65	6225	7440	13665
23	10180	9900	20080	66	5911	6903	12814
24	9685	9409	19094	67	5466	6698	12164
20-24	49507	47874	97381	68	4852	6184	11036
25	9761	9641	19402	69	5119	6306	11425
26	8145	7899	16044	65-69	27573	33531	61104
27	7766	7869	15635	70	4627	5726	10353
28	8415	8265	16680	71	4197	5683	9880
29	8006	8009	16015	72	3881	5388	9269
25-29	42093	41683	83776	73	3367	4831	8198
30	8147	8254	16401	74	3292	4975	8267
31	9588	9881	19469	70-74	19364	26603	45967
32	9920	10095	20015	75	2842	4490	7332
33	9880	10419	20299	76	2506	4063	6569
34	9411	9597	19008	77	2365	4006	6371
30-34	46946	48246	95192	78	2243	3598	5841
35	9979	9516	18495	79	1948	3046	4994
36	9205	9771	18976	75-79	11904	19203	31107
37	9411	9469	18880	80-84	6724	10855	17579
38	9182	9478	18660	85-89	2702	4564	7266
39	8750	9043	17793	90 E OLTRE	695	1285	1980
35-39	45527	47277	92804	TOTALE	665243	695380	1360623
40	9813	9877	19690				
41	10350	10309	20659				
42	9319	9245	18564				
43	9644	9754	19398				

ETÀ	MASCHI	FEMMINE	TOTALE	ETÀ	MASCHI	FEMMINE	TOTALE
0	39821	37505	77326	44	33000	33773	66773
1	40499	37958	78457	40-44	167080	171952	339032
2	40946	39698	80644				
3	40622	38328	78950	45	32053	33635	65688
4	41137	39600	80737	46	31256	32795	64051
0- 4	203025	193089	396114	47	31858	33618	65476
				48	31303	33400	64703
5	43419	40922	84341	49	30267	33034	63301
6	43405	40887	84292	45-49	156737	166482	323219
7	44332	42158	86490				
8	41957	39957	81914	50	29721	32592	62313
9	39811	38231	78042	51	30945	34347	65292
5- 9	212924	202155	415079	52	19308	21015	40323
				53	15283	16947	32230
10	39799	37588	77387	54	16573	18098	34671
11	39044	37335	76379	50-54	111830	122999	234829
12	36563	34964	71527				
13	35713	34124	69837	55	20015	21660	41675
14	35242	33810	69052	56	24571	26635	51206
10-14	186361	177821	364182	57	24160	26615	50775
				58	24779	26897	51676
15	34774	33660	68434	59	24544	26927	51471
16	34568	33438	68006	55-59	118069	128734	246803
17	34154	33576	67730				
18	32911	31815	64726	60	22848	24678	47526
19	32975	31635	64610	61	23278	25359	48637
15-19	169382	164124	333506	62	21835	23914	45749
				63	20936	23414	44350
20	33269	32212	65481	64	18625	20950	39575
21	35684	34489	70173	60-64	107522	118315	225837
22	34455	34093	68548				
23	38153	38340	76493	65	18023	20053	38076
24	37285	37316	74601	66	17024	19610	36634
20-24	178846	176450	355296	67	15779	18216	33995
				68	13665	16460	30125
25	36188	37503	73691	69	13465	17022	30487
26	28707	29884	58591	65-69	77956	91361	169317
27	29305	30894	60199				
28	31244	33264	64508	70	11889	15056	26945
29	30722	32928	63650	71	12135	15521	27656
25-29	156166	164473	320639	72	10458	14170	24628
				73	9205	13107	22312
30	32349	33662	66011	74	8337	12527	20864
31	36772	38574	75346	70-74	52024	70381	122405
32	36004	38330	74334				
33	35528	37048	72576	75	7138	11517	18655
34	33459	35272	68731	76	6138	10572	16710
30-34	174112	182886	356998	77	5864	9775	15639
				78	5498	9131	14629
35	33572	35229	68801	79	4960	8239	13199
36	34015	35837	69852	75-79	29598	49234	78832
37	33575	35270	68845				
38	33043	34567	67610	80-84	16749	28955	45704
39	32247	33461	65708				
35-39	166452	174364	340816	85-89	6886	12183	19069
40	33334	34240	67574	90 E OLTRE	2244	3897	6141
41	35820	37243	73063				
42	32750	33724	66474				
43	32176	32972	65148	TOTALE	2293963	2399855	4693818

## Segue Tav. 1 — Popolazione residente al 1° gennaio 1972

## ITALIA CENTRALE

ETÀ	MASCHI	FEMMINE	TOTALE	ETÀ	MASCHI	FEMMINE	TOTALE
.0	77082	72897	149979	44	74297	75526	149823
1	77999	73129	151128	40-44	370645	376651	747296
2	79511	76387	155898	45	72699	74924	147623
3	78960	74857	153817	46	73053	75307	148360
4	79647	76555	156202	47	73430	76726	150156
0- 4	393199	373825	767024	48	72734	76303	149037
5	84188	79848	164036	49	71151	76453	147604
6	84691	80108	164799	45-49	363067	379713	742780
7	86555	82210	168765	50	72759	77179	149938
8	81585	77963	159548	51	75064	80658	155722
9	78277	74529	152806	52	46549	49915	96464
5- 9	415296	394658	809954	53	35440	38481	73921
10	78860	74466	153326	54	37166	39815	76981
11	79106	75026	154132	50-54	266978	286048	553026
12	73662	70060	143722	55	46741	50046	96787
13	71544	68486	140030	56	59008	63675	122683
14	70662	68014	138676	57	60695	65860	126555
10-14	373834	356052	729886	58	59891	64759	124650
15	70554	68305	138859	59	61262	66049	127311
16	69859	67418	137277	55-59	287597	310389	597986
17	69420	67849	137269	60	58433	62249	120682
18	67640	65173	132813	61	59713	64631	124344
19	67796	65081	132877	62	54193	60130	114323
15-19	345269	333826	679095	63	53772	60414	114186
20	69266	66818	136084	64	48174	53927	102101
21	75780	72482	148262	60-64	274285	301351	575636
22	73272	71894	145166	65	46475	53030	99505
23	81980	80951	162931	66	44156	50775	94931
24	78417	77871	156288	67	41471	48747	90218
20-24	378715	370016	748731	68	36449	44367	80816
25	77836	78886	156722	69	36857	45949	82806
26	61987	63221	125208	65-69	205408	242868	448276
27	62728	64635	127363	70	34164	41796	75960
28	66135	68317	134452	71	32979	42510	75489
29	64469	66911	131380	72	27912	38119	66031
25-29	333155	341970	675125	73	24283	34920	59203
30	67818	69427	137245	74	23125	34100	57225
31	78573	81041	159614	70-74	142463	191445	333908
32	76779	80018	156797	75	20317	31972	52289
33	76936	79276	156212	76	17183	28456	45639
34	71602	74325	145927	77	16998	27622	44620
30-34	371708	384087	755795	78	15784	25191	40975
35	71421	74595	146016	79	14304	22603	36907
36	72047	75086	147133	75-79	84586	135844	220430
37	71223	73198	144421	80-84	49840	80990	130830
38	70484	72422	142906	85-89	19567	33137	52704
39	68849	70628	139477	90 E OLTRE	5869	10363	16232
35-39	354024	365929	719953	TOTALE	5035505	5269162	10304667
40	73705	74304	148009				
41	78788	80327	159115				
42	71390	73004	144394				
43	72465	73490	145955				



ETÀ	MASCHI	FEMMINE	TOTALE	ETÀ	MASCHI	FEMMINE	TOTALE
0	8708	8215	16923	44	8187	8507	16694
1	8802	8173	16975	40-44	40147	41515	81662
2	9215	8727	17942				
3	9290	8680	17970	45	8136	8327	16463
4	9295	9015	18310	46	7948	8400	16348
0-4	45310	42810	88120	47	7917	8428	16345
				48	7646	8062	15708
5	9781	9258	19039	49	7693	8404	16097
6	10210	9446	19656	45-49	39340	41621	80961
7	10418	9482	19900				
8	9883	9110	18993	50	7587	8479	16066
9	9470	8953	18423	51	7953	8899	16852
5-9	49762	46249	96011	52	5209	5580	10789
				53	3826	4215	8041
10	9538	9046	18584	54	4082	4454	8536
11	9830	9511	19341	50-54	28657	31627	60284
12	9362	8927	18289				
13	9167	8776	17943	55	5379	5895	11274
14	9269	8808	18077	56	6615	7462	14077
10-14	47166	45068	92234	57	6399	6881	13280
				58	6491	7275	13766
15	9327	8820	18147	59	6782	7315	14097
16	9155	8863	18018	55-59	31666	34828	66494
17	9374	8852	18226				
18	8784	8293	17077	60	5837	6621	12458
19	8916	8304	17220	61	7080	7568	14648
15-19	45556	43132	88688	62	6452	7020	13472
				63	6170	6802	12972
20	8815	8347	17162	64	5465	6057	11522
21	9732	8791	18523	60-64	31004	34068	65072
22	9030	8387	17417				
23	9271	8974	18245	65	5666	6385	12051
24	8631	8046	16677	66	5385	6109	11494
20-24	45479	42545	88024	67	4979	5599	10578
				68	4070	4919	8989
25	8162	7844	16006	69	4573	5243	9816
26	6044	5945	11989	65-69	24673	28255	52928
27	6567	6272	12839				
28	6302	6467	12769	70	4133	5051	9184
29	6270	6228	12498	71	4328	5056	9384
25-29	33345	32756	66101	72	3478	4660	8138
				73	2935	4273	7208
30	6384	6349	12733	74	2606	3899	6505
31	7790	7748	15538	70-74	17480	22939	40419
32	7795	7905	15700				
33	7308	7288	14596	75	2222	3753	5975
34	7530	7544	15074	76	1901	3254	5155
30-34	36807	36834	73641	77	1889	3161	5050
				78	1827	3086	4913
35	7436	7770	15206	79	1715	2729	4444
36	7514	7852	15366	75-79	9554	15983	25537
37	7428	7683	15111				
38	7757	8167	15924	80-84	5958	9612	15570
39	7114	7538	14652				
35-39	37249	39010	76259	85-89	2678	4226	6904
40	7867	8019	15886	90 E OLIRE	886	1575	2461
41	8690	9043	17733				
42	7493	7920	15413				
43	7910	8026	15936	TOTALE	572717	594653	1167370

## Segue Tav. 1 — Popolazione residente al 1° gennaio 1972

## MOLISE

ETÀ	MASCHI	FEMMINE	TOTALE	ETÀ	MASCHI	FEMMINE	TOTALE
0	2285	2204	4489	44	2200	2316	4516
1	2330	2256	4586	40-44	10609	11189	21798
2	2450	2420	4870				
3	2556	2312	4868	45	2106	2328	4434
4	2522	2491	5013	46	2097	2185	4282
0-4	12143	11683	23826	47	2012	2121	4133
				48	1919	2155	4074
5	2649	2622	5271	49	2074	2360	4434
6	2668	2553	5221	45-49	10208	11149	21357
7	2849	2664	5513				
8	2699	2524	5213	50	2030	2338	4368
9	2712	2497	5209	51	2087	2393	4480
5-9	13567	12860	26427	52	1242	1425	2667
				53	901	1063	1964
10	2763	2520	5283	54	1015	1150	2165
11	2879	2790	5669	50-54	7275	8369	15644
12	2599	2613	5212				
13	2529	2554	5083	55	1391	1666	3057
14	2626	2487	5113	56	1882	2161	4043
10-14	13396	12964	26360	57	1915	1973	3888
				58	1802	2039	3841
15	2747	2532	5279	59	1867	2123	3990
16	2710	2543	5253	55-59	8857	9962	18819
17	2731	2643	5374				
18	2498	2388	4886	60	1737	1974	3711
19	2590	2451	5041	61	2075	2220	4295
15-19	13276	12557	25833	62	1861	2100	3961
				63	1807	1985	3792
20	2330	2182	4512	64	1691	1866	3557
21	2638	2264	4902	60-64	9171	10145	19316
22	2561	2358	4919				
23	2580	2327	4907	65	1749	1924	3673
24	2188	2109	4297	66	1763	1964	3727
20-24	12297	11240	23537	67	1374	1648	3022
				68	1182	1446	2628
25	2114	1916	4030	69	1380	1572	2952
26	1617	1563	3180	65-69	7448	8554	16002
27	1552	1524	3076				
28	1497	1450	2947	70	1160	1318	2478
29	1495	1421	2916	71	1311	1564	2875
25-29	8275	7874	16149	72	1046	1379	2425
				73	894	1252	2146
30	4594	1611	3205	74	720	1074	1794
31	1942	1968	3910	70-74	5131	6587	11718
32	1969	2108	4077				
33	1772	1814	3586	75	619	984	1603
34	1882	1974	3856	76	565	878	1443
30-34	9159	9475	18634	77	505	939	1444
				78	539	822	1361
35	1929	2202	4131	79	494	822	1316
36	1918	2076	3994	75-79	2722	4445	7167
37	2037	2082	4119				
38	2055	2225	4280	80-84	1600	2634	4234
39	2010	2043	4053				
35-39	9949	10628	20577	85-89	742	1187	1929
40	2179	2127	4306	90 E OLTRE	239	388	627
41	2209	2418	4627				
42	1953	2213	4166				
43	2068	2115	4183	TOTALE	156064	163890	319954

## CAMPANIA

ETÀ	MASCHI	FEMMINE	TOTALE	ETÀ	MASCHI	FEMMINE	TOTALE
0	51452	48314	99766	44	30786	32072	62858
1	51828	48754	100582	40-44	156549	163904	320453
2	53341	50800	104141				
3	53652	50617	104269	45	29607	31136	60743
4	54121	51608	105729	46	29885	31932	61817
0-4	264394	250093	514487	47	29621	31734	61355
				48	27706	30404	58110
5	55127	52497	107624	49	26173	29878	56051
6	55880	53003	108883	45-49	142992	155084	298076
7	57114	54150	111264				
8	54143	51895	106038	50	26205	29703	55908
9	52265	50159	102424	51	26792	30495	57287
5-9	274529	261704	536233	52	17316	19533	36849
				53	14522	16940	31462
10	52461	49299	101760	54	15650	17492	33142
11	54521	51377	105898	50-54	100485	114163	214648
12	49538	46653	96191				
13	47572	45181	92753	55	18144	20547	38691
14	47358	45008	92366	56	22274	25158	47432
10-14	251450	237518	488968	57	22407	24808	47215
				58	22643	25233	47876
15	45458	44195	89653	59	22375	25110	47485
16	46262	44487	90749	55-59	107843	120856	228699
17	45701	44552	90253				
18	42139	40986	83125	60	20915	22847	43762
19	40968	39543	80511	61	21947	24358	46305
15-19	220528	213763	434291	62	20648	23329	43977
				63	20315	23566	43881
20	41354	38730	80084	64	17540	20426	37966
21	45423	42754	88177	60-64	101365	114526	215891
22	40790	39079	79869				
23	43964	42414	86378	65	17674	20727	38401
24	39883	38676	78559	66	16786	19678	36464
20-24	211414	201653	413067	67	15722	19227	34949
				68	14079	17213	31292
25	40400	39176	79576	69	13824	17611	31435
26	33626	32899	66525	65-69	78085	94456	172541
27	28091	28283	56374				
28	30659	31150	61809	70	12686	15900	28586
29	29663	30084	59747	71	12816	16882	29698
25-29	162439	161592	324031	72	9645	13617	23262
				73	9184	13522	22706
30	28967	29885	58852	74	7803	12280	20083
31	34575	34898	69473	70-74	52134	72201	124335
32	32997	34505	67502				
33	30744	32032	62776	75	6799	11315	18114
34	29782	31320	61102	76	5912	10521	16433
30-34	157065	162640	319705	77	5456	9393	14849
				78	5080	8830	13910
35	31191	32922	64113	79	4917	8268	13185
36	30517	31902	62419	75-79	28164	48327	76491
37	29612	31154	60766				
38	30882	32344	63226	80-84	16445	29301	45746
39	30590	31925	62515				
35-39	152792	160247	313039	85-89	6470	11765	18235
40	30800	32359	63159	90 E OLTRE	2696	4440	7136
41	34042	35806	69848				
42	30083	31488	61571				
43	30838	32179	63017	TOTALE	2487839	2578233	5066072

## Segue Tav. 1 — Popolazione residente al 1° gennaio 1972

## PUGLIA

ETÀ	MASCHI	FEMMINE	TOTALE	ETÀ	MASCHI	FEMMINE	TOTALE
0	35791	33610	69401	44	21234	22928	44162
1	35937	33684	69621	40-44	107541	115664	223205
2	36724	35455	72179				
3	37288	35382	72670	45	20651	21908	42559
4	37419	35604	73023	46	20035	21201	41236
0- 4	183159	173735	356894	47	20254	21288	41542
				48	19725	21618	41343
5	38640	36424	75064	49	19214	21520	40734
6	38600	37117	75717	45-49	99879	107535	207414
7	39257	37493	76750				
8	37158	35480	72638	50	18131	20356	38487
9	35905	34447	70352	51	20473	22778	43251
5- 9	189560	180961	370521	52	12297	13725	26022
				53	10313	11718	22031
10	35943	34305	70248	54	10810	11520	22330
11	37111	35099	72210	50-54	72024	80097	152121
12	34477	33014	67491				
13	32535	31772	64307	55	12796	13952	26748
14	33063	31933	64996	56	15854	17314	33168
10-14	173129	166123	339252	57	16163	17444	33607
				58	16854	17983	34837
15	32441	31282	63723	59	16724	17854	34578
16	32144	31119	63263	55-59	78391	84547	162938
17	31068	30021	61089				
18	29743	28768	58511	60	16368	17540	33908
19	28545	27618	56163	61	16655	17631	34286
15-19	153941	148808	302749	62	15165	16357	31522
				63	15692	17294	32986
20	29298	28056	57354	64	14022	15136	29158
21	31661	30159	61820	60-64	77902	83958	161860
22	28770	28239	57009				
23	31721	31637	63358	65	13730	14776	28506
24	27700	27864	55564	66	13166	14539	27705
20-24	149150	145955	295105	67	11378	12816	24194
				68	10317	11925	22242
25	26915	27770	54685	69	9724	11792	21516
26	23052	23691	46743	65-69	58315	65848	124163
27	20483	21602	42085				
28	20674	21882	42556	70	9249	10826	20075
29	21043	22465	43508	71	10011	12033	22044
25-29	112167	117410	229577	72	7901	10197	18098
				73	7349	9925	17274
30	20469	21581	42050	74	6459	9196	15655
31	23919	25004	48923	70-74	40969	52177	93146
32	23319	25113	48432				
33	21872	23653	45525	75	5437	7851	13288
34	21181	23010	44191	76	4988	7684	12672
30-34	110760	118361	229121	77	4550	7068	11618
				78	4477	6564	11041
35	22084	23698	45782	79	4336	6500	10836
36	21152	23096	44248	75-79	23788	35667	59455
37	21352	23141	44493				
38	21173	22820	43993	80-84	14669	22158	36827
39	20636	22500	43136				
35-39	106397	115255	221652	85-89	6439	9275	15714
40	21630	23116	44746	90 E OLTRE	2315	3380	5695
41	23111	24854	47965				
42	20851	22376	43227				
43	20715	22390	43105	TOTALE	1760495	1826914	3587409



## Segue Tav. 1 — Popolazione residente al 1° gennaio 1972

BASILICATA

ETA	MASCHI	FEMMINE	TOTALE	ETA	MASCHI	FEMMINE	TOTALE
0	5251	5023	10274	44	3947	3972	7919
1	5364	5202	10566	40-44	19785	19906	39691
2	5840	5425	11265	45	3872	3907	7779
3	5753	5396	11149	46	3703	3630	7333
4	5880	5495	11375	47	3647	3628	7275
0-4	28088	26541	54629	48	3619	3795	7414
5	5891	5674	11565	49	3318	3706	7024
6	5997	5721	11718	45-49	18159	18666	36825
7	6180	5893	12073	50	3145	3557	6702
8	5939	5631	11570	51	3426	3923	7349
9	6165	5621	11786	52	2124	2337	4461
5-9	30172	28540	58712	53	1549	1743	3292
10	6021	5732	11753	54	1697	1877	3574
11	6272	6151	12423	50-54	11941	13437	25378
12	5878	5581	11459	55	2112	2388	4500
13	5757	5425	11182	56	2840	3110	5950
14	5580	5469	11049	57	2807	3040	5847
10-14	29508	28358	57866	58	3014	3056	6070
15	5768	5714	11482	59	3135	3155	6290
16	5596	5213	10809	55-59	13908	14749	28657
17	5558	5330	10888	60	3027	3223	6250
18	5178	4777	9955	61	3104	3249	6353
19	4908	4805	9713	62	3046	3116	6162
15-19	27008	25839	52847	63	3124	3192	6316
20	4843	4657	9500	64	2769	2961	5730
21	5429	4795	10224	60-64	15070	15741	30811
22	4954	4478	9432	65	2728	2726	5454
23	4945	4782	9727	66	2458	2597	5055
24	4254	4207	8461	67	2267	2407	4674
20-24	24425	22919	47344	68	2079	2310	4389
25	3764	3748	7512	69	1937	2130	4067
26	2970	3030	6000	65-69	11469	12170	23639
27	2877	2939	5816	70	1825	2087	3912
28	2926	2928	5854	71	1926	2211	4137
29	2916	3070	5986	72	1626	1889	3515
25-29	15453	15715	31168	73	1453	1755	3208
30	3071	3162	6233	74	1337	1791	3128
31	3933	3814	7747	70-74	8167	9733	17900
32	3934	3995	7929	75	1042	1453	2495
33	3710	3861	7571	76	894	1363	2257
34	3886	4030	7916	77	840	1259	2099
30-34	18534	18862	37396	78	786	1176	1962
35	3893	4001	7894	79	823	1091	1914
36	3940	4017	7957	75-79	4385	6342	10727
37	3962	4190	8152	80-84	2526	3597	6123
38	4131	4213	8344	85-89	1136	1503	2639
39	3885	3882	7767	90 E OLTRE	385	504	889
35-39	19811	20303	40114	TOTALE	299930	303425	603355
40	3879	3892	7771				
41	4279	4335	8614				
42	3744	3935	7679				
43	3936	3772	7708				

## Segue Tav. 1 — Popolazione residente al 1° gennaio 1972

## CALABRIA

ETÀ	MASCHI	FEMMINE	TOTALE	ETÀ	MASCHI	FEMMINE	TOTALE
0	18257	17224	35481	44	11324	11974	23298
1	18462	17436	35898	40-44	59239	61278	120517
2	19572	18789	38361				
3	19779	18384	38163	45	11203	11703	22906
4	20013	18890	38903	46	11159	11785	22944
0-4	96083	90723	186806	47	11817	12678	24495
				48	10618	11718	22336
5	20560	19294	39854	49	10048	11642	21690
6	20745	19494	40239	45-49	54845	59526	114371
7	21466	20195	41661				
8	20451	19371	39822	50	9747	11312	21059
9	20366	19672	40038	51	10589	12255	22844
5-9	103588	98026	201614	52	6666	7652	14318
				53	5417	6237	11654
10	20687	19592	40279	54	5956	6685	12641
11	22359	21116	43475	50-54	39375	44141	82516
12	20549	19139	39688				
13	19430	18102	37532	55	7265	8385	15650
14	19963	18708	38671	56	9210	10354	19564
10-14	102988	96657	199645	57	8966	9870	18836
				58	9348	10556	19904
15	19549	18689	38238	59	9087	10022	19109
16	19394	18416	37810	55-59	43876	49187	93063
17	19343	18087	37430				
18	18159	16705	34863	60	8553	9604	18157
19	17163	15399	32562	61	9176	10183	19359
15-19	93607	87296	180903	62	9530	10296	19826
				63	9095	10086	19181
20	17488	15354	32842	64	7861	8874	16735
21	19221	16458	35679	60-64	44215	49043	93258
22	16605	14662	31267				
23	17540	15845	33385	65	7447	8363	15810
24	15664	14140	29804	66	7492	8353	16445
20-24	86518	76459	162977	67	6773	8148	14921
				68	6037	7513	13550
25	13958	13018	26976	69	5956	7011	12967
26	10729	10321	21050	65-69	33705	39988	73633
27	10833	10213	21046				
28	10534	10462	20996	70	5860	6925	12785
29	10609	10454	21063	71	5942	7345	13287
25-29	56663	54468	111131	72	4558	6271	10829
				73	4138	5941	10079
30	10367	10334	20701	74	3688	5663	9351
31	12875	12718	25593	70-74	24186	32145	56331
32	12502	12579	25081				
33	11463	11880	23343	75	3292	5377	8669
34	11439	11576	23015	76	3037	5282	8319
30-34	58646	59087	117733	77	2479	4339	6818
				78	2386	4245	6631
35	12353	12910	25263	79	2354	3946	6300
36	12012	12356	24368	75-79	13548	23189	36737
37	11848	12233	24081				
38	12326	12571	24897	80-84	8118	13467	21585
39	12024	12635	24659				
35-39	60563	62705	123268	85-89	3602	5690	9292
40	11866	12197	24063	90 E ULTR	1564	2149	3713
41	13209	13340	26549				
42	11604	12103	23707				
43	11236	11664	22900	TOTALE	983929	1005224	1989153

ETÀ	MASCHI	FEMMINE	TOTALE	ETÀ	MASCHI	FEMMINE	TOTALE
0	43258	40297	83555	44	27792	28901	56693
1	43018	40726	83744	40-44	143761	153160	296921
2	44690	42564	87254	45	28553	30149	58702
3	43928	41458	85386	46	27378	29125	56503
4	44418	41925	86343	47	29358	32116	61474
0-4	219312	206970	426282	48	26374	28829	55203
5	44550	42422	86972	49	26219	30421	56640
6	44690	42633	87323	45-49	137882	150640	288522
7	46133	43505	89638	50	24053	27729	51782
8	44606	42093	86699	51	26145	30197	56342
9	44068	42257	86325	52	16783	19799	36582
5-9	224047	212910	436957	53	13906	16707	30613
10	43775	41657	85432	54	15398	17530	32928
11	48838	46144	94982	50-54	96285	111962	208247
12	42189	39639	81828	55	19494	21778	41272
13	41937	38346	80883	56	23284	25762	49046
14	41438	39295	80733	57	22924	25182	48106
10-14	218177	205681	423858	58	25041	26894	51935
15	40627	38822	79449	59	24621	26208	50829
16	40648	38216	78864	55-59	115364	125824	241188
17	39736	38053	77789	60	23382	25066	48448
18	36764	34561	71325	61	23902	25403	49305
19	36488	34477	70965	62	23008	24674	47682
15-19	194263	184129	378392	63	22230	23853	46083
20	36488	33543	70031	64	20017	21525	41542
21	41680	38200	79880	60-64	112539	120521	233060
22	36607	34886	71493	65	19321	20974	40295
23	40394	38298	78682	66	19271	21077	40348
24	36572	35611	72183	67	18049	20114	38163
20-24	191731	180538	372269	68	16716	18416	35132
25	33492	32763	66261	69	16065	18136	34201
26	28068	27959	56027	65-69	89422	98717	188139
27	26832	27229	54061	70	15338	17549	32887
28	25781	26491	52272	71	14953	17729	32682
29	25434	26948	52382	72	11928	14687	26615
25-29	139607	141396	281003	73	11335	14182	25517
30	26099	27105	53204	74	9892	13226	23118
31	32340	33805	66145	70-74	63446	77373	140819
32	30083	32025	62108	75	9054	12881	21935
33	28863	30698	59561	76	8095	11744	19839
34	26494	28220	54714	77	6847	9820	16667
30-34	143879	151853	295732	78	6822	9760	16582
35	29058	30921	59979	79	6618	9142	15760
36	27956	30367	58323	75-79	37436	53347	90783
37	28459	30384	58843	80-84	22622	33133	55755
38	28724	30703	59427	85-89	9865	14383	24248
39	27438	29050	56488	90 E OLTRE	3679	5132	8811
35-39	141635	151425	293060	TOTALE	2304952	2379094	4684046
40	28051	30049	58100				
41	32109	34088	66197				
42	27511	29843	57354				
43	28298	30279	58577				

## SARDEGNA

ETÀ	MASCHI	FEMMINE	TOTALE	ETÀ	MASCHI	FEMMINE	TOTALE
0	14152	13745	27897	44	8247	8396	16643
1	14273	13376	27649	40-44	42551	44186	86737
2	14806	14195	29001				
3	14366	13853	28219	45	8319	8573	16892
4	15034	14184	29218	46	7689	7972	15661
0-4	72631	69353	141984	47	8302	8755	17057
				48	7660	8176	15836
5	15462	14705	30167	49	7749	8003	15752
6	15552	14692	30244	45-49	39719	41479	81198
7	15981	14961	30942				
8	15331	14736	30067	50	6710	7324	14034
9	14992	14162	29154	51	7597	8025	15622
5-9	77318	73256	150574	52	5868	6311	12179
				53	4451	4755	9206
10	14795	14305	29100	54	4912	5164	10076
11	15407	14409	29816	50-54	29538	31579	61117
12	14348	13536	27884				
13	14239	13541	27780	55	5643	5807	11450
14	14084	13682	27766	56	6681	6796	13477
10-14	72873	69473	142346	57	6502	6437	12939
				58	6812	6929	13741
15	14104	13662	27766	59	6695	6547	13242
16	13714	13208	26922	55-59	32333	32516	64849
17	14055	13266	27321				
18	13172	12605	25777	60	6817	6849	13666
19	12735	12373	25108	61	6854	6797	13651
15-19	67790	65114	132994	62	6379	6426	12805
				63	6637	6928	13565
20	12466	11945	24411	64	6057	6307	12364
21	12706	12447	25153	60-64	32744	33307	66051
22	11448	11338	22786				
23	12216	12001	24217	65	5805	6183	11988
24	10975	10985	21960	66	5344	5738	11082
20-24	59811	58716	118527	67	5088	5575	10663
				68	4726	5378	10104
25	10159	10209	20368	69	4617	5379	9996
26	9521	9790	19311	65-69	25580	28253	53833
27	9150	9565	18715				
28	9005	9740	18745	70	4122	4746	8868
29	9254	9851	19105	71	4152	4966	9118
25-29	47089	49155	96244	72	3465	3854	7319
				73	3180	3864	7044
30	8810	9450	18260	74	3017	3865	6882
31	10080	10827	20907	70-74	17936	21295	39231
32	9647	10125	19772				
33	8740	9373	18113	75	2753	3620	6373
34	8304	8820	17124	76	2412	3367	5779
30-34	45581	48595	94176	77	2369	3157	5526
				78	2396	3033	5429
35	8918	9467	18385	79	2000	2732	4732
36	8034	8708	16742	75-79	11930	15909	27839
37	8709	9001	17710				
38	8721	9151	17872	80-84	7702	10101	17803
39	8434	8354	17288				
35-39	42816	45181	87997	85-89	4042	4765	8807
40	8290	8609	16999	90 E OLTRE	1654	1942	3596
41	9046	9567	18613				
42	8316	8703	17019				
43	8652	8911	17563	TOTALE	731628	744175	1475803



## ITALIA MERIDIONALE E INSULARE

ETÀ	MASCHI	FEMMINE	TOTALE	ETÀ	MASCHI	FEMMINE	TOTALE
0	179154	168632	347786	44	113717	119066	232783
1	180014	169607	349621	40-44	580182	610802	1190984
2	186638	178375	365013				
3	186612	176082	362694	45	112447	118031	230478
4	188702	179212	367914	46	109894	116230	226124
0-4	921120	871908	1793028	47	112928	120748	233676
				48	105267	114757	220024
5	192660	182896	375556	49	102488	115934	218422
6	194342	184659	379001	45-49	543024	585700	1128724
7	199398	188343	387741				
8	190200	180840	371040	50	97608	110798	208406
9	185943	177768	363711	51	105062	118965	224027
5-9	962543	914506	1877049	52	67505	76362	143867
				53	54885	63378	118263
10	185983	176456	362439	54	59520	65872	125392
11	197217	186597	383814	50-54	384580	435375	819955
12	178940	169102	348042				
13	173166	164297	337463	55	72224	80418	152642
14	173381	165390	338771	56	88640	98117	186757
10-14	908687	861842	1770529	57	88083	95635	183718
				58	92005	99965	191970
15	170021	163716	333737	59	91286	98334	189620
16	169623	162065	331688	55-59	432238	472469	904707
17	167566	160804	328370				
18	156436	149083	305519	60	86636	93724	180360
19	152313	144970	297283	61	90793	97409	188202
15-19	815959	780638	1596597	62	86089	93318	179407
				63	85070	93706	178776
20	153082	142814	295896	64	75422	83152	158574
21	168490	155868	324358	60-64	424010	461309	885319
22	150765	143427	294192				
23	162621	156278	318899	65	74120	82058	156178
24	145867	141638	287505	66	71665	80655	152320
20-24	780825	740025	1520850	67	65630	75534	141164
				68	59206	69120	128326
25	138964	136450	275414	69	58076	68874	126950
26	115627	115198	230825	65-69	328697	376241	704938
27	106385	107627	214012				
28	107378	110570	217948	70	54373	64402	118775
29	106684	110521	217205	71	55439	67786	123225
25-29	575038	580366	1155404	72	43647	56554	100201
				73	40468	54714	95182
30	105761	109477	215238	74	35522	50994	86516
31	127454	130782	258236	70-74	229449	294450	523899
32	122246	128355	250601				
33	114472	120599	235071	75	31218	47234	78452
34	110498	116494	226992	76	27804	44093	71897
30-34	580431	605707	1186138	77	24935	39136	64071
				78	24313	37516	61829
35	116862	123891	240753	79	23257	35230	58487
36	113043	120374	233417	75-79	131527	203209	334736
37	113407	119868	233275				
38	115769	122134	237903	80-84	79640	124003	203643
39	112131	118427	230558				
35-39	571212	604754	1175966	85-89	34974	52794	87768
40	114562	120368	234930	90 E OLTRE	13418	19510	32928
41	126695	133451	260146				
42	111555	118591	230136				
43	113653	119336	232989	TOTALE	9297554	9595608	18893162

## Segue Tav. 1 — Popolazione residente al 1° gennaio 1972

ITALIA

ETÀ	MASCHI	FEMMINE	TOTALE	ETÀ	MASCHI	FEMMINE	TOTALE
0	440304	415131	855435	44	363823	372473	736296
1	444483	419914	864397	40-44	1841606	1881551	3723157
2	458570	439106	897676	45	355930	369149	725079
3	457611	431825	889436	46	353509	369877	723386
4	461354	440298	901652	47	358833	378559	737392
0-4	2262322	2146274	4408596	48	347745	371656	719401
5	479545	456020	935565	49	335429	372675	708104
6	482265	459013	941278	45-49	1751446	1861916	3613362
7	492249	466566	958815	50	333322	368315	701637
8	465605	443860	909465	51	347192	383392	730584
9	448413	428205	876618	52	219952	243238	463190
5-9	2368077	2253664	4621741	53	170418	192046	362464
10	447991	425194	873185	54	181918	199888	381806
11	462109	438949	901058	50-54	1252802	1386879	2639681
12	425058	403698	828756	55	227397	250462	477859
13	409816	391163	800979	56	287213	317890	605103
14	408665	391680	800345	57	296461	326420	622881
10-14	2153639	2050684	4204323	58	300282	330348	630630
15	404409	389884	794293	59	300358	330626	630984
16	398847	384516	783363	55-59	1411711	1555746	2967457
17	396517	383780	780297	60	289699	318889	608588
18	383032	366994	750026	61	292783	324950	617733
19	380431	366172	746603	62	276118	309378	585496
15-19	1963236	1891346	3854582	63	271298	309333	580631
20	383500	368081	751581	64	244070	281468	525538
21	427230	406862	834092	60-64	1373968	1544018	2917986
22	402950	389677	792627	65	236297	276235	512532
23	443967	432118	876085	66	223380	264742	488122
24	417383	406744	824127	67	211491	256944	468435
20-24	2075030	2003482	4078512	68	189797	235527	425324
25	418892	412216	831108	69	187430	236738	424168
26	326752	323778	650530	65-69	1048395	1270186	2318581
27	336376	336555	672931	70	174859	222365	397224
28	343429	345585	689014	71	169320	223051	392371
29	342562	347967	690529	72	137115	192523	329638
25-29	1768011	1766101	3534112	73	123078	179524	302602
30	352644	355166	707810	74	114428	173118	287546
31	409793	410367	820160	70-74	718800	930581	1709381
32	398222	404617	802839	75	101455	161183	262638
33	386333	391530	777863	76	88147	146254	234401
34	362593	368405	730998	77	82183	135252	217435
30-34	1909575	1930085	3839660	78	77748	125892	203640
35	367240	376460	743700	79	70400	112569	182969
36	364405	373563	737968	75-79	419933	681150	1101083
37	360819	368298	729117	80-84	243268	403816	647084
38	358815	365079	723894	85-89	97262	165972	263234
39	353500	361669	715169	90 E OLTRE	32214	54404	86618
35-39	1804779	1845069	3649848	TOTALE	26496074	27682924	54178998
40	364016	370339	734355				
41	395612	403586	799198				
42	357060	366804	723864				
43	361095	368349	729444				



## Tav. 2 — Popolazione residente al 1° gennaio 1973

PIEMONTE

ETÀ	MASCHI	FEMMINE	TOTALE	ETÀ	MASCHI	FEMMINE	TOTALE
0	31548	29818	61366	44	32018	31590	63608
1	31062	29444	60506	40-44	163676	162186	325862
2	31328	29707	61035	45	31433	31647	63080
3	32249	30870	63119	46	30614	30957	61571
4	32361	30364	62725	47	30032	31162	61194
5-4	158548	150203	308751	48	30266	31263	61529
5	32143	30686	62829	49	29254	30835	60089
6	33331	31662	64993	45-49	151599	155864	307463
7	33135	31671	64806	50	28715	31726	60441
8	33919	31978	65897	51	28177	30938	59115
9	31329	29965	61294	52	28913	31005	59918
5-9	163857	155562	319419	53	17780	19425	37205
10	29754	28555	58309	54	13976	15806	29782
11	29555	28312	57867	50-54	117561	128900	246461
12	30239	28805	59044	55	15182	16897	32079
13	27973	26250	54223	56	19435	21440	40875
14	27311	25753	53064	57	25450	28279	53729
10-14	144832	137675	282507	58	26237	28826	55063
15	27411	26156	53567	59	26320	29301	55621
16	27251	25831	53082	55-59	112624	124743	237367
17	26902	25552	52454	60	26854	30006	56860
18	26961	25855	52816	61	25930	29192	55122
19	27123	25590	52713	62	25453	29388	54841
15-19	135648	128584	264232	63	25101	28665	53766
20	28131	26339	54470	64	25052	28926	53978
21	27392	27424	54816	60-64	128390	146177	274567
22	31245	30816	62061	65	22442	26891	49333
23	31385	30730	62115	66	21575	26227	47802
24	36388	35470	71858	67	20519	25164	45683
20-24	154541	150779	305320	68	20153	24899	45052
25	35224	33279	68503	69	17881	23099	40980
26	34783	33205	67988	65-69	102570	126280	228850
27	27362	26047	53409	70	17723	22631	40354
28	29583	28669	58252	71	16702	21989	38691
29	29992	29110	59102	72	15670	21516	37186
25-29	156944	150310	307254	73	12473	18542	31015
30	30339	29837	60176	74	11392	17469	28861
31	31626	30706	62332	70-74	73960	102147	176107
32	36469	35005	71474	75	10568	16791	27359
33	36056	35707	71763	76	9667	15930	25597
34	35581	34462	70043	77	8221	14148	22369
30-34	170071	165717	335788	78	7732	13027	20759
35	33298	32013	65311	79	7178	11746	18924
36	33886	32508	66394	75-79	43366	71642	115008
37	33012	32234	65246	80-84	25008	42740	67748
38	32256	31485	63741	85-89	9866	18112	27978
39	31631	30903	62534	90 E CLTFF	2733	5535	8268
35-39	164083	159143	323226	TOTALE	2179877	2233099	4462976
40	32009	31678	63687				
41	32558	32118	64676				
42	35126	34656	69782				
43	31965	32144	64109				

## Segue Tav. 2 — Popolazione residente al 1° gennaio 1973

## VALLE D'AOSTA

ETÀ	MASCHI	FEMMINE	TOTALE	ETÀ	MASCHI	FEMMINE	TOTALE
0	812	747	1559	44	846	784	1630
1	764	734	1498	40-44	4297	3968	8265
2	807	759	1566	45	764	803	1567
3	797	818	1615	46	827	803	1630
4	805	734	1539	47	751	710	1461
0-4	3985	3792	7777	48	767	764	1531
5	805	784	1589	49	775	768	1543
6	859	797	1656	45-49	3884	3848	7732
7	818	789	1607	50	738	835	1573
8	902	845	1747	51	763	805	1568
9	829	747	1576	52	701	827	1528
5-9	4213	3962	8175	53	490	479	969
10	731	754	1485	54	425	447	872
11	797	743	1540	50-54	3117	3393	6510
12	722	705	1427	55	408	426	834
13	728	719	1447	56	518	512	1030
14	697	674	1371	57	683	627	1310
10-14	3675	3595	7270	58	679	701	1380
15	716	672	1388	59	695	679	1374
16	728	656	1384	55-59	2983	2945	5928
17	661	734	1395	60	646	685	1331
18	754	743	1497	61	680	649	1329
19	767	697	1464	62	649	643	1292
15-19	3626	3502	7128	63	599	658	1257
20	730	675	1405	64	620	649	1269
21	762	719	1481	60-64	3194	3284	6478
22	914	797	1711	65	550	577	1127
23	893	829	1722	66	525	590	1115
24	959	854	1813	67	463	563	1026
20-24	4258	3874	8132	68	422	499	921
25	929	762	1691	69	376	494	870
26	891	800	1691	65-69	2336	2723	5059
27	671	670	1341	70	384	472	856
28	810	654	1464	71	329	477	806
29	880	698	1578	72	319	402	721
25-29	4181	3584	7765	73	276	405	681
30	891	747	1638	74	251	325	576
31	849	759	1608	70-74	1559	2081	3640
32	961	860	1821	75	194	351	545
33	948	832	1780	76	198	319	517
34	854	842	1696	77	150	302	452
30-34	4503	4040	8543	78	170	246	416
35	835	777	1612	79	148	246	394
36	820	779	1599	75-79	860	1464	2324
37	802	731	1533	80-84	499	788	1287
38	751	730	1481	85-89	185	349	534
39	820	769	1589	90 E OLTRE	70	88	158
35-39	4028	3786	7814	TOTALE	55453	55066	110519
40	854	771	1625				
41	847	802	1649				
42	898	847	1745				
43	852	764	1616				

ETÀ	MASCHI	FEMMINE	TOTALE	ETÀ	MASCHI	FEMMINE	TOTALE
0	67566	63222	130788	44	59471	60053	119524
1	66684	62556	129240	40-44	309909	311763	621672
2	68276	64267	132543	45	59438	60268	119706
3	70225	67414	137639	46	57149	58937	116086
4	70206	66068	136274	47	56173	59525	115698
0-4	342957	323527	666484	48	57541	61107	118648
5	70747	67549	138296	49	55693	59656	115349
6	74449	70654	145103	45-49	285994	299493	585487
7	74035	70792	144827	50	51847	58666	110513
8	74497	70572	145069	51	52399	58954	111353
9	69427	66205	135632	52	53261	59860	113121
5-9	363155	345772	708927	53	33311	37740	71051
10	65604	62465	128069	54	25273	29407	54680
11	64657	61467	126124	50-54	216091	244627	460718
12	66334	63358	129692	55	26629	30939	57568
13	60062	57837	117899	56	34598	39854	74452
14	57844	55594	113438	57	43930	51121	95051
10-14	314501	300721	615222	58	46440	53526	99966
15	57285	55315	112600	59	46369	53495	99864
16	57032	55271	112303	55-59	197966	228935	426901
17	55544	54785	110329	60	45312	53266	98578
18	55963	54728	110691	61	44560	52839	97399
19	55908	54157	110065	62	43923	52474	96397
15-19	281732	274256	555988	63	41643	50236	91879
20	56312	55552	111864	64	40253	49793	90046
21	56430	57238	113668	60-64	215691	258608	474299
22	64890	64415	129305	65	36229	46078	82307
23	63859	63722	127581	66	34989	44955	79944
24	71595	71708	143303	67	31934	42093	74027
20-24	313086	312635	625721	68	30943	41534	72477
25	68275	67449	135724	69	27894	38269	66163
26	72285	71289	143574	65-69	161989	212929	374918
27	54894	53811	108705	70	26910	37594	64504
28	59404	59214	118618	71	24702	35812	60514
29	59896	59367	119263	72	23402	34690	58092
25-29	314754	311130	625884	73	17725	28882	46607
30	61909	61760	123669	74	15789	26342	42131
31	64912	64426	129338	70-74	108528	163320	271848
32	75728	73316	149044	75	14350	24741	39091
33	73549	72328	145877	76	12812	22890	35702
34	70937	69380	140317	77	11123	20839	31962
30-34	347035	341210	688245	78	9914	18525	28439
35	65271	64194	129465	79	9420	16978	26398
36	65106	64538	129644	75-79	57619	103973	161592
37	64695	64157	128852	80-84	30532	57227	87759
38	62983	62514	125497	85-89	10942	22391	33333
39	61623	61043	122666	90 E OLTRE	3109	6674	9783
35-39	319678	316446	636124	TOTALE	4195268	4435637	8630905
40	61640	61757	123397				
41	62112	61944	124056				
42	66509	66844	133353				
43	60177	61165	121342				

## Segue Tav. 2 — Popolazione residente al 1° gennaio 1973

## TRENTINO-ALTO ADIGE

ETÀ	MASCHI	FEMMINE	TOTALE	ETÀ	MASCHI	FEMMINE	TOTALE
0	6969	6701	13670	44	5402	5431	10833
1	7300	6807	14107	40-44	26936	26895	53831
2	7251	6916	14167				
3	7764	7225	14989	45	5411	5387	10798
4	7654	7305	14959	46	5444	5408	10852
0-4	36938	34954	71892	47	5240	5548	10788
				48	5355	5872	11227
5	7613	7506	15119	49	5526	5941	11467
6	8082	7647	15729	45-49	26976	28156	55132
7	8268	7774	16042				
8	8270	7848	16118	50	5222	5877	11099
9	7887	7416	15303	51	5017	5840	10857
5-9	40120	38191	78311	52	4915	5527	10442
				53	3335	4007	7342
10	7355	7144	14499	54	2037	2389	4426
11	7348	7237	14585	50-54	20526	23640	44166
12	7446	7090	14536				
13	7182	6674	13856	55	1937	2386	4323
14	6694	6424	13118	56	2172	2404	4576
10-14	36025	34569	70594	57	3233	3779	7012
				58	4435	5086	9521
15	6570	6589	13159	59	4607	5275	9882
16	6607	6298	12905	55-59	16384	18930	35314
17	6363	6184	12547				
18	6173	6055	12228	60	4630	5395	10025
19	6171	6043	12214	61	4283	5060	9343
15-19	31884	31169	63053	62	4436	5064	9500
				63	4377	4877	9254
20	6207	6151	12358	64	3974	4653	8627
21	6361	5896	12257	60-64	21700	25049	46749
22	6785	6408	13193				
23	6426	5913	12339	65	3627	4409	8036
24	6873	6229	13102	66	3503	4188	7691
20-24	32652	30597	63249	67	3278	4060	7338
				68	3041	3990	7031
25	6524	6235	12759	69	2832	3639	6471
26	7091	6799	13890	65-69	16281	20286	36567
27	5129	4830	9959				
28	5818	5602	11420	70	2676	3568	6244
29	6220	5942	12162	71	2671	3594	6265
25-29	30782	29408	60190	72	2252	3188	5440
				73	1923	2757	4680
30	6169	6099	12268	74	1795	2669	4464
31	6378	6169	12547	70-74	11317	15776	27093
32	6218	6061	12279				
33	6068	5866	11934	75	1658	2422	4080
34	5933	5584	11517	76	1424	2215	3639
30-34	30766	29779	60545	77	1264	1974	3238
				78	1164	1750	2914
35	5238	5272	10510	79	1021	1657	2678
36	5174	5202	10376	75-79	6531	10018	16549
37	5172	5197	10369				
38	5111	5139	10250	80-84	3323	5688	9011
39	5217	5031	10248				
35-39	25912	25841	51753	85-89	1285	2303	3588
40	5176	5164	10340	90 E OLTRE	356	672	1028
41	5220	5284	10504				
42	5814	5681	11495				
43	5324	5335	10659	TOTALE	416694	431921	848615



Segue Tav. 2 — Popolazione residente al 1° gennaio 1973

45

BOLZANO

ETA	MASCHI	FEMMINE	TOTALE	ETA	MASCHI	FEMMINE	TOTALE
0	3826	3744	7570	44	2560	2555	5115
1	4059	3769	7828	40-44	13224	13053	26277
2	4032	3894	7926	45	2556	2552	5108
3	4339	4003	8342	46	2653	2536	5189
4	4157	4043	8200	47	2364	2625	4989
0-4	20413	19453	39866	48	2348	2779	5127
5	4062	4075	8137	49	2386	2726	5112
6	4329	4097	8426	45-49	12307	13218	25525
7	4463	4147	8610	50	2359	2758	5117
8	4421	4127	8548	51	2192	2620	4812
9	4133	3921	8054	52	2224	2568	4792
5-9	21408	20367	41775	53	1536	1923	3459
10	3894	3803	7697	54	1074	1305	2379
11	3766	3823	7589	50-54	9385	11174	20559
12	3868	3700	7568	55	1039	1304	2343
13	3749	3366	7115	56	1065	1234	2299
14	3408	3215	6623	57	1530	1824	3354
10-14	18685	17907	36592	58	2101	2319	4420
15	3278	3360	6638	59	2069	2418	4487
16	3255	3130	6385	55-59	7804	9099	16903
17	3154	3009	6163	60	2027	2495	4522
18	3029	3000	6029	61	1903	2194	4097
19	2984	2962	5946	62	1962	2210	4172
15-19	15700	15461	31161	63	1901	2062	3963
20	2977	2978	5955	64	1787	2073	3860
21	3089	2829	5918	60-64	9580	11034	20614
22	3369	3082	6451	65	1639	1905	3544
23	3207	2927	6134	66	1588	1836	3424
24	3410	3081	6491	67	1423	1721	3144
20-24	16052	14897	30949	68	1380	1723	3103
25	3211	3075	6286	69	1252	1594	2846
26	3565	3444	7009	65-69	7282	8779	16061
27	2677	2464	5141	70	1177	1541	2718
28	3024	2949	5973	71	1137	1554	2691
29	3389	3142	6531	72	981	1300	2281
25-29	15866	15074	30940	73	851	1116	1967
30	3277	3263	6540	74	756	1089	1845
31	3501	3300	6801	70-74	4902	6600	11502
32	3168	3027	6195	75	716	1000	1716
33	3075	3036	6111	76	594	911	1505
34	3020	2792	5812	77	511	783	1294
30-34	16041	15418	31459	78	474	722	1196
35	2643	2591	5234	79	404	662	1066
36	2594	2599	5193	75-79	2699	4078	6777
37	2550	2561	5111	80-84	1251	2164	3415
38	2569	2518	5087	85-89	505	888	1393
39	2582	2529	5111	90 E OLTRE	137	270	407
35-39	12938	12798	25736	TOTALE	206179	211732	417911
40	2609	2583	5192				
41	2658	2610	5268				
42	2808	2742	5550				
43	2589	2563	5152				

## Segue Tav. 2 — Popolazione residente al 1° gennaio 1973

TRENTO

ETÀ	MASCHI	FEMMINE	TOTALE	ETÀ	MASCHI	FEMMINE	TOTALE
0	3143	2957	6100	44	2842	2876	5718
1	3241	3038	6279	40-44	13712	13842	27554
2	3219	3022	6241	45	2855	2835	5690
3	3425	3222	6647	46	2791	2872	5663
4	3497	3262	6759	47	2876	2923	5799
0- 4	16525	15501	32026	48	3007	3093	6100
5	3551	3431	6982	49	3140	3215	6355
6	3753	3550	7303	45-49	14669	14938	29607
7	3805	3627	7432	50	2863	3119	5982
8	3849	3721	7570	51	2825	3220	6045
9	3754	3495	7249	52	2691	2959	5650
5- 9	18712	17824	36536	53	1799	2084	3883
10	3461	3341	6802	54	963	1084	2047
11	3582	3414	6996	50-54	11141	12466	23607
12	3578	3390	6968	55	898	1082	1980
13	3433	3308	6741	56	1107	1170	2277
14	3286	3209	6495	57	1703	1955	3658
10-14	17340	16662	34002	58	2334	2767	5101
15	3292	3229	6521	59	2538	2857	5395
16	3352	3168	6520	55-59	8580	9831	18411
17	3209	3175	6384	60	2603	2900	5503
18	3144	3055	6199	61	2380	2866	5246
19	3187	3081	6268	62	2474	2854	5328
15-19	16184	15708	31892	63	2476	2815	5291
20	3230	3173	6403	64	2187	2580	4767
21	3272	3067	6339	60-64	12120	14015	26135
22	3416	3326	6742	65	1988	2504	4492
23	3219	2986	6205	66	1915	2352	4267
24	3463	3148	6611	67	1855	2339	4194
20-24	16600	15700	32300	68	1661	2267	3928
25	3313	3160	6473	69	1580	2045	3625
26	3526	3355	6881	65-69	8999	11507	20506
27	2452	2366	4818	70	1499	2027	3526
28	2794	2653	5447	71	1534	2040	3574
29	2831	2800	5631	72	1271	1888	3159
25-29	14916	14334	29250	73	1072	1641	2713
30	2892	2836	5728	74	1039	1580	2619
31	2877	2869	5746	70-74	6415	9176	15591
32	3050	3034	6084	75	942	1422	2364
33	2993	2830	5823	76	830	1304	2134
34	2913	2792	5705	77	753	1191	1944
30-34	14725	14361	29086	78	690	1028	1718
35	2595	2681	5276	79	617	995	1612
36	2580	2603	5183	75-79	3832	5940	9772
37	2622	2636	5258	80-84	2072	3524	5596
38	2542	2621	5163	85-89	780	1415	2195
39	2635	2502	5137	90 E OLTRE	219	402	621
35-39	12974	13043	26017	TOTALE	210515	220189	430704
40	2567	2581	5148				
41	2562	2674	5236				
42	3006	2939	5945				
43	2735	2772	5507				



## Segue Tav. 2 — Popolazione residente al 1° gennaio 1973

VENETO

ETA	MASCHI	FEMMINE	TOTALE	ETA	MASCHI	FEMMINE	TOTALE
0	34033	31973	66006	44	27566	27718	55284
1	33594	31986	65580	40-44	136861	137101	273982
2	34620	32869	67489	45	28345	28852	57197
3	35733	34239	69972	46	27290	28495	55785
4	35258	33688	68946	47	27551	28441	55992
0- 4	173238	164755	337993	48	27202	28685	55887
5	35905	34418	70323	49	26976	28898	55874
6	37635	36037	73672	45-49	137364	143371	280735
7	37992	36350	74342	50	25313	27925	53238
8	38297	37231	75528	51	24820	27509	52329
9	36686	35176	71862	52	25766	28755	54521
5- 9	186515	179212	365727	53	16473	18046	34519
10	35329	33416	68745	54	12198	13502	25700
11	35328	33564	68892	50-54	104570	115737	220307
12	34707	33328	68035	55	13021	14042	27063
13	33181	31731	64912	56	16758	18219	34977
14	31192	30176	61368	57	21281	23811	45092
10-14	169737	162215	331952	58	21916	24964	46880
15	31222	29824	61046	59	22171	24885	47056
16	30924	30290	61214	55-59	95147	105921	201068
17	29819	29307	59126	60	21941	24503	46444
18	30048	29085	59133	61	21673	24321	45994
19	29773	28483	58256	62	20489	23827	44316
15-19	151786	146989	298775	63	19536	22690	42226
20	29579	28714	58293	64	18824	22645	41469
21	29983	28530	58513	60-64	102463	117986	220449
22	32993	31962	64955	65	17195	21144	38339
23	31310	29856	61166	66	16483	20775	37258
24	33717	32247	65964	67	15062	19035	34097
20-24	157582	151309	308891	68	14415	19579	33994
25	32130	31099	63229	69	13209	18052	31261
26	35021	33807	68828	65-69	76364	98585	174949
27	23854	23614	47468	70	12960	18128	31088
28	28377	27586	55963	71	11860	16838	28698
29	29390	28755	58145	72	10941	16136	27077
25-29	148772	144861	293633	73	9498	14404	23902
30	28351	28063	56414	74	7821	12658	20479
31	29199	28545	57744	70-74	53080	78164	131244
32	32170	31360	63530	75	7846	13091	20937
33	31413	30395	61808	76	6858	11546	18404
34	30377	30033	60410	77	5849	10328	16177
30-34	151510	148396	299906	78	5313	9459	14772
35	28124	27781	55905	79	4888	8767	13655
36	27550	27909	55459	75-79	30754	53191	83945
37	27965	27674	55639	80-84	16146	29813	45959
38	27742	27405	55147	85-89	6192	12467	18659
39	26490	25995	52485	90 E OLTRE	1795	3841	5636
35-39	137871	136764	274635	TOTALE	2037767	2130678	4168445
40	26409	26631	53040				
41	26978	27079	54057				
42	29117	29224	58341				
43	26811	26449	53260				

## Segue Tav. 2 — Popolazione residente al 1° gennaio 1973

## FRIULI-VENEZIA GIULIA

ETA	MASCHI	FEMMINE	TOTALE	ETA	MASCHI	FEMMINE	TOTALE
0	8317	7791	16108	44	7801	8038	15839
1	7960	7539	15499	40-44	39014	39422	78436
2	8056	7922	15978	45	8119	8283	16402
3	8467	7890	16357	46	7909	8763	16672
4	8234	7697	15931	47	8219	8862	17081
0-4	41034	38839	79873	48	8485	9303	17788
5	8446	7999	16445	49	8668	9496	18164
6	8786	8477	17263	45-49	41400	44707	86107
7	9106	8591	17697	50	8100	9755	17855
8	9298	8695	17993	51	8797	10097	18894
9	8640	8277	16917	52	9353	10723	20076
5-9	44276	42039	86315	53	5947	6662	12609
10	8211	7810	16021	54	3816	4303	8119
11	8159	7682	15841	50-54	36013	41540	77553
12	8802	8076	16878	55	4291	4646	8937
13	7875	7396	15271	56	4881	5440	10321
14	7275	7066	14341	57	6929	7860	14789
10-14	40322	38030	78352	58	7935	9010	16945
15	7249	7082	14331	59	8107	9279	17386
16	7268	7099	14367	55-59	32143	36235	68378
17	7292	6813	14105	60	8134	9442	17576
18	7153	6998	14151	61	8072	9393	17465
19	7284	6988	14272	62	7986	9460	17446
15-19	36246	34980	71226	63	7898	9317	17215
20	7271	7175	14446	64	7219	8908	16127
21	7532	7170	14702	60-64	39309	46520	85829
22	9089	8540	17629	65	6683	8509	15192
23	8540	7792	16332	66	6397	8242	14639
24	9385	8897	18282	67	5617	7895	13512
20-24	41817	39574	81391	68	5393	7697	13090
25	9304	8875	18179	69	5158	7142	12300
26	10076	9402	19478	65-69	29248	39485	68733
27	6894	6479	13373	70	4877	7068	11945
28	8222	7940	16162	71	4546	6519	11065
29	8435	7960	16395	72	4004	6337	10341
25-29	42931	40656	83587	73	3495	5500	8995
30	8343	8267	16610	74	3118	5150	8268
31	8859	8398	17257	70-74	20040	30574	50614
32	9900	9308	19208	75	2859	4866	7725
33	9355	8863	18218	76	2444	4595	7039
34	8998	8661	17659	77	2126	4045	6171
30-34	45455	43497	88952	78	1948	3811	5759
35	8315	7982	16297	79	1735	3367	5102
36	8001	8008	16009	75-79	11112	20684	31796
37	7807	7781	15588	80-84	6065	12401	18466
38	7500	7700	15200	85-89	2228	5316	7544
39	7479	7430	14909	90 E OLTRE	665	1769	2434
35-39	39102	38901	78003	TOTALE	588420	635169	1223589
40	7516	7508	15024				
41	7586	7710	15296				
42	8438	8380	16818				
43	7673	7786	15459				

ETÀ	MASCHI	FEMMINE	TOTALE	ETÀ	MASCHI	FEMMINE	TOTALE
0	11261	10490	21751	44	13421	13951	27372
1	11372	10476	21848	40-44	66809	69741	136550
2	11228	10962	22190				
3	11914	11276	23190	45	13166	13771	26937
4	11912	11095	23007	46	12933	14109	27042
0-4	57687	54299	111986	47	12972	13893	26865
				48	13291	14287	27578
5	11724	11255	22979	49	13328	14526	27854
6	12615	12234	24849	45-49	65690	70586	136276
7	13151	12371	25522				
8	13278	12403	25681	50	13080	14910	27990
9	12542	11992	24534	51	13147	15077	28224
5-9	63310	60255	123565	52	13340	15150	28490
				53	8660	9933	18593
10	11795	11185	22980	54	7481	8668	16149
11	11692	11123	22815	50-54	55708	63738	119446
12	11659	11215	22874				
13	11191	10519	21710	55	8215	9064	17279
14	10628	10252	20880	56	9536	10812	20348
10-14	56965	54294	111259	57	11696	13280	24976
				58	12304	14268	26572
15	10653	9976	20629	59	12377	14088	26465
16	10370	9903	20273	55-59	54128	61512	115640
17	9974	9749	19723				
18	10309	9890	20199	60	11920	14001	25921
19	9935	9713	19648	61	12063	13484	25547
15-19	51241	49231	100472	62	12145	14091	26236
				63	11499	13532	25031
20	10030	9665	19695	64	11269	13332	24601
21	10056	9934	19990	60-64	58896	68440	127336
22	11786	11140	22926				
23	11611	11243	22854	65	10237	12253	22490
24	12976	12496	25472	66	9924	12396	22320
20-24	56459	54478	110937	67	9463	11656	21119
				68	8945	11547	20492
25	13108	12880	25988	69	8308	10649	18957
26	13301	13398	26699	65-69	46877	58501	105378
27	9827	9613	19440				
28	11475	11340	22815	70	8014	10756	18770
29	11083	11273	22356	71	7339	10092	17431
25-29	58794	58504	117298	72	6965	10010	16975
				73	5777	8947	14724
30	11404	11962	23366	74	5446	8321	13767
31	12033	12393	24426	70-74	33541	48126	81667
32	13702	13990	27692				
33	13374	13830	27204	75	5226	8124	13350
34	13287	13797	27034	76	4693	7670	12363
30-34	63800	65972	129772	77	4110	6938	11048
				78	3808	6533	10341
35	12531	13033	25564	79	3474	5916	9390
36	12541	13054	25595	75-79	21311	35181	56492
37	12556	12883	25439				
38	12299	12752	25051	80-84	12464	20815	33279
39	12478	12865	25343				
35-39	62405	64587	126992	85-89	4937	8835	13772
40	12667	13257	25924	90 E OLTRÈ	1587	3012	4599
41	13027	13595	26622				
42	14327	14880	29207				
43	13367	14058	27425	TOTALE	892609	970107	1862716

## EMILIA-ROMAGNA

ETA	MASCHI	FEMMINE	TOTALE	ETA	MASCHI	FEMMINE	TOTALE
0	25258	23733	48991	44	28116	28019	56135
1	25166	23916	49082	40-44	139095	138529	277624
2	25450	24222	49672				
3	25890	25140	51030	45	28701	28876	57577
4	26254	24474	50728	46	28106	28675	56781
0- 4	128018	121485	249503	47	29020	30087	59107
				48	28856	29629	58485
5	26286	24896	51182	49	28722	30242	58964
6	27649	26369	54018	45-49	143405	147509	290914
7	27449	26524	53973				
8	28575	27071	55646	50	27905	30304	58209
9	27190	25890	53080	51	28841	30767	59608
5- 9	137149	130750	267899	52	29664	31507	61171
				53	19074	20363	39437
10	26110	25181	51291	54	14179	15390	29569
11	26332	24771	51103	50-54	119663	128331	247994
12	26641	25429	52070				
13	25006	24084	49090	55	14697	15465	30162
14	24214	23144	47358	56	19316	20818	40134
10-14	128303	122609	250912	57	24612	26590	51202
				58	25671	27636	53307
15	24308	23435	47743	59	25429	27580	53009
16	24502	23390	47892	55-59	109725	118089	227814
17	23718	22880	46598				
18	23188	22863	46051	60	25822	27760	53582
19	23132	22264	45396	61	24598	26673	51271
15-19	118848	114832	233680	62	24174	26507	50681
				63	21999	24394	46393
20	23321	23194	46515	64	21827	24571	46398
21	23980	22985	46965	60-64	118420	129905	248325
22	26846	26099	52945				
23	26440	25907	52347	65	20103	22732	42835
24	29128	28776	57904	66	18729	21809	40538
20-24	129715	126961	256676	67	17601	20770	38371
				68	17242	20594	37836
25	29087	28278	57365	69	14696	18277	32973
26	30033	29739	59772	65-69	88371	104182	192553
27	21419	21346	42765				
28	24464	24342	48806	70	14873	18957	33830
29	24800	24521	49321	71	13983	17866	31849
25-29	129803	128226	258029	72	13019	17179	30198
				73	10540	15156	25696
30	24683	24619	49302	74	8965	13557	22522
31	25816	25592	51408	70-74	61380	82715	144095
32	29203	29350	58553				
33	28910	29024	57934	75	9172	13872	23044
34	29343	29414	58757	76	8020	12847	20867
30-34	137955	137999	275954	77	6756	11108	17864
				78	6618	10946	17564
35	27159	26965	54124	79	6161	10160	16321
36	26100	26363	52463	75-79	36727	58933	95660
37	27471	27796	55267				
38	27653	27817	55470	80-84	20631	34325	54956
39	26870	26695	53565				
35-39	135253	135636	270889	85-89	8314	14601	22915
40	26229	26084	52313	90 E OLTRE	2196	4458	6654
41	27333	27333	54666				
42	29719	29464	59183				
43	27698	27629	55327	TOTALE	1892971	1980075	3873046

ITALIA SETTENTRIONALE

ETÀ	MASCHI	FEMMINE	TOTALE	ETÀ	MASCHI	FEMMINE	TOTALE
0	185764	174475	360239	44	174641	175584	350225
1	183902	173458	357360	40-44	886617	889605	1776222
2	187016	177624	364640	45	175377	177887	353264
3	193039	184872	377911	46	170272	176147	346419
4	192684	181425	374109	47	169958	178228	348186
0- 4	942405	891854	1834259	48	171763	180910	352673
-				49	168942	180362	349304
5	193669	185093	378762	45-49	856312	893534	1749846
6	203406	193877	397283	50	160920	179998	340918
7	203954	194862	398816	51	161961	179987	341948
8	207036	196643	403679	52	165913	183354	349267
9	194530	185668	380198	53	105070	116655	221725
5- 9	1002595	956143	1958738	54	79385	89912	169297
10	184889	176510	361399	50-54	673249	749906	1423155
11	183868	174899	358767	55	84380	93865	178245
12	186550	178006	364556	56	107214	119499	226713
13	173198	165210	338408	57	137814	155347	293161
14	165855	159083	324938	58	145617	164017	309634
10-14	894360	853708	1748068	59	146075	164582	310657
15	165414	159049	324463	55-59	621100	697310	1318410
16	164682	158738	323420	60	145259	165058	310317
17	160273	156004	316277	61	141859	161611	303470
18	160549	156217	316766	62	139255	161454	300709
19	160093	153935	314028	63	132652	154369	287021
15-19	811011	783943	1594954	64	129038	153477	282515
20	161581	157465	319046	60-64	688063	795969	1484032
21	162496	159896	322392	65	117066	142593	259659
22	184548	180177	364725	66	112125	139182	251307
23	180464	175992	356456	67	103937	131236	235173
24	201021	196677	397698	68	100554	130339	230893
20-24	890110	870207	1760317	69	90354	119621	209975
25	194581	188857	383438	65-69	524036	662971	1187007
26	203481	198439	401920	70	88417	119174	207591
27	150050	146410	296460	71	82132	113187	195319
28	168153	165347	333500	72	76572	109458	186030
29	170696	167626	338322	73	61707	94593	156300
25-29	886961	866679	1753640	74	54577	86491	141068
30	172089	171354	343443	70-74	363405	522903	886308
31	179672	176988	356660	75	51873	84258	136131
32	204351	199250	403601	76	46116	78012	124128
33	199673	196845	396518	77	39599	69682	109281
34	195310	192173	387483	78	36667	64297	100964
30-34	951095	936610	1887705	79	34025	58837	92862
35	180771	178017	358788	75-79	208280	355086	563366
36	179178	178361	357539	80-84	114668	203797	318465
37	179480	178453	357933	85-89	43949	84374	128323
38	176295	175542	351837	90 E OLIRE	12511	26049	38560
39	172608	170731	343339	TOTALE	12259059	12921752	25180811
35-39	888332	881104	1769436				
40	172500	172850	345350				
41	175661	175865	351526				
42	189948	189976	379924				
43	173867	175330	349197				



## Segue Tav. 2 — Popolazione residente al 1° gennaio 1973

## TOSCANA

ETÀ	MASCHI	FEMMINE	TOTALE	ETÀ	MASCHI	FEMMINE	TOTALE
0	23367	22309	45676	44	24988	25095	50083
1	22725	21653	44378	40-44	122984	123610	246594
2	23046	21581	44627				
3	23429	22319	45748	45	25022	25446	50468
4	23349	22328	45677	46	24624	25192	49816
0-4	115916	110190	226106	47	25275	25999	51274
				48	25767	27020	52787
5	23459	22583	46042	49	25307	26453	51760
6	25009	23908	48917	45-49	125995	130110	256105
7	25161	23958	49119				
8	25518	24347	49865	50	25181	26974	52155
9	23921	22815	46736	51	27192	28113	55305
5-9	123068	117611	240679	52	27722	29107	56829
				53	16533	17768	34301
10	22991	21854	44845	54	12376	13494	25870
11	23138	21959	45097	50-54	109004	115456	224460
12	24146	22676	46822				
13	22194	20663	42857	55	12584	13179	25763
14	21081	20481	41562	56	15873	17018	32891
10-14	113550	107633	221183	57	20755	22753	43508
				58	22368	24434	46802
15	20860	20268	41128	59	21613	23669	45282
16	20802	20261	41063	55-59	93193	101053	194246
17	20632	19966	40598				
18	20842	20423	41265	60	22483	24303	46786
19	20431	19704	40135	61	22291	23732	46023
15-19	103567	100622	204189	62	22368	24452	46820
				63	20452	23157	43609
20	20663	19926	40589	64	20781	23997	44778
21	21295	20458	41753	60-64	108375	119641	228016
22	24278	23026	47304				
23	23823	23434	47257	65	18527	21128	39655
24	27690	27116	54806	66	18051	21178	39229
20-24	117749	113960	231709	67	17247	20068	37315
				68	16351	19859	36210
25	26125	26129	52254	69	14528	18071	32599
26	26798	26706	53504	65-69	84704	100304	185008
27	20963	21321	42284				
28	21212	21385	42597	70	14700	18636	33336
29	21670	22026	43696	71	14419	17423	31842
25-29	116768	117567	234335	72	13303	17623	30926
				73	10677	15167	25844
30	21224	21467	42691	74	9189	13834	23023
31	22511	22833	45344	70-74	62288	82683	144971
32	26578	27098	53676				
33	25492	26174	51666	75	8888	13295	22183
34	25824	26166	51990	76	7993	12878	20871
30-34	121629	123738	245367	77	6569	11074	17643
				78	6655	11054	17709
35	23657	24153	47810	79	6104	9858	15962
36	23870	24551	48421	75-79	36209	58159	94368
37	23580	24197	47777				
38	22914	23130	46044	80-84	22251	35923	58174
39	22898	23051	45949				
35-39	116919	119082	236001	85-89	8618	14956	23574
40	22622	22961	45583	90 E OLTRE	2528	4749	7277
41	24963	24498	49461				
42	26448	26649	53097				
43	23963	24407	48370	TOTALE	1705315	1797047	3502362

ETÀ	MASCHI	FEMMINE	TOTALE	ETÀ	MASCHI	FEMMINE	TOTALE
0	5104	4919	10023	44	5648	5716	11364
1	5000	4793	9793	40-44	28090	28595	56685
2	5131	4651	9782	45	6024	6105	12129
3	5322	5032	10354	46	6089	6049	12138
4	5309	5049	10358	47	6172	6168	12340
0-4	25866	24444	50310	48	6010	6077	12087
5	5238	5009	10247	49	5978	6379	12357
6	5533	5212	10745	45-49	30273	30778	61051
7	5813	5442	11255	50	5795	6216	12011
8	5949	5506	11455	51	6185	6255	12440
9	5445	5356	10801	52	6094	6371	12465
5-9	27978	26525	54503	53	4065	4225	8290
10	5514	5162	10676	54	3005	3051	6056
11	5608	5246	10854	50-54	25144	26118	51262
12	5729	5400	11129	55	3006	3218	6224
13	5278	5025	10303	56	3969	4115	8084
14	5176	4768	9944	57	4966	5190	10156
10-14	27305	25601	52906	58	5322	5337	10659
15	5055	4891	9946	59	4933	5144	10077
16	5363	4947	10310	55-59	22196	23004	45200
17	5278	4855	10133	60	5145	5220	10365
18	5190	5005	10195	61	4701	4859	9560
19	5208	4854	10062	62	5010	5132	10142
15-19	26094	24552	50646	63	4273	4652	8925
20	4951	4830	9781	64	4142	4537	8679
21	5334	5098	10432	60-64	23271	24400	47671
22	5759	5436	11195	65	3959	4089	8048
23	5707	5440	11147	66	3640	4071	7711
24	6313	6014	12327	67	3414	3883	7297
20-24	28064	26818	54882	68	3288	3626	6914
25	5634	5400	11034	69	2828	3292	6120
26	5379	5397	10776	65-69	17129	18961	36090
27	4375	4382	8757	70	2920	3558	6478
28	4626	4725	9351	71	2524	3137	5661
29	4969	4979	9948	72	2596	3153	5749
25-29	24983	24883	49866	73	2215	2863	5078
30	4656	4691	9347	74	1872	2593	4465
31	4939	4847	9786	70-74	12127	15304	27431
32	5765	5662	11427	75	1904	2683	4587
33	5471	5566	11037	76	1656	2411	4067
34	5799	5776	11575	77	1356	2084	3440
30-34	26630	26542	53172	78	1433	2038	3471
35	5151	5417	10568	79	1264	1844	3108
36	5068	5406	10474	75-79	7613	11060	18673
37	5307	5381	10688	80-84	4476	6536	11012
38	5374	5418	10792	85-89	1835	2711	4546
39	5405	5410	10815	90 E OLTRE	502	853	1355
35-39	26305	27032	53337	TOTALE	385881	394717	780598
40	5266	5239	10505				
41	5624	5761	11385				
42	6189	6196	12385				
43	5363	5683	11046				

## Segue Tav. 2 — Popolazione residente al 1° gennaio 1973

## MARCHE

ETA	MASCHI	FEMMINE	TOTALE	ETA	MASCHI	FEMMINE	TOTALE
0	9472	8965	18437	44	9617	9740	19357
1	9536	8954	18490	40-44	47767	48174	95941
2	9438	9047	18485				
3	9939	9458	19397	45	10196	10224	20420
4	9806	9275	19081	46	9861	10058	19919
0-4	48191	45699	93890	47	10256	10343	20599
				48	9684	9998	19682
5	9940	9489	19429	49	10015	10047	20062
6	10363	9940	20303	45-49	50012	50670	100682
7	10452	9957	20409				
8	10899	10339	21238	50	9760	10194	19954
9	10399	9970	20369	51	9484	10171	19655
5-9	52053	49695	101748	52	10096	10769	20865
				53	6497	6859	13356
10	10098	9417	19515	54	4653	4947	9600
11	10460	9815	20275	50-54	40490	42940	83430
12	10345	9770	20115				
13	9778	9559	19337	55	4858	5267	10125
14	9726	9273	18999	56	6670	7171	13841
10-14	50407	47834	98241	57	8403	8973	17376
				58	8468	9322	17790
15	9665	9219	18884	59	8155	8879	17034
16	9785	9632	19417	55-59	36554	39612	76166
17	9565	9375	18940				
18	9440	9093	18533	60	8605	9395	18000
19	9315	9065	18380	61	8065	8756	16821
15-19	47770	46384	94154	62	8451	9418	17869
				63	7035	8121	15156
20	9454	8982	18436	64	7240	8131	15371
21	9639	9367	19006	60-64	39396	43821	83217
22	10380	9895	20275				
23	9599	9297	18896	65	6396	7419	13815
24	10171	9897	20068	66	6056	7342	13398
20-24	49243	47438	96681	67	5734	6801	12535
				68	5285	6586	11871
25	9677	9406	19083	69	4675	6067	10742
26	9753	9638	19391	65-69	28146	34215	62361
27	8138	7896	16034				
28	7759	7866	15625	70	4914	6169	11083
29	8408	8262	16670	71	4423	5584	10007
25-29	43735	43068	86803	72	3994	5521	9515
				73	3675	5212	8887
30	8000	8006	16006	74	3172	4649	7821
31	8140	8251	16391	70-74	20178	27135	47313
32	9580	9877	19457				
33	9912	10091	20003	75	3084	4761	7845
34	9871	10414	20285	76	2646	4271	6917
30-34	45503	46639	92142	77	2317	3839	6156
				78	2170	3758	5928
35	9402	9592	18994	79	2040	3349	5389
36	8969	9510	18479	75-79	12257	19978	32235
37	9194	9764	18958				
38	9398	9462	18860	80-84	6726	11198	17924
39	9167	9470	18637				
35-39	46130	47798	93928	85-89	2840	4792	7632
40	8734	9035	17769	90 E OLTRE	697	1369	2066
41	9793	9867	19660				
42	10327	10298	20625				
43	9296	9234	18530	TOTALE	668095	698459	1366554

ETÀ	MASCHI	FEMMINE	TOTALE	ETÀ	MASCHI	FEMMINE	TOTALE
0	40183	38184	78367	44	32089	32928	65017
1	39707	37417	77124	40-44	165979	171464	337443
2	40485	37955	78440	45	32897	33722	66619
3	40947	39712	80659	46	31939	33577	65516
4	40626	38345	78971	47	31130	32732	63862
0- 4	201948	191613	393561	48	31714	33545	65259
5	41143	39620	80763	49	31144	33319	64463
6	43428	40944	84372	45-49	158824	166895	325719
7	43416	40910	84326	50	30095	32945	63040
8	44344	42183	86527	51	29532	32495	62027
9	41970	39982	81952	52	30727	34234	64961
5- 9	214301	203639	417940	53	19158	20939	40097
10	39825	38256	78081	54	15153	16879	32032
11	39814	37615	77429	50-54	124665	137492	262157
12	39059	37363	76422	55	16418	18017	34435
13	36576	34993	71569	56	19810	21553	41363
14	35725	34155	69880	57	24294	26489	50783
10-14	190999	182382	373381	58	23857	26453	50310
15	35253	33845	69098	59	24432	26715	51147
16	34784	33700	68484	55-59	108811	119227	228038
17	34579	33484	68063	60	24162	26724	50886
18	34167	33628	67795	61	22452	24471	46923
19	32927	31870	64797	62	22830	25123	47953
15-19	171710	166527	338237	63	21371	23667	45038
20	32994	31695	64689	64	20446	23145	43591
21	33291	32277	65568	60-64	111261	123130	234391
22	35709	34559	70268	65	18147	20683	38830
23	34479	34162	68641	66	17517	19769	37286
24	38177	38415	76592	67	16502	19300	35802
20-24	174650	171108	345758	68	15249	17893	33142
25	37304	37384	74688	69	13162	16133	29295
26	36202	37564	73766	65-69	80577	93778	174355
27	28715	29927	58642	70	12922	16642	29564
28	29309	30931	60240	71	11363	14676	26039
29	31244	33296	64540	72	11545	15077	26622
25-29	162774	169102	331876	73	9902	13712	23614
30	30718	32953	63671	74	8671	12628	21299
31	32341	33680	66021	70-74	54403	72735	127138
32	36758	38588	75346	75	7810	12011	19821
33	35986	38337	74323	76	6647	10985	17632
34	35506	37050	72556	77	5679	10026	15705
30-34	171309	180608	351917	78	5387	9212	14599
35	33433	35269	68702	79	5012	8546	13558
36	33541	35221	68762	75-79	30535	50780	81315
37	33978	35824	69802	80-84	17090	30025	47115
38	33533	35252	68785	85-89	7092	12947	20039
39	32996	34545	67541	90 E OLTRE	2243	4176	6419
35-39	167481	176111	343592	TOTALE	2316652	2423739	4740391
40	32196	33436	65632				
41	33274	34210	67484				
42	35747	37205	72952				
43	32673	33685	66358				



## ITALIA CENTRALE

ETÀ	MASCHI	FEMMINE	TOTALE	ETÀ	MASCHI	FEMMINE	TOTALE
0	78126	74377	152503	44	72342	73479	145821
1	76968	72817	149785	40-44	364820	371843	736663
2	78100	73234	151334	45	74139	75497	149636
3	79637	76521	156158	46	72513	74876	147389
4	79090	74997	154087	47	72833	75242	148075
0-4	391921	371946	763867	48	73175	76640	149815
5	79780	76701	156481	49	72444	76198	148642
6	84333	80004	164337	45-49	365104	378453	743557
7	84842	80267	165109	50	70831	76329	147160
8	86710	82375	169085	51	72393	77034	149427
9	81735	78123	159858	52	74639	80481	155120
5-9	417400	397470	814870	53	46253	49791	96044
10	78428	74689	153117	54	35187	38371	73558
11	79020	74635	153655	50-54	299303	322006	621309
12	79279	75209	154488	55	36866	39681	76547
13	73826	70240	144066	56	46322	49857	96179
14	71708	68677	140385	57	58418	63405	121823
10-14	382261	363450	745711	58	60015	65546	125561
15	70833	68223	139056	59	59133	64407	123540
16	70734	68540	139274	55-59	260754	282896	543650
17	70054	67680	137734	60	60395	65642	126037
18	69639	68149	137788	61	57509	61818	119327
19	67881	65493	133374	62	58659	64125	122784
15-19	349141	338085	687226	63	53131	59597	112728
20	68062	65433	133495	64	52609	59810	112419
21	69559	67200	136759	60-64	282303	310992	593295
22	76126	72916	149042	65	47029	53319	100348
23	73608	72333	145941	66	45264	52360	97624
24	82351	81442	163793	67	42897	50052	92949
20-24	369706	359324	729030	68	40173	47964	88137
25	78740	78319	157059	69	35193	43563	78756
26	78132	79305	157437	65-69	210556	247258	457814
27	62191	63526	125717	70	35456	45005	80461
28	62906	64907	127813	71	32729	40820	73549
29	66291	68563	134854	72	31438	41374	72812
25-29	348260	354620	702880	73	26469	36954	63423
30	64598	67117	131715	74	22904	33704	56608
31	67931	69611	137542	70-74	148996	197857	346853
32	78681	81225	159906	75	21686	32750	54436
33	76861	80168	157029	76	18942	30545	49487
34	77000	79406	156406	77	15921	27023	42944
30-34	365071	377527	742598	78	15645	26062	41707
35	71643	74431	146074	79	14420	23597	38017
36	71448	74688	146136	75-79	86614	139977	226591
37	72059	75166	147225	80-84	50543	83682	134225
38	71219	73262	144481	85-89	20385	35406	55791
39	70466	72476	142942	90 E OLTRÈ	5970	11147	17117
35-39	356835	370023	726858	TOTALE	5075943	5313962	10389905
40	68818	70671	139489				
41	73654	74336	147990				
42	78711	80348	159059				
43	71295	73009	144304				



## Segue Tav. 2 — Popolazione residente al 1° gennaio 1973

ABRUZZI

ETÀ	MASCHI	FEMMINE	TOTALE	ETÀ	MASCHI	FEMMINE	TOTALE
0	8926	8575	17501	44	7933	8048	15981
1	8723	8222	16945	40-44	39208	40666	79874
2	8844	8201	17045	45	8208	8529	16737
3	9263	8760	18023	46	8154	8347	16501
4	9339	8715	18054	47	7963	8419	16382
0-4	45095	42473	87568	48	7929	8445	16374
5	9345	9052	18397	49	7655	8076	15731
6	9833	9296	19129	45-49	39909	41816	81725
7	10265	9485	19750	50	7698	8416	16114
8	10474	9521	19995	51	7588	8488	16076
9	9936	9148	19084	52	7950	8905	16855
5-9	49853	46502	96355	53	5203	5582	10785
10	9521	8991	18512	54	3819	4215	8034
11	9590	9084	18674	50-54	32258	35606	67864
12	9883	9551	19434	55	4072	4452	8524
13	9412	8965	18377	56	5361	5891	11252
14	9216	8813	18029	57	6586	7453	14039
10-14	47622	45404	93026	58	6364	6869	13233
15	9318	8845	18163	59	6449	7258	13707
16	9376	8857	18233	55-59	28832	31923	60755
17	9203	8900	18103	60	6730	7293	14023
18	9423	8889	18312	61	5785	6596	12381
19	8829	8327	17156	62	7006	7532	14538
15-19	46149	43818	89967	63	6374	6979	13353
20	8962	8338	17300	64	6084	6754	12838
21	8860	8381	17241	60-64	31979	35154	67133
22	9782	8827	18609	65	5378	6007	11385
23	9077	8421	17498	66	5563	6322	11885
24	9319	9011	18330	67	5273	6038	11311
20-24	46000	42978	88978	68	4862	5522	10384
25	8676	8079	16755	69	3962	4839	8801
26	8204	7876	16080	65-69	25038	28728	53766
27	6075	5969	12044	70	4435	5142	9577
28	6600	6297	12897	71	3992	4938	8930
29	6333	6493	12826	72	4162	4924	9086
25-29	35888	34714	70602	73	3329	4519	7848
30	6300	6252	12552	74	2796	4124	6920
31	6414	6374	12788	70-74	18714	23647	42361
32	7826	7778	15604	75	2469	3743	6212
33	7830	7935	15765	76	2093	3582	5675
34	7340	7315	14655	77	1779	3085	4864
30-34	35710	35654	71364	78	1756	2975	4731
35	7563	7571	15134	79	1684	2881	4565
36	7468	7797	15265	75-79	9781	16266	26047
37	7546	7879	15425	80-84	6043	9906	15949
38	7459	7709	15168	85-89	2736	4396	7132
39	7789	8193	15982	90 E OLTRÈ	905	1605	2510
35-39	37825	39149	76974	TOTALE	579545	600405	1179950
40	7142	7562	14704				
41	7896	8043	15939				
42	8720	9070	17790				
43	7517	7943	15460				

## Segue Tav. 2 — Popolazione residente al 1° gennaio 1973

MOLISE

ETA	MASCHI	FEMMINE	TOTALE	ETA	MASCHI	FEMMINE	TOTALE
0	2375	2328	4703	44	2067	2114	4181
1	2281	2200	4481	40-44	10420	10913	21333
2	2333	2258	4591				
3	2454	2422	4876	45	2198	2314	4512
4	2561	2314	4875	46	2103	2326	4429
0- 4	12004	11522	23526	47	2094	2183	4277
				48	2008	2118	4126
5	2527	2493	5020	49	1915	2152	4067
6	2654	2624	5278	45-49	10318	11093	21411
7	2673	2555	5228				
8	2855	2666	5521	50	2068	2355	4423
9	2694	2526	5220	51	2023	2333	4356
5- 9	13403	12864	26267	52	2079	2387	4466
				53	1236	1421	2657
10	2717	2499	5216	54	896	1059	1955
11	2769	2522	5291	50-54	8302	9555	17857
12	2885	2793	5678				
13	2604	2615	5219	55	1009	1146	2155
14	2534	2556	5090	56	1381	1659	3040
10-14	13509	12985	26494	57	1867	2151	4018
				58	1898	1963	3861
15	2631	2489	5120	59	1784	2027	3811
16	2752	2534	5286	55-59	7939	8946	16885
17	2715	2545	5260				
18	2736	2645	5381	60	1846	2109	3955
19	2502	2390	4892	61	1715	1960	3675
15-19	13336	12603	25939	62	2046	2202	4248
				63	1832	2081	3913
20	2595	2453	5048	64	1775	1964	3739
21	2334	2184	4518	60-64	9214	10316	19530
22	2643	2266	4909				
23	2566	2360	4926	65	1658	1844	3502
24	2585	2329	4914	66	1711	1898	3609
20-24	12723	11592	24315	67	1720	1934	3654
				68	1336	1619	2955
25	2192	2111	4303	69	1146	1417	2563
26	2118	1918	4036	65-69	7571	8712	16283
27	1620	1564	3184				
28	1555	1525	3080	70	1333	1536	2869
29	1499	1451	2950	71	1116	1283	2399
25-29	8984	8569	17553	72	1256	1517	2773
				73	997	1332	2329
30	1497	1422	2919	74	848	1203	2051
31	1596	1612	3208	70-74	5550	6871	12421
32	1944	1969	3913				
33	1971	2109	4080	75	679	1027	1706
34	1774	1815	3589	76	580	935	1515
30-34	8782	8927	17709	77	526	829	1355
				78	467	880	1347
35	1884	1975	3859	79	495	764	1259
36	1931	2203	4134	75-79	2747	4435	7182
37	1920	2076	3996				
38	2039	2082	4121	80-84	1663	2779	4442
39	2056	2225	4281				
35-39	9830	10561	20391	85-89	724	1214	1938
40	2011	2043	4054	90 E OLIRE	248	397	645
41	2180	2127	4307				
42	2209	2417	4626				
43	1953	2212	4165	TOTALE	157267	164854	322121

## Segue Tav. 2 — Popolazione residente al 1° gennaio 1973

CAMPANIA

ETÀ	MASCHI	FEMMINE	TOTALE	ETÀ	MASCHI	FEMMINE	TOTALE
0	54141	51330	105471	44	30682	32051	62733
1	51012	47917	98929	40-44	155645	163137	318782
2	51693	48628	100321	45	30620	31940	62560
3	53229	50700	103929	46	29435	31002	60437
4	53546	50523	104069	47	29699	31787	61486
0- 4	263621	249098	512719	48	29420	31582	61002
5	54014	51511	105525	49	27503	30249	57752
6	55017	52398	107415	45-49	146677	156560	303237
7	55765	52900	108665	50	25964	29716	55680
8	56993	54042	111035	51	25976	29532	55508
9	54023	51787	105810	52	26535	30309	56844
5- 9	275812	262638	538450	53	17136	19406	36542
10	52142	50048	102190	54	14359	16823	31182
11	52327	49181	101508	50-54	109970	125786	235756
12	54367	51242	105609	55	15463	17365	32828
13	49378	46516	95894	56	17912	20389	38301
14	47394	45029	92423	57	21972	24953	46925
10-14	255608	242016	497624	58	22082	24593	46675
15	47153	44832	91985	59	22288	24999	47287
16	45230	43990	89220	55-59	99717	112299	212016
17	45992	44244	90236	60	21995	24860	46855
18	45391	44270	89661	61	20528	22601	43129
19	41813	40691	82504	62	21503	24073	45576
15-19	225579	218027	443606	63	20191	23032	43223
20	40614	39226	79840	64	19824	23239	43063
21	40962	38397	79359	60-64	104041	117805	221846
22	44960	42370	87330	65	17078	20116	37194
23	40358	38722	79080	66	17167	20382	37549
24	43495	42030	85525	67	16262	19317	35579
20-24	210389	200745	411134	68	15186	18835	34021
25	39466	38338	77804	69	13552	16820	30372
26	39995	38854	78849	65-69	79245	95470	174715
27	33311	32649	65960	70	13253	17157	30410
28	27853	28089	55942	71	12104	15435	27539
29	30428	30961	61389	72	12163	16321	28484
25-29	171053	168891	339944	73	9103	13106	22209
30	29466	29922	59388	74	8618	12953	21571
31	28800	29743	58543	70-74	55241	74972	130213
32	34402	34748	69150	75	7280	11701	18981
33	32851	34369	67220	76	6308	10720	17028
34	30620	31912	62532	77	5451	9906	15357
30-34	156139	160694	316833	78	4995	8782	13777
35	29669	31205	60874	79	4618	8190	12808
36	31074	32804	63878	75-79	28652	49299	77951
37	30402	31788	62190	80-84	16877	30063	46940
38	29498	31042	60540	85-89	6610	12320	18930
39	30759	32227	62986	90 E OLTRE	2586	4596	7182
35-39	151402	159066	310468	TOTALE	2514864	2603482	5118346
40	30464	31809	62273				
41	30668	32240	62908				
42	33890	35671	69561				
43	29941	31366	61307				

## Segue Tav. 2 — Popolazione residente al 1° gennaio 1973

## PUGLIA

ETÀ	MASCHI	FEMMINE	TOTALE	ETÀ	MASCHI	FEMMINE	TOTALE
0	36792	34905	71697	44	20641	22333	42974
1	35519	33373	68892	40-44	106617	114966	221583
2	35861	33617	69478				
3	36669	35415	72084	45	21151	22867	44018
4	37241	35349	72590	46	20564	21845	42409
0-4	182082	172659	354741	47	19945	21136	41081
				48	20156	21218	41374
5	37375	35573	72948	49	19620	21540	41160
6	38597	36393	74990	45-49	101436	108606	210042
7	38559	37087	75646				
8	39216	37463	76679	50	19102	21436	40538
9	37120	35451	72571	51	18015	20270	38285
5-9	190867	181967	372834	52	20329	22674	43003
				53	12202	13658	25860
10	35867	34418	70285	54	10227	11657	21884
11	35903	34274	70177	50-54	79875	89695	169570
12	37067	35065	72132				
13	34431	32978	67409	55	10713	11457	22170
14	32485	31734	64219	56	12672	13870	26542
10-14	175753	168469	344222	57	15687	17204	32891
				58	15978	17323	33301
15	33004	31889	64893	59	16643	17846	34489
16	32374	31232	63606	55-59	71693	77700	149393
17	32068	31061	63129				
18	30985	29957	60942	60	16494	17704	34198
19	29654	28699	58353	61	16120	17377	33497
15-19	158085	152838	310923	62	16376	17451	33827
				63	14885	16173	31058
20	28451	27545	55996	64	15373	17081	32454
21	29194	27977	57171	60-64	79248	85786	165034
22	31541	30071	61612				
23	28656	28155	56811	65	13709	14931	28640
24	31594	31543	63137	66	13394	14556	27950
20-24	149436	145291	294727	67	12813	14300	27113
				68	11042	12583	23625
25	27590	27783	55373	69	9979	11682	21661
26	26811	27693	54504	65-69	60937	68052	128989
27	22968	23629	46597				
28	20413	21549	41962	70	9370	11522	20892
29	20609	21833	42442	71	8872	10545	19417
25-29	118391	122487	240878	72	9554	11678	21232
				73	7501	9855	17356
30	20983	22418	43401	74	6938	9548	16486
31	20415	21539	41954	70-74	42235	53148	95383
32	23862	24958	48820				
33	23267	25068	48335	75	6063	8800	14863
34	21825	23611	45436	76	5074	7468	12542
30-34	110352	117594	227946	77	4627	7263	11890
				78	4193	6633	10826
35	21137	22968	44105	79	4096	6110	10206
36	22038	23654	45692	75-79	24053	36274	60327
37	21107	23051	44158				
38	21304	23094	44398	80-84	14887	22969	37856
39	21122	22772	43894				
35-39	106708	115539	222247	85-89	6531	9714	16245
40	20583	22451	43034	90 E OLTRE	2375	3563	5938
41	21570	23064	44634				
42	23041	24796	47837				
43	20782	22322	43104	TOTALE	1781561	1847317	3628878



BASILICATA

ETÀ	MASCHI	FEMMINE	TOTALE	ETÀ	MASCHI	FEMMINE	TOTALE
0	5385	5216	10601	44	3918	3754	7672
1	5202	4982	10184	40-44	19640	19724	39364
2	5348	5186	10534	45	3928	3953	7881
3	5826	5411	11237	46	3852	3888	7740
4	5740	5382	11122	47	3683	3612	7295
0- 4	27501	26177	53678	48	3626	3610	7236
5	5867	5481	11348	49	3597	3775	7372
6	5878	5659	11537	45-49	18686	18838	37524
7	5984	5706	11690	50	3297	3666	6983
8	6166	5877	12043	51	3124	3537	6661
9	5925	5614	11539	52	3401	3899	7300
5- 9	29820	28337	58157	53	2108	2322	4430
10	6150	5603	11753	54	1536	1731	3267
11	6005	5712	11717	50-54	13466	15175	28641
12	6253	6128	12381	55	1682	1864	3546
13	5858	5558	11416	56	2092	2372	4464
14	5734	5399	11133	57	2812	3088	5900
10-14	30000	28400	58400	58	2777	3017	5794
15	5554	5439	10993	59	2980	3032	6012
16	5737	5677	11414	55-59	12343	13373	25716
17	5561	5173	10734	60	3097	3129	6226
18	5518	5282	10800	61	2987	3194	6181
19	5135	4728	9863	62	3059	3217	6276
15-19	27505	26299	53804	63	2997	3082	6079
20	4863	4750	9613	64	3069	3153	6222
21	4794	4600	9394	60-64	15209	15775	30984
22	5371	4733	10104	65	2715	2921	5636
23	4899	4419	9318	66	2669	2685	5354
24	4890	4720	9610	67	2399	2553	4952
20-24	24817	23222	48039	68	2207	2361	4568
25	4208	4154	8362	69	2017	2259	4276
26	3725	3704	7429	65-69	12007	12779	24786
27	2941	2997	5938	70	1871	2077	3948
28	2852	2911	5763	71	1755	2028	3783
29	2904	2903	5807	72	1843	2139	3982
25-29	16630	16669	33299	73	1547	1820	3367
30	2896	3047	5943	74	1374	1682	3056
31	3053	3141	6194	70-74	8390	9746	18136
32	3913	3791	7704	75	1257	1708	2965
33	3917	3973	7890	76	974	1378	2352
34	3695	3841	7536	77	830	1284	2114
30-34	17474	17793	35267	78	774	1178	1952
35	3872	4010	7882	79	718	1092	1810
36	3879	3982	7861	75-79	4553	6640	11193
37	3926	3998	7924	80-84	2680	3821	6501
38	3947	4171	8118	85-89	1087	1476	2563
39	4115	4194	8309	90 E OLTRE	390	549	939
35-39	19739	20355	40094	TOTALE	301937	305148	607085
40	3870	3864	7734				
41	3863	3874	7737				
42	4261	4315	8576				
43	3728	3917	7645				



## Segue Tav. 2 — Popolazione residente al 1° gennaio 1973

## CALABRIA

ETA	MASCHI	FEMMINE	TOTALE	ETA	MASCHI	FEMMINE	TOTALE
0	18824	17514	36338	44	11157	11588	22745
1	18110	17095	35205	40-44	59543	61531	121074
2	18385	17358	35743				
3	19498	18717	38215	45	11242	11896	23138
4	19707	18313	38020	46	11120	11627	22747
0-4	94524	88997	183521	47	11075	11708	22783
				48	11724	12595	24319
5	19938	18814	38752	49	10533	11639	22172
6	20480	19214	39694	45-49	55694	59465	115159
7	20661	19409	40070				
8	21375	20102	41477	50	9964	11560	21524
9	20359	19276	39635	51	9660	11229	20889
5-9	102813	96815	199628	52	10488	12161	22649
				53	6599	7592	14191
10	20267	19568	39835	54	5359	6187	11546
11	20577	19479	40056	50-54	42070	48729	90799
12	22227	20982	43209				
13	20410	19002	39412	55	5890	6632	12522
14	19276	17954	37230	56	7182	8320	15502
10-14	102757	96985	199742	57	9102	10275	19377
				58	8858	9795	18653
15	19778	18529	38307	59	9231	10475	19706
16	19337	18476	37813	55-59	40263	45497	85760
17	19146	18168	37314				
18	19053	17803	36856	60	8969	9942	18911
19	17846	16406	34252	61	8437	9522	17959
15-19	95160	89382	184542	62	9044	10090	19134
				63	9383	10193	19576
20	16833	15091	31924	64	8943	9976	18919
21	17119	15023	32142	60-64	44776	49723	94499
22	18784	16088	34872				
23	16213	14326	30539	65	7717	8766	16483
24	17123	15487	32610	66	7298	8250	15548
20-24	86072	76015	162087	67	7328	8819	16147
				68	6611	8012	14623
25	15299	13832	29131	69	5876	7371	13247
26	13646	12753	26399	65-69	34830	41218	76048
27	10506	10128	20634				
28	10630	10042	20672	70	5778	6860	12638
29	10359	10309	20668	71	5663	6754	12417
25-29	60440	57064	117504	72	5713	7134	12847
				73	4357	6063	10420
30	10456	10320	20776	74	3931	5715	9646
31	10240	10219	20459	70-74	25442	32526	57968
32	12741	12595	25336				
33	12391	12471	24862	75	3481	5417	8898
34	11374	11787	23161	76	3086	5112	8198
30-34	57202	57392	114594	77	2828	4990	7818
				78	2293	4070	6363
35	11359	11491	22850	79	2192	3951	6143
36	12272	12820	25092	75-79	13880	23540	37420
37	11936	12272	24208				
38	11774	12151	23925	80-84	8314	14013	22327
39	12250	12487	24737				
35-39	59591	61221	120812	85-89	3594	5929	9523
40	11949	12551	24500	90 E OLTRE	1545	2191	3736
41	11790	12117	23907				
42	13122	13252	26374				
43	11525	12023	23548	TOTALE	988510	1008233	1996743

ETÀ	MASCHI	FEMMINE	TOTALE	ETÀ	MASCHI	FEMMINE	TOTALE
0	44529	41907	86436	44	28196	30203	58399
1	42983	40060	83043	40-44	142960	152960	295920
2	42935	40653	83588	45	27684	28824	56508
3	44624	42512	87136	46	28434	30063	58497
4	43872	41417	85289	47	27254	29034	56288
0- 4	218943	206549	425492	48	29214	32007	61221
5	44365	41886	86251	49	26235	28722	54957
6	44499	42384	86883	45-49	138821	148650	287471
7	44639	42596	87235	50	26068	30298	56366
8	46081	43468	89549	51	23902	27608	51510
9	44556	42057	86613	52	25966	30055	56021
5- 9	224140	212391	436531	53	16657	19699	36356
10	44018	42220	86238	54	13793	16616	30409
11	43722	41619	85341	50-54	106386	124276	230662
12	48774	46099	94873	55	15263	17428	32691
13	42126	39597	81723	56	19309	21641	40950
14	41864	38899	80763	57	23044	25586	48630
10-14	220504	208434	428938	58	22667	24995	47662
15	41354	39240	80594	59	24733	26677	51410
16	40531	38759	79290	55-59	105016	116327	221343
17	40537	38145	78682	60	24288	25976	50264
18	39612	37972	77584	61	23034	24823	47857
19	36636	34478	71114	62	23511	25132	48643
15-19	198670	188594	387264	63	22596	24384	46980
20	36350	34386	70736	64	21794	23544	45338
21	36339	33447	69786	60-64	115223	123859	239082
22	41500	38086	79586	65	19587	21217	40804
23	36444	34779	71223	66	18867	20644	39511
24	40204	38180	78384	67	18777	20711	39488
20-24	190837	178878	369715	68	17540	19728	37268
25	36411	35503	71914	69	16195	18021	34216
26	33349	32673	66022	65-69	90966	100321	191287
27	27954	27882	55836	70	15510	17697	33207
28	26731	27159	53890	71	14747	17067	31814
29	25692	26428	52120	72	14308	17170	31478
25-29	150137	149645	299782	73	11354	14155	25509
30	25354	26889	52243	74	10730	13597	24327
31	26025	27050	53075	70-74	66649	79686	146335
32	32257	33740	65997	75	9310	12609	21919
33	30011	31966	61977	76	8469	12206	20675
34	28797	30643	59440	77	7523	11059	18582
30-34	142444	150288	292732	78	6320	9187	15507
35	26435	28169	54604	79	6249	9067	15316
36	28993	30865	59858	75-79	37871	54128	91999
37	27892	30311	58203	80-84	23131	33866	56997
38	28391	30326	58717	85-89	9951	15009	24960
39	28651	30642	59293	90 E OLTRE	3646	5260	8906
35-39	140362	150313	290675	TOTALE	2326657	2399434	4726091
40	27364	28990	56354				
41	27970	29984	57954				
42	32010	34011	66021				
43	27420	29772	57192				

## Segue Tav. 2 — Popolazione residente al 1° gennaio 1973

## SARDEGNA

ETA	MASCHI	FEMMINE	TOTALE	ETA	MASCHI	FEMMINE	TOTALE
0	14860	13887	28747	44	8645	8906	17551
1	14103	13681	27784	40-44	42729	44626	87355
2	14286	13368	27654				
3	14827	14195	29022	45	8237	8390	16627
4	14391	13856	28247	46	8306	8566	16872
0-4	72467	68987	141454	47	7674	7964	15638
				48	8282	8744	17026
5	15063	14189	29252	49	7638	8164	15802
6	15493	14712	30205	45-49	40137	41828	81965
7	15585	14700	30285				
8	16015	14970	30985	50	7723	7989	15712
9	15365	14746	30111	51	6684	7309	13993
5-9	77521	73317	150838	52	7562	8006	15568
				53	5837	6294	12131
10	15025	14172	29197	54	4425	4740	9165
11	14828	14316	29144	50-54	32231	34338	66569
12	15440	14420	29860				
13	14378	13547	27925	55	4879	5146	10025
14	14267	13552	27819	56	5601	5784	11385
10-14	73938	70007	143945	57	6626	6766	13392
				58	6443	6405	12848
15	14111	13692	27803	59	6744	6890	13634
16	14129	13672	27801	55-59	30293	30991	61284
17	13737	13217	26954				
18	14077	13275	27352	60	6621	6506	13127
19	13192	12613	25805	61	6734	6801	13535
15-19	69246	66469	135715	62	6762	6744	13506
				63	6285	6369	12654
20	12753	12381	25134	64	6530	6859	13389
21	12484	11952	24436	60-64	32932	33279	66211
22	12723	12454	25177				
23	11463	11345	22808	65	5949	6236	12185
24	12231	12008	24239	66	5690	6105	11795
20-24	61654	60140	121794	67	5226	5656	10882
				68	4963	5484	10447
25	10989	10991	21980	69	4596	5278	9874
26	10171	10215	20386	65-69	26424	28759	55183
27	9532	9795	19327				
28	9161	9569	18730	70	4475	5264	9739
29	9015	9744	18759	71	3981	4630	8611
25-29	48868	50314	99182	72	3995	4827	8822
				73	3319	3730	7049
30	9265	9855	19120	74	3033	3722	6755
31	8820	9453	18273	70-74	18803	22173	40976
32	10092	10830	20922				
33	9658	10127	19785	75	2864	3704	6568
34	8750	9375	18125	76	2601	3451	6052
30-34	46585	49640	96225	77	2266	3191	5457
				78	2213	2974	5187
35	8313	8821	17134	79	2224	2841	5065
36	8927	9468	18395	75-79	12168	16161	28329
37	8041	8708	16749				
38	8715	9000	17715	80-84	7686	10337	18023
39	8726	9149	17875				
35-39	42722	45146	87868	85-89	4030	4883	8913
40	8437	8852	17289	90 E OLTRE	1737	2078	3815
41	8291	8606	16897				
42	9044	9563	18607				
43	8312	8699	17011	TOTALE	742171	753473	1495644

## ITALIA MERIDIONALE E INSULARE

ETÀ	MASCHI	FEMMINE	TOTALE	ETÀ	MASCHI	FEMMINE	TOTALE
0	185832	175662	361494	44	113239	118997	232236
1	177933	167530	345463	40-44	576762	608523	1185285
2	179685	169269	348954				
3	186390	178132	364522	45	113268	118713	231981
4	186397	175869	362266	46	111968	117664	229632
0- 4	916237	866462	1782699	47	109387	115843	225230
				48	112359	120319	232678
5	188494	178999	367493	49	104696	114317	219013
6	192451	182680	375131	45-49	551678	586856	1138534
7	194131	184438	378569				
8	199175	188109	387284	50	101884	115456	217340
9	189978	180605	370583	51	96972	110306	207278
5- 9	964229	914831	1879060	52	104310	118396	222706
				53	66978	75974	142952
10	185707	177519	363226	54	54414	63028	117442
11	185721	176187	361908	50-54	424558	483160	907718
12	196896	186280	383176				
13	178597	168778	347375	55	58971	65490	124461
14	172770	163936	336706	56	71510	79926	151436
10-14	919691	872700	1792391	57	87696	97476	185172
				58	87067	94960	182027
15	172903	164955	337858	59	90852	99204	190056
16	169466	163197	332663	55-59	396096	437056	833152
17	168959	161453	330412				
18	166795	160093	326888	60	90040	97519	187559
19	155607	148332	303939	61	85340	92874	178214
15-19	833730	798030	1631760	62	89307	96441	185748
				63	84543	92293	176836
20	151421	144170	295591	64	83392	92570	175962
21	152086	141961	294047	60-64	432622	471697	904319
22	167304	154895	322199				
23	149676	142527	292203	65	73791	82038	155829
24	161441	155308	316749	66	72359	80842	153201
20-24	781928	738861	1520789	67	69798	79328	149126
				68	63747	74144	137891
25	144831	140791	285622	69	57323	67687	125010
26	138019	135686	273705	65-69	337018	384039	721057
27	114907	114613	229520				
28	105795	107141	212936	70	56025	67255	123280
29	106839	110122	216961	71	52230	62680	114910
25-29	610391	608353	1218744	72	52994	65710	118704
				73	41507	54580	96087
30	106217	110125	216342	74	38268	52544	90812
31	105363	109131	214494	70-74	241024	302769	543793
32	127037	130409	257446				
33	121896	128018	249914	75	33403	48709	82112
34	114175	120299	234474	76	29185	44852	74037
30-34	574688	597982	1172670	77	25830	41607	67437
				78	23011	36679	59690
35	110232	116210	226442	79	22276	34896	57172
36	116582	123593	240175	75-79	133705	206743	340448
37	112770	120083	232853				
38	113127	119575	232702	80-84	81281	127754	209035
39	115468	121889	237357				
35-39	568179	601350	1169529	85-89	35263	54941	90204
40	111820	118122	229942	90 E OLTRE	13432	20239	33671
41	114228	120055	234283				
42	126297	133095	259392				
43	111178	118254	229432	TOTALE	9392512	9682346	19074858

## Segue Tav. 2 — Popolazione residente al 1° gennaio 1973

ITALIA

ETÀ	MASCHI	FEMMINE	TOTALE	ETÀ	MASCHI	FEMMINE	TOTALE
0	449722	424514	874236	44	360222	368060	728282
1	438803	413805	852608	40-44	1828199	1869971	3698170
2	444801	420127	864928	45	362784	372097	734881
3	459066	439525	898591	46	354753	368687	723440
4	458171	432291	890462	47	352178	369313	721491
0-4	2250563	2130262	4380825	48	357297	377869	735166
5	461943	440793	902736	49	346082	370877	716959
6	480190	456561	936751	45-49	1773094	1858843	3631937
7	482927	459567	942494	50	333635	371783	705418
8	492921	467127	960048	51	331326	367327	698653
9	466243	444396	910639	52	344862	382231	727093
5-9	2384224	2268444	4652668	53	218301	242420	460721
10	449024	428718	877742	54	168986	191311	360297
11	448609	425721	874330	50-54	1397110	1555072	2952182
12	462725	439495	902220	55	180217	199036	379253
13	425621	404228	829849	56	225046	249282	474328
14	410333	391696	802029	57	283928	316228	600156
10-14	2196312	2089858	4286170	58	292699	324523	617222
15	409150	392227	801377	59	296060	328193	624253
16	404882	390475	795357	55-59	1277950	1417262	2695212
17	399286	385137	784423	60	295694	328219	623913
18	396983	384459	781442	61	284708	316303	601011
19	383581	367760	751341	62	287221	322020	609241
15-19	1993882	1920058	3913940	63	270326	306259	576585
20	381064	367068	748132	64	265039	305857	570896
21	384141	369057	753198	60-64	1402988	1578658	2981646
22	427978	407988	835966	65	237886	277950	515836
23	403748	390852	794600	66	229748	272384	502132
24	444813	433427	878240	67	216632	260616	477248
20-24	2041744	1968392	4010136	68	204474	252447	456921
25	418152	407967	826119	69	182870	230871	413741
26	419632	413430	833062	65-69	1071610	1294268	2365878
27	327148	324549	651697	70	179898	231434	411332
28	336854	337395	674249	71	167091	216687	383778
29	343826	346311	690137	72	161004	216542	377546
25-29	1845612	1829652	3675264	73	129683	186127	315810
30	342904	348596	691500	74	115749	172739	288488
31	352966	355730	708696	70-74	753425	1023529	1776954
32	410069	410884	820953	75	106962	165717	272679
33	398430	405031	803461	76	94243	153409	247652
34	386485	391878	778363	77	81350	138312	219662
30-34	1890854	1912119	3802973	78	75323	127038	202361
35	362646	368658	731304	79	70721	117330	188051
36	367208	376642	743850	75-79	428599	701806	1130405
37	364309	373702	738011	80-84	246492	415233	661725
38	360641	368379	729020	85-89	99597	174721	274318
39	358542	365096	723638	90 E OLTRE	31913	57435	89348
35-39	1813346	1852477	3665823	TOTALE	26727514	27918060	54645574
40	353138	361643	714781				
41	363543	370256	733799				
42	394956	403419	798375				
43	356340	366593	722933				



ETÀ	MASCHI	FEMMINE	TOTALE	ETÀ	MASCHI	FEMMINE	TOTALE
0	31088	29136	60224	44	32003	32264	64267
1	31568	29854	61422	40-44	163677	162249	325926
2	31323	29688	61011	45	32037	31692	63729
3	31603	29968	61571	46	31433	31734	63167
4	32542	31148	63690	47	30594	31026	61620
0- 4	158124	149794	307918	48	29994	31218	61212
5	32659	30640	63299	49	30210	31306	61516
6	32442	30968	63410	45-49	154268	156976	311244
7	33644	31955	65599	50	29180	30868	60048
8	33449	31966	65415	51	28620	31750	60370
9	34247	32293	66530	52	28060	30953	59013
5- 9	166441	157812	324253	53	28764	31011	59775
10	31642	30260	61902	54	17668	19419	37087
11	30065	28851	58916	50-54	132292	144001	276293
12	29881	28625	58506	55	13870	15790	29660
13	30591	29147	59738	56	15046	16865	31911
14	28321	26589	54910	57	19232	21379	40611
10-14	150500	143472	293972	58	25145	28171	53316
15	27677	26121	53798	59	25879	28686	54565
16	27811	26581	54392	55-59	99172	110891	210063
17	27692	26306	53998	60	25913	29129	55042
18	27392	26080	53472	61	26387	29800	56187
19	27512	26453	53965	62	25425	28961	54386
15-19	138084	131541	269625	63	24904	29120	54024
20	27729	26239	53968	64	24502	28365	52867
21	28799	27046	55845	60-64	127131	145375	272506
22	28066	28175	56241	65	24395	28582	52977
23	32008	31660	63668	66	21797	26528	48325
24	32116	31549	63665	67	20897	25825	46722
20-24	148718	144669	293387	68	19812	24725	44537
25	37170	36364	73534	69	19389	24404	43793
26	35909	34051	69960	65-69	106290	130064	236354
27	35384	33907	69291	70	17131	22573	39704
28	27777	26539	54316	71	16898	22041	38939
29	29975	29143	59118	72	15841	21332	37173
25-29	166215	160004	326219	73	14777	20785	35562
30	30340	29528	59868	74	11692	17828	29520
31	30646	30207	60853	70-74	76339	104559	180898
32	31905	31037	62942	75	10611	16709	27320
33	36752	35336	72088	76	9778	15967	25745
34	36302	36011	72313	77	8882	15050	23932
30-34	165945	162119	328064	78	7495	13271	20766
35	35797	34732	70529	79	6989	12122	19111
36	33480	32246	65726	75-79	43755	73119	116874
37	34055	32730	66785	80-84	25060	43484	68544
38	33162	32440	65602	85-89	10026	18957	28983
39	32387	31674	64061	90 E OLTRE	2658	5814	8472
35-39	168881	163822	332703	TOTALE	2203576	2308722	4512298
40	31742	31076	62818				
41	32105	31840	63945				
42	32637	32267	64904				
43	35190	34802	69992				

## VALLE D'AOSTA

ETÀ	MASCHI	FEMMINE	TOTALE	ETÀ	MASCHI	FEMMINE	TOTALE
0	744	751	1495	44	854	766	1620
1	813	748	1561	40-44	4287	3967	8254
2	772	740	1512	45	847	786	1633
3	816	766	1582	46	765	804	1569
4	806	825	1631	47	827	804	1631
0-4	3951	3830	7781	48	750	711	1461
5	815	740	1555	49	766	764	1530
6	815	790	1605	45-49	3955	3869	7824
7	870	803	1673	50	773	768	1541
8	828	795	1623	51	736	835	1571
9	913	852	1765	52	760	804	1564
5-9	4241	3980	8221	53	697	826	1523
10	840	753	1593	54	487	478	965
11	741	761	1502	50-54	3453	3711	7164
12	808	750	1558	55	422	446	868
13	733	712	1445	56	404	425	829
14	740	727	1467	57	512	510	1022
10-14	3862	3703	7565	58	674	624	1298
15	709	682	1391	59	669	697	1366
16	730	681	1411	55-59	2681	2702	5383
17	743	666	1409	60	683	674	1357
18	677	747	1424	61	633	679	1312
19	774	758	1532	62	665	643	1308
15-19	3633	3534	7167	63	633	636	1269
20	789	712	1501	64	583	650	1233
21	753	690	1443	60-64	3197	3282	6479
22	786	736	1522	65	601	640	1241
23	943	816	1759	66	532	568	1100
24	920	848	1768	67	506	580	1086
20-24	4191	3802	7993	68	445	552	997
25	986	872	1858	69	404	488	892
26	953	777	1730	65-69	2488	2828	5316
27	911	814	1725	70	358	481	839
28	684	681	1365	71	363	458	821
29	824	663	1487	72	310	461	771
25-29	4358	3807	8165	73	298	387	685
30	893	706	1599	74	256	388	644
31	903	755	1658	70-74	1585	2175	3760
32	859	766	1625	75	231	309	540
33	971	867	1938	76	177	332	509
34	957	838	1795	77	179	300	479
30-34	4583	3932	8515	78	135	281	416
35	861	847	1708	79	151	227	378
36	841	782	1623	75-79	873	1449	2322
37	826	783	1609	80-84	482	807	1289
38	807	735	1542	85-89	192	371	563
39	755	734	1489	90 E OLTRE	61	91	152
35-39	4090	3881	7971	TOTALE	56163	55721	111884
40	824	772	1596				
41	858	774	1632				
42	850	805	1655				
43	901	850	1751				

ETÀ	MASCHI	FEMMINE	TOTALE	ETÀ	MASCHI	FEMMINE	TOTALE
0	66675	63613	130288	44	60032	61190	121222
1	67503	63173	130676	40-44	311662	313065	624727
2	66913	62740	129653	45	59290	60056	119346
3	68530	64481	133011	46	59219	60249	119468
4	70494	67644	138138	47	56898	58895	115793
0- 4	340115	321651	661766	48	55886	59459	115345
5	70483	66300	136783	49	57206	61016	118222
6	71032	67790	138822	45-49	288499	299675	588174
7	74753	70911	145664	50	55324	59545	114869
8	74341	71053	145394	51	51457	58533	109990
9	74812	70840	145652	52	51954	58797	110751
5- 9	365421	346894	712315	53	52753	59677	112430
10	69731	66466	136197	54	32954	37606	70560
11	65903	62725	128628	50-54	244442	274158	518600
12	64968	61741	126709	55	24968	29286	54254
13	66670	63661	130331	56	26270	30791	57061
14	60385	58138	118523	57	34078	39637	73715
10-14	327657	312731	640388	58	43196	50803	93999
15	58177	55914	114091	59	45579	53146	98725
16	57643	55678	113321	55-59	174091	203663	377754
17	57427	55681	113108	60	45420	53066	98486
18	55977	55243	111220	61	44290	52787	97077
19	56455	55240	111695	62	43453	52308	95761
15-19	285679	277756	563435	63	42726	51885	94611
20	56449	54713	111162	64	40402	49609	90011
21	56893	56156	113049	60-64	216291	259655	475946
22	57035	57873	114908	65	38943	49103	88046
23	65580	65129	130709	66	34945	45366	80311
24	64506	64409	128915	67	33643	44179	77822
20-24	300463	298280	598743	68	30598	41278	71876
25	72263	72438	144701	69	29530	40626	70156
26	68848	68079	136927	65-69	167659	220552	388211
27	72820	71893	144713	70	26499	37318	63817
28	55248	54216	109464	71	25427	36529	61956
29	59735	59600	119335	72	23198	34653	57851
25-29	328914	326226	655140	73	21831	33407	55238
30	60183	59699	119882	74	16419	27664	44083
31	62161	62053	124214	70-74	113374	169571	282945
32	65132	64686	129818	75	14520	25081	39601
33	75942	73568	149510	76	13100	23404	36504
34	73722	72545	146267	77	11610	21497	33107
30-34	337140	332551	669691	78	10001	19415	29416
35	71070	69566	140636	79	8840	17108	25948
36	65363	64349	129712	75-79	58071	106505	164576
37	65173	64679	129852	80-84	30947	59152	90099
38	64737	64283	129020	85-89	11025	23561	34586
39	62997	62625	125622	90 E OLTRE	2875	6831	9706
35-39	329340	325502	654842	TOTALE	4233665	4477979	8711644
40	61609	61138	122747				
41	61597	61837	123434				
42	62035	62007	124042				
43	66380	66893	133282				

## Segue Tav. 3 — Popolazione residente al 1° gennaio 1974

## TRENTINO-ALTO ADIGE

ETÀ	MASCHI	FEMMINE	TOTALE	ETÀ	MASCHI	FEMMINE	TOTALE
0	6860	6510	13370	44	5309	5333	10642
1	6966	6697	13663	40-44	26700	26493	53193
2	7310	6811	14121				
3	7263	6923	14186	45	5385	5428	10813
4	7778	7233	15011	46	5390	5382	10772
0-4	36177	34174	70351	47	5420	5401	10821
				48	5215	5539	10754
5	7668	7313	14981	49	5326	5861	11187
6	7627	7514	15141	45-49	26736	27611	54347
7	8097	7657	15754				
8	8283	7784	16067	50	5492	5928	11420
9	8286	7859	16145	51	5186	5862	11048
5-9	39961	38127	78088	52	4980	5822	10802
				53	4874	5509	10383
10	7902	7426	15328	54	3305	3991	7296
11	7369	7154	14523	50-54	23837	27112	50949
12	7361	7247	14608				
13	7459	7100	14559	55	2016	2378	4394
14	7194	6683	13877	56	1914	2374	4288
10-14	37285	35610	72895	57	2144	2390	4534
				58	3187	3755	6942
15	6704	6432	13136	59	4366	5050	9416
16	6580	6597	13177	55-59	13627	15947	29574
17	6615	6306	12921				
18	6371	6192	12563	60	4528	5234	9762
19	6180	6061	12241	61	4543	5348	9891
15-19	32450	31588	64038	62	4194	5011	9205
				63	4333	5010	9343
20	6177	6049	12226	64	4265	4818	9083
21	6213	6158	12371	60-64	21863	25421	47284
22	6367	5902	12269				
23	6791	6416	13207	65	3861	4590	8451
24	6431	5920	12351	66	3514	4342	7856
20-24	31979	30445	62424	67	3383	4117	7500
				68	3155	3983	7138
25	6878	6237	13115	69	2916	3905	6821
26	6529	6242	12771	65-69	16829	20937	37766
27	7096	6807	13903				
28	5132	4835	9967	70	2704	3552	6256
29	5822	5607	11429	71	2543	3470	6013
25-29	31457	29728	61185	72	2526	3481	6007
				73	2119	3074	5193
30	6224	5948	12172	74	1800	2645	4445
31	6172	6105	12277	70-74	11692	16222	27914
32	6381	6175	12556				
33	6221	6067	12288	75	1670	2545	4215
34	6071	5871	11942	76	1534	2294	3828
30-34	31069	30166	61235	77	1311	2084	3395
				78	1155	1844	2999
35	5934	5588	11522	79	1057	1622	2679
36	5238	5275	10513	75-79	6727	10389	17116
37	5173	5205	10378				
38	5170	5199	10369	80-84	3439	5817	9256
39	5107	5141	10248				
35-39	26622	26408	53030	85-89	1306	2482	3788
40	5212	5032	10244	90 E OLTRE	357	702	1059
41	5168	5165	10333				
42	5210	5283	10493				
43	5801	5680	11481	TOTALE	420113	435379	855492

ETA	MASCHI	FEMMINE	TOTALE	ETA	MASCHI	FEMMINE	TOTALE
0	3661	3522	7183	44	2577	2560	5137
1	3818	3739	7557	40-44	13196	13018	26214
2	4058	3769	7827				
3	4032	3896	7928	45	2547	2552	5099
4	4340	4005	8345	46	2541	2548	5089
0-4	19909	18931	38840	47	2636	2531	5167
				48	2348	2619	4967
5	4158	4045	8203	49	2330	2772	5102
6	4063	4077	8140	45-49	12402	13022	25424
7	4330	4100	8430				
8	4464	4150	8614	50	2366	2718	5084
9	4422	4130	8552	51	2338	2749	5037
5-9	21437	20502	41939	52	2171	2610	4781
				53	2201	2558	4759
10	4134	3924	8058	54	1519	1914	3433
11	3895	3806	7701	50-54	10595	12549	23144
12	3766	3826	7592				
13	3868	3703	7571	55	1061	1298	2359
14	3749	3368	7117	56	1025	1297	2322
10-14	19412	18627	38039	57	1049	1226	2275
				58	1505	1811	3316
15	3407	3217	6624	59	2064	2301	4365
16	3277	3362	6639	55-59	6704	7933	14637
17	3253	3132	6385				
18	3152	3011	6163	60	2029	2398	4427
19	3027	3001	6028	61	1984	2472	4456
15-19	16116	15723	31839	62	1859	2171	4030
				63	1912	2185	4097
20	2981	2963	5944	64	1848	2036	3884
21	2974	2979	5953	60-64	9632	11262	20894
22	3086	2830	5916				
23	3366	3084	6450	65	1732	2044	3776
24	3204	2929	6133	66	1584	1875	3459
20-24	15611	14785	30396	67	1530	1804	3334
				68	1366	1687	3053
25	3406	3083	6489	69	1320	1685	3005
26	3208	3076	6284	65-69	7532	9095	16627
27	3561	3446	7007				
28	2674	2465	5139	70	1192	1555	2747
29	3021	2950	5971	71	1115	1498	2613
25-29	15870	15020	30890	72	1072	1504	2576
				73	920	1253	2173
30	3386	3143	6529	74	794	1070	1864
31	3273	3264	6537	70-74	5093	6880	11973
32	3497	3301	6798				
33	3164	3028	6192	75	701	1038	1739
34	3071	3037	6108	76	660	947	1607
30-34	16391	15773	32164	77	545	857	1402
				78	465	731	1196
35	3015	2792	5807	79	429	669	1098
36	2638	2591	5229	75-79	2800	4242	7042
37	2589	2599	5188				
38	2544	2560	5104	80-84	1312	2247	3559
39	2562	2517	5079				
35-39	13348	13059	26407	85-89	500	951	1451
40	2575	2528	5103	90 E OLTRE	136	277	413
41	2600	2582	5182				
42	2648	2608	5256				
43	2796	2740	5536	TOTALE	207996	213896	421892



## Segue Tav. 3 — Popolazione residente al 1° gennaio 1974

TRENTO

ETÀ	MASCHI	FEMMINE	TOTALE	ETÀ	MASCHI	FEMMINE	TOTALE
0	3199	2988	6187	44	2732	2773	5505
1	3148	2958	6106	40-44	13504	13475	26979
2	3252	3042	6294				
3	3231	3027	6258	45	2838	2876	5714
4	3438	3228	6666	46	2849	2834	5683
0- 4	16268	15243	31511	47	2784	2870	5654
				48	2867	2920	5787
5	3510	3268	6778	49	2996	3089	6085
6	3564	3437	7001	45-49	14334	14589	28923
7	3767	3557	7324				
8	3819	3634	7453	50	3126	3210	6336
9	3864	3729	7593	51	2848	3113	5961
5- 9	18524	17625	36149	52	2809	3212	6021
				53	2673	2951	5624
10	3768	3502	7270	54	1786	2077	3863
11	3474	3348	6822	50-54	13242	14563	27805
12	3595	3421	7016				
13	3591	3397	6988	55	955	1080	2035
14	3445	3315	6760	56	889	1077	1966
10-14	17873	16983	34856	57	1095	1164	2259
				58	1682	1944	3626
15	3297	3215	6512	59	2302	2749	5051
16	3303	3235	6538	55-59	6923	8014	14937
17	3362	3174	6536				
18	3219	3181	6400	60	2499	2836	5335
19	3153	3060	6213	61	2559	2876	5435
15-19	16334	15865	32199	62	2335	2840	5175
				63	2421	2825	5246
20	3196	3086	6282	64	2417	2782	5199
21	3239	3179	6418	60-64	12231	14159	26390
22	3281	3072	6353				
23	3425	3332	6757	65	2129	2546	4675
24	3227	2991	6218	66	1930	2467	4397
20-24	16368	15660	32028	67	1853	2313	4166
				68	1789	2296	4085
25	3472	3154	6626	69	1596	2220	3816
26	3321	3166	6487	65-69	9297	11842	21139
27	3535	3361	6896				
28	2458	2370	4828	70	1512	1997	3509
29	2801	2657	5458	71	1428	1972	3400
25-29	15587	14708	30295	72	1454	1977	3431
				73	1199	1821	3020
30	2838	2805	5643	74	1006	1575	2581
31	2899	2841	5740	70-74	6599	9342	15941
32	2884	2874	5758				
33	3057	3039	6096	75	969	1507	2476
34	3000	2834	5834	76	874	1347	2221
30-34	14678	14393	29071	77	766	1227	1993
				78	690	1113	1803
35	2919	2796	5715	79	628	953	1581
36	2600	2684	5284	75-79	3927	6147	10074
37	2584	2606	5190				
38	2626	2639	5265	80-84	2127	3570	5697
39	2545	2624	5169				
35-39	13274	13349	26623	85-89	806	1531	2337
40	2637	2504	5141	90 E OLTRE	221	425	646
41	2568	2583	5151				
42	2562	2675	5237				
43	3005	2940	5945	TOTALE	212117	221783	433600

ETÀ	MASCHI	FEMMINE	TOTALE	ETÀ	MASCHI	FEMMINE	TOTALE
0	33624	31776	65400	44	26740	26449	53189
1	34016	31961	65977	40-44	135583	135452	271035
2	33699	32069	65768				
3	34740	32962	67702	45	27477	27709	55186
4	35861	34341	70202	46	28237	28834	57071
0-4	171940	163109	335049	47	27169	28469	55638
				48	27412	28406	55818
5	35386	33791	69177	49	27048	28641	55639
6	36039	34525	70564	45-49	137343	142059	279402
7	37777	36151	73928				
8	38137	36467	74604	50	26805	28845	55650
9	38447	37354	75801	51	25135	27865	53000
5-9	185786	178288	364074	52	24626	27441	52067
				53	25542	28675	54217
10	36834	35297	72131	54	16312	17989	34301
11	35478	33537	69015	50-54	118420	130815	249235
12	35485	33694	69179				
13	34870	33466	68336	55	12064	13454	25518
14	33346	31874	65220	56	12862	13983	26845
10-14	176013	167868	343881	57	16531	18131	34662
				58	20964	23678	44642
15	31358	30327	61685	59	21557	24803	46360
16	31401	29994	61395	55-59	83978	94049	178027
17	31121	30487	61608				
18	30032	29522	59554	60	21773	24703	46476
19	30290	29324	59614	61	21507	24302	45809
15-19	154202	149654	303856	62	21196	24098	45294
				63	19988	23584	43572
20	30036	28741	58777	64	19006	22432	41438
21	29857	28990	58847	60-64	103470	119119	222589
22	30274	28809	59083				
23	33311	32274	65585	65	18259	22358	40617
24	31597	30139	61736	66	16629	20845	37474
20-24	155075	148953	304028	67	15891	20448	36339
				68	14472	18699	33171
25	34000	32535	66535	69	13799	19190	32989
26	32372	31354	63726	65-69	79050	101540	180590
27	35253	34058	69311				
28	23991	23770	47761	70	12591	17646	30237
29	28516	27744	56260	71	12295	17663	29958
25-29	154132	149461	303593	72	11192	16344	27536
				73	10266	15595	25861
30	29513	28896	58409	74	8857	13854	22711
31	28450	28179	56629	70-74	55201	81102	136303
32	29283	28645	57928				
33	32244	31453	63697	75	7245	12109	19354
34	31468	30473	61941	76	7217	12448	19665
30-34	150958	147646	298604	77	6262	10905	17167
				78	5298	9684	14982
35	30416	30101	60517	79	4773	8799	13572
36	28148	27836	55984	75-79	30795	53945	84740
37	27563	27958	55521				
38	27967	27717	55684	80-84	16375	30849	47224
39	27734	27442	55176				
35-39	141828	141054	282882	85-89	6258	13112	19370
40	26472	26024	52496	90 E OLTRE	1705	4063	5763
41	26380	26653	53033				
42	26935	27094	54029				
43	29056	29232	58288	TOTALE	2059112	2152138	4210250

## Segue Tav. 3 — Popolazione residente al 1° gennaio 1974

## FRIULI-VENEZIA GIULIA

ETÀ	MASCHI	FEMMINE	TOTALE	ETÀ	MASCHI	FEMMINE	TOTALE
0	7957	7716	15673	44	7689	7817	15506
1	8359	7822	16181	40-44	38802	38981	77783
2	8011	7580	15591				
3	8109	7967	16076	45	7813	8069	15882
4	8523	7936	16459	46	8127	8313	16440
0-4	40959	39021	79980	47	7913	8792	16705
				48	8218	8889	17107
5	8289	7742	16031	49	8478	9328	17806
6	8502	8046	16548	45-49	40549	43391	83940
7	8845	8527	17372				
8	9168	8642	17810	50	8656	9518	18174
9	9361	8747	18108	51	8083	9774	17857
5-9	44165	41704	85869	52	8771	10113	18884
				53	9316	10736	20052
10	8699	8327	17026	54	5918	6668	12586
11	8266	7857	16123	50-54	40744	46809	87553
12	8214	7728	15942				
13	8860	8124	16984	55	3793	4305	8098
14	7926	7440	15366	56	4260	4646	8906
10-14	41965	39476	81441	57	4840	5437	10277
				58	6861	7851	14712
15	7321	7107	14428	59	7845	8993	16838
16	7293	7123	14416	55-59	27599	31232	58831
17	7311	7140	14451				
18	7333	6852	14185	60	8002	9254	17256
19	7192	7038	14230	61	8013	9409	17422
15-19	36450	35260	71710	62	7935	9351	17286
				63	7832	9407	17239
20	7322	7028	14350	64	7726	9254	16980
21	7308	7216	14524	60-64	39508	46675	86183
22	7571	7211	14782				
23	9136	8589	17725	65	7042	8836	15878
24	8585	7836	16421	66	6501	8428	14929
20-24	39922	37880	77802	67	6204	8150	14354
				68	5430	7791	13221
25	9436	8947	18383	69	5195	7577	12772
26	9355	8924	18279	65-69	30372	40782	71154
27	10132	9454	19586				
28	6932	6515	13447	70	4949	7012	11961
29	8268	7984	16252	71	4660	6918	11578
25-29	44123	41824	85947	72	4323	6357	10680
				73	3787	6155	9942
30	8481	8004	16485	74	3286	5318	8604
31	8388	8312	16700	70-74	21005	31760	52765
32	8906	8444	17350				
33	9951	9358	19309	75	2913	4954	7867
34	9402	8910	18312	76	2653	4655	7308
30-34	45128	43028	88156	77	2252	4368	6620
				78	1944	3819	5763
35	9041	8706	17747	79	1766	3570	5336
36	8353	8022	16375	75-79	11528	21366	32894
37	8036	8048	16084				
38	7839	7818	15657	80-84	6116	12639	18755
39	7529	7736	15265				
35-39	40798	40330	81128	85-89	2290	5701	7991
40	7506	7464	14970	90 E OLTRÈ	653	1864	2517
41	7540	7541	15081				
42	7608	7744	15352				
43	8459	8415	16874	TOTALE	592676	639723	1232399

## Segue Tav. 3 — Popolazione residente al 1° gennaio 1974

LIGURIA

ETA	MASCHI	FEMMINE	TOTALE	ETA	MASCHI	FEMMINE	TOTALE
0	10681	10010	20691	44	13374	14075	27449
1	11263	10486	21749	40-44	65962	68779	134741
2	11438	10516	21954	45	13421	13962	27383
3	11298	11009	22307	46	13158	13776	26934
4	11991	11326	23317	47	12917	14108	27025
0- 4	56671	53347	110018	48	12948	13886	26834
5	11990	11145	23135	49	13258	14274	27532
6	11802	11307	23109	45-49	65702	70006	135708
7	12699	12291	24990	50	13286	14508	27794
8	13240	12429	25669	51	13029	14888	27917
9	13370	12463	25833	52	13085	15049	28134
5- 9	63101	59635	122736	53	13264	15117	28381
10	12632	12052	24684	54	8600	9907	18507
11	11884	11244	23128	50-54	61264	69469	130733
12	11785	11185	22970	55	7419	8641	16060
13	11757	11282	23039	56	8135	9029	17164
14	11292	10587	21879	57	9428	10763	20191
10-14	59350	56350	115700	58	11542	13210	24752
15	10731	10326	21057	59	12118	14182	26300
16	10765	10058	20823	55-59	48642	55825	104467
17	10491	9995	20486	60	12165	13991	26156
18	10104	9851	19955	61	11691	13891	25582
19	10460	10006	20466	62	11804	13365	25169
15-19	52551	50236	102787	63	11855	13951	25806
20	10094	9838	19932	64	11196	13379	24575
21	10200	9797	19997	60-64	58711	68577	127288
22	10232	10072	20304	65	10942	13161	24103
23	11991	11295	23286	66	9911	12076	21987
24	11804	11395	23199	67	9577	12195	21772
20-24	54321	52397	106718	68	9100	11443	20543
25	13176	12656	25832	69	8570	11310	19830
26	13291	13031	26322	65-69	49100	60185	108285
27	13466	13540	27006	70	7927	10403	18330
28	9934	9704	19638	71	7613	10477	18090
29	11584	11434	23018	72	6939	9798	16737
25-29	61451	60365	121816	73	6551	9682	16233
30	11175	11353	22528	74	5404	8618	14022
31	11486	12035	23521	70-74	34434	48978	83412
32	12108	12458	24566	75	5065	7976	13041
33	13776	14053	27829	76	4830	7745	12575
34	13437	13885	27322	77	4309	7266	11575
30-34	61982	63784	125766	78	3748	6525	10273
35	13342	13847	27189	79	3446	6093	9539
36	12578	13076	25654	75-79	21398	35605	57003
37	12583	13094	25677	80-84	12407	21344	33751
38	12594	12919	25513	85-89	5007	9245	14252
39	12332	12785	25117	90 E OLTRE	1561	3120	4691
35-39	63429	65721	129150	TOTALE	896044	972968	1869012
40	12507	12896	25403				
41	12692	13285	25977				
42	13047	13620	26667				
43	14342	14903	29245				



## Segue Tav. 3 — Popolazione residente al 1° gennaio 1974

## EMILIA-ROMAGNA

ETÀ	MASCHI	FEMMINE	TOTALE	ETÀ	MASCHI	FEMMINE	TOTALE
0	24701	23432	48133	44	27673	27669	55342
1	25266	23746	49012	40-44	137844	137481	275325
2	25264	24022	49286	45	28078	28050	56128
3	25555	24335	49890	46	28650	28897	57547
4	26000	25260	51260	47	28043	28685	56728
0-4	126786	120795	247581	48	28941	30087	59028
5	26368	24592	50960	49	28763	29618	58381
6	26401	25018	51419	45-49	142475	145337	287812
7	27771	26499	54270	50	28612	30223	58835
8	27570	26657	54227	51	27780	30276	58056
9	28704	27210	55914	52	28690	30730	59420
5-9	136814	129976	266790	53	29486	31460	60946
10	27316	26028	53344	54	18943	20325	39268
11	26235	25323	51558	50-54	133511	143014	276525
12	26465	24920	51385	55	14067	15353	29420
13	26782	25594	52376	56	14566	15417	29983
14	25147	24253	49400	57	19120	20739	39859
10-14	131945	126118	258063	58	24329	26470	50799
15	24360	23324	47684	59	25335	27489	52824
16	24467	23642	48109	55-59	97417	105468	202885
17	24681	23624	48305	60	25053	27410	52463
18	23914	23137	47051	61	25392	27566	52958
19	23404	23151	46555	62	24139	26464	50603
15-19	120826	116878	237704	63	23673	26275	49948
20	23369	22572	45941	64	21497	24156	45653
21	23577	23533	47110	60-64	119754	131871	251625
22	24253	23328	47581	65	21281	24303	45584
23	27149	26488	53637	66	19554	22455	42009
24	26725	26283	53008	67	18170	21508	39678
20-24	125073	122204	247277	68	17025	20445	37470
25	29418	29171	58589	69	16618	20226	36844
26	29348	28635	57983	65-69	92648	108937	201585
27	30271	30080	60351	70	14107	17902	32009
28	21567	21563	43130	71	14211	18510	32721
29	24611	24558	49169	72	13293	17383	30676
25-29	135215	134007	269222	73	12310	16649	28959
30	24929	24708	49637	74	9909	14622	24531
31	24793	24780	49573	70-74	63830	85066	148896
32	25913	25736	51649	75	8377	13013	21390
33	29296	29494	58790	76	8514	13238	21752
34	28988	29151	58139	77	7393	12179	19572
30-34	133919	133969	267888	78	6181	10451	16632
35	29410	29531	58941	79	6007	10212	16219
36	27213	27063	54276	75-79	36472	59093	95565
37	26145	26451	52596	80-84	21165	35630	56795
38	27512	27882	55394	85-89	8405	15404	23809
39	27686	27896	55582	90 E OLTRE	2200	4710	6910
35-39	137966	138823	276789	TOTALE	1904265	1994681	3898946
40	26892	26764	53656				
41	26241	26144	52385				
42	27333	27388	54721				
43	29705	29516	59221				



## ITALIA SETTENTRIONALE

ETA	MASCHI	FEMMINE	TOTALE	ETA	MASCHI	FEMMINE	TOTALE
0	182330	172944	355274	44	173674	175563	349237
1	185754	174487	360241	40-44	884517	886467	1770984
2	184730	174166	358896	45	174348	175752	350100
3	187914	178411	366325	46	174979	177989	352968
4	193995	185713	379708	47	169781	176180	345961
0-4	934723	885721	1820444	48	169364	178195	347559
5	193658	182263	375921	49	171055	180808	351863
6	194660	185958	380618	45-49	959527	888924	1748451
7	204456	194794	399250	50	168128	180203	348331
8	205016	195793	400809	51	160026	179783	339809
9	208140	197608	405748	52	160926	179709	340635
5-9	1005930	956416	1962346	53	164696	183011	347707
10	195596	186609	382205	54	104187	116383	220570
11	185941	177452	363393	50-54	757963	839089	1597052
12	184967	175890	360857	55	78619	89653	168272
13	187722	179086	366808	56	83457	93530	176987
14	174351	166291	340642	57	105885	118986	224871
10-14	928577	885328	1813905	58	135898	154562	290460
15	167037	160233	327270	59	143348	163046	306394
16	166690	160354	327044	55-59	547207	619777	1166984
17	166081	160205	326286	60	143537	163461	306998
18	161800	157624	319424	61	142456	163782	306238
19	162267	158031	320298	62	138811	160201	299012
15-19	823875	796447	1620322	63	135944	159868	295812
20	161965	155892	317857	64	129177	152663	281840
21	163600	159586	323186	60-64	689925	799975	1489900
22	164584	162106	326690	65	125324	151573	276897
23	186909	182667	369576	66	113383	140608	253991
24	182684	178379	361063	67	108271	137002	245273
20-24	859742	838630	1698372	68	100037	128916	228953
25	203327	199220	402547	69	96421	127726	224147
26	196605	191093	387698	65-69	543436	685825	1229261
27	205333	200553	405886	70	86266	116887	203153
28	151265	147823	299088	71	84010	116066	200076
29	169335	166733	336068	72	77622	109809	187431
25-29	925865	905422	1831287	73	71939	105734	177673
30	171738	168842	340580	74	57623	90937	148560
31	172999	172426	345425	70-74	377460	539433	916893
32	180487	177947	358434	75	50632	82696	133328
33	205153	200196	405349	76	47803	80083	127886
34	200347	197684	398031	77	42198	73649	115847
30-34	930724	917095	1847819	78	35957	65290	101247
35	195871	192918	388789	79	33029	59753	92782
36	181214	178649	359863	75-79	209619	361471	571090
37	179554	178948	358502	80-84	115991	209722	325713
38	179788	178993	358781	85-89	44509	98833	133342
39	176527	176033	352560	90 E OLTRE	12070	27195	39265
35-39	912954	905541	1818495	TOTALE	12364614	13037311	25401925
40	172764	171166	343930				
41	172581	173239	345820				
42	175655	176208	351863				
43	189843	190291	380134				

## Segue Tav. 3 — Popolazione residente al 1° gennaio 1974

## TOSCANA

ETÀ	MASCHI	FEMMINE	TOTALE	ETÀ	MASCHI	FEMMINE	TOTALE
0	22973	22077	45050	44	23956	24442	48398
1	23377	22322	45699	40-44	120964	121818	242782
2	22837	21754	44591	45	24967	25123	50090
3	23162	21686	44848	46	24988	25465	50453
4	23549	22430	45979	47	24578	25202	49780
0-4	115898	110269	226167	48	25215	26002	51217
5	23469	22440	45909	49	25694	27015	52709
6	23580	22698	46278	45-49	125442	128807	254249
7	25139	24031	49170	50	25223	26441	51664
8	25293	24082	49375	51	25086	26954	52040
9	25656	24476	50132	52	27074	28084	55158
5-9	123137	117727	240864	53	27584	29069	56653
10	24055	22941	46996	54	16438	17738	34176
11	23126	21981	45107	50-54	121405	128286	249691
12	23282	22095	45377	55	12292	13465	25757
13	24305	22827	47132	56	12485	13144	25629
14	22349	20312	43161	57	15729	16964	32693
10-14	117117	110656	227773	58	20538	22667	43205
15	21240	20644	41884	59	22101	24324	46425
16	21030	20451	41481	55-59	83145	90564	173709
17	20989	20469	41458	60	21320	23544	44864
18	20839	20196	41035	61	22141	24154	46295
19	21077	20687	41764	62	21911	23564	45475
15-19	105175	102447	207622	63	21945	24252	46197
20	20683	19983	40666	64	20024	22939	42963
21	20934	20225	41159	60-64	107341	118453	225794
22	21585	20772	42357	65	20303	23740	44043
23	24608	23379	47987	66	18061	20871	38932
24	24132	23784	47916	67	17556	20888	38444
20-24	111942	108143	220085	68	16728	19757	36485
25	28023	27499	55522	69	15808	19511	35319
26	26409	26470	52879	65-69	88456	104767	193223
27	27057	27023	54080	70	13993	17711	31704
28	21140	21547	42687	71	14095	18211	32306
29	21368	21583	42951	72	13753	16966	30719
25-29	123997	124122	248119	73	12618	17092	29710
30	21808	22202	44010	74	10068	14644	24712
31	21341	21613	42954	70-74	64527	84624	149151
32	22617	22966	45583	75	8611	13291	21902
33	26695	27234	53929	76	9280	12703	20983
34	25580	26291	51871	77	7402	12231	19633
30-34	118031	120306	238337	78	6044	10447	16491
35	25901	26273	52174	79	6081	10351	16432
36	23719	24244	47963	75-79	36418	59023	95441
37	23925	24637	48562	80-84	22405	36986	59391
38	23628	24276	47904	85-89	8906	15689	24595
39	22953	23200	46153	90 E OLTRE	2548	5028	7576
35-39	120126	122630	242756	TOTALE	1716980	1810345	3527325
40	22930	23114	46044				
41	22646	23016	45662				
42	24979	24549	49528				
43	26453	26697	53150				

## Segue Tav. 3 — Popolazione residente al 1° gennaio 1974

UMBRIA

ETA	MASCHI	FEMMINE	TOTALE	ETA	MASCHI	FEMMINE	TOTALE
0	5156	4911	10067	44	5366	5693	11059
1	5119	4932	10051	40-44	27877	28352	56229
2	5016	4809	9825	45	5649	5725	11374
3	5148	4667	9815	46	6024	6114	12138
4	5340	5049	10389	47	6087	6057	12144
0-4	25779	24368	50147	48	6167	6175	12342
5	5327	5065	10392	49	6003	6083	12086
6	5256	5025	10281	45-49	29930	30154	60084
7	5552	5229	10781	50	5967	6384	12351
8	5833	5460	11293	51	5781	6220	12001
9	5970	5524	11494	52	6166	6257	12423
5-9	27938	26303	54241	53	6071	6371	12442
10	5464	5374	10838	54	4047	4223	8270
11	5533	5179	10712	50-54	28032	29455	57487
12	5627	5263	10890	55	2989	3048	6037
13	5748	5418	11166	56	2987	3214	6201
14	5296	5041	10337	57	3940	4108	8048
10-14	27668	26275	53943	58	4924	5178	10102
15	5193	4783	9976	59	5271	5322	10593
16	5071	4907	9978	55-59	20111	20970	40981
17	5380	4963	10343	60	4879	5126	10005
18	5294	4871	10165	61	5080	5198	10278
19	5205	5021	10226	62	4634	4834	9468
15-19	26143	24545	50688	63	4929	5100	10029
20	5223	4870	10093	64	4196	4617	8813
21	4965	4846	9811	60-64	23718	24875	48593
22	5350	5115	10465	65	4059	4497	8556
23	5776	5454	11230	66	3871	4046	7917
24	5723	5458	11181	67	3550	4021	7571
20-24	27037	25743	52780	68	3319	3827	7146
25	6331	6033	12364	69	3185	3565	6750
26	5650	5417	11067	65-69	17984	19956	37940
27	5394	5414	10808	70	2728	3228	5956
28	4387	4396	8783	71	2803	3479	6282
29	4639	4740	9379	72	2409	3057	5466
25-29	26401	26000	52401	73	2464	3060	5524
30	4982	4994	9976	74	2090	2766	4856
31	4668	4706	9374	70-74	12494	15530	28084
32	4952	4862	9814	75	1757	2492	4249
33	5779	5679	11458	76	1776	2563	4339
34	5484	5583	11067	77	1536	2288	3824
30-34	25865	25824	51689	78	1250	1962	3212
35	5812	5793	11605	79	1311	1903	3214
36	5162	5433	10595	75-79	7630	11208	18838
37	5078	5421	10499	80-84	4547	6775	11322
38	5317	5396	10713	85-89	1860	2836	4696
39	5384	5432	10816	90 E OLTRE	527	892	1419
35-39	26753	27475	54228	TOTALE	388294	397496	785790
40	5414	5424	10838				
41	5273	5252	10525				
42	5630	5774	11404				
43	6194	6203	12403				

## Segue Tav. 3 — Popolazione residente al 1° gennaio 1974

## MARCHE

ETA	MASCHI	FEMMINE	TOTALE	ETA	MASCHI	FEMMINE	TOTALE
0	9283	8953	18236	44	9290	9240	18530
1	9477	8969	18446	40-44	47310	47948	95258
2	9550	8967	18517				
3	9454	9063	18517	45	9607	9744	19351
4	9957	9475	19432	46	10182	10226	20408
0-4	47721	45427	93148	47	9843	10057	19900
				48	10232	10339	20571
5	9824	9292	19116	49	9657	9991	19648
6	9959	9507	19466	45-49	49521	50357	99878
7	10383	9959	20342				
8	10472	9976	20448	50	9982	10037	20019
9	10921	10359	21280	51	9722	10180	19902
5-9	51559	49093	100652	52	9441	10154	19595
				53	10044	10748	20792
10	10420	9989	20409	54	6459	6844	13303
11	10118	9435	19553	50-54	45648	47963	93611
12	10480	9834	20314				
13	10365	9789	20154	55	4622	4934	9556
14	9796	9578	19374	56	4822	5252	10074
10-14	51179	48625	99804	57	6614	7147	13761
				58	8323	8939	17262
15	9743	9291	19034	59	8377	9282	17659
16	9681	9237	18918	55-59	32758	35554	68312
17	9800	9651	19451				
18	9579	9393	18972	60	8055	8835	16890
19	9454	9111	18565	61	8485	9341	17826
15-19	48257	46683	94940	62	7937	8638	16635
				63	8299	9346	17645
20	9328	9082	18410	64	6893	8049	14942
21	9467	8999	18466	60-64	39669	44269	83938
22	9652	9384	19036				
23	10393	9913	20306	65	7077	8048	15125
24	9611	9314	18925	66	6235	7332	13567
20-24	48451	46692	95143	67	5886	7244	13130
				68	5556	6697	12253
25	10184	9915	20099	69	5103	6470	11573
26	9689	9423	19112	65-69	29857	35791	65648
27	9766	9655	19421				
28	8149	7910	16059	70	4497	5943	10440
29	7769	7880	15649	71	4707	6023	10730
25-29	45557	44783	90340	72	4217	5430	9647
				73	3790	5344	9134
30	8419	8276	16695	74	3469	5019	8488
31	8011	8020	16031	70-74	20680	27759	48439
32	8151	8265	16416				
33	9592	8893	19485	75	2977	4451	7428
34	9924	10107	20031	76	2877	4529	7406
30-34	44097	44561	88658	77	2451	4034	6485
				78	2130	3539	5729
35	9883	10430	20313	79	1978	3495	5473
36	9412	9606	19018	75-79	12413	20108	32521
37	8977	9523	18500				
38	9201	9777	18978	80-84	6929	11651	18580
39	9403	9474	18877				
35-39	46876	48810	95686	85-89	2801	5004	7805
40	9170	9481	18651	90 E OLTRE	752	1476	2228
41	8735	9045	17780				
42	9792	9876	19668				
43	10323	10306	20629	TOTALE	672035	702554	1374589

ETÀ	MASCHI	FEMMINE	TOTALE	ETÀ	MASCHI	FEMMINE	TOTALE
0	40081	37892	77973	44	32680	33744	66424
1	40171	38183	78354	40-44	167062	173482	340544
2	39896	37593	77489	45	32080	32975	65055
3	40693	38151	78844	46	32871	33759	66630
4	41162	39922	81084	47	31896	33602	65498
0- 4	202003	191741	393744	48	31072	32746	63818
5	40842	38551	79393	49	31637	33550	65187
6	41363	39835	81198	45-49	159556	166632	326188
7	43664	41169	84833	50	31050	33316	64356
8	43654	41136	84790	51	29984	32933	62917
9	44593	42422	87015	52	29403	32475	61878
5- 9	214116	203113	417229	53	30570	34203	64773
10	42215	40216	82431	54	19045	20911	39956
11	40068	38492	78560	50-54	140052	153838	293890
12	40070	37863	77933	55	15049	16848	31897
13	39325	37627	76952	56	16289	17971	34260
14	36841	35262	72103	57	19630	21483	41113
10-14	198519	189460	387979	58	24040	26383	50423
15	36004	34447	70451	59	23571	26324	49895
16	35553	34174	69727	55-59	98579	109009	207588
17	35113	34071	69184	60	24098	26561	50659
18	34946	33898	68844	61	23789	26545	50334
19	34574	34092	68666	62	22062	24284	46346
15-19	176190	170682	346872	63	22389	24903	47292
20	33356	32353	65709	64	20914	23431	44345
21	33450	32203	65653	60-64	113252	125724	238976
22	33767	32804	66571	65	19963	22883	42846
23	36214	35123	71337	66	17675	20419	38094
24	34943	34705	69648	67	17017	19483	36500
20-24	171730	167188	338918	68	15983	18984	34957
25	38651	38992	77643	69	14720	17562	32282
26	37723	37301	75624	65-69	85358	99331	184689
27	36564	38037	74601	70	12658	15794	28452
28	28967	30263	59230	71	12375	16244	28619
29	29534	31234	60768	72	10833	14276	25109
25-29	171439	176427	347866	73	10954	14610	25564
30	31454	33577	65031	74	9347	13230	22577
31	30897	33192	64089	70-74	56167	74154	130321
32	32503	33891	66394	75	8140	12127	20267
33	36919	38797	75716	76	7289	11475	18764
34	36123	38522	74645	77	6165	10435	16600
30-34	167896	177979	345875	78	5230	9465	14695
35	35624	37213	72837	79	4924	8637	13561
36	33531	35411	68942	75-79	31748	52139	83887
37	33629	35351	68980	80-84	17582	31157	48739
38	34058	35346	70004	85-89	7210	13681	20891
39	33603	35363	68966	90 E OLTRE	2245	4533	6778
35-39	170445	179284	349729	TOTALE	2351149	2459554	4810703
40	33055	34645	67700				
41	32244	33523	65767				
42	33311	34289	67600				
43	35772	37281	73053				



## Segue Tav. 3 — Popolazione residente al 1° gennaio 1974

## ITALIA CENTRALE

ETA	MASCHI	FEMMINE	TOTALE	ETA	MASCHI	FEMMINE	TOTALE
0	77493	73833	151326	44	71292	73119	144411
1	78144	74406	152550	40-44	363213	371600	734813
2	77299	73123	150422				
3	78457	73567	152024	45	72303	73567	145870
4	80008	76876	156884	46	74065	75564	149629
0- 4	391401	371805	763206	47	72404	74918	147322
				48	72686	75262	147948
5	79462	75348	154810	49	72991	76639	149630
6	80158	77065	157223	45-49	364449	375950	740399
7	84738	80388	165126				
8	85252	80654	165906	50	72222	76178	148400
9	87140	82781	169921	51	70573	76287	146860
5- 9	416750	396236	812986	52	72084	76970	149054
				53	74269	80391	154660
10	82154	78520	160674	54	45989	49716	95705
11	78845	75087	153932	50-54	335137	359542	694679
12	79459	75055	154514				
13	79743	75661	155404	55	34952	38295	73247
14	74282	70693	144975	56	36583	39581	76164
10-14	394483	375016	769499	57	45913	49702	95615
				58	57825	63167	120992
15	72180	69165	141345	59	59320	65252	124572
16	71335	68769	140104	55-59	234593	255997	490590
17	71282	69154	140436				
18	70658	68358	139016	60	58352	64066	122418
19	70310	68911	139221	61	59495	65238	124733
15-19	355765	344357	700122	62	56544	61380	117924
				63	57562	63601	121163
20	68590	66288	134878	64	52027	59036	111063
21	68816	66273	135089	60-64	283980	313321	597301
22	70354	68075	138429				
23	76991	73869	150860	65	51402	59168	110570
24	74409	73261	147670	66	45842	52668	98510
20-24	359160	347766	706926	67	44009	51636	95645
				68	41586	49265	90851
25	83189	82439	165628	69	38816	47108	85924
26	79471	79211	158682	65-69	221655	259845	481500
27	78781	80129	158910				
28	62643	64116	126759	70	33876	42676	76552
29	63310	65437	128747	71	33980	43957	77937
25-29	367394	371332	738726	72	31212	39729	70941
				73	29826	40106	69932
30	66663	69049	135712	74	24974	35659	60633
31	64917	67531	132448	70-74	153868	202127	355995
32	68223	69984	138207				
33	78975	81603	160578	75	21485	32361	53846
34	77111	80503	157614	76	20222	31270	51492
30-34	355889	368670	724559	77	17554	28988	46542
				78	14654	25473	40127
35	77220	79709	156929	79	14294	24386	38680
36	71824	74694	146518	75-79	88209	142478	230687
37	71609	74932	146541				
38	72204	75395	147599	80-84	51463	86569	138032
39	71343	73469	144812				
35-39	364200	378199	742399	85-89	20777	37210	57987
40	70569	72664	143233	90 E OLTRE	6072	11929	18001
41	68898	70836	139734				
42	73712	74488	148200				
43	78742	80493	159235	TOTALE	5128458	5369949	10498407

BTÀ	MASCHI	FEMMINE	TOTALE	BTÀ	MASCHI	FEMMINE	TOTALE
0	8895	8719	17614	44	7532	7967	15499
1	8934	8586	17520	40-44	39165	40943	80108
2	8758	8253	17011				
3	8883	8236	17119	45	7946	8072	16018
4	9305	8798	18103	46	8219	8553	16772
0- 4	44775	42592	87367	47	8162	8368	16530
				48	7968	8438	16406
5	9382	8753	18135	49	7930	8462	16392
6	9388	9092	18480	45-49	40225	41893	82118
7	9878	9337	19215				
8	10313	9527	19840	50	7652	8090	15742
9	10523	9564	20087	51	7691	8428	16119
5- 9	49484	46273	95757	52	7577	8497	16074
				53	7933	8911	16844
10	9982	9189	19171	54	5188	5584	10772
11	9565	9032	18597	50-54	36041	39510	75551
12	9635	9125	18760				
13	9929	9594	19523	55	3805	4215	8020
14	9455	9005	18460	56	4053	4450	8503
10-14	48566	45945	94511	57	5330	5886	11216
				58	6541	7443	13984
15	9258	8853	18111	59	6314	6855	13169
16	9360	8885	18245	55-59	26043	28849	54892
17	9418	8897	18315				
18	9244	8940	18184	60	6390	7238	13628
19	9464	8929	18393	61	6659	7268	13927
15-19	46744	44504	91248	62	5715	6567	12282
				63	6909	7491	14400
20	8868	8364	17232	64	6274	6932	13206
21	9001	8375	17376	60-64	31947	35496	67443
22	8899	8418	17317				
23	9825	8866	18691	65	5975	6700	12675
24	9117	8458	17575	66	5269	5950	11219
20-24	45710	42481	88191	67	5435	6250	11685
				68	5136	5957	11093
25	9360	9050	18410	69	4720	5434	10154
26	8714	8114	16828	65-69	26535	30291	56826
27	8240	7910	16150				
28	6101	5995	12096	70	3832	4748	8580
29	6628	6324	12952	71	4271	5028	9299
25-29	39043	37393	76436	72	3827	4811	8638
				73	3970	4776	8746
30	6359	6520	12879	74	3158	4363	7521
31	6325	6278	12603	70-74	19058	23726	42784
32	6439	6400	12839				
33	7855	7810	15665	75	2638	3960	6598
34	7858	7967	15825	76	2315	3573	5888
30-34	34836	34975	69811	77	1949	3397	5346
				78	1644	2904	4548
35	7366	7344	14710	79	1609	2779	4388
36	7589	7600	15189	75-79	10155	16613	26768
37	7494	7826	15320				
38	7571	7908	15479	80-84	6125	10242	16367
39	7483	7736	15219				
35-39	37503	38414	75917	85-89	2661	4586	7247
40	7813	8221	16034	90 E OLTRE	911	1661	2572
41	7163	7587	14750				
42	7917	8069	15986				
43	8740	9099	17839	TOTALE	585527	606387	1191914

## Segue Tav. 3 — Popolazione residente al 1° gennaio 1974

## MOLISE

ETA	MASCHI	FEMMINE	TOTALE	ETA	MASCHI	FEMMINE	TOTALE
0	2362	2319	4681	44	1968	2225	4193
1	2389	2339	4728	40-44	10494	11092	21586
2	2301	2215	4516				
3	2355	2274	4629	45	2082	2126	4208
4	2477	2440	4917	46	2213	2327	4540
0-4	11884	11587	23471	47	2117	2339	4456
				48	2107	2194	4301
5	2587	2331	4918	49	2019	2128	4147
6	2552	2512	5064	45-49	10538	11114	21652
7	2680	2644	5324				
8	2700	2574	5274	50	1925	2162	4087
9	2894	2686	5570	51	2078	2365	4443
5-9	13403	12747	26150	52	2031	2342	4373
				53	2086	2395	4481
10	2721	2545	5266	54	1239	1425	2664
11	2744	2518	5262	50-54	9359	10689	20048
12	2797	2541	5338				
13	2914	2814	5728	55	898	1062	1960
14	2630	2635	5265	56	1010	1149	2159
10-14	13806	13053	26859	57	1381	1662	3043
				58	1865	2154	4019
15	2559	2575	5134	59	1894	1964	3858
16	2657	2508	5165	55-59	7048	7991	15039
17	2779	2553	5332				
18	2742	2564	5306	60	1778	2027	3805
19	2763	2665	5428	61	1838	2107	3945
15-19	13500	12865	26365	62	1705	1956	3661
				63	2030	2195	4225
20	2526	2408	4934	64	1814	2072	3886
21	2620	2471	5091	60-64	9165	10357	19522
22	2357	2200	4557				
23	2669	2283	4952	65	1754	1953	3707
24	2591	2378	4969	66	1635	1830	3465
20-24	12763	11740	24503	67	1683	1880	3563
				68	1687	1912	3599
25	2610	2346	4956	69	1306	1596	2902
26	2213	2127	4340	65-69	8065	9171	17236
27	2139	1932	4071				
28	1636	1576	3212	70	1116	1393	2509
29	1570	1536	3106	71	1293	1504	2797
25-29	10168	9517	19685	72	1078	1251	2329
				73	1207	1473	2680
30	1513	1462	2975	74	953	1287	2240
31	1511	1432	2943	70-74	5647	6908	12555
32	1611	1624	3235				
33	1962	1983	3945	75	806	1156	1962
34	1989	2124	4113	76	642	980	1622
30-34	8586	8625	17211	77	545	886	1431
				78	491	780	1271
35	1790	1828	3618	79	432	821	1253
36	1901	1989	3890	75-79	2916	4623	7539
37	1948	2218	4166				
38	1937	2090	4027	80-84	1766	2826	4592
39	2057	2096	4153				
35-39	9633	10221	19854	85-89	685	1250	1935
40	2074	2239	4313	90 E OLTRE	257	427	684
41	2028	2056	4084				
42	2198	2140	4338				
43	2226	2432	4658	TOTALE	159683	166803	326486

ETÀ	MASCHI	FEMMINE	TOTALE	ETÀ	MASCHI	FEMMINE	TOTALE
0	53988	50981	104969	44	29821	31278	61099
1	53721	50948	104669	40-44	155185	162899	318084
2	50915	47828	98743				
3	51622	48570	100192	45	30548	31955	62503
4	53166	50648	103814	46	30473	31836	62309
0- 4	263412	248975	512387	47	29280	30893	60173
				48	29526	31665	61191
5	53486	50474	103960	49	29232	31450	60682
6	53955	51463	105418	45-49	149059	157799	306858
7	54958	52351	107309				
8	55705	52854	108559	50	27308	30112	57420
9	56931	53994	110925	51	25759	29571	55330
5- 9	275035	261136	536171	52	25749	29376	55125
				53	26280	30137	56417
10	53962	51740	105702	54	16956	19287	36243
11	52079	50000	102079	50-54	122052	138483	260535
12	52258	49130	101388				
13	54286	51183	105469	55	14196	16712	30908
14	49294	46456	95750	56	15273	17241	32514
10-14	261879	248509	510388	57	17675	20232	37907
				58	21657	24745	46402
15	47302	44962	92264	59	21738	24370	46108
16	47049	44754	91803	55-59	90539	103300	193839
17	45117	43901	89018				
18	45861	44140	90001	60	21908	24753	46661
19	45245	44153	89398	61	21583	24593	46176
15-19	230574	221910	452484	62	20106	22336	42442
				63	21017	23764	44781
20	41665	40572	82237	64	19691	22708	42399
21	40457	39103	79560	60-64	104305	118154	222459
22	40793	38272	79065				
23	44767	42228	86995	65	19289	22880	42169
24	40183	38593	78776	66	16576	19775	36351
20-24	207865	198768	406633	67	16617	20001	36618
				68	15694	18915	34609
25	43309	41893	85202	69	14604	18396	33000
26	39303	38219	77522	65-69	82780	99967	182747
27	39838	38741	78579				
28	33190	32561	65751	70	12978	16378	29356
29	27761	28020	55781	71	12631	16645	29276
25-29	183401	179434	362835	72	11475	14912	26387
				73	11466	15697	27163
30	30336	30891	61227	74	8532	12544	21076
31	29386	29860	59246	70-74	57082	76176	133258
32	28728	29684	58412				
33	34321	34680	69001	75	8029	12331	20360
34	32776	34301	67077	76	6745	11075	17820
30-34	155547	159416	314963	77	5808	10082	15890
				78	4983	9250	14233
35	30550	31848	62398	79	4533	8134	12667
36	29599	31141	60740	75-79	30098	50872	80970
37	30996	32735	63731				
38	30321	31719	62040	80-84	16927	30598	47525
39	29415	30973	60388				
35-39	150881	158416	309297	85-89	6771	12866	19637
40	30667	32152	62819	90 E OLTRÈ	2440	4557	6997
41	30367	31733	62100				
42	30564	32159	62723				
43	33766	35577	69343	TOTALE	2545832	2632235	5178067

## Segue Tav. 3 — Popolazione residente al 1° gennaio 1974

## PUGLIA

ETÀ	MASCHI	FEMMINE	TOTALE	ETÀ	MASCHI	FEMMINE	TOTALE
0	37150	35644	72794	44	20722	22292	43014
1	36538	34696	71234	40-44	106849	115276	222125
2	35467	33342	68809	45	20575	22299	42874
3	35831	33616	69447	46	21076	22827	43903
4	36648	35421	72069	47	20485	21802	42287
0-4	181634	172719	354353	48	19861	21088	40949
5	37224	35359	72583	49	20061	21163	41224
6	37361	35585	72946	45-49	102058	109179	211237
7	38585	36407	74992	50	19517	21477	40994
8	38549	37103	75652	51	18990	21366	40356
9	39208	37480	76688	52	17897	20197	38094
5-9	190927	181934	372861	53	20182	22584	42756
10	37113	35468	72581	54	12105	13599	25704
11	35861	34434	70295	50-54	88691	99223	187914
12	35896	34290	70186	55	10139	11603	21742
13	37058	35081	72139	56	10612	11398	22010
14	34420	32992	67412	57	12541	13792	26333
10-14	180348	172265	352613	58	15509	17095	32604
15	32472	31747	64219	59	15778	17200	32978
16	32989	31902	64891	55-59	64579	71088	135667
17	32357	31243	63600	60	16412	17703	34115
18	32049	31071	63120	61	16240	17546	33786
19	30966	29967	60933	62	15845	17204	33049
15-19	160833	155930	316763	63	16066	17258	33324
20	29635	28708	58343	64	14574	15975	30549
21	28431	27553	55984	60-64	79137	85686	164823
22	29173	27985	57158	65	15019	16850	31869
23	31517	30079	61596	66	13363	14707	28070
24	28633	28162	56795	67	13023	14314	27337
20-24	147389	142487	289876	68	12422	14036	26458
25	31567	31549	63116	69	10668	12322	22990
26	27566	27788	55354	65-69	64495	72229	136724
27	26788	27697	54485	70	9603	11408	21011
28	22948	23631	46579	71	8975	11215	20190
29	20395	21550	41945	72	8453	10224	18677
25-29	129264	132215	261479	73	9053	11273	20326
30	20590	21833	42423	74	7067	9467	16534
31	20963	22417	43380	70-74	43151	53587	96738
32	20395	21536	41931	75	6498	9121	15619
33	23838	24953	48791	76	5644	8353	13997
34	23243	25061	48304	77	4694	7041	11735
30-34	109029	115800	224829	78	4251	6796	11047
35	21801	23602	45403	79	3823	6153	9976
36	21112	22957	44069	75-79	24910	37464	62374
37	22010	23640	45650	80-84	14842	23016	37858
38	21077	23035	44112	85-89	6578	10218	16796
39	21270	23075	44345	90 E OLTRE	2329	3628	5957
35-39	107270	116309	223579	TOTALE	1804313	1870253	3674566
40	21084	22751	43835				
41	20541	22428	42969				
42	21521	23039	44560				
43	22981	24766	47747				



ETÀ	MASCHI	FEMMINE	TOTALE	ETÀ	MASCHI	FEMMINE	TOTALE
0	5488	5118	10606	44	3704	3894	7598
1	5333	5172	10505	40-44	19718	20047	39765
2	5182	4963	10145	45	3892	3732	7624
3	5329	5168	10497	46	3901	3929	7830
4	5805	5393	11198	47	3825	3865	7690
0- 4	27137	25814	52951	48	3655	3590	7245
5	5720	5364	11084	49	3598	3587	7185
6	5847	5462	11309	45-49	18871	18703	37574
7	5857	5638	11495	50	3568	3750	7318
8	5962	5684	11646	51	3269	3661	6930
9	6142	5853	11995	52	3096	3512	6608
5- 9	29528	28001	57529	53	3369	3870	7239
10	5900	5590	11490	54	2087	2304	4391
11	6122	5577	11699	50-54	15389	17097	32486
12	5974	5683	11657	55	1520	1718	3238
13	6216	6092	12308	56	1664	1850	3514
14	5818	5521	11339	57	2069	2353	4422
10-14	30030	28463	58493	58	2779	3063	5842
15	5688	5357	11045	59	2743	2992	5735
16	5502	5389	10891	55-59	10775	11976	22751
17	5674	5616	11290	60	2941	3005	5946
18	5489	5108	10597	61	3053	3099	6152
19	5437	5207	10644	62	2941	3161	6102
15-19	27790	26677	54467	63	3008	3180	6188
20	5050	4653	9703	64	2942	3043	5985
21	4775	4668	9443	60-64	14885	15488	30373
22	4701	4518	9219	65	3007	3108	6115
23	5263	4647	9910	66	2655	2875	5530
24	4800	4339	9139	67	2603	2637	5240
20-24	24589	22825	47414	68	2333	2502	4835
25	4793	4638	9431	69	2138	2307	4445
26	4129	4087	8216	65-69	12736	13429	26165
27	3660	3649	7309	70	1946	2201	4147
28	2895	2957	5852	71	1796	2016	3812
29	2813	2877	5690	72	1676	1960	3636
25-29	18290	18208	36498	73	1749	2057	3806
30	2869	2873	5742	74	1459	1742	3201
31	2867	3020	5887	70-74	9626	9976	18602
32	3027	3116	6143	75	1288	1601	2889
33	3884	3764	7648	76	1170	1616	2786
34	3892	3946	7838	77	901	1295	2196
30-34	16539	16719	33258	78	762	1198	1960
35	3673	3816	7489	79	704	1090	1794
36	3850	3985	7835	75-79	4825	6800	11625
37	3858	3958	7816	80-84	2665	3917	6582
38	3904	3974	7878	85-89	1073	1527	2600
39	3925	4146	8071	90 E OLIRE	389	579	968
35-39	19210	19879	39089	TOTALE	303065	306125	609190
40	4092	4170	8262				
41	3847	3842	7689				
42	3840	3851	7691				
43	4235	4290	8525				

## Segue Tav. 3 — Popolazione residente al 1° gennaio 1974

## CALABRIA

ETÀ	MASCHI	FEMMINE	TOTALE	ETÀ	MASCHI	FEMMINE	TOTALE
0	18526	17336	35862	44	11465	11968	23433
1	18698	17399	36097	40-44	60351	62152	122503
2	18056	17041	35097				
3	18340	17315	35655	45	11096	11535	22631
4	19454	18671	38125	46	11178	11840	23018
0-4	93064	87762	180926	47	11055	11571	22626
5	19663	18268	37931	48	11007	11650	22657
6	19993	18767	38660	49	11649	12530	24179
7	20433	19164	39597	45-49	55985	59126	115111
8	20612	19356	39968	50	10461	11575	22036
9	21322	20044	41366	51	9890	11492	21382
5-9	101923	95599	197522	52	9582	11159	20741
10	20305	19217	39522	53	10396	12082	22478
11	20209	19503	39712	54	6537	7541	14078
12	20512	19408	39920	50-54	46866	53849	100715
13	22146	20896	43042	55	5305	6145	11450
14	20324	18913	39237	56	5828	6587	12415
10-14	103496	97937	201433	57	7102	8263	15365
15	19181	17856	37037	58	8994	10203	19197
16	19664	18409	38073	59	8747	9723	18470
17	19206	18334	37540	55-59	35976	40921	76897
18	18995	18006	37001	60	9109	10393	19502
19	18882	17622	36504	61	8842	9858	18700
15-19	95928	90227	186155	62	8309	9434	17743
20	17668	16220	33888	63	8895	9988	18883
21	16649	14906	31555	64	9215	10079	19294
22	16918	14831	31749	60-64	44370	49752	94122
23	18555	15879	34434	65	8767	9851	18618
24	16013	14142	30155	66	7551	8643	16194
20-24	85803	75978	161781	67	7126	8121	15247
25	16915	15294	32209	68	7139	8665	15804
26	15120	13671	28791	69	6422	7854	14276
27	13496	12616	26112	65-69	37005	43134	80139
28	10401	10030	20431	70	5698	7206	12904
29	10535	9957	20492	71	5570	6684	12254
25-29	66467	61568	128035	72	5431	6552	11983
30	10278	10232	20510	73	5446	6888	12334
31	10385	10252	20637	74	4126	5823	9949
32	10179	10160	20339	70-74	26261	33153	59414
33	12675	12530	25205	75	3698	5457	9155
34	12333	12412	24745	76	3251	5140	8391
30-34	55850	55586	111436	77	2862	4818	7680
35	11325	11734	23059	78	2604	4669	7273
36	11312	11441	22753	79	2096	3777	5873
37	12223	12765	24988	75-79	14511	23861	38372
38	11888	12220	24108	80-84	8269	14435	22704
39	11726	12099	23825	85-89	3605	6085	9690
35-39	58474	60259	118733	90 E OLTRE	1457	2187	3644
40	12198	12433	24631	TOTALE	995661	1013571	2009232
41	11896	12496	24392				
42	11735	12063	23798				
43	13057	13192	26249				

ETA	MASCHI	FEMMINE	TOTALE	ETA	MASCHI	FEMMINE	TOTALE
0	44598	42406	87004	44	27348	29738	57086
1	44286	41715	86001	40-44	143112	153266	296378
2	42936	40038	82974				
3	42908	40654	83562	45	28114	30163	58277
4	44607	42523	87130	46	27594	28779	56373
0-4	219335	207336	426671	47	28332	30008	58340
				48	27145	28972	56117
5	43860	41432	85292	49	29085	31927	61012
6	44356	41904	86260	45-49	140270	149849	290119
7	44492	42405	86897				
8	44635	42619	87254	50	26107	28640	54747
9	46079	43493	89572	51	25926	30201	56127
5-9	223422	211853	435275	52	23757	27510	51267
				53	25791	29936	55727
10	44555	42083	86638	54	16533	19613	36146
11	44017	42246	86263	50-54	118114	135900	254014
12	43720	41645	85365				
13	48770	46128	94898	55	13681	16536	30217
14	42119	39621	81740	56	15127	17335	32462
10-14	223181	211723	434904	57	19119	21512	40631
				58	22794	25417	48211
15	41853	38922	80775	59	22394	24811	47205
16	41338	39262	80600	55-59	93115	105611	198726
17	40512	38780	79292				
18	40515	38165	78680	60	24402	26458	50860
19	39589	37991	77580	61	23928	25739	49667
15-19	203807	193120	396927	62	22656	24571	47227
				63	23087	24848	47935
20	36615	34495	71110	64	22148	24078	46226
21	36329	34402	70731	60-64	116221	125694	241915
22	36318	33461	69779				
23	41476	38100	79576	65	21319	23215	44534
24	36423	34790	71213	66	19119	20887	40006
20-24	187161	175248	362409	67	18374	20289	38663
				68	18237	20314	38551
25	40180	38190	78370	69	16982	19304	36286
26	36388	35511	71899	65-69	94031	104009	198040
27	33327	32679	66006				
28	27935	27886	55821	70	15623	17581	33204
29	26712	27162	53874	71	14898	17205	32103
25-29	164542	161428	325970	72	14096	16520	30616
				73	13603	16536	30139
30	25673	26430	52103	74	10733	13558	24291
31	25335	26890	52225	70-74	68953	81400	150353
32	26005	27049	53054				
33	32231	33737	65968	75	10083	12947	23030
34	29984	31962	61946	76	8693	11931	20624
30-34	139228	146068	285296	77	7856	11474	19330
				78	6929	10324	17253
35	28769	30637	59406	79	5775	8514	14289
36	26407	28162	54569	75-79	39336	55190	94526
37	28959	30855	59814				
38	27856	30298	58154	80-84	23145	34170	57315
39	28349	30310	58659				
35-39	140340	150262	290602	85-89	10012	15489	25501
40	28604	30623	59227	90 E OLTR	3556	5373	8929
41	27313	28969	56282				
42	27912	29958	57870				
43	31935	33978	65913	TOTALE	2350881	2422989	4773870

## Segue Tav. 3 — Popolazione residente al 1° gennaio 1974

## SARDEGNA

ETÀ	MASCHI	FEMMINE	TOTALE	ETÀ	MASCHI	FEMMINE	TOTALE
0	15493	14567	30060	44	8302	8695	16997
1	14806	13826	28632	40-44	42785	44858	87643
2	14111	13675	27786	45	8632	8901	17533
3	14302	13371	27673	46	8221	8384	16605
4	14849	14201	29050	47	8287	8558	16845
0- 4	73561	69640	143201	48	7653	7955	15608
5	14414	13864	28278	49	8255	8732	16987
6	15089	14198	29287	45-49	41048	42530	83578
7	15521	14722	30243	50	7610	8151	15761
8	15614	14711	30325	51	7690	7974	15664
9	16046	14983	31029	52	6651	7292	13943
5- 9	76684	72478	149162	53	7519	7985	15504
10	15395	14759	30154	54	5800	6275	12075
11	15054	14185	29239	50-54	35270	37677	72947
12	14856	14330	29186	55	4394	4724	9118
13	15468	14434	29902	56	4841	5126	9967
14	14403	13560	27963	57	5552	5759	11311
10-14	75176	71268	146444	58	6563	6733	13296
15	14290	13565	27855	59	6375	6370	12745
16	14132	13705	27837	55-59	27725	28712	56437
17	14148	13684	27832	60	6666	6847	13513
18	13755	13228	26983	61	6537	6461	12998
19	14094	13286	27380	62	6640	6748	13388
15-19	70419	67468	137887	63	6659	6685	13344
20	13207	12623	25830	64	6180	6306	12486
21	12767	12391	25158	60-64	32682	33047	65729
22	12497	11961	24458	65	6409	6782	13191
23	12736	12464	25200	66	5827	6156	11983
24	11474	11354	22828	67	5561	6017	11578
20-24	62681	60793	123474	68	5094	5563	10657
25	12242	12017	24259	69	4823	5380	10203
26	10999	10399	21398	65-69	27714	29898	57612
27	10180	10222	20402	70	4451	5164	9615
28	9540	9801	19341	71	4318	5133	9451
29	9169	9575	18744	72	3826	4498	8324
25-29	52130	52614	104744	73	3823	4670	8493
30	9023	9749	18772	74	3162	3591	6753
31	9273	9860	19133	70-74	19580	23056	42636
32	8828	9457	18285	75	2876	3565	6441
33	10101	10835	20936	76	2702	3528	6230
34	9666	10131	19797	77	2440	3268	5708
30-34	46891	50032	96923	78	2113	3003	5116
35	8757	9378	18135	79	2051	2783	4834
36	8319	8823	17142	75-79	12182	16147	28329
37	8932	9469	18401	80-84	7878	10596	18474
38	8044	8709	16753	85-89	4029	5041	9070
39	8717	9000	17717	90 E OLTRE	1756	2144	3900
35-39	42769	45379	88148	TOTALE	752960	763378	1516338
40	8726	9148	17874				
41	8435	8851	17286				
42	8286	8604	16890				
43	9036	9560	18596				

## Segue Tav. 3 — Popolazione residente al 1° gennaio 1974

## ITALIA MERIDIONALE E INSULARE

ETÀ	MASCHI	FEMMINE	TOTALE	ETÀ	MASCHI	FEMMINE	TOTALE
0	186500	177090	363590	44	110862	118057	228919
1	184695	174681	359376	40-44	577659	610533	1188192
2	177726	167355	345081	45	112885	118783	231668
3	179570	169204	348774	46	112875	118475	231350
4	186311	178095	364406	47	111543	117404	228947
0-4	914802	866425	1781227	48	109922	115552	224474
5	186336	175845	362181	49	111829	119979	231808
6	188441	178983	367424	45-49	558054	590193	1148247
7	192404	182668	375072	50	104148	113957	218105
8	194090	184428	378518	51	101293	115058	216351
9	199135	188097	387232	52	96340	109885	206225
5-9	960406	910021	1870427	53	103556	117900	221456
10	189933	180591	370524	54	66445	75628	142073
11	185651	177495	363146	50-54	471782	532428	1004210
12	185648	176152	361800	55	53938	62715	116653
13	196787	186222	383009	56	58408	65136	123544
14	178463	168703	347166	57	70769	79459	150228
10-14	936482	889163	1825645	58	86702	96853	183555
15	172603	163937	336440	59	85983	94285	180268
16	172691	164814	337505	55-59	355800	398448	754248
17	169211	163008	332219	60	89606	98424	188030
18	168650	161222	329872	61	88680	96671	185351
19	166440	159820	326260	62	83917	91977	175894
15-19	849595	812701	1662296	63	87671	95409	183080
20	155234	148043	303277	64	82838	91193	174031
21	151029	143869	294898	60-64	432712	473674	906386
22	151656	141646	293302	65	81539	91339	172878
23	166808	154546	321354	66	71995	80823	152818
24	149234	142216	291450	67	70422	79509	149931
20-24	773961	730320	1504281	68	67742	77864	145606
25	160976	154977	315953	69	61663	72593	134256
26	144432	140516	284948	65-69	353361	402128	755489
27	137668	135446	273114	70	55237	66079	121316
28	114646	114437	229083	71	53752	65430	119182
29	105593	107001	212584	72	49862	60728	110590
25-29	663305	652377	1315682	73	50317	63370	113687
30	106641	109990	216631	74	39190	52375	91565
31	106045	110009	216054	70-74	248358	307982	556340
32	105212	109026	214238	75	35916	50138	86054
33	126867	130292	257159	76	31162	46196	77358
34	121741	127904	249645	77	27055	42261	69316
30-34	566506	587221	1153727	78	23777	38924	62701
35	114031	120187	234218	79	21023	34051	55074
36	110089	116098	226187	75-79	138933	211570	350503
37	116420	123466	239886	80-84	81617	129800	211417
38	112598	119953	232551	85-89	35414	57062	92476
39	112942	119435	232377	90 E OLTRE	13095	20556	33651
35-39	566080	599139	1165219	TOTALE	9497922	9781741	19279663
40	115258	121737	236995				
41	111590	117962	229552				
42	113973	119883	233856				
43	125976	132894	258870				



## Segue Tav. 3 — Popolazione residente al 1° gennaio 1974

ITALIA

ETÀ	MASCHI	FEMMINE	TOTALE	ETÀ	MASCHI	FEMMINE	TOTALE
0	446323	423867	870190	44	355828	366739	722567
1	448593	423574	872157	40-44	1825389	1868600	3693989
2	439755	414644	854399	45	359536	368102	727638
3	445941	421182	867123	46	361919	372028	733947
4	460314	440684	900998	47	353728	368502	722230
0-4	2240926	2123951	4364877	48	350972	369009	719981
5	459456	433456	892912	49	355875	377426	733301
6	463259	442006	905265	45-49	1782030	1855067	3637097
7	481598	457850	939448	50	344498	370338	714836
8	484358	460875	945233	51	331892	371128	703020
9	494415	468486	962901	52	329350	366564	695914
5-9	2383086	2262673	4645759	53	342521	381302	723823
10	467683	445720	913403	54	216621	241727	458348
11	450437	430034	880471	50-54	1564882	1731059	3295941
12	450074	427097	877171	55	167509	190663	358172
13	464252	440969	905221	56	178448	198247	376695
14	427096	405687	832783	57	222567	248147	470714
10-14	2259542	2149507	4409049	58	280425	314582	595007
15	411820	393235	805055	59	288651	322583	611234
16	410716	393937	804653	55-59	1137600	1274222	2411822
17	406574	392367	798941	60	291495	325951	617446
18	401108	387204	788312	61	290631	325691	616322
19	399017	386762	785779	62	279272	313558	592830
15-19	2029235	1953505	3982740	63	291177	318878	600055
20	385789	370223	756012	64	264042	302892	566934
21	383445	369728	753173	60-64	1406617	1586970	2993587
22	386594	371827	758421	65	258265	302080	560345
23	430708	411082	841790	66	231220	274099	505319
24	406327	393856	800183	67	222702	268147	490849
20-24	1992863	1916716	3909579	68	209365	256045	465410
25	447492	436636	884128	69	196900	247427	444327
26	420508	410820	831328	65-69	1118452	1347798	2466250
27	421782	416128	837910	70	175379	225642	401021
28	328554	326376	654930	71	171742	225453	397195
29	338228	339171	677399	72	158696	210266	368962
25-29	1956564	1929131	3885695	73	152082	209210	361292
30	345042	347881	692923	74	121787	178971	300758
31	343961	349966	693927	70-74	779686	1049542	1829228
32	353922	356957	710879	75	108033	165195	273228
33	410995	412091	823086	76	99187	157549	256736
34	399199	406091	805290	77	86807	144898	231705
30-34	1853119	1872986	3726105	78	74388	129687	204075
35	387122	392814	779936	79	68346	118190	186536
36	363127	369441	732568	75-79	436761	715519	1152280
37	367583	377346	744929	80-84	249071	426091	675162
38	364590	374341	738931	85-89	100700	193105	293805
39	360812	368937	729749	90 E OLTRE	31237	59680	90917
35-39	1843234	1882879	3726113	TOTALE	26990994	28183001	55173995
40	358591	365567	724158				
41	353069	362037	715106				
42	363340	370579	733919				
43	394561	403678	798239				

Tav. 4 — Popolazione residente al 1° gennaio 1975

PIEMONTE

ETÀ	MASCHI	FEMMINE	TOTALE	ETÀ	MASCHI	FEMMINE	TOTALE
0	30763	29118	59881	44	35114	34806	69920
1	31031	29103	60134	40-44	163847	161768	325615
2	31639	29929	61568	45	31919	32258	64177
3	31403	29776	61179	46	31937	31676	63613
4	31692	30063	61755	47	31318	31707	63025
0- 4	156528	147989	304517	48	30467	30988	61455
5	32638	31249	63887	49	29853	31170	61023
6	32757	30741	63498	45-49	155494	157799	313293
7	32541	31071	63612	50	30048	31248	61296
8	33748	32063	65811	51	29002	30801	59903
9	33555	32076	65631	52	28422	31671	60093
5- 9	165239	157200	322439	53	27840	30865	58705
10	34359	32399	66758	54	28510	30909	59419
11	31751	30374	62125	50-54	143822	155494	299316
12	30174	28967	59141	55	17492	19345	36837
13	29994	28749	58743	56	13716	15719	29435
14	30713	29284	59997	57	14861	16778	31639
10-14	156991	149773	306764	58	18970	21252	40222
15	28441	26728	55169	59	24765	27982	52747
16	27803	26276	54079	55-59	89804	101076	190880
17	27951	26760	54711	60	25446	28470	53916
18	27850	26506	54356	61	25433	28884	54317
19	27569	26302	53871	62	25847	29522	55369
15-19	139614	132572	272186	63	24853	28659	53512
20	27708	26701	54409	64	24289	28781	53070
21	27941	26499	54440	60-64	125868	144316	270184
22	29029	27320	56349	65	23841	27998	51839
23	28289	28460	56749	66	23678	28170	51848
24	32250	31971	64221	67	21100	26101	47201
20-24	145217	140951	286168	68	20169	25358	45527
25	32338	31841	64179	69	19058	24221	43279
26	37400	36672	74072	65-69	107846	131848	239694
27	36102	34312	70414	70	18579	23840	42419
28	35547	34138	69685	71	16342	21979	38321
29	27885	26696	54581	72	16041	21382	37423
25-29	169272	163659	332931	73	14957	20610	35567
30	30074	29291	59365	74	13873	19991	33864
31	30423	29656	60079	70-74	79792	107802	187594
32	30715	30318	61033	75	10911	17060	27971
33	31964	31135	63099	76	9839	15900	25739
34	36806	35434	72240	77	9006	15099	24105
30-34	159982	155834	315816	78	8121	14135	22256
35	36343	36100	72443	79	6796	12369	19165
36	35826	34808	70634	75-79	44673	74563	119236
37	33498	32309	65807	80-84	25057	44336	69393
38	34063	32787	66850	85-89	10181	19871	30052
39	33159	32489	65648	90 E OLTRÈ	2719	6295	9014
35-39	172889	168493	341382	TOTALE	2214835	2321639	4536474
40	32372	31714	64086				
41	31715	31106	62821				
42	32065	31862	63927				
43	32581	32280	64861				

## Segue Tav. 4 — Popolazione residente al 1° gennaio 1975

## VALLE D'AOSTA

ETÀ	MASCHI	FEMMINE	TOTALE	ETÀ	MASCHI	FEMMINE	TOTALE
0	773	717	1490	44	901	851	1752
1	745	751	1496	40-44	4132	3943	8135
2	819	752	1571	45	853	767	1620
3	777	744	1521	46	846	787	1633
4	822	770	1592	47	763	804	1567
0-4	3936	3734	7670	48	825	804	1629
5	812	830	1642	49	748	711	1459
6	821	744	1565	45-49	4035	3873	7908
7	821	794	1615	50	763	763	1526
8	877	808	1685	51	769	767	1536
9	834	800	1634	52	732	834	1566
5-9	4165	3976	8141	53	755	803	1558
10	920	857	1777	54	691	824	1515
11	847	758	1605	50-54	3710	3991	7701
12	748	766	1514	55	482	477	959
13	816	756	1572	56	417	444	861
14	740	718	1458	57	399	423	822
10-14	4071	3855	7926	58	505	507	1012
15	748	733	1481	59	663	620	1283
16	717	689	1406	55-59	2466	2471	4937
17	739	689	1428	60	657	692	1349
18	754	675	1429	61	669	669	1338
19	688	758	1446	62	619	673	1292
15-19	3646	3544	7190	63	649	636	1285
20	788	770	1558	64	616	629	1245
21	804	724	1528	60-64	3210	3299	6509
22	768	702	1470	65	566	642	1208
23	801	748	1549	66	582	631	1213
24	961	829	1790	67	513	559	1072
20-24	4122	3773	7895	68	497	569	1056
25	936	861	1797	69	426	540	966
26	1001	884	1885	65-69	2574	2941	5515
27	966	787	1753	70	385	476	861
28	922	823	1745	71	340	468	808
29	691	688	1379	72	342	444	786
25-29	4516	4043	8559	73	291	445	736
30	832	669	1501	74	278	372	650
31	900	711	1611	70-74	1636	2205	3841
32	909	760	1669	75	237	371	608
33	864	770	1634	76	212	293	505
34	976	871	1847	77	161	313	474
30-34	4481	3781	8262	78	162	281	443
35	961	842	1803	79	121	261	382
36	864	851	1715	75-79	893	1519	2412
37	844	785	1629	80-84	494	828	1322
38	829	786	1615	85-89	186	381	567
39	809	737	1546	90 E OLTRE	54	96	150
35-39	4307	4001	8308	TOTALE	56694	56254	112948
40	757	736	1493				
41	825	774	1599				
42	859	776	1635				
43	850	806	1656				

Segue Tav. 4 — Popolazione residente al 1° gennaio 1975

LOMBARDIA

ETÀ	MASCHI	FEMMINE	TOTALE	ETÀ	MASCHI	FEMMINE	TOTALE
0	66591	62716	129307	44	66204	66900	133104
1	66606	63561	130167	40-44	314071	314697	628768
2	67667	63321	130988	45	59830	61176	121006
3	67092	62908	130000	46	59054	60022	119076
4	68721	64658	133379	47	58945	60194	119139
0- 4	336677	317164	653841	48	56596	58820	115416
5	70696	67836	138532	49	55551	59362	114913
6	70690	66492	137182	45-49	289976	299574	589550
7	71245	67990	139235	50	56820	60895	117715
8	74981	71124	146105	51	54904	59404	114308
9	74573	71273	145846	52	51019	58373	109392
5- 9	362185	344715	706900	53	51460	58614	110074
10	75053	71067	146120	54	52192	59464	111656
11	69965	66692	136657	50-54	266395	296750	563145
12	66136	62953	129089	55	32562	37452	70014
13	65210	61982	127192	56	24638	29149	53787
14	66932	63931	130863	57	25885	30627	56512
10-14	343296	326625	669921	58	33525	39398	72923
15	60638	58411	119049	59	42421	50457	92878
16	58441	56213	114654	55-59	159031	187083	346114
17	57933	56016	113949	60	44678	52738	97416
18	57753	56061	113814	61	44432	52610	97042
19	56336	55665	112001	62	43230	52282	95512
15-19	291101	282366	573467	63	42314	51750	94064
20	56854	55704	112558	64	41502	51271	92773
21	56876	55199	112075	60-64	216156	260651	476807
22	57341	56665	114006	65	39139	48958	88097
23	57481	58397	115878	66	37618	48386	86004
24	66068	65703	131771	67	33656	44627	78283
20-24	294620	291668	586288	68	32294	43373	75667
25	64947	64944	129891	69	29261	40428	69689
26	72705	72990	145695	65-69	171968	225772	397740
27	69218	68549	137767	70	28117	39676	67793
28	73159	72333	145492	71	25103	36323	61426
29	55468	54503	109971	72	23948	35417	59365
25-29	335497	333319	668816	73	21712	33449	55161
30	59937	59870	119807	74	20296	32083	52379
31	60353	59927	120280	70-74	119176	176948	296124
32	62304	62253	124557	75	15160	26420	41580
33	65253	64863	130116	76	13313	23808	37121
34	76054	73742	149796	77	11927	22067	33994
30-34	323901	320655	644556	78	10494	20118	30612
35	73802	72697	146499	79	8968	18021	26989
36	71119	69695	140814	75-79	59862	110434	170296
37	65386	64456	129842	80-84	30886	61176	92062
38	65173	64775	129948	85-89	11364	24820	36184
39	64713	64367	129080	90 E OLTRE	2782	7339	10121
35-39	340193	335990	676183	TOTALE	4269137	4517746	8786883
40	62947	62695	125642				
41	61533	61193	122726				
42	61491	61877	123368				
43	61896	62032	123928				

## Segue Tav. 4 — Popolazione residente al 1° gennaio 1975

## TRENTINO-ALTO ADIGE

ETÀ	MASCHI	FEMMINE	TOTALE	ETÀ	MASCHI	FEMMINE	TOTALE
0	6731	6385	13116	44	5780	5674	11454
1	6853	6501	13354	40-44	26423	26279	52702
2	6969	6694	13663				
3	7315	6810	14125	45	5287	5326	10613
4	7267	6924	14191	46	5360	5419	10779
0-4	35135	33314	68449	47	5362	5372	10734
				48	5388	5390	10778
5	7793	7235	15018	49	5182	5525	10707
6	7673	7315	14988	45-49	26579	27032	53611
7	7632	7516	15148				
8	8103	7660	15763	50	5290	5844	11134
9	8299	7787	16076	51	5452	5909	11361
5-9	39480	37513	76993	52	5144	5841	10985
				53	4936	5800	10736
10	8292	7862	16154	54	4826	5485	10311
11	7908	7430	15338	50-54	25648	28879	54527
12	7374	7158	14532				
13	7366	7251	14617	55	3269	3972	7241
14	7463	7103	14566	56	1991	2365	4356
10-14	38403	36804	75207	57	1888	2359	4247
				58	2112	2374	4486
15	7197	6686	13883	59	3137	3727	6864
16	6706	6435	13141	55-59	12397	14797	27194
17	6591	6599	13180				
18	6616	6308	12924	60	4290	5009	9299
19	6371	6194	12565	61	4441	5188	9629
15-19	33471	32222	65693	62	4449	5296	9745
				63	4098	4957	9055
20	6180	6063	12243	64	4224	4949	9173
21	6176	6051	12227	60-64	21502	25399	46901
22	6212	6160	12372				
23	6366	5904	12270	65	4146	4753	8899
24	6799	6419	13208	66	3742	4521	8263
20-24	31723	30597	62320	67	3395	4269	7664
				68	3259	4040	7299
25	6428	5922	12350	69	3028	3900	6929
26	6876	6238	13114	65-69	17570	21493	39053
27	6529	6243	12771				
28	7094	6808	13902	70	2797	3813	6600
29	5130	4936	9966	71	2573	3457	6030
25-29	32056	30047	62103	72	2409	3365	5774
				73	2381	3361	5742
30	5820	5607	11427	74	1987	2953	4940
31	6221	5948	12169	70-74	12137	16949	29086
32	6169	6105	12274				
33	6376	6174	12550	75	1679	2527	4206
34	6216	6067	12283	76	1550	2416	3966
30-34	30902	29901	60703	77	1416	2164	3580
				78	1202	1952	3154
35	6066	5870	11936	79	1052	1715	2767
36	5928	5587	11515	75-79	6899	10774	17673
37	5231	5274	10505				
38	5165	5203	10368	80-84	3543	5914	9457
39	5161	5196	10357				
35-39	27551	27130	54681	85-89	1377	2653	4030
40	5097	5138	10235	90 E OLTRE	372	758	1130
41	5200	5029	10229				
42	5153	5160	10313				
43	5193	5278	10471	TOTALE	423068	438445	861513



ETÀ	MASCHI	FEMMINE	TOTALE	ETÀ	MASCHI	FEMMINE	TOTALE
0	3610	3360	6970	44	2780	2733	5513
1	3651	3512	7163	40-44	13117	12946	26063
2	3813	3732	7545	45	2561	2553	5114
3	4054	3763	7817	46	2530	2544	5074
4	4027	3892	7919	47	2522	2539	5061
0- 4	19155	18259	37414	48	2615	2522	5137
5	4335	4001	8336	49	2328	2608	4936
6	4153	4041	8194	45-49	12556	12766	25322
7	4058	4073	8131	50	2309	2760	5069
8	4325	4096	8421	51	2343	2705	5048
9	4459	4146	8605	52	2314	2735	5049
5- 9	21330	20357	41687	53	2147	2596	4743
10	4417	4126	8543	54	2174	2543	4717
11	4129	3921	8050	50-54	11287	13339	24626
12	3890	3803	7693	55	1499	1902	3401
13	3761	3823	7584	56	1046	1289	2335
14	3863	3700	7563	57	1009	1287	2296
10-14	20060	19373	39433	58	1031	1216	2247
15	3743	3365	7108	59	1478	1795	3273
16	3401	3214	6615	55-59	6063	7489	13552
17	3271	3358	6629	60	2023	2279	4302
18	3247	3129	6376	61	1985	2373	4358
19	3146	3008	6154	62	1938	2444	4382
15-19	16808	16074	32882	63	1812	2144	3956
20	3021	2998	6019	64	1859	2155	4014
21	2974	2960	5934	60-64	9617	11395	21012
22	2967	2976	5943	65	1792	2005	3797
23	3079	2827	5906	66	1674	2010	3684
24	3358	3081	6439	67	1526	1840	3366
20-24	15399	14842	30241	68	1470	1767	3237
25	3196	2926	6122	69	1307	1649	2956
26	3398	3079	6477	65-69	7769	9271	17040
27	3201	3072	6273	70	1258	1642	2900
28	3553	3442	6995	71	1131	1511	2642
29	2668	2462	5130	72	1053	1450	2503
25-29	16016	14981	30997	73	1007	1449	2456
30	3014	2946	5960	74	860	1201	2061
31	3378	3139	6517	70-74	5309	7253	12562
32	3265	3260	6525	75	738	1020	1758
33	3488	3296	6784	76	648	983	1631
34	3155	3024	6179	77	607	891	1498
30-34	16300	15665	31965	78	498	801	1299
35	3062	3032	6094	79	422	678	1100
36	3006	2788	5794	75-79	2913	4373	7286
37	2629	2587	5216	80-84	1371	2305	3676
38	2580	2594	5174	85-89	525	1026	1551
39	2534	2555	5089	90 E OLTRE	136	295	431
35-39	13811	13556	27367	TOTALE	209542	215565	425107
40	2552	2512	5064				
41	2564	2523	5087				
42	2587	2576	5163				
43	2634	2602	5236				

## Segue Tav. 4 — Popolazione residente al 1° gennaio 1975

TRENTO

ETÀ	MASCHI	FEMMINE	TOTALE	ETÀ	MASCHI	FEMMINE	TOTALE
0	3121	3025	6146	44	3000	2941	5941
1	3202	2989	6191	40-44	13306	13333	26639
2	3156	2962	6118				
3	3261	3047	6308	45	2726	2773	5499
4	3240	3032	6272	46	2830	2875	5705
0-4	15980	15055	31035	47	2840	2833	5673
				48	2773	2868	5641
5	3448	3234	6682	49	2854	2917	5771
6	3520	3274	6794	45-49	14023	14266	28289
7	3574	3443	7017				
8	3778	3564	7342	50	2981	3084	6065
9	3830	3641	7471	51	3109	3204	6313
5-9	18150	17156	35306	52	2830	3106	5936
				53	2789	3204	5993
10	3875	3736	7611	54	2652	2942	5594
11	3779	3509	7288	50-54	14361	15540	29901
12	3484	3355	6839				
13	3605	3428	7033	55	1770	2070	3840
14	3600	3403	7003	56	945	1076	2021
10-14	18343	17431	35774	57	879	1072	1951
				58	1081	1158	2239
15	3454	3321	6775	59	1659	1932	3591
16	3305	3221	6526	55-59	6334	7308	13642
17	3310	3241	6551				
18	3369	3179	6548	60	2267	2730	4997
19	3225	3186	6411	61	2456	2815	5271
15-19	16663	16148	32811	62	2511	2852	5363
				63	2286	2813	5099
20	3159	3065	6224	64	2365	2794	5159
21	3202	3091	6293	60-64	11885	14004	25889
22	3245	3184	6429				
23	3287	3077	6364	65	2354	2748	5102
24	3431	3338	6769	66	2068	2511	4579
20-24	16324	15755	32079	67	1869	2429	4298
				68	1789	2273	4062
25	3232	2996	6228	69	1721	2251	3972
26	3478	3159	6637	65-69	9801	12212	22013
27	3327	3171	6498				
28	3541	3366	6907	70	1529	2171	3700
29	2462	2374	4836	71	1442	1946	3388
25-29	16040	15066	31106	72	1356	1915	3271
				73	1374	1912	3286
30	2806	2661	5467	74	1127	1752	2879
31	2843	2809	5652	70-74	6828	9696	16524
32	2904	2845	5749				
33	2888	2878	5766	75	941	1507	2448
34	3061	3043	6104	76	902	1433	2335
30-34	14502	14236	28738	77	809	1273	2082
				78	704	1151	1855
35	3004	2838	5842	79	630	1037	1667
36	2922	2799	5721	75-79	3986	6401	10387
37	2602	2687	5289				
38	2585	2609	5194	80-84	2172	3609	5781
39	2627	2641	5268				
35-39	13740	13574	27314	85-89	852	1627	2479
40	2545	2626	5171	90 E OLTRE	236	463	699
41	2636	2506	5142				
42	2566	2584	5150				
43	2559	2676	5235	TOTALE	213526	222880	436406

Segue Tav. 4 — Popolazione residente al 1° gennaio 1975

VENETO

ETA	MASCHI	FEMMINE	TOTALE	ETA	MASCHI	FEMMINE	TOTALE
0	33521	31820	65341	44	28969	29219	58188
1	33601	31757	65358	40-44	136295	136452	272747
2	34093	32018	66111				
3	33785	32134	65919	45	26645	26430	53075
4	34833	33033	67866	46	27364	27682	55046
0-4	169833	160762	330595	47	28105	28798	56903
				48	27026	28426	55452
5	35959	34417	70376	49	27251	28354	55605
6	35484	33868	69352	45-49	136391	139690	276081
7	36140	34605	70745				
8	37885	36237	74122	50	26872	28581	55453
9	38249	36556	74805	51	26613	28775	55388
5-9	183717	175683	359400	52	24936	27789	52725
				53	24410	27358	51768
10	38563	37449	76012	54	25292	28579	53871
11	36951	35392	72343	50-54	128123	141082	269205
12	35596	33633	69229				
13	35609	33797	69406	55	16134	17921	34055
14	34999	33577	68576	56	11918	13396	25314
10-14	181718	173848	355566	57	12690	13914	26604
				58	16289	18030	34319
15	33477	31992	65469	59	20628	23527	44155
16	31491	30455	61946	55-59	77659	86788	164447
17	31548	30138	61686				
18	31286	30653	61939	60	21179	24624	45803
19	30211	29703	59914	61	21353	24505	45858
15-19	158013	152941	310954	62	21046	24085	45131
				63	20692	23859	44551
20	30488	29522	60010	64	19461	23324	42785
21	30246	28946	59192	60-64	103731	120397	224128
22	30073	29201	59274				
23	30491	29018	59509	65	18453	22157	40610
24	33537	32502	66039	66	17676	22054	39730
20-24	154835	149189	304024	67	16050	20529	36579
				68	15288	20102	35390
25	31793	30339	62132	69	13873	18343	32216
26	34189	32733	66922	65-69	81340	103185	184525
27	32529	31526	64055				
28	35400	34223	69623	70	13174	18777	31951
29	24076	23870	47946	71	11966	17213	29179
25-29	157987	152691	310678	72	11626	17168	28794
				73	10525	15821	26346
30	28600	27843	56443	74	9597	15026	24623
31	29585	28982	58567	70-74	56888	84005	140893
32	28504	28250	56754				
33	29326	28705	58031	75	8227	13281	21508
34	32276	31508	63784	76	6685	11542	18227
30-34	148291	145288	293579	77	6612	11790	18402
				78	5693	10258	15951
35	31487	30519	62006	79	4778	9040	13818
36	30423	30140	60563	75-79	31995	55911	87906
37	28144	27866	56010				
38	27550	27984	55534	80-84	16462	31747	48209
39	27944	27737	55681				
35-39	145548	144246	289794	85-89	6423	13903	20326
40	27701	27457	55158	90 E OLTRE	1712	4392	6104
41	26430	26032	52462				
42	26327	26655	52982				
43	26868	27089	53957	TOTALE	2076961	2172200	4249161

## Segue Tav. 4 — Popolazione residente al 1° gennaio 1975

## FRIULI-VENEZIA GIULIA

ETÀ	MASCHI	FEMMINE	TOTALE	ETÀ	MASCHI	FEMMINE	TOTALE
0	8033	7610	15643	44	8464	8442	16906
1	7985	7742	15727	40-44	38694	39034	77728
2	8398	7859	16257				
3	8050	7616	15666	45	7689	7841	15530
4	8149	8005	16154	46	7810	8092	15902
0-4	40615	38832	79447	47	8119	8334	16453
				48	7901	8812	16713
5	8565	7975	16540	49	8201	8906	17107
6	8330	7780	16110	45-49	39720	41985	81705
7	8545	8086	16631				
8	8890	8569	17459	50	8455	9343	17798
9	9215	8685	17900	51	8626	9530	18156
5-9	43545	41095	84640	52	8049	3793	17832
				53	8726	10119	18845
10	9409	8791	18200	54	9259	10739	19998
11	8743	8369	17112	50-54	43115	49514	92629
12	8308	7896	16204				
13	8255	7766	16021	55	5876	6667	12543
14	8903	8164	17067	56	3762	4302	8064
10-14	43618	40986	84604	57	4220	4641	8861
				58	4798	5428	10216
15	7963	7476	15439	59	6777	7833	14610
16	7354	7141	14495	55-59	25423	28871	54294
17	7324	7157	14481				
18	7340	7174	14514	60	7737	8966	16703
19	7361	6884	14245	61	7877	9219	17036
15-19	37342	35932	73174	62	7871	9365	17236
				63	7778	9298	17076
20	7218	7071	14289	64	7658	9343	17001
21	7348	7061	14409	60-64	38921	46191	85112
22	7334	7250	14584				
23	7598	7245	14843	65	7535	9180	16715
24	9170	8629	17799	66	6849	8754	15603
20-24	38668	37256	75924	67	6304	8336	14640
				68	5998	8046	14044
25	8618	7873	16491	69	5231	7675	12906
26	9473	8988	18461	65-69	31917	41991	73908
27	9392	8965	18357				
28	10172	9497	19669	70	4987	7445	12432
29	6959	6545	13504	71	4731	6870	11601
25-29	44614	41868	86482	72	4434	6755	11139
				73	4093	6184	10277
30	8300	8020	16320	74	3555	5963	9528
31	8513	8040	16553	70-74	21810	33217	55027
32	8419	8349	16768				
33	8938	8481	17419	75	3075	5128	8203
34	9985	9399	19384	76	2708	4752	7460
30-34	44155	42299	86444	77	2450	4439	6839
				78	2064	4139	6203
35	9432	8948	18380	79	1768	3594	5362
36	9068	8742	17810	75-79	12065	22052	34117
37	8376	8054	16430				
38	8056	8079	16135	80-84	6195	13121	19316
39	7857	7848	15705				
35-39	42789	41671	84460	85-89	2396	6091	8487
40	7544	7764	15308	90 E OLTRE	638	1990	2623
41	7519	7491	15010				
42	7551	7567	15118				
43	7616	7770	15386	TOTALE	596240	643886	1240126

## LIGURIA

ETÀ	MASCHI	FEMMINE	TOTALE	ETÀ	MASCHI	FEMMINE	TOTALE
0	10311	9963	20274	44	14308	14890	29198
1	10663	9992	20655	40-44	64811	67458	132269
2	11274	10491	21765				
3	11452	10526	21978	45	13336	14058	27394
4	11314	11021	22335	46	13376	13940	27316
0-4	55014	51993	107007	47	13107	13750	26857
				48	12859	14076	26935
5	12009	11339	23348	49	12882	13850	26732
6	12007	11159	23166	45-49	65560	69674	135234
7	11819	11321	23140				
8	12718	12307	25025	50	13182	14233	27415
9	13261	12446	25707	51	13200	14461	27661
5-9	61814	58572	120386	52	12934	14835	27769
				53	12977	14990	27967
10	13392	12480	25872	54	13140	15052	28192
11	12654	12070	24724	50-54	65433	73571	139004
12	11906	11262	23168				
13	11808	11204	23012	55	8509	9860	18369
14	11781	11302	23083	56	7331	8595	15926
10-14	61541	58318	119859	57	8026	8976	17002
				58	9286	10693	19979
15	11317	10608	21925	59	11347	13115	24462
16	10756	10350	21106	55-59	44499	51239	95738
17	10792	10084	20876				
18	10520	10025	20545	60	11890	14070	25960
19	10136	9884	20020	61	11911	13869	25780
15-19	53521	50951	104472	62	11421	13756	25177
				63	11503	13221	24724
20	10497	10044	20541	64	11523	13783	25306
21	10132	9877	20009	60-64	58248	68699	126947
22	10240	9837	20077				
23	10273	10113	20386	65	10852	13199	24051
24	12036	11339	23375	66	10575	12963	23538
20-24	53178	51210	104388	67	9548	11873	21421
				68	9194	11966	21160
25	11845	11437	23282	69	8704	11204	19908
26	13216	12698	25914	65-69	48873	61205	110078
27	13326	13069	26395				
28	13496	13575	27071	70	8165	11045	19210
29	9952	9725	19677	71	7520	10131	17651
25-29	61835	60504	122339	72	7188	10169	17357
				73	6518	9476	15994
30	11601	11455	23056	74	6121	9325	15446
31	11188	11370	22558	70-74	35512	50146	85658
32	11495	12049	23544				
33	12114	12470	24584	75	5020	8261	13281
34	13779	14063	27842	76	4676	7604	12280
30-34	60177	61407	121584	77	4429	7339	11768
				78	3924	6836	10760
35	13437	13893	27330	79	3387	6089	9476
36	13340	13852	27192	75-79	21436	36129	57565
37	12574	13080	25654				
38	12576	13096	25672	80-84	12234	21916	34150
39	12584	12919	25503				
35-39	64511	66840	131351	85-89	5159	9680	14839
40	12319	12784	25103	90 E OLTRE	1527	3246	4773
41	12491	12893	25384				
42	12672	13280	25952				
43	13021	13611	26632	TOTALE	894893	972758	1867641



## Segue Tav. 4 — Popolazione residente al 1° gennaio 1975

## EMILIA-ROMAGNA

ETA	MASCHI	FEMMINE	TOTALE	ETA	MASCHI	FEMMINE	TOTALE
0	24779	23122	47901	44	29661	29539	59200
1	24700	23436	48136	40-44	137768	137885	275653
2	25340	23825	49165				
3	25343	24108	49451	45	27620	27683	55303
4	25638	24424	50062	46	29013	28055	56068
0-4	125800	118915	244715	47	28571	28892	57463
				48	27952	28670	56622
5	26086	25354	51440	49	28833	30062	58895
6	26457	24684	51141	45-49	140989	143362	284351
7	26490	25113	51603				
8	27865	26602	54467	50	28639	29585	58224
9	27665	26763	54428	51	28469	30181	58650
5-9	134563	128516	263079	52	27621	30226	57847
				53	28503	30670	59173
10	28806	27322	56128	54	29269	31387	60656
11	27417	26142	53559	50-54	142501	152049	294550
12	26336	25441	51777				
13	26572	25045	51617	55	18785	20268	39053
14	26896	25733	52629	56	13935	15300	29235
10-14	136027	129683	265710	57	14412	15354	29766
				58	18892	20641	39533
15	25262	24399	49661	59	24002	26325	50327
16	24481	23484	47965	55-59	90026	97888	187914
17	24602	23826	48428				
18	24835	23830	48665	60	24951	27317	52268
19	24083	23363	47446	61	24627	27217	51844
15-19	123263	118902	242165	62	24909	27350	52259
				63	23630	26233	49863
20	23587	23400	46987	64	23124	26020	49144
21	23565	22829	46394	60-64	121241	134137	255378
22	23793	23806	47599				
23	24463	23598	48061	65	20952	23996	44848
24	27374	26787	54161	66	20692	24011	44703
20-24	122772	120420	243192	67	18963	22152	41115
				68	17569	21179	38748
25	26929	26563	53492	69	16403	20088	36491
26	29620	29456	59076	65-69	94579	111326	205905
27	29525	28889	58414				
28	30430	30317	60747	70	15946	19822	35768
29	21664	21710	43374	71	13475	17492	30967
25-29	138168	136935	275103	72	13506	18024	31530
				73	12565	16862	29427
30	24706	24702	49408	74	11570	16081	27651
31	25010	24832	49842	70-74	67062	88281	155343
32	24860	24986	49846				
33	25971	25831	51802	75	9256	14053	23309
34	29350	29591	58941	76	7773	12437	20210
30-34	129897	129842	259739	77	7846	12572	20418
				78	6762	11483	18245
35	29031	29238	58269	79	5608	9774	15382
36	29446	29610	59056	75-79	37245	60319	97564
37	27240	27129	54369				
38	26165	26509	52674	80-84	21328	36939	58267
39	27526	27938	55464				
35-39	139408	140424	279832	85-89	8536	16054	24590
40	27691	27946	55637	90 E OLTRE	2285	5129	7414
41	26887	26805	53692				
42	26225	26179	52403				
43	27304	27417	54721	TOTALE	1913458	2007006	3920464

## ITALIA SETTENTRIONALE

ETÀ	MASCHI	FEMMINE	TOTALE	ETÀ	MASCHI	FEMMINE	TOTALE
0	181502	171451	352953	44	189401	190321	379722
1	182184	172843	355027	40-44	886101	887516	1773617
2	186199	174889	361088	45	173179	175539	348718
3	185217	174622	359839	46	173760	175673	349433
4	188436	178898	367334	47	174290	177851	352141
0-4	923538	872703	1796241	48	169014	175986	345000
5	194548	186235	380783	49	168501	177940	346441
6	194219	182783	377002	45-49	858744	882989	1741733
7	195233	186496	381729	50	170069	180492	350561
8	205067	195370	400437	51	167035	179828	346863
9	205641	196386	402027	52	158857	179352	338209
5-9	994708	947270	1941978	53	159607	179219	339826
10	208794	198227	407021	54	163179	182439	345618
11	196236	187227	383463	50-54	818747	901330	1720077
12	186578	178076	364654	55	103109	115962	219071
13	185630	176550	362180	56	77708	89270	166978
14	188427	179812	368239	57	82381	93072	175453
10-14	965665	919892	1885557	58	104367	118323	222690
15	175043	167033	342076	59	133740	153586	287326
16	167749	161043	328792	55-59	501305	570213	1071518
17	167470	161269	328739	60	140828	161886	302714
18	166954	161232	328186	61	140743	162161	302904
19	162755	158753	321508	62	139392	162329	301721
15-19	839971	809330	1649301	63	135517	158613	294130
20	163320	159275	322595	64	132397	158100	290497
21	163088	157186	320274	60-64	688877	803089	1491966
22	164780	160941	325721	65	125484	150783	276267
23	165762	163483	329245	66	121412	149490	270902
24	188185	184179	372364	67	109529	138446	247975
20-24	845135	825064	1670199	68	104258	134633	238891
25	183834	179780	363614	69	95984	126399	222383
26	204480	200659	405139	65-69	556667	699751	1256418
27	197586	192340	389926	70	92140	124894	217034
28	206220	201714	407934	71	82050	113933	195983
29	151825	148573	300398	72	79494	112724	192218
25-29	943945	923066	1867011	73	73042	106208	179250
30	169870	167457	337327	74	67287	101794	169081
31	172193	169466	341659	70-74	394013	559553	953566
32	173375	172970	346345	75	53565	87101	140666
33	180806	178429	359235	76	46756	78752	125508
34	205442	200675	406117	77	43847	75783	119630
30-34	901686	888997	1790683	78	38422	69202	107624
35	200559	198107	398666	79	32478	60863	93341
36	196014	193285	389299	75-79	215068	371701	586759
37	181293	178953	360246	80-84	116199	215977	332176
38	179577	179219	358796	85-89	45622	93453	139075
39	179753	179231	358984	90 E OLTRE	12089	29245	41334
35-39	937196	928795	1865991	TOTALE	12445276	13129934	25575210
40	176428	176234	352662				
41	172600	171323	343923				
42	172343	173355	345698				
43	175329	176283	351612				

## Segue Tav. 4 — Popolazione residente al 1° gennaio 1975

## TOSCANA

ETÀ	MASCHI	FEMMINE	TOTALE	ETÀ	MASCHI	FEMMINE	TOTALE
0	22668	21659	44327	44	26445	26741	53186
1	22984	22095	45079	40-44	120028	120850	240878
2	23491	22432	45923				
3	22951	21864	44815	45	23937	24474	48411
4	23279	21798	45077	46	24934	25148	50082
0-4	115373	109848	225221	47	24942	25481	50423
				48	24521	25211	49732
5	23669	22547	46216	49	25145	26003	51148
6	23589	22558	46147	45-49	123479	126317	249796
7	23702	22819	46521				
8	25270	24160	49430	50	25611	27010	52621
9	25428	24215	49643	51	25129	26423	51558
5-9	121658	116299	237957	52	24979	26934	51913
				53	26941	28056	54997
10	25798	24616	50414	54	27427	29030	56457
11	24195	23079	47274	50-54	130087	137459	267546
12	23269	22122	45391				
13	23434	22247	45681	55	16328	17706	34034
14	24474	22997	47471	56	12197	13434	25631
10-14	121170	115061	236231	57	12373	13107	25480
				58	15567	16906	32473
15	22515	20983	43498	59	20296	22575	42871
16	21411	20837	42248	55-59	76761	83728	160489
17	21217	20668	41885				
18	21198	20713	41911	60	21806	24207	46013
19	21071	20466	41537	61	21000	23411	44411
15-19	107412	103667	211079	62	21769	23996	45755
				63	21502	23385	44887
20	21334	20990	42324	64	21492	24040	45532
21	20952	20293	41245	60-64	107569	119039	226608
22	21217	20546	41763				
23	21875	21101	42976	65	19570	22710	42280
24	24924	23740	48664	66	19800	23470	43270
20-24	110302	106670	216972	67	17572	20603	38175
				68	17035	20585	37620
25	24419	24132	48551	69	16181	19432	35613
26	28325	27870	56195	65-69	90158	106800	196958
27	26662	26795	53457				
28	27284	27320	54604	70	15234	19145	34379
29	21294	21754	43048	71	13425	17331	30756
25-29	127984	127871	255855	72	13453	17761	31214
				73	13055	16485	29540
30	21503	21761	43264	74	11908	16537	28445
31	21927	22359	44286	70-74	67075	87259	154334
32	21440	21744	43184				
33	22708	23087	45795	75	9444	14103	23547
34	26777	27361	54138	76	8030	12734	20764
30-34	114355	116312	230667	77	7676	12101	19777
				78	6819	11579	18398
35	25656	26404	52060	79	5529	9820	15349
36	25968	26378	52346	75-79	37498	60337	97835
37	23774	24334	48108				
38	23973	24722	48695	80-84	22249	38029	60278
39	23668	24354	48022				
35-39	123039	126192	249231	85-89	9435	16951	26386
40	22995	23268	46263	90 E OLTRE	2603	5407	8010
41	22954	23174	46128				
42	22660	23069	45729				
43	24984	24598	49582	TOTALE	1728235	1824096	3552331

UMBRIA

ETÀ	MASCHI	FEMMINE	TOTALE	ETÀ	MASCHI	FEMMINE	TOTALE
0	5187	4956	10143	44	6193	6222	12415
1	5167	4926	10093	40-44	27904	28160	56064
2	5131	4948	10079	45	5363	5704	11067
3	5029	4825	9854	46	5644	5735	11379
4	5161	4683	9844	47	6017	6124	12141
0- 4	25675	24338	50013	48	6078	6066	12144
5	5354	5067	10421	49	6155	6183	12338
6	5341	5083	10424	45-49	29257	29812	59069
7	5270	5043	10313	50	5988	6090	12078
8	5567	5248	10815	51	5948	6390	12338
9	5849	5479	11328	52	5759	6224	11983
5- 9	27381	25920	53301	53	6139	6259	12398
10	5986	5544	11530	54	6039	6371	12410
11	5478	5393	10871	50-54	29873	31334	61207
12	5548	5197	10745	55	4023	4221	8244
13	5641	5282	10923	56	2968	3045	6013
14	5762	5437	11199	57	2963	3210	6173
10-14	28415	26853	55268	58	3904	4101	8005
15	5309	5059	10368	59	4873	5166	10039
16	5205	4800	10005	55-59	18731	19743	38474
17	5092	4924	10006	60	5210	5306	10516
18	5392	4980	10372	61	4815	5107	9922
19	5305	4888	10193	62	5005	5174	10179
15-19	26293	24651	50944	63	4557	4807	9364
20	5216	5039	10255	64	4837	5065	9902
21	5234	4887	10121	60-64	24424	25459	49883
22	4975	4863	9838	65	4110	4579	8689
23	5361	5133	10494	66	3967	4454	8421
24	5788	5473	11261	67	3773	4000	7773
20-24	26574	25395	51969	68	3450	3967	7417
25	5735	5477	11212	69	3214	3767	6981
26	6344	6054	12398	65-69	18514	20767	39281
27	5661	5436	11097	70	3071	3500	6571
28	5405	5432	10837	71	2618	3160	5778
29	4395	4411	8806	72	2675	3395	6070
25-29	27540	26810	54350	73	2286	2972	5258
30	4648	4756	9404	74	2326	2962	5293
31	4991	5011	10002	70-74	12976	15989	28965
32	4676	4722	9398	75	1962	2664	4626
33	4960	4878	9838	76	1640	2386	4026
34	5788	5698	11486	77	1648	2438	4086
30-34	25063	25065	50128	78	1416	2161	3577
35	5492	5601	11093	79	1145	1838	2983
36	5820	5811	11631	75-79	7811	11487	19298
37	5168	5450	10618	80-84	4578	6938	11516
38	5084	5437	10521	85-89	1970	3058	5028
39	5322	5412	10734	90 E OLTRE	537	969	1506
35-39	26886	27711	54597	TOTALE	390402	400459	790861
40	5389	5447	10836				
41	5417	5439	10856				
42	5275	5265	10540				
43	5630	5787	11417				

## Segue Tav. 4 — Popolazione residente al 1° gennaio 1975

MARCHE

ETA	MASCHI	FEMMINE	TOTALE	ETA	MASCHI	FEMMINE	TOTALE
0	9542	8899	18441	44	10319	10312	20631
1	9293	8955	18248	40-44	47427	48222	95649
2	9493	8980	18473				
3	9568	8981	18549	45	9283	9243	18526
4	9472	9078	18550	46	9596	9745	19341
0-4	47368	44893	92261	47	10166	10225	20391
				48	9823	10053	19876
5	9977	9491	19468	49	10206	10332	20538
6	9844	9308	19152	45-49	49074	49598	98672
7	9980	9523	19503				
8	10405	9976	20381	50	9628	9981	19609
9	10494	9994	20488	51	9947	10024	19971
5-9	50700	48292	98992	52	9682	10164	19846
				53	9396	10135	19531
10	10944	10377	21321	54	9990	10725	20715
11	10442	10007	20449	50-54	48643	51029	99672
12	10139	9452	19591				
13	10501	9852	20353	55	6419	6827	13246
14	10395	9806	20191	56	4590	4920	9510
10-14	52411	49494	101905	57	4784	5236	10020
				58	6555	7122	13677
15	9815	9595	19410	59	8238	8303	17141
16	9761	9308	19069	55-59	30586	33008	63594
17	9698	9253	18951				
18	9816	9668	19484	60	8280	9239	17519
19	9594	9409	19003	61	7948	8787	16735
15-19	48684	47233	95917	62	8357	9283	17640
				63	7801	8635	16436
20	9469	9127	18596	64	8139	9269	17408
21	9342	9098	18440	60-64	40525	45213	85738
22	9481	9014	18495				
23	9666	9400	19066	65	6744	7972	14716
24	10408	9929	20337	66	6906	7360	14266
20-24	48366	46568	94934	67	6068	7240	13308
				68	5711	7140	12851
25	9625	9329	18954	69	5372	6586	11958
26	10199	9931	20130	65-69	30801	36898	67699
27	9703	9438	19141				
28	9780	9670	19450	70	4916	6346	11262
29	8161	7922	16083	71	4315	5811	10126
25-29	47468	46290	93758	72	4497	5868	10365
				73	4010	5268	9278
30	7781	7892	15673	74	3586	5159	8745
31	8432	8289	16721	70-74	21324	23452	49776
32	8023	8032	16055				
33	8163	8277	16440	75	3264	4819	8083
34	9606	9307	18913	76	2784	4248	7032
30-34	42005	42397	84402	77	2673	4295	6968
				78	2260	3799	6059
35	9937	10121	20058	79	1948	3363	5311
36	9895	10444	20339	75-79	12929	20524	33453
37	9422	9618	19040				
38	8985	9534	18519	80-84	6940	12184	19124
39	9208	9788	18996				
35-39	47447	49505	96952	85-89	2947	5300	8247
40	9408	9484	18892	90 E OLTRÈ	790	1627	2417
41	9173	9490	18663				
42	8736	9053	17789				
43	9791	9883	19674	TOTALE	676435	706727	1383162



ETÀ	MASCHI	FEMMINE	TOTALE	ETÀ	MASCHI	FEMMINE	TOTALE
0	39487	37828	77315	44	35741	37318	73059
1	40029	37875	77904	40-44	167965	175361	343326
2	40285	38319	78604				
3	40024	37743	77767	45	32637	33767	66404
4	40828	38308	79136	46	32022	32988	65010
0- 4	200653	190073	390726	47	32795	33761	66556
5	41301	40089	81390	48	31805	33594	65399
6	40982	38715	79697	49	30967	32729	63696
7	41508	40006	81514	45-49	160226	166839	327065
8	43819	41348	85167	50	31511	33524	65035
9	43813	41319	85132	51	30906	33281	64187
5- 9	211423	201477	412900	52	29824	32889	62713
10	44762	42617	87379	53	29225	32422	61647
11	42383	40411	82794	54	30361	34133	64494
12	40235	38691	78926	50-54	151827	166249	318076
13	40246	38074	78320	55	18898	20857	39755
14	39509	37855	77364	56	14918	16794	31712
10-14	207135	197648	404783	57	16129	17901	34030
15	37026	35499	72525	58	19411	21384	40795
16	36200	34711	70911	59	23735	26240	49975
17	35768	34470	70238	55-59	93091	103176	196267
18	35352	34403	69755	60	23234	26158	49392
19	35214	34267	69481	61	23711	26369	50080
15-19	179560	173350	352910	62	23362	26328	49690
20	34864	34499	69363	63	21622	24058	45680
21	33654	32762	66416	64	21896	24641	46537
22	33759	32618	66377	60-64	113825	127554	241379
23	34076	33226	67302	65	20407	23154	43561
24	36528	35563	72091	66	19431	22578	42009
20-24	172881	168668	341549	67	17159	20113	37272
25	35222	35116	70338	68	16471	19153	35624
26	38929	39416	78345	69	15419	18621	34040
27	37964	38276	76240	65-69	88887	103619	192506
28	36767	38372	75139	70	14148	17182	31330
29	29107	30495	59602	71	12116	15406	27522
25-29	177989	181675	359664	72	11791	15790	27581
30	29657	31440	61097	73	10273	13822	24095
31	31566	33766	65332	74	10335	14084	24419
32	30990	33352	64342	70-74	58663	76284	134947
33	32586	34032	66618	75	8771	12692	21463
34	36999	38939	75938	76	7593	11573	19166
30-34	161798	171529	333327	77	6756	10888	17644
35	36188	38649	74837	78	5675	9839	15514
36	35678	37324	73002	79	4778	8862	13640
37	33573	35507	69080	75-79	33573	53854	87427
38	33663	35438	69101	80-84	17712	31972	49684
39	34085	36026	70111	85-89	7422	14384	21806
35-39	173187	182944	356131	90 E OLTRE	2334	4302	7236
40	33621	35433	69054				
41	33064	34705	67769				
42	32242	33573	65815				
43	33297	34332	67629	TOTALE	2380151	2491558	4871709

## ITALIA CENTRALE

ETÀ	MASCHI	FEMMINE	TOTALE	ETÀ	MASCHI	FEMMINE	TOTALE
0	76884	73342	150226	44	78698	80593	159291
1	77473	73851	151324	40-44	363324	372593	735917
2	78400	74679	153079	45	71220	73188	144408
3	77572	73413	150985	46	72196	73616	145812
4	78740	73867	152607	47	73920	75591	149511
0- 4	389069	369152	758221	48	72227	74924	147151
5	80301	77194	157495	49	72473	75247	147720
6	79756	75664	155420	45-49	362036	372566	734602
7	80460	77391	157851	50	72738	76605	149343
8	85061	80732	165793	51	71930	76124	148054
9	85584	81007	166591	52	70244	76211	146455
5- 9	411162	391988	803150	53	71701	76872	148573
10	87490	83154	170644	54	73817	80259	154076
11	82498	78890	161388	50-54	360430	386071	746501
12	79191	75462	154653	55	45668	49611	95279
13	79822	75455	155277	56	34673	38193	72866
14	80130	76095	156225	57	36249	39454	75703
10-14	409131	389056	798187	58	45437	49513	94950
15	74665	71136	145801	59	57142	62884	120026
16	72577	69656	142233	55-59	219169	239655	458824
17	71765	69315	141080	60	58530	64910	123440
18	71758	69764	141522	61	57474	63674	121148
19	71184	69030	140214	62	58493	64781	123274
15-19	361949	348901	710850	63	55482	60885	116367
20	70883	69655	140538	64	56364	63015	119379
21	69182	67040	136222	60-64	286343	317265	603608
22	69432	67041	136473	65	50831	58415	109246
23	70978	68860	139838	66	50104	58462	108566
24	77648	74705	152353	67	44572	51956	96528
20-24	358123	347301	705424	68	42667	50845	93512
25	75001	74054	149055	69	40186	48406	88592
26	83797	83271	167068	65-69	228360	268084	496444
27	79990	79945	159935	70	37369	46173	83542
28	79236	80794	160030	71	32474	41708	74182
29	62957	64582	127539	72	32416	42814	75230
25-29	380981	382646	763627	73	29624	38547	68171
30	63589	65849	129438	74	28155	38742	66897
31	66916	69425	136341	70-74	160038	207984	368022
32	65129	67850	132979	75	23441	34278	57719
33	68417	70274	138691	76	20047	30941	50988
34	79170	81905	161075	77	18753	29722	48475
30-34	343221	355303	698524	78	16170	27378	43548
35	77273	80775	158048	79	13400	23883	37283
36	77361	79957	157318	75-79	91811	146202	238013
37	71937	74909	146846	80-84	51479	89123	140602
38	71705	75131	146836	85-89	21774	39693	61467
39	72283	75580	147863	90 E OLTRE	6264	12905	19169
35-39	370559	386352	756911	TOTALE	5175223	5422840	10598063
40	71403	73632	145035				
41	70608	72808	143416				
42	68913	70360	139873				
43	73702	74600	148302				

Segue Tav. 4 — Popolazione residente al 1° gennaio 1975

109

ABRUZZI

ETA	MASCHI	FEMMINE	TOTALE	ETA	MASCHI	FEMMINE	TOTALE
0	8960	8377	17337	44	8744	9113	17857
1	8894	8717	17611	40-44	39154	40782	79936
2	8955	8605	17560	45	7533	7978	15511
3	8782	8275	17057	46	7944	8082	16026
4	8908	8259	17167	47	8214	8562	16776
0-4	44499	42233	86732	48	8154	8375	16529
5	9332	8823	18155	49	7957	8442	16399
6	9409	8778	18187	45-49	39802	41439	81241
7	9415	9118	18533	50	7916	8464	16380
8	9907	9364	19271	51	7634	8089	15723
9	10343	9555	19898	52	7669	8425	16094
5-9	48406	45638	94044	53	7550	8491	16041
10	10554	9592	20146	54	7899	8901	16800
11	10011	9216	19227	50-54	38668	42370	81038
12	9593	9059	18652	55	5162	5576	10738
13	9663	9152	18815	56	3782	4207	7989
14	9958	9622	19580	57	4025	4440	8465
10-14	49779	46641	96420	58	5288	5870	11158
15	9482	9031	18513	59	6482	7419	13901
16	9284	8879	18163	55-59	24739	27512	52251
17	9386	8911	18297	60	6250	6828	13078
18	9444	8923	18367	61	6317	7204	13521
19	9269	8966	18235	62	6573	7227	13800
15-19	46865	44710	91575	63	5631	6524	12155
20	9490	8955	18445	64	6795	7433	14228
21	8892	8388	17280	60-64	31566	35216	66782
22	9025	8399	17424	65	6158	6869	13027
23	8923	8442	17365	66	5851	6630	12481
24	9852	8891	18743	67	5146	5877	11023
20-24	46182	43075	89257	68	5293	6161	11454
25	9142	8482	17624	69	4986	5858	10844
26	9385	9075	18460	65-69	27434	31395	58829
27	8737	8136	16873	70	4565	5328	9893
28	8261	7932	16193	71	3691	4641	8332
29	6116	6011	12127	72	4096	4897	8993
25-29	41641	39636	81277	73	3653	4666	8319
30	6644	6341	12985	74	3771	4611	8382
31	6374	6537	12911	70-74	19776	24143	43919
32	6339	6294	12633	75	2983	4191	7174
33	6452	6416	12868	76	2477	3783	6260
34	7871	7829	15700	77	2160	3391	5551
30-34	33680	33417	67097	78	1806	3202	5008
35	7873	7986	15859	79	1511	2716	4227
36	7380	7361	14741	75-79	10937	17283	28220
37	7603	7617	15220	80-84	6023	10433	16456
38	7507	7842	15349	85-89	2755	4780	7535
39	7583	7924	15507	90 E OLTRE	924	1763	2687
35-39	37946	38730	76676	TOTALE	590776	611196	1201972
40	7494	7751	15245				
41	7823	8236	16059				
42	7170	7600	14770				
43	7923	8082	16005				

## Segue Tav. 4 — Popolazione residente al 1° gennaio 1975

## MOLISE

ETÀ	MASCHI	FEMMINE	TOTALE	ETÀ	MASCHI	FEMMINE	TOTALE
0	2545	2345	4890	44	2221	2431	4652
1	2355	2313	4668	40-44	10563	10960	21523
2	2398	2340	4738	45	1963	2224	4187
3	2301	2216	4517	46	2076	2124	4200
4	2355	2276	4631	47	2206	2325	4531
0-4	11944	11490	23434	48	2109	2336	4445
5	2477	2442	4919	49	2098	2190	4288
6	2597	2333	4920	45-49	10452	11199	21651
7	2552	2514	5066	50	2010	2124	4134
8	2680	2646	5326	51	1915	2157	4072
9	2701	2576	5277	52	2066	2359	4425
5-9	12997	12511	25508	53	2018	2335	4353
10	2885	2689	5574	54	2071	2387	4458
11	2722	2547	5269	50-54	10080	11362	21442
12	2745	2520	5265	55	1229	1420	2649
13	2797	2543	5340	56	890	1058	1948
14	2914	2817	5731	57	1000	1144	2144
10-14	14063	13116	27179	58	1366	1654	3020
15	2630	2638	5268	59	1843	2142	3985
16	2559	2577	5136	55-59	6328	7418	13746
17	2657	2510	5167	60	1869	1951	3820
18	2779	2555	5334	61	1752	2012	3764
19	2742	2566	5308	62	1809	2090	3899
15-19	13367	12846	26213	63	1675	1938	3613
20	2763	2667	5430	64	1990	2172	4162
21	2526	2410	4936	60-64	9095	10163	19258
22	2620	2473	5093	65	1775	2048	3823
23	2357	2202	4559	66	1712	1927	3639
24	2669	2285	4954	67	1592	1802	3394
20-24	12935	12037	24972	68	1634	1847	3481
25	2591	2380	4971	69	1632	1874	3506
26	2610	2348	4958	65-69	8345	9498	17843
27	2213	2129	4342	70	1259	1560	2819
28	2139	1933	4072	71	1071	1357	2428
29	1636	1577	3213	72	1236	1459	2695
25-29	11189	10367	21556	73	1025	1208	2233
30	1569	1537	3106	74	1142	1416	2558
31	1512	1463	2975	70-74	5733	7000	12733
32	1510	1433	2943	75	897	1230	2127
33	1610	1625	3235	76	754	1098	1852
34	1960	1984	3944	77	597	925	1522
30-34	8161	8042	16203	78	503	830	1333
35	1987	2125	4112	79	449	725	1174
36	1788	1828	3616	75-79	3200	4808	8009
37	1899	1989	3888	80-84	1704	2917	4621
38	1946	2218	4164	85-89	714	1283	1997
39	1935	2090	4025	90 E OLTRE	263	447	710
35-39	9555	10250	19805	TOTALE	160688	167714	328402
40	2054	2096	4150				
41	2071	2239	4310				
42	2024	2055	4079				
43	2193	2139	4332				

## Segue Tav. 4 — Popolazione residente al 1° gennaio 1975

CAMPANIA

ETÀ	MASCHI	FEMMINE	TOTALE	ETÀ	MASCHI	FEMMINE	TOTALE
0	53708	51330	105038	44	33607	35452	69059
1	53582	50611	104193	40-44	154133	162057	316190
2	53597	50833	104430				
3	50822	47748	98570	45	29670	31163	60833
4	51535	48496	100031	46	30381	31830	62211
0-4	263244	249018	512262	47	30293	31704	61997
				48	29090	30756	59846
5	53077	50572	103649	49	29318	31515	60833
6	53397	50398	103795	45-49	148752	156968	305720
7	53864	51385	105249				
8	54863	52270	107133	50	29006	31290	60296
9	55605	52770	108375	51	27076	29948	57024
5-9	270806	257395	528201	52	25518	29399	54917
				53	25486	29193	54679
10	56823	53903	110726	54	25989	29937	55926
11	53851	51646	105497	50-54	133075	149767	282842
12	51961	49301	101862				
13	52123	49021	101144	55	16754	19151	35905
14	54124	51054	105178	56	14015	16586	30601
10-14	268882	255525	524407	57	15065	17102	32167
				58	17417	20058	37475
15	49125	46320	95445	59	21315	24516	45831
16	47115	44807	91922	55-59	84566	97413	181979
17	46833	44572	91405				
18	44877	43694	88571	60	21364	24126	45490
19	45594	43905	89499	61	21496	24484	45980
15-19	233534	223298	456832	62	21139	24302	45441
				63	19652	22048	41700
20	44940	43891	88831	64	20498	23429	43927
21	41358	40313	81671	60-64	104149	118389	222538
22	40137	38843	78980				
23	40457	38013	78470	65	19161	22357	41518
24	44396	41945	86341	66	18724	22492	41216
20-24	211288	203005	414293	67	18047	19406	35453
				68	16038	19586	35624
25	39856	38342	78198	69	15094	18475	33569
26	42970	41636	84606	65-69	85064	102316	187380
27	39015	38002	77017				
28	39573	38541	78114	70	13987	17913	31900
29	32992	32411	65403	71	12370	15890	28260
25-29	194406	188932	383338	72	11975	16082	28057
				73	10917	14343	25160
30	27614	27905	55519	74	10746	15025	25771
31	30195	30777	60972	70-74	59895	79253	139148
32	29266	29760	59026				
33	28623	29591	58214	75	7949	11342	19891
34	34204	34575	68779	76	7438	11671	19109
30-34	149902	152608	302510	77	6209	10416	16625
				78	5308	9415	14723
35	32669	34198	66867	79	4521	8568	13089
36	30451	31753	62204	75-79	31425	52012	83437
37	29501	31048	60549				
38	30890	32636	63526	80-84	16667	30612	47279
39	30213	31622	61835				
35-39	153724	161257	314981	85-89	7086	13622	20708
40	29306	30876	60182	90 E OLTRE	2371	4650	7021
41	30547	32050	62597				
42	30242	31629	61871				
43	30431	32050	62481	TOTALE	2572969	2658097	5231066



## Segue Tav. 4 — Popolazione residente al 1° gennaio 1975

## PUGLIA

ETÀ	MASCHI	FEMMINE	TOTALE	ETÀ	MASCHI	FEMMINE	TOTALE
0	38599	36964	75563	44	22912	24715	47627
1	36898	35442	72340	40-44	107131	115846	222977
2	36477	34640	71117	45	20653	22242	42895
3	35428	33314	68742	46	20500	22245	42745
4	35801	33594	69395	47	20993	22767	43760
0- 4	183203	173954	357157	48	20397	21739	42136
5	36622	35402	72024	49	19767	21021	40788
6	37201	35342	72543	45-49	102310	110014	212324
7	37340	35569	72909	50	19955	21088	41043
8	38566	36393	74959	51	19402	21394	40796
9	38532	37089	75621	52	18866	21277	40143
5- 9	188261	179795	368056	53	17768	20106	37874
10	39191	37466	76657	54	20024	22475	42499
11	37098	35455	72553	50-54	96015	106340	202355
12	35846	34421	70267	55	12002	13529	25531
13	35879	34277	70156	56	10044	11539	21583
14	37038	35067	72105	57	10504	11329	21933
10-14	185052	176686	361738	58	12401	13700	26101
15	34398	32978	67376	59	15318	16968	32286
16	32449	31733	64182	55-59	60269	67065	127334
17	32964	31887	64851	60	15564	17058	32622
18	32331	31228	63559	61	16165	17542	33707
19	32022	31055	63077	62	15970	17370	33340
15-19	164164	158881	323045	63	15553	17013	32566
20	30939	29952	60891	64	15740	17048	32788
21	29608	28693	58301	60-64	78992	86031	165023
22	28404	27538	55942	65	14248	15761	30009
23	29144	27970	57114	66	14651	16601	31252
24	31484	30062	61546	67	13004	14468	27472
20-24	149579	144215	293794	68	12638	14056	26694
25	28603	28145	56748	69	12015	13754	25769
26	31533	31529	63062	65-69	66556	74640	141196
27	27536	27769	55305	70	10279	12043	22322
28	26758	27677	54435	71	9212	11116	20328
29	22922	23613	46535	72	8566	10888	19454
25-29	137352	138733	276085	73	8025	9886	17911
30	20372	21533	41905	74	8548	10851	19399
31	20566	21814	42380	70-74	44630	54784	99414
32	20938	22397	43335	75	6634	9065	15699
33	20370	21515	41885	76	6065	8683	14748
34	23808	24926	48734	77	5236	7902	13138
30-34	106054	112185	218239	78	4327	6614	10941
35	23213	25032	48245	79	3890	6333	10223
36	21771	23572	45343	75-79	26152	38597	64749
37	21081	22926	44007	80-84	14634	23315	37949
38	21974	23605	45579	85-89	6637	10614	17251
39	21040	22999	44039	90 E OLTRE	2356	3846	6202
35-39	109079	118134	227213	TOTALE	1828426	1893675	3722101
40	21228	23037	44265				
41	21038	22712	43750				
42	20491	22387	42878				
43	21462	22995	44457				

## Segue Tav. 4 — Popolazione residente al 1° gennaio 1975

BASILICATA

ETÀ	MASCHI	FEMMINE	TOTALE	ETÀ	MASCHI	FEMMINE	TOTALE
0	5625	5331	10956	44	4207	4262	9469
1	5441	5076	10517	40-44	19815	20166	39981
2	5311	5150	10461	45	3679	3868	7547
3	5162	4944	10106	46	3865	3707	7572
4	5309	5148	10457	47	3873	3903	7776
0-4	26848	25649	52497	48	3796	3840	7636
5	5783	5371	11154	49	3627	3566	7193
6	5699	5342	11041	45-49	18840	18884	37724
7	5824	5438	11262	50	3569	3562	7131
8	5833	5612	11445	51	3538	3723	7261
9	5936	5656	11592	52	3240	3634	6874
5-9	29075	27419	56494	53	3067	3485	6552
10	6114	5822	11936	54	3336	3839	7175
11	5870	5558	11428	50-54	16750	18243	34993
12	6097	5542	11629	55	2066	2286	4352
13	5935	5643	11578	56	1504	1705	3209
14	6169	6043	12212	57	1646	1835	3481
10-14	30175	28608	58783	58	2046	2334	4380
15	5766	5469	11235	59	2747	3038	5785
16	5629	5297	10926	55-59	10009	11198	21207
17	5435	5318	10753	60	2709	2966	5675
18	5593	5530	11123	61	2902	2977	5879
19	5399	5019	10418	62	3009	3068	6077
15-19	27822	26633	54455	63	2895	3127	6022
20	5338	5106	10444	64	2956	3142	6098
21	4949	4555	9504	60-64	14471	15280	29751
22	4672	4566	9238	65	2886	3002	5888
23	4596	4417	9013	66	2944	3062	6006
24	5145	4545	9690	67	2594	2827	5421
20-24	24700	23189	47889	68	2536	2587	5123
25	4695	4247	8942	69	2265	2449	4714
26	4693	4546	9239	65-69	13225	13927	27152
27	4049	4013	8062	70	2067	2251	4318
28	3597	3590	7187	71	1873	2140	4013
29	2851	2915	5766	72	1720	1952	3672
25-29	19885	19311	39196	73	1596	1890	3486
30	2776	2841	5617	74	1656	1974	3630
31	2837	2842	5679	70-74	8912	10207	19119
32	2840	2991	5831	75	1373	1663	3036
33	3003	3089	6092	76	1204	1520	2724
34	3857	3734	7591	77	1087	1525	2612
30-34	15313	15497	30810	78	831	1214	2045
35	3867	3916	7783	79	697	1114	1811
36	3651	3788	7439	75-79	5192	7036	12228
37	2827	3957	7784	80-84	2630	4039	6669
38	3835	3931	7766	85-89	1094	1591	2685
39	3881	3947	7828	90 E OLTRE	410	605	1015
35-39	19061	19539	38600	TOTALE	304227	307021	611248
40	3902	4118	8020				
41	4067	4143	8210				
42	3823	3817	7640				
43	3816	3826	7642				

## Segue Tav. 4 — Popolazione residente al 1° gennaio 1975

## CALABRIA

ETA	MASCHI	FEMMINE	TOTALE	ETA	MASCHI	FEMMINE	TOTALE
0	18432	17608	36040	44	12991	13136	26127
1	18402	17236	35638	40-44	60335	62025	122360
2	18634	17347	35981				
3	18012	17002	35014	45	11404	11917	23321
4	18300	17276	35576	46	11035	11485	22520
0-4	91780	86469	178249	47	11114	11787	22901
				48	10989	11518	22507
5	19412	18628	38040	49	10938	11594	22532
6	19620	18225	37845	45-49	55480	58301	113781
7	19848	18722	38570				
8	20386	19116	39502	50	11572	12466	24038
9	20562	19305	39867	51	10386	11512	21898
5-9	99828	93996	193824	52	9813	11426	21239
				53	9501	11092	20593
10	21267	19987	41254	54	10301	12007	22308
11	20248	19158	39406	50-54	51573	58503	110076
12	20146	19437	39583				
13	20439	19334	39773	55	6474	7494	13968
14	22054	20806	42860	56	5251	6106	11357
10-14	104154	98722	202876	57	5765	6545	12310
				58	7021	8209	15230
15	20225	18817	39042	59	8886	10134	19020
16	19072	17749	36821	55-59	33397	38488	71885
17	19534	18279	37813				
18	19058	18183	37241	60	8635	9653	18288
19	18827	17837	36664	61	8985	10312	19297
15-19	96716	90865	187581	62	8713	9774	18487
				63	8177	9345	17522
20	18697	17437	36134	64	8742	9884	19626
21	17478	16036	33514	60-64	43252	48968	92220
22	16457	14730	31187				
23	16715	14652	31367	65	9041	9962	19003
24	18330	15690	34020	66	8585	9723	18308
20-24	87677	78545	166222	67	7380	8518	15898
				68	6949	7989	14938
25	15822	13979	29801	69	6942	8506	15448
26	16721	15129	31850	65-69	38897	44698	83595
27	14957	13535	28492				
28	13364	12503	25867	70	6224	7690	13914
29	10310	9951	20261	71	5491	7034	12525
25-29	71174	65097	136271	72	5350	6498	11848
				73	5186	6342	11528
30	10454	9888	20342	74	5168	6634	11902
31	10209	10170	20379	70-74	27419	34198	61617
32	10325	10197	20522				
33	10127	10111	20238	75	3890	5578	9468
34	12617	12475	25092	76	3463	5197	8660
30-34	53732	52841	106573	77	3024	4865	7889
				78	2644	4530	7174
35	12281	12360	24641	79	2388	4357	6745
36	11280	11687	22967	75-79	15409	24527	39936
37	11268	11396	22664				
38	12175	12715	24890	80-84	8116	14509	22625
39	11840	12171	24011				
35-39	58844	60329	119173	85-89	3664	6458	10122
40	11678	12050	23728	90 E OLIRE	1453	2318	3771
41	12145	12382	24527				
42	11842	12444	24286				
43	11679	12013	23692	TOTALE	1002900	1019857	2022757

ETA	MASCHI	FEMMINE	TOTALE	ETA	MASCHI	FEMMINE	TOTALE
0	45433	43177	88610	44	31823	33906	65729
1	44347	42207	86554	40-44	143675	153545	297220
2	44204	41654	85858	45	27244	29670	56914
3	42874	39999	82873	46	27999	30087	58086
4	42855	40623	83478	47	27472	28700	56172
0- 4	219713	207660	427373	48	28196	29917	58113
5	44556	42494	87050	49	27005	28875	55880
6	43811	41406	85217	45-49	137916	147249	285165
7	44307	41879	86186	50	28922	31810	60732
8	44444	42381	86825	51	25947	28526	54473
9	44586	42596	87182	52	25752	30071	55823
5- 9	221704	210756	432460	53	23583	27381	50964
10	46028	43470	89498	54	25586	29785	55371
11	44503	42060	86563	50-54	129790	147573	277363
12	43961	42222	86183	55	16391	19506	35897
13	43657	41619	85276	56	13554	16438	29992
14	48688	46096	94784	57	14975	17223	32198
10-14	226837	215467	442304	58	18909	21361	40270
15	42036	39590	81626	59	22520	25221	47741
16	41757	38887	80644	55-59	86349	93749	180098
17	41229	39222	80451	60	22098	24601	46699
18	40390	38736	79126	61	24047	26212	50259
19	40378	38117	78495	62	23545	25475	49020
15-19	205790	194552	400342	63	22259	24294	46553
20	39443	37939	77382	64	22645	24538	47183
21	36470	34444	70914	60-64	114594	125120	239714
22	36177	34348	70525	65	21693	23747	45430
23	36162	33406	69568	66	20830	22863	43693
24	41297	38037	79334	67	18640	20538	39178
20-24	189549	178174	367723	68	17867	19913	37780
25	36268	34732	71000	69	17681	19894	37575
26	40014	38127	78141	65-69	96701	106955	203656
27	36245	35455	71700	70	16408	18853	35261
28	33205	32629	65834	71	15034	17115	32149
29	27841	27846	55687	72	14269	16682	30951
25-29	173573	168789	342362	73	13432	15943	29375
30	26631	27124	53755	74	12893	15879	28772
31	25602	26394	51996	70-74	72036	84472	156508
32	25272	26854	52126	75	10115	12948	23063
33	25945	27014	52959	76	9446	12293	21739
34	32160	33692	65852	77	8093	11260	19353
30-34	135610	141078	276688	78	7265	10761	18026
35	29919	31918	61837	79	6360	9617	15977
36	28706	30594	59300	75-79	41279	56879	98158
37	26348	28121	54469	80-84	22881	34041	56922
38	28891	30808	59699	85-89	10120	16108	26228
39	27787	30250	58037	90 E OLTRE	3582	5717	9299
35-39	141651	151691	293342	TOTALE	2373350	2445575	4818925
40	28275	30259	58534				
41	28524	30568	59092				
42	27231	28914	56145				
43	27822	29898	57720				

## Segue Tav. 4 — Popolazione residente al 1° gennaio 1975

## SARDEGNA

ETÀ	MASCHI	FEMMINE	TOTALE	ETÀ	MASCHI	FEMMINE	TOTALE
0	15212	14158	29370	44	9022	9550	18572
1	15431	14505	29936	40-44	43158	45123	88281
2	14810	13812	28622				
3	14122	13669	27791	45	8286	8685	16971
4	14318	13368	27686	46	8612	8889	17501
0-4	73893	69512	143405	47	8199	8371	16570
				48	8261	8543	16804
5	14868	14199	29067	49	7626	7940	15566
6	14434	13863	28297	45-49	40984	42428	83412
7	15110	14198	29308				
8	15543	14723	30266	50	8222	8713	16935
9	15637	14713	30350	51	7575	8131	15706
5-9	75592	71696	147288	52	7650	7952	15602
				53	6612	7269	13881
10	16070	14986	31056	54	7469	7957	15426
11	15418	14762	30180	50-54	37528	40022	77550
12	15076	14188	29264				
13	14876	14334	29210	55	5757	6250	12007
14	15488	14438	29926	56	4358	4703	9061
10-14	76928	72708	149636	57	4798	5101	9899
				58	5498	5728	11226
15	14420	13563	27983	59	6493	6693	13186
16	14305	13568	27873	55-59	26904	28475	55379
17	14145	13707	27852				
18	14160	13686	27846	60	6301	6328	12629
19	13766	13230	26996	61	6581	6797	13378
15-19	70796	67754	138550	62	6445	6409	12854
				63	6538	6687	13225
20	14104	13287	27391	64	6547	6618	13165
21	13216	12624	25840	60-64	32412	32839	65251
22	12775	12392	25167				
23	12504	11962	24466	65	6065	6235	12300
24	12743	12465	25208	66	6278	6696	12974
20-24	65342	62730	128072	67	5695	6068	11763
				68	5421	5919	11340
25	11480	11354	22834	69	4951	5460	10411
26	12248	12017	24265	65-69	28410	30378	58788
27	11004	10999	22003				
28	10184	10221	20405	70	4672	5267	9939
29	9544	9800	19344	71	4297	5040	9337
25-29	54460	54391	108851	72	4152	4992	9144
				73	3663	4356	8019
30	9173	9574	18747	74	3644	4503	8147
31	9027	9747	18774	70-74	20428	24158	44586
32	9277	9858	19135				
33	8832	9454	18286	75	3000	3445	6445
34	10105	10832	20937	76	2716	3403	6119
30-34	46414	49465	95879	77	2537	3349	5886
				78	2278	3084	5362
35	9670	10127	19797	79	1961	2819	4780
36	8759	9374	18133	75-79	12492	16100	28592
37	8320	8818	17138				
38	8932	9463	18395	80-84	7877	10759	18636
39	8042	8703	16745				
35-39	43723	46485	90208	85-89	4056	5250	9306
40	8713	8993	17706	90 E OLTRE	1794	2260	4054
41	8720	9141	17861				
42	8427	8843	17270				
43	8276	8596	16872	TOTALE	763191	772533	1535724



## ITALIA MERIDIONALE E INSULARE

ETÀ	MASCHI	FEMMINE	TOTALE	ETÀ	MASCHI	FEMMINE	TOTALE
0	188514	179290	367804	44	125527	132565	258092
1	185350	176107	361457	40-44	577964	610504	1188468
2	184376	174381	358757				
3	177503	167167	344670	45	110432	117747	228179
4	179381	169040	348421	46	112412	119449	230861
0- 4	915124	865985	1781109	47	112364	118119	230483
				48	110922	117024	228016
5	186127	177931	364058	49	108336	115143	223479
6	186158	175687	361845	45-49	554536	586482	1141018
7	188260	178823	367083				
8	192222	182505	374727	50	111172	119517	230689
9	183902	184260	378162	51	103473	113480	216953
5- 9	946669	899206	1845975	52	100574	114543	215117
				53	95585	109352	204937
10	188932	187915	386847	54	102675	117288	219963
11	189721	180402	370123	50-54	513479	574180	1087659
12	185415	177290	362705				
13	185369	175923	361292	55	65835	75212	141047
14	196433	185943	382376	56	53398	62342	115740
10-14	955870	907473	1863343	57	57778	64719	122497
				58	69946	78914	148960
15	178082	168406	346488	59	85604	96131	181735
16	172170	163497	335667	55-59	332561	377318	709979
17	172183	164406	336589				
18	168632	162535	331167	60	84790	93511	178301
19	167987	160695	328682	61	88245	97540	185785
15-19	859054	819539	1678593	62	87203	95715	182918
				63	82380	90976	173356
20	165714	159234	324948	64	85913	94264	180177
21	154497	147463	301960	60-64	428531	472006	900537
22	150267	143289	293556				
23	150858	141064	291922	65	81017	89981	170999
24	165916	153920	319836	66	79575	89994	169569
20-24	787252	744970	1532222	67	70098	79504	149602
				68	68376	78058	146434
25	148457	141661	290118	69	65566	76270	141936
26	160174	154407	314581	65-69	364632	413807	778439
27	143756	140038	283794				
28	137081	135026	272107	70	59461	70905	130366
29	114212	114124	228336	71	53039	64333	117372
25-29	703680	685256	1388936	72	51364	63450	114814
				73	47397	58634	106031
30	105233	106743	211976	74	47568	60893	108461
31	106322	109744	216066	70-74	258829	318215	577044
32	105767	109784	215551				
33	104962	108815	213777	75	36841	50062	86903
34	126582	130047	256629	76	33563	47648	81211
30-34	548866	565133	1113999	77	28943	43633	72576
				78	24962	39650	64612
35	121479	127662	249141	79	21777	36249	58026
36	113786	119957	233743	75-79	146086	217242	363328
37	109847	115872	225719				
38	116150	123218	239368	80-84	80532	130625	211157
39	112321	119706	232027				
35-39	573583	606415	1179998	85-89	36126	59706	95832
40	112650	119180	231830	90 E OLTRE	13153	21606	34759
41	114935	121471	236406				
42	111250	117689	228939				
43	113602	119599	233201	TOTALE	9596527	9875668	19472195

## Segue Tav. 4 — Popolazione residente al 1° gennaio 1975

ITALIA

ETÀ	MASCHI	FEMMINE	TOTALE	ETÀ	MASCHI	FEMMINE	TOTALE
0	446900	424083	870983	44	393626	403479	797105
1	445007	422801	867808	40-44	1827389	1870613	3698002
2	448975	423949	872924	45	354831	366474	721305
3	440292	415202	855494	46	358368	367738	726106
4	446557	421805	868362	47	360574	371561	732135
0-4	2227731	2107840	4335571	48	352233	367934	720167
5	460976	441360	902336	49	349310	368330	717640
6	460133	434134	894267	45-49	1775316	1842037	3617353
7	463953	442710	906663	50	353979	376614	730593
8	482350	458607	940957	51	342438	369432	711870
9	485127	461653	946780	52	329675	370106	699781
5-9	2352539	2238464	4591003	53	326893	365443	692336
10	495216	469296	964512	54	339671	379986	719657
11	468455	446519	914974	50-54	1692656	1861581	3554237
12	451184	430828	882012	55	214612	240785	455397
13	450821	427928	878749	56	165779	189805	355584
14	464990	441850	906840	57	176408	197245	373653
10-14	2330666	2216421	4547087	58	219750	246750	466500
15	427790	406575	834365	59	276486	312601	589087
16	412496	394196	806692	55-59	1053035	1187186	2240221
17	411418	394990	806408	60	284148	320307	604455
18	407344	393531	800875	61	286462	323375	609837
19	401926	388478	790404	62	285088	322825	607913
15-19	2060974	1977770	4038744	63	273379	310474	583853
20	399917	388164	788081	64	274674	315379	590053
21	386767	371689	758456	60-64	1403751	1592360	2996111
22	384479	371271	755750	65	257332	299179	556511
23	387598	373407	761005	66	251091	297946	549037
24	431749	412804	844553	67	224199	269906	494105
20-24	1990510	1917335	3907845	68	215301	263536	478837
25	407292	395495	802787	69	201736	251075	452811
26	448451	438337	886788	65-69	1149659	1381642	2531301
27	421332	412323	833655	70	188970	241972	430942
28	422537	417534	840071	71	167563	219974	387537
29	328994	327279	656273	72	163274	218988	382262
25-29	2028606	1990968	4019574	73	150063	203389	353452
30	338692	340049	678741	74	143010	201429	344439
31	345431	348635	694066	70-74	812880	1085752	1898632
32	344271	350604	694875	75	113847	171441	285288
33	354185	357518	711703	76	100366	157341	257707
34	411194	412627	823821	77	91543	149138	240681
30-34	1793773	1809433	3603206	78	79554	136230	215784
35	399311	406544	805855	79	67655	120995	188650
36	387161	393199	780360	75-79	452965	735145	1189110
37	363077	369734	732811	80-84	248210	435725	683935
38	367432	377568	745000	85-89	103522	192852	296374
39	364357	374517	738874	90 E OLTRE	31506	63756	95262
35-39	1881338	1921562	3802900	TOTALE	27217026	28428442	55645468
40	360481	369046	729527				
41	358143	365602	723745				
42	352506	362004	714510				
43	362633	370482	733115				

