



**ISTITUTO CENTRALE
DI STATISTICA**

**FORZE DI LAVORO
E FLUSSI DI POPOLAZIONE**

ANNI 1979 E 1980

**S U P P L E M E N T O A L
B O L L E T T I N O M E N S I L E D I
S T A T I S T I C A**

ANNO 1981 - n. 15

INDICE

1. PREMESSA	Pag.	5
2. NATURA E FINALITÀ DELL'INDAGINE	»	5
3. METODOLOGIA DI CALCOLO	»	6
4. PROCEDURA DI ACCOPPIAMENTO	»	7
5. INTRODUZIONE ALL'USO DEI DATI	»	11

TAVOLE STATISTICHE

TAVOLE RIEPILOGATIVE

Tav. 1 - Forze di lavoro secondo il sesso e la condizione: flussi di entrata e uscita trimestrali e annuali	»	19
Tav. 2 - Occupati secondo il sesso: flussi di entrata e uscita trimestrali e annuali	»	20
Tav. 3 - Occupati secondo il sesso e il settore di attività economica: flussi di entrata e uscita trimestrali e annuali	»	21
Tav. 4 - Persone in cerca di occupazione secondo il sesso: flussi di entrata e uscita trimestrali e annuali	»	22
Tav. 5 - Persone in cerca di occupazione secondo il sesso e la condizione: flussi di entrata e uscita trimestrali e annuali	»	23

MATRICI

Tav. 6 - Matrice delle modificazioni strutturali della popolazione, secondo il sesso e la condizione, negli intervalli trimestrali (media degli anni 1979 e 1980)	»	26
Tav. 7 - Matrice delle modificazioni strutturali della popolazione, secondo il sesso e la condizione, negli intervalli annuali (media dell'anno 1980)	»	38
Tav. 8 - Matrice delle modificazioni strutturali della popolazione, secondo il sesso e la condizione, negli intervalli trimestrali	»	46
Tav. 9 - Matrice delle modificazioni strutturali della popolazione, secondo il sesso e la condizione, negli intervalli annuali	»	94

APPENDICE

Tav. 10 - Matrice disaggregata delle modifiche strutturali della popolazione secondo il sesso e la condizione negli intervalli annuali (media anno 1980)	»	132
--	---	-----

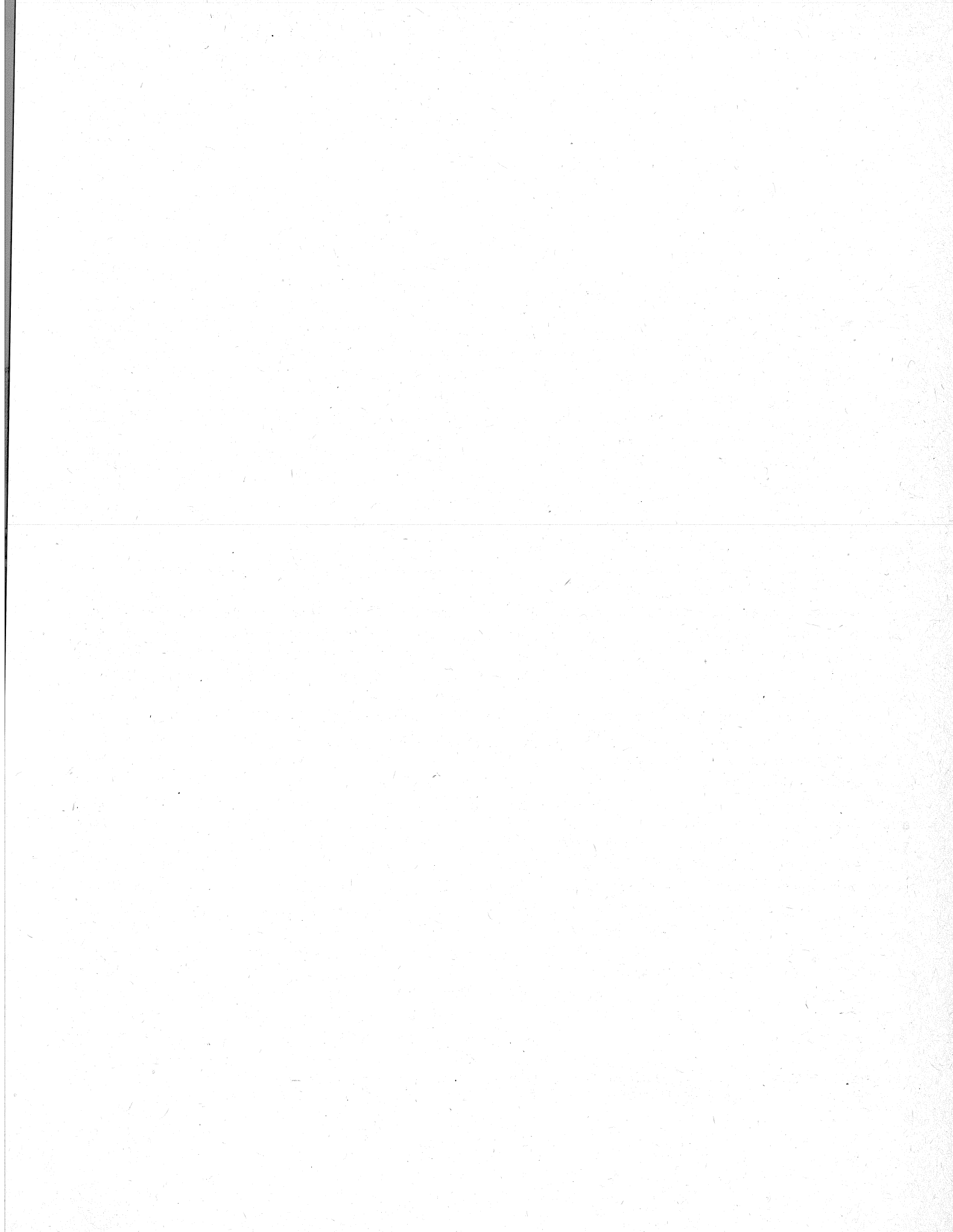

1. PREMESSA

L'Istituto Centrale di Statistica ha elaborato a partire dal 1971 stime dei movimenti della popolazione da una condizione all'altra, osservabili mediante il collegamento di informazioni raccolte sistematicamente con le rilevazioni trimestrali delle forze di lavoro (1).

La pubblicazione di tali dati fu interrotta nel 1977 a seguito di profonde innovazioni nei concetti, nelle definizioni, nelle classificazioni e nelle procedure utilizzate per una serie di rilevazioni sulle forze di lavoro.

Il consolidamento dei risultati ottenuti con la riorganizzazione dell'indagine di base ha permesso di sviluppare le ricerche sui flussi di popolazione inerenti al mondo del lavoro, e quindi di elaborare nuove e migliori procedure per la determinazione dei cambiamenti di condizione osservabili negli individui nel corso del tempo (un trimestre od un anno) mediante l'analisi dei dati raccolti con le rilevazioni trimestrali.

La presente pubblicazione riporta sotto forma di tabelle di serie storiche e di matrici i principali risultati delle elaborazioni fatte, riguardanti il periodo gennaio 1979-gennaio 1981. Matrici più analitiche, sul modello della tavola 10 riportata in appendice, sono a disposizione dei ricercatori che volessero approfondire lo studio dei flussi e potranno essere fornite dietro semplice richiesta e rimborso delle spese vive all'Istituto. L'aggiornamento delle stime sarà fatto trimestralmente ed i relativi dati saranno inseriti nel fascicolo trimestrale « Rilevazione delle forze di lavoro », della collana dei supplementi al Bollettino mensile di statistica,

Nota redatta dal dr. Claudio Moriani del Servizio delle statistiche del lavoro e dei bilanci di famiglia.

(1) ISTAT, *Forze di lavoro e flussi di popolazione*, Supplemento al Bollettino mensile di statistica, n. 5, maggio 1974 (nota a cura della dr.ssa Grazia Giacomini Arangio-Ruiz).

a partire da quello relativo all'indagine del gennaio 1981.

Ulteriori elaborazioni sono allo studio e saranno attuate nel più breve tempo possibile. Le principali riguardano la costruzione di tavole dei flussi per le regioni che hanno un'ampiezza demografica elevata, uno spaccato per età delle tavole nazionali, allo scopo soprattutto di mettere in luce i flussi riguardanti i giovani, ed infine la ricerca dei flussi riguardanti alcune particolari categorie di persone (gli occupati che cercano un'altra occupazione, le non forze di lavoro disposte a lavorare a particolari condizioni, ecc.).

2. NATURA E FINALITÀ DELLA RICERCA

Le forze di lavoro sono costituite, come è noto, dalle persone in età di 14 anni ed oltre che hanno un'occupazione o la cercano attivamente. Esse, al pari della popolazione di cui sono una parziale e particolare specificazione, costituiscono un fenomeno a carattere dinamico: anche se le indagini puntuali ne danno, per forza di cose, una rappresentazione statica, il loro ammontare e la loro struttura interna sono soggetti a continue modificazioni per il mutare della condizione degli individui che fanno parte della popolazione. L'appartenenza alle forze di lavoro, lo stato di occupazione e lo stato di disoccupazione non sono dati immutabili. Nella realtà, infatti, si verifica un continuo interscambio di situazioni che si realizza nel duplice e contrapposto flusso di ingresso nel mondo del lavoro di quanti ne erano in precedenza al di fuori (persone in età non lavorativa, studenti, casalinghe, ecc.) e flusso di uscita (per morte, pensionamento, ecc.) di quanti già ne facevano parte.

Il complesso delle forze di lavoro risulta così rinnovato incessantemente. Ma un continuo cambiamento di situazioni avviene anche all'interno di questo aggregato sociale a seguito del variare del

tipo di attività lavorativa esercitata da una stessa persona, oppure per la perdita dell'occupazione da parte di persone già occupate o per il conseguimento di un'occupazione da parte di persone non occupate. Risulta così rinnovata di continuo anche la composizione qualitativa delle forze di lavoro.

Da quanto detto discende che le variazioni da un trimestre all'altro, o da un anno all'altro, calcolate come differenze tra i dati di consistenza delle forze di lavoro — nelle loro varie specificazioni — rilevati con le indagini campionarie in due istanti diversi, non sono sufficienti ad illuminare compiutamente la dinamica che caratterizza il mondo del lavoro. Esse sono infatti soltanto saldi di flussi contrapposti, che possono assumere dimensioni e qualificazioni molto diverse pur dando nel loro conguaglio lo stesso risultato numerico. In particolare i saldi espressi dalle variazioni nette degli stocks non informano sulla provenienza delle persone che si muovono nella sfera del lavoro e sulla destinazione dei flussi di uscita. Le informazioni di questo tipo, che forniscono essenzialmente dati sui cambiamenti nello stato socio-economico degli individui, possono essere ottenute soltanto rilevando i flussi di popolazione con riferimento al mondo del lavoro.

Gli scopi della ricerca sui flussi non sono soltanto conoscitivi: la loro determinazione apre infatti la strada all'uso di modelli matematici interpretativi della dinamica del mercato del lavoro e di modelli previsivi.

L'interesse alla conoscenza dei flussi si accresce per l'ISTAT che organizza le rilevazioni delle forze di lavoro, e indirettamente anche per gli utilizzatori dei relativi dati, in quanto la loro ricerca permette di verificare l'efficienza delle stesse rilevazioni, con particolare riguardo al problema delle cadute delle famiglie nel campione ed agli errori di risposta da parte degli intervistati.

3. METODOLOGIA DI CALCOLO

Come nella precedente esperienza richiamata nella Premessa, anche nella presente ricerca l'ISTAT ha prescelto per la determinazione dei flussi di popolazione nel mondo del lavoro il metodo del confronto delle risposte fornite da uno stesso campione di individui in epoche diverse. Da tale confronto è possibile dedurre i cambiamenti di situazioni avvenute nel periodo trascorso tra i due momenti di ri-

levazione e quindi quantificare i passaggi da una condizione ad un'altra.

Il metodo seguito sfrutta il criterio delle indagini longitudinali, consistente nell'intervistare più volte nel tempo le stesse persone: e ciò è possibile per il nostro Paese grazie allo schema di rotazione delle famiglie nel campione dell'indagine sulle forze di lavoro, come si spiegherà meglio più avanti.

Esistono metodologie alternative che non è stato possibile estendere sistematicamente al materiale informativo raccolto trimestralmente con le rilevazioni sulle forze di lavoro. Tali metodologie si fondano su domande retrospettive poste agli intervistati di una qualsiasi indagine. Con tali domande si accerta la condizione degli individui ad una data precedente (un anno prima, cinque anni prima, ecc.) e si ricreano così le possibilità di confronto tra due situazioni riguardanti gli stessi individui, offerte come si è visto dalle indagini longitudinali. Esempi di applicazione di tale criterio — talvolta non sfruttato per la determinazione dei flussi — si ritrovano nella stessa rilevazione campionaria delle forze di lavoro, nella edizione armonizzata al livello della CEE che si effettua con uno speciale questionario ogni due anni nel mese di aprile (1), e nei censimenti della popolazione (2).

Le domande retrospettive possono riguardare non solo lo status degli individui ad un dato istante del passato ma anche i cambiamenti di status verificatisi per le persone intervistate in un dato periodo di tempo. Questa metodologia viene applicata nell'indagine retrospettiva sulle esperienze di lavoro della popolazione americana, accoppiata nel mese di marzo alla consueta indagine sulle forze di lavoro eseguita negli Stati Uniti; ed in questa stessa indagine, nel caso particolare delle forze di lavoro che hanno cessato di lavorare negli ultimi 12 mesi e negli anni precedenti.

Le metodologie fondate su domande retrospettive, oltre che appesantire con altri quesiti i questionari di rilevazione, si espongono agli errori creati dai ricordi imperfetti degli intervistati, tanto più gravi quanto più remoto nel tempo è il momento di riferimento dei dati o quanto più lungo è il periodo di osservazione dei cambiamenti di status.

(1) Per l'analisi di tali informazioni cfr. M. MARTINI, « La mobilità del lavoro. Un'analisi comparativa. Lombardia, Italia e alcuni Paesi europei », IRER, Milano, 1978.

(2) ISTAT, « 11° Censimento generale della popolazione - 24 ottobre 1971: Risultati degli spogli campionari, altri caratteri », Vol. IX, Tomo 2.

Ma anche la metodologia prescelta dall'ISTAT nella presente ricerca non è esente da inconvenienti. E' universalmente riconosciuto (1) che i dati dei flussi ottenuti mediante accoppiamento di risposte fornite da uno stesso gruppo di individui sono soggetti a tre tipi fondamentali di distorsioni. Il primo origina dal fatto che il sub-campione di individui compresenti in due indagini a confronto, essendo molto più piccolo del campione originario della normale rilevazione delle forze di lavoro, ha un errore campionario diverso da questo e certamente più elevato. Le conseguenze che immediatamente ne derivano sono che il saldo tra il flusso di entrata ed il flusso di uscita diverge in cifra assoluta dalla differenza tra i dati di consistenza, a meno di non usare particolari tecniche di quadratura; e inoltre, essendo comprese tra gli individui esclusi dall'accoppiamento persone non rintracciate ad una delle due date di indagine (per trasferimento di domicilio, per assenza, per rifiuto, ecc.), è molto probabile che le stime campionarie ottenute da un campione più piccolo siano distorte, a meno che gli esclusi non abbiano lo stesso comportamento medio rispetto al lavoro che hanno gli individui accoppiati.

La seconda causa di distorsione è costituita dagli errori di classificazione che gli intervistati compiono nelle interviste successive. Se un individuo si dichiara in cerca di lavoro nella rilevazione, poniamo, di gennaio 1981, e poi assicura di essere fuori delle forze di lavoro nell'indagine successiva di aprile dello stesso anno, pur essendo ancora nell'attesa di un posto promesso ma che non arriva ancora, l'accoppiamento segnalerà un movimento di uscita delle forze di lavoro che è sicuramente errato. Ora, che gli intervistati — o i rilevatori che li interrogano — commettano non rari errori di classificazione è un fatto emerso nella esperienza di tutti gli istituti di statistica che eseguono le rilevazioni delle forze di lavoro. L'incidenza di tali errori è aggravata dal fatto che per forza di cose l'intervista non si realizza con tutti i membri della famiglia-campione, ma di solito con il membro che si trova in casa al momento della visita dell'intervistatore, o risponde al telefono (le interviste telefoniche costituiscono negli Stati Uniti oltre il 60% del totale). Ma mentre nei dati di stocks tali errori

(1) NATIONAL COMMISSION ON EMPLOYMENT AND UNEMPLOYMENT STATISTICS, « Counting the Labor Force », Washington, 1979.

tendono a compensarsi, in quelli di flusso tendono invece a cumularsi (2).

La terza causa di distorsione è verificata nelle statistiche degli Stati Uniti ma non ancora accertata in quelle italiane, ed è legata da un condizionamento che riceverebbero le persone intervistate ripetutamente. Ad esempio gli americani trovano che il tasso di disoccupazione delle persone intervistate per la prima volta è più alto di circa il 10% di quello medio di tutte le altre persone che nella stessa indagine sono intervistate per una volta successiva.

Nonostante questi inconvenienti la quantificazione dei flussi derivata dalle rilevazioni delle forze di lavoro sta entrando nella prassi normale degli istituti nazionali di statistica e degli altri enti governativi che la eseguono, come dimostrano le esperienze degli Stati Uniti, del Canada e della Finlandia, che adottano metodologie analoghe a quella seguita nella presente ricerca.

4. PROCEDURA DI ELABORAZIONE

L'abbinamento mediante elaboratore di records individuali relativi ad un medesimo contingente di persone, rilevato in due indagini successive (flussi trimestrali) o corrispondenti, vale a dire condotte nello stesso mese di due anni successivi (flussi annuali), è reso possibile dal sistema di rotazione delle famiglie-campione introdotto nella rilevazione delle forze di lavoro nel gennaio 1971.

4.1 La rotazione delle famiglie

Le famiglie appartenenti al campione delle forze di lavoro sono estratte a giugno di ogni anno dalle anagrafi comunali e sono contemporaneamente suddivise in nove gruppi, più uno di riserva.

Questi nove gruppi, detti sezioni, sono quindi utilizzati a quattro a quattro nelle successive inda-

(2) Si riporta un esempio ripreso da NATIONAL COMMISSION ON EMPLOYMENT AND UNEMPLOYMENT STATISTICS, « Counting the Labor Force », op. cit.: si abbiano due intervistati, uno occupato e l'altro disoccupato in due successive indagini. Se alla seconda indagine entrambi commettono un errore di classificazione invertendo i rispettivi ruoli, le stime degli stocks non ne soffriranno perché gli errori si compenseranno e si continuerà a registrare alla due date lo stesso numero di occupati e di disoccupati. Al contrario le stime dei flussi registreranno due movimenti di fatto mai avvenuti, come cambiamenti da occupato a disoccupato e da disoccupato ad occupato.

gini trimestrali secondo uno schema che consente di avere in comune metà del campione di famiglie tra due indagini consecutive e tra due indagini corrispondenti da un anno all'altro.

Lo schema di rotazione dei gruppi (indicati con lettere latine) è il seguente:

Mesi dell'indagine	Sezioni interessate all'indagine			
	1 ^a	2 ^a	3 ^a	4 ^a
Luglio 1980	S	Z	T	A
Ottobre 1980	T	A	U	B
Gennaio 1981	U	B	V	C
Aprile 1981	V	C	Z	D
Luglio 1981	Z	D	A	E

Come si può vedere, la terza e quarta sezione di un'indagine diventano rispettivamente la prima e la seconda della successiva, mentre per il resto i due campioni sono differenti tra loro. Analogamente, la seconda e quarta sezione di un'indagine diventano rispettivamente la prima e la terza dell'indagine corrispondente un anno dopo, mentre i restanti individui componenti il campione sono diversi.

Ogni anno, inoltre, in occasione dell'indagine di luglio, vengono sostituiti circa un terzo dei comuni con popolazione inferiore a 20.000 abitanti; questo fatto riduce la frazione di famiglie accoppiabili sia nel confronto tra le due rilevazioni successive di aprile e luglio sia in quelli relativi alle rilevazioni ricadenti nello stesso mese di due anni consecutivi. Le famiglie intervistate nella quota di Comuni che restano nell'indagine annualmente rappresentano circa il 18% del campione complessivo e quindi la frazione accoppiabile di famiglie nei casi sopraindicati scende dal 50% al 41% circa.

Nella stessa ottica è necessario tenere conto degli ampliamenti campionari effettuati in numerose provincie al fine di ottenere dati rappresentativi a livello provinciale successivamente al gennaio 1977 data di inizio della nuova serie di indagini (1). Tali ampliamenti, infatti, portano a difficoltà di ordine

(1) Dal gennaio 1977 al gennaio 1981 si sono verificati i seguenti ampliamenti del campione:

- a) luglio 1978 Molise (solo fino a ottobre 1978) e provincia di Torino.
- b) gennaio 1979 Piemonte.
- c) gennaio 1980 Lombardia, provincie di Bologna e Piacenza, Liguria (solo fino ad ottobre 1980).
- d) gennaio 1981 Friuli, Emilia-Romagna, e provincie di Foggia e Brindisi.

pratico in fase di accoppiamento dei records individuali soprattutto per quanto concerne l'interpretazione dei codici indicativi dei Comuni e delle famiglie. Inoltre è intuitivo che nei primi tempi l'elaborazione dei flussi non beneficia dell'ampliamento del campione in quanto per forza di cose l'accoppiamento avviene solo per le parti in comune alle due indagini a confronto.

4.2 La numerazione delle famiglie

I questionari relativi alle famiglie intervistate sono numerati con due sistemi:

- 1) una numerazione progressiva nell'ambito di ciascun Comune;
- 2) una numerazione progressiva nell'ambito di ciascuna sezione per area di rilevazione di uno stesso Comune.

Per ridurre l'influenza di errori di numerazione in sede di compilazione dei questionari da parte dei rilevatori o in sede di trasferimento dei dati su supporto magnetico ai fini dell'accoppiamento delle informazioni relative a ciascun individuo ci si è basati sul secondo sistema, in quanto per il primo (cioè numerazione progressiva nell'ambito di ciascun Comune) si è constatato che è sufficiente uno slineamento di un solo codice per rendere inutilizzabili ai fini dell'elaborazione tutte le informazioni di un Comune.

Inoltre, con il secondo sistema, è sufficiente rifarsi alla sola indicazione della sezione per mettere a confronto in blocco tutti gli individui che la compongono.

4.3 La procedura di accoppiamento

Per giungere all'associazione degli individui si mettono dapprima in corrispondenza i Comuni, previa eliminazione di quelli che hanno partecipato ad una sola delle due indagini messe a confronto.

Quindi basandosi sulla numerazione per area di rilevazione (o di sezione, se il Comune, essendo piccolo, forma una sola area di rilevazione), si procede all'accoppiamento per elaborazione delle famiglie, e nell'ambito di ciascuna, all'associazione dei singoli individui sulla base delle rispettive età, con la necessaria tolleranza per tenere conto del tempo intercorrente tra un'indagine e l'altra.

Le principali informazioni relative a quest'operazione sono indicate in un tabulato sul quale figurano per ciascuna delle due indagini a confronto i dati comunali per sesso relativi a:

- 1) popolazione;
- 2) individui scartati perché appartenenti a sezioni non comuni alle due indagini;
- 3) individui scartati perché l'intera famiglia non aveva riscontro nell'altra indagine;
- 4) individui non accoppiati nell'ambito di una stessa famiglia, di cui nati nel periodo;
- 5) individui accoppiati.

Una volta accertata l'esattezza delle informazioni ottenute si passa ad operare sul gruppo degli individui accoppiati che, essendo un sub campione, necessita di essere riportato al proprio universo di riferimento.

4.4 L'universo di riferimento degli individui accoppiati

L'universo di riferimento degli individui accoppiati diverge dalla popolazione complessiva cui si riferisce una qualsiasi rilevazione delle forze di lavoro (1). Esso infatti è costituito dalla popolazione residente (compresi gli individui temporaneamente all'estero) corrispondente alla seguente espressione:

$$P_a = P_1 - N - I \quad [1]$$

dove

- P_a = popolazione residente accoppiata
- P_1 = popolazione residente complessiva al tempo 1
- N = nati
- I = immigrati dall'estero e iscritti per cambio di residenza.

(1) La popolazione di riferimento per l'indagine sulle forze di lavoro è la popolazione residente come risulta dalle anagrafi comunali, nel senso che popolazione al tempo 1 è uguale alla popolazione al tempo 0 più i nati vivi, meno i morti, più gli iscritti da Comuni appartenenti a strati diversi o dall'estero meno i cancellati per Comuni appartenenti a strati diversi o per l'estero.

Tale popolazione, in quanto popolazione residente, comprende anche i temporaneamente assenti, che entrano nel calcolo per la determinazione dei coefficienti di espansione. Il dato di popolazione che compare, però, nelle tavole finali, non comprende gli individui temporaneamente assenti che vengono esclusi dalle elaborazioni successive al riporto all'universo. La popolazione che risulta è quindi una popolazione residente presente costituita dal complesso degli individui residenti, rilevati come presenti nel territorio nazionale.

Tenuto conto della nota equazione della dinamica della popolazione

$$P_1 = P_0 + N - M + I - E \quad [2]$$

si ha anche

$$P_1 - N - I = P_0 - M - E = P_a \quad [3]$$

dove i termini nuovi sono

- P_0 = popolazione residente complessiva al tempo 0
- M = morti
- E = emigrati all'estero e cancellati per cambio di residenza.

Si deduce dalla [3] che P_a può essere determinato in due modi diversi ma convergenti. Nell'un caso o nell'altro la relazione [3] si può intendere a due livelli diversi: a) a livello di popolazione nazionale; b) a livello di popolazione dei singoli strati. I nati e i morti saranno gli stessi nei due casi, mentre i movimenti migratori riguarderanno solo quelli con l'estero nel caso a) e saranno comprensivi di quelli interni nel caso b). La procedura adottata, dopo alcuni esperimenti, si è basata sulla relazione [1] intesa a livello nazionale, al quale i movimenti migratori interni restano compensati. In pratica l'universo della popolazione accoppiata è stato determinato sottraendo dalla popolazione più recente delle due considerate i dati riguardanti i nati e gli immigrati dall'estero. Così facendo si è tolta la distorsione introdotta nei dati di popolazione di ogni singolo strato col trascurare gli effetti dei movimenti migratori interni. Questi tuttavia rappresentano in media, in ogni trimestre, soltanto il 5 per mille della popolazione: e se anche è verosimile che le caratteristiche socio-economiche degli individui che cambiano comune di residenza siano diverse da quelle della restante popolazione, l'irrelevanza del loro peso relativo assicura che i risultati complessivi delle elaborazioni non siano sensibilmente intaccate dalla loro esclusione dal computo esplicito. In pratica il procedimento seguito utilizza il campione degli accoppiati per rappresentare nei singoli strati anche il gruppo di coloro che hanno cambiato residenza (2).

(2) Si è accennato ad alcuni esperimenti effettuati, miranti a stimare gli individui immigrati nei singoli strati. Premesso che l'estrazione del campione di famiglie dall'anagrafe si effettua una volta all'anno e che lo schema di rotazione richiama nell'indagine sezioni di famiglie

Ritornando alla relazione [1] e quindi alla determinazione della popolazione accoppiata nei singoli strati, resta il problema della quantificazione dei nati e dei soli immigrati dall'estero. Entrambi questi flussi sono ottenibili dalle statistiche demografiche correnti, direttamente o mediante proiezioni dei dati dei precedenti periodi per le stime riguardanti i trimestri più recenti. Una volta accertati, i nati e gli immigrati sono stati eliminati dalla popolazione al tempo 1 di ciascuno degli strati.

4.5 La matrice di transizione

Dopo essere stati riportati all'universo gli individui accoppiati sono classificati secondo i caratteri socio-economici posseduti al tempo 0 e secondo quelli posseduti al tempo 1, formando la parte centrale di una matrice di transizione. La matrice presenta lungo le righe la ripartizione degli individui secondo i caratteri del tempo 0 e lungo le colonne l'analoga ripartizione degli stessi individui secondo i caratteri del tempo 1. Si ottiene in tal modo la classificazione bivariata secondo l'origine e la destinazione degli individui. Tutte le caselle di tale matrice, diverse da quelle poste sulla diagonale, indicano cambiamenti di condizione socio-economica e contrassegnano quindi fenomeni riguardanti il mondo del lavoro. La matrice degli accoppiati, che sono individui presenti alle due date di riferimento degli stocks, non è la matrice completa. Questa ha bisogno, per essere perfezionata e « chiusa », di due righe aggiuntive che costituiscono la cornice della tavola. Le colonne riportano i morti e gli emigrati

estratte nel ciclo annuale precedente, sono limitate a priori le possibilità che le rilevazioni delle forze di lavoro registrino compiutamente gli spostamenti di intere famiglie da un Comune all'altro. Tuttavia è teoricamente immaginabile che un certo numero di famiglie trasferite rientri nel campione intervistato nella seconda delle due indagini confrontate nella stima dei flussi, e quindi sia possibile isolarle e riferire le loro caratteristiche socio-economiche al complesso degli immigrati nei singoli strati. Infatti sono stati conteggiati gli individui presenti al tempo 1 ma assenti al tempo 0 per cause diverse (esclusi però i nati nel periodo), e sono stati riportati all'universo. Senonché, nel numero così stimato si sommano agli individui effettivamente immigrati quelli non presenti o non identificabili nella prima indagine per errori di codifica o di numerazione o per cadute o rifiuti di intervista, e pertanto il loro numero ricavato dal campione risulta troppo elevato (circa due milioni di persone) e non può essere utilizzato senza essere sottoposto a nuovi filtri di difficile concezione.

per l'estero del periodo; le righe, i nati e gli immigrati dall'estero. Tali dati sono tutti desumibili dalle statistiche demografiche. Occorre tuttavia ripartire i morti, gli emigrati e gli immigrati secondo i caratteri socio-economici previsti nella tavola. Per questo si è seguita una strada diversa per i morti e per i movimenti migratori. Per i morti si è calcolato prima il numero teorico pertinente ad ogni casella della colonna, applicando i coefficienti di mortalità specifica per sesso e condizione professionale, quindi si è riproporzionato il numero esatto dei morti a quello teorico. Quanto agli emigrati e agli immigrati dall'estero, la loro ripartizione per condizione socio-economica è stata ipotizzata simile a quella delle persone temporaneamente all'estero rispettivamente al tempo 0 e al tempo 1, come risulta dalla stessa rilevazione campionaria. I nati infine sono tutti classificati nella casella dei minori di 14 anni.

Al totale di ciascuna riga della matrice, comprese le uscite per morte ed emigrazione, deve corrispondere il valore della modalità quale risulta dall'indagine delle forze di lavoro eseguita al tempo 0. Allo stesso modo, il totale di ciascuna colonna, compresi gli ingressi per nascita ed immigrazione, deve corrispondere al valore della modalità rilevata dall'indagine al tempo 1. In realtà, la prima compilazione della tabella completa mostra numerose divergenze, che si spiegano con il fatto che la matrice degli accoppiati deriva dal riporto all'universo di un sub-campione di individui (diverso quindi dai campioni completi intervistati alle due date considerate), e la cornice della tavola riporta informazioni esterne all'indagine delle forze di lavoro. La convergenza viene ottenuta facendo ricorso al procedimento utilizzato per la quadratura delle tavole input-output relative ai flussi di beni e servizi nell'economia. Si opera nel seguente modo:

1) si inseriscono i risultati relativi alle due indagini delle forze di lavoro messe a confronto;

2) si inseriscono i dati relativi agli ingressi (nati e immigrati dall'estero) ed alle uscite (morti, emigrati all'estero), ripartiti per le varie modalità secondo i criteri di cui sopra;

3) si ottengono quindi i totali imposti di riga e di colonna della matrice interna degli accoppiati sottraendo le somme delle uscite e degli ingressi dai risultati della rilevazione rispettivamente più lontana o meno lontana nel tempo.

Le differenze che sussistono tra i totali effettivi della matrice di flusso ed i totali imposti così calcolati sono quindi annullate facendo uso del metodo RAS richiamato (1).

4.6 Riepilogo della procedura

Riassumendo, la procedura si compone delle seguenti fasi principali:

a) accoppiamento dei dati individuali relativi alle due rilevazioni a confronto:

— identificazione dei Comuni rotati (solo nel caso di sostituzione dei Comuni) e accoppiamento dei Comuni nei quali sono state effettuate entrambe le rilevazioni a confronto;

— scarto della parte del campione non in comune e rilevazione dei dati di popolazione necessari al successivo riporto all'universo;

— accoppiamento dei singoli individui sulla base del Comune, della famiglia e dell'età;

— correzione dei dati anomali;

— emissione dei tabulati di controllo.

(1) Questo metodo, di comune applicazione, consiste nel riproporzionamento degli elementi di una matrice quadrata in modo da eguagliare le somme di riga di A , $\sum_{j=1}^n a_{ij}$, $i = 1, 2, \dots, n$ e le somme di colonna di A , $\sum_{i=1}^n a_{ij}$, $j = 1, 2, \dots, n$ a dei valori forniti in precedenza. Ciò si ottiene moltiplicando ciascun elemento di A , indicato con a_{ij} , per un coefficiente di riga r_i , e per un coefficiente di colonna, s_j . La serie dei $2n$ coefficienti si trova con un metodo iterativo, la cui convergenza ad una soluzione è dimostrata, per matrici non negative, con la sola ovvia condizione che la somma delle somme di riga imposta sia uguale alla somma delle somme di colonna imposte.

In pratica si utilizza un metodo iterativo, per aggiustare direttamente gli elementi della matrice A , ed i coefficienti r e s risultano solo indirettamente dall'applicazione di tale procedimento. In effetti, si uguagliano dapprima i totali di riga calcolati sulla matrice originale A ai valori imposti dall'esterno, ottenendo così una matrice $A^{(1)}$ che soddisfi al vincolo sulle righe, moltiplicando gli elementi di A per $a_i / \sum_{j=1}^n a_{ij}$, $i = 1, 2, \dots, n$ dove gli a_i sono i valori imposti. Analogamente si procede per i totali di colonna moltiplicando gli elementi di $A^{(1)}$ per $a_j / \sum_{i=1}^n a_{ij}$, $j = 1, 2, \dots, n$. Si ottiene così una matrice $A^{(1)}$ che rispetta i vincoli per le colonne, ma probabilmente non rispetta più i vincoli per le righe. Iterando il procedimento con successive quadrature delle righe, delle colonne etc., come si è detto, si giunge ad una fase in cui le differenze tra le somme di righe e colonne così elaborate differiscono da quelle imposte a meno di un valore comunque piccolo.

b) riporto all'universo:

— stampa di un tabulato di controllo con la popolazione per sesso, regione e tipo di Comuni (Comuni capoluoghi, Comuni non capoluoghi con più di 20.000 abitanti, altri Comuni);

— calcolo dei dati di nati e immigrati per la determinazione della popolazione degli accoppiabili;

— calcolo ed inserimento dei nuovi coefficienti di espansione;

— compilazione della matrice degli individui accoppiati.

c) elaborazione delle stime su dati esterni e preparazione delle tavole:

— stima dei nati, morti, iscritti e cancellati e per l'estero;

— compilazione della tavola generale grezza secondo la condizione socio-economica;

— quadratura della tavola con il metodo RAS;

— preparazione delle tavole finali per la stampa in off-set dei valori assoluti e percentuali.

5. INTRODUZIONE ALL'USO DEI DATI

Il corpo di tavole che segue è diviso in due parti. La prima è costituita da tavole che riportano dati aggregati sui movimenti di entrata e di uscita dalle principali condizioni negli intervalli trimestrali, da una rilevazione alla successiva, e negli intervalli annuali, da una rilevazione ad un'altra eseguita nel corrispondente mese dell'anno successivo. La seconda parte è formata dalle matrici di transizione da uno stock all'altro, anch'esse per intervalli trimestrali e per intervalli annuali. Oltre alle matrici contenenti dati assoluti sono pubblicate anche le corrispondenti matrici di coefficienti, orizzontali e verticali. Si forniscono qui di seguito alcune indicazioni per facilitarne la lettura.

5.1 Tavole aggregate delle entrate e delle uscite

L'avvertenza generale all'uso delle tavole da 1 a 5 concerne il fenomeno della compensazione tra entrate ed uscite, che si verifica in funzione di due fattori principali: il livello di disaggregazione al quale vengono presentati i dati e l'ampiezza del-

SCHEMA DELLA PROCEDURA ELETTRONICA

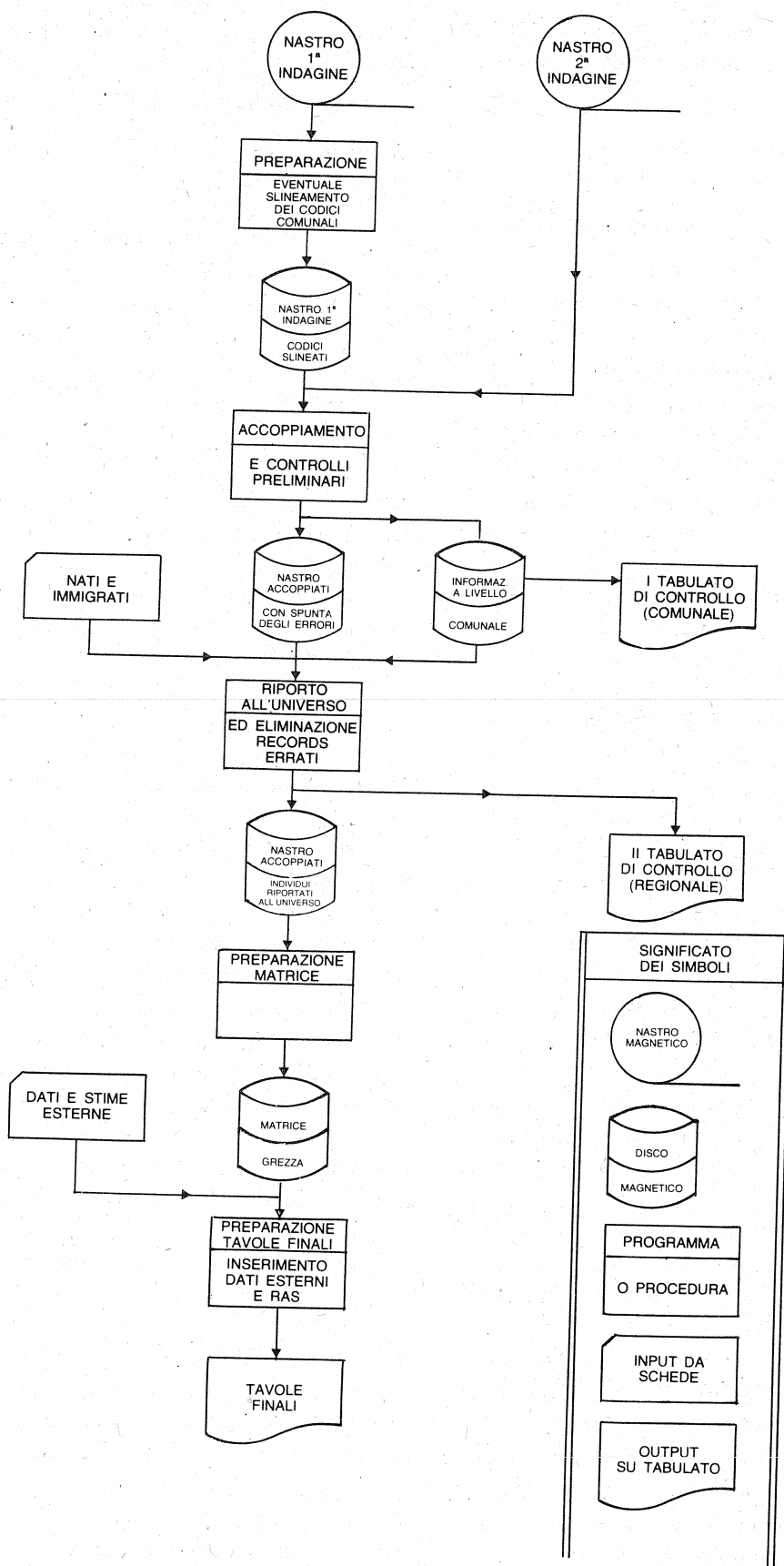

l'intervallo temporale. Circa il primo fattore, maggiore è la disaggregazione più ampi appaiono i volumi dei flussi di entrata e di uscita, e quindi meno incidente è il fenomeno della compensazione. Per un esempio si rimanda alla prima riga della Tav. 1: si può constatare che la cifra degli entrati tra le forze di lavoro nel 1° trimestre del 1979 (1.185.400 unità) è inferiore alla somma degli entrati nelle due categorie che compongono le forze di lavoro, gli occupati e le persone in cerca di occupazione, somma che ammonta a 1.719.500 unità (1.067.400 + 652.100). La differenza tra le due cifre, pari a circa 534.000 persone, è dovuta a movimenti interni tra gli strati di occupazione e di ricerca di lavoro, per cui diventano rilevanti, per determinare il flusso esclusivo di ingresso nelle forze di lavoro, soltanto le entrate provenienti dalle non forze di lavoro.

Per quanto concerne gli effetti di compensazione che crea l'ampiezza dell'intervallo temporale che separa le due rilevazioni a confronto, è intuitivo che più lungo è tale intervallo più frequenti sono i ritorni di individui alla condizione di partenza, in modo che più numerosi sono i casi di compensazione. Per tale motivo la somma dei movimenti tra le varie condizioni relativi ad intervalli trimestrali è superiore alla cifra che esprime lo stesso tipo di movimenti per un periodo annuale che abbraccia gli stessi trimestri osservati. Si rimanda ancora una volta alla Tav. 1, prima colonna, per un esempio. La somma degli entrati nello stato di occupazione nei quattro trimestri da gennaio 1979 a gennaio 1980, pari a 4.575.800 lavoratori, è di gran lunga superiore alla cifra che indica le entrate nell'occupazione avvenute nell'intervallo annuale tra gennaio 1979 e gennaio 1980 contrassegnato dalle due rilevazioni invernali corrispondenti. In tale periodo di tempo oltre 2.600.000 persone hanno conseguito e perduto l'occupazione, di modo che soltanto 1.966.200 persone si trovano a distanza di un anno ad aver ottenuto e conservato un posto di lavoro, figurando così nel movimento annuale di ingresso nell'occupazione.

La composizione dei flussi compensati nell'ambito di un certo aggregato si ottiene dall'esame dei dati più dettagliati disponibili nelle tavole riepilogative o direttamente nelle matrici per uno stesso intervallo temporale. La composizione dei flussi che si compensano negli intervalli di tempo annuali è invece deducibile dall'analisi dei dati di flusso rela-

tivi ai trimestri che compongono il periodo annuale studiato.

Ciò premesso è possibile dare qualche indicazione di massima sui principali movimenti osservati.

a) *Entrate ed uscite dalle forze di lavoro.* Tra il 1979 ed il 1980 il complesso delle forze di lavoro italiane è aumentato, in media, di circa 300.000 persone. Questa cifra è la risultante finale di opposti movimenti di entrata e di uscita dalla vita attiva, a seguito dei quali è cresciuta la partecipazione al lavoro della popolazione italiana. Le elaborazioni compiute per quegli anni portano a stimare in circa 2.190.000 gli ingressi nella vita attiva, in parte bilanciati da circa 1.890.000 uscite per morte, emigrazione, pensionamento o semplice ritiro temporaneo.

Per le ragioni che sono state dette prima l'ampiezza reale dei flussi lordi è più elevata perché le cifre indicate misurano i movimenti rappresentati da cambiamenti intervenuti nella consistenza delle forze di lavoro ad un anno di distanza. Questi cambiamenti, a meno dei nati, dei morti e degli immigrati ed emigrati, sono rivelati da rappresentazioni statiche di persone copresenti nelle due date a confronto, distanziate di un anno l'una dall'altra. In media, cioè, 2.190.000 persone, che un anno prima venivano riportate tra le non forze di lavoro, alla seconda rilevazione sono state colte tra le forze di lavoro, e 1.890.000, che erano occupate o cercavano un lavoro un anno prima, sono state colte in seguito tra la popolazione inattiva. Così limitata l'osservazione, non è dato sapere tutti i movimenti di entrata e di uscita delle forze di lavoro che sono accaduti lungo tutto l'arco del periodo annuale osservato e che si sono nel frattempo ricomposti, nel senso che le persone interessate hanno ripreso il vecchio status in entrambe le osservazioni statiche, oppure fanno parte dei due flussi lordi rilevati dopo aver cambiato più di una volta la propria posizione nel mondo del lavoro.

Abbreviando i periodi che intercorrono tra due osservazioni successive è possibile peraltro, come si è già detto all'inizio del presente paragrafo, rendere più completa e in qualche modo più « dinamica » la registrazione dei flussi. La somma dei flussi trimestrali sull'arco di dodici mesi è risultata in media — per quattro intervalli annuali che vanno da gennaio a gennaio, da aprile ad aprile, da luglio a luglio e da ottobre ad ottobre — di oltre 5.200.000 ingressi nelle forze di lavoro e 4.900.000

usciti, con un saldo positivo pari anch'esso a circa 300.000 unità. I movimenti di entrata e di uscita, misurabili per intervalli trimestrali anziché annuali, che risultano alla fine compensati sono dell'ordine di 3 milioni di unità: cifra imponente, essendo pari al 13,5% della consistenza media delle forze di lavoro nel biennio 1979-80.

Ritornando ai flussi lordi calcolati in media sull'intervallo annuale si osserva che essi sono costituiti prevalentemente da donne in entrambe le direzioni. Tra gli entrati, infatti, le donne sono state in media il 56% e tra gli usciti il 54%. La maggiore mobilità della componente femminile è riscontrabile anche nel flusso dei movimenti compensati, dato che su 3 milioni di movimenti quasi 1.900.000 hanno riguardato le donne (63%).

b) *Flussi tra occupazione, ricerca di lavoro e condizioni non professionali.* Tra il 1979 ed il 1980 circa 2.000.000 di persone hanno trovato o ripreso un posto di lavoro, mentre 1.700.000 circa lo hanno perduto o abbandonato. Tra i « nuovi » occupati il 71% circa proviene dalle condizioni non professionali, il 27% dalla ricerca di occupazione e la restante frazione dall'immigrazione. Quanto agli usciti, il 25% di essi era di nuovo alla ricerca dell'occupazione, il 75% circa è rifluito tra le non forze di lavoro e la restante parte non figura più tra gli occupati per morte o emigrazione. I passaggi diretti dalle condizioni non professionali all'occupazione prevalgono nella composizione del flusso di entrata, anche quando si osservano i singoli intervalli trimestrali. Ciò è dovuto in parte al fatto che la transizione per la condizione intermedia della ricerca di lavoro dura obiettivamente meno di un anno (e alle volte meno di tre mesi) per singole iniziative conclusesi positivamente, ed in parte al fatto per molte forme di occupazione (temporanee, stagionali, ecc.) la transizione è breve e immediata.

Rispetto alle consistenze medie del biennio 1979-80 i flussi di entrata nell'occupazione hanno costituito in media il 6,8% per i maschi, il 16,2% per le femmine ed il 9,7% per il complesso dei sessi. A loro volta i flussi di uscita sono stati pari al 6,1% per i maschi, al 13,1% per le femmine ed all'8,3% per il complesso degli occupati.

Per quanto riguarda i movimenti tra i settori di attività economica che avvengono nell'ambito delle forze di lavoro occupate, si rileva un forte in-

terscambio tra l'industria e il terziario e viceversa e nell'insieme un imponente flusso di passaggio da un settore all'altro, che nella media dell'anno si ragguaglia a circa 1.650.000 movimenti. Ripartiti per settore, gli ingressi lordi hanno riguardato per il 16,3% l'agricoltura, il 38,2% l'industria ed il 45,2% le altre attività; le uscite sono state per il 20,5% dall'agricoltura, il 37,3% dall'industria e per il 42,2% dalle altre attività. Questi dati vanno comparati con la composizione della consistenza degli occupati, che nella media dell'anno 1980 è stato: 14,1% agricoltura, 37,6% industria e 48,3% altre attività.

c) *Entrate e uscite dalla ricerca di occupazione.* Il gruppo delle persone in cerca di occupazione è quello che subisce un ricambio più intenso. Su una consistenza media del biennio 1979-1980 di 1.698.000 persone in cerca di lavoro si sono osservati negli intervalli annuali flussi di entrata e di uscita pari a circa 990.000 unità (58%). Gli ingressi nella ricerca nel biennio considerato provenivano in media per il 74% circa dalle non forze di lavoro e per il 26% dall'occupazione; le uscite si erano dirette per il 55% verso la popolazione inattiva e per il 45% verso l'occupazione. Le cifre indicano una frequenza molto alta di rientri tra le non forze di lavoro, che possono essere in gran parte attribuiti a persone che cercano posizioni di lavoro stagionali, non impegnative o di breve durata e che probabilmente le conseguono nell'intervallo di un anno che separa le due rilevazioni degli stocks che si confrontano.

Il tasso di permanenza nella stessa condizione a distanza di un anno è pari al 42%. Si deve tener presente, tuttavia, che tra le persone che si rilevano ancora in cerca di occupazione un anno dopo la prima rilevazione possono essere compresi individui che hanno nel frattempo trovato un lavoro, lavorato per brevi periodi e quindi perduto l'occupazione. I tassi di permanenza sono differenziati a seconda delle singole categorie che compongono il gruppo delle persone in cerca di occupazione, e tendono a crescere nel passaggio dalla categoria delle « altre persone in cerca di lavoro » (23%) ai disoccupati in senso stretto (27% circa), ed infine alle persone in cerca di prima occupazione (45% circa). Le donne presentano in complesso un tasso di permanenza (44,8%) più alto di quello dei maschi (38,4%); nella categoria delle persone in cerca di prima occupa-

zione, peraltro, i due sessi si trovano alla pari, probabilmente perché in tale categoria, caratterizzata da una forte presenza di giovani e di persone fornite di un migliore livello di istruzione, le opportunità di impiego sono pressoché eguali per i maschi e per le femmine. Tassi di gran lunga più elevati rispetto a quelli dei maschi presentano invece le donne nella categoria dei disoccupati in senso stretto ed in quella delle « altre persone in cerca di lavoro ».

5.2 *Matrici di transizione da una situazione all'altra*

Le matrici di transizione da una situazione all'altra, sia per intervalli trimestrali sia per intervalli annuali, sono esposte, oltre che per sesso, sotto forma di cifre assolute, coefficienti orizzontali e coefficienti verticali.

In generale le matrici vanno lette nel seguente modo. Per riga sono riportate per ciascuna modalità indicata nel colonnino i flussi di uscita verso le condizioni indicate nella testata. Il totale di riga costituisce lo stock iniziale, di cui una parte permane nella stessa condizione e si ritrova nella casella della diagonale. Per colonna sono riportati i flussi di entrata in ciascuna condizione indicata nella testata, provenienti da quelle indicate nel colonnino. Il totale di colonna costituisce lo stock finale, di cui una parte si trovava nella stessa condizione fin dall'inizio del periodo di osservazione, come risulta dalla cifra inserita nella casella della diagonale.

Poiché per riga si ha la distribuzione dello stock iniziale secondo le condizioni di cui le persone si rilevano alla fine del periodo osservato, la stessa in caso di permanenza e le altre, diverse da quella iniziale, in caso di cambiamento, le percentuali sul totale di riga esprimono in termini relativi l'entità

dello stock iniziale che non ha cambiato condizione e l'importanza delle uscite nelle loro varie direzioni. I coefficienti orizzontali così calcolati sono interpretabili, perciò, come tassi di uscita dalla situazione iniziale e come tasso di permanenza nella stessa situazione per il coefficiente che si trova nella casella sulla diagonale della matrice, alla congiunzione di riga e colonna relative alla stessa condizione.

I corrispondenti coefficienti verticali calcolabili come percentuali dei dati di colonna sul loro totale sono a loro volta interpretabili come tassi di entrata nella nuova situazione, riferendosi alla struttura dello stock alla fine del periodo secondo la condizione di provenienza. Anche in questo caso il coefficiente che si trova nella casella sulla diagonale è un tasso di permanenza nello stesso stato, riferito questa volta non già allo stock di partenza bensì a quello di arrivo.

In altre parole, il coefficiente orizzontale è assimilabile alla probabilità di passaggio da uno stato di origine ad un qualunque stato di arrivo in una matrice di transizione; mentre il coefficiente verticale ha significato analogo a quello di un coefficiente tecnico di una matrice intersettoriale di beni e servizi e fornisce la percentuale di contributo dato allo stock finale relativo ad una certa modalità fornito dai vari stocks iniziali relativi a tutte le modalità.

AVVERTENZA

Per brevità, nei titoli delle tavole si sono usate le indicazioni: « flussi di entrata e uscita trimestrali », per indicare i flussi tra due indagini successive a distanza di un trimestre, e « flussi di entrata e uscita annuali » per indicare i flussi tra due indagini corrispondenti a distanza di un anno.

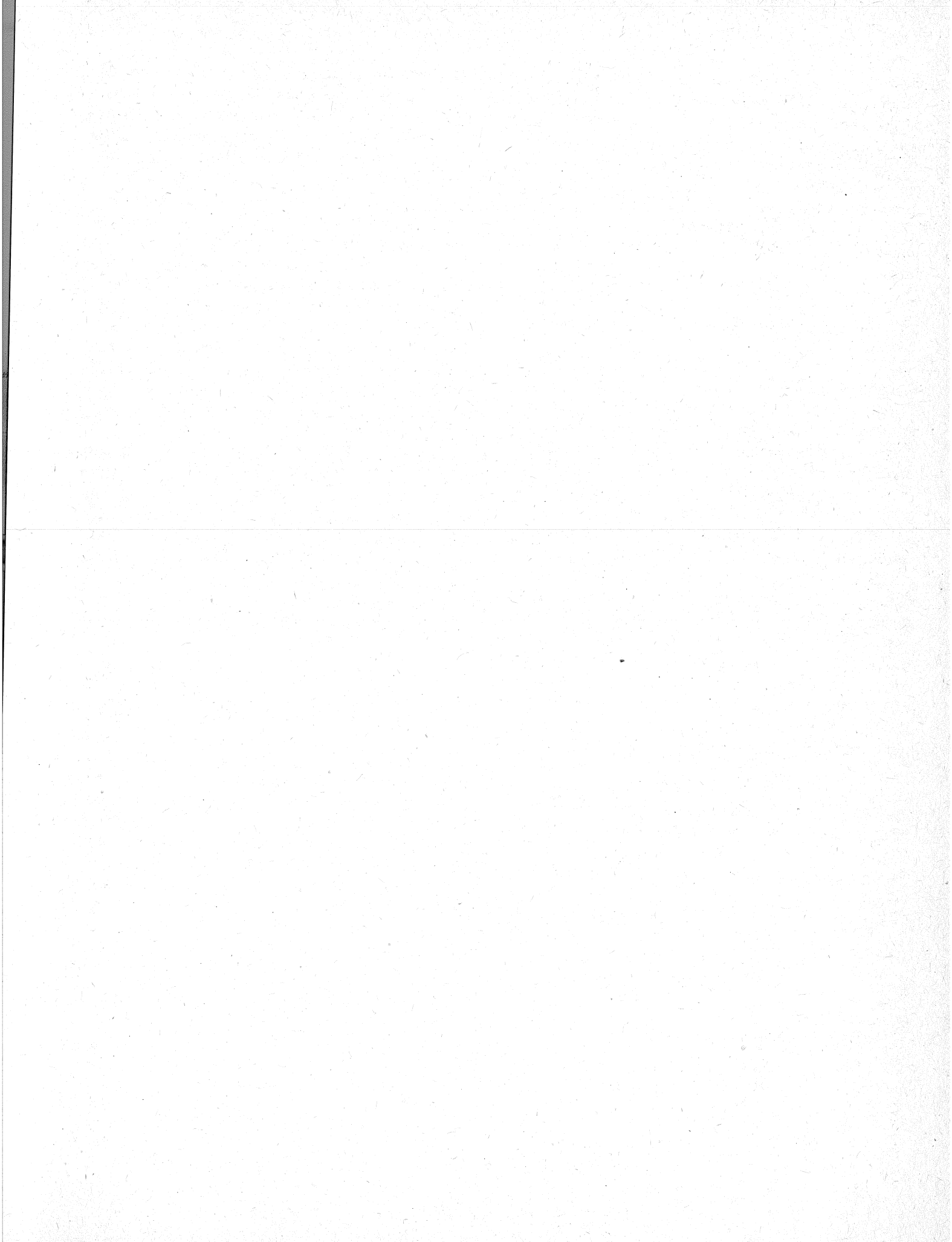

TAVOLE STATISTICHE

TAVOLE RIEPILOGATIVE

Tav. 1 — FORZE DI LAVORO secondo il sesso e la condizione: flussi di entrata e uscita trimestrali e annuali
(Migliaia)

PERIODI	OCCUPATI			IN CERCA DI OCCUPAZIONE			FORZE DI LAVORO		
	Entrati	Usciti	Saldo E - U	Entrati	Usciti	Saldo E - U	Entrati	Usciti	Saldo E - U
MASCHI									
TRIMESTRI									
gennaio 1979 - aprile 1979	498.4	417.4	81.0	277.7	331.7	-54.0	458.8	431.8	27.0
aprile 1979 - luglio 1979	718.5	466.5	252.0	418.7	324.7	94.0	822.0	476.0	346.0
luglio 1979 - ottobre 1979	536.0	528.0	8.0	293.4	370.4	-77.0	505.9	574.9	-69.0
ottobre 1979 - gennaio 1980	356.1	619.1	-263.0	294.2	263.2	31.0	356.8	588.8	-232.0
media 1979 trimestrale	527.2	507.7	19.5	321.0	322.5	-1.5	535.9	517.9	18.0
gennaio 1980 - aprile 1980	514.4	380.4	134.0	247.6	310.6	-63.0	476.2	405.2	71.0
aprile 1980 - luglio 1980	694.6	406.6	288.0	338.6	275.6	63.0	771.3	420.3	351.0
luglio 1980 - ottobre 1980	437.7	559.7	-122.0	278.3	298.3	-20.0	440.3	582.3	-142.0
ottobre 1980 - gennaio 1981	535.4	687.4	-152.0	293.5	265.5	28.0	544.8	668.8	-124.0
media 1980 trimestrale	545.5	538.5	37.0	289.5	287.5	2.0	558.1	519.1	39.0
ANNI									
gennaio 1979 - gennaio 1980	953.6	875.6	78.0	449.9	455.9	-6.0	934.3	862.3	72.0
aprile 1979 - aprile 1980	987.9	856.9	131.0	407.4	422.4	-15.0	1018.5	902.5	116.0
luglio 1979 - luglio 1980	1040.7	873.7	167.0	453.4	499.4	-46.0	994.6	873.6	121.0
ottobre 1979 - ottobre 1980	888.4	851.4	37.0	435.8	424.8	11.0	902.9	854.9	48.0
media 1979 - 1980 annuale	967.8	864.4	103.3	436.6	450.6	-14.0	962.6	873.3	89.3
gennaio 1980 - gennaio 1981	908.6	760.6	148.0	423.6	415.6	8.0	909.9	753.9	156.0
FEMMINE									
TRIMESTRI									
gennaio 1979 - aprile 1979	573.9	472.9	101.0	374.5	372.5	2.0	731.2	628.2	103.0
aprile 1979 - luglio 1979	759.5	487.5	272.0	580.7	374.7	206.0	1100.6	622.6	478.0
luglio 1979 - ottobre 1979	644.5	664.5	-20.0	420.8	521.8	-101.0	785.8	906.8	-121.0
ottobre 1979 - gennaio 1980	532.2	640.2	-108.0	368.7	398.7	-30.0	598.5	765.5	-167.0
media 1979 trimestrale	620.3	566.3	54.0	436.2	416.9	19.3	804.0	730.8	73.3
gennaio 1980 - aprile 1980	557.5	451.5	106.0	287.7	372.7	-85.0	641.8	620.8	21.0
aprile 1980 - luglio 1980	778.6	592.6	186.0	531.5	337.5	194.0	1061.9	681.9	380.0
luglio 1980 - ottobre 1980	593.7	541.7	52.0	376.7	445.7	-69.0	702.3	719.3	-17.0
ottobre 1980 - gennaio 1981	533.8	612.8	-109.0	346.4	381.4	-35.0	601.4	745.4	-144.0
media 1980 trimestrale	638.4	549.6	58.8	385.6	384.3	1.3	751.8	691.8	60.0
ANNI									
gennaio 1979 - gennaio 1980	1008.7	792.7	216.0	567.4	490.4	77.0	1225.4	932.4	293.0
aprile 1979 - aprile 1980	975.8	754.8	221.0	483.1	493.1	-10.0	1160.0	949.0	211.0
luglio 1979 - luglio 1980	1083.6	948.6	135.0	616.1	638.1	-22.0	1294.9	1181.9	113.0
ottobre 1979 - ottobre 1980	1037.6	850.6	207.0	525.8	515.8	10.0	1225.3	1038.3	217.0
media 1979 - 1980 annuale	1031.4	836.7	194.7	548.1	534.3	13.8	1226.4	1017.9	208.5
gennaio 1980 - gennaio 1981	1022.1	787.1	235.0	507.3	502.3	5.0	1195.9	955.9	240.0
MASCHI E FEMMINE									
TRIMESTRI									
gennaio 1979 - aprile 1979	1072.3	890.3	182.0	652.1	704.1	-52.0	1189.9	1059.9	130.0
aprile 1979 - luglio 1979	1478.1	954.1	524.0	999.4	699.4	300.0	1922.6	1098.6	824.0
luglio 1979 - ottobre 1979	1189.5	1192.5	-12.0	714.3	892.3	-178.0	1291.8	1481.8	-190.0
ottobre 1979 - gennaio 1980	859.4	1259.4	-400.0	662.9	661.9	1.0	955.3	1354.3	-399.0
media 1979 trimestrale	1147.6	1074.1	73.5	757.2	739.4	17.8	1339.9	1248.6	91.3
gennaio 1980 - aprile 1980	1071.9	831.9	240.0	535.2	683.2	-148.0	1118.1	1026.1	92.0
aprile 1980 - luglio 1980	1473.3	999.3	474.0	870.1	613.1	257.0	1833.2	1102.2	731.0
luglio 1980 - ottobre 1980	1031.3	1101.3	-70.0	650.0	744.0	-89.0	1142.6	1301.6	-159.0
ottobre 1980 - gennaio 1981	1039.2	1300.2	-261.0	639.9	646.9	-7.0	1146.2	1414.2	-268.0
media 1980 trimestrale	1153.9	1058.2	95.8	675.0	671.8	3.3	1310.0	1211.0	99.0
ANNI									
gennaio 1979 - gennaio 1980	1962.3	1668.3	294.0	1017.3	946.3	71.0	2159.7	1794.7	365.0
aprile 1979 - aprile 1980	1963.7	1611.7	352.0	890.5	915.5	-25.0	2178.5	1851.5	327.0
luglio 1979 - luglio 1980	2124.4	1822.4	302.0	1069.5	1137.5	-68.0	2289.5	2055.5	234.0
ottobre 1979 - ottobre 1980	1946.0	1702.0	244.0	981.6	940.6	21.0	2128.2	1863.2	265.0
media 1979 - 1980 annuale	1999.1	1701.1	298.0	984.7	985.0	-0.3	2189.0	1891.2	297.7
gennaio 1980 - gennaio 1981	1930.7	1547.7	383.0	930.9	917.9	13.0	2105.9	1709.9	396.0

Tav. 2 — OCCUPATI secondo il sesso: flussi di entrata e uscita trimestrali e annuali
(Migliaia)

PERIODI	OCCUPATI								
	Entrati			Usciti			Saldo E-U		
	Com- plesso	di cui provenienti da		Com- plesso	Con passaggio a		Com- plesso	Di cui da	
		Ricerca occupazio- ne	Non forze di lavoro		Ricerca occupazio- ne	Non forze di lavoro		Ricerca occupazio- ne	Non forze di lavoro
MASCHI									
TRIMESTRI									
gennaio 1979 - aprile 1979	498.4	203.3	286.7	417.4	114.0	261.3	81.0	89.3	25.4
aprile 1979 - luglio 1979	718.5	194.0	515.9	466.5	121.2	309.3	252.0	72.8	206.6
luglio 1979 - ottobre 1979	536.0	191.6	337.2	528.0	131.9	362.4	8.3	59.7	-25.2
ottobre 1979 - gennaio 1980	356.1	135.3	211.3	619.1	158.5	425.1	-263.0	-23.6	-213.8
media 1979 trimestrale	527.2	181.0	337.8	507.7	131.4	339.5	19.5	49.5	-1.8
gennaio 1980 - aprile 1980	514.4	198.8	308.5	380.4	87.0	251.3	134.0	111.8	57.2
aprile 1980 - luglio 1980	694.6	152.4	531.1	406.6	109.5	265.8	288.0	42.9	270.5
luglio 1980 - ottobre 1980	437.7	149.2	274.1	559.7	126.4	400.6	-122.0	22.9	-126.5
ottobre 1980 - gennaio 1981	535.4	144.4	381.3	687.4	139.8	507.6	-152.0	4.6	-126.3
media 1980 trimestrale	545.5	181.2	373.7	508.5	115.7	355.0	37.0	45.5	18.7
ANNI									
gennaio 1979 - gennaio 1980	953.6	314.1	596.9	875.6	155.1	578.5	78.0	158.9	18.4
aprile 1979 - aprile 1980	987.9	253.0	694.3	856.9	123.7	582.5	131.0	129.3	111.8
luglio 1979 - luglio 1980	1040.7	340.4	662.4	873.7	159.1	565.3	167.0	181.3	97.1
ottobre 1979 - ottobre 1980	888.4	274.8	566.2	851.4	146.5	558.1	37.0	128.2	8.2
media 1979 - 1980 annuale	967.6	295.6	629.9	864.4	146.1	571.1	103.3	149.4	58.9
gennaio 1980 - gennaio 1981	968.6	278.5	592.7	760.6	143.8	475.9	148.0	134.7	116.8
FEMMINE									
TRIMESTRI									
gennaio 1979 - aprile 1979	573.9	134.6	436.8	472.9	82.6	380.8	101.0	52.0	56.1
aprile 1979 - luglio 1979	759.5	138.4	620.7	487.5	101.3	378.3	272.0	37.1	242.4
luglio 1979 - ottobre 1979	644.5	175.1	467.5	664.5	104.4	552.7	-20.0	70.7	-85.2
ottobre 1979 - gennaio 1980	503.2	140.0	361.9	640.2	133.5	497.8	-137.0	6.5	-135.9
media 1979 trimestrale	620.3	147.0	471.7	566.3	105.4	452.4	54.0	41.6	19.4
gennaio 1980 - aprile 1980	557.5	143.6	412.6	451.5	59.8	381.4	106.0	83.7	31.2
aprile 1980 - luglio 1980	778.6	122.6	653.8	592.6	125.6	457.7	186.0	-3.0	196.1
luglio 1980 - ottobre 1980	593.7	164.0	427.5	541.7	104.1	429.8	52.0	59.9	-2.3
ottobre 1980 - gennaio 1981	503.8	130.7	370.7	612.8	118.1	486.1	-109.0	12.5	-115.5
media 1980 trimestrale	608.4	140.2	466.1	549.6	101.9	438.7	58.8	38.3	27.4
ANNI									
gennaio 1979 - gennaio 1980	1038.7	228.2	774.4	792.7	122.4	640.3	216.0	105.8	134.1
aprile 1979 - aprile 1980	975.8	219.8	737.6	754.8	79.1	640.9	221.0	140.8	96.7
luglio 1979 - luglio 1980	1083.6	276.6	802.9	948.6	128.2	783.0	135.0	148.4	19.9
ottobre 1979 - ottobre 1980	1057.6	254.5	799.6	850.6	103.6	713.8	207.0	150.8	85.8
media 1979 - 1980 annuale	1031.4	244.8	778.6	836.7	108.3	694.5	194.7	136.4	84.1
gennaio 1980 - gennaio 1981	1022.1	234.3	784.8	787.1	99.1	655.5	235.0	135.1	129.3
MASCHI E FEMMINE									
TRIMESTRI									
gennaio 1979 - aprile 1979	1072.3	337.9	723.5	890.3	196.6	642.0	182.0	141.3	81.5
aprile 1979 - luglio 1979	1478.1	332.4	1136.6	954.1	222.5	687.7	524.0	139.9	449.0
luglio 1979 - ottobre 1979	1188.5	366.7	804.7	1192.5	236.3	915.1	-12.0	130.4	-110.4
ottobre 1979 - gennaio 1980	859.4	275.0	573.2	1259.4	292.0	923.0	-400.0	-17.1	-349.8
media 1979 trimestrale	1147.6	328.0	809.5	1074.1	236.8	791.9	73.5	91.1	17.0
gennaio 1980 - aprile 1980	1071.9	342.3	721.1	831.9	146.8	632.7	240.0	195.5	88.4
aprile 1980 - luglio 1980	1473.3	275.1	1184.9	999.3	235.1	718.2	474.0	39.9	466.7
luglio 1980 - ottobre 1980	1031.3	313.2	701.6	1101.3	230.5	830.4	-70.0	82.7	-128.8
ottobre 1980 - gennaio 1981	1039.2	275.0	752.0	1300.2	257.9	993.7	-261.0	17.2	-241.8
media 1980 trimestrale	1153.9	301.4	839.9	1058.2	217.6	793.7	95.8	83.8	46.1
ANNI									
gennaio 1979 - gennaio 1980	1962.3	542.3	1371.3	1668.3	277.6	1218.7	294.0	264.7	152.5
aprile 1979 - aprile 1980	1963.7	472.9	1431.9	1611.7	202.8	1223.4	352.0	270.1	208.5
luglio 1979 - luglio 1980	2124.4	617.1	1465.3	1822.4	287.3	1348.3	302.0	329.7	116.9
ottobre 1979 - ottobre 1980	1946.0	529.2	1365.9	1702.0	250.2	1271.9	244.0	279.1	94.0
media 1979 - 1980 annuale	1999.1	540.4	1408.6	1701.1	254.5	1265.6	298.0	285.9	143.0
gennaio 1980 - gennaio 1981	1930.7	512.8	1377.5	1547.7	242.9	1131.4	383.0	269.9	246.1

Tav. 3 — OCCUPATI secondo il sesso e il settore di attività economica: flussi di entrata e uscita trimestrali e annuali

(Migliaia)

PERIODI	AGRICOLTURA			INDUSTRIA			ALTRE ATTIVITÀ		
	Entrati	Usciti	Saldo E - U	Entrati	Usciti	Saldo E - U	Entrati	Usciti	Saldo E - U
MASCHI									
TRIMESTRI									
gennaio 1979 - aprile 1979	232.3	202.3	30.0	578.1	566.1	12.0	574.4	535.4	39.0
aprile 1979 - luglio 1979	289.2	280.2	9.0	791.9	672.9	119.0	777.9	653.9	124.0
luglio 1979 - ottobre 1979	259.9	258.9	1.0	709.6	652.6	57.0	663.1	713.1	-50.0
ottobre 1979 - gennaio 1980	178.0	270.0	-92.0	550.8	663.8	-113.0	573.0	631.0	-58.0
media 1979 trimestrale	239.8	252.8	-13.0	657.6	638.8	18.8	647.1	633.3	13.8
gennaio 1980 - aprile 1980	244.6	177.6	67.0	609.6	557.6	52.0	607.4	592.4	15.0
aprile 1980 - luglio 1980	293.1	301.1	-8.0	730.4	629.4	101.0	816.6	621.6	195.0
luglio 1980 - ottobre 1980	216.6	238.6	-22.0	571.4	672.4	-101.0	663.2	662.2	1.0
ottobre 1980 - gennaio 1981	190.9	250.9	-60.0	685.9	719.9	-34.0	749.0	807.0	-58.0
media 1980 trimestrale	236.3	242.1	-5.8	649.3	644.8	4.5	709.0	670.8	38.3
ANNI									
gennaio 1979 - gennaio 1980	320.4	372.4	-52.0	915.0	840.0	75.0	882.1	827.1	55.0
aprile 1979 - aprile 1980	313.2	328.2	-15.0	1070.8	955.8	115.0	947.4	916.4	31.0
luglio 1979 - luglio 1980	345.4	377.4	-32.0	1060.5	963.5	97.0	1064.5	962.5	102.0
ottobre 1979 - ottobre 1980	303.1	358.1	-55.0	886.6	947.6	-61.0	1004.4	851.4	153.0
media 1979 - 1980 annuale	320.5	359.0	-38.5	983.2	926.7	56.5	974.6	889.3	85.3
gennaio 1980 - gennaio 1981	328.1	351.1	-23.0	947.4	929.4	18.0	1009.9	856.9	153.0
FEMMINE									
TRIMESTRI									
gennaio 1979 - aprile 1979	253.0	167.0	86.0	240.3	220.3	20.0	363.0	368.0	-5.0
aprile 1979 - luglio 1979	277.9	215.9	62.0	329.5	230.5	99.0	453.0	342.0	111.0
luglio 1979 - ottobre 1979	238.8	249.8	-11.0	267.8	303.8	-36.0	458.9	431.9	27.0
ottobre 1979 - gennaio 1980	144.9	311.9	-167.0	251.4	260.4	-9.0	400.3	361.3	39.0
media 1979 trimestrale	228.6	236.1	-7.5	272.2	253.7	18.5	418.8	375.8	43.0
gennaio 1980 - aprile 1980	215.7	143.7	72.0	264.7	219.7	45.0	355.4	366.4	-11.0
aprile 1980 - luglio 1980	295.3	259.3	36.0	325.8	269.8	56.0	499.0	405.0	94.0
luglio 1980 - ottobre 1980	221.5	209.5	12.0	229.6	273.6	-44.0	441.2	357.2	84.0
ottobre 1980 - gennaio 1981	149.7	260.7	-111.0	254.3	251.3	3.0	389.3	390.3	-1.0
media 1980 trimestrale	220.5	218.3	2.3	268.6	253.6	15.0	421.2	379.7	41.5
ANNI									
gennaio 1979 - gennaio 1980	273.6	303.6	-30.0	394.0	320.0	74.0	665.4	493.4	172.0
aprile 1979 - aprile 1980	260.0	304.0	-44.0	421.2	322.2	99.0	646.7	480.7	166.0
luglio 1979 - luglio 1980	267.7	317.7	-50.0	445.7	389.7	56.0	746.5	597.5	149.0
ottobre 1979 - ottobre 1980	313.5	360.5	-47.0	417.7	369.7	48.0	705.4	499.4	206.0
media 1979 - 1980 annuale	278.7	326.4	-47.8	419.6	350.4	69.3	691.0	517.7	173.2
gennaio 1980 - gennaio 1981	270.4	261.4	9.0	422.9	362.9	60.0	699.8	533.8	166.0
MASCHI E FEMMINE									
TRIMESTRI									
gennaio 1979 - aprile 1979	485.4	369.4	116.0	818.4	786.4	32.0	937.4	903.4	34.0
aprile 1979 - luglio 1979	567.1	496.1	71.0	1121.3	903.3	218.0	1230.9	995.9	235.0
luglio 1979 - ottobre 1979	498.8	508.8	-10.0	977.4	956.4	21.0	1122.0	1145.0	-23.0
ottobre 1979 - gennaio 1980	322.9	581.9	-259.0	802.2	924.2	-122.0	973.2	992.2	-19.0
media 1979 trimestrale	468.5	489.0	-20.5	929.8	892.6	37.3	1065.9	1009.1	56.8
gennaio 1980 - aprile 1980	460.4	321.4	139.0	874.3	777.3	97.0	962.8	958.8	4.0
aprile 1980 - luglio 1980	588.4	560.4	28.0	1056.2	899.2	157.0	1315.7	1026.7	289.0
luglio 1980 - ottobre 1980	438.1	448.1	-10.0	800.9	945.9	-145.0	1104.3	1019.3	85.0
ottobre 1980 - gennaio 1981	340.6	511.6	-171.0	943.2	971.2	-31.0	1138.3	1197.3	-59.0
media 1980 trimestrale	456.9	460.4	-3.5	917.9	898.4	19.5	1130.3	1050.5	79.8
ANNI									
gennaio 1979 - gennaio 1980	594.0	676.0	-82.0	1309.0	1160.0	149.0	1547.6	1320.6	227.0
aprile 1979 - aprile 1980	573.2	632.2	-59.0	1492.0	1278.0	214.0	1594.1	1397.1	197.0
luglio 1979 - luglio 1980	613.0	715.0	-102.0	1506.2	1353.2	153.0	1811.0	1560.0	251.0
ottobre 1979 - ottobre 1980	616.7	718.7	-102.0	1304.4	1317.4	-13.0	1709.8	1350.8	359.0
media 1979 - 1980 annuale	599.2	685.5	-86.3	1402.9	1277.1	125.7	1665.6	1407.1	258.5
gennaio 1980 - gennaio 1981	598.5	612.5	-14.0	1370.3	1292.3	78.0	1709.7	1390.7	319.0

Tav. 4 — PERSONE IN CERCA DI OCCUPAZIONE secondo Il sesso: flussi di entrate e uscita trimestrali e annuali (Migliaia)

PERIODI	IN CERCA DI OCCUPAZIONE								
	Entrati			Usciti			Saldo E-U		
	Com- plesso	di cui provenienti da		Com- plesso	Con passaggio a		Com- plesso	Di cui da	
		Ricerca occupazio- ne	Non forze di lavoro		Ricerca occupazio- ne	Non forze di lavoro		Ricerca occupazio- ne	Non forze di lavoro
MASCHI									
TRIMESTRI									
gennaio 1979 - aprile 1979	277.7	114.0	162.7	331.7	203.3	126.3	-54.0	-89.3	36.5
aprile 1979 - luglio 1979	418.7	121.2	296.3	324.7	194.0	128.3	94.0	-72.8	168.0
luglio 1979 - ottobre 1979	293.4	131.9	160.9	370.4	191.6	177.1	-77.0	-59.7	-16.2
ottobre 1979 - gennaio 1980	294.2	158.5	134.3	263.2	135.0	126.5	31.0	23.6	7.8
media 1979 trimestrale	321.0	131.4	188.5	322.5	181.0	139.5	-1.5	-49.5	49.0
gennaio 1980 - aprile 1980	247.6	87.0	159.4	310.6	198.8	109.2	-63.0	-111.8	50.2
aprile 1980 - luglio 1980	338.6	109.5	228.8	375.6	152.4	120.8	63.0	-42.9	108.0
luglio 1980 - ottobre 1980	278.3	126.4	151.6	298.3	149.2	147.1	-20.0	-22.9	4.5
ottobre 1980 - gennaio 1981	293.5	139.8	151.3	265.5	144.4	119.2	28.0	-4.6	32.1
media 1980 trimestrale	289.5	115.7	172.8	287.5	161.2	124.1	2.0	-45.5	48.7
ANNI									
gennaio 1979 - gennaio 1980	449.9	155.1	294.8	455.9	314.1	127.0	-6.0	-158.9	167.8
aprile 1979 - aprile 1980	407.4	123.7	278.5	422.4	253.0	162.7	-15.0	-129.3	115.8
luglio 1979 - luglio 1980	453.4	159.1	294.1	499.4	340.4	147.5	-40.0	-181.3	140.6
ottobre 1979 - ottobre 1980	435.8	146.5	287.3	424.8	274.8	143.3	11.0	-128.2	144.0
media 1979 - 1980 annuale	436.6	146.1	288.7	450.6	295.6	145.1	-14.0	-149.4	141.5
gennaio 1980 - gennaio 1981	423.6	143.8	277.8	415.6	278.5	124.2	8.0	-134.7	153.6
FEMMINE									
TRIMESTRI									
gennaio 1979 - aprile 1979	374.5	82.6	291.2	372.5	134.6	236.2	2.0	-52.0	55.0
aprile 1979 - luglio 1979	580.7	101.3	478.6	374.7	138.4	235.2	206.0	-37.1	243.4
luglio 1979 - ottobre 1979	420.8	104.4	316.3	521.8	175.1	345.4	-101.0	-70.7	-29.1
ottobre 1979 - gennaio 1980	368.7	133.5	234.6	398.7	140.0	257.5	-30.0	-6.5	-22.8
media 1979 trimestrale	436.2	105.4	330.2	416.9	147.0	268.6	19.3	-41.6	61.6
gennaio 1980 - aprile 1980	287.7	59.8	227.7	372.7	143.6	228.0	-85.0	-83.7	-0.2
aprile 1980 - luglio 1980	531.5	125.6	405.3	337.5	122.6	213.8	194.0	3.0	191.5
luglio 1980 - ottobre 1980	376.7	104.1	271.8	445.7	164.0	280.5	-69.0	-59.9	-8.7
ottobre 1980 - gennaio 1981	346.4	118.1	226.8	381.4	130.7	249.7	-35.0	-12.5	-22.9
media 1980 trimestrale	385.6	101.9	282.9	384.3	140.2	243.0	1.3	-38.3	39.9
ANNI									
gennaio 1979 - gennaio 1980	567.4	122.4	436.5	490.4	228.2	258.5	77.0	-105.8	178.0
aprile 1979 - aprile 1980	483.1	79.1	404.1	493.1	219.8	269.4	-10.0	-140.8	134.6
luglio 1979 - luglio 1980	616.1	128.2	486.6	638.1	276.6	356.3	-22.0	-148.4	130.3
ottobre 1979 - ottobre 1980	525.8	103.6	415.0	515.8	254.5	256.4	10.0	-150.8	158.6
media 1979 - 1980 annuale	548.1	108.3	435.6	534.3	244.8	285.1	13.8	-136.4	150.4
gennaio 1980 - gennaio 1981	507.3	99.1	402.1	502.3	234.3	260.8	5.0	-135.1	141.4
MASCHI E FEMMINE									
TRIMESTRI									
gennaio 1979 - aprile 1979	652.1	196.6	454.0	704.1	337.9	362.5	-52.0	-141.3	91.5
aprile 1979 - luglio 1979	999.4	222.5	774.9	699.4	332.4	363.5	300.0	-109.9	411.4
luglio 1979 - ottobre 1979	714.3	236.3	477.2	892.3	366.7	522.5	-178.0	-130.4	-45.3
ottobre 1979 - gennaio 1980	662.9	292.0	369.0	661.9	275.0	384.0	1.0	17.1	-15.0
media 1979 trimestrale	757.2	236.8	518.8	739.4	328.0	408.1	17.8	-91.1	110.6
gennaio 1980 - aprile 1980	535.2	146.8	387.1	683.2	342.3	337.1	-148.0	-195.5	50.0
aprile 1980 - luglio 1980	870.1	235.1	634.1	613.1	275.1	334.6	257.0	-39.9	299.5
luglio 1980 - ottobre 1980	655.0	230.5	423.5	744.0	313.2	427.6	-89.0	-82.7	-4.1
ottobre 1980 - gennaio 1981	639.9	257.9	378.1	646.9	275.0	368.9	-7.0	-17.2	9.2
media 1980 trimestrale	675.0	217.6	455.7	671.8	301.4	367.0	3.3	-83.8	88.6
ANNI									
gennaio 1979 - gennaio 1980	1017.3	277.6	731.3	946.3	542.3	385.6	71.0	-264.7	345.7
aprile 1979 - aprile 1980	890.5	202.8	682.5	915.5	472.9	432.2	-25.0	-270.1	250.4
luglio 1979 - luglio 1980	1069.5	287.3	780.6	1137.5	617.1	503.8	-68.0	-329.7	276.8
ottobre 1979 - ottobre 1980	961.6	250.2	702.3	940.6	529.2	399.7	21.0	-279.1	302.6
media 1979 - 1980 annuale	984.7	254.5	724.2	985.0	540.4	430.3	-0.3	-285.9	293.9
gennaio 1980 - gennaio 1981	930.9	242.9	680.0	917.9	512.8	385.0	13.0	-269.9	294.9

*Personi in cerca
che restano
in cerca*

*Non F.L. che diventano
in cerca*

Tav. 5 — PERSONE IN CERCA DI OCCUPAZIONE secondo il sesso e la condizione: flussi di entrata e uscita trimestrali e annuali

(Migliaia)

PERIODI	DISOCCUPATI			IN CERCA DI 1 ^a OCCUPAZIONE			ALTRI IN CERCA DI OCCUPAZIONE		
	Entrati	Usciti	Saldo E - U	Entrati	Usciti	Saldo E - U	Entrati	Usciti	Saldo E - U
MASCHI									
TRIMESTRI									
gennaio 1979 - aprile 1979	62.3	97.3	-35.0	126.3	168.3	-42.0	137.3	114.3	23.0
aprile 1979 - luglio 1979	61.6	93.6	-12.0	195.3	149.3	46.0	203.0	143.0	60.0
luglio 1979 - ottobre 1979	67.4	65.4	2.0	188.7	183.7	5.0	112.2	199.2	-87.0
ottobre 1979 - gennaio 1980	82.0	62.0	20.0	138.9	145.9	-7.0	128.1	110.1	18.0
media 1979 trimestrale	73.3	79.6	-6.3	162.3	161.0	1.3	145.1	141.6	3.5
gennaio 1980 - aprile 1980	58.7	88.7	-30.0	119.5	150.5	-31.0	115.5	117.5	-2.0
aprile 1980 - luglio 1980	70.5	64.5	6.0	191.9	165.9	26.0	152.5	121.5	31.0
luglio 1980 - ottobre 1980	57.7	66.7	-9.0	172.6	145.6	27.0	97.9	135.9	-38.0
ottobre 1980 - gennaio 1981	87.9	63.9	24.0	147.2	144.2	3.0	112.4	111.4	1.0
media 1980 trimestrale	68.7	70.9	-2.3	157.8	151.5	6.3	119.6	121.6	-2.0
ANNI									
gennaio 1979 - gennaio 1980	100.6	125.6	-25.0	241.6	236.6	5.0	148.4	134.4	14.0
aprile 1979 - aprile 1980	83.4	103.4	-20.0	227.9	211.9	16.0	148.2	159.2	-11.0
luglio 1979 - luglio 1980	92.4	94.4	-2.0	237.9	241.9	-4.0	168.5	208.5	-40.0
ottobre 1979 - ottobre 1980	70.0	83.0	-13.0	264.2	249.2	15.0	146.1	137.1	9.0
media 1979 - 1980 annuale	86.6	101.6	-15.0	242.9	234.9	8.0	152.8	159.8	-7.0
gennaio 1980 - gennaio 1981	87.8	96.8	-9.0	246.5	221.5	25.0	134.9	142.9	-8.0
FEMMINE									
TRIMESTRI									
gennaio 1979 - aprile 1979	50.5	56.5	-6.0	134.6	141.6	-7.0	256.5	241.5	15.0
aprile 1979 - luglio 1979	53.4	66.4	-13.0	203.9	140.9	63.0	403.0	247.0	156.0
luglio 1979 - ottobre 1979	58.9	57.9	1.0	205.9	197.9	8.0	254.2	364.2	-110.0
ottobre 1979 - gennaio 1980	77.1	55.1	22.0	146.6	157.6	-11.0	239.9	280.9	-41.0
media 1979 trimestrale	60.0	59.0	1.0	172.7	159.5	13.3	288.4	283.4	5.0
gennaio 1980 - aprile 1980	32.2	62.2	-30.0	120.0	177.0	-57.0	210.8	208.8	2.0
aprile 1980 - luglio 1980	61.5	44.5	17.0	213.0	152.0	61.0	357.1	241.1	116.0
luglio 1980 - ottobre 1980	63.1	65.1	-2.0	195.2	185.2	10.0	223.1	300.1	-77.0
ottobre 1980 - gennaio 1981	60.3	62.3	-2.0	179.1	183.1	-4.0	200.3	229.3	-29.0
media 1980 trimestrale	54.3	58.5	-4.3	176.8	174.3	2.5	247.8	244.8	3.0
ANNI									
gennaio 1979 - gennaio 1980	63.9	59.9	4.0	277.8	224.8	53.0	292.5	272.5	20.0
aprile 1979 - aprile 1980	53.5	73.5	-20.0	233.1	230.1	3.0	283.0	276.0	7.0
luglio 1979 - luglio 1980	64.2	54.2	10.0	276.2	275.2	1.0	353.7	386.7	-33.0
ottobre 1979 - ottobre 1980	76.8	69.8	7.0	256.4	253.4	3.0	288.9	288.9	0.0
media 1979 - 1980 annuale	64.6	64.3	0.3	260.9	245.9	15.0	304.5	306.0	-1.5
gennaio 1980 - gennaio 1981	60.8	77.8	-17.0	268.9	258.9	10.0	278.4	266.4	12.0
MASCHI E FEMMINE									
TRIMESTRI									
gennaio 1979 - aprile 1979	112.8	153.8	-41.0	260.9	309.9	-49.0	393.8	355.8	38.0
aprile 1979 - luglio 1979	135.0	160.0	-25.0	399.2	290.2	109.0	606.0	390.0	216.0
luglio 1979 - ottobre 1979	126.3	123.3	3.0	394.6	378.6	16.0	366.4	563.4	-197.0
ottobre 1979 - gennaio 1980	159.1	117.1	42.0	285.5	303.5	-18.0	368.0	391.0	-23.0
media 1979 trimestrale	133.3	138.5	-5.3	335.0	320.5	14.5	433.5	425.0	8.5
gennaio 1980 - aprile 1980	91.0	151.0	-60.0	239.5	327.5	-88.0	326.3	326.3	0.0
aprile 1980 - luglio 1980	132.0	109.0	23.0	404.9	317.9	87.0	509.6	362.6	147.0
luglio 1980 - ottobre 1980	120.8	131.8	-11.0	367.8	330.8	37.0	321.0	436.0	-115.0
ottobre 1980 - gennaio 1981	148.3	126.3	22.0	326.3	327.3	-1.0	312.7	340.7	-28.0
media 1980 trimestrale	123.0	129.5	-6.5	334.6	325.9	8.8	367.4	366.4	1.0
ANNI									
gennaio 1979 - gennaio 1980	164.5	185.5	-21.0	519.4	461.4	58.0	440.9	406.9	34.0
aprile 1979 - aprile 1980	136.9	176.9	-40.0	461.1	442.1	19.0	431.2	435.2	-4.0
luglio 1979 - luglio 1980	156.7	148.7	8.0	514.1	517.1	-3.0	522.2	595.2	-73.0
ottobre 1979 - ottobre 1980	146.8	152.8	-6.0	520.6	562.6	-42.0	435.0	426.0	9.0
media 1979 - 1980 annuale	151.2	166.0	-14.8	503.8	480.8	23.0	457.3	465.8	-8.5
gennaio 1980 - gennaio 1981	148.6	174.6	-26.0	515.3	480.3	35.0	413.3	409.3	4.0

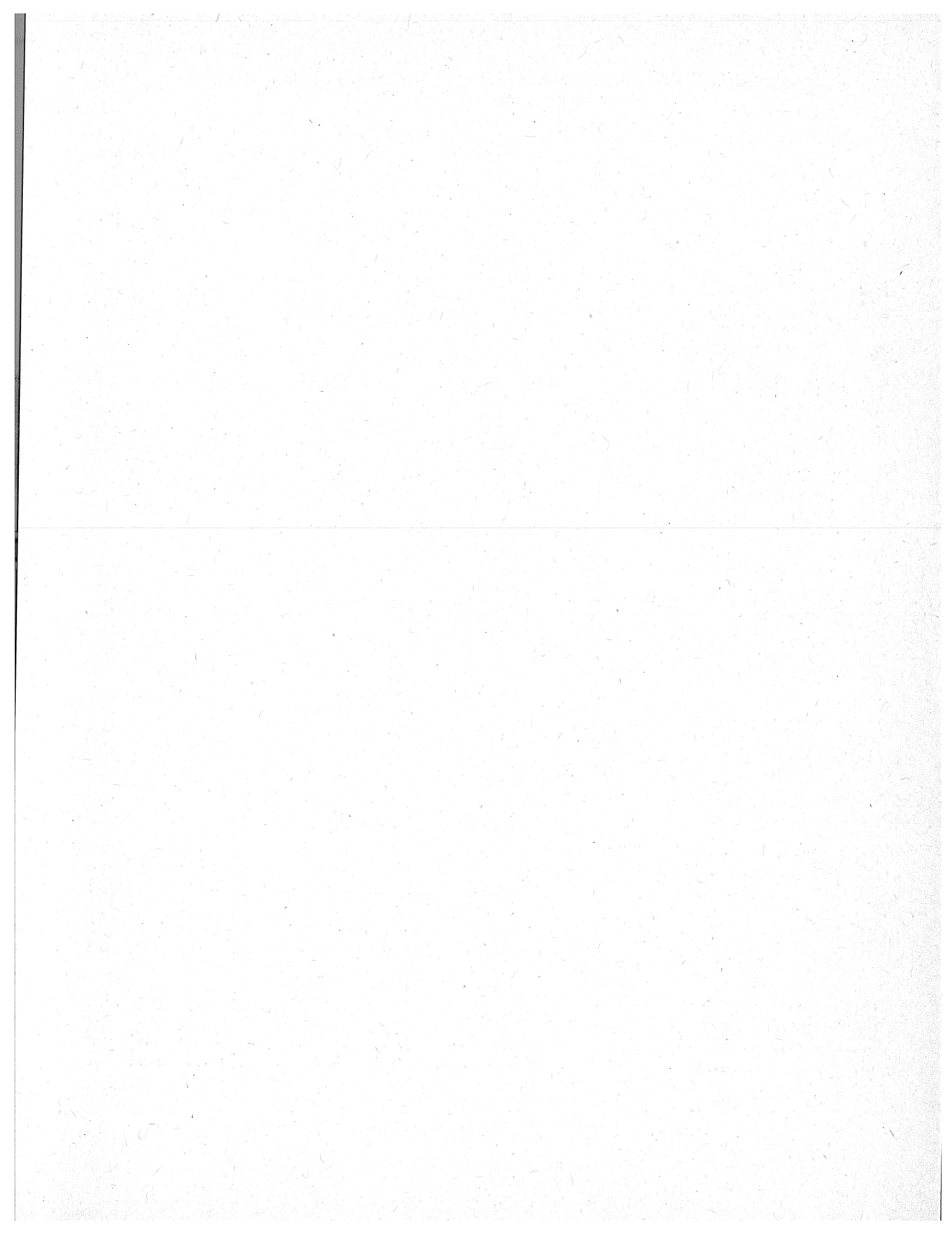

MATRICI

Tav. 6 — Matrice delle modificazioni strutturali della popola

MA

(Cifre

MODALITÀ	FORZE DI LAVORO							
	Occupati							
	Indipendenti				Dipendenti			
	Agricoltura	Industria	Altre attività	Totale	Agricoltura	Industria	Altre attività	Totale
	MEDIA							
INDIP. AGRICOLTURA	1026.3	10.0	17.1	1053.4	43.1	24.0	14.1	81.1
INDIP. INDUSTRIA	8.5	701.0	71.1	780.6	2.2	72.0	18.2	92.4
INDIP. ALTRE ATTIVITÀ*	10.7	72.8	1615.6	1699.1	4.5	31.1	101.0	136.6
INDIPENDENTI IN TOTALE	1045.5	783.8	1703.8	3533.1	49.8	127.1	133.3	310.2
DIPEND. AGRICOLTURA	45.4	1.5	6.0	52.9	540.6	35.3	22.8	598.7
DIPEND. INDUSTRIA	18.0	86.4	37.8	142.1	30.6	4393.5	259.7	4683.7
DIPEND. ALTRE ATTIVITÀ*	11.8	17.2	115.6	144.5	21.5	270.8	3815.3	4107.6
DIPENDENTI IN TOTALE	75.1	105.1	159.4	339.6	592.7	4699.5	4097.8	9390.1
OCCUPATI	1120.7	888.9	1863.2	3872.7	642.5	4826.6	4231.1	9700.3
IN CERCA DI OCCUPAZIONE	8.9	5.5	13.9	28.3	11.0	73.8	67.9	152.7
FORZE DI LAVORO	1129.6	894.3	1877.1	3901.0	653.5	4900.4	4299.0	9853.0
NON FORZE DI LAVORO	86.4	17.7	41.2	145.3	23.8	93.0	75.7	192.5
POPOLAZIONE COMPRESENTE	1216.0	912.1	1918.3	4046.3	677.3	4993.4	4374.7	10045.4
NATI	0.0	0.0	0.0	0.0	0.0	0.0	0.0	0.0
IMMIGRATI	0.8	0.4	0.5	1.7	1.2	4.6	1.0	6.8
POPOLAZIONE AL TEMPO 1 (B)	1216.7	912.5	1918.7	4048.0	678.5	4998.0	4375.7	10052.2
	MEDIA							
INDIP. AGRICOLTURA	995.9	7.8	20.1	1023.8	42.1	21.2	11.1	74.4
INDIP. INDUSTRIA	8.4	748.4	78.9	835.7	2.3	80.3	13.8	96.5
INDIP. ALTRE ATTIVITÀ*	15.4	70.9	1622.6	1708.8	3.2	27.6	108.1	138.9
INDIPENDENTI IN TOTALE	1019.7	827.1	1721.6	3568.4	47.6	129.1	133.0	309.8
DIPEND. AGRICOLTURA	53.5	1.7	3.6	58.7	536.3	33.2	19.0	588.5
DIPEND. INDUSTRIA	17.2	86.9	41.4	145.5	32.0	4387.8	289.9	4709.6
DIPEND. ALTRE ATTIVITÀ*	9.3	19.5	122.9	151.8	24.1	277.5	3841.7	4143.3
DIPENDENTI IN TOTALE	80.0	108.2	167.8	356.0	592.4	4698.5	4150.6	9441.4
OCCUPATI	1099.7	935.3	1889.5	3924.4	640.0	4827.6	4285.6	9751.2
IN CERCA DI OCCUPAZIONE	9.7	5.7	15.0	30.4	9.9	61.7	59.2	130.8
FORZE DI LAVORO	1109.3	940.9	1904.5	3954.8	649.8	4889.3	4342.8	9882.0
NON FORZE DI LAVORO	76.4	25.2	49.9	151.5	26.6	90.9	104.6	222.2
POPOLAZIONE COMPRESENTE	1185.7	966.1	1954.4	4106.3	676.5	4980.2	4447.5	10104.2
NATI	0.0	0.0	0.0	0.0	0.0	0.0	0.0	0.0
IMMIGRATI	1.1	0.4	0.6	2.0	0.8	6.0	1.8	8.6
POPOLAZIONE AL TEMPO 1 (B)	1186.7	966.5	1955.0	4108.2	677.2	4986.2	4449.2	10112.7

(a) Popolazione presente in media all'inizio dei quattro periodi trimestrali considerati (gennaio, aprile, luglio e ottobre) dell'anno 1979 nella Sez. I e del 1980
 (B) Popolazione presente in media alla fine dei quattro periodi trimestrali considerati (aprile, luglio e ottobre, e gennaio) dell'anno 1979 nella Sez. I e del 1980

zione, secondo il sesso e la condizione, negli intervalli trimestrali

SCHI

assolute)

			NON FORZE DI LAVORO	TOTALE POPOLAZIONE COMPRESENTE	MORTI	EMIGRATI	INDAGINE AL TEMPO 0 (a)	MODALITÀ
Totale	Persone in cerca di occupazione	Totale						
1979								
1136.5	8.3	1142.8	77.2	1220.0	4.5	0.5	1225.0	INDIP. AGRICOLTURA
873.1	5.3	878.4	18.1	896.5	2.7	0.3	899.5	INDIP. INDUSTRIA
1835.7	10.4	1846.1	44.1	1890.1	12.4	0.3	1902.7	INDIP. ALTRE ATTIVITÀ*
3843.3	23.9	3867.2	139.4	4006.6	19.6	1.0	4027.2	INDIPENDENTI IN TOTALE
651.6	6.9	658.6	23.0	681.6	1.0	0.7	683.2	DIPEND. AGRICOLTURA
4825.9	57.2	4883.0	99.9	4983.0	6.2	3.1	4992.2	DIPEND. INDUSTRIA
4252.1	43.4	4295.5	77.2	4372.7	4.0	1.3	4378.0	DIPEND. ALTRE ATTIVITÀ*
9729.7	107.5	9837.1	200.1	10037.3	11.2	5.1	10053.5	DIPENDENTI IN TOTALE
13573.0	131.4	13704.4	339.5	14043.9	30.7	6.1	14080.7	OCCUPATI
181.0	407.8	588.7	139.5	728.3	1.4	0.6	730.2	IN CERCA DI OCCUPAZIONE
13753.9	539.2	14293.1	479.1	14772.2	32.1	6.7	14811.0	FORZE DI LAVORO
337.8	188.6	526.3	11924.3	12450.6	40.1	3.1	12507.5	NON FORZE DI LAVORO
14091.7	727.7	14819.5	12403.3	27222.8	72.2	9.9	27318.5	POPOLAZIONE COMPRESENTE
0.0	0.0	0.0	88.0	88.0				
8.5	1.0	9.6	3.7	13.3				
14100.2	728.7	14829.0	12504.7	27333.7				
1980								
1098.2	5.0	1103.2	80.3	1183.5	4.4	1.1	1189.0	INDIP. AGRICOLTURA
932.2	4.6	936.8	17.6	954.5	2.9	0.4	957.7	INDIP. INDUSTRIA
1847.7	7.3	1855.0	65.8	1920.8	12.7	0.3	1933.7	INDIP. ALTRE ATTIVITÀ*
3878.2	16.8	3895.0	163.7	4058.8	20.0	1.8	4060.5	INDIPENDENTI IN TOTALE
647.3	7.7	655.0	24.1	679.0	1.0	0.8	680.7	DIPEND. AGRICOLTURA
4855.1	43.3	4898.4	82.7	4981.1	6.3	3.1	4990.5	DIPEND. INDUSTRIA
4295.0	47.9	4342.9	64.5	4427.4	4.0	0.8	4432.2	DIPEND. ALTRE ATTIVITÀ*
9797.4	98.9	9896.3	191.3	10087.6	11.3	4.6	10103.5	DIPENDENTI IN TOTALE
13675.6	115.7	13791.3	355.0	14146.3	31.2	6.4	14184.0	OCCUPATI
161.2	428.8	590.0	124.1	714.0	1.4	0.9	716.2	IN CERCA DI OCCUPAZIONE
13836.8	544.5	14381.2	479.1	14860.4	32.6	7.3	14900.2	FORZE DI LAVORO
373.7	172.7	546.4	11862.0	12409.0	41.5	2.4	12467.0	NON FORZE DI LAVORO
14210.4	717.2	14927.6	12341.7	27209.3	74.1	9.7	27367.2	POPOLAZIONE COMPRESENTE
0.0	0.0	0.0	84.6	84.6				
10.6	1.0	11.6	2.9	14.5				
14221.0	718.2	14939.2	12446.5	27385.7				

nella Sez. II.
nella Sez. II.

Segue Tav. 6 — Matrice delle modificazioni strutturali della popola

FEM

(Cifre

MODALITÀ	FORZE DI LAVORO							
	Occupati							
	Indipendenti				Dipendenti			
	Agricoltura	Industria	Altre attività	Totale	Agricoltura	Industria	Altre attività	Totale
	MEDIA							
INDIP. AGRICOLTURA	504.0	1.6	6.5	512.1	22.4	6.3	11.8	40.6
INDIP. INDUSTRIA	1.8	128.7	14.3	144.8	0.4	15.8	3.7	19.9
INDIP. ALTRE ATTIVITÀ*	4.7	14.8	744.5	764.1	1.9	5.8	33.2	41.0
INDIPENDENTI IN TOTALE	510.4	145.2	765.3	1420.9	24.8	27.9	48.8	101.4
DIPEND. AGRICOLTURA	23.2	0.8	1.9	25.9	317.0	7.8	9.9	334.8
DIPEND. INDUSTRIA	4.1	21.3	7.5	33.0	6.5	1335.0	80.0	1421.4
DIPEND. ALTRE ATTIVITÀ*	6.4	2.9	33.0	42.3	11.1	86.7	2251.9	2349.7
DIPENDENTI IN TOTALE	33.7	24.9	42.5	101.2	334.6	1429.5	2341.8	4105.9
OCCUPATI	544.2	170.1	807.9	1522.2	359.4	1457.4	2390.6	4207.3
IN CERCA DI OCCUPAZIONE	5.0	5.4	9.4	19.8	20.8	34.3	72.1	127.2
FORZE DI LAVORO	549.2	175.5	817.3	1542.0	380.2	1491.6	2462.7	4334.5
NON FORZE DI LAVORO	119.5	24.2	65.6	209.3	45.9	81.0	135.5	262.4
POPOLAZIONE COMPRESENTE	668.7	199.8	882.8	1751.3	426.1	1572.7	2598.2	4596.9
NATI	0.0	0.0	0.0	0.0	0.0	0.0	0.0	0.0
IMMIGRATI	0.1	0.0	0.2	0.2	0.4	0.6	0.3	1.3
POPOLAZIONE AL TEMPO 1 (B)	668.7	199.7	883.0	1751.5	426.5	1573.2	2598.5	4598.2
	MEDIA							
INDIP. AGRICOLTURA	475.6	3.1	6.4	485.0	25.7	4.6	7.0	37.3
INDIP. INDUSTRIA	3.6	150.0	14.8	168.6	0.5	20.8	2.8	24.0
INDIP. ALTRE ATTIVITÀ*	7.0	17.1	786.8	810.9	1.5	3.8	35.7	41.0
INDIPENDENTI IN TOTALE	486.4	170.1	807.9	1464.5	27.8	29.2	45.4	102.4
DIPEND. AGRICOLTURA	24.2	0.9	1.4	26.6	311.2	7.0	10.4	328.5
DIPEND. INDUSTRIA	3.6	17.2	5.1	25.9	10.2	1382.2	84.0	1476.4
DIPEND. ALTRE ATTIVITÀ*	4.3	2.1	40.1	46.5	11.0	89.6	2369.5	2470.1
DIPENDENTI IN TOTALE	32.1	20.3	46.6	96.9	332.4	1478.8	2463.9	4275.0
OCCUPATI	518.5	190.4	854.5	1563.5	360.1	1508.0	2509.3	4377.4
IN CERCA DI OCCUPAZIONE	4.6	2.4	9.0	15.9	16.4	35.2	72.6	124.3
FORZE DI LAVORO	523.1	192.8	863.5	1579.4	376.6	1543.2	2581.9	4501.7
NON FORZE DI LAVORO	114.1	24.0	75.1	213.3	43.1	77.9	131.9	252.9
POPOLAZIONE COMPRESENTE	637.2	216.8	938.6	1792.6	419.6	1621.1	2713.8	4754.6
NATI	0.0	0.0	0.0	0.0	0.0	0.0	0.0	0.0
IMMIGRATI	0.0	0.0	0.1	0.1	0.4	0.9	0.7	2.0
POPOLAZIONE AL TEMPO 1 (B)	637.2	216.7	938.7	1792.7	420.0	1622.0	2714.5	4756.5

(a) Popolazione presente in media all'inizio dei quattro periodi trimestrali considerati (gennaio, aprile, luglio e ottobre) dell'anno 1979 nella Sez. I e del 1980
 (B) Popolazione presente in media alla fine dei quattro periodi trimestrali considerati (aprile, luglio e ottobre, e gennaio) dell'anno 1979 nella Sez. I e del 1980

zione, secondo il sesso e la condizione, negli intervalli trimestrali

MINE

assolute)

			NON FORZE DI LAVORO	TOTALE POPOLAZIONE COMPRESSE	MORTI	EMIGRATI	INDAGINE AL TEMPO 0 (a)	MODALITA
Totale	Persone in cerca di occupazione	Totale						
1979								
552.6	6.4	559.1	112.5	671.5	1.4	0.1	673.0	INDIP. AGRICOLTURA
164.7	1.5	166.2	23.5	189.7	0.3	0.0	190.0	INDIP. INDUSTRIA
805.0	7.3	812.4	59.7	872.0	3.1	0.1	875.2	INDIP. ALTRE ATTIVITA*
1522.4	15.3	1537.7	195.6	1733.3	4.8	0.2	1738.2	INDIPENDENTI IN TOTALE
360.7	15.7	376.3	52.9	429.2	0.3	0.2	429.7	DIPEND. AGRICOLTURA
1454.4	22.2	1476.6	86.6	1563.2	1.1	0.2	1564.5	DIPEND. INDUSTRIA
2392.1	52.2	2444.3	117.3	2561.6	1.3	0.4	2563.2	DIPEND. ALTRE ATTIVITA*
4207.1	90.2	4297.2	256.8	4554.0	2.7	0.8	4557.5	DIPENDENTI IN TOTALE
5729.5	105.4	5834.9	452.4	6287.3	7.5	1.0	6295.7	OCCUPATI
147.0	551.3	698.3	268.6	966.9	1.0	0.4	968.2	IN CERCA DI OCCUPAZIONE
5876.5	656.8	6533.2	721.0	7254.2	8.4	1.3	7264.0	FORZE DI LAVORO
471.7	330.2	801.9	20557.8	21359.7	54.8	4.0	21434.0	NON FORZE DI LAVORO
6348.2	987.0	7335.2	21278.7	28613.9	63.3	5.3	28698.0	POPOLAZIONE COMPRESSE
0.0	0.0	0.0	82.8	82.8				
1.5	0.5	2.1	6.1	8.2				
6349.7	987.5	7337.2	21375.2	28712.5				
1980								
522.3	4.8	527.2	109.9	637.0	1.3	0.1	638.5	INDIP. AGRICOLTURA
192.6	3.0	195.6	21.3	216.9	0.4	0.0	217.2	INDIP. INDUSTRIA
852.0	7.7	859.7	67.9	927.6	3.4	0.0	931.0	INDIP. ALTRE ATTIVITA*
1566.9	15.5	1582.4	199.1	1781.5	5.1	0.2	1786.7	INDIPENDENTI IN TOTALE
355.1	12.4	367.5	46.6	416.1	0.3	0.0	416.5	DIPEND. AGRICOLTURA
1502.3	23.7	1526.0	78.9	1604.9	1.1	0.5	1606.5	DIPEND. INDUSTRIA
2516.5	50.3	2566.9	112.2	2679.0	1.4	0.4	2680.7	DIPEND. ALTRE ATTIVITA*
4374.0	86.4	4460.4	239.7	4700.0	2.6	0.9	4703.7	DIPENDENTI IN TOTALE
5940.9	101.9	6042.8	438.7	6481.5	7.9	1.1	6490.5	OCCUPATI
140.2	597.7	737.9	243.0	980.9	1.0	0.1	982.0	IN CERCA DI OCCUPAZIONE
6081.1	699.6	6780.6	661.7	7462.4	6.9	1.2	7472.5	FORZE DI LAVORO
466.1	282.9	749.1	20464.6	21213.6	56.0	4.0	21282.2	NON FORZE DI LAVORO
6547.2	982.5	7529.7	21146.3	28676.0	64.9	5.2	28754.7	POPOLAZIONE COMPRESSE
0.0	0.0	0.0	79.6	79.6				
2.1	0.6	2.8	6.1	8.9				
6549.2	983.2	7532.5	21241.7	28774.2				

nella Sez. II.
nella Sez. II.

Segue Tav. 6 — Matrice delle modificazioni strutturali della popola

MASCHI E

(Cifre

MODALITÀ	FORZE DI LAVORO							
	Occupati				Occupati			
	Indipendenti				Dipendenti			
	Agricoltura	Industria	Altre attività	Totale	Agricoltura	Industria	Altre attività	Totale
	MEDIA							
INDIP. AGRICOLTURA	1530.2	11.6	23.6	1565.5	65.5	30.3	25.9	121.7
INDIP. INDUSTRIA	10.3	829.7	85.4	925.4	2.6	87.8	22.0	112.4
INDIP. ALTRE ATTIVITÀ*	15.5	87.6	2360.1	2463.1	6.5	36.9	134.2	177.6
INDIPENDENTI IN TOTALE	1556.0	928.9	2469.1	4954.0	74.6	155.0	182.1	411.6
DIPEND. AGRICOLTURA	68.6	2.3	8.0	78.8	857.7	43.1	32.8	933.5
DIPEND. INDUSTRIA	22.1	107.7	45.3	175.1	37.0	5728.4	339.7	6105.1
DIPEND. ALTRE ATTIVITÀ*	18.2	20.1	148.6	186.8	32.7	357.5	6067.2	6457.4
DIPENDENTI IN TOTALE	108.9	130.0	201.9	440.8	927.3	6129.0	6439.6	13496.0
OCCUPATI	1664.8	1059.0	2671.0	5394.8	1001.9	6284.0	6621.7	13907.6
IN CERCA DI OCCUPAZIONE	13.9	10.9	23.4	48.1	31.8	108.0	140.0	279.9
FORZE DI LAVORO	1678.7	1069.8	2694.4	5443.0	1033.7	6392.0	6761.7	14187.5
NON FORZE DI LAVORO	205.9	42.0	106.7	354.7	69.7	174.0	211.1	454.9
POPOLAZIONE COMPRESANTE	1884.7	1111.8	2801.1	5797.6	1103.4	6566.1	6972.9	14642.3
NATI	0.0	0.0	0.0	0.0	0.0	0.0	0.0	0.0
IMMIGRATI	0.8	0.4	0.6	1.9	1.6	5.2	1.4	8.2
POPOLAZIONE AL TEMPO 1 (B)	1885.5	1112.2	2801.7	5799.5	1105.0	6571.2	6974.2	14650.5
	MEDIA							
INDIP. AGRICOLTURA	1471.5	10.9	26.5	1508.9	67.8	25.8	18.1	111.7
INDIP. INDUSTRIA	12.2	898.4	93.7	1004.3	2.8	101.1	16.6	120.5
INDIP. ALTRE ATTIVITÀ*	22.4	87.9	2409.4	2519.8	4.7	31.4	143.7	179.9
INDIPENDENTI IN TOTALE	1506.1	997.2	2529.6	5032.9	75.4	156.3	178.4	412.1
DIPEND. AGRICOLTURA	77.7	2.6	5.0	85.3	847.4	40.2	29.4	917.1
DIPEND. INDUSTRIA	20.8	104.1	46.5	171.4	42.2	5770.0	373.8	6186.0
DIPEND. ALTRE ATTIVITÀ*	13.6	21.7	162.9	198.2	35.1	367.0	6211.2	6613.3
DIPENDENTI IN TOTALE	112.1	128.4	214.4	454.9	924.7	6177.3	6614.4	13716.4
OCCUPATI	1618.2	1125.6	2744.0	5487.9	1000.1	6335.6	6792.9	14128.6
IN CERCA DI OCCUPAZIONE	14.3	8.1	24.0	46.3	26.3	96.9	131.9	255.1
FORZE DI LAVORO	1632.4	1133.7	2768.0	5534.2	1026.4	6432.5	6924.7	14383.6
NON FORZE DI LAVORO	190.5	49.2	125.1	364.7	69.7	168.8	236.5	475.1
POPOLAZIONE COMPRESANTE	1823.0	1182.9	2893.1	5898.9	1096.1	6601.3	7161.3	14858.7
NATI	0.0	0.0	0.0	0.0	0.0	0.0	0.0	0.0
IMMIGRATI	1.1	0.4	0.7	2.1	1.1	6.9	2.5	10.5
POPOLAZIONE AL TEMPO 1 (B)	1824.0	1183.2	2893.7	5901.0	1097.2	6608.2	7163.7	14869.2

(A) Popolazione presente in media all'inizio dei quattro periodi trimestrali considerati (gennaio, aprile, luglio e ottobre) dell'anno 1979 nella Sez. I e del 1980
 (B) Popolazione presente in media alla fine dei quattro periodi trimestrali considerati (aprile, luglio e ottobre, e gennaio) dell'anno 1979 nella Sez. I e del 1980

zione, secondo il sesso e la condizione, negli intervalli trimestrali

FEMMINE

assolute)

			NON FORZE DI LAVORO	TOTALE POPOLAZIONE COMPRESSE	MORTI	EMIGRATI	INDAGINE AL TEMPO 0 (a)	MODALITÀ
Totale	Persone in cerca di occupazione	Totale						
1979								
1687.1	14.7	1701.9	189.7	1891.6	5.9	0.6	1898.0	INDIP. AGRICOLTURA
1037.8	6.8	1044.6	41.6	1086.2	3.0	0.3	1089.5	INDIP. INDUSTRIA
2640.7	17.7	2658.4	103.7	2762.2	15.5	0.4	2778.0	INDIP. ALTRE ATTIVITÀ
5365.7	39.2	5404.9	335.0	5739.9	24.4	1.2	5765.5	INDIPENDENTI IN TOTALE
1012.3	22.6	1034.9	75.9	1110.8	1.3	0.9	1113.0	DIPEND. AGRICOLTURA
6280.2	79.4	6359.6	186.5	6546.2	7.3	3.3	6556.7	DIPEND. INDUSTRIA
6644.2	95.6	6739.8	194.5	6934.3	5.2	1.7	6941.2	DIPEND. ALTRE ATTIVITÀ
13936.7	197.6	14134.4	456.9	14591.3	13.8	5.9	14611.0	DIPENDENTI IN TOTALE
19302.4	236.8	19539.3	791.9	20331.2	38.2	7.1	20376.5	OCCUPATI
328.0	959.1	1287.1	408.1	1695.2	2.4	1.0	1698.5	IN CERCA DI OCCUPAZIONE
19630.4	1195.9	20826.3	1200.0	22026.4	40.5	8.1	22075.0	FORZE DI LAVORO
809.5	518.8	1328.3	32482.0	33810.3	94.9	7.1	33941.5	NON FORZE DI LAVORO
20439.9	1714.7	22154.6	33682.0	55836.7	135.4	15.2	56016.5	POPOLAZIONE COMPRESSE
0.0	0.0	0.0	170.8	170.8				
10.1	1.6	11.6	9.8	21.4				
20450.0	1716.2	22166.2	33880.0	56046.2				
1980								
1620.6	9.8	1630.4	190.1	1820.5	5.7	1.3	1827.5	INDIP. AGRICOLTURA
1124.8	7.6	1132.4	39.0	1171.4	3.3	0.4	1175.0	INDIP. INDUSTRIA
2699.7	15.0	2714.6	133.7	2848.4	16.0	0.3	2864.7	INDIP. ALTRE ATTIVITÀ
5445.1	32.3	5477.4	362.8	5840.2	25.0	2.0	5867.2	INDIPENDENTI IN TOTALE
1002.4	20.1	1022.5	72.7	1095.1	1.3	0.8	1097.2	DIPEND. AGRICOLTURA
6357.4	67.0	6424.4	161.6	6586.0	7.4	3.6	6597.0	DIPEND. INDUSTRIA
6811.6	98.2	6909.7	196.7	7106.4	5.4	1.2	7113.0	DIPEND. ALTRE ATTIVITÀ
14171.4	185.2	14356.6	431.0	14787.6	14.1	5.6	14807.2	DIPENDENTI IN TOTALE
19616.4	217.6	19834.0	793.8	20627.8	39.1	7.5	20674.5	OCCUPATI
301.4	1026.5	1327.8	367.1	1694.9	2.4	1.0	1698.2	IN CERCA DI OCCUPAZIONE
19917.8	1244.1	21161.9	1160.9	22322.7	41.5	8.5	22372.7	FORZE DI LAVORO
839.8	455.6	1295.4	32327.2	33622.6	97.5	6.4	33749.2	NON FORZE DI LAVORO
20757.6	1699.7	22457.3	33488.0	55945.3	139.0	14.9	56122.0	POPOLAZIONE COMPRESSE
0.0	0.0	0.0	164.1	164.1				
12.6	1.8	14.4	9.0	23.4				
20770.2	1701.5	22471.7	33688.2	56160.0				

nella Sez. II.
nella Sez. II.

Segue Tav. 6 — Matrice delle modificazioni strutturali della popolazione, secondo il sesso e la condizione, negli intervalli trimestrali

MASCHI

(Coefficienti orizzontali)

MODALITA	FORZE DI LAVORO											NON FORZE DI LAVORO	MORTI E EMI-GRATI	INDAGINE TEMPO 0 (a)	
	Occupati										In cerca di occupazione				Totale
	Indipendenti				Dipendenti				Totale						
	Agricoltura	Industria	Altre attività	Totale	Agricoltura	Industria	Altre attività	Totale							

MEDIA 1979

INDIP. AGRICOLTURA	83.78	0.81	1.40	85.99	3.52	1.96	1.15	6.62	92.61	0.68	93.29	6.30	0.41	100.00
INDIP. INDUSTRIA	0.95	77.93	7.90	86.79	0.24	8.01	2.03	10.26	57.06	0.59	97.65	2.02	0.33	100.00
INDIP. ALTRE ATTIVITA*	0.56	3.83	84.91	89.30	0.24	1.64	5.31	7.18	96.48	0.54	97.02	2.32	0.66	100.00
INDIPENDENTI IN TOTALE	25.96	19.46	42.31	87.73	1.24	3.16	3.31	7.70	95.43	0.59	96.03	3.46	0.51	100.00
DIPEND. AGRICOLTURA	6.64	0.22	0.88	7.75	79.13	5.16	3.34	87.63	95.37	1.01	96.39	3.36	0.25	100.00
DIPEND. INDUSTRIA	0.36	1.73	0.76	2.85	0.61	88.01	5.20	93.82	96.67	1.14	97.81	2.00	0.19	100.00
DIPEND. ALTRE ATTIVITA*	0.27	0.39	2.64	3.30	0.49	6.19	87.15	93.82	97.13	0.99	98.12	1.76	0.12	100.00
DIPENDENTI IN TOTALE	0.75	1.05	1.59	3.38	5.90	46.75	40.76	93.40	96.78	1.07	97.85	1.99	0.16	100.00
OCCUPATI	7.96	6.31	13.23	27.50	4.56	34.28	30.05	68.89	96.39	0.93	97.33	2.41	0.26	100.00
IN CERCA DI OCCUPAZIONE	1.22	0.75	1.91	3.88	1.51	10.10	9.30	20.91	24.78	55.84	80.62	19.11	0.27	100.00
FORZE DI LAVORO	7.63	6.04	12.67	26.34	4.41	33.09	29.03	66.52	92.86	3.64	96.50	3.23	0.26	100.00
NON FORZE DI LAVORO	0.69	0.14	0.33	1.16	0.19	0.74	0.61	1.54	2.70	1.51	4.21	95.34	0.45	100.00
POPOLAZIONE COMPRESANTE	4.45	3.34	7.02	14.81	2.48	18.28	16.01	36.77	51.58	2.66	54.25	45.40	0.35	100.00

MEDIA 1980

INDIP. AGRICOLTURA	83.76	0.66	1.69	86.11	3.54	1.76	0.93	6.26	92.37	0.42	92.78	6.75	0.46	100.00
INDIP. INDUSTRIA	0.66	78.14	6.24	87.26	0.24	8.39	1.44	10.08	97.34	0.48	97.82	1.84	0.34	100.00
INDIP. ALTRE ATTIVITA*	0.79	3.66	83.91	88.37	0.17	1.43	5.59	7.18	95.55	0.38	95.93	3.40	0.67	100.00
INDIPENDENTI IN TOTALE	24.99	20.27	42.19	87.45	1.17	3.16	3.26	7.59	95.04	0.41	95.45	4.01	0.53	100.00
DIPEND. AGRICOLTURA	7.65	0.25	0.53	8.63	78.78	4.68	2.80	86.45	95.08	1.13	96.21	3.53	0.36	100.00
DIPEND. INDUSTRIA	0.34	1.74	0.83	2.92	0.64	87.92	5.61	94.37	97.29	0.87	98.15	1.66	0.19	100.00
DIPEND. ALTRE ATTIVITA*	0.21	0.44	2.77	3.42	0.54	6.26	86.68	93.48	96.90	1.08	97.98	1.91	0.11	100.00
DIPENDENTI IN TOTALE	0.79	1.07	1.66	3.52	5.86	46.50	41.06	93.45	96.97	0.98	97.95	1.69	0.16	100.00
OCCUPATI	7.75	6.59	13.32	27.67	4.51	34.04	30.20	68.75	96.42	0.82	97.23	2.50	0.27	100.00
IN CERCA DI OCCUPAZIONE	1.35	0.79	2.10	4.24	1.38	8.61	6.27	18.26	22.50	59.87	82.37	17.32	0.31	100.00
FORZE DI LAVORO	7.45	6.31	12.76	26.54	4.36	32.61	29.15	66.32	92.86	3.65	96.52	3.22	0.27	100.00
NON FORZE DI LAVORO	0.61	0.20	0.40	1.22	0.21	0.73	0.64	1.78	3.00	1.39	4.38	95.15	0.47	100.00
POPOLAZIONE COMPRESANTE	4.33	3.53	7.14	15.00	2.47	18.20	16.25	36.92	51.92	2.62	54.55	45.10	0.36	100.00

(a) Popolazione presente in media all'inizio dei quattro periodi trimestrali considerati (gennaio, aprile, luglio e ottobre) dell'anno 1979 nella Sez. I e del 1980 nella Sez. II.

Segue Tav. 6 — Matrice delle modificazioni strutturali della popolazione, secondo il sesso e la condizione, negli intervalli trimestrali

FEMMINE
(Coefficienti orizzontali)

MODALITA'	FORZE DI LAVORO										NON FORZE DI LAVORO	MORTI E EMI-GRATI	INDAGINE TEMPO 0 (a)	
	Occupati													
	Indipendenti				Dipendenti				Totale	In cerca di occupazione				Totale
	Agricoltura	Industria	Altre attività	Totale	Agricoltura	Industria	Altre attività	Totale						

MEDIA 1979

INDIP. AGRICOLTURA	74.88	0.24	0.96	76.09	3.33	0.93	1.76	6.03	82.11	0.96	83.07	16.71	0.22	100.00
INDIP. INDUSTRIA	0.93	67.74	7.55	76.22	0.21	8.30	1.96	10.48	86.70	0.78	87.48	12.35	0.16	100.00
INDIP. ALTRE ATTIVITA'	0.54	1.69	85.06	87.30	0.22	0.66	3.80	4.68	91.98	0.84	92.82	6.82	0.37	100.00
INDIPENDENTI IN TOTALE	29.36	8.35	44.03	81.75	1.43	1.60	2.81	5.84	87.58	0.88	88.46	11.25	0.29	100.60
DIPEND. AGRICOLTURA	5.39	0.18	0.45	6.02	73.77	1.81	2.31	77.90	83.92	3.65	87.57	12.30	0.12	100.00
DIPEND. INDUSTRIA	0.26	1.36	0.48	2.11	0.41	85.33	5.11	90.85	92.96	1.42	94.38	5.54	0.08	100.00
DIPEND. ALTRE ATTIVITA'	0.25	0.11	1.29	1.65	0.43	3.38	87.85	91.67	93.32	2.04	95.36	4.58	0.07	100.00
DIPENDENTI IN TOTALE	0.74	0.55	0.93	2.22	7.34	31.37	51.38	90.09	92.31	1.98	94.29	5.63	0.08	100.00
OCCUPATI	8.64	2.70	12.83	24.18	5.71	23.15	37.97	66.83	91.01	1.67	92.68	7.19	0.13	100.00
IN CERCA DI OCCUPAZIONE	0.52	0.56	0.97	2.05	2.15	3.54	7.45	13.14	15.18	56.94	72.12	27.74	0.14	100.00
FORZE DI LAVORO	7.56	2.42	11.25	21.23	5.23	20.53	33.90	59.67	80.90	9.04	89.94	9.93	0.13	100.00
NON FORZE DI LAVORO	0.56	0.11	0.31	0.98	0.21	0.38	0.63	1.22	2.20	1.54	3.74	95.91	0.35	100.00
POPOLAZIONE COMPRESENTE	2.33	0.70	3.08	6.10	1.48	5.48	9.05	16.02	22.12	3.44	25.54	74.15	0.29	100.00

MEDIA 1980

INDIP. AGRICOLTURA	74.49	0.48	1.00	75.97	4.03	0.72	1.09	5.84	81.81	0.76	82.56	17.21	0.23	100.00
INDIP. INDUSTRIA	1.76	69.03	6.80	77.58	0.23	9.56	1.27	11.06	88.64	1.38	90.02	9.81	0.17	100.00
INDIP. ALTRE ATTIVITA'	0.76	1.83	84.51	87.10	0.17	0.41	3.83	4.41	91.51	0.83	92.34	7.29	0.37	100.00
INDIPENDENTI IN TOTALE	27.23	9.52	45.22	81.97	1.55	1.64	2.54	5.73	87.70	0.87	88.56	11.14	0.29	100.00
DIPEND. AGRICOLTURA	5.82	0.23	0.35	6.39	74.71	1.68	2.49	78.86	85.27	2.98	88.24	11.67	0.09	100.00
DIPEND. INDUSTRIA	0.22	1.07	0.32	1.61	0.64	86.04	5.23	91.90	93.51	1.47	94.99	4.91	0.10	100.00
DIPEND. ALTRE ATTIVITA'	0.16	0.06	1.49	1.73	0.41	3.34	68.39	92.14	93.67	1.88	95.75	4.18	0.06	100.00
DIPENDENTI IN TOTALE	0.68	0.43	0.99	2.10	7.07	31.44	52.38	90.89	92.99	1.84	94.83	5.10	0.08	100.00
OCCUPATI	7.99	2.93	13.17	24.09	5.55	23.23	38.66	67.44	91.53	1.57	93.10	6.76	0.14	100.00
IN CERCA DI OCCUPAZIONE	0.47	0.24	0.91	1.62	1.67	3.59	7.40	12.66	14.28	60.86	75.14	24.74	0.12	100.00
FORZE DI LAVORO	7.00	2.98	11.56	21.14	5.04	20.65	34.55	60.24	81.38	9.36	90.74	9.12	0.14	100.00
NON FORZE DI LAVORO	0.54	0.11	0.35	1.00	0.20	0.37	0.62	1.19	2.19	1.33	3.52	96.16	0.32	100.00
POPOLAZIONE COMPRESENTE	2.22	0.75	3.26	6.23	1.46	5.64	9.44	16.53	22.77	3.42	26.19	73.54	0.27	100.00

(a) Popolazione presente in media all'inizio dei quattro periodi trimestrali considerati (gennaio, aprile, luglio e ottobre) dell'anno 1979 nella Sez. I e del 1980 nella Sez. II.

Segue Tav. 6 — Matrice delle modificazioni strutturali della popolazione, secondo il sesso e la condizione, negli intervalli trimestrali

MASCHI E FEMMINE

(Coefficienti orizzontali)

MODALITÀ	FORZE DI LAVORO										NON FORZE DI LAVORO	MORTI E EMI-GRATI	INDAGINE TEMPO O (i)	
	Occupati													
	Indipendenti				Dipendenti				Totale	In cerca di occupazione				Totale
	Agricoltura	Industria	Altre attività	Totale	Agricoltura	Industria	Altre attività	Totale						

MEDIA 1979

INDIP. AGRICOLTURA	80.62	0.61	1.24	82.48	3.45	1.59	1.37	6.41	88.89	0.78	89.67	9.99	0.34	100.00
INDIP. INDUSTRIA	0.94	76.16	7.84	84.94	0.24	8.06	2.01	10.31	95.26	0.62	95.88	3.82	0.31	100.00
INDIP. ALTRE ATTIVITÀ*	0.56	3.15	84.96	88.67	0.23	1.33	4.83	6.39	95.06	0.64	95.70	3.73	0.57	100.00
INDIPENDENTI IN TOTALE	26.99	16.11	42.83	85.93	1.29	2.69	3.16	7.14	93.07	0.68	93.75	5.81	0.44	100.00
DIPEND. AGRICOLTURA	6.16	0.21	0.72	7.08	77.06	3.87	2.94	83.87	90.95	2.03	92.99	6.82	0.20	100.00
DIPEND. INDUSTRIA	0.34	1.64	0.69	2.67	0.56	87.37	5.18	93.11	95.78	1.21	96.99	2.85	0.16	100.00
DIPEND. ALTRE ATTIVITÀ*	0.26	0.29	2.14	2.69	0.47	5.15	87.41	93.03	95.72	1.38	97.10	2.80	0.10	100.00
DIPENDENTI IN TOTALE	0.75	0.89	1.38	3.02	6.35	41.95	44.07	92.37	95.39	1.35	96.74	3.13	0.13	100.00
OCCUPATI	8.17	5.20	13.11	26.48	4.92	30.84	32.50	68.25	94.73	1.16	95.89	3.89	0.22	100.00
IN CERCA DI OCCUPAZIONE	0.82	0.64	1.38	2.83	1.87	6.36	8.24	16.48	19.31	56.47	75.78	24.03	0.20	100.00
FORZE DI LAVORO	7.60	4.85	12.21	24.66	4.68	28.96	30.63	64.27	88.93	5.42	94.34	5.44	0.22	100.00
NON FORZE DI LAVORO	0.61	0.12	0.31	1.04	0.21	0.51	0.62	1.34	2.39	1.53	3.91	95.70	0.39	100.00
POPOLAZIONE COMPRESANTE	3.36	1.98	5.00	10.35	1.97	11.72	12.45	26.14	36.49	3.06	35.55	60.13	0.32	100.00

MEDIA 1980

INDIP. AGRICOLTURA	80.52	0.60	1.45	82.56	3.71	1.41	0.99	6.11	88.68	0.54	89.21	10.40	0.38	100.00
INDIP. INDUSTRIA	1.04	76.46	7.97	85.47	0.24	8.60	1.41	10.26	95.73	0.65	96.37	3.32	0.31	100.00
INDIP. ALTRE ATTIVITÀ*	0.76	3.07	84.11	87.96	0.17	1.10	5.02	6.26	94.24	0.52	94.76	4.67	0.57	100.00
INDIPENDENTI IN TOTALE	25.67	17.00	43.11	85.78	1.28	2.70	3.04	7.02	92.80	0.55	93.36	6.18	0.46	100.00
DIPEND. AGRICOLTURA	7.08	0.24	0.46	7.78	77.23	3.67	2.68	83.58	91.36	1.83	93.19	6.62	0.19	100.00
DIPEND. INDUSTRIA	0.31	1.58	0.70	2.60	0.64	87.40	5.67	93.77	96.37	1.02	97.38	2.45	0.17	100.00
DIPEND. ALTRE ATTIVITÀ*	0.19	0.30	2.29	2.79	0.49	5.16	87.32	92.98	95.76	1.38	97.14	2.77	0.09	100.00
DIPENDENTI IN TOTALE	0.76	0.87	1.45	3.07	6.25	41.72	44.67	92.63	95.71	1.25	96.96	2.91	0.13	100.00
OCCUPATI	7.83	5.44	13.27	26.54	4.84	30.64	32.86	68.34	94.88	1.05	95.93	3.84	0.23	100.00
IN CERCA DI OCCUPAZIONE	0.84	0.47	1.41	2.73	1.55	5.71	7.76	15.02	17.75	60.44	78.19	21.61	0.20	100.00
FORZE DI LAVORO	7.30	5.07	12.37	24.74	4.59	28.75	30.95	64.29	89.03	5.56	94.59	5.19	0.22	100.00
NON FORZE DI LAVORO	0.56	0.15	0.37	1.08	0.21	0.50	0.70	1.41	2.49	1.35	3.84	95.79	0.38	100.00
POPOLAZIONE COMPRESANTE	3.25	2.11	5.15	10.51	1.95	11.76	12.76	26.48	36.99	3.03	40.02	59.67	0.31	100.00

(a) Popolazione presente in media all'inizio dei quattro periodi trimestrali considerati (gennaio, aprile, luglio e ottobre) dell'anno 1979 nella Sez. I e del 1980 nella Sez. II.

Segue Tav. 6 — Matrice delle modificazioni strutturali della popolazione, secondo il sesso e la condizione, negli intervalli trimestrali

MASCHI
(Coefficienti verticali)

MODALITÀ	FORZE DI LAVORO										Non FORZE DI LAVORO	TOTALE POPOLAZIONE	
	Occupati									In cerca di occupazione			Totale
	Indipendenti				Dipendenti				Totale				
	Agricoltura	Industria	Altre attività	Totale	Agricoltura	Industria	Altre attività	Totale					

MEDIA 1979

INDIP. AGRICOLTURA	84.35	1.09	0.89	26.02	6.35	0.48	0.32	0.81	8.05	1.14	7.71	0.62	4.46
INDIP. INDUSTRIA	0.70	76.82	3.71	19.28	0.32	1.44	0.42	0.92	6.19	0.72	5.92	0.15	3.28
INDIP. ALTRE ATTIVITÀ*	0.88	7.98	84.20	41.97	0.67	0.62	2.31	1.36	13.02	1.42	12.45	0.35	4.92
INDIPENDENTI IN TOTALE	85.93	85.89	88.80	87.28	7.34	2.54	3.05	3.09	27.26	3.28	26.08	1.11	14.66
DIPEND. AGRICOLTURA	3.73	0.17	0.31	1.31	79.68	0.71	0.52	5.96	4.62	0.95	4.44	0.18	2.49
DIPEND. INDUSTRIA	1.48	9.47	1.97	3.51	4.51	87.90	5.93	46.59	34.23	7.84	32.93	0.80	18.23
DIPEND. ALTRE ATTIVITÀ*	0.97	1.88	4.02	3.57	3.17	5.42	87.19	40.86	30.16	5.95	28.97	0.62	16.00
DIPENDENTI IN TOTALE	6.18	11.52	8.31	8.39	87.36	94.03	93.65	93.41	69.00	14.75	66.34	1.60	36.72
OCCUPATI	92.10	97.41	97.10	95.67	94.70	96.57	96.69	96.50	96.26	18.03	92.42	2.72	51.38
IN CERCA DI OCCUPAZIONE	0.73	0.60	0.73	0.70	1.62	1.48	1.55	1.52	1.28	55.95	3.97	1.12	2.66
FORZE DI LAVORO	92.84	98.01	97.83	96.37	96.32	98.05	98.25	98.02	97.54	73.98	96.39	3.83	54.04
NON FORZE DI LAVORO	7.10	1.94	2.15	3.59	3.50	1.86	1.73	1.91	2.40	25.87	3.55	95.36	45.55
POPOLAZIONE COMPRESENTE	99.94	99.95	99.97	99.96	99.82	99.91	99.98	99.93	99.94	99.86	99.94	99.19	99.59
NATI ED IMMIGRATI	0.06	0.05	0.03	0.04	0.18	0.09	0.02	0.07	0.06	0.14	0.06	0.81	0.41
INDAGINE AL TEMPO I (B)	100.00	100.00	100.00	100.00	100.00	100.00	100.00	100.00	100.00	100.00	100.00	100.00	100.00

MEDIA 1980

INDIP. AGRICOLTURA	63.92	0.81	1.03	24.92	6.21	0.43	0.25	0.74	7.72	0.69	7.38	0.64	4.32
INDIP. INDUSTRIA	0.71	77.44	4.04	20.34	0.34	1.61	0.31	0.95	6.56	0.64	6.27	0.14	3.49
INDIP. ALTRE ATTIVITÀ*	1.29	7.33	83.00	41.59	0.47	0.55	2.43	1.37	12.99	1.01	12.42	0.53	7.01
INDIPENDENTI IN TOTALE	65.92	85.58	88.06	66.86	7.03	2.59	2.99	3.06	27.27	2.34	26.07	1.32	14.82
DIPEND. AGRICOLTURA	4.50	0.17	0.16	1.43	79.16	0.67	0.43	5.82	4.55	1.07	4.38	0.19	2.48
DIPEND. INDUSTRIA	1.45	9.00	2.12	3.54	4.72	88.00	6.51	46.57	34.14	6.03	32.79	0.66	18.19
DIPEND. ALTRE ATTIVITÀ*	0.79	2.02	6.29	3.69	3.56	5.56	86.34	40.97	30.20	6.66	29.07	0.68	16.17
DIPENDENTI IN TOTALE	6.74	11.19	8.59	6.67	87.46	94.23	93.29	93.36	66.89	13.76	66.24	1.54	36.84
OCCUPATI	92.66	96.77	96.65	95.52	94.50	96.82	96.28	96.42	96.16	16.11	92.32	2.85	51.66
IN CERCA DI OCCUPAZIONE	0.82	0.59	0.77	0.74	1.46	1.24	1.33	1.29	1.13	59.70	3.95	1.00	2.61
FORZE DI LAVORO	93.48	97.36	97.42	96.26	95.95	98.06	97.61	97.72	97.30	75.81	96.26	3.85	54.26
NON FORZE DI LAVORO	6.43	2.61	2.55	3.69	3.93	1.82	2.35	2.20	2.63	24.05	3.66	95.31	45.31
POPOLAZIONE COMPRESENTE	99.91	99.96	99.97	99.95	99.88	99.88	99.96	99.92	99.93	99.85	99.92	99.16	99.57
NATI ED IMMIGRATI	0.09	0.04	0.03	0.05	0.12	0.12	0.04	0.08	0.07	0.15	0.08	0.84	0.43
INDAGINE AL TEMPO I (B)	100.00	100.00	100.00	100.00	100.00	100.00	100.00	100.00	100.00	100.00	100.00	100.00	100.00

(B) Popolazione presente in media alla fine dei quattro periodi trimestrali considerati (aprile, luglio e ottobre, e gennaio) dell'anno 1979 nella Sez. I e del 1980 nella Sez. II.

Segue Tav. 6 — Matrice delle modificazioni strutturali della popolazione, secondo il sesso e la condizione, negli intervalli trimestrali

FEMMINE

(Coefficienti verticali)

MODALITA'	FORZE DI LAVORO											NON FORZE DI LAVORO	TOTALE POPOLAZIONE	
	Occupati										In cerca di occupazione			Totale
	Indipendenti				Dipendenti				Totale					
	Agricoltura	Industria	Altre attività	Totale	Agricoltura	Industria	Altre attività	Totale						

MEDIA 1979

INDIP. AGRICOLTURA	75.36	0.82	0.73	29.24	5.26	0.40	0.46	0.88	8.70	0.65	7.62	0.53	2.34
INDIP. INDUSTRIA	0.26	64.44	1.62	8.27	0.10	1.00	0.14	0.43	2.59	0.15	2.27	0.11	0.66
INDIP. ALTRE ATTIVITA'	0.71	7.42	84.32	43.62	0.45	0.37	1.28	0.89	12.68	0.74	11.07	0.28	3.04
INDIPENDENTI IN TOTALE	76.33	72.68	86.67	81.13	5.81	1.77	1.88	2.21	23.98	1.55	20.96	0.92	6.04
DIPEND. AGRICOLTURA	3.47	0.38	0.22	1.48	74.33	0.50	0.38	7.28	5.68	1.59	5.13	0.25	1.49
DIPEND. INDUSTRIA	0.62	10.66	0.85	1.88	1.51	84.85	3.08	30.91	22.90	2.25	20.12	0.41	5.44
DIPEND. ALTRE ATTIVITA'	0.96	1.45	3.74	2.42	2.61	5.51	86.66	51.10	37.67	5.29	33.31	0.55	8.92
DIPENDENTI IN TOTALE	5.04	12.49	4.82	5.78	78.45	90.86	90.12	89.29	66.26	9.13	58.57	1.20	15.86
OCCUPATI	81.37	85.17	91.49	86.91	84.26	92.63	92.00	91.50	90.23	10.68	79.52	2.12	21.90
IN CERCA DI OCCUPAZIONE	0.75	2.70	1.07	1.13	4.88	2.18	2.78	2.77	2.32	55.83	9.52	1.26	3.37
FORZE DI LAVORO	82.12	87.86	92.56	88.04	89.14	94.81	94.78	94.26	92.55	66.51	89.04	3.37	25.26
NON FORZE DI LAVORO	17.87	12.14	7.42	11.95	10.74	5.15	5.21	5.71	7.43	33.44	10.93	96.18	74.39
POPOLAZIONE COMPRESENTE	99.99	100.00	99.98	99.99	99.90	99.96	99.99	99.97	99.98	99.95	99.97	99.55	99.66
NATI ED IMMIGRATI	0.01	-0.00	0.02	0.01	0.10	0.04	0.01	0.03	0.02	0.05	0.03	0.45	0.34
INDAGINE AL TEMPO I (B)	100.00	100.00	100.00	100.00	100.00	100.00	100.00	100.00	100.00	100.00	100.00	100.00	100.00

MEDIA 1980

INDIP. AGRICOLTURA	74.63	1.43	0.68	27.06	6.12	0.28	0.26	0.78	7.96	0.49	7.00	0.52	2.21
INDIP. INDUSTRIA	0.60	69.19	1.57	9.40	0.12	1.28	0.10	0.51	2.94	0.30	2.60	0.10	0.75
INDIP. ALTRE ATTIVITA'	1.11	7.88	83.82	45.23	0.37	0.24	1.31	0.86	13.01	0.78	11.41	0.32	3.22
INDIPENDENTI IN TOTALE	76.34	78.49	86.07	81.69	6.61	1.80	1.67	2.15	23.92	1.58	21.01	0.94	6.19
DIPEND. AGRICOLTURA	3.80	0.43	0.15	1.48	74.09	0.43	0.38	6.91	5.42	1.26	4.88	0.23	1.45
DIPEND. INDUSTRIA	0.56	7.93	0.54	1.44	2.43	85.22	3.09	31.04	22.94	2.41	20.26	0.37	5.58
DIPEND. ALTRE ATTIVITA'	0.67	0.96	4.27	2.59	2.62	5.52	87.29	51.93	38.42	5.12	34.08	0.53	9.31
DIPENDENTI IN TOTALE	5.03	9.34	4.96	5.52	79.14	91.17	90.77	89.88	66.79	8.79	59.21	1.13	16.33
OCCUPATI	81.37	87.84	91.03	87.21	85.75	92.97	92.44	92.03	90.71	10.36	80.22	2.07	22.53
IN CERCA DI OCCUPAZIONE	0.72	1.10	0.95	0.89	3.91	2.17	2.68	2.61	2.14	60.79	9.80	1.14	3.41
FORZE DI LAVORO	82.09	88.94	91.98	88.10	89.66	95.14	95.11	94.64	92.85	71.15	90.02	3.21	25.93
NON FORZE DI LAVORO	17.91	11.06	8.00	11.90	10.26	4.80	4.86	5.32	7.12	28.77	9.94	96.34	73.72
POPOLAZIONE COMPRESENTE	100.00	100.00	99.99	99.99	99.91	99.95	99.97	99.96	99.97	99.92	99.96	99.55	99.66
NATI ED IMMIGRATI	0.00	0.00	0.01	0.01	0.09	0.05	0.03	0.04	0.03	0.08	0.04	0.45	0.34
INDAGINE AL TEMPO I (B)	100.00	100.00	100.00	100.00	100.00	100.00	100.00	100.00	100.00	100.00	100.00	100.00	100.00

(B) Popolazione presente in media alla fine dei quattro periodi trimestrali considerati (aprile, luglio e ottobre, e gennaio) dell'anno 1979 nella Sez. I e del 1980 nella Sez. II.

Segue Tav. 6 — Matrice delle modificazioni strutturali della popolazione, secondo il sesso e la condizione, negli intervalli trimestrali

MASCHI E FEMMINE

(Coefficienti verticali)

MODALITÀ	FORZE DI LAVORO											NON FORZE DI LAVORO	TOTALE POPOLAZIONE	
	Occupati										In cerca di occupazione			Totale
	Indipendenti				Dipendenti				Totale					
	Agricoltura	Industria	Altre attività	Totale	Agricoltura	Industria	Altre attività	Totale						

MEDIA 1979

INDIP. AGRICOLTURA	81.16	1.04	0.84	26.99	5.93	0.46	0.37	0.83	8.25	0.86	7.68	0.56	3.38
INDIP. INDUSTRIA	0.55	74.60	3.05	15.96	0.23	1.34	0.31	0.77	5.07	0.39	4.71	0.12	1.94
INDIP. ALTRE ATTIVITÀ*	0.82	7.88	84.24	42.47	0.59	0.56	1.92	1.21	12.91	1.03	11.99	0.31	4.93
INDIPENDENTI IN TOTALE	82.52	83.52	88.13	85.42	6.75	2.36	2.61	2.81	26.24	2.28	24.08	0.99	10.24
DIPEND. AGRICOLTURA	3.64	0.21	0.28	1.36	77.62	0.66	0.47	6.37	4.95	1.32	4.67	0.22	1.98
DIPEND. INDUSTRIA	1.17	9.68	1.62	3.02	3.35	87.17	4.87	41.67	30.71	4.63	28.69	0.55	11.68
DIPEND. ALTRE ATTIVITÀ*	0.96	1.80	5.30	3.22	2.95	5.44	86.99	44.08	32.49	5.57	30.41	0.57	12.37
DIPENDENTI IN TOTALE	5.77	11.69	7.21	7.60	83.92	93.27	92.33	92.12	68.15	11.52	63.77	1.35	26.03
OCCUPATI	88.30	95.21	95.33	93.02	90.67	95.63	94.95	94.93	94.39	13.80	88.15	2.34	36.28
IN CERCA DI OCCUPAZIONE	0.74	0.98	0.83	0.83	2.88	1.64	2.01	1.91	1.60	55.88	5.81	1.20	3.02
FORZE DI LAVORO	89.03	96.19	96.17	93.85	93.55	97.27	96.95	96.84	95.99	69.68	93.94	3.54	39.30
NON FORZE DI LAVORO	10.92	3.77	3.81	6.12	6.30	2.65	3.03	3.10	3.96	30.23	5.99	95.87	60.33
POPOLAZIONE COMPRESENTE	99.96	99.96	99.98	99.97	99.85	99.92	99.98	99.94	99.95	99.91	99.95	99.42	99.63
NATI ED IMMIGRATI	0.04	0.04	0.02	0.03	0.15	0.08	0.02	0.06	0.05	0.09	0.05	0.58	0.37
INDAGINE AL TEMPO I (B)	100.00	100.00	100.00	100.00	100.00	100.00	100.00	100.00	100.00	100.00	100.00	100.00	100.00

MEDIA 1980

INDIP. AGRICOLTURA	80.67	0.92	0.92	25.57	6.16	0.39	0.25	0.75	7.80	0.58	7.26	0.56	3.24
INDIP. INDUSTRIA	0.67	75.92	3.24	17.02	0.26	1.53	0.23	0.81	5.42	0.45	5.04	0.12	2.09
INDIP. ALTRE ATTIVITÀ*	1.23	7.43	83.26	42.70	0.43	0.48	2.01	1.21	13.00	0.88	12.08	0.40	5.07
INDIPENDENTI IN TOTALE	82.57	84.26	87.42	85.29	6.87	2.40	2.49	2.77	26.22	1.90	24.37	1.08	10.40
DIPEND. AGRICOLTURA	4.26	0.22	0.17	1.45	77.23	0.61	0.41	6.17	4.83	1.18	4.55	0.22	1.95
DIPEND. INDUSTRIA	1.14	8.60	1.61	2.90	3.85	87.32	5.22	41.60	30.61	3.94	28.59	0.46	11.73
DIPEND. ALTRE ATTIVITÀ*	0.75	1.83	5.63	3.36	3.20	5.55	86.70	44.48	32.79	5.77	30.75	0.58	12.65
DIPENDENTI IN TOTALE	6.14	10.85	7.41	7.71	84.28	93.48	92.33	92.25	68.23	10.89	63.89	1.28	26.33
OCCUPATI	88.72	95.13	94.63	93.00	91.15	95.87	94.82	95.02	94.44	12.79	88.26	2.36	36.73
IN CERCA DI OCCUPAZIONE	0.78	0.68	0.83	0.78	2.40	1.47	1.84	1.72	1.45	60.33	5.91	1.09	3.02
FORZE DI LAVORO	89.50	95.81	95.66	93.78	93.54	97.34	96.66	96.73	95.90	73.12	94.17	3.45	39.75
NON FORZE DI LAVORO	10.44	4.16	4.32	6.16	6.35	2.55	3.30	3.19	4.64	26.78	5.76	95.96	59.87
POPOLAZIONE COMPRESENTE	99.94	99.97	99.98	99.96	99.90	99.90	99.97	99.93	99.94	99.89	99.94	99.41	99.62
NATI ED IMMIGRATI	0.06	0.03	0.02	0.04	0.10	0.10	0.03	0.07	0.06	0.11	0.06	0.59	0.38
INDAGINE AL TEMPO I (B)	100.00	100.00	100.00	100.00	100.00	100.00	100.00	100.00	100.00	100.00	100.00	100.00	100.00

(B) Popolazione presente in media alla fine dei quattro periodi trimestrali considerati (aprile, luglio e ottobre, e gennaio) dell'anno 1979 nella Sez. I e del 1980 nella Sez. II.

Tav. 7 — Matrice delle modificazioni strutturali della popolazione, secondo

(Cifre

MODALITÀ	FORZE DI LAVORO							
	Occupati							
	Indipendenti				Dipendenti			
	Agricoltura	Industria	Altre attività	Totale	Agricoltura	Industria	Altre attività	Totale
	MA							
INDIP. AGRICOLTURA	942.9	9.0	25.6	977.4	53.3	24.7	14.4	92.4
INDIP. INDUSTRIA	7.3	666.8	72.8	746.9	2.4	75.5	28.1	105.9
INDIP. ALTRE ATTIVITÀ*	20.4	78.6	1487.6	1586.6	5.4	45.6	144.2	195.3
INDIPENDENTI IN TOTALE	970.5	754.4	1586.0	3310.9	61.1	145.8	186.7	393.6
DIPEND. AGRICOLTURA	50.6	1.7	5.6	57.9	502.4	43.8	27.5	573.8
DIPEND. INDUSTRIA	35.2	136.2	64.8	236.2	31.3	4086.5	350.9	4468.7
DIPEND. ALTRE ATTIVITÀ*	9.1	23.6	180.3	213.0	27.3	355.7	3579.2	3962.2
DIPENDENTI IN TOTALE	94.8	161.5	250.8	507.1	561.1	4486.1	3957.6	9004.7
OCCUPATI	1065.3	915.9	1836.8	3818.0	622.2	4631.8	4144.3	9398.3
IN CERCA DI OCCUPAZIONE	10.0	10.2	25.2	45.5	20.8	112.8	116.4	250.1
FORZE DI LAVORO	1075.4	926.1	1862.0	3863.5	643.0	4744.7	4260.7	9648.4
NON FORZE DI LAVORO	109.1	30.9	69.9	209.9	30.9	222.6	166.7	420.1
POPOLAZIONE COMPRESENTE	1184.5	957.1	1931.8	4073.4	673.9	4967.2	4427.4	10068.5
NATI	0.0	0.0	0.0	0.0	0.0	0.0	0.0	0.0
IMMIGRATI	4.5	0.7	1.9	7.1	6.9	23.3	4.9	35.0
POPOLAZIONE AL TEMPO 1 (B)	1189.0	957.7	1933.7	4080.5	680.7	4990.5	4432.2	10103.5
	FEM							
INDIP. AGRICOLTURA	439.6	2.5	6.9	449.0	27.5	5.7	8.5	41.7
INDIP. INDUSTRIA	1.6	120.1	19.0	140.8	0.4	13.8	5.7	19.9
INDIP. ALTRE ATTIVITÀ*	5.1	16.3	696.1	717.5	2.6	8.2	37.5	48.3
INDIPENDENTI IN TOTALE	446.2	139.0	722.0	1307.2	30.5	27.7	51.8	110.0
DIPEND. AGRICOLTURA	33.3	0.8	1.4	35.5	275.9	8.1	7.6	291.6
DIPEND. INDUSTRIA	7.9	20.8	11.9	40.6	15.1	1249.4	97.0	1361.5
DIPEND. ALTRE ATTIVITÀ*	4.5	3.5	46.2	54.2	10.7	106.9	2140.9	2258.5
DIPENDENTI IN TOTALE	45.7	25.1	59.4	130.3	301.7	1364.3	2245.5	3911.6
OCCUPATI	492.0	164.1	781.4	1437.5	332.2	1392.0	2297.3	4021.5
IN CERCA DI OCCUPAZIONE	4.9	4.4	17.0	26.4	23.0	72.1	123.3	218.4
FORZE DI LAVORO	496.8	168.6	798.5	1463.9	355.2	1464.1	2420.6	4240.0
NON FORZE DI LAVORO	139.7	48.7	132.4	320.8	60.0	141.8	256.0	457.8
POPOLAZIONE COMPRESENTE	636.6	217.3	930.9	1784.7	415.2	1606.0	2676.6	4697.8
NATI	0.0	0.0	0.0	0.0	0.0	0.0	0.0	0.0
IMMIGRATI	1.9	0.0	0.1	2.1	1.3	0.5	4.2	6.0
POPOLAZIONE AL TEMPO 1 (B)	638.5	217.2	931.0	1786.7	416.5	1606.5	2680.7	4703.7

(a) Popolazione presente in media all'inizio dei quattro periodi annuali considerati (gennaio, aprile, luglio e ottobre 1979).

(B) Popolazione presente in media alla fine dei quattro periodi annuali considerati (gennaio, aprile, luglio e ottobre 1980).

il sesso e la condizione, negli intervalli annuali (media 1979-1980)

assolute)

			NON FORZE DI LAVORO	TOTALE POPOLAZIONE COMPRESSE	MORTI	EMIGRATI	INDAGINE AL TEMPO 0 (a)	MODALITÀ
Totale	Persone in cerca di occupazione	Totale						
SCHI								
1069.8	10.3	1080.1	124.9	1205.0	18.4	1.5	1225.0	INDIP. AGRICOLTURA
852.8	3.4	856.2	30.8	887.0	11.0	1.5	899.5	INDIP. INDUSTRIA
1781.9	12.1	1794.0	57.4	1851.5	50.4	0.9	1902.7	INDIP. ALTRE ATTIVITÀ*
3704.5	25.8	3730.3	213.1	3943.4	79.9	3.9	4027.2	INDIPENDENTI IN TOTALE
631.7	11.0	642.7	34.6	677.3	4.0	2.0	683.2	DIPEND. AGRICOLTURA
4704.9	64.1	4769.1	167.8	4956.9	25.3	10.1	4992.2	DIPEND. INDUSTRIA
4175.2	45.2	4220.4	135.6	4355.9	16.2	5.9	4378.0	DIPEND. ALTRE ATTIVITÀ*
9511.8	120.3	9632.1	358.0	9990.1	45.5	17.9	10053.5	DIPENDENTI IN TOTALE
13216.3	146.1	13362.5	571.1	13933.5	125.4	21.9	14080.7	OCCUPATI
295.6	279.6	575.2	145.1	720.3	5.6	4.3	730.2	IN CERCA DI OCCUPAZIONE
13511.9	425.7	13937.7	716.2	14653.9	131.0	26.2	14811.0	FORZE DI LAVORO
630.0	288.7	918.6	11394.4	12313.0	163.2	11.8	12567.5	NON FORZE DI LAVORO
14141.9	714.4	14856.3	12110.6	26966.8	294.2	38.0	27318.5	POPOLAZIONE COMPRESSE
0.0	0.0	0.0	351.9	351.9				
42.7	0.0	42.7	10.4	53.1				
13970.0	737.0	14707.0	12659.0	27366.0				
MINE								
490.7	8.1	498.8	165.6	667.5	5.5	0.0	673.0	INDIP. AGRICOLTURA
160.7	1.7	162.3	26.4	166.7	1.3	0.0	190.0	INDIP. INDUSTRIA
765.8	5.3	771.2	91.3	862.4	12.7	0.1	875.2	INDIP. ALTRE ATTIVITÀ*
1417.2	15.1	1432.3	286.3	1718.6	19.5	0.1	1738.2	INDIPENDENTI IN TOTALE
327.1	16.6	343.8	84.3	426.1	1.4	0.3	429.7	DIPEND. AGRICOLTURA
1402.1	31.3	1433.4	124.6	1558.0	4.3	2.1	1564.5	DIPEND. INDUSTRIA
2312.7	45.3	2357.9	199.3	2557.2	5.2	0.9	2563.2	DIPEND. ALTRE ATTIVITÀ*
4041.9	93.2	4135.1	406.2	4543.3	10.9	3.3	4557.5	DIPENDENTI IN TOTALE
5459.1	108.3	5567.4	694.5	6261.9	30.4	3.4	6295.7	OCCUPATI
244.8	433.9	678.7	285.2	963.9	4.1	0.3	968.2	IN CERCA DI OCCUPAZIONE
5703.8	542.3	6246.1	979.7	7225.8	34.5	3.8	7264.0	FORZE DI LAVORO
778.6	435.5	1214.1	19955.7	21169.8	223.4	16.6	21434.0	NON FORZE DI LAVORO
6482.5	977.8	7460.2	20935.3	28395.6	257.9	20.4	28696.0	POPOLAZIONE COMPRESSE
0.0	0.0	0.0	325.6	325.6				
8.0	4.2	12.3	21.3	33.5				
6490.5	982.0	7472.5	21282.2	28754.7				

Segue Tav. 7 — Matrice delle modificazioni strutturali della popolazione, secondo

(Cifre

MODALITÀ	FORZE DI LAVORO							
	Occupati							
	Indipendenti				Dipendenti			
	Agricoltura	Industria	Altre attività	Totale	Agricoltura	Industria	Altre attività	Totale
	MASCHI B							
INDIP. AGRICOLTURA	1382.4	11.5	32.4	1426.4	80.9	30.4	22.9	134.2
INDIP. INDUSTRIA	8.9	787.0	91.8	887.7	2.8	89.2	33.8	125.8
INDIP. ALTRE ATTIVITÀ*	25.4	94.9	2163.6	2304.1	8.0	53.8	181.8	243.6
INDIPENDENTI IN TOTALE	1416.8	893.4	2307.9	4618.1	91.6	173.5	238.5	503.6
DIPEND. AGRICOLTURA	83.9	2.5	7.0	93.4	778.3	51.9	35.1	865.4
DIPEND. INDUSTRIA	43.1	157.0	76.7	276.9	46.4	5335.9	447.9	5830.2
DIPEND. ALTRE ATTIVITÀ*	13.5	27.1	226.5	267.1	38.0	462.6	5720.1	6220.7
DIPENDENTI IN TOTALE	140.5	186.6	310.2	637.4	862.8	5850.4	6203.1	12916.3
OCCUPATI	1557.3	1080.1	2618.2	5255.5	954.4	6023.9	6441.6	13419.9
IN CERCA DI OCCUPAZIONE	14.9	14.6	42.3	71.8	43.9	184.9	239.7	468.5
FORZE DI LAVORO	1572.2	1094.7	2660.4	5327.4	998.3	6208.8	6681.3	13888.4
NON FORZE DI LAVORO	246.8	79.6	202.2	530.7	90.9	364.4	422.6	877.9
POPOLAZIONE COMPRESA	1821.1	1174.3	2862.7	5858.1	1089.1	6573.2	7103.9	14766.3
NATI	0.0	0.0	0.0	0.0	0.0	0.0	0.0	0.0
IMMIGRATI	6.4	0.7	2.1	9.2	8.1	23.8	9.1	41.0
POPOLAZIONE AL TEMPO 1 (B)	1827.5	1175.0	2864.7	5867.2	1097.2	6597.0	7113.0	14807.2

(a) Popolazione presente in media all'inizio dei quattro periodi annuali considerati (gennaio, aprile, luglio e ottobre 1979).

(B) Popolazione presente in media alla fine dei quattro periodi annuali considerati (gennaio, aprile, luglio e ottobre 1980) nella Sez. I e del 1980 nella Sez. II.

il sesso e la condizione, negli intervalli annuali (media 1979-1980)

assolute).

			NON FORZE DI LAVORO	TOTALE POPOLAZIONE COMPRESSE	MORTI	EMIGRATI	INDAGINE AL TEMPO 0 (a)	MODALITÀ
Totale	Persone in cerca di occupazione	Totale						
FEMMINE								
1560.6	18.4	1579.0	293.5	1872.5	24.0	1.5	1898.0	INDIP. AGRICOLTURA
1013.5	5.1	1018.5	57.2	1075.7	12.3	1.5	1089.5	INDIP. INDUSTRIA
2547.7	17.5	2565.2	148.7	2713.9	63.2	1.0	2778.0	INDIP. ALTRE ATTIVITÀ
5121.7	40.9	5162.6	499.4	5662.0	99.4	4.1	5765.5	INDIPENDENTI IN TOTALE
958.8	27.7	986.5	118.9	1105.3	5.3	2.3	1113.0	DIPEND. AGRICOLTURA
6107.0	95.4	6202.5	312.4	6514.9	29.7	12.2	6556.7	DIPEND. INDUSTRIA
6467.8	90.5	6578.3	334.8	6913.1	21.4	6.8	6941.2	DIPEND. ALTRE ATTIVITÀ
13553.7	213.5	13767.2	766.2	14533.4	56.4	21.2	14611.0	DIPENDENTI IN TOTALE
18675.4	254.5	18929.9	1265.6	20195.4	155.8	25.3	20376.5	OCCUPATI
540.4	713.5	1253.9	430.3	1684.2	9.7	4.7	1698.5	IN CERCA DI OCCUPAZIONE
19215.8	968.0	20183.8	1695.9	21879.6	165.5	30.0	22075.0	FORZE DI LAVORO
1408.6	724.2	2132.7	3135.0	33482.6	386.6	28.4	33941.5	NON FORZE DI LAVORO
20624.3	1692.2	22316.5	33045.9	55362.4	552.1	58.4	56016.5	POPOLAZIONE COMPRESSE
0.0	0.0	0.0	671.5	671.5				
50.2	6.1	56.2	31.6	88.0				
20674.5	1698.2	22372.7	33749.2	56122.0				

Segue Tav. 7 — Matrice delle modificazioni strutturali della popolazione, secondo il sesso e la condizione, negli intervalli annuali (media 1979-1980)

(Coefficienti orizzontali)

MODALITÀ	FORZE DI LAVORO											NON FORZE DI LAVORO	MORTI E EMI-GRATI	INDAGINE TEMPO (a)	
	Occupati										In cerca di occupazione				Totale
	Indipendenti				Dipendenti				Totale						
	Agricoltura	Industria	Altre attività	Totale	Agricoltura	Industria	Altre attività	Totale							
MASCHI															
INDIP. AGRICOLTURA	76.97	0.73	2.09	79.79	4.35	2.02	1.18	7.55	87.33	0.84	88.17	10.20	1.63	100.00	
INDIP. INDUSTRIA	0.81	74.14	8.09	83.03	0.26	8.39	3.12	11.77	94.81	0.38	95.19	3.42	1.40	100.00	
INDIP. ALTRE ATTIVITÀ	1.07	4.13	78.16	83.36	0.28	2.40	7.58	10.26	93.65	0.64	94.29	3.02	2.70	100.00	
INDIPENDENTI IN TOTALE	24.10	18.73	39.38	82.21	1.52	3.62	4.64	9.77	91.99	0.64	92.63	5.29	2.08	100.00	
DIPEND. AGRICOLTURA	7.40	0.25	0.82	8.48	73.53	6.41	4.03	83.98	92.45	1.61	94.07	5.06	0.87	100.00	
DIPEND. INDUSTRIA	0.70	2.73	1.30	4.73	0.63	61.66	7.03	89.51	94.25	1.28	95.53	3.76	0.71	100.00	
DIPEND. ALTRE ATTIVITÀ	0.21	0.54	4.12	4.86	0.62	8.13	81.75	90.50	95.37	1.03	96.40	3.10	0.50	100.00	
DIPENDENTI IN TOTALE	0.94	1.61	2.49	5.04	5.58	44.62	39.37	89.57	94.61	1.20	95.81	3.56	0.63	100.00	
OCCUPATI	7.57	6.50	13.04	27.12	4.42	32.89	29.43	66.75	93.86	1.04	94.90	4.06	1.05	100.00	
IN CERCA DI OCCUPAZIONE	1.38	1.40	3.45	6.23	2.85	15.45	15.94	34.25	40.48	38.29	78.77	19.87	1.36	100.00	
FORZE DI LAVORO	7.26	6.25	12.57	26.09	4.34	32.03	28.77	65.14	91.23	2.87	94.10	4.84	1.06	100.00	
NON FORZE DI LAVORO	0.87	0.25	0.56	1.68	0.25	1.78	1.33	3.36	5.04	2.31	7.34	91.10	1.56	100.00	
POPOLAZIONE COMPRESA	4.34	3.50	7.07	14.91	2.47	18.18	16.21	36.86	51.77	2.62	54.38	44.33	1.29	100.00	
FEMMINE															
INDIP. AGRICOLTURA	65.32	0.38	1.02	66.71	4.09	0.85	1.26	6.20	72.91	1.21	74.12	25.05	0.82	100.00	
INDIP. INDUSTRIA	0.85	63.24	10.01	74.09	0.21	7.25	3.02	10.47	84.56	0.87	85.43	13.90	0.67	100.00	
INDIP. ALTRE ATTIVITÀ	0.58	1.86	79.53	81.98	0.29	0.94	4.29	5.52	87.50	0.61	88.11	10.43	1.46	100.00	
INDIPENDENTI IN TOTALE	25.67	8.00	41.53	75.20	1.75	1.59	2.98	6.33	81.53	0.87	82.40	16.47	1.13	100.00	
DIPEND. AGRICOLTURA	7.75	0.18	0.32	8.26	64.20	1.89	1.77	67.86	76.12	3.87	79.99	19.61	0.40	100.00	
DIPEND. INDUSTRIA	0.51	1.33	0.76	2.60	0.96	79.86	6.20	87.02	89.62	2.00	91.62	7.97	0.41	100.00	
DIPEND. ALTRE ATTIVITÀ	0.17	0.14	1.60	2.11	0.42	4.17	63.52	88.11	90.22	1.77	91.99	7.77	0.24	100.00	
DIPENDENTI IN TOTALE	1.00	0.55	1.30	2.86	6.62	29.94	49.27	85.83	88.69	2.05	90.73	8.96	0.31	100.00	
OCCUPATI	7.81	2.61	12.41	22.83	5.28	22.11	36.49	63.88	86.71	1.72	88.43	11.03	0.54	100.00	
IN CERCA DI OCCUPAZIONE	0.50	0.46	1.76	2.72	2.38	7.45	12.73	22.56	25.28	44.81	70.10	29.45	0.45	100.00	
FORZE DI LAVORO	6.84	2.32	10.99	20.15	4.89	20.16	33.32	58.37	78.52	7.46	85.99	13.49	0.53	100.00	
NON FORZE DI LAVORO	0.65	0.23	0.62	1.50	0.28	0.66	1.19	2.14	3.63	2.03	5.66	93.10	1.23	100.00	
POPOLAZIONE COMPRESA	2.22	0.76	3.24	6.22	1.45	5.60	9.33	16.37	22.59	3.41	26.00	72.95	1.05	100.00	

(a) Popolazione presente in media all'inizio dei quattro periodi annuali considerati (gennaio, aprile, luglio e ottobre 1979).

Segue Tav. 7 — Matrice delle modificazioni strutturali della popolazione, secondo il sesso e la condizione, negli intervalli annuali (media 1979-1980)

(Coefficienti orizzontali)

MODALITÀ	FORZE DI LAVORO											NON FORZE DI LAVORO	MORTI E EMI-GRATI	INDAGINE TEMPO O (a)
	Occupati									In cerca di occupazione	Totale			
	Indipendenti				Dipendenti				Totale					
	Agricoltura	Industria	Altre attività	Totale	Agricoltura	Industria	Altre attività	Totale		Totale				
MASCHI E FEMMINE														
INDIP. AGRICOLTURA	72.84	0.61	1.71	75.15	4.26	1.60	1.21	7.07	82.22	0.97	83.19	15.46	1.34	100.00
INDIP. INDUSTRIA	0.82	72.23	8.42	81.47	0.25	8.19	3.10	11.55	93.02	0.46	93.48	5.25	1.27	100.00
INDIP. ALTRE ATTIVITÀ*	0.91	3.42	78.61	82.94	0.29	1.94	6.54	8.77	91.71	0.63	92.34	5.35	2.31	100.00
INDIPENDENTI IN TOTALE	24.57	15.50	40.03	80.10	1.59	3.01	4.14	8.73	88.83	0.71	89.54	8.66	1.79	100.00
DIPEND. AGRICOLTURA	7.54	0.23	0.63	8.39	69.93	4.66	3.16	77.75	86.15	2.49	88.63	10.68	0.69	100.00
DIPEND. INDUSTRIA	0.66	2.40	1.17	4.22	0.71	81.38	6.83	88.92	93.14	1.46	94.60	4.77	0.64	100.00
DIPEND. ALTRE ATTIVITÀ*	0.19	0.39	3.26	3.85	0.55	6.66	82.41	89.62	93.47	1.30	94.77	4.82	0.40	100.00
DIPENDENTI IN TOTALE	0.96	1.26	2.12	4.36	5.91	40.04	42.46	88.40	92.76	1.46	94.23	5.24	0.53	100.00
OCCUPATI	7.64	5.30	12.85	25.79	4.68	29.56	31.61	65.86	91.65	1.25	92.90	6.21	0.89	100.00
IN CERCA DI OCCUPAZIONE	0.88	0.86	2.49	4.23	2.58	10.89	14.11	27.58	31.81	42.01	73.82	25.33	0.84	100.00
FORZE DI LAVORO	7.12	4.96	12.05	24.13	4.52	26.13	30.27	62.91	87.05	4.39	91.43	7.68	0.89	100.00
NON FORZE DI LAVORO	0.73	0.23	0.60	1.56	0.27	1.07	1.25	2.59	4.15	2.13	6.28	92.36	1.35	100.00
POPOLAZIONE COMPRESENTE	3.25	2.10	5.11	10.46	1.94	11.73	12.68	26.36	36.82	3.02	39.84	58.99	1.17	100.00

(a) Popolazione presente in media all'inizio dei quattro periodi annuali considerati (gennaio, aprile, luglio e ottobre 1979).

Segue Tav. 7 — Matrice delle modificazioni strutturali della popolazione, secondo il sesso e la condizione, negli intervalli annuali (media 1979-1980)

(Coefficienti verticali)

MODALITÀ	FORZE DI LAVORO											NON FORZE DI LAVORO	TOTALE POPOLAZIONE	
	Occupati										In cerca di occupazione			Totale
	Indipendenti				Dipendenti				Totale					
	Agricoltura	Industria	Altre attività	Totale	Agricoltura	Industria	Altre attività	Totale						
MASCHI														
INDIP. AGRICOLTURA	79.30	0.94	1.32	23.95	7.84	0.50	0.32	0.91	7.54	1.44	7.25	1.00	4.40	
INDIP. INDUSTRIA	0.61	69.63	3.76	18.30	0.35	1.51	0.63	1.05	6.01	0.47	5.75	0.25	3.24	
INDIP. ALTRE ATTIVITÀ*	1.71	8.21	76.93	36.86	0.80	0.91	3.25	1.93	12.56	1.69	12.04	0.46	6.77	
INDIPENDENTI IN TOTALE	81.62	78.77	82.01	81.14	8.98	2.92	4.21	3.90	26.12	3.60	25.04	1.71	14.41	
DIPEND. AGRICOLTURA	4.25	0.18	0.29	1.42	73.80	0.68	0.62	5.68	4.45	1.54	4.31	0.28	2.47	
DIPEND. INDUSTRIA	2.96	14.22	3.35	5.79	4.60	61.89	7.92	44.23	33.17	8.95	32.01	1.51	18.11	
DIPEND. ALTRE ATTIVITÀ*	0.76	2.46	9.33	5.22	4.01	7.13	80.75	39.22	29.44	6.31	28.32	1.09	15.92	
DIPENDENTI IN TOTALE	7.97	16.86	12.97	12.43	82.42	89.89	89.29	89.12	67.06	16.80	64.64	2.87	36.50	
OCCUPATI	69.60	95.63	94.98	93.57	91.40	92.81	93.50	93.02	93.18	20.40	89.68	4.58	50.91	
IN CERCA DI OCCUPAZIONE	0.84	1.07	1.30	1.11	3.06	2.26	2.63	2.48	2.08	39.04	3.86	1.16	2.63	
FORZE DI LAVORO	90.44	96.70	96.29	94.68	94.46	95.07	96.13	95.50	95.26	59.44	93.54	5.74	53.55	
NON FORZE DI LAVORO	9.16	3.23	3.61	5.14	4.53	4.46	3.76	4.16	4.44	40.30	6.17	91.40	44.99	
POPOLAZIONE COMPRESENTE	99.62	99.93	99.90	99.83	98.99	99.53	99.89	99.65	99.70	99.74	99.70	97.14	98.54	
NATI ED IMMIGRATI	0.38	0.07	0.10	0.17	1.01	0.47	0.11	0.35	0.30	0.26	0.30	2.86	1.46	
INDAGINE AL TEMPO 1 (B)	100.00	100.00	100.00	100.00	100.00	100.00	100.00	100.00	100.00	100.00	100.00	100.00	100.00	
FEMMINE														
INDIP. AGRICOLTURA	68.84	1.17	0.74	25.13	6.61	0.36	0.32	0.89	7.56	0.83	6.68	0.79	2.32	
INDIP. INDUSTRIA	0.25	55.30	2.04	7.88	0.10	0.86	0.21	0.42	2.48	0.17	2.17	0.12	0.66	
INDIP. ALTRE ATTIVITÀ*	0.79	7.51	74.77	40.16	0.62	0.51	1.40	1.03	11.80	0.54	10.32	0.43	3.00	
INDIPENDENTI IN TOTALE	69.89	63.99	77.55	73.16	7.32	1.72	1.93	2.34	21.83	1.54	19.17	1.35	5.98	
DIPEND. AGRICOLTURA	5.22	0.36	0.15	1.99	66.24	0.50	0.28	6.20	5.04	1.69	4.60	0.40	1.49	
DIPEND. INDUSTRIA	1.24	9.58	1.28	2.27	3.62	77.77	3.62	28.94	21.60	3.19	19.18	0.59	5.42	
DIPEND. ALTRE ATTIVITÀ*	0.70	1.62	4.96	3.03	2.58	6.65	79.86	48.01	35.63	4.61	31.55	0.94	8.89	
DIPENDENTI IN TOTALE	7.16	11.57	6.39	7.29	72.44	84.93	83.77	83.16	62.27	9.49	55.34	1.92	15.80	
OCCUPATI	77.05	75.56	83.93	80.45	79.76	86.65	85.70	85.50	84.11	11.03	74.51	3.26	21.78	
IN CERCA DI OCCUPAZIONE	0.77	2.03	1.83	1.47	5.53	4.49	4.60	4.64	3.77	44.19	9.08	1.34	3.35	
FORZE DI LAVORO	77.81	77.59	85.76	81.93	85.29	91.14	90.30	90.14	87.88	55.22	83.59	4.60	25.13	
NON FORZE DI LAVORO	21.88	22.41	14.22	17.95	14.40	8.83	9.55	9.73	12.00	44.35	16.25	93.77	73.62	
POPOLAZIONE COMPRESENTE	99.70	100.00	99.99	99.86	99.70	99.97	99.84	99.87	99.86	99.57	99.84	98.37	98.75	
NATI ED IMMIGRATI	0.30	0.0	0.01	0.12	0.30	0.03	0.16	0.13	0.12	0.43	0.16	1.63	1.25	
INDAGINE AL TEMPO 1 (B)	100.00	100.00	100.00	100.00	100.00	100.00	100.00	100.00	100.00	100.00	100.00	100.00	100.00	

(B) Popolazione presente in media alla fine dei quattro periodi annuali considerati (gennaio, aprile, luglio e ottobre 1980) nella Sez. I e del 1980 nella Sez. II.

Segue Tav. 7 — Matrice delle modificazioni strutturali della popolazione, secondo il sesso e la condizione, negli intervalli annuali (media 1979-1980)

(Coefficienti verticali)

MODALITÀ	FORZE DI LAVORO										NON FORZE DI LAVORO	TOTALE POPOLAZIONE	
	Occupati									In cerca di occupazione			Totale
	Indipendenti				Dipendenti				Totale				
	Agricoltura	Industria	Altre attività	Totale	Agricoltura	Industria	Altre attività	Totale					

MASCHI E FEMMINE

INDIP. AGRICOLTURA	75.65	0.98	1.13	24.31	7.37	0.46	0.32	0.91	7.55	1.08	7.06	0.87	3.34
INDIP. INDUSTRIA	0.49	66.96	3.20	15.13	0.25	1.35	0.48	0.85	4.90	0.30	4.55	0.17	1.92
INDIP. ALTRE ATTIVITÀ*	1.39	8.08	76.23	39.27	0.73	0.82	2.56	1.65	12.32	1.03	11.47	0.44	4.84
INDIPENDENTI IN TOTALE	77.52	76.04	80.56	78.71	8.35	2.63	3.35	3.40	24.77	2.41	23.08	1.48	10.09
DIPEND. AGRICOLTURA	4.59	0.21	0.24	1.59	70.93	0.79	0.49	5.84	4.64	1.63	4.41	0.35	1.97
DIPEND. INDUSTRIA	2.36	13.37	2.68	4.72	4.23	80.88	6.30	39.37	29.54	5.62	27.72	0.93	11.61
DIPEND. ALTRE ATTIVITÀ*	0.74	2.31	7.91	4.55	3.47	7.01	80.42	42.01	31.38	5.33	29.40	0.99	12.32
DIPENDENTI IN TOTALE	7.69	15.88	10.83	10.86	78.63	88.68	67.21	87.23	65.56	12.57	61.54	2.27	25.90
OCCUPATI	85.21	91.92	91.39	89.57	86.98	91.31	90.56	90.63	90.33	14.98	84.61	3.75	35.98
IN CERCA DI OCCUPAZIONE	0.82	1.25	1.46	1.22	4.00	2.60	3.37	3.16	2.61	42.02	5.60	1.27	3.00
FORZE DI LAVORO	86.03	93.17	92.87	90.80	90.98	94.12	93.93	93.79	92.94	57.00	90.22	5.02	38.99
NON FORZE DI LAVORO	13.62	6.77	7.06	9.04	8.28	5.52	5.94	5.93	6.81	42.64	9.53	92.89	59.66
POPOLAZIONE COMPRESENTE	99.65	99.94	99.93	99.64	99.26	99.64	99.67	99.72	99.76	99.64	99.75	97.92	98.65
NATI ED IMMIGRATI	0.35	0.06	0.07	0.16	0.74	0.36	0.13	0.28	0.24	0.36	0.25	2.08	1.35
INDAGINE AL TEMPO 1 (B)	100.00	100.00	100.00	100.00	100.00	100.00	100.00	100.00	100.00	100.00	100.00	100.00	100.00

(B) Popolazione presente in media alla fine dei quattro periodi annuali considerati (gennaio, aprile, luglio e ottobre 1980) nella Sez. I e del 1980 nella Sez. II.

Tav. 8 — Matrice delle modificazioni strutturali della popola

MA

(Cifre

MODALITÀ	FORZE DI LAVORO							
	Occupati							
	Indipendenti				Dipendenti			
	Agricoltura	Industria	Altre attività	Totale	Agricoltura	Industria	Altre attività	Totale
	GENNAIO 1979 —							
INDIP. AGRICOLTURA	1026.4	2.7	12.6	1041.7	43.9	20.0	17.9	81.7
INDIP. INDUSTRIA	7.6	703.0	63.8	774.4	1.5	67.8	10.8	80.1
INDIP. ALTRE ATTIVITÀ	9.7	56.1	1621.0	1686.8	1.7	19.7	79.6	101.1
INDIPENDENTI IN TOTALE	1043.7	761.8	1697.4	3502.9	47.1	107.5	108.3	262.9
DIPEND. AGRICOLTURA	43.1	1.1	4.2	48.4	565.3	29.2	17.5	611.9
DIPEND. INDUSTRIA	14.7	67.5	31.1	113.3	26.5	4404.6	238.9	4670.1
DIPEND. ALTRE ATTIVITÀ	17.7	15.3	119.9	152.9	20.5	245.7	3846.1	4112.2
DIPENDENTI IN TOTALE	75.4	83.9	155.3	314.6	612.3	4679.4	4102.5	9394.2
OCCUPATI	1119.1	845.6	1852.7	3817.5	659.4	4786.9	4210.8	9657.1
IN CERCA DI OCCUPAZIONE	7.4	9.0	20.0	36.4	9.1	95.6	62.2	166.9
FORZE DI LAVORO	1126.5	854.7	1872.6	3853.8	668.5	4882.5	4273.0	9824.1
NON FORZE DI LAVORO	85.9	12.1	28.3	126.4	28.9	65.6	65.8	160.3
POPOLAZIONE COMPRESENTE	1212.4	366.8	1900.9	3980.2	697.4	4948.1	4338.8	9984.4
NATI	0.0	0.0	0.0	0.0	0.0	0.0	0.0	0.0
IMMIGRATI	0.6	0.2	0.1	0.8	0.6	5.9	1.2	7.6
POPOLAZIONE AL TEMPO 1 (B)	1213.0	867.0	1901.0	3981.0	698.0	4954.0	4340.0	9992.0
	GENNAIO 1980 —							
INDIP. AGRICOLTURA	1013.2	7.9	15.1	1036.2	51.0	14.2	8.2	73.4
INDIP. INDUSTRIA	10.0	737.0	60.4	807.4	2.0	79.2	15.0	96.2
INDIP. ALTRE ATTIVITÀ	11.5	78.5	1625.4	1715.4	3.8	22.8	114.9	141.5
INDIPENDENTI IN TOTALE	1034.7	823.4	1700.8	3559.0	56.7	116.2	138.2	311.2
DIPEND. AGRICOLTURA	54.1	0.2	1.6	56.0	533.1	30.3	17.6	581.0
DIPEND. INDUSTRIA	12.9	81.5	29.4	123.9	29.8	4428.6	257.4	4715.9
DIPEND. ALTRE ATTIVITÀ	9.6	16.4	101.4	127.4	32.7	259.7	3822.9	4115.3
DIPENDENTI IN TOTALE	76.5	98.2	132.5	307.2	595.6	4718.6	4098.0	9412.2
OCCUPATI	1111.2	921.6	1833.3	3866.2	652.3	4834.9	4236.2	9723.4
IN CERCA DI OCCUPAZIONE	14.0	3.9	13.9	31.8	13.8	83.1	70.1	167.0
FORZE DI LAVORO	1125.3	925.5	1847.2	3898.0	666.1	4918.0	4306.3	9890.4
NON FORZE DI LAVORO	79.0	20.0	41.5	140.5	24.5	67.4	76.1	168.0
POPOLAZIONE COMPRESENTE	1204.2	945.5	1888.7	4038.5	690.7	4985.3	4382.4	10058.4
NATI	0.0	0.0	0.0	0.0	0.0	0.0	0.0	0.0
IMMIGRATI	0.8	0.5	0.3	1.5	0.3	4.7	0.6	5.6
POPOLAZIONE AL TEMPO 1 (B)	1205.0	946.0	1889.0	4040.0	691.0	4990.0	4383.0	10064.0

(a) Popolazione presente a gennaio 1979 nella Sez. I e a gennaio 1980 nella Sez. II.
 (B) Popolazione presente ad aprile 1979 nella Sez. I e ad aprile 1980 nella Sez. II.

zione, secondo il sesso e la condizione, negli intervalli trimestrali

SCHI

assolute)

			NON FORZE DI LAVORO	TOTALE POPOLAZIONE COMPRESENTE	MORTI	EMIGRATI	INDAGINE AL TEMPO 0 (a)	MODALITÀ
Totale	Persone in cerca di occupazione	Totale						
APRILE 1979								
1123.4	8.3	1131.7	66.5	1198.2	4.8	1.0	1204.0	INDIP. AGRICOLTURA
854.5	5.1	859.6	14.4	874.0	2.9	0.1	877.0	INDIP. INDUSTRIA
1787.9	9.8	1797.7	34.2	1831.8	13.1	0.1	1845.0	INDIP. ALTRE ATTIVITA'
3765.8	23.2	3789.0	115.1	3904.0	20.8	1.2	3926.0	INDIPENDENTI IN TOTALE
660.3	4.2	664.6	10.5	675.0	1.1	0.9	677.0	DIPEND. AGRICOLTURA
4783.4	54.9	4838.3	82.5	4920.8	6.7	4.5	4932.0	DIPEND. INDUSTRIA
4265.1	31.7	4296.8	53.2	4350.0	4.3	2.7	4357.0	DIPEND. ALTRE ATTIVITA'
9708.8	90.8	9799.6	146.2	9945.8	12.0	8.1	9966.0	DIPENDENTI IN TOTALE
13474.6	114.0	13588.6	261.3	13849.9	32.8	9.3	13892.0	OCCUPATI
203.3	411.3	614.6	126.3	740.9	1.5	0.6	743.0	IN CERCA DI OCCUPAZIONE
13677.9	525.3	14203.2	387.5	14590.8	34.3	9.9	14635.0	FORZE DI LAVORO
286.7	162.7	449.4	12173.9	12623.3	44.9	1.9	12670.0	NON FORZE DI LAVORO
13964.6	688.1	14652.7	12561.4	27214.1	79.2	11.7	27305.0	POPOLAZIONE COMPRESENTE
0.0	0.0	0.0	87.7	87.7				
8.4	0.9	9.3	1.9	11.2				
13973.0	689.0	14662.0	12668.0	27330.0				
APRILE 1980								
1109.6	4.0	1113.6	50.7	1164.3	5.0	1.7	1171.0	INDIP. AGRICOLTURA
903.6	4.1	907.8	17.4	925.2	3.2	0.6	929.0	INDIP. INDUSTRIA
1856.9	6.7	1863.6	30.7	1894.3	14.4	0.3	1909.0	INDIP. ALTRE ATTIVITA'
3870.2	14.8	3885.0	98.8	3983.8	22.7	2.6	4009.0	INDIPENDENTI IN TOTALE
637.0	6.0	643.0	13.7	656.8	1.1	0.1	658.0	DIPEND. AGRICOLTURA
4839.7	36.7	4876.4	69.0	4945.5	7.2	2.4	4955.0	DIPEND. INDUSTRIA
4242.7	29.4	4272.1	69.8	4341.9	4.6	1.6	4348.0	DIPEND. ALTRE ATTIVITA'
9719.4	72.2	9791.6	152.5	9944.1	12.8	4.1	9961.0	DIPENDENTI IN TOTALE
13589.6	87.0	13676.6	251.3	13927.9	35.5	6.7	13970.0	OCCUPATI
198.8	426.4	625.2	109.2	734.4	1.6	1.0	737.0	IN CERCA DI OCCUPAZIONE
13788.3	513.5	14301.8	360.5	14662.3	37.1	7.7	14707.0	FORZE DI LAVORO
308.5	159.4	467.9	12140.9	12608.8	48.2	1.9	12659.0	NON FORZE DI LAVORO
14096.9	672.8	14769.7	12501.3	27271.0	85.4	9.6	27366.0	POPOLAZIONE COMPRESENTE
0.0	0.0	0.0	83.2	83.2				
7.1	1.2	8.3	3.4	11.7				
14104.0	674.0	14778.0	12603.0	27381.0				

Segue Tav. 8 — Matrice delle modificazioni strutturali della popolazione, secondo il sesso e la condizione, negli intervalli trimestrali

MASCHI

(Coefficienti orizzontali)

MODALITÀ	FORZE DI LAVORO											NON FORZE DI LAVORO	MORTI E EMI-GRATI	INDAGINE TEMPO 0 (a)	
	Occupati										In cerca di occupazione				Totale
	Indipendenti				Dipendenti				Totale						
	Agricoltura	Industria	Altre attività	Totale	Agricoltura	Industria	Altre attività	Totale							

GENNAIO 1979 — APRILE 1979

INDIP. AGRICOLTURA	85.25	0.22	1.05	86.52	3.64	1.66	1.49	6.79	93.31	0.69	93.99	5.53	0.48	100.00
INDIP. INDUSTRIA	0.86	80.16	7.28	88.30	0.17	7.73	1.23	9.13	97.43	0.58	98.02	1.64	0.34	100.00
INDIP. ALTRE ATTIVITÀ	0.53	3.04	87.86	91.42	0.00	1.07	4.32	5.48	96.90	0.53	97.43	1.85	0.72	100.00
INDIPENDENTI IN TOTALE	26.58	19.40	43.23	89.22	1.20	2.74	2.76	6.70	95.92	0.59	96.51	2.93	0.56	100.00
DIPEND. AGRICOLTURA	6.36	0.17	0.62	7.15	83.50	4.31	2.58	90.39	97.54	0.63	98.17	1.54	0.29	100.00
DIPEND. INDUSTRIA	0.30	1.37	0.63	2.30	0.54	89.31	4.84	94.69	96.99	1.11	98.10	1.67	0.23	100.00
DIPEND. ALTRE ATTIVITÀ	0.41	0.35	2.75	3.51	0.47	5.64	88.27	94.38	97.89	0.73	98.62	1.22	0.16	100.00
DIPENDENTI IN TOTALE	0.76	0.84	1.56	3.16	6.14	46.95	41.16	94.26	97.42	0.91	98.33	1.47	0.20	100.00
OCCUPATI	8.06	6.09	13.34	27.48	4.75	34.46	30.31	69.52	97.00	0.82	97.82	1.88	0.30	100.00
IN CERCA DI OCCUPAZIONE	0.99	1.22	2.69	4.90	1.23	12.87	8.37	22.47	27.36	55.36	82.73	17.00	0.28	100.00
FORZE DI LAVORO	7.70	5.84	12.80	26.33	4.57	33.36	29.20	67.13	93.46	3.59	97.05	2.65	0.30	100.00
NON FORZE DI LAVORO	0.68	0.10	0.22	1.00	0.23	0.52	0.52	1.27	2.26	1.28	3.55	96.08	0.37	100.00
POPOLAZIONE COMPRESENTE	4.44	3.17	6.96	14.58	2.55	18.12	15.89	36.57	51.14	2.52	53.66	46.00	0.33	100.00

GENNAIO 1980 — APRILE 1980

INDIP. AGRICOLTURA	86.52	0.67	1.29	88.49	4.35	1.21	0.70	6.27	94.76	0.34	95.10	4.33	0.57	100.00
INDIP. INDUSTRIA	1.07	79.34	6.50	86.91	0.21	8.53	1.62	10.36	97.27	0.45	97.72	1.87	0.41	100.00
INDIP. ALTRE ATTIVITÀ	0.60	4.11	85.14	89.86	0.20	1.20	6.02	7.41	97.27	0.35	97.62	1.61	0.77	100.00
INDIPENDENTI IN TOTALE	25.81	20.54	42.43	88.77	1.42	2.90	3.45	7.76	96.54	0.37	96.91	2.46	0.63	100.00
DIPEND. AGRICOLTURA	8.22	0.04	0.25	8.51	81.02	4.60	2.68	88.30	96.81	0.92	97.73	2.09	0.18	100.00
DIPEND. INDUSTRIA	0.26	1.65	0.59	2.50	0.60	89.38	5.20	95.17	97.67	0.74	98.41	1.39	0.19	100.00
DIPEND. ALTRE ATTIVITÀ	0.22	0.38	2.33	2.93	0.75	5.97	87.92	94.65	97.58	0.68	98.25	1.60	0.14	100.00
DIPENDENTI IN TOTALE	0.77	0.99	1.33	3.08	5.98	47.37	41.14	94.89	97.57	0.72	98.30	1.53	0.17	100.00
OCCUPATI	7.95	6.60	13.12	27.6	4.67	34.61	30.32	69.60	97.28	0.62	97.90	1.80	0.30	100.00
IN CERCA DI OCCUPAZIONE	1.90	0.53	1.88	4.31	1.87	11.27	9.51	22.66	26.97	57.86	84.83	14.81	0.36	100.00
FORZE DI LAVORO	7.65	6.29	12.56	26.50	4.53	33.44	29.28	67.25	93.75	3.49	97.24	2.45	0.30	100.00
NON FORZE DI LAVORO	0.62	0.16	0.33	1.11	0.19	0.53	0.60	1.33	2.44	1.26	3.70	95.91	0.40	100.00
POPOLAZIONE COMPRESENTE	4.40	3.46	6.90	14.76	2.52	18.22	16.01	36.76	51.51	2.46	53.97	45.68	0.35	100.00

(a) Popolazione presente a gennaio 1979 nella Sez. I e a gennaio 1980 nella Sez. II.

Segue Tav. 8 — Matrice delle modificazioni strutturali della popolazione, secondo il sesso e la condizione, negli intervalli trimestrali

MASCHI
(Coefficienti verticali)

MODALITA'	FORZE DI LAVORO											NON FORZE DI LAVORO	TOTALE POPOLAZIONE	
	Occupati										In cerca di occupazione			Totale
	Indipendenti				Dipendenti				Totale					
	Agricoltura	Industria	Altre attività	Totale	Agricoltura	Industria	Altre attività	Totale						

GENNAIO 1979 — APRILE 1979

INDIP. AGRICOLTURA	84.62	0.31	0.66	26.17	6.28	0.40	0.41	0.82	8.04	1.20	7.72	0.53	4.38
INDIP. INDUSTRIA	0.62	81.09	3.36	19.45	0.21	1.37	0.25	0.80	6.12	0.74	5.86	0.11	3.20
INDIP. ALTRE ATTIVITA'	0.80	6.47	85.27	42.37	0.25	0.40	1.83	1.01	12.80	1.42	12.26	0.27	6.70
INDIPENDENTI IN TOTALE	86.04	87.86	89.29	87.99	6.74	2.17	2.50	2.63	26.95	3.36	25.84	0.91	14.28
DIPEND. AGRICOLTURA	3.55	0.13	0.22	1.22	80.99	0.59	0.40	6.12	4.73	0.62	4.53	0.08	2.47
DIPEND. INDUSTRIA	1.21	7.78	1.64	2.85	3.80	88.91	5.50	46.74	34.23	7.97	33.00	0.65	18.01
DIPEND. ALTRE ATTIVITA'	1.46	1.76	6.31	3.84	2.94	4.96	88.62	41.16	30.52	4.60	29.31	0.42	15.92
DIPENDENTI IN TOTALE	6.22	9.67	8.17	7.90	87.72	94.46	94.53	94.02	69.48	13.18	66.84	1.15	36.39
OCCUPATI	92.26	97.54	97.46	95.89	94.47	96.63	97.02	96.65	96.43	16.54	92.68	2.06	50.68
IN CERCA DI OCCUPAZIONE	0.61	1.04	1.05	0.91	1.31	1.93	1.43	1.67	1.45	59.70	4.19	1.00	2.71
FORZE DI LAVORO	92.87	98.58	98.51	96.81	95.78	98.56	98.46	98.32	97.89	76.25	96.87	3.06	53.39
NON FORZE DI LAVORO	7.08	1.40	1.49	3.17	4.14	1.32	1.52	1.60	2.05	23.62	3.07	96.10	46.19
POPOLAZIONE COMPRESENTE	99.95	99.98	100.00	99.98	99.92	99.88	99.97	99.92	99.94	99.86	99.94	99.16	99.58
NATI ED IMMIGRATI	0.05	0.02	0.00	0.02	0.08	0.12	0.03	0.08	0.06	0.14	0.06	0.84	0.42
INDAGINE AL TEMPO 1 (B)	100.00	100.00	100.00	100.00	100.00	100.00	100.00	100.00	100.00	100.00	100.00	100.00	100.00

GENNAIO 1980 — APRILE 1980

INDIP. AGRICOLTURA	84.08	0.83	0.80	25.65	7.38	0.28	0.19	0.73	7.87	0.59	7.54	0.40	4.25
INDIP. INDUSTRIA	0.83	77.91	3.20	19.99	0.29	1.59	0.34	0.96	6.41	0.61	6.14	0.14	3.38
INDIP. ALTRE ATTIVITA'	0.96	8.30	86.04	42.46	0.55	0.46	2.62	1.41	13.17	0.99	12.61	0.24	6.92
INDIPENDENTI IN TOTALE	85.86	87.04	90.04	88.09	8.21	2.33	3.15	3.09	27.44	2.20	26.29	0.78	14.55
DIPEND. AGRICOLTURA	4.49	0.03	0.09	1.39	77.15	0.61	0.40	5.77	4.52	0.90	4.35	0.11	2.40
DIPEND. INDUSTRIA	1.07	8.62	1.56	3.07	4.32	88.75	5.87	46.86	34.31	5.45	33.00	0.55	18.06
DIPEND. ALTRE ATTIVITA'	0.79	1.74	5.37	3.15	4.73	5.21	87.22	40.89	30.08	4.37	28.91	0.55	15.86
DIPENDENTI IN TOTALE	6.35	10.38	7.01	7.60	86.19	94.56	93.50	93.52	68.91	10.71	66.26	1.21	36.32
OCCUPATI	92.22	97.43	97.05	95.70	94.40	96.89	96.65	96.62	96.35	12.91	92.55	1.99	50.87
IN CERCA DI OCCUPAZIONE	1.16	0.41	0.73	0.79	2.00	1.66	1.60	1.66	1.41	63.27	4.23	0.87	2.68
FORZE DI LAVORO	93.38	97.84	97.79	96.48	96.40	98.56	98.25	98.27	97.76	76.18	96.78	2.86	53.55
NON FORZE DI LAVORO	6.55	2.11	2.20	3.48	3.55	1.35	1.74	1.67	2.19	23.65	3.17	96.33	46.05
POPOLAZIONE COMPRESENTE	99.94	99.95	99.98	99.96	99.95	99.91	99.99	99.94	99.95	99.83	99.94	99.19	99.60
NATI ED IMMIGRATI	0.06	0.05	0.02	0.04	0.05	0.09	0.01	0.06	0.05	0.17	0.06	0.81	0.40
INDAGINE AL TEMPO 1 (B)	100.00	100.00	100.00	100.00	100.00	100.00	100.00	100.00	100.00	100.00	100.00	100.00	100.00

(B) Popolazione presente ad aprile 1979 nella Sez. I e ad aprile 1980 nella Sez. II.

Segue Tav. 8 — Matrice delle modificazioni strutturali della popola

FEM
(Cifre

MODALITÀ	FORZE DI LAVORO							
	Occupati							
	Indipendenti				Dipendenti			
	Agricoltura	Industria	Altre attività	Totale	Agricoltura	Industria	Altre attività	Totale
	GENNAIO 1979 —							
INDIP. AGRICOLTURA	479.0	2.0	4.5	485.5	22.1	5.7	6.9	34.7
INDIP. INDUSTRIA	0.5	127.2	10.9	138.5	0.0	10.2	3.9	14.1
INDIP. ALTRE ATTIVITÀ*	3.9	13.1	743.5	760.5	5.7	5.1	30.7	41.4
INDIPENDENTI IN TOTALE	483.3	142.3	758.8	1384.5	27.7	21.0	41.5	90.2
DIPEND. AGRICOLTURA	24.4	2.0	1.5	27.8	317.6	2.2	4.0	323.8
DIPEND. INDUSTRIA	4.0	9.5	4.3	17.7	3.5	1331.9	84.0	1419.4
DIPEND. ALTRE ATTIVITÀ*	7.9	4.8	24.6	37.3	13.3	88.9	2213.2	2315.4
DIPENDENTI IN TOTALE	36.2	16.3	30.3	82.8	334.4	1423.0	2301.2	4058.6
OCCUPATI	519.6	158.6	789.2	1467.3	362.1	1444.0	2342.7	4148.8
IN CERCA DI OCCUPAZIONE	5.6	3.1	10.0	18.7	24.1	31.5	60.2	115.9
FORZE DI LAVORO	525.2	161.7	799.2	1486.1	386.2	1475.5	2402.9	4264.6
NON FORZE DI LAVORO	137.8	16.3	44.8	198.9	45.9	64.1	127.9	237.9
POPOLAZIONE COMPRESENTE	663.0	178.0	844.0	1685.0	432.1	1539.7	2530.8	4502.5
NATI	0.0	0.0	0.0	0.0	0.0	0.0	0.0	0.0
IMMIGRATI	0.0	0.0	0.0	0.0	0.9	1.3	0.2	2.5
POPOLAZIONE AL TEMPO 1 (B)	663.0	178.0	844.0	1685.0	433.0	1541.0	2531.0	4505.0
	GENNAIO 1980 —							
INDIP. AGRICOLTURA	467.8	2.6	7.3	477.7	26.4	4.1	5.6	36.1
INDIP. INDUSTRIA	4.3	144.8	15.6	164.8	1.3	21.8	2.9	25.9
INDIP. ALTRE ATTIVITÀ*	4.8	18.9	770.1	793.8	0.4	4.0	30.8	35.2
INDIPENDENTI IN TOTALE	476.9	166.3	793.0	1436.2	28.1	29.9	39.3	97.3
DIPEND. AGRICOLTURA	27.8	0.0	0.0	27.8	314.2	3.8	4.7	322.7
DIPEND. INDUSTRIA	5.2	21.4	4.4	30.9	8.9	1365.3	69.5	1443.7
DIPEND. ALTRE ATTIVITÀ*	5.7	2.5	39.1	47.3	13.6	88.3	2345.7	2447.5
DIPENDENTI IN TOTALE	38.7	23.9	43.4	106.0	336.7	1457.4	2419.8	4214.0
OCCUPATI	515.6	190.2	836.4	1542.2	364.8	1487.3	2459.1	4311.2
IN CERCA DI OCCUPAZIONE	4.1	2.7	8.0	14.8	19.3	36.5	73.0	128.8
FORZE DI LAVORO	519.7	192.9	844.4	1557.0	384.1	1523.8	2532.1	4440.0
NON FORZE DI LAVORO	106.3	24.1	66.6	197.0	41.4	76.9	97.3	215.6
POPOLAZIONE COMPRESENTE	626.0	217.0	911.0	1754.0	425.5	1600.7	2629.4	4655.6
NATI	0.0	0.0	0.0	0.0	0.0	0.0	0.0	0.0
IMMIGRATI	0.0	0.0	0.0	0.0	0.5	0.3	0.6	1.4
POPOLAZIONE AL TEMPO 1 (B)	626.0	217.0	911.0	1754.0	426.0	1601.0	2630.0	4657.0

(a) Popolazione presente a gennaio 1979 nella Sez. I e a gennaio 1980 nella Sez. II.

(B) Popolazione presente ad aprile 1979 nella Sez. I e ad aprile 1980 nella Sez. II.

zione, secondo il sesso e la condizione, negli intervalli trimestrali

MINE

assolute)

			NON FORZE DI LAVORO	TOTALE POPOLAZIONE COMPONENTE	MORTI	EMIGRATI	INDAGINE AL TEMPO 0 (a)	MODALITÀ
Totale	Persone in cerca di occupazione	Totale						
APRILE 1979								
520.2	6.1	526.3	79.2	605.5	1.3	0.2	607.0	INDIP. AGRICOLTURA
152.5	1.7	154.2	22.5	176.7	0.3	0.0	177.0	INDIP. INDUSTRIA
801.9	8.2	810.2	69.3	879.4	3.4	0.1	883.0	INDIP. ALTRE ATTIVITA'
1474.7	16.0	1490.7	70.9	1661.6	5.1	0.3	1667.0	INDIPENDENTI IN TOTALE
351.6	13.4	365.0	37.7	402.7	0.3	0.0	403.0	DIPEND. AGRICOLTURA
1437.1	16.8	1453.9	66.4	1520.4	1.1	0.5	1522.0	DIPEND. INDUSTRIA
2352.7	36.4	2389.1	105.7	2494.8	1.4	0.8	2497.0	DIPEND. ALTRE ATTIVITA'
4141.4	66.6	4208.0	209.9	4417.9	2.8	1.3	4422.0	DIPENDENTI IN TOTALE
5616.1	82.6	5698.7	380.8	6079.4	7.9	1.6	6089.0	OCCUPATI
134.6	516.5	651.1	236.2	887.4	1.0	0.6	889.0	IN CERCA DI OCCUPAZIONE
5750.7	599.1	6349.8	617.0	6966.8	8.9	2.3	6978.0	FORZE DI LAVORO
436.8	291.2	728.1	20907.4	21635.5	60.5	4.0	21700.0	NON FORZE DI LAVORO
6187.5	890.4	7077.9	21524.4	28602.3	69.4	6.3	28678.0	POPOLAZIONE COMPONENTE
0.0	0.0	0.0	82.6	82.6				
2.5	0.6	3.1	3.8	6.9				
6190.0	891.0	7081.0	21617.0	28698.0				
APRILE 1980								
513.8	2.9	516.8	71.7	588.5	1.4	0.1	590.0	INDIP. AGRICOLTURA
190.7	0.8	191.5	24.1	215.6	0.4	0.0	216.0	INDIP. INDUSTRIA
829.0	4.9	833.9	76.1	910.0	3.8	0.2	914.0	INDIP. ALTRE ATTIVITA'
1533.5	8.6	1542.2	171.9	1714.1	5.6	0.3	1720.0	INDIPENDENTI IN TOTALE
350.5	5.5	356.0	33.7	389.6	0.4	0.0	390.0	DIPEND. AGRICOLTURA
1474.6	12.2	1486.8	68.3	1555.1	1.2	0.6	1557.0	DIPEND. INDUSTRIA
2494.8	33.5	2528.3	107.5	2635.8	1.5	0.7	2638.0	DIPEND. ALTRE ATTIVITA'
4319.9	51.2	4371.1	209.5	4580.6	3.1	1.3	4585.0	DIPENDENTI IN TOTALE
5853.5	59.8	5913.3	381.4	6294.7	8.8	1.6	6305.0	OCCUPATI
143.6	593.3	736.9	228.0	964.8	1.2	0.0	966.0	IN CERCA DI OCCUPAZIONE
5997.0	653.1	6650.2	609.4	7259.5	9.9	1.6	7271.0	FORZE DI LAVORO
412.6	227.7	640.3	20756.2	21396.5	64.9	3.6	21465.0	NON FORZE DI LAVORO
6409.6	880.9	7290.5	21365.5	28656.0	74.8	5.2	28736.0	POPOLAZIONE COMPONENTE
0.0	0.0	0.0	78.3	78.3				
1.4	0.1	1.5	5.7	7.2				
6411.0	881.0	7292.0	21463.0	28755.0				

Segue Tav. 8 — Matrice delle modificazioni strutturali della popolazione, secondo il sesso e la condizione, negli intervalli trimestrali

FEMMINE

(Coefficienti orizzontali)

MODALITÀ	FORZE DI LAVORO											NON FORZE DI LAVORO	MORTI E EMI-GRATI	INDAGINE TEMPO 0 (a)	
	Occupati										In cerca di occupazione				Totale
	Indipendenti				Dipendenti				Totale						
	Agricoltura	Industria	Altre attività	Totale	Agricoltura	Industria	Altre attività	Totale							

GENNAIO 1979 — APRILE 1979

INDIP. AGRICOLTURA	78.91	0.33	0.74	79.98	3.63	0.94	1.14	5.72	85.70	1.01	86.71	13.05	0.25	100.00
INDIP. INDUSTRIA	0.26	71.84	6.13	78.24	0.0	5.75	2.19	7.95	86.18	0.95	87.13	12.69	0.18	100.00
INDIP. ALTRE ATTIVITÀ*	0.44	1.49	84.20	86.13	0.64	0.58	3.47	4.69	90.82	0.93	91.75	7.84	0.41	100.00
INDIPENDENTI IN TOTALE	28.99	8.54	45.52	83.05	1.66	1.26	2.49	5.41	88.46	0.96	89.42	10.25	0.32	100.00
DIPEND. AGRICOLTURA	6.04	0.49	0.36	6.90	78.80	0.55	0.99	80.34	87.24	3.32	90.56	9.35	0.09	100.00
DIPEND. INDUSTRIA	0.26	0.62	0.28	1.16	0.23	87.51	5.52	93.26	94.42	1.11	95.53	4.36	0.11	100.00
DIPEND. ALTRE ATTIVITÀ*	0.32	0.19	0.99	1.50	0.53	3.56	88.63	92.73	94.22	1.46	95.68	4.23	0.09	100.00
DIPENDENTI IN TOTALE	0.82	0.37	0.69	1.87	7.56	32.18	52.04	91.78	93.65	1.51	95.16	4.75	0.09	100.00
OCCUPATI	8.53	2.60	12.96	24.10	5.95	23.71	38.47	68.14	92.23	1.36	93.59	6.25	0.16	100.00
IN CERCA DI OCCUPAZIONE	0.63	0.35	1.13	2.11	2.71	3.55	6.77	13.03	15.14	58.10	73.24	26.57	0.18	100.00
FORZE DI LAVORO	7.53	2.32	11.45	21.30	5.53	21.15	34.44	61.12	82.41	8.59	91.00	8.84	0.16	100.00
NON FORZE DI LAVORO	0.64	0.08	0.21	0.92	0.21	0.30	0.59	1.10	2.01	1.34	3.36	96.35	0.30	100.00
POPOLAZIONE COMPRESENTE	2.31	0.62	2.94	5.88	1.51	5.37	8.82	15.70	21.58	3.10	24.68	75.06	0.26	100.00

GENNAIO 1980 — APRILE 1980

INDIP. AGRICOLTURA	79.29	0.44	1.23	80.96	4.48	0.70	0.94	6.13	87.09	0.50	87.59	12.15	0.26	100.00
INDIP. INDUSTRIA	2.00	67.05	7.24	76.28	0.58	10.08	1.34	12.00	88.28	0.36	88.64	11.17	0.19	100.00
INDIP. ALTRE ATTIVITÀ*	0.53	2.06	84.26	86.85	0.05	0.44	3.37	3.86	90.70	0.54	91.24	8.32	0.44	100.00
INDIPENDENTI IN TOTALE	27.73	9.67	46.11	83.50	1.63	1.74	2.28	5.66	89.16	0.50	89.66	9.99	0.35	100.00
DIPEND. AGRICOLTURA	7.12	0.0	0.0	7.12	80.58	0.97	1.20	82.74	89.86	1.42	91.28	8.63	0.09	100.00
DIPEND. INDUSTRIA	0.33	1.37	0.28	1.99	0.57	87.69	4.46	92.73	94.71	0.78	95.49	4.39	0.12	100.00
DIPEND. ALTRE ATTIVITÀ*	0.22	0.09	1.48	1.79	0.52	3.35	88.92	92.78	94.57	1.27	95.84	4.08	0.08	100.00
DIPENDENTI IN TOTALE	0.84	0.52	0.95	2.31	7.34	31.79	52.78	91.91	94.22	1.12	95.34	4.57	0.10	100.00
OCCUPATI	8.18	3.02	13.27	24.46	5.79	23.59	39.00	68.38	92.84	0.95	93.79	6.05	0.16	100.00
IN CERCA DI OCCUPAZIONE	0.42	0.28	0.83	1.53	1.99	3.78	7.56	13.33	14.86	61.42	76.28	23.60	0.12	100.00
FORZE DI LAVORO	7.15	2.65	11.61	21.41	5.28	20.96	34.82	61.06	82.48	8.98	91.46	8.38	0.16	100.00
NON FORZE DI LAVORO	0.50	0.11	0.31	0.92	0.19	0.36	0.45	1.00	1.92	1.06	2.98	96.70	0.32	100.00
POPOLAZIONE COMPRESENTE	2.18	0.76	3.17	6.10	1.48	5.57	9.15	16.20	22.31	3.07	25.37	74.35	0.28	100.00

(a) Popolazione presente a gennaio 1979 nella Sez. I e a gennaio 1980 nella Sez. II.

Segue Tav. 8 — Matrice delle modificazioni strutturali della popolazione, secondo il sesso e la condizione, negli intervalli trimestrali

FEMMINE

(Coefficienti verticali)

MODALITÀ	FORZE DI LAVORO											NON FORZE DI LAVORO	TOTALE POPOLAZIONE	
	Occupati										In cerca di occupazione			Totale
	Indipendenti				Dipendenti				Totale					
	Agricoltura	Industria	Altre attività	Totale	Agricoltura	Industria	Altre attività	Totale						

GENNAIO 1979 — APRILE 1979

INDIP. AGRICOLTURA	72.25	1.13	0.53	28.81	5.09	0.37	0.27	0.77	8.40	0.68	7.43	0.37	2.11
INDIP. INDUSTRIA	0.07	71.44	1.29	8.22	0.0	0.66	0.15	0.31	2.46	0.19	2.18	0.10	0.62
INDIP. ALTRE ATTIVITÀ*	0.59	7.37	88.09	45.13	1.31	0.33	1.21	0.92	12.96	0.92	11.44	0.32	3.06
INDIPENDENTI IN TOTALE	72.90	79.95	89.91	82.16	6.40	1.36	1.64	2.00	23.82	1.80	21.05	0.79	5.79
DIPEND. AGRICOLTURA	3.67	1.12	0.17	1.65	73.34	0.15	0.16	7.19	5.68	1.50	5.15	0.17	1.40
DIPEND. INDUSTRIA	0.60	5.32	0.51	1.05	0.82	86.43	3.32	31.51	23.22	1.89	20.53	0.31	5.30
DIPEND. ALTRE ATTIVITÀ*	1.20	2.70	2.92	2.22	3.06	5.77	87.44	51.40	38.01	4.08	33.74	0.49	8.69
DIPENDENTI IN TOTALE	5.46	9.15	3.59	4.92	77.22	92.34	90.92	90.09	66.90	7.47	59.43	0.97	15.39
OCCUPATI	78.37	89.10	93.50	87.08	83.63	93.71	92.56	92.09	90.73	9.27	80.48	1.76	21.18
IN CERCA DI OCCUPAZIONE	0.85	1.74	1.19	1.11	5.56	2.05	2.38	2.57	2.17	57.97	9.20	1.09	3.09
FORZE DI LAVORO	79.21	90.83	94.69	88.19	89.19	95.75	94.94	94.66	92.90	67.24	89.67	2.85	24.28
NON FORZE DI LAVORO	20.79	9.17	5.31	11.81	10.60	4.16	5.05	5.28	7.06	32.69	10.28	96.72	75.39
POPOLAZIONE COMPRESENTE	100.00	100.00	100.00	100.00	99.79	99.91	99.99	99.94	99.96	99.93	99.96	99.57	99.67
NATI ED IMMIGRATI	0.00	0.0	0.0	0.0	0.21	0.09	0.01	0.06	0.04	0.07	0.04	0.43	0.33
INDAGINE AL TEMPO 1 (B)	100.00	100.00	100.00	100.00	100.00	100.00	100.00	100.00	100.00	100.00	100.00	100.00	100.00

GENNAIO 1980 — APRILE 1980

INDIP. AGRICOLTURA	74.73	1.20	0.80	27.23	6.20	0.26	0.21	0.78	8.01	0.33	7.09	0.33	2.05
INDIP. INDUSTRIA	0.69	66.74	1.72	9.39	0.29	1.36	0.11	0.56	2.97	0.09	2.63	0.11	0.75
INDIP. ALTRE ATTIVITÀ*	0.77	8.69	84.54	45.26	0.10	0.25	1.17	0.76	12.93	0.56	11.44	0.35	3.16
INDIPENDENTI IN TOTALE	76.19	76.63	87.05	81.88	6.60	1.87	1.49	2.09	23.92	0.98	21.15	0.80	5.96
DIPEND. AGRICOLTURA	4.44	0.0	0.0	1.58	73.77	0.24	0.18	6.93	5.47	0.63	4.88	0.16	1.36
DIPEND. INDUSTRIA	0.82	9.86	0.48	1.76	2.08	85.28	2.64	31.00	23.00	1.38	20.39	0.32	5.41
DIPEND. ALTRE ATTIVITÀ*	0.92	1.15	4.29	2.70	3.19	5.51	89.19	52.56	38.92	3.80	34.67	0.50	9.17
DIPENDENTI IN TOTALE	6.18	11.01	4.77	6.04	79.04	91.03	92.01	90.49	67.38	5.81	59.94	0.98	15.93
OCCUPATI	82.37	87.64	91.81	87.93	85.64	92.90	93.50	92.58	91.30	6.79	81.09	1.78	21.89
IN CERCA DI OCCUPAZIONE	0.65	1.24	0.88	0.84	4.52	2.28	2.78	2.76	2.24	67.35	10.11	1.06	3.36
FORZE DI LAVORO	83.02	88.88	92.69	88.77	90.16	95.18	96.28	95.34	93.54	74.13	91.20	2.84	25.25
NON FORZE DI LAVORO	16.98	11.12	7.31	11.23	9.72	4.81	3.70	4.63	6.44	25.85	8.78	96.71	74.41
POPOLAZIONE COMPRESENTE	100.00	100.00	100.00	100.00	99.88	99.98	99.98	99.97	99.99	99.98	99.98	99.55	99.66
NATI ED IMMIGRATI	0.00	0.0	0.0	0.0	0.12	0.02	0.02	0.03	0.02	0.02	0.02	0.45	0.34
INDAGINE AL TEMPO 1 (B)	100.00	100.00	100.00	100.00	100.00	100.00	100.00	100.00	100.00	100.00	100.00	100.00	100.00

(B) Popolazione presente ad aprile 1979 nella Sez. I e ad aprile 1980 nella Sez. II.

Segue Tav. 8 — Matrice delle modificazioni strutturali della popoia

MASCHI E

(Cifre

MODALITA	FORZE DI LAVORO							
	Occupati							
	Indipendenti				Dipendenti			
	Agricoltura	Industria	Altre attività	Totale	Agricoltura	Industria	Altre attività	Totale
	GENNAIO 1979 —							
INDIP. AGRICOLTURA	1505.4	4.7	17.1	1527.2	65.9	25.7	24.8	116.4
INDIP. INDUSTRIA	8.0	830.2	74.7	912.9	1.5	78.0	14.7	94.2
INDIP. ALTRE ATTIVITA'	13.6	69.2	2364.5	2447.3	7.4	24.8	110.3	142.5
INDIPENDENTI IN TOTALE	1527.1	904.1	2456.2	4887.3	74.8	128.5	149.8	353.1
DIPEND. AGRICOLTURA	67.4	3.1	5.7	76.2	882.8	31.4	21.5	935.7
DIPEND. INDUSTRIA	18.6	77.0	35.4	131.0	30.1	5736.5	322.9	6089.5
DIPEND. ALTRE ATTIVITA'	25.6	20.1	144.5	190.2	33.8	334.6	6059.3	6427.6
DIPENDENTI IN TOTALE	111.7	100.1	185.6	397.4	946.7	6102.5	6403.6	13452.8
OCCUPATI	1638.7	1004.2	2641.8	5284.8	1021.5	6231.0	6553.5	13805.9
IN CERCA DI OCCUPAZIONE	13.0	12.1	30.0	55.1	33.2	127.1	122.4	282.8
FORZE DI LAVORO	1651.7	1016.4	2671.8	5339.9	1054.7	6358.1	6675.9	14088.7
NON FORZE DI LAVORO	223.7	28.5	73.1	325.3	74.8	129.7	193.7	398.2
POPOLAZIONE COMPRESENTE	1875.4	1044.8	2745.0	5665.2	1129.5	6487.8	6869.6	14486.9
NATI	0.0	0.0	0.0	0.0	0.0	0.0	0.0	0.0
IMMIGRATI	0.6	0.2	0.1	0.8	1.5	7.2	1.4	10.1
POPOLAZIONE AL TEMPO 1 (B)	1876.0	1045.0	2745.0	5666.0	1131.0	6495.0	6871.0	14497.0
	GENNAIO 1980 —							
INDIP. AGRICOLTURA	1481.0	10.5	22.3	1513.8	77.4	18.3	13.8	109.6
INDIP. INDUSTRIA	14.3	881.8	76.0	972.2	3.2	101.0	17.9	122.1
INDIP. ALTRE ATTIVITA'	16.3	97.4	2395.5	2509.2	4.2	26.8	145.7	176.8
INDIPENDENTI IN TOTALE	1511.6	989.7	2493.9	4995.2	84.8	146.2	177.5	408.5
DIPEND. AGRICOLTURA	81.9	0.2	1.6	83.7	847.3	34.1	22.3	903.7
DIPEND. INDUSTRIA	18.1	102.9	33.8	154.8	38.7	5794.0	326.9	6159.6
DIPEND. ALTRE ATTIVITA'	15.3	18.9	140.4	174.7	46.3	348.0	6168.6	6562.8
DIPENDENTI IN TOTALE	115.2	122.1	175.9	413.2	932.3	6176.0	6517.8	13626.2
OCCUPATI	1626.8	1111.8	2669.7	5408.4	1017.1	6322.2	6695.3	14034.7
IN CERCA DI OCCUPAZIONE	18.1	6.6	21.9	46.6	33.1	119.6	143.1	295.7
FORZE DI LAVORO	1645.0	1118.4	2691.6	5455.0	1050.2	6441.8	6838.4	14330.4
NON FORZE DI LAVORO	185.3	44.1	108.1	337.5	65.9	144.3	173.4	383.6
POPOLAZIONE COMPRESENTE	1830.2	1162.5	2799.7	5792.5	1116.1	6586.1	7011.8	14714.0
NATI	0.0	0.0	0.0	0.0	0.0	0.0	0.0	0.0
IMMIGRATI	0.8	0.5	0.3	1.5	0.9	4.9	1.2	7.0
POPOLAZIONE AL TEMPO 1 (B)	1831.0	1163.0	2800.0	5794.0	1117.0	6591.0	7013.0	14721.0

(a) Popolazione presente a gennaio 1979 nella Sez. I e a gennaio 1980 nella Sez. II.
 (B) Popolazione presente ad aprile 1979 nella Sez. I e ad aprile 1980 nella Sez. II.

zione, secondo il sesso e la condizione, negli intervalli trimestrali

FEMMINE

assolute)

			NON FORZE DI LAVORO	TOTALE POPOLAZIONE COMPONENTE	MORTI	EMIGRATI	INDAGINE AL TEMPO 0 (a)	MODALITÀ
Totale	Persone in cerca di occupazione	Totale						
APRILE 1979								
1643.6	14.4	1658.0	145.7	1803.7	6.2	1.1	1811.0	INDIP. AGRICOLTURA
1007.0	6.8	1013.8	36.9	1050.7	3.2	0.1	1054.0	INDIP. INDUSTRIA
2589.8	18.0	2607.8	103.4	2711.2	16.5	0.3	2728.0	INDIP. ALTRE ATTIVITA'
5240.5	39.2	5279.6	286.0	5565.6	25.8	1.5	5593.0	INDIPENDENTI IN TOTALE
1011.9	17.6	1029.6	48.1	1077.7	1.4	0.9	1080.0	DIPEND. AGRICOLTURA
6220.5	71.7	6292.2	149.0	6441.2	7.8	5.0	6454.0	DIPEND. INDUSTRIA
6617.8	68.1	6685.9	158.9	6844.8	5.7	3.5	6854.0	DIPEND. ALTRE ATTIVITA'
13850.2	157.4	14007.6	356.0	14363.7	14.9	9.4	14388.0	DIPENDENTI IN TOTALE
19090.7	196.6	19287.3	642.0	19929.3	40.7	10.9	19981.0	OCCUPATI
337.9	927.9	1265.8	362.5	1628.3	2.5	1.2	1632.0	IN CERCA DI OCCUPAZIONE
19428.6	1124.5	20553.0	1004.5	21557.6	43.2	12.1	21613.0	FORZE DI LAVORO
723.5	454.0	1177.5	33081.3	34258.8	105.4	5.9	34370.0	NON FORZE DI LAVORO
20152.1	1578.4	21730.5	34085.8	55816.4	148.6	18.0	55983.0	POPOLAZIONE COMPONENTE
0.0	0.0	0.0	170.3	170.3				
10.9	1.6	12.5	5.7	18.2				
20163.0	1580.0	21743.0	34285.0	56028.0				
APRILE 1980								
1623.4	6.9	1630.3	122.4	1752.8	6.4	1.8	1761.0	INDIP. AGRICOLTURA
1094.3	4.9	1099.2	41.5	1140.8	3.7	0.6	1145.0	INDIP. INDUSTRIA
2585.9	11.6	2697.5	106.7	2804.3	18.2	0.5	2823.0	INDIP. ALTRE ATTIVITA'
5403.7	23.4	5427.1	270.7	5697.8	28.3	2.9	5729.0	INDIPENDENTI IN TOTALE
987.5	11.6	999.0	47.4	1046.4	1.4	0.1	1048.0	DIPEND. AGRICOLTURA
6314.4	48.9	6363.3	137.3	6500.6	8.4	3.0	6512.0	DIPEND. INDUSTRIA
6737.5	62.9	6800.4	177.3	6977.7	6.1	2.2	6986.0	DIPEND. ALTRE ATTIVITA'
14039.4	123.4	14162.7	362.0	14524.7	16.0	5.4	14546.0	DIPENDENTI IN TOTALE
19443.1	146.8	19589.9	632.7	20222.5	44.3	8.3	20275.0	OCCUPATI
342.3	1019.8	1362.1	337.1	1699.2	2.8	1.0	1703.0	IN CERCA DI OCCUPAZIONE
19785.4	1166.6	20951.9	969.8	21921.7	47.1	9.3	21978.0	FORZE DI LAVORO
721.1	387.1	1108.2	32897.0	34005.2	113.1	5.5	34124.0	NON FORZE DI LAVORO
20506.5	1553.7	22060.2	33866.8	55927.0	160.2	14.8	56102.0	POPOLAZIONE COMPONENTE
0.0	0.0	0.0	161.5	161.5				
8.5	1.3	9.8	9.1	18.9				
20515.0	1555.0	22070.0	34066.0	56136.0				

Segue Tav. 8 — Matrice delle modificazioni strutturali della popolazione, secondo il sesso e la condizione, negli intervalli trimestrali

MASCHI E FEMMINE

(Coefficienti orizzontali)

MODALITÀ	FORZE DI LAVORO											NON FORZE DI LAVORO	MORTI E EMI-GRATI	INDAGINE TEMPO (a)	
	Occupati										In cerca di occupazione				Totale
	Indipendenti				Dipendenti				Totale						
	Agricoltura	Industria	Altre attività	Totale	Agricoltura	Industria	Altre attività	Totale							
GENNAIO 1979 — APRILE 1979															
INDIP. AGRICOLTURA	83.13	0.26	0.94	84.33	3.64	1.42	1.37	6.43	90.76	0.79	91.55	8.05	0.40	100.00	
INDIP. INDUSTRIA	0.76	78.76	7.08	86.61	0.14	7.40	1.39	8.94	95.55	0.64	96.19	3.50	0.31	100.00	
INDIP. ALTRE ATTIVITÀ	0.50	2.54	86.67	89.71	0.27	0.91	4.04	5.22	94.93	0.66	95.59	3.79	0.62	100.00	
INDIPENDENTI IN TOTALE	27.30	16.16	43.92	87.38	1.34	2.30	2.68	6.31	93.70	0.70	94.40	5.11	0.49	100.00	
DIPEND. AGRICOLTURA	6.24	0.29	0.53	7.06	81.75	2.91	1.99	86.64	93.70	1.63	95.33	4.46	0.21	100.00	
DIPEND. INDUSTRIA	0.29	1.19	0.55	2.03	0.47	88.88	5.00	94.35	96.38	1.11	97.49	2.31	0.20	100.00	
DIPEND. ALTRE ATTIVITÀ	0.37	0.29	2.11	2.78	0.49	4.88	88.40	93.78	96.55	0.99	97.55	2.32	0.13	100.00	
DIPENDENTI IN TOTALE	0.78	0.70	1.29	2.76	6.58	42.41	44.51	93.50	96.26	1.09	97.36	2.47	0.17	100.00	
OCCUPATI	8.20	5.03	13.22	26.45	5.11	31.18	32.80	69.10	95.54	0.98	96.53	3.21	0.26	100.00	
IN CERCA DI OCCUPAZIONE	0.80	0.74	1.84	3.38	2.04	7.79	7.50	17.33	20.70	56.85	77.56	22.21	0.23	100.00	
FORZE DI LAVORO	7.64	4.70	12.36	24.71	4.88	29.42	30.89	65.19	89.89	5.20	95.10	4.65	0.26	100.00	
NON FORZE DI LAVORO	0.65	0.08	0.21	0.95	0.22	0.38	0.56	1.16	2.11	1.32	3.43	96.25	0.32	100.00	
POPOLAZIONE COMPRESENTE	3.35	1.87	4.90	10.12	2.02	11.59	12.27	25.88	36.00	2.82	38.82	60.89	0.30	100.00	

GENNAIO 1980 — APRILE 1980

INDIP. AGRICOLTURA	84.10	0.60	1.27	85.96	4.40	1.04	0.78	6.22	92.19	0.39	92.58	6.95	0.47	100.00
INDIP. INDUSTRIA	1.25	77.02	6.64	84.91	0.28	8.82	1.56	10.67	95.57	0.43	96.00	3.63	0.37	100.00
INDIP. ALTRE ATTIVITÀ	0.58	3.45	84.86	88.88	0.15	0.95	5.16	6.26	95.14	0.41	95.56	3.78	0.66	100.00
INDIPENDENTI IN TOTALE	26.39	17.28	43.53	87.19	1.48	2.55	3.10	7.13	94.32	0.41	94.73	4.72	0.54	100.00
DIPEND. AGRICOLTURA	7.81	0.02	0.15	7.99	80.85	3.25	2.13	86.23	94.22	1.10	95.33	4.52	0.15	100.00
DIPEND. INDUSTRIA	0.28	1.58	0.52	2.38	0.59	88.97	5.02	94.59	96.97	0.75	97.72	2.11	0.18	100.00
DIPEND. ALTRE ATTIVITÀ	0.22	0.27	2.01	2.50	0.66	4.98	88.30	93.94	96.44	0.90	97.34	2.54	0.12	100.00
DIPENDENTI IN TOTALE	0.79	0.84	1.21	2.84	6.41	42.46	44.81	93.68	96.52	0.85	97.37	2.49	0.15	100.00
OCCUPATI	8.02	5.48	13.17	26.68	5.02	31.18	33.02	69.22	95.90	0.72	96.62	3.12	0.26	100.00
IN CERCA DI OCCUPAZIONE	1.06	0.39	1.28	2.74	1.94	7.02	8.40	17.37	20.10	59.88	79.98	19.80	0.22	100.00
FORZE DI LAVORO	7.48	5.09	12.25	24.82	4.78	29.31	31.11	65.20	90.02	5.31	95.33	4.41	0.26	100.00
NON FORZE DI LAVORO	0.54	0.13	0.32	0.99	0.19	0.42	0.51	1.12	2.11	1.13	3.25	96.40	0.35	100.00
POPOLAZIONE COMPRESENTE	3.26	2.07	4.99	10.32	1.99	11.74	12.50	26.23	36.55	2.77	39.32	60.37	0.31	100.00

(a) Popolazione presente a gennaio 1979 nella Sez. I e a gennaio 1980 nella Sez. II.

Segue Tav. 8 — Matrice delle modificazioni strutturali della popolazione, secondo il sesso e la condizione, negli intervalli trimestrali

MASCHI E FEMMINE

(Coefficienti verticali)

MODALITA'	FORZE DI LAVORO											NON FORZE DI LAVORO	TOTALE POPOLAZIONE	
	Occupati										In cerca di occupazione			Totale
	Indipendenti				Dipendenti				Totale					
	Agricoltura	Industria	Altre attività	Totale	Agricoltura	Industria	Altre attività	Totale						

GENNAIO 1979 — APRILE 1979

INDIP. AGRICOLTURA	80.25	0.45	0.62	26.95	5.83	0.40	0.36	0.80	8.15	0.91	7.63	0.43	3.22
INDIP. INDUSTRIA	0.43	79.44	2.72	16.11	0.13	1.20	0.21	0.65	4.99	0.43	4.66	0.11	1.88
INDIP. ALTRE ATTIVITA'	0.72	6.63	86.14	43.19	0.65	0.38	1.61	0.98	12.84	1.14	11.99	0.30	4.84
INDIPENDENTI IN TOTALE	81.40	86.52	89.48	86.26	6.61	1.98	2.18	2.44	25.99	2.48	24.28	0.83	9.93
DIPEND. AGRICOLTURA	3.59	0.30	0.21	1.35	78.06	0.48	0.31	6.45	5.02	1.12	4.74	0.14	1.92
DIPEND. INDUSTRIA	0.99	7.36	1.29	2.31	2.66	88.32	4.70	42.01	30.85	4.54	28.94	0.43	11.50
DIPEND. ALTRE ATTIVITA'	1.36	1.92	5.27	3.36	2.99	5.15	88.19	44.34	32.82	4.31	30.75	0.46	12.22
DIPENDENTI IN TOTALE	5.95	9.58	6.76	7.01	83.70	93.96	93.20	92.80	68.69	9.96	64.42	1.04	25.64
OCCUPATI	87.35	96.10	96.24	93.27	90.32	95.93	95.38	95.23	94.68	12.44	88.71	1.87	35.57
IN CERCA DI OCCUPAZIONE	0.69	1.16	1.09	0.97	2.94	1.96	1.78	1.95	1.68	58.73	5.82	1.06	2.91
FORZE DI LAVORO	88.04	97.26	97.33	94.24	93.26	97.89	97.16	97.18	96.36	71.17	94.53	2.93	38.48
NON FORZE DI LAVORO	11.93	2.72	2.66	5.74	6.61	2.00	2.82	2.75	3.59	28.73	5.42	96.49	61.15
POPOLAZIONE COMPRESENTE	99.97	99.98	100.00	99.99	99.87	99.89	99.98	99.93	99.95	99.90	99.94	99.42	99.62
NATI ED IMMIGRATI	0.03	0.02	0.00	0.01	0.13	0.11	0.02	0.07	0.05	0.10	0.06	0.58	0.38
INDAGINE AL TEMPO † (B)	100.00	100.00	100.00	100.00	100.00	100.00	100.00	100.00	100.00	100.00	100.00	100.00	100.00

GENNAIO 1980 — APRILE 1980

INDIP. AGRICOLTURA	80.88	0.90	0.80	26.13	6.93	0.28	0.20	0.74	7.91	0.44	7.39	0.36	3.12
INDIP. INDUSTRIA	0.78	75.83	2.72	16.78	0.29	1.53	0.26	0.83	5.33	0.32	4.98	0.12	2.03
INDIP. ALTRE ATTIVITA'	0.89	8.37	85.55	43.31	0.37	0.41	2.08	1.20	13.09	0.75	12.22	0.31	5.00
INDIPENDENTI IN TOTALE	82.56	85.10	89.07	86.21	7.60	2.22	2.53	2.77	26.34	1.51	24.59	0.79	10.15
DIPEND. AGRICOLTURA	4.47	0.02	0.06	1.45	75.86	0.52	0.32	6.14	4.81	0.74	4.53	0.14	1.86
DIPEND. INDUSTRIA	0.99	8.85	1.21	2.67	3.46	87.91	4.66	41.84	30.78	3.15	28.83	0.40	11.58
DIPEND. ALTRE ATTIVITA'	0.84	1.63	5.02	3.01	4.14	5.28	87.96	44.58	32.84	4.05	30.81	0.52	12.43
DIPENDENTI IN TOTALE	6.29	10.50	6.28	7.13	83.47	93.70	92.94	92.56	68.43	7.93	64.17	1.06	25.87
OCCUPATI	88.85	95.60	95.35	93.34	91.06	95.92	95.47	95.34	94.77	9.44	88.76	1.86	36.02
IN CERCA DI OCCUPAZIONE	0.99	0.57	0.78	0.80	2.96	1.91	2.04	2.01	1.67	65.58	6.17	0.99	3.03
FORZE DI LAVORO	89.84	96.17	96.13	94.15	94.02	97.74	97.51	97.35	96.44	75.02	94.93	2.85	39.05
NON FORZE DI LAVORO	10.12	3.79	3.86	5.82	5.90	2.19	2.47	2.61	3.52	24.90	5.02	96.57	60.58
POPOLAZIONE COMPRESENTE	99.96	99.96	99.99	99.97	99.92	99.93	99.98	99.95	99.96	99.92	99.96	99.42	99.63
NATI ED IMMIGRATI	0.04	0.04	0.01	0.03	0.08	0.07	0.02	0.05	0.04	0.08	0.04	0.58	0.37
INDAGINE AL TEMPO † (B)	100.00	100.00	100.00	100.00	100.00	100.00	100.00	100.00	100.00	100.00	100.00	100.00	100.00

(B) Popolazione presente ad aprile 1979 nella Sez. I e ad aprile 1980 nella Sez. II.

Segue Tav. 8 — Matrice delle modificazioni strutturali della popola

MA

(Cifre

MODALITÀ	FORZE DI LAVORO							
	Occupati							
	Indipendenti				Dipendenti			
	Agricoltura	Industria	Altre attività	Totale	Agricoltura	Industria	Altre attività	Totale
	APRILE 1979 —							
INDIP. AGRICOLTURA	997.2	28.1	18.7	1044.0	45.4	32.2	12.8	90.4
INDIP. INDUSTRIA	4.7	654.0	71.5	730.2	2.8	81.5	21.7	106.0
INDIP. ALTRE ATTIVITA'	9.2	84.0	1601.9	1695.0	11.6	32.1	107.9	151.6
INDIPENDENTI IN TOTALE	1011.1	766.1	1692.0	3469.3	59.8	145.9	142.3	348.0
DIPEND. AGRICOLTURA	54.8	2.7	6.5	64.0	533.5	36.2	31.2	600.8
DIPEND. INDUSTRIA	17.0	98.9	43.6	159.4	36.7	4313.7	293.7	4644.1
DIPEND. ALTRE ATTIVITA'	11.9	14.3	130.1	156.2	18.0	299.3	3747.2	4064.6
DIPENDENTI IN TOTALE	83.6	115.9	180.2	379.6	588.2	4649.2	4072.2	9309.5
OCCUPATI	1094.7	882.0	1872.2	3848.9	648.0	4795.1	4214.5	9657.6
IN CERCA DI OCCUPAZIONE	6.7	4.9	12.9	24.4	13.7	71.9	84.0	169.6
FORZE DI LAVORO	1101.4	886.9	1885.1	3873.3	661.7	4867.0	4298.5	9827.2
NON FORZE DI LAVORO	128.4	27.5	64.7	220.6	26.8	152.9	115.5	295.3
POPOLAZIONE COMPRESENTE	1229.8	914.4	1949.8	4094.0	688.5	5019.9	4414.0	10122.5
NATI	0.0	0.0	0.0	0.0	0.0	0.0	0.0	0.0
IMMIGRATI	1.2	0.6	0.2	2.1	0.5	5.1	1.0	6.5
POPOLAZIONE AL TEMPO 1 (B)	1231.0	915.0	1950.0	4096.0	689.0	5025.0	4415.0	10129.0
	APRILE 1980 —							
INDIP. AGRICOLTURA	962.8	7.7	28.8	999.3	50.0	42.7	20.3	113.0
INDIP. INDUSTRIA	8.3	737.0	74.9	820.2	2.8	84.4	21.2	108.4
INDIP. ALTRE ATTIVITA'	16.1	73.4	1599.2	1688.7	1.4	34.3	116.0	151.7
INDIPENDENTI IN TOTALE	987.1	818.1	1703.0	3508.2	54.2	161.5	157.5	373.2
DIPEND. AGRICOLTURA	65.9	3.3	2.9	72.2	516.2	44.6	25.7	586.5
DIPEND. INDUSTRIA	17.0	94.0	43.6	154.6	33.1	4391.2	312.6	4736.9
DIPEND. ALTRE ATTIVITA'	7.8	23.5	116.9	148.2	21.9	277.6	3818.3	4117.6
DIPENDENTI IN TOTALE	90.7	120.8	163.4	375.0	571.1	4713.3	4156.6	9441.0
OCCUPATI	1077.8	939.0	1866.4	3883.2	625.3	4874.8	4314.1	9814.2
IN CERCA DI OCCUPAZIONE	6.5	7.1	17.6	31.2	5.3	55.5	60.4	121.2
FORZE DI LAVORO	1084.4	946.0	1884.0	3914.4	630.6	4930.3	4374.5	9935.4
NON FORZE DI LAVORO	124.0	20.0	68.8	212.7	47.6	132.4	138.4	318.4
POPOLAZIONE COMPRESENTE	1208.3	966.0	1952.8	4127.1	678.2	5062.7	4512.8	10253.7
NATI	0.0	0.0	0.0	0.0	0.0	0.0	0.0	0.0
IMMIGRATI	0.7	0.0	0.2	0.9	0.8	8.3	1.2	10.3
POPOLAZIONE AL TEMPO 1 (B)	1209.0	966.0	1953.0	4128.0	679.0	5071.0	4514.0	10264.0

(a) Popolazione presente ad aprile 1979 nella Sez. I e ad aprile 1980 nella Sez. II.
 (B) Popolazione presente a luglio 1979 nella Sez. I e a luglio 1980 nella Sez. II.

zione, secondo il sesso e la condizione, negli intervalli trimestrali

SCHI

assolute)

			NON FORZE DI LAVORO	TOTALE POPOLAZIONE COMPRESENTE	MORTI	EMIGRATI	INDAGINE AL TEMPO 0 (a)	MODALITÀ
Totale	Persone in cerca di occupazione	Totale						
LUGLIO 1979								
1134.4	5.7	1140.1	67.8	1207.9	4.4	0.7	1213.0	INDIP. AGRICOLTURA
836.2	4.2	840.5	23.1	863.6	2.6	0.8	867.0	INDIP. INDUSTRIA
1846.7	8.8	1855.5	32.7	1888.2	12.2	0.5	1901.0	INDIP. ALTRE ATTIVITA'
3817.3	18.8	3836.1	123.6	3959.8	19.2	2.1	3981.0	INDIPENDENTI IN TOTALE
664.8	4.0	668.9	27.6	696.4	1.0	0.6	698.0	DIPEND. AGRICOLTURA
4803.5	52.8	4856.3	88.9	4945.3	6.1	2.7	4954.0	DIPEND. INDUSTRIA
4220.8	45.5	4266.4	69.2	4335.6	3.9	0.6	4340.0	DIPEND. ALTRE ATTIVITA'
9689.2	102.4	9791.6	185.7	9977.3	11.0	3.8	9992.0	DIPENDENTI IN TOTALE
13506.5	121.2	13627.7	309.3	13937.0	30.2	5.9	13973.0	OCCUPATI
194.0	364.3	558.3	128.3	686.6	1.3	1.1	689.0	IN CERCA DI OCCUPAZIONE
13700.5	485.5	14186.0	437.6	14623.6	31.5	7.0	14662.0	FORZE DI LAVORO
515.9	296.3	812.2	11757.7	12569.9	39.5	3.8	12668.0	NON FORZE DI LAVORO
14216.4	781.8	14998.2	12195.4	27193.5	71.0	10.8	27330.0	POPOLAZIONE COMPRESENTE
0.0	0.0	0.0	88.3	88.3				
8.6	1.2	9.8	2.3	12.2				
14225.0	783.0	15008.0	12286.0	27294.0				
LUGLIO 1980								
1112.3	2.7	1115.0	83.7	1198.7	4.4	2.0	1205.0	INDIP. AGRICOLTURA
928.6	4.0	932.6	10.0	942.6	2.8	0.6	946.0	INDIP. INDUSTRIA
1840.4	2.5	1842.9	34.0	1877.0	12.0	0.0	1889.0	INDIP. ALTRE ATTIVITA'
3881.4	9.2	3890.5	127.7	4018.2	19.2	2.6	4040.0	INDIPENDENTI IN TOTALE
658.6	6.6	665.3	23.3	688.6	1.0	1.5	691.0	DIPEND. AGRICOLTURA
4891.5	34.7	4926.2	55.6	4981.8	6.1	2.1	4990.0	DIPEND. INDUSTRIA
4265.8	59.1	4324.9	54.0	4378.9	3.9	0.2	4383.0	DIPEND. ALTRE ATTIVITA'
9816.0	100.4	9916.4	132.9	10049.2	10.9	3.7	10064.0	DIPENDENTI IN TOTALE
13697.4	109.5	13806.9	260.6	14067.4	30.1	6.4	14104.0	OCCUPATI
152.4	398.4	550.9	120.8	671.6	1.2	1.1	674.0	IN CERCA DI OCCUPAZIONE
13849.8	507.9	14357.7	381.3	14739.1	31.4	7.5	14778.0	FORZE DI LAVORO
531.1	228.8	759.9	11742.6	12502.4	40.7	3.5	12603.0	NON FORZE DI LAVORO
14380.9	736.7	15117.6	12123.9	27241.5	72.0	11.0	27381.0	POPOLAZIONE COMPRESENTE
0.0	0.0	0.0	85.0	85.0				
11.1	0.3	11.4	2.1	13.5				
14392.0	737.0	15129.0	12211.0	27340.0				

Segue Tav. 8 — Matrice delle modificazioni strutturali della popolazione, secondo il sesso e la condizione, negli intervalli trimestrali

MASCHI

(Coefficienti orizzontali)

MODALITÀ	FORZE DI LAVORO											NON FORZE DI LAVORO	MORTI E EMI-GRATI	INDAGINE TEMPO O (a)	
	Occupati										In cerca di occupazione				Totale
	Indipendenti				Dipendenti				Totale						
	Agricoltura	Industria	Altre attività	Totale	Agricoltura	Industria	Altre attività	Totale							

APRILE 1979 — LUGLIO 1979

INDIP. AGRICOLTURA	82.21	2.32	1.54	86.07	3.74	2.66	1.05	7.45	93.52	0.47	93.99	5.59	0.42	100.00
INDIP. INDUSTRIA	0.55	75.44	8.24	84.23	0.32	9.40	2.50	12.23	96.45	0.49	96.94	2.67	0.39	100.00
INDIP. ALTRE ATTIVITÀ*	0.48	4.42	84.27	89.17	0.61	1.69	5.68	7.98	97.14	0.46	97.61	1.72	0.67	100.00
INDIPENDENTI IN TOTALE	25.40	19.24	42.50	87.15	1.50	3.66	3.58	8.74	95.89	0.47	96.36	3.11	0.53	100.00
DIPEND. AGRICOLTURA	7.84	0.39	0.93	9.17	76.43	5.18	4.47	86.08	95.25	0.58	95.83	3.95	0.23	100.00
DIPEND. INDUSTRIA	0.34	2.00	0.88	3.22	0.74	87.08	5.93	93.74	96.96	1.07	98.03	1.79	0.18	100.00
DIPEND. ALTRE ATTIVITÀ*	0.27	0.33	3.00	3.60	0.42	6.90	86.34	93.65	97.25	1.05	98.30	1.59	0.10	100.00
DIPENDENTI IN TOTALE	0.84	1.16	1.80	3.80	5.89	46.53	40.75	93.17	96.97	1.02	97.99	1.86	0.15	100.00
OCCUPATI	7.83	6.31	13.40	27.55	4.64	34.32	30.16	69.12	96.66	0.87	97.53	2.21	0.26	100.00
IN CERCA DI OCCUPAZIONE	0.98	0.70	1.87	3.55	1.99	10.43	12.19	24.61	28.16	52.88	81.04	18.62	0.35	100.00
FORZE DI LAVORO	7.51	6.05	12.86	26.42	4.51	33.19	29.32	67.02	93.44	3.31	96.75	2.98	0.26	100.00
NON FORZE DI LAVORO	1.01	0.22	0.51	1.74	0.21	1.21	0.91	2.33	4.07	2.34	6.41	92.81	0.77	100.00
POPOLAZIONE COMPRESENTE	4.50	3.35	7.13	14.98	2.52	18.37	16.15	37.04	52.02	2.86	54.88	44.62	0.50	100.00

APRILE 1980 — LUGLIO 1980

INDIP. AGRICOLTURA	79.90	0.64	2.39	82.93	4.15	3.54	1.69	9.38	92.31	0.22	92.53	6.94	0.53	100.00
INDIP. INDUSTRIA	0.88	77.90	7.92	86.70	0.30	8.93	2.24	11.46	98.16	0.42	98.58	1.05	0.36	100.00
INDIP. ALTRE ATTIVITÀ*	0.85	3.89	84.66	89.40	0.07	1.82	6.14	8.03	97.43	0.13	97.56	1.80	0.64	100.00
INDIPENDENTI IN TOTALE	24.43	20.25	42.15	86.84	1.34	4.00	3.90	9.24	96.07	0.23	96.30	3.16	0.54	100.00
DIPEND. AGRICOLTURA	9.54	0.48	0.43	10.45	74.70	6.45	3.72	84.87	95.32	0.96	96.28	3.37	0.35	100.00
DIPEND. INDUSTRIA	0.34	1.88	0.87	3.10	0.66	88.00	6.27	94.93	98.03	0.69	98.72	1.11	0.16	100.00
DIPEND. ALTRE ATTIVITÀ*	0.18	0.54	2.67	3.38	0.50	6.33	87.12	93.95	97.33	1.35	98.67	1.23	0.09	100.00
DIPENDENTI IN TOTALE	0.90	1.20	1.62	3.73	5.67	46.83	41.30	93.81	97.54	1.00	98.53	1.32	0.15	100.00
OCCUPATI	7.64	6.66	13.23	27.53	4.43	34.56	30.59	69.58	97.12	0.78	97.89	1.85	0.26	100.00
IN CERCA DI OCCUPAZIONE	0.97	1.05	2.61	4.63	0.79	8.23	8.96	17.99	22.62	59.11	81.73	17.92	0.35	100.00
FORZE DI LAVORO	7.34	6.40	12.75	26.49	4.27	33.36	29.60	67.23	93.72	3.44	97.16	2.58	0.26	100.00
NON FORZE DI LAVORO	0.98	0.16	0.55	1.69	0.38	1.05	1.10	2.53	4.21	1.82	6.03	93.17	0.80	100.00
POPOLAZIONE COMPRESENTE	4.41	3.53	7.13	15.07	2.48	18.49	16.48	37.45	52.52	2.69	55.21	44.28	0.51	100.00

(a) Popolazione presente ad aprile 1979 nella Sez. I e ad aprile 1980 nella Sez. II.

Segue Tav. 8 — Matrice delle modificazioni strutturali della popolazione, secondo il sesso e la condizione, negli intervalli trimestrali

MASCHI

(Coefficienti verticali)

MODALITA'	FORZE DI LAVORO											NON FORZE DI LAVORO	TOTALE POPOLAZIONE	
	Occupati										In cerca di occupazione			Totale
	Indipendenti				Dipendenti				Totale					
	Agricoltura	Industria	Altre attività	Totale	Agricoltura	Industria	Altre attività	Totale						

APRILE 1979 — LUGLIO 1979

INDIP. AGRICOLTURA	81.01	3.07	0.95	25.49	6.59	0.64	0.29	0.89	7.97	0.73	7.60	0.55	4.43
INDIP. INDUSTRIA	0.39	71.48	3.67	17.83	0.41	1.62	0.49	1.05	5.88	0.54	5.60	0.19	3.16
INDIP. ALTRE ATTIVITA'	0.74	9.18	82.15	41.38	1.69	0.64	2.44	1.50	12.98	1.13	12.36	0.27	6.92
INDIPENDENTI IN TOTALE	82.14	83.73	86.77	84.70	8.68	2.90	3.22	3.44	26.84	2.40	25.56	1.01	14.51
DIPEND. AGRICOLTURA	4.45	0.30	0.33	1.56	77.43	0.72	0.71	5.93	4.67	0.52	4.46	0.22	2.55
DIPEND. INDUSTRIA	1.38	10.80	2.24	3.89	5.32	85.85	6.65	45.85	33.77	6.75	32.36	0.72	18.12
DIPEND. ALTRE ATTIVITA'	0.96	1.56	6.67	3.81	2.62	5.96	84.87	40.11	29.67	5.82	28.43	0.56	15.88
DIPENDENTI IN TOTALE	6.79	12.67	9.24	9.27	85.36	92.52	92.23	91.91	68.11	13.08	65.24	1.51	36.55
OCCUPATI	88.92	96.39	96.01	93.97	94.05	95.42	95.46	95.35	94.95	15.48	90.80	2.52	51.06
IN CERCA DI OCCUPAZIONE	0.55	0.53	0.66	0.60	1.99	1.43	1.90	1.67	1.36	46.53	3.72	1.04	2.52
FORZE DI LAVORO	89.47	96.93	96.67	94.56	96.04	96.85	97.36	97.02	96.31	62.01	94.52	3.56	53.58
NON FORZE DI LAVORO	10.43	3.01	3.32	5.39	3.90	3.04	2.62	2.92	3.63	37.84	5.41	95.70	46.05
POPOLAZIONE COMPRESENTE	99.90	99.93	99.99	99.95	99.93	99.90	99.98	99.94	99.94	99.84	99.93	99.26	99.63
NATI ED IMMIGRATI	0.10	0.07	0.01	0.05	0.07	0.10	0.02	0.06	0.06	0.16	0.07	0.74	0.37
INDAGINE AL TEMPO 1 (B)	100.00	100.00	100.00	100.00	100.00	100.00	100.00	100.00	100.00	100.00	100.00	100.00	100.00

APRILE 1980 — LUGLIO 1980

INDIP. AGRICOLTURA	79.63	0.80	1.47	24.21	7.36	0.84	0.45	1.10	7.73	0.36	7.37	0.69	4.38
INDIP. INDUSTRIA	0.69	76.29	3.84	19.87	0.41	1.67	0.47	1.06	6.45	0.54	6.16	0.08	3.45
INDIP. ALTRE ATTIVITA'	1.33	7.60	81.89	40.91	0.20	0.68	2.57	1.48	12.79	0.34	12.18	0.28	6.87
INDIPENDENTI IN TOTALE	81.65	84.69	87.20	84.99	7.98	3.18	3.49	3.64	26.97	1.24	25.72	1.05	14.70
DIPEND. AGRICOLTURA	5.45	0.35	0.15	1.75	76.03	0.88	0.57	5.71	4.58	0.90	4.40	0.19	2.52
DIPEND. INDUSTRIA	1.41	9.73	2.23	3.75	4.87	86.59	6.93	46.15	33.99	4.70	32.56	0.46	18.22
DIPEND. ALTRE ATTIVITA'	0.65	2.43	5.98	3.59	3.21	5.47	84.59	40.12	29.64	8.02	28.59	0.44	16.02
DIPENDENTI IN TOTALE	7.50	12.51	8.37	9.08	84.11	92.95	92.08	91.98	68.20	13.62	65.55	1.09	36.76
OCCUPATI	89.15	97.20	95.56	94.07	92.09	96.13	95.57	95.62	95.17	14.86	91.26	2.13	51.45
IN CERCA DI OCCUPAZIONE	0.54	0.73	0.90	0.76	0.79	1.09	1.34	1.18	1.06	54.06	3.64	0.99	2.46
FORZE DI LAVORO	89.69	97.93	96.47	94.83	92.87	97.23	96.91	96.80	96.23	68.92	94.90	3.12	53.91
NON FORZE DI LAVORO	10.25	2.07	3.52	5.15	7.01	2.61	3.07	3.10	3.69	31.04	5.02	96.16	45.73
POPOLAZIONE COMPRESENTE	99.95	100.00	99.99	99.98	99.88	99.84	99.97	99.90	99.92	99.96	99.92	99.29	99.64
NATI ED IMMIGRATI	0.05	0.0	0.01	0.02	0.12	0.16	0.03	0.10	0.08	0.04	0.08	0.71	0.36
INDAGINE AL TEMPO 1 (B)	100.00	100.00	100.00	100.00	100.00	100.00	100.00	100.00	100.00	100.00	100.00	100.00	100.00

(B) Popolazione presente a luglio 1979 nella Sez. I e a luglio 1980 nella Sez. II.

Segue Tav. 8 — Matrice delle modificazioni strutturali della popola

FEM
(Cifre)

MODALITÀ	FORZE DI LAVORO							
	Occupati							
	Indipendenti				Dipendenti			
	Agricoltura	Industria	Altre attività	Totale	Agricoltura	Industria	Altre attività	Totale
	APRILE 1979 —							
INDIP. AGRICOLTURA	512.9	2.9	5.3	521.1	30.9	1.9	6.0	38.8
INDIP. INDUSTRIA	2.3	113.8	14.3	130.3	1.6	20.1	4.3	26.1
INDIP. ALTRE ATTIVITÀ*	6.3	11.7	736.4	754.3	0.0	6.9	30.1	37.0
INDIPENDENTI IN TOTALE	521.5	128.3	755.9	1405.7	32.6	28.9	40.4	101.9
DIPEND. AGRICOLTURA	25.3	0.0	0.0	25.3	311.0	14.7	22.2	347.8
DIPEND. INDUSTRIA	1.6	25.3	7.8	34.8	7.2	1329.3	73.4	1409.9
DIPEND. ALTRE ATTIVITÀ*	4.0	1.2	34.7	39.9	8.0	97.3	2231.8	2337.1
DIPENDENTI IN TOTALE	30.9	26.5	42.5	100.0	326.1	1441.3	2327.4	4094.8
OCCUPATI	552.5	154.8	798.5	1505.8	358.7	1470.2	2367.8	4196.7
IN CERCA DI OCCUPAZIONE	6.2	2.9	6.2	15.2	26.5	33.8	62.8	123.2
FORZE DI LAVORO	558.6	157.7	804.7	1521.0	385.2	1504.0	2430.6	4319.9
NON FORZE DI LAVORO	161.2	41.3	81.3	283.9	52.8	115.0	169.1	336.8
POPOLAZIONE COMPRESENTE	719.8	199.0	886.0	1804.8	438.0	1619.0	2599.7	4656.7
NATI	0.0	0.0	0.0	0.0	0.0	0.0	0.0	0.0
IMMIGRATI	0.2	0.0	0.0	0.2	0.0	0.0	0.3	0.3
POPOLAZIONE AL TEMPO 1 (B)	720.0	199.0	886.0	1805.0	438.0	1619.0	2600.0	4657.0
	APRILE 1980 —							
INDIP. AGRICOLTURA	446.8	2.3	8.2	457.2	21.8	9.0	8.8	39.6
INDIP. INDUSTRIA	3.0	146.9	14.3	164.2	0.4	26.4	3.1	29.9
INDIP. ALTRE ATTIVITÀ*	9.7	20.5	753.3	783.5	0.0	3.9	41.7	45.6
INDIPENDENTI IN TOTALE	459.4	169.7	775.9	1405.0	22.2	39.3	53.6	115.1
DIPEND. AGRICOLTURA	29.1	0.0	3.0	32.1	295.0	9.7	23.0	327.7
DIPEND. INDUSTRIA	5.8	14.7	3.0	23.4	9.5	1360.1	80.6	1450.2
DIPEND. ALTRE ATTIVITÀ*	4.5	2.0	55.4	61.9	12.0	105.4	2285.5	2403.0
DIPENDENTI IN TOTALE	39.3	16.7	61.4	117.5	316.6	1475.2	2389.1	4180.8
OCCUPATI	498.7	186.4	837.3	1522.4	338.8	1514.5	2442.6	4295.9
IN CERCA DI OCCUPAZIONE	7.7	1.0	7.1	15.9	11.8	34.4	60.6	106.8
FORZE DI LAVORO	506.5	187.4	844.4	1538.3	350.6	1548.9	2503.2	4402.7
NON FORZE DI LAVORO	170.5	30.6	95.6	296.7	60.4	106.0	190.7	357.1
POPOLAZIONE COMPRESENTE	677.0	218.0	940.0	1835.0	411.0	1654.9	2693.9	4759.8
NATI	0.0	0.0	0.0	0.0	0.0	0.0	0.0	0.0
IMMIGRATI	0.0	0.0	0.0	0.0	0.0	1.1	1.1	2.2
POPOLAZIONE AL TEMPO 1 (B)	677.0	218.0	940.0	1835.0	411.0	1656.0	2695.0	4762.0

(a) Popolazione presente ad aprile 1979 nella Sez. I e ad aprile 1980 nella Sez. II.
 (B) Popolazione presente a luglio 1979 nella Sez. I e a luglio 1980 nella Sez. II.

zione, secondo il sesso e la condizione, negli intervalli trimestrali

MINE

assolute)

			NON FORZE DI LAVORO	TOTALE POPOLAZIONE COMPRESSE	MORTI	EMIGRATI	INDAGINE AL TEMPO 0 (a)	MODALITÀ
Totale	Persone in cerca di occupazione	Totale						
LUGLIO 1979								
559.9	4.6	564.5	97.0	661.5	1.3	0.1	663.0	INDIP. AGRICOLTURA
156.4	1.6	158.0	19.7	177.7	0.3	0.0	178.0	INDIP. INDUSTRIA
791.4	6.0	797.3	43.7	841.0	3.0	0.0	844.0	INDIP. ALTRE ATTIVITA'
1507.6	12.2	1519.8	160.4	1680.3	4.6	0.1	1685.0	INDIPENDENTI IN TOTALE
373.1	19.2	392.3	40.4	432.7	0.3	0.0	433.0	DIPEND. AGRICOLTURA
1444.7	16.5	1461.2	78.7	1539.9	1.0	0.1	1541.0	DIPEND. INDUSTRIA
2377.0	53.4	2430.4	98.8	2529.2	1.2	0.6	2531.0	DIPEND. ALTRE ATTIVITA'
4194.9	89.1	4283.9	217.9	4501.8	2.6	0.6	4505.0	DIPENDENTI IN TOTALE
5702.5	101.3	5803.8	378.3	6182.1	7.2	0.8	6190.0	OCCUPATI
138.4	516.3	654.7	235.2	889.9	0.9	0.2	891.0	IN CERCA DI OCCUPAZIONE
5840.8	617.6	6458.4	613.5	7071.9	8.1	1.0	7081.0	FORZE DI LAVORO
620.7	478.6	1099.3	20416.1	21515.4	54.2	4.8	21617.0	NON FORZE DI LAVORO
6461.5	1096.2	7557.8	21029.6	28587.4	62.2	5.8	28698.0	POPOLAZIONE COMPRESSE
0.0	0.0	0.0	83.1	83.1				
0.5	0.8	1.2	6.2	7.5				
6462.0	1097.0	7559.0	21119.0	28678.0				
LUGLIO 1980								
496.9	4.8	501.6	122.9	624.5	1.3	0.3	626.0	INDIP. AGRICOLTURA
194.2	3.4	197.6	19.0	216.6	0.4	0.0	217.0	INDIP. INDUSTRIA
829.0	13.7	842.7	65.0	907.8	3.2	0.0	911.0	INDIP. ALTRE ATTIVITA'
1520.1	21.9	1542.0	206.9	1748.9	4.8	0.3	1754.0	INDIPENDENTI IN TOTALE
359.8	10.4	370.2	55.4	425.7	0.3	0.0	426.0	DIPEND. AGRICOLTURA
1473.6	26.1	1499.7	99.4	1599.0	1.1	0.9	1601.0	DIPEND. INDUSTRIA
2464.9	67.2	2532.1	96.0	2628.0	1.3	0.7	2630.0	DIPEND. ALTRE ATTIVITA'
4298.3	103.7	4402.0	250.8	4652.7	2.7	1.5	4657.0	DIPENDENTI IN TOTALE
5818.4	125.6	5944.0	457.7	6401.7	7.5	1.8	6411.0	OCCUPATI
122.6	543.5	666.1	213.8	879.9	0.9	0.2	881.0	IN CERCA DI OCCUPAZIONE
5941.0	669.1	6610.1	671.5	7281.6	8.4	1.9	7292.0	FORZE DI LAVORO
653.8	405.3	1059.1	20311.0	21370.1	54.7	3.9	21463.0	NON FORZE DI LAVORO
6594.8	1074.4	7669.2	20982.4	28651.6	63.1	5.9	28755.0	POPOLAZIONE COMPRESSE
0.0	0.0	0.0	80.0	80.0				
2.2	0.6	2.8	5.5	8.3				
6597.0	1075.0	7672.0	21068.0	28740.0				

Segue Tav. 8 — Matrice delle modificazioni strutturali della popolazione, secondo il sesso e la condizione, negli intervalli trimestrali

FEMMINE

(Coefficienti orizzontali)

MODALITÀ	FORZE DI LAVORO											NON FORZE DI LAVORO	MORTI E EMI-GRATI	INDAGINE TEMPO 0 (a)	
	Occupati										In cerca di occupazione				Totale
	Indipendenti				Dipendenti				Totale						
	Agricoltura	Industria	Altre attività	Totale	Agricoltura	Industria	Altre attività	Totale							

APRILE 1979 — LUGLIO 1979

INDIP. AGRICOLTURA	77.36	0.43	0.80	78.60	4.66	0.28	0.90	5.85	84.44	0.70	85.14	14.64	0.22	100.00
INDIP. INDUSTRIA	1.30	63.91	8.01	73.21	0.92	11.32	2.42	14.66	87.87	0.91	88.78	11.06	0.16	100.00
INDIP. ALTRE ATTIVITÀ	0.75	1.38	87.25	89.37	0.0	0.82	3.57	4.39	93.76	0.71	94.47	5.18	0.35	100.00
INDIPENDENTI IN TOTALE	30.95	7.61	44.86	83.43	1.93	1.72	2.40	6.05	89.47	0.73	90.20	9.52	0.28	100.00
DIPEND. AGRICOLTURA	5.84	0.0	0.0	5.84	71.82	3.39	5.12	80.33	86.16	4.44	90.60	9.32	0.08	100.00
DIPEND. INDUSTRIA	0.11	1.64	0.51	2.26	0.47	86.26	4.77	91.50	93.75	1.07	94.82	5.11	0.07	100.00
DIPEND. ALTRE ATTIVITÀ	0.16	0.05	1.37	1.58	0.31	3.84	88.18	92.34	93.92	2.11	96.03	3.90	0.07	100.00
DIPENDENTI IN TOTALE	0.69	0.59	0.94	2.22	7.24	31.99	51.66	90.90	93.12	1.98	95.09	4.84	0.07	100.00
OCCUPATI	8.92	2.50	12.90	24.33	5.79	23.75	38.25	67.80	92.12	1.64	93.76	6.11	0.13	100.00
IN CERCA DI OCCUPAZIONE	0.69	0.32	0.69	1.71	2.98	3.79	7.05	13.82	15.53	57.94	73.47	26.40	0.13	100.00
FORZE DI LAVORO	7.89	2.23	11.36	21.48	5.44	21.24	34.33	61.01	82.49	8.72	91.21	8.66	0.13	100.00
NON FORZE DI LAVORO	0.75	0.19	0.38	1.31	0.24	0.53	0.78	1.56	2.87	2.21	5.09	94.44	0.47	100.00
POPOLAZIONE COMPRESA	2.51	0.69	3.09	6.29	1.53	5.64	9.06	16.23	22.52	3.82	26.34	73.28	0.39	100.00

APRILE 1980 — LUGLIO 1980

INDIP. AGRICOLTURA	71.37	0.37	1.30	73.04	3.48	1.43	1.41	6.33	79.37	0.76	80.13	19.63	0.24	100.00
INDIP. INDUSTRIA	1.36	67.72	6.61	75.69	0.20	12.19	1.41	13.80	89.49	1.59	91.07	8.76	0.16	100.00
INDIP. ALTRE ATTIVITÀ	1.06	2.25	82.69	86.00	0.0	0.43	4.57	5.00	91.00	1.51	92.51	7.14	0.35	100.00
INDIPENDENTI IN TOTALE	26.19	9.68	44.23	80.10	1.27	2.24	3.05	6.56	86.66	1.25	87.91	11.80	0.29	100.00
DIPEND. AGRICOLTURA	6.82	0.0	0.71	7.54	69.26	2.27	5.40	76.93	84.47	2.44	86.91	13.01	0.08	100.00
DIPEND. INDUSTRIA	0.36	0.92	0.18	1.46	0.59	84.95	5.03	90.58	92.04	1.63	93.67	6.21	0.12	100.00
DIPEND. ALTRE ATTIVITÀ	0.17	0.08	2.11	2.36	0.46	4.01	86.90	91.37	93.72	2.55	96.28	3.65	0.07	100.00
DIPENDENTI IN TOTALE	0.84	0.36	1.32	2.52	6.80	31.68	51.30	89.78	92.30	2.23	94.52	5.38	0.09	100.00
OCCUPATI	7.78	2.91	13.06	23.75	5.28	23.62	38.10	67.01	90.76	1.96	92.72	7.14	0.15	100.00
IN CERCA DI OCCUPAZIONE	0.88	0.12	0.81	1.80	1.34	3.90	6.88	12.12	13.92	61.69	75.61	24.27	0.12	100.00
FORZE DI LAVORO	6.95	2.57	11.58	21.10	4.81	21.24	34.33	60.38	81.47	9.18	90.65	9.21	0.14	100.00
NON FORZE DI LAVORO	0.79	0.14	0.45	1.38	0.28	0.49	0.89	1.66	3.05	1.89	4.93	94.63	0.43	100.00
POPOLAZIONE COMPRESA	2.35	0.76	3.27	6.38	1.43	5.76	9.37	16.55	22.93	3.74	26.67	72.97	0.36	100.00

(a) Popolazione presente ad aprile 1979 nella Sez. I e ad aprile 1980 nella Sez. II.

Segue Tav. 8 — Matrice delle modificazioni strutturali della popolazione, secondo il sesso e la condizione, negli intervalli trimestrali

FEMMINE

(Coefficienti verticali)

MODALITA'	FORZE DI LAVORO										NON FORZE DI LAVORO	TOTALE POPOLAZIONE	
	Occupati									In cerca di occupazione			Totale
	Indipendenti				Dipendenti				Totale				
	Agricoltura	Industria	Altre attività	Totale	Agricoltura	Industria	Altre attività	Totale					

APRILE 1979 — LUGLIO 1979

INDIP. AGRICOLTURA	71.24	1.45	0.60	28.87	7.06	0.12	0.23	0.83	8.66	0.42	7.47	0.46	2.31
INDIP. INDUSTRIA	0.32	57.16	1.61	7.22	0.37	1.24	0.17	0.56	2.42	0.15	2.09	0.09	0.62
INDIP. ALTRE ATTIVITA'	0.87	5.86	83.11	41.79	0.0	0.43	1.16	0.80	12.25	0.55	10.55	0.21	2.93
INDIPENDENTI IN TOTALE	72.43	64.47	85.32	77.88	7.43	1.79	1.55	2.19	23.33	1.11	20.11	0.76	5.86
DIPEND. AGRICOLTURA	3.51	0.0	0.0	1.40	71.00	0.91	0.85	7.47	5.77	1.75	5.19	0.19	1.51
DIPEND. INDUSTRIA	0.23	12.74	0.88	1.93	1.65	82.11	2.82	30.28	22.36	1.50	19.33	0.37	5.37
DIPEND. ALTRE ATTIVITA'	0.56	0.61	3.92	2.2	1.82	6.01	85.84	50.18	36.78	4.87	32.15	0.47	8.82
DIPENDENTI IN TOTALE	4.30	13.34	4.80	5.54	74.46	89.02	89.52	87.93	64.92	8.12	56.67	1.03	15.70
OCCUPATI	76.73	77.81	90.12	83.42	81.89	90.81	91.07	90.12	88.25	9.24	76.78	1.79	21.56
IN CERCA DI OCCUPAZIONE	0.86	1.44	0.70	0.84	6.06	2.09	2.42	2.64	2.14	47.06	8.66	1.11	3.10
FORZE DI LAVORO	77.59	79.25	90.82	84.26	87.95	92.90	93.49	92.76	90.39	56.30	85.44	2.91	24.66
NON FORZE DI LAVORO	22.39	20.75	9.18	15.73	12.05	7.10	6.50	7.23	9.61	43.63	14.54	96.67	75.02
POPOLAZIONE COMPRESENTE	99.98	100.00	100.00	99.99	100.00	100.00	99.99	99.99	99.99	99.93	99.98	99.58	99.68
NATI ED IMMIGRATI	0.02	0.0	0.00	0.01	0.00	0.0	0.01	0.01	0.01	0.07	0.02	0.42	0.32
INDAGINE AL TEMPO 1 (B)	100.00	100.00	100.00	100.00	100.00	100.00	100.00	100.00	100.00	100.00	100.00	100.00	100.00

APRILE 1980 — LUGLIO 1980

INDIP. AGRICOLTURA	65.99	1.06	0.87	24.92	5.30	0.54	0.33	0.83	7.53	0.44	6.54	0.58	2.17
INDIP. INDUSTRIA	0.44	67.41	1.53	8.95	0.11	1.60	0.11	0.63	2.94	0.32	2.58	0.09	0.75
INDIP. ALTRE ATTIVITA'	1.43	9.39	80.14	42.70	0.0	0.24	1.55	0.96	12.57	1.28	10.98	0.31	3.16
INDIPENDENTI IN TOTALE	67.85	77.86	82.54	76.56	5.41	2.37	1.99	2.42	23.04	2.04	20.10	0.98	6.09
DIPEND. AGRICOLTURA	4.29	0.0	0.32	1.75	71.79	0.58	0.85	6.88	5.45	0.97	4.83	0.26	1.48
DIPEND. INDUSTRIA	0.86	6.72	0.31	1.28	2.31	82.13	2.99	30.45	22.34	2.43	19.55	0.47	5.56
DIPEND. ALTRE ATTIVITA'	0.66	0.93	5.90	3.38	2.93	6.36	84.81	50.46	37.36	6.25	33.00	0.46	9.14
DIPENDENTI IN TOTALE	5.81	7.65	6.54	6.40	77.03	89.08	88.65	87.80	65.16	9.65	57.38	1.19	16.19
OCCUPATI	73.67	85.51	89.07	82.97	82.44	91.46	90.64	90.21	88.20	11.69	77.48	2.17	22.27
IN CERCA DI OCCUPAZIONE	1.14	0.47	0.76	0.87	2.86	2.08	2.25	2.24	1.86	50.55	8.68	1.01	3.06
FORZE DI LAVORO	74.81	85.98	89.83	83.83	85.30	93.53	92.88	92.45	90.06	62.24	86.16	3.19	25.34
NON FORZE DI LAVORO	25.19	14.02	10.17	16.17	14.70	6.40	7.08	7.50	9.91	37.70	13.80	96.41	74.36
POPOLAZIONE COMPRESENTE	100.00	100.00	100.00	100.00	100.00	99.93	99.96	99.95	99.97	99.94	99.96	99.59	99.69
NATI ED IMMIGRATI	0.00	0.0	0.0	0.0	0.0	0.07	0.04	0.05	0.03	0.06	0.04	0.41	0.31
INDAGINE AL TEMPO 1 (B)	100.00	100.00	100.00	100.00	100.00	100.00	100.00	100.00	100.00	100.00	100.00	100.00	100.00

(B) Popolazione presente a luglio 1979 nella Sez. I e a luglio 1980 nella Sez. II.

Segue Tav. 8 — Matrice delle modificazioni strutturali della popola

MASCHI E

(Cifre

MODALITÀ	FORZE DI LAVORO							
	Occupati							
	Indipendenti				Dipendenti			
	Agricoltura	Industria	Altre attività	Totale	Agricoltura	Industria	Altre attività	Totale
	APRILE 1979 —							
INDIP. AGRICOLTURA	1510.1	31.0	24.0	1565.1	76.3	34.1	18.7	129.2
INDIP. INDUSTRIA	7.0	767.8	85.7	860.6	4.4	101.7	26.0	132.1
INDIP. ALTRE ATTIVITA'	15.5	95.6	2338.3	2449.4	11.6	39.0	138.0	188.7
INDIPENDENTI IN TOTALE	1532.6	894.4	2448.0	4875.0	92.4	174.8	182.7	449.9
DIPEND. AGRICOLTURA	80.0	2.7	6.5	89.3	844.4	50.8	53.4	948.7
DIPEND. INDUSTRIA	18.6	124.2	51.4	194.2	43.9	5643.0	367.2	6054.0
DIPEND. ALTRE ATTIVITA'	15.9	15.5	164.8	196.2	26.0	396.6	5979.0	6401.6
DIPENDENTI IN TOTALE	114.5	142.4	222.7	479.7	914.3	6090.5	6399.6	13404.4
OCCUPATI	1647.1	1036.9	2670.7	5354.7	1006.7	6265.3	6582.3	13854.3
IN CERCA DI OCCUPAZIONE	12.9	7.7	19.0	39.6	40.3	105.7	146.8	292.8
FORZE DI LAVORO	1660.0	1044.6	2689.7	5394.3	1046.9	6371.0	6729.1	14147.0
NON FORZE DI LAVORO	289.6	68.8	146.0	504.5	79.6	267.9	284.6	632.2
POPOLAZIONE COMPRESENTE	1949.6	1113.4	2835.8	5898.8	1126.5	6638.9	7013.7	14779.2
NATI	0.0	0.0	0.0	0.0	0.0	0.0	0.0	0.0
IMMIGRATI	1.4	0.6	0.2	2.2	0.5	5.1	1.3	6.8
POPOLAZIONE AL TEMPO 1 (B)	1951.0	1114.0	2836.0	5901.0	1127.0	6644.0	7015.0	14786.0
	APRILE 1980 —							
INDIP. AGRICOLTURA	1409.5	10.1	36.9	1456.5	71.8	51.7	29.2	152.7
INDIP. INDUSTRIA	11.3	883.9	89.3	984.4	3.2	110.9	24.2	138.4
INDIP. ALTRE ATTIVITA'	25.7	93.9	2352.6	2472.2	1.4	38.2	157.6	197.3
INDIPENDENTI IN TOTALE	1446.5	987.9	2478.8	4913.2	76.4	200.8	211.1	488.3
DIPEND. AGRICOLTURA	95.0	3.3	6.0	104.3	811.3	54.2	48.7	914.2
DIPEND. INDUSTRIA	22.8	108.7	46.6	178.0	42.6	5751.3	393.2	6187.1
DIPEND. ALTRE ATTIVITA'	12.3	25.5	172.3	210.1	33.8	383.0	6103.8	6520.6
DIPENDENTI IN TOTALE	130.1	137.5	224.9	492.5	887.7	6188.5	6545.6	13621.8
OCCUPATI	1576.6	1125.4	2703.7	5405.6	964.1	6389.3	6756.7	14110.1
IN CERCA DI OCCUPAZIONE	14.3	8.1	24.7	47.1	17.1	89.9	121.0	228.0
FORZE DI LAVORO	1590.8	1133.5	2728.4	5452.7	981.2	6479.2	6877.7	14338.1
NON FORZE DI LAVORO	294.5	50.5	164.4	509.4	108.0	238.4	329.1	675.5
POPOLAZIONE COMPRESENTE	1885.3	1184.0	2892.8	5962.1	1089.2	6717.6	7206.8	15013.6
NATI	0.0	0.0	0.0	0.0	0.0	0.0	0.0	0.0
IMMIGRATI	0.7	0.0	0.2	0.9	0.8	9.4	2.2	12.4
POPOLAZIONE AL TEMPO 1 (B)	1886.0	1184.0	2893.0	5963.0	1090.0	6727.0	7209.0	15026.0

(a) Popolazione presente ad aprile 1979 nella Sez. I e ad aprile 1980 nella Sez. II.
 (B) Popolazione presente a luglio 1979 nella Sez. I e a luglio 1980 nella Sez. II.

zione, secondo il sesso e la condizione, negli intervalli trimestrali

FEMMINE

assolute)

			NON FORZE DI LAVORO	TOTALE POPOLAZIONE COMPONENTE	MORTI	EMIGRATI	INDAGINE AL TEMPO 0 (a)	MODALITÀ
Totale	Persone in cerca di occupazione	Totale						
LUGLIO 1979								
1694.2	10.4	1704.6	164.9	1869.5	5.7	0.8	1876.0	INDIP. AGRICOLTURA
992.6	5.9	998.5	42.8	1041.3	2.9	0.8	1045.0	INDIP. INDUSTRIA
2638.0	14.8	2652.9	76.4	2729.3	15.2	0.5	2745.0	INDIP. ALTRE ATTIVITA'
5324.9	31.0	5355.9	284.1	5640.0	23.8	2.2	5666.0	INDIPENDENTI IN TOTALE
1037.9	23.2	1061.2	67.9	1129.1	1.3	0.6	1131.0	DIPEND. AGRICOLTURA
6248.3	69.3	6317.6	167.6	6485.2	7.1	2.7	6495.0	DIPEND. INDUSTRIA
6597.8	98.9	6696.8	168.0	6864.8	5.1	1.1	6871.0	DIPEND. ALTRE ATTIVITA'
13884.0	191.5	14075.5	403.6	14479.1	13.6	4.4	14497.0	DIPENDENTI IN TOTALE
19208.9	222.5	19431.4	687.7	20119.1	37.4	6.6	20163.0	OCCUPATI
332.4	880.6	1213.0	363.5	1576.5	2.2	1.4	1580.0	IN CERCA DI OCCUPAZIONE
19541.3	1103.1	20644.4	1051.1	21695.5	39.6	8.0	21743.0	FORZE DI LAVORO
1136.6	774.9	1911.5	32173.8	34085.4	93.7	8.6	34285.0	NON FORZE DI LAVORO
20677.9	1878.0	22555.9	33225.0	55780.9	133.2	16.6	56028.0	POPOLAZIONE COMPONENTE
0.0	0.0	0.0	171.4	171.4				
9.1	2.0	11.0	8.6	19.6				
20687.0	1880.0	22567.0	33405.0	55972.0				
LUGLIO 1980								
1609.2	7.4	1616.6	206.5	1823.2	5.6	2.2	1831.0	INDIP. AGRICOLTURA
1122.8	7.4	1130.2	29.0	1159.2	3.1	0.6	1163.0	INDIP. INDUSTRIA
2669.5	16.2	2685.7	99.1	2784.7	15.2	0.0	2800.0	INDIP. ALTRE ATTIVITA'
5401.4	31.1	5432.5	334.6	5767.1	24.0	2.9	5794.0	INDIPENDENTI IN TOTALE
1018.5	17.0	1035.5	78.7	1114.2	1.3	1.5	1117.0	DIPEND. AGRICOLTURA
6365.1	60.8	6425.9	155.0	6580.8	7.2	3.0	6591.0	DIPEND. INDUSTRIA
6730.7	126.3	6857.0	149.9	7006.9	5.2	0.9	7013.0	DIPEND. ALTRE ATTIVITA'
14114.3	204.1	14318.3	383.7	14702.0	13.7	5.3	14721.0	DIPENDENTI IN TOTALE
19515.7	235.1	19750.8	718.2	20469.1	37.6	8.1	20515.0	OCCUPATI
275.1	941.9	1217.0	334.6	1551.5	2.1	1.3	1555.0	IN CERCA DI OCCUPAZIONE
19790.8	1177.0	20967.8	1052.8	22020.6	39.8	9.5	22070.0	FORZE DI LAVORO
1184.9	634.1	1819.0	32053.5	33872.5	95.4	7.4	34066.0	NON FORZE DI LAVORO
20975.7	1811.1	22786.8	33106.4	55893.1	135.2	16.9	56136.0	POPOLAZIONE COMPONENTE
0.0	0.0	0.0	165.0	165.0				
13.3	0.9	14.2	7.6	21.8				
20989.0	1812.0	22801.0	33279.0	56080.0				

Segue Tav. 8 — Matrice delle modificazioni strutturali della popolazione, secondo il sesso e la condizione, negli intervalli trimestrali

MASCHI E FEMMINE

(Coefficienti orizzontali)

MODALITÀ	FORZE DI LAVORO										NON FORZE DI LAVORO	MORTI E EMI-GRATI	INDAGINE TEMPO 0 (a)	
	Occupati													
	Indipendenti				Dipendenti				Totale	In cerca di occupazione				Totale
	Agricoltura	Industria	Altre attività	Totale	Agricoltura	Industria	Altre attività	Totale						

APRILE 1979 — LUGLIO 1979

INDIP. AGRICOLTURA	80.50	1.65	1.28	83.43	4.07	1.82	1.00	6.88	90.31	0.55	90.86	8.79	0.35	100.00
INDIP. INDUSTRIA	0.67	73.47	8.20	82.35	0.43	9.73	2.49	12.64	94.99	0.56	95.55	4.10	0.35	100.00
INDIP. ALTRE ATTIVITÀ	0.56	3.48	85.18	89.23	0.42	1.42	5.03	6.87	96.10	0.54	96.64	2.78	0.57	100.00
INDIPENDENTI IN TOTALE	27.05	15.79	43.20	86.04	1.63	3.09	3.22	7.94	93.98	0.55	94.53	5.01	0.46	100.00
DIPEND. AGRICOLTURA	7.08	0.24	0.58	7.89	74.66	4.49	4.72	83.88	91.77	2.05	93.82	6.01	0.17	100.00
DIPEND. INDUSTRIA	0.29	1.91	0.79	2.99	0.68	86.88	5.65	93.21	96.20	1.07	97.27	2.58	0.15	100.00
DIPEND. ALTRE ATTIVITÀ	0.23	0.23	2.40	2.86	0.38	5.77	87.02	93.17	96.02	1.44	97.46	2.45	0.09	100.00
DIPENDENTI IN TOTALE	0.79	0.98	1.54	3.31	6.31	42.01	44.14	92.46	95.77	1.32	97.09	2.78	0.12	100.00
OCCUPATI	8.17	5.14	13.25	26.56	4.99	31.07	32.65	68.71	95.27	1.10	96.37	3.41	0.22	100.00
IN CERCA DI OCCUPAZIONE	0.82	0.49	1.21	2.51	2.55	6.69	9.29	18.53	21.04	55.73	76.77	23.00	0.22	100.00
FORZE DI LAVORO	7.63	4.80	12.37	24.81	4.82	29.30	30.95	65.06	89.87	5.07	94.95	4.83	0.22	100.00
NON FORZE DI LAVORO	0.84	0.20	0.43	1.47	0.23	0.78	0.83	1.84	3.32	2.26	5.58	93.84	0.58	100.00
POPOLAZIONE COMPRESA	3.48	1.99	5.06	10.53	2.01	11.85	12.52	26.38	36.91	3.35	40.26	59.30	0.44	100.00

APRILE 1980 — LUGLIO 1980

INDIP. AGRICOLTURA	76.98	0.55	2.02	79.55	3.92	2.82	1.59	8.34	87.89	0.41	88.29	11.28	0.43	100.00
INDIP. INDUSTRIA	0.97	76.00	7.68	84.65	0.28	9.54	2.08	11.90	96.54	0.64	97.18	2.49	0.33	100.00
INDIP. ALTRE ATTIVITÀ	0.92	3.35	84.02	88.29	0.05	1.37	5.63	7.04	95.34	0.58	95.92	3.54	0.55	100.00
INDIPENDENTI IN TOTALE	24.97	17.05	42.78	84.80	1.32	3.47	3.64	8.43	93.22	0.54	93.76	5.77	0.46	100.00
DIPEND. AGRICOLTURA	8.50	0.30	0.54	9.34	72.63	4.85	4.36	81.84	91.18	1.52	92.70	7.05	0.25	100.00
DIPEND. INDUSTRIA	0.35	1.65	0.71	2.70	0.65	87.26	5.97	93.87	96.57	0.92	97.49	2.35	0.15	100.00
DIPEND. ALTRE ATTIVITÀ	0.17	0.36	2.46	3.00	0.48	5.46	87.04	92.98	95.97	1.80	97.78	2.14	0.09	100.00
DIPENDENTI IN TOTALE	0.88	0.93	1.53	3.35	6.03	42.04	44.46	92.53	95.88	1.39	97.26	2.61	0.13	100.00
OCCUPATI	7.68	5.49	13.18	26.35	4.70	31.14	32.94	68.78	95.13	1.15	96.28	3.50	0.22	100.00
IN CERCA DI OCCUPAZIONE	0.92	0.52	1.59	3.03	1.10	5.78	7.78	14.66	17.69	60.57	78.26	21.52	0.22	100.00
FORZE DI LAVORO	7.21	5.14	12.36	24.71	4.45	29.36	31.16	64.97	89.67	5.33	95.01	4.77	0.22	100.00
NON FORZE DI LAVORO	0.86	0.15	0.48	1.50	0.32	0.70	0.97	1.98	3.48	1.86	5.34	94.09	0.57	100.00
POPOLAZIONE COMPRESA	3.36	2.11	5.15	10.62	1.94	11.97	12.84	26.74	37.37	3.23	40.59	58.98	0.43	100.00

(a) Popolazione presente ad aprile 1979 nella Sez. I e ad aprile 1980 nella Sez. II.

Segue Tav. 8 — Matrice delle modificazioni strutturali della popolazione, secondo il sesso e la condizione, negli intervalli trimestrali

MASCHI E FEMMINE

(Coefficienti verticali)

MODALITÀ	FORZE DI LAVORO										NON FORZE DI LAVORO	TOTALE POPOLAZIONE	
	Occupati									In cerca di occupazione			Totale
	Indipendenti				Dipendenti				Totale				
	Agricoltura	Industria	Altre attività	Totale	Agricoltura	Industria	Altre attività	Totale					

APRILE 1979 — LUGLIO 1979

INDIP. AGRICOLTURA	77.40	2.78	0.84	26.52	6.77	0.51	0.27	0.87	8.19	0.55	7.55	0.49	3.34
INDIP. INDUSTRIA	0.36	68.92	3.02	14.58	0.39	1.53	0.37	0.89	4.80	0.31	4.42	0.13	1.86
INDIP. ALTRE ATTIVITÀ	0.79	8.58	82.45	41.51	1.03	0.59	1.97	1.28	12.75	0.79	11.76	0.23	4.88
INDIPENDENTI IN TOTALE	78.56	80.29	86.32	82.61	8.20	2.63	2.60	3.04	25.74	1.65	23.73	0.85	10.08
DIPEND. AGRICOLTURA	4.10	0.24	0.23	1.51	74.93	0.76	0.76	6.42	5.02	1.24	4.70	0.20	2.02
DIPEND. INDUSTRIA	0.95	11.15	1.81	3.29	3.89	84.93	5.23	40.94	30.20	3.69	27.99	0.50	11.59
DIPEND. ALTRE ATTIVITÀ	0.81	1.39	5.81	3.32	2.31	5.97	85.23	43.30	31.89	5.26	29.68	0.50	12.26
DIPENDENTI IN TOTALE	5.87	12.79	7.85	8.13	81.13	91.67	91.23	90.66	67.11	10.18	62.37	1.21	25.87
OCCUPATI	84.42	93.07	94.17	90.74	89.32	94.30	93.83	93.70	92.86	11.84	86.11	2.06	35.94
IN CERCA DI OCCUPAZIONE	0.66	0.69	0.67	0.67	3.57	1.59	2.09	1.98	1.61	46.84	5.38	1.09	2.82
FORZE DI LAVORO	85.08	93.77	94.84	91.41	92.90	95.89	95.92	95.68	94.46	58.68	91.48	3.15	38.76
NON FORZE DI LAVORO	14.84	6.18	5.15	8.55	7.06	4.03	4.06	4.28	5.49	41.22	8.47	96.31	60.90
POPOLAZIONE COMPRESENTE	99.93	99.94	99.99	99.96	99.96	99.92	99.98	99.95	99.96	99.89	99.95	99.46	99.66
NATI ED IMMIGRATI	0.07	0.06	0.01	0.04	0.04	0.08	0.02	0.05	0.04	0.11	0.05	0.54	0.34
INDAGINE AL TEMPO 1 (B)	100.00	100.00	100.00	100.00	100.00	100.00	100.00	100.00	100.00	100.00	100.00	100.00	100.00

APRILE 1980 — LUGLIO 1980

INDIP. AGRICOLTURA	74.74	0.85	1.28	24.43	6.59	0.77	0.40	1.02	7.67	0.41	7.09	0.62	3.25
INDIP. INDUSTRIA	0.60	74.65	3.09	16.51	0.30	1.65	0.34	0.92	5.35	0.41	4.96	0.09	2.07
INDIP. ALTRE ATTIVITÀ	1.36	7.93	81.32	41.46	0.13	0.57	2.19	1.31	12.72	0.90	11.78	0.30	4.97
INDIPENDENTI IN TOTALE	76.70	83.43	85.68	82.39	7.01	2.99	2.93	3.25	25.73	1.72	23.83	1.01	10.28
DIPEND. AGRICOLTURA	5.04	0.28	0.21	1.75	74.43	0.81	0.68	6.08	4.85	0.94	4.54	0.24	1.99
DIPEND. INDUSTRIA	1.21	9.18	1.61	2.99	3.91	85.50	5.45	41.18	30.33	3.35	28.18	0.47	11.73
DIPEND. ALTRE ATTIVITÀ	0.65	2.15	5.96	3.52	3.10	5.69	84.67	43.40	32.07	6.97	30.07	0.45	12.49
DIPENDENTI IN TOTALE	6.90	11.62	7.77	8.26	81.44	91.99	90.80	90.66	67.25	11.26	62.80	1.15	26.22
OCCUPATI	83.59	95.05	93.46	90.65	88.45	94.98	93.73	93.90	92.98	12.98	86.62	2.16	36.50
IN CERCA DI OCCUPAZIONE	0.76	0.68	0.86	0.79	1.57	1.34	1.68	1.52	1.31	51.98	5.34	1.01	2.77
FORZE DI LAVORO	84.35	95.73	94.31	91.44	90.02	96.32	95.40	95.42	94.29	64.96	91.96	3.16	39.27
NON FORZE DI LAVORO	15.62	4.27	5.68	8.54	9.91	3.54	4.56	4.50	5.65	34.99	7.98	96.32	60.40
POPOLAZIONE COMPRESENTE	99.96	100.00	99.99	99.99	99.93	99.86	99.97	99.92	99.94	99.95	99.94	99.48	99.67
NATI ED IMMIGRATI	0.04	0.0	0.01	0.01	0.07	0.14	0.03	0.08	0.06	0.05	0.06	0.52	0.33
INDAGINE AL TEMPO 1 (B)	100.00	100.00	100.00	100.00	100.00	100.00	100.00	100.00	100.00	100.00	100.00	100.00	100.00

(B) Popolazione presente a luglio 1979 nella Sez. I e a luglio 1980 nella Sez. II.

Segue Tav. 8 — Matrice delle modificazioni strutturali della popola

MA
(Cifre

MODALITA'	FORZE DI LAVORO							
	Occupati							
	Indipendenti				Dipendenti			
	Agricoltura	Industria	Altre attività	Totale	Agricoltura	Industria	Altre attività	Totale
	LUGLIO 1979 —							
INDIP. AGRICOLTURA	1046.5	3.9	22.8	1073.2	40.7	22.3	15.7	78.7
INDIP. INDUSTRIA	9.1	702.1	77.2	788.5	2.9	70.2	26.5	99.7
INDIP. ALTRE ATTIVITA'	11.9	85.6	1616.4	1713.8	3.5	42.7	102.5	148.7
INDIPENDENTI IN TOTALE	1067.5	791.5	1716.4	3575.4	47.1	135.3	144.7	327.1
DIPEND. AGRICOLTURA	48.0	0.5	7.9	56.4	525.8	52.1	22.8	600.8
DIPEND. INDUSTRIA	23.3	106.3	31.8	161.4	29.2	4408.8	263.7	4701.6
DIPEND. ALTRE ATTIVITA'	6.3	16.7	98.7	121.7	23.3	294.9	3834.4	4152.6
DIPENDENTI IN TOTALE	77.7	123.4	138.4	339.5	578.3	4755.8	4120.8	9455.0
OCCUPATI	1145.2	915.0	1854.7	3915.0	625.4	4891.1	4265.5	9782.1
IN CERCA DI OCCUPAZIONE	14.6	7.7	16.3	38.5	15.4	74.6	63.1	153.1
FORZE DI LAVORO	1159.8	922.6	1871.0	3953.5	640.8	4965.7	4328.7	9935.1
NON FORZE DI LAVORO	91.9	16.0	42.5	150.4	26.4	90.2	70.2	186.8
POPOLAZIONE COMPRESENTE	1251.8	938.6	1913.5	4103.9	667.2	5055.9	4398.9	10121.9
NATI	0.0	0.0	0.0	0.0	0.0	0.0	0.0	0.0
IMMIGRATI	0.3	0.4	1.5	2.2	1.8	2.1	1.1	5.1
POPOLAZIONE AL TEMPO 1 (B)	1252.0	939.0	1915.0	4106.0	669.0	5058.0	4400.0	10127.0
	LUGLIO 1980 —							
INDIP. AGRICOLTURA	1014.6	10.4	26.5	1051.5	30.3	17.5	9.2	57.0
INDIP. INDUSTRIA	4.3	758.8	83.3	846.4	3.8	74.1	11.1	89.0
INDIP. ALTRE ATTIVITA'	16.3	77.0	1656.8	1750.1	6.9	30.8	96.7	134.3
INDIPENDENTI IN TOTALE	1035.2	846.2	1766.5	3648.0	41.1	122.4	116.9	280.4
DIPEND. AGRICOLTURA	39.6	1.4	1.5	42.5	564.8	25.5	18.2	608.4
DIPEND. INDUSTRIA	18.8	97.6	48.8	165.2	33.1	4434.1	273.5	4740.8
DIPEND. ALTRE ATTIVITA'	9.0	23.4	117.3	149.6	19.2	244.1	3934.1	4197.4
DIPENDENTI IN TOTALE	67.4	122.4	167.6	357.3	617.1	4703.7	4225.8	9546.6
OCCUPATI	1102.6	968.6	1934.1	4005.4	658.1	4926.1	4342.7	9827.0
IN CERCA DI OCCUPAZIONE	6.5	5.9	10.7	23.1	12.0	53.5	60.6	126.1
FORZE DI LAVORO	1109.1	974.5	1944.8	4028.5	670.2	4879.7	4403.3	9953.1
NON FORZE DI LAVORO	59.6	14.6	38.2	112.4	23.9	61.5	76.3	161.7
POPOLAZIONE COMPRESENTE	1168.7	989.1	1983.1	4140.9	694.0	4941.2	4479.6	10114.8
NATI	0.0	0.0	0.0	0.0	0.0	0.0	0.0	0.0
IMMIGRATI	2.3	0.9	0.9	4.1	1.0	4.8	4.4	10.2
POPOLAZIONE AL TEMPO 1 (B)	1171.0	990.0	1984.0	4145.0	695.0	4946.0	4484.0	10125.0

(a) Popolazione presente a luglio 1979 nella Sez. I e a luglio 1980 nella Sez. II.
(B) Popolazione presente a ottobre 1979 nella Sez. I e a ottobre 1980 nella Sez. II.

zione, secondo il sesso e la condizione, negli intervalli trimestrali

SCHI

assolute)

			NON FORZE DI LAVORO	TOTALE POPOLAZIONE COMPONENTE	MORTI	EMIGRATI	INDAGINE AL TEMPO 0 (a)	MODALITÀ
Totale	Persone in cerca di occupazione	Totale						
OTTOBRE 1979								
1151.9	4.1	1156.0	70.8	1226.7	4.0	0.2	1231.0	INDIP. AGRICOLTURA
888.1	4.6	892.8	19.8	912.6	2.4	0.0	915.0	INDIP. INDUSTRIA
1862.5	12.4	1874.9	63.5	1938.4	11.3	0.4	1950.0	INDIP. ALTRE ATTIVITA'
3902.5	21.1	3923.6	154.0	4077.7	17.7	0.6	4096.0	INDIPENDENTI IN TOTALE
657.2	6.5	663.7	23.5	687.2	0.9	0.9	689.0	DIPEND. AGRICOLTURA
4863.1	60.8	4923.8	92.1	5015.9	5.6	3.5	5025.0	DIPEND. INDUSTRIA
4274.3	43.5	4317.8	92.8	4410.6	3.6	0.9	4415.0	DIPEND. ALTRE ATTIVITA'
9794.5	110.8	9905.3	208.4	10113.6	10.0	5.4	10129.0	DIPENDENTI IN TOTALE
13697.0	131.9	13828.9	362.4	14191.3	27.7	6.0	14225.0	OCCUPATI
191.6	412.6	604.1	177.1	781.2	1.3	0.5	783.0	IN CERCA DI OCCUPAZIONE
13888.6	544.5	14433.0	539.5	14972.5	29.0	6.4	15008.0	FORZE DI LAVORO
337.2	160.9	498.1	11751.9	12250.0	34.8	1.3	12286.0	NON FORZE DI LAVORO
14225.8	705.4	14931.2	12291.3	27222.5	63.8	7.7	27294.0	POPOLAZIONE COMPONENTE
0.0	0.0	0.0	91.4	91.4				
7.2	0.6	7.9	8.2	16.1				
14233.0	706.0	14939.0	12406.0	27345.0				
OTTOBRE 1980								
1108.5	5.9	1114.5	90.3	1204.8	4.0	0.2	1209.0	INDIP. AGRICOLTURA
935.4	3.8	939.2	24.0	963.3	2.6	0.1	966.0	INDIP. INDUSTRIA
1884.5	7.3	1891.7	49.6	1941.3	11.4	0.3	1953.0	INDIP. ALTRE ATTIVITA'
3928.4	17.0	3945.4	163.9	4109.3	18.0	0.7	4128.0	INDIPENDENTI IN TOTALE
651.0	6.4	657.3	20.0	677.3	0.9	0.9	679.0	DIPEND. AGRICOLTURA
4905.9	47.1	4953.0	110.1	5063.1	5.7	2.2	5071.0	DIPEND. INDUSTRIA
4347.1	56.0	4403.0	106.6	4509.7	3.7	0.6	4514.0	DIPEND. ALTRE ATTIVITA'
9904.0	109.4	10013.3	236.7	10250.0	10.2	3.7	10264.0	DIPENDENTI IN TOTALE
13832.3	126.4	13958.7	400.6	14359.3	28.2	4.4	14392.0	OCCUPATI
149.2	438.7	588.0	147.1	735.0	1.2	0.7	737.0	IN CERCA DI OCCUPAZIONE
13981.6	565.1	14546.7	547.7	15094.4	29.4	5.1	15129.0	FORZE DI LAVORO
274.1	151.6	425.7	11747.1	12172.8	35.7	2.6	12211.0	NON FORZE DI LAVORO
14255.7	716.7	14972.4	12294.8	27267.2	65.1	7.7	27340.0	POPOLAZIONE COMPONENTE
0.0	0.0	0.0	87.7	87.7				
14.3	0.3	14.6	3.0	17.6				
14270.0	717.0	14987.0	12395.0	27382.0				

Segue Tav. 8 — Matrice delle modificazioni strutturali della popolazione, secondo il sesso e la condizione, negli intervalli trimestrali

MASCHI

(Coefficienti orizzontali)

MODALITÀ	FORZE DI LAVORO										NON FORZE DI LAVORO	MORTI E EMI-GRATI	INDAGINE TEMPO 0 (a)	
	Occupati													
	Indipendenti				Dipendenti				Totale	In cerca di occupazione				Totale
	Agricoltura	Industria	Altre attività	Totale	Agricoltura	Industria	Altre attività	Totale						

LUGLIO 1979 — OTTOBRE 1979

INDIP. AGRICOLTURA	85.01	0.31	1.85	87.18	3.30	1.82	1.28	6.40	93.57	0.33	93.91	5.75	0.35	100.00
INDIP. INDUSTRIA	1.00	76.73	8.44	86.17	0.32	7.67	2.90	10.89	97.07	0.50	97.57	2.16	0.27	100.00
INDIP. ALTRE ATTIVITÀ	0.61	4.39	82.89	87.89	0.18	2.19	5.26	7.62	95.51	0.64	96.15	3.26	0.60	100.00
INDIPENDENTI IN TOTALE	26.06	19.32	41.90	87.29	1.15	3.30	3.53	7.99	95.28	0.52	95.79	3.76	0.45	100.00
DIPEND. AGRICOLTURA	6.97	0.07	1.14	8.19	76.32	7.56	3.31	87.19	95.38	0.95	96.33	3.41	0.26	100.00
DIPEND. INDUSTRIA	0.46	2.11	0.63	3.21	0.58	87.74	5.25	93.57	96.78	1.21	97.99	1.83	0.18	100.00
DIPEND. ALTRE ATTIVITÀ	0.14	0.38	2.23	2.74	0.53	6.68	86.85	94.06	96.81	0.99	97.80	2.10	0.10	100.00
DIPENDENTI IN TOTALE	0.77	1.22	1.37	3.35	5.71	46.95	40.68	93.35	96.70	1.09	97.79	2.06	0.15	100.00
OCCUPATI	8.05	6.43	13.04	27.52	4.40	34.38	29.99	68.77	96.29	0.93	97.22	2.55	0.24	100.00
IN CERCA DI OCCUPAZIONE	1.86	0.98	2.08	4.92	1.96	9.52	8.06	19.55	24.47	52.69	77.16	22.62	0.23	100.00
FORZE DI LAVORO	7.73	6.15	12.47	26.34	4.27	33.09	28.84	66.20	92.54	3.63	96.17	3.59	0.24	100.00
NON FORZE DI LAVORO	0.75	0.13	0.35	1.22	0.21	0.73	0.57	1.52	2.74	1.31	4.05	95.65	0.29	100.00
POPOLAZIONE COMPRESANTE	4.59	3.44	7.01	15.04	2.44	18.52	16.12	37.08	52.12	2.58	54.70	45.03	0.26	100.00

LUGLIO 1980 — OTTOBRE 1980

INDIP. AGRICOLTURA	83.92	0.86	2.19	86.98	2.51	1.44	0.76	4.71	91.69	0.49	92.18	7.47	0.35	100.00
INDIP. INDUSTRIA	0.44	78.55	8.62	87.61	0.40	7.67	1.15	9.22	96.83	0.40	97.23	2.49	0.28	100.00
INDIP. ALTRE ATTIVITÀ	0.84	3.94	84.83	89.61	0.35	1.58	4.95	6.88	96.49	0.37	96.86	2.54	0.60	100.00
INDIPENDENTI IN TOTALE	25.08	20.50	42.79	88.37	0.99	2.97	2.83	6.79	95.16	0.41	95.58	3.97	0.45	100.00
DIPEND. AGRICOLTURA	5.83	0.21	0.22	6.26	83.18	3.75	2.67	89.61	95.87	0.94	96.81	2.94	0.25	100.00
DIPEND. INDUSTRIA	0.37	1.92	0.96	3.26	0.65	87.44	5.39	93.49	96.74	0.93	97.67	2.17	0.16	100.00
DIPEND. ALTRE ATTIVITÀ	0.20	0.52	2.60	3.32	0.42	5.41	87.15	92.99	96.30	1.24	97.54	2.36	0.10	100.00
DIPENDENTI IN TOTALE	0.66	1.19	1.63	3.48	6.01	45.83	41.17	93.01	96.49	1.07	97.56	2.31	0.14	100.00
OCCUPATI	7.66	6.73	13.44	27.83	4.57	33.53	30.17	68.28	96.11	0.88	96.99	2.78	0.23	100.00
IN CERCA DI OCCUPAZIONE	0.88	0.80	1.46	3.14	1.63	7.26	8.22	17.11	20.25	59.53	79.78	19.96	0.27	100.00
FORZE DI LAVORO	7.33	6.44	12.86	26.63	4.43	32.25	29.10	65.79	92.42	3.74	96.15	3.62	0.23	100.00
NON FORZE DI LAVORO	0.49	0.12	0.31	0.92	0.20	0.50	0.63	1.32	2.24	1.24	3.49	96.20	0.31	100.00
POPOLAZIONE COMPRESANTE	4.27	3.62	7.25	15.15	2.54	18.07	16.38	37.00	52.14	2.62	54.76	44.97	0.27	100.00

(a) Popolazione presente a luglio 1979 nella Sez. I e a luglio 1980 nella Sez. II.

Segue Tav. 8 — Matrice delle modificazioni strutturali della popolazione, secondo il sesso e la condizione, negli intervalli trimestrali

MASCHI

(Coefficienti verticali)

MODALITÀ	FORZE DI LAVORO										NON FORZE DI LAVORO	TOTALE POPOLAZIONE	
	Occupati									In cerca di occupazione			Totale
	Indipendenti				Dipendenti				Totale				
	Agricoltura	Industria	Altre attività	Totale	Agricoltura	Industria	Altre attività	Totale					

LUGLIO 1979 — OTTOBRE 1979

INDIP. AGRICOLTURA	83.59	0.41	1.19	26.14	6.08	0.44	0.36	0.78	8.09	0.58	7.74	0.57	4.49
INDIP. INDUSTRIA	0.73	74.77	4.03	19.20	0.44	1.39	0.60	0.98	6.24	0.65	5.98	0.16	3.34
INDIP. ALTRE ATTIVITÀ	0.95	9.11	84.41	41.74	0.52	0.84	2.33	1.47	13.09	1.76	12.55	0.51	7.09
INDIPENDENTI IN TOTALE	85.27	84.30	89.63	87.08	7.04	2.67	3.29	3.23	27.42	2.99	26.26	1.24	14.91
DIPEND. AGRICOLTURA	3.84	0.05	0.41	1.37	78.60	1.03	0.52	5.93	4.62	0.93	4.44	0.19	2.51
DIPEND. INDUSTRIA	1.86	11.32	1.66	3.93	4.36	87.16	5.99	46.43	34.17	8.61	32.96	0.74	18.34
DIPEND. ALTRE ATTIVITÀ	0.51	1.78	5.15	2.96	3.48	5.83	87.14	41.01	30.03	6.16	28.90	0.75	16.13
DIPENDENTI IN TOTALE	6.21	13.15	7.23	8.27	86.45	94.03	93.66	93.36	68.82	15.69	66.30	1.68	36.99
OCCUPATI	91.47	97.44	96.85	95.35	93.49	96.70	96.94	96.59	96.23	18.68	92.57	2.92	51.90
IN CERCA DI OCCUPAZIONE	1.16	0.82	0.85	0.94	2.30	1.47	1.43	1.51	1.35	58.44	4.04	1.43	2.86
FORZE DI LAVORO	92.64	98.26	97.70	96.28	95.78	98.17	98.38	98.11	97.58	77.12	96.61	4.35	54.75
NON FORZE DI LAVORO	7.34	1.70	2.22	3.66	3.94	1.78	1.60	1.84	2.37	22.79	3.33	94.73	44.80
POPOLAZIONE COMPRESENTE	99.98	99.96	99.92	99.95	99.72	99.96	99.97	99.95	99.95	99.91	99.95	99.08	99.55
NATI ED IMMIGRATI	0.02	0.04	0.08	0.05	0.28	0.04	0.03	0.05	0.05	0.09	0.05	0.92	0.45
INDAGINE AL TEMPO 1 (B)	100.00	100.00	100.00	100.00	100.00	100.00	100.00	100.00	100.00	100.00	100.00	100.00	100.00

LUGLIO 1980 — OTTOBRE 1980

INDIP. AGRICOLTURA	86.65	1.05	1.34	25.37	4.37	0.35	0.20	0.56	7.77	0.83	7.44	0.73	4.40
INDIP. INDUSTRIA	0.37	76.64	4.20	20.42	0.55	1.50	0.25	0.88	6.55	0.53	6.27	0.19	3.52
INDIP. ALTRE ATTIVITÀ	1.39	7.78	83.51	42.22	0.99	0.62	2.16	1.33	13.21	1.01	12.62	0.40	7.09
INDIPENDENTI IN TOTALE	88.41	85.48	89.04	88.01	5.91	2.47	2.61	2.77	27.53	2.37	26.33	1.32	15.01
DIPEND. AGRICOLTURA	3.38	0.15	0.07	1.03	81.27	0.52	0.40	6.01	4.56	0.89	4.39	0.16	2.47
DIPEND. INDUSTRIA	1.60	9.96	2.46	3.98	4.76	89.65	6.10	46.82	34.38	6.56	33.05	0.89	18.49
DIPEND. ALTRE ATTIVITÀ	0.77	2.36	5.91	3.61	2.76	4.94	87.74	41.46	30.46	7.80	29.38	0.86	16.47
DIPENDENTI IN TOTALE	5.75	12.36	8.45	8.62	88.79	95.10	94.24	94.29	69.40	15.25	66.81	1.91	37.43
OCCUPATI	94.16	97.84	97.49	96.63	94.69	97.58	96.85	97.06	96.93	17.63	93.14	3.23	52.44
IN CERCA DI OCCUPAZIONE	0.55	0.60	0.54	0.56	1.73	1.08	1.35	1.25	1.05	61.19	3.92	1.19	2.68
FORZE DI LAVORO	94.71	98.44	98.03	97.19	96.43	98.66	98.20	98.30	97.98	78.81	97.06	4.42	55.13
NON FORZE DI LAVORO	5.09	1.47	1.93	2.71	3.44	1.24	1.70	1.60	1.92	21.15	2.84	94.77	44.46
POPOLAZIONE COMPRESENTE	99.80	99.91	99.95	99.90	99.86	99.90	99.90	99.90	99.90	99.96	99.90	99.19	99.58
NATI ED IMMIGRATI	0.20	0.09	0.05	0.10	0.14	0.10	0.10	0.10	0.10	0.04	0.10	0.81	0.42
INDAGINE AL TEMPO 1 (B)	100.00	100.00	100.00	100.00	100.00	100.00	100.00	100.00	100.00	100.00	100.00	100.00	100.00

(B) Popolazione presente ad ottobre 1979 nella Sez. I e ad ottobre 1980 nella Sez. II.

Segue Tav. 8 — Matrice delle modificazioni strutturali della popola

FEM
(Cifre)

MODALITÀ	FORZE DI LAVORO							
	Occupati							
	Indipendenti				Dipendenti			
	Agricoltura	Industria	Altre attività	Totale	Agricoltura	Industria	Altre attività	Totale
	LUGLIO 1979 —							
INDIP. AGRICOLTURA	534.3	1.6	6.5	542.4	18.2	9.6	14.8	42.7
INDIP. INDUSTRIA	2.7	133.0	10.4	146.1	0.0	21.6	5.2	26.8
INDIP. ALTRE ATTIVITÀ	2.3	17.9	741.0	761.3	2.1	3.7	39.9	45.7
INDIPENDENTI IN TOTALE	539.3	152.5	757.9	1449.8	20.3	35.0	59.9	115.2
DIPEND. AGRICOLTURA	24.5	0.0	3.4	27.9	331.2	7.9	5.1	344.3
DIPEND. INDUSTRIA	6.9	24.9	9.6	41.5	5.6	1334.6	101.4	1441.7
DIPEND. ALTRE ATTIVITÀ	5.0	1.6	38.5	45.1	14.0	83.6	2234.7	2332.2
DIPENDENTI IN TOTALE	36.4	26.6	51.5	114.4	350.8	1426.2	2341.2	4118.1
OCCUPATI	575.7	179.1	809.4	1564.2	371.1	1461.2	2401.1	4233.4
IN CERCA DI OCCUPAZIONE	5.6	6.8	10.2	22.6	28.6	36.4	87.5	152.4
FORZE DI LAVORO	581.3	185.9	819.6	1586.8	399.7	1497.5	2488.6	4385.8
NON FORZE DI LAVORO	120.6	20.1	67.8	208.5	44.6	78.1	136.3	259.0
POPOLAZIONE COMPRESENTE	702.0	206.0	887.4	1795.3	444.3	1575.6	2624.9	4644.8
NATI	0.0	0.0	0.0	0.0	0.0	0.0	0.0	0.0
IMMIGRATI	0.0	0.0	0.6	0.7	0.7	0.4	0.1	1.2
POPOLAZIONE AL TEMPO 1 (B)	702.0	206.0	888.0	1796.0	445.0	1576.0	2625.0	4646.0
	LUGLIO 1980 —							
INDIP. AGRICOLTURA	509.5	1.7	7.3	518.4	32.3	3.3	6.7	42.3
INDIP. INDUSTRIA	5.0	156.8	16.2	178.0	0.0	11.9	1.3	13.1
INDIP. ALTRE ATTIVITÀ	8.5	11.6	804.8	824.9	2.7	3.3	35.6	41.6
INDIPENDENTI IN TOTALE	523.0	170.1	828.3	1521.3	34.9	18.5	43.6	97.0
DIPEND. AGRICOLTURA	19.8	0.6	2.7	23.1	316.9	6.7	7.7	331.3
DIPEND. INDUSTRIA	2.3	24.3	8.4	34.9	10.6	1407.4	97.0	1515.0
DIPEND. ALTRE ATTIVITÀ	4.1	2.3	33.3	39.8	10.0	78.8	2404.1	2492.9
DIPENDENTI IN TOTALE	26.2	27.2	44.4	97.8	337.6	1492.9	2508.7	4339.2
OCCUPATI	549.1	197.3	872.7	1619.1	372.5	1511.4	2552.3	4436.2
IN CERCA DI OCCUPAZIONE	4.5	3.1	11.2	18.9	27.7	38.9	78.4	145.1
FORZE DI LAVORO	553.7	200.4	883.9	1638.0	400.2	1550.4	2630.8	4581.3
NON FORZE DI LAVORO	107.3	17.6	75.1	200.0	38.4	61.0	128.1	227.5
POPOLAZIONE COMPRESENTE	661.0	218.0	959.0	1838.0	438.6	1611.3	2758.9	4808.8
NATI	0.0	0.0	0.0	0.0	0.0	0.0	0.0	0.0
IMMIGRATI	0.0	0.0	0.0	0.0	0.4	0.7	1.1	2.2
POPOLAZIONE AL TEMPO 1 (B)	661.0	218.0	959.0	1838.0	439.0	1612.0	2760.0	4811.0

(a) Popolazione presente a luglio 1979 nella Sez. I e a luglio 1980 nella Sez. II.

(B) Popolazione presente ad ottobre 1979 nella Sez. I e ad ottobre 1980 nella Sez. II.

zione, secondo il sesso e la condizione, negli intervalli trimestrali

MINE

assolute)

			NON	TOTALE	MORTI	EMIGRATI	INDAGINE	MODALITÀ
			FORZE DI	POPOLAZIONE			AL	
Totale	Persone in cerca di occupazione	Totale	LAVORO	COMPONENTE			TEMPO 0	
							(a)	
OTTOBRE 1979								
585.0	7.4	592.5	126.1	718.6	1.3	0.1	720.0	INDIP. AGRICOLTURA
173.0	0.0	173.0	25.7	198.7	0.3	0.0	199.0	INDIP. INDUSTRIA
807.0	5.8	812.7	70.5	883.2	2.8	0.0	886.0	INDIP. ALTRE ATTIVITA'
1565.0	13.2	1578.1	222.4	1800.5	4.4	0.1	1805.0	INDIPENDENTI IN TOTALE
372.1	11.9	384.1	53.5	437.5	0.3	0.1	438.0	DIPEND. AGRICOLTURA
1483.1	18.6	1501.7	116.0	1617.7	1.0	0.3	1619.0	DIPEND. INDUSTRIA
2377.3	60.7	2438.0	160.9	2598.8	1.1	0.0	2600.0	DIPEND. ALTRE ATTIVITA'
4232.6	91.2	4323.8	330.3	4654.1	2.4	0.5	4657.0	DIPENDENTI IN TOTALE
5797.5	104.4	5901.9	552.7	6454.6	6.8	0.5	6462.0	OCCUPATI
175.1	575.2	750.2	345.4	1095.7	1.0	0.3	1097.0	IN CERCA DI OCCUPAZIONE
5972.6	679.5	6652.2	898.1	7550.3	7.8	0.9	7559.0	FORZE DI LAVORO
467.5	316.3	783.8	2028.8	21067.6	48.1	3.3	21119.0	NON FORZE DI LAVORO
6440.1	995.9	7436.0	21181.9	28617.9	55.9	4.1	28678.0	POPOLAZIONE COMPRESANTE
0.0	0.0	0.0	86.0	86.0				
1.9	0.1	2.0	7.9	9.9				
6442.0	996.0	7438.0	21300.0	28738.0				
OTTOBRE 1980								
560.7	5.6	566.3	109.2	675.6	1.2	0.2	677.0	INDIP. AGRICOLTURA
191.2	6.6	197.7	20.0	217.7	0.3	0.0	218.0	INDIP. INDUSTRIA
866.5	6.7	873.2	63.8	937.0	3.0	0.0	940.0	INDIP. ALTRE ATTIVITA'
1618.3	18.9	1637.2	193.0	1830.2	4.6	0.2	1835.0	INDIPENDENTI IN TOTALE
354.4	10.2	364.6	46.0	410.6	0.3	0.1	411.0	DIPEND. AGRICOLTURA
1550.0	26.5	1576.5	78.3	1654.7	1.0	0.2	1656.0	DIPEND. INDUSTRIA
2532.6	48.5	2581.1	112.6	2693.7	1.2	0.1	2695.0	DIPEND. ALTRE ATTIVITA'
4437.0	85.2	4522.2	236.8	4759.0	2.5	0.5	4762.0	DIPENDENTI IN TOTALE
6055.3	104.1	6159.4	429.8	6589.3	7.1	0.7	6597.0	OCCUPATI
164.0	629.3	793.3	280.5	1073.8	1.0	0.2	1075.0	IN CERCA DI OCCUPAZIONE
6219.3	733.4	6952.7	710.3	7663.0	8.1	0.9	7672.0	FORZE DI LAVORO
427.5	271.8	699.4	20316.4	21015.7	49.0	3.2	21068.0	NON FORZE DI LAVORO
6646.8	1005.3	7652.1	21026.7	28678.7	57.1	4.1	28740.0	POPOLAZIONE COMPRESANTE
0.0	0.0	0.0	82.5	82.5				
2.2	0.7	2.9	7.9	10.8				
6649.0	1006.0	7655.0	21133.0	28788.0				

Segue Tav. 8 — Matrice delle modificazioni strutturali della popolazione, secondo il sesso e la condizione, negli intervalli trimestrali

FEMMINE

(Coefficienti orizzontali)

MODALITA'	FORZE DI LAVORO											NON FORZE DI LAVORO	MORTI E EMI-GRATI	INDAGINE TEMPO 0 (a)
	Occupati													
	Indipendenti				Dipendenti				Totale	In cerca di occupazione	Totale			
	Agricoltura	Industria	Altre attività	Totale	Agricoltura	Industria	Altre attività	Totale						

LUGLIO 1979 — OTTOBRE 1979

INDIP. AGRICOLTURA	74.20	0.23	0.90	75.33	2.53	1.34	2.06	5.93	81.26	1.03	82.29	17.52	0.19	100.00
INDIP. INDUSTRIA	1.38	66.84	5.22	73.44	0.0	10.87	2.61	13.48	86.92	0.0	86.92	12.93	0.15	100.00
INDIP. ALTRE ATTIVITA'	0.26	2.02	83.64	85.92	0.23	0.42	4.50	5.16	91.08	0.65	91.73	7.95	0.32	100.00
INDIPENDENTI IN TOTALE	29.88	8.45	41.99	80.32	1.13	1.94	3.32	6.38	86.70	0.73	87.43	12.32	0.25	100.00
DIPEND. AGRICOLTURA	5.59	0.0	0.77	6.36	75.62	1.81	1.17	78.60	84.96	2.73	87.69	12.20	0.10	100.00
DIPEND. INDUSTRIA	0.43	1.54	0.59	2.56	0.35	82.44	6.26	89.05	91.61	1.15	92.76	7.16	0.08	100.00
DIPEND. ALTRE ATTIVITA'	0.19	0.06	1.48	1.73	0.54	3.22	85.95	89.70	91.43	2.33	93.77	6.19	0.04	100.00
DIPENDENTI IN TOTALE	0.78	0.57	1.11	2.46	7.53	30.62	50.27	88.43	90.89	1.96	92.84	7.09	0.06	100.00
OCCUPATI	8.91	2.77	12.53	24.21	5.74	22.61	37.16	65.51	89.72	1.62	91.33	8.55	0.11	100.00
IN CERCA DI OCCUPAZIONE	0.51	0.62	0.93	2.06	2.61	3.31	7.97	13.90	15.96	52.43	68.39	31.49	0.12	100.00
FORZE DI LAVORO	7.69	2.46	10.84	20.99	5.29	19.81	32.92	58.02	79.01	8.99	88.00	11.88	0.12	100.00
NON FORZE DI LAVORO	0.57	0.10	0.32	0.99	0.21	0.37	0.65	1.23	2.21	1.50	3.71	96.05	0.24	100.00
POPOLAZIONE COMPRESANTE	2.45	0.72	3.09	6.26	1.55	5.49	9.15	16.20	22.46	3.47	25.93	73.86	0.21	100.00

LUGLIO 1980 — OTTOBRE 1980

INDIP. AGRICOLTURA	75.26	0.25	1.07	76.58	4.76	0.49	0.99	6.25	82.82	0.83	83.65	16.14	0.21	100.00
INDIP. INDUSTRIA	2.29	71.94	7.44	81.67	0.0	5.44	0.58	6.02	87.69	3.00	90.69	9.16	0.15	100.00
INDIP. ALTRE ATTIVITA'	0.90	1.23	85.61	87.75	0.28	0.35	3.79	4.42	92.18	0.72	92.89	6.78	0.32	100.00
INDIPENDENTI IN TOTALE	28.50	9.27	45.14	82.91	1.90	1.01	2.38	5.29	88.19	1.03	89.22	10.52	0.26	100.00
DIPEND. AGRICOLTURA	4.81	0.14	0.67	5.62	77.11	1.63	1.87	80.61	86.23	2.48	88.71	11.19	0.10	100.00
DIPEND. INDUSTRIA	0.14	1.47	0.50	2.11	0.64	84.99	5.86	91.49	93.60	1.60	95.20	4.73	0.08	100.00
DIPEND. ALTRE ATTIVITA'	0.15	0.09	1.24	1.48	0.37	2.92	89.21	92.50	93.97	1.80	95.78	4.18	0.05	100.00
DIPENDENTI IN TOTALE	0.55	0.57	0.93	2.05	7.09	31.35	52.68	91.12	93.17	1.79	94.96	4.97	0.06	100.00
OCCUPATI	8.32	2.99	13.23	24.54	5.65	22.91	38.69	67.25	91.79	1.58	93.37	6.52	0.12	100.00
IN CERCA DI OCCUPAZIONE	0.42	0.29	1.04	1.75	2.58	3.62	7.30	13.50	15.25	58.54	73.79	26.09	0.11	100.00
FORZE DI LAVORO	7.22	2.61	11.52	21.35	5.22	20.21	34.29	59.71	81.06	9.56	90.62	9.26	0.12	100.00
NON FORZE DI LAVORO	0.51	0.08	0.36	0.95	0.18	0.29	0.61	1.08	2.03	1.29	3.32	96.43	0.25	100.00
POPOLAZIONE COMPRESANTE	2.30	0.76	3.34	6.40	1.53	5.61	9.60	16.73	23.13	3.50	26.63	73.16	0.21	100.00

(a) Popolazione presente a luglio 1979 nella Sez. I e a luglio 1980 nella Sez. II.

Segue Tav. 8 — Matrice delle modificazioni strutturali della popolazione, secondo il sesso e la condizione, negli intervalli trimestrali

FEMMINE

(Coefficienti verticali)

MODALITA'	FORZE DI LAVORO											NON FORZE DI LAVORO	TOTALE POPOLAZIONE	
	Occupati										In cerca di occupazione			Totale
	Indipendenti				Dipendenti				Totale					
	Agricoltura	Industria	Altre attività	Totale	Agricoltura	Industria	Altre attività	Totale						

LUGLIO 1979 — OTTOBRE 1979

INDIP. AGRICOLTURA	76.10	0.79	0.73	30.20	4.10	0.61	0.56	0.92	9.08	0.74	7.97	0.59	2.50
INDIP. INDUSTRIA	0.39	64.57	1.17	8.14	0.0	1.37	0.20	0.58	2.69	0.0	2.33	0.12	0.69
INDIP. ALTRE ATTIVITA'	0.33	8.69	83.45	42.39	0.47	0.24	1.52	0.98	12.53	0.58	10.93	0.33	3.07
INDIPENDENTI IN TOTALE	76.83	74.04	85.35	80.72	4.57	2.22	2.28	2.48	24.29	1.32	21.22	1.04	6.27
DIPEND. AGRICOLTURA	3.49	0.0	0.38	1.55	74.43	0.50	0.20	7.41	5.78	1.20	5.16	0.25	1.52
DIPEND. INDUSTRIA	0.09	12.11	1.08	2.31	1.26	84.69	3.86	31.03	23.02	1.86	20.19	0.54	5.63
DIPEND. ALTRE ATTIVITA'	0.71	0.79	4.33	2.51	3.14	5.30	85.13	50.20	36.90	6.09	32.78	0.76	9.04
DIPENDENTI IN TOTALE	5.18	12.90	5.80	6.37	78.82	90.49	89.19	88.64	65.70	9.16	58.13	1.55	16.19
OCCUPATI	82.01	86.94	91.15	87.09	83.39	92.71	91.47	91.12	90.00	10.48	79.35	2.59	22.46
IN CERCA DI OCCUPAZIONE	0.80	3.32	1.15	1.26	6.43	2.31	3.33	3.28	2.72	57.75	10.09	1.62	3.81
FORZE DI LAVORO	82.81	90.26	92.30	88.35	89.82	95.02	94.80	94.40	92.71	68.23	89.43	4.22	26.27
NON FORZE DI LAVORO	17.19	9.74	7.63	11.61	10.02	4.96	5.19	5.57	7.26	31.76	10.54	95.23	73.31
POPOLAZIONE COMPRESANTE	99.99	100.00	99.93	99.96	99.84	99.98	100.00	99.97	99.97	99.99	99.97	99.45	99.58
NATI ED IMMIGRATI	0.01	-0.00	0.07	0.04	0.16	0.02	0.00	0.03	0.03	0.01	0.03	0.55	0.42
INDAGINE AL TEMPO 1 (B)	100.00	100.00	100.00	100.00	100.00	100.00	100.00	100.00	100.00	100.00	100.00	100.00	100.00

LUGLIO 1980 — OTTOBRE 1980

INDIP. AGRICOLTURA	77.08	0.77	0.76	28.21	7.35	0.21	0.24	0.88	8.43	0.56	7.40	0.52	2.35
INDIP. INDUSTRIA	0.76	71.94	1.69	9.69	0.0	0.74	0.05	0.27	2.87	0.65	2.58	0.09	0.76
INDIP. ALTRE ATTIVITA'	1.29	5.32	83.92	44.88	0.61	0.20	1.29	0.86	13.03	0.67	11.41	0.30	3.25
INDIPENDENTI IN TOTALE	79.12	78.03	86.37	82.77	7.95	1.15	1.58	2.02	24.34	1.88	21.39	0.91	6.36
DIPEND. AGRICOLTURA	2.09	0.26	0.29	1.26	72.19	0.41	0.28	6.89	5.33	1.01	4.76	0.22	1.43
DIPEND. INDUSTRIA	0.34	11.15	0.87	1.90	2.43	87.31	3.51	31.49	23.31	2.63	20.59	0.37	5.75
DIPEND. ALTRE ATTIVITA'	0.62	1.05	3.48	2.16	2.27	4.89	87.10	51.82	38.09	4.82	33.72	0.53	9.36
DIPENDENTI IN TOTALE	3.06	12.46	4.63	5.3	76.89	92.61	90.90	90.19	66.73	8.47	59.07	1.12	16.53
OCCUPATI	83.08	90.49	91.00	88.09	84.84	93.76	92.48	92.21	91.07	10.35	80.46	2.03	22.89
IN CERCA DI OCCUPAZIONE	0.69	1.41	1.17	1.03	6.31	2.42	2.84	3.02	2.47	62.56	10.36	1.33	3.73
FORZE DI LAVORO	83.76	91.91	92.17	89.12	91.16	96.18	95.32	95.23	93.54	72.90	90.83	3.36	26.62
NON FORZE DI LAVORO	16.24	8.09	7.83	10.88	8.75	3.78	4.64	4.73	6.43	27.02	9.14	96.14	73.00
POPOLAZIONE COMPRESANTE	100.00	100.00	100.00	100.00	99.91	99.96	99.96	99.95	99.97	99.93	99.96	99.50	99.62
NATI ED IMMIGRATI	0.0	0.00	0.0	0.0	0.09	0.04	0.04	0.05	0.03	0.07	0.04	0.50	0.38
INDAGINE AL TEMPO 1 (B)	100.00	100.00	100.00	100.00	100.00	100.00	100.00	100.00	100.00	100.00	100.00	100.00	100.00

(B) Popolazione presente ad ottobre 1979 nella Sez. I e ad ottobre 1980 nella Sez. II.

Segue Tav. 8 — Matrice delle modificazioni strutturali della popola

MASCHI E

(Cifre

MODALITA'	FORZE DI LAVORO							
	Indipendenti				Occupati			
					Dipendenti			
	Agricoltura	Industria	Altre attività	Totale	Agricoltura	Industria	Altre attività	Totale
	LUGLIO 1979 —							
INDIP. AGRICOLTURA	1580.8	5.5	29.2	1615.5	58.9	32.0	30.5	121.4
INDIP. INDUSTRIA	11.9	835.1	87.6	934.6	2.9	91.8	31.7	126.5
INDIP. ALTRE ATTIVITA'	14.2	103.5	2357.4	2475.1	5.6	46.4	142.4	194.4
INDIPENDENTI IN TOTALE	1606.9	944.1	2474.3	5025.2	67.4	170.2	204.6	442.3
DIPEND. AGRICOLTURA	72.5	0.5	11.3	84.3	857.0	60.0	27.9	945.0
DIPEND. INDUSTRIA	30.2	131.2	41.4	202.9	34.8	5743.4	365.1	6143.3
DIPEND. ALTRE ATTIVITA'	11.3	18.3	137.2	166.8	37.2	378.5	6069.0	6484.8
DIPENDENTI IN TOTALE	114.1	150.0	189.9	453.9	929.1	6182.0	6462.0	13573.1
OCCUPATI	1720.9	1094.1	2664.1	5479.1	996.5	6352.2	6666.7	14015.4
IN CERCA DI OCCUPAZIONE	20.2	14.5	26.5	61.2	44.0	110.9	150.6	305.5
FORZE DI LAVORO	1741.1	1108.6	2690.6	5540.3	1040.5	6463.2	6817.2	14320.9
NON FORZE DI LAVORO	212.6	36.0	110.3	358.9	71.0	168.3	206.5	445.8
POPOLAZIONE COMPRESANTE	1953.7	1144.6	2800.9	5899.2	1111.4	6631.5	7023.8	14766.7
NATI	0.0	0.0	0.0	0.0	0.0	0.0	0.0	0.0
IMMIGRATI	0.3	0.4	2.1	2.8	2.5	2.5	1.2	6.3
POPOLAZIONE AL TEMPO 1 (B)	1954.0	1145.0	2803.0	5902.0	1114.0	6634.0	7025.0	14773.0
	LUGLIO 1980 —							
INDIP. AGRICOLTURA	1524.1	12.1	33.8	1570.0	62.6	20.8	15.9	99.3
INDIP. INDUSTRIA	9.3	915.6	99.5	1024.4	3.8	86.0	12.3	102.2
INDIP. ALTRE ATTIVITA'	24.8	88.6	2461.5	2575.0	9.6	34.1	132.3	175.9
INDIPENDENTI IN TOTALE	1558.2	1016.3	2594.8	5169.4	76.0	140.9	160.5	377.4
DIPEND. AGRICOLTURA	59.4	2.0	4.2	65.6	881.7	32.2	25.8	939.7
DIPEND. INDUSTRIA	21.0	121.9	57.2	200.1	43.7	5841.6	370.5	6255.8
DIPEND. ALTRE ATTIVITA'	13.1	25.7	150.6	189.4	29.1	322.9	6338.2	6690.3
DIPENDENTI IN TOTALE	93.5	149.6	212.0	455.1	954.6	6196.7	6734.6	13885.9
OCCUPATI	1651.8	1165.9	2806.8	5624.5	1030.6	6337.6	6895.1	14263.2
IN CERCA DI OCCUPAZIONE	11.0	9.0	22.0	42.0	39.8	92.5	139.0	271.2
FORZE DI LAVORO	1662.8	1174.9	2828.8	5666.4	1070.4	6430.0	7034.1	14534.4
NON FORZE DI LAVORO	166.9	32.2	113.3	312.4	62.3	122.5	204.5	389.2
POPOLAZIONE COMPRESANTE	1829.7	1207.1	2942.1	5978.9	1132.6	6552.5	7238.5	14923.6
NATI	0.0	0.0	0.0	0.0	0.0	0.0	0.0	0.0
IMMIGRATI	2.3	0.9	0.9	4.1	1.4	5.5	5.5	12.4
POPOLAZIONE AL TEMPO 1 (B)	1832.0	1208.0	2943.0	5983.0	1134.0	6558.0	7244.0	14936.0

(a) Popolazione presente a luglio 1979 nella Sez. I e a luglio 1980 nella Sez. II.

(B) Popolazione presente ad ottobre 1979 nella Sez. I e ad ottobre 1980 nella Sez. II.

zione, secondo il sesso e la condizione, negli intervalli trimestrali

FEMMINE

assolute)

			NON	TOTALE	MORTI	EMIGRATI	INDAGINE	MODALITA'
			FORZE DI	POPOLAZIONE			AL	
			LAVORO	COMPRESSE			TEMPO 0	
							(a)	
Totale	Persone in cerca di occupazione	Totale						
OTTOBRE 1979								
1736.9	11.5	1748.4	196.9	1945.3	5.3	0.3	1951.0	INDIP. AGRICOLTURA
1061.1	4.6	1065.7	45.5	1111.3	2.7	0.0	1114.0	INDIP. INDUSTRIA
2669.4	18.2	2687.6	134.0	2821.6	14.1	0.4	2836.0	INDIP. ALTRE ATTIVITA'
5467.5	34.3	5501.8	376.4	5878.2	22.1	0.7	5901.0	INDIPENDENTI IN TOTALE
1029.3	18.5	1047.8	76.9	1124.7	1.2	1.1	1127.0	DIPEND. AGRICOLTURA
6346.2	76.3	6425.5	208.1	6633.6	6.5	3.8	6644.0	DIPEND. INDUSTRIA
6651.6	104.2	6755.7	253.7	7009.4	4.7	0.9	7015.0	DIPEND. ALTRE ATTIVITA'
14027.1	202.0	14229.1	538.7	14767.7	12.4	5.8	14786.0	DIPENDENTI IN TOTALE
19494.5	236.3	19730.8	915.1	20645.9	34.5	6.5	20687.0	OCCUPATI
366.7	987.7	1354.4	522.5	1876.9	2.3	0.8	1880.0	IN CERCA DI OCCUPAZIONE
19861.2	1224.0	21085.2	1437.6	22522.8	36.8	7.3	22567.0	FORZE DI LAVORO
804.7	477.2	1281.9	32035.6	33317.6	82.9	4.6	33405.0	NON FORZE DI LAVORO
20665.9	1701.2	22367.1	33473.2	55840.4	119.7	11.9	55972.0	POPOLAZIONE COMPRESSE
0.0	0.0	0.0	177.3	177.3				
9.1	0.8	9.9	16.1	25.9				
20675.0	1702.0	22377.0	33706.0	56083.0				
OTTOBRE 1980								
1669.2	11.5	1680.8	199.6	1880.3	5.2	0.4	1886.0	INDIP. AGRICOLTURA
1126.5	10.4	1136.9	44.0	1180.9	2.9	0.1	1184.0	INDIP. INDUSTRIA
2750.9	14.0	2764.9	113.3	2878.3	14.4	0.3	2893.0	INDIP. ALTRE ATTIVITA'
5546.7	35.9	5582.6	356.9	5939.5	22.6	0.9	5963.0	INDIPENDENTI IN TOTALE
1005.4	16.5	1021.9	66.0	1087.9	1.2	1.0	1090.0	DIPEND. AGRICOLTURA
6455.9	73.6	6529.5	188.4	6717.8	6.7	2.5	6727.0	DIPEND. INDUSTRIA
6879.7	104.5	6984.2	219.2	7203.4	4.9	0.7	7209.0	DIPEND. ALTRE ATTIVITA'
14340.9	194.6	14535.5	473.5	15009.1	12.7	4.2	15026.0	DIPENDENTI IN TOTALE
19887.7	230.5	20118.1	830.4	20948.6	35.3	5.1	20989.0	OCCUPATI
313.2	1068.0	1381.2	427.6	1808.8	2.2	1.0	1812.0	IN CERCA DI OCCUPAZIONE
20200.9	1298.5	21499.4	1258.0	22757.4	37.5	6.0	22801.0	FORZE DI LAVORO
701.6	423.5	1125.1	32063.5	33188.5	84.6	5.8	33279.0	NON FORZE DI LAVORO
20902.5	1722.0	22624.5	33321.5	55945.9	122.2	11.9	56080.0	POPOLAZIONE COMPRESSE
0.0	0.0	0.0	170.2	170.2				
16.5	1.0	17.5	10.9	28.5				
20919.0	1723.0	22642.0	33528.0	56170.0				

Segue Tav. 8 — Matrice delle modificazioni strutturali della popolazione, secondo il sesso e la condizione, negli intervalli trimestrali

MASCHI E FEMMINE

(Coefficienti orizzontali)

MODALITÀ	FORZE DI LAVORO											NON FORZE DI LAVORO	MORTI E EMI-GRATI	INDAGINE TEMPO 0 (a)	
	Occupati										In cerca di occupazione				Totale
	Indipendenti				Dipendenti				Totale						
	Agricoltura	Industria	Altre attività	Totale	Agricoltura	Industria	Altre attività	Totale							

LUGLIO 1979 — OTTOBRE 1979

INDIP. AGRICOLTURA	81.02	0.28	1.50	82.80	3.02	1.64	1.56	6.22	89.03	0.59	89.62	10.09	0.29	100.00
INDIP. INDUSTRIA	1.07	74.96	7.87	83.90	0.26	8.25	2.85	11.35	95.25	0.41	95.67	4.09	0.25	100.00
INDIP. ALTRE ATTIVITÀ	0.50	3.65	83.12	87.27	0.20	1.64	5.02	6.85	94.13	0.64	94.77	4.72	0.51	100.00
INDIPENDENTI IN TOTALE	27.23	16.00	41.93	85.16	1.14	2.89	3.47	7.50	92.65	0.58	93.23	6.38	0.39	100.00
DIPEND. AGRICOLTURA	6.43	0.04	1.00	7.48	76.05	5.33	2.48	83.85	91.33	1.64	92.97	6.83	0.20	100.00
DIPEND. INDUSTRIA	0.46	1.97	0.62	3.05	0.52	86.45	5.49	92.46	95.52	1.19	96.71	3.13	0.16	100.00
DIPEND. ALTRE ATTIVITÀ	0.16	0.26	1.96	2.38	0.53	5.40	86.51	92.44	94.82	1.49	96.30	3.62	0.08	100.00
DIPENDENTI IN TOTALE	0.77	1.01	1.28	3.07	6.28	41.81	43.70	91.80	94.87	1.37	96.23	3.64	0.12	100.00
OCCUPATI	8.32	5.29	12.88	26.49	4.82	30.71	32.23	67.75	94.24	1.14	95.38	4.42	0.20	100.00
IN CERCA DI OCCUPAZIONE	1.07	0.77	1.41	3.25	2.34	5.90	8.01	16.25	19.50	52.54	72.04	27.79	0.16	100.00
FORZE DI LAVORO	7.72	4.91	11.92	24.55	4.61	28.64	30.21	63.46	88.01	5.42	93.43	6.37	0.20	100.00
NON FORZE DI LAVORO	0.64	0.11	0.33	1.07	0.21	0.50	0.62	1.33	2.41	1.43	3.88	95.90	0.26	100.00
POPOLAZIONE COMPRESENTE	3.49	2.04	5.00	10.54	1.99	11.85	12.55	26.38	36.92	3.04	39.96	59.80	0.24	100.00

LUGLIO 1980 — OTTOBRE 1980

INDIP. AGRICOLTURA	80.81	0.64	1.79	83.24	3.32	1.10	0.84	5.26	88.51	0.61	89.12	10.58	0.30	100.00
INDIP. INDUSTRIA	0.78	77.33	8.40	86.52	0.32	7.26	1.04	8.63	95.15	0.88	96.02	3.72	0.26	100.00
INDIP. ALTRE ATTIVITÀ	0.86	3.06	85.09	89.01	0.33	1.18	4.57	6.08	95.09	0.48	95.57	3.92	0.51	100.00
INDIPENDENTI IN TOTALE	26.13	17.04	43.52	86.69	1.27	2.36	2.69	6.33	93.02	0.60	93.62	5.99	0.39	100.00
DIPEND. AGRICOLTURA	5.45	0.18	0.39	6.02	80.89	2.95	2.37	86.22	92.23	1.52	93.75	6.05	0.20	100.00
DIPEND. INDUSTRIA	0.31	1.81	0.85	2.97	0.65	86.84	5.51	93.00	95.97	1.09	97.06	2.80	0.14	100.00
DIPEND. ALTRE ATTIVITÀ	0.18	0.36	2.09	2.63	0.40	4.48	87.92	92.80	95.43	1.45	96.88	3.04	0.08	100.00
DIPENDENTI IN TOTALE	0.62	1.00	1.41	3.03	6.35	41.24	44.82	92.41	95.44	1.29	96.74	3.15	0.11	100.00
OCCUPATI	7.87	5.55	13.37	26.80	4.91	30.19	32.85	67.96	94.75	1.10	95.85	3.96	0.19	100.00
IN CERCA DI OCCUPAZIONE	0.61	0.50	1.21	2.32	2.19	5.10	7.67	14.97	17.28	58.94	76.23	23.60	0.18	100.00
FORZE DI LAVORO	7.29	5.15	12.41	24.85	4.69	28.20	30.85	63.74	88.60	5.69	94.24	5.52	0.19	100.00
NON FORZE DI LAVORO	0.50	0.10	0.34	0.94	0.19	0.37	0.61	1.17	2.11	1.27	3.38	96.35	0.27	100.00
POPOLAZIONE COMPRESENTE	3.26	2.15	5.25	10.66	2.02	11.68	12.91	26.61	37.27	3.07	40.34	59.42	0.24	100.00

(a) Popolazione presente a luglio 1979 nella Sez. I e a luglio 1980 nella Sez. II.

Segue Tav. 8 — Matrice delle modificazioni strutturali della popolazione, secondo il sesso e la condizione, negli intervalli trimestrali

MASCHI E FEMMINE

(Coefficienti verticali)

MODALITÀ	FORZE DI LAVORO											NON FORZE DI LAVORO	TOTALE POPOLAZIONE
	Occupati									In cerca di occupazione	Totale		
	Indipendenti				Dipendenti				Totale				
	Agricoltura	Industria	Altre attività	Totale	Agricoltura	Industria	Altre attività	Totale					
LUGLIO 1979 — OTTOBRE 1979													
INDIP. AGRICOLTURA	80.90	0.48	1.04	27.37	5.29	0.48	0.43	0.82	8.40	0.68	7.81	0.58	3.47
INDIP. INDUSTRIA	0.61	72.93	3.13	15.84	0.26	1.38	0.45	0.86	5.13	0.27	4.76	0.14	1.98
INDIP. ALTRE ATTIVITÀ	0.73	9.04	84.10	41.94	0.50	0.70	2.03	1.32	12.91	1.07	12.01	0.40	5.03
INDIPENDENTI IN TOTALE	82.24	82.45	88.27	85.14	6.05	2.57	2.91	2.99	26.44	2.01	24.59	1.12	10.48
DIPEND. AGRICOLTURA	3.71	0.04	0.40	1.43	76.93	0.91	0.40	6.40	4.98	1.09	4.68	0.23	2.01
DIPEND. INDUSTRIA	1.55	11.46	1.48	3.44	3.13	86.58	5.20	41.58	30.70	4.66	28.71	0.62	11.83
DIPEND. ALTRE ATTIVITÀ	0.58	1.60	4.89	2.83	3.34	5.71	86.39	43.90	32.17	6.12	30.19	0.75	12.50
DIPENDENTI IN TOTALE	5.84	13.10	6.77	7.69	83.40	93.19	91.99	91.88	67.85	11.87	63.59	1.60	26.33
OCCUPATI	88.07	95.55	95.05	92.84	89.45	95.75	94.90	94.87	94.29	13.88	88.17	2.71	36.81
IN CERCA DI OCCUPAZIONE	1.03	1.27	0.94	1.04	3.95	1.67	2.14	2.07	1.77	58.03	6.05	1.55	3.35
FORZE DI LAVORO	89.11	96.82	95.99	93.87	93.40	97.43	97.04	96.94	96.06	71.92	94.23	4.27	40.16
NON FORZE DI LAVORO	10.88	3.15	3.93	6.08	6.37	2.54	2.94	3.02	3.89	28.04	5.73	95.04	59.41
POPOLAZIONE COMPRESENTE	99.99	99.96	99.92	99.95	99.77	99.96	99.98	99.96	99.96	99.95	99.96	99.31	99.57
NATI ED IMMIGRATI	0.01	0.04	0.08	0.05	0.23	0.04	0.02	0.04	0.04	0.05	0.04	0.69	0.43
INDAGINE AL TEMPO 1 (B)	100.00	100.00	100.00	100.00	100.00	100.00	100.00	100.00	100.00	100.00	100.00	100.00	100.00
LUGLIO 1980 — OTTOBRE 1980													
INDIP. AGRICOLTURA	83.19	1.00	1.15	26.24	5.52	0.32	0.22	0.66	7.98	0.67	7.82	0.60	3.35
INDIP. INDUSTRIA	0.51	75.79	3.38	17.12	0.34	1.31	0.17	0.68	5.39	0.60	5.02	0.13	2.10
INDIP. ALTRE ATTIVITÀ	1.35	7.34	83.64	43.04	0.84	0.52	1.83	1.18	13.15	0.81	12.21	0.34	5.12
INDIPENDENTI IN TOTALE	85.06	84.13	88.17	86.40	6.70	2.15	2.22	2.53	26.52	2.08	24.66	1.06	10.57
DIPEND. AGRICOLTURA	3.24	0.17	0.14	1.10	77.76	0.49	0.36	6.29	4.81	0.96	4.51	0.20	1.94
DIPEND. INDUSTRIA	1.15	10.09	1.94	3.34	3.86	89.08	5.11	41.88	30.86	4.27	28.84	0.56	11.96
DIPEND. ALTRE ATTIVITÀ	0.72	2.13	5.12	3.17	2.57	4.92	87.50	44.79	32.89	6.06	30.85	0.65	12.82
DIPENDENTI IN TOTALE	5.11	12.38	7.20	7.61	84.18	94.49	92.97	92.97	68.55	11.29	64.20	1.41	26.72
OCCUPATI	90.16	96.52	95.37	94.01	90.88	96.64	95.18	95.50	95.07	13.38	88.85	2.48	37.29
IN CERCA DI OCCUPAZIONE	0.60	0.74	0.75	0.70	3.51	1.41	1.92	1.82	1.50	61.99	6.10	1.28	3.22
FORZE DI LAVORO	90.76	97.26	96.12	94.71	94.39	98.05	97.10	97.31	96.57	75.36	94.95	3.75	40.52
NON FORZE DI LAVORO	9.11	2.67	3.85	5.22	5.49	1.87	2.82	2.61	3.35	24.58	4.97	95.63	59.09
POPOLAZIONE COMPRESENTE	99.87	99.93	99.97	99.93	99.88	99.92	99.92	99.92	99.92	99.94	99.92	99.38	99.60
NATI ED IMMIGRATI	0.13	0.07	0.03	0.07	0.12	0.08	0.08	0.08	0.08	0.06	0.08	0.62	0.40
INDAGINE AL TEMPO 1 (B)	100.00	100.00	100.00	100.00	100.00	100.00	100.00	100.00	100.00	100.00	100.00	100.00	100.00

(B) Popolazione presente ad ottobre 1979 nella Sez. I e ad ottobre 1980 nella Sez. II.

Segue Tav. 8 — Matrice delle modificazioni strutturali della popola

MA
(Cifre

MODALITÀ	FORZE DI LAVORO							
	Occupati							
	Indipendenti				Dipendenti			
	Agricoltura	Industria	Altre attività	Totale	Agricoltura	Industria	Altre attività	Totale
	OTTOBRE 1979 —							
INDIP. AGRICOLTURA	1035.0	5.2	14.6	1054.8	42.4	21.3	10.0	73.6
INDIP. INDUSTRIA	12.6	744.9	71.9	829.4	1.5	68.6	13.9	84.0
INDIP. ALTRE ATTIVITÀ*	12.2	65.5	1623.0	1700.6	1.3	29.9	113.9	145.1
INDIPENDENTI IN TOTALE	1059.8	815.6	1709.4	3584.9	45.2	119.8	137.8	302.8
DIPEND. AGRICOLTURA	35.7	1.8	5.5	42.9	538.0	23.6	19.8	581.3
DIPEND. INDUSTRIA	17.0	72.9	44.5	134.5	29.9	4446.8	242.5	4719.1
DIPEND. ALTRE ATTIVITÀ*	11.2	22.5	113.5	147.2	24.3	243.2	3833.6	4101.2
DIPENDENTI IN TOTALE	63.9	97.2	163.6	324.6	592.2	4713.6	4095.9	9401.6
OCCUPATI	1123.7	912.8	1873.0	3909.5	637.4	4833.4	4233.6	9704.4
IN CERCA DI OCCUPAZIONE	6.9	0.4	6.6	13.9	5.8	53.0	62.3	121.1
FORZE DI LAVORO	1130.6	913.2	1879.6	3923.4	643.1	4886.4	4295.9	9825.5
NON FORZE DI LAVORO	39.4	15.3	29.2	83.9	13.0	63.3	51.2	127.4
POPOLAZIONE COMPRESENTE	1170.0	928.5	1908.8	4007.3	656.1	4949.7	4347.1	9952.9
NATI	0.0	0.0	0.0	0.0	0.0	0.0	0.0	0.0
IMMIGRATI	1.1	0.5	0.2	1.7	1.9	5.3	0.9	8.1
POPOLAZIONE AL TEMPO 1 (B)	1171.0	929.0	1909.0	4009.0	658.0	4955.0	4348.0	9961.0
	OTTOBRE 1980 —							
INDIP. AGRICOLTURA	992.9	5.3	10.1	1008.3	37.0	10.5	6.7	54.1
INDIP. INDUSTRIA	11.1	760.9	97.1	869.0	0.7	83.5	8.0	92.3
INDIP. ALTRE ATTIVITÀ*	17.5	54.5	1608.9	1680.9	0.7	22.4	104.7	127.8
INDIPENDENTI IN TOTALE	1021.5	820.6	1716.1	3558.2	38.5	116.4	119.4	274.2
DIPEND. AGRICOLTURA	54.2	1.7	8.3	64.2	531.0	32.6	14.6	578.2
DIPEND. INDUSTRIA	20.1	74.7	43.6	138.4	31.9	4297.1	315.8	4644.8
DIPEND. ALTRE ATTIVITÀ*	11.0	14.9	156.0	181.9	22.8	328.4	3791.4	4182.6
DIPENDENTI IN TOTALE	85.4	91.2	208.0	384.5	585.7	4658.2	4121.8	9365.6
OCCUPATI	1106.9	911.8	1924.1	3942.7	624.1	4774.5	4241.2	9639.9
IN CERCA DI OCCUPAZIONE	11.7	5.8	17.9	35.5	8.4	54.6	45.9	108.9
FORZE DI LAVORO	1118.6	917.6	1942.0	3978.2	632.5	4829.1	4287.1	9748.8
NON FORZE DI LAVORO	43.0	46.3	51.2	140.4	10.4	102.6	127.9	240.9
POPOLAZIONE COMPRESENTE	1161.5	963.9	1993.2	4118.6	642.9	4931.7	4415.0	9989.7
NATI	0.0	0.0	0.0	0.0	0.0	0.0	0.0	0.0
IMMIGRATI	0.5	0.1	0.8	1.4	1.1	6.3	1.0	8.3
POPOLAZIONE AL TEMPO 1 (B)	1162.0	964.0	1994.0	4120.0	644.0	4938.0	4416.0	9998.0

(a) Popolazione presente ad ottobre 1979 nella Sez. I e ad ottobre 1980 nella Sez. II.
 (B) Popolazione presente a gennaio 1979 nella Sez. I e a gennaio 1980 nella Sez. II.

zione, secondo il sesso e la condizione, negli intervalli trimestrali

SCHI

assolute)

			NON FORZE DI LAVORO	TOTALE POPOLAZIONE COMPRESENTE	MORTI	EMIGRATI	INDAGINE AL TEMPO 0 (a)	MODALITÀ
Totale	Persone in cerca di occupazione	Totale						
GENNAIO 1980								
1128.4	15.1	1143.5	103.7	1247.2	4.8	0.0	1252.0	INDIP. AGRICOLTURA
913.4	7.1	920.6	15.2	935.8	2.9	0.3	939.0	INDIP. INDUSTRIA
1845.8	10.4	1856.1	46.0	1902.1	12.9	0.0	1915.0	INDIP. ALTRE ATTIVITA'
3887.6	32.6	3920.3	164.9	4085.1	20.6	0.3	4106.0	INDIPENDENTI IN TOTALE
624.3	12.9	637.2	30.4	667.6	1.0	0.4	669.0	DIPEND. AGRICOLTURA
4853.6	60.1	4913.7	136.2	5049.9	6.5	1.6	5058.0	DIPEND. INDUSTRIA
4248.4	52.8	4301.2	93.6	4394.9	4.1	1.0	4400.0	DIPEND. ALTRE ATTIVITA'
9726.2	125.9	9852.1	260.3	10112.4	11.6	3.0	10127.0	DIPENDENTI IN TOTALE
13613.9	158.5	13772.4	425.1	14197.5	32.2	3.3	14233.0	OCCUPATI
135.0	442.8	577.8	126.5	704.3	1.4	0.3	706.0	IN CERCA DI OCCUPAZIONE
13748.8	601.3	14350.2	551.6	14901.8	33.6	3.7	14939.0	FORZE DI LAVORO
211.3	134.3	345.6	12013.6	12359.2	41.1	5.6	12406.0	NON FORZE DI LAVORO
13960.1	735.7	14695.8	12565.2	27261.0	74.8	9.2	27345.0	POPOLAZIONE COMPRESENTE
0.0	0.0	0.0	84.5	84.5				
9.9	1.3	11.2	2.5	13.7				
13970.0	737.0	14707.0	12659.0	27366.0				
GENNAIO 1981								
1062.4	7.3	1069.7	96.4	1166.1	4.4	0.5	1171.0	INDIP. AGRICOLTURA
961.3	6.4	967.7	19.2	986.9	3.0	0.1	990.0	INDIP. INDUSTRIA
1808.7	12.6	1821.4	149.0	1970.4	13.1	0.6	1984.0	INDIP. ALTRE ATTIVITA'
3832.4	26.3	3858.7	264.6	4123.3	20.4	1.2	4145.0	INDIPENDENTI IN TOTALE
642.4	11.7	654.2	39.2	693.4	1.0	0.6	695.0	DIPEND. AGRICOLTURA
4783.2	54.8	4838.0	96.1	4934.1	6.2	5.6	4946.0	DIPEND. INDUSTRIA
4324.5	46.9	4371.5	107.7	4479.1	4.1	0.7	4484.0	DIPEND. ALTRE ATTIVITA'
9750.2	113.4	9863.6	243.0	10106.6	11.4	7.0	10125.0	DIPENDENTI IN TOTALE
13582.6	139.8	13722.4	507.6	14230.0	31.8	8.2	14270.0	OCCUPATI
144.4	451.5	595.9	119.2	715.1	1.4	0.5	717.0	IN CERCA DI OCCUPAZIONE
13727.0	591.3	14318.2	626.8	14945.1	33.2	8.7	14987.0	FORZE DI LAVORO
381.3	151.3	532.6	11820.1	12352.7	40.7	1.8	12395.0	NON FORZE DI LAVORO
14108.3	742.6	14850.8	12446.9	27297.7	73.8	10.5	27382.0	POPOLAZIONE COMPRESENTE
0.0	0.0	0.0	82.3	82.3				
9.8	2.4	12.2	3.1	15.2				
14118.0	745.0	14863.0	12577.0	27440.0				

Segue Tav. 8 — Matrice delle modificazioni strutturali della popolazione, secondo il sesso e la condizione, negli intervalli trimestrali

MASCHI

(Coefficienti orizzontali)

MODALITÀ	FORZE DI LAVORO										NON FORZE DI LAVORO	MORTI E EMI-GRATI	INDAGINE TEMPO 0 (a)	
	Occupati													
	Indipendenti				Dipendenti				Totale	In cerca di occupazione				Totale
	Agricoltura	Industria	Altre attività	Totale	Agricoltura	Industria	Altre attività	Totale						

OTTOBRE 1979 — GENNAIO 1980

INDIP. AGRICOLTURA	82.67	0.42	1.17	84.25	3.38	1.70	0.80	5.88	90.13	1.21	91.34	8.28	0.38	100.00
INDIP. INDUSTRIA	1.35	79.33	7.65	88.33	0.16	7.30	1.48	8.95	97.28	0.76	98.04	1.62	0.34	100.00
INDIP. ALTRE ATTIVITÀ*	0.64	3.42	84.75	88.81	0.07	1.56	5.95	7.58	96.38	0.54	96.93	2.40	0.67	100.00
INDIPENDENTI IN TOTALE	25.81	19.86	41.63	87.31	1.10	2.92	3.36	7.37	94.68	0.79	95.48	4.02	0.51	100.00
DIPEND. AGRICOLTURA	5.33	0.26	0.82	6.42	80.41	3.53	2.95	86.89	93.31	1.93	95.24	4.55	0.21	100.00
DIPEND. INDUSTRIA	0.34	1.44	0.88	2.66	0.59	87.92	4.79	93.30	95.96	1.19	97.15	2.69	0.16	100.00
DIPEND. ALTRE ATTIVITÀ*	0.25	0.51	2.58	3.35	0.55	5.53	87.13	93.21	96.55	1.20	97.76	2.13	0.12	100.00
DIPENDENTI IN TOTALE	0.63	0.96	1.62	3.21	5.85	46.54	40.45	92.84	96.04	1.24	97.29	2.57	0.14	100.00
OCCUPATI	7.89	6.41	13.16	27.47	4.48	33.96	29.75	68.18	95.65	1.11	96.76	2.99	0.25	100.00
IN CERCA DI OCCUPAZIONE	0.98	0.05	0.94	1.97	0.82	7.51	8.82	17.15	19.12	62.72	81.84	17.92	0.24	100.00
FORZE DI LAVORO	7.57	6.11	12.58	26.26	4.30	32.71	28.76	65.77	92.03	4.03	96.06	3.69	0.25	100.00
NON FORZE DI LAVORO	0.32	0.12	0.24	0.68	0.10	0.51	0.41	1.03	1.70	1.08	2.79	96.88	0.38	100.00
POPOLAZIONE COMPRESSE	4.28	3.40	6.98	14.65	2.40	18.10	15.90	36.40	51.05	2.69	53.74	85.95	0.31	100.00

OTTOBRE 1980 — GENNAIO 1981

INDIP. AGRICOLTURA	84.79	0.45	0.86	86.10	3.16	0.89	0.57	4.62	90.73	0.62	91.35	8.23	0.42	100.00
INDIP. INDUSTRIA	1.12	76.85	9.80	87.78	0.07	8.43	0.81	9.32	97.10	0.65	97.75	1.94	0.32	100.00
INDIP. ALTRE ATTIVITÀ*	0.88	2.74	81.09	84.72	0.04	1.13	5.28	6.44	91.17	0.64	91.80	7.51	0.69	100.00
INDIPENDENTI IN TOTALE	24.64	19.80	41.40	85.84	0.93	2.81	2.88	6.62	92.46	0.64	93.09	6.38	0.52	100.00
DIPEND. AGRICOLTURA	7.80	0.24	1.20	9.24	76.40	4.69	2.11	83.20	92.44	1.69	94.13	5.64	0.23	100.00
DIPEND. INDUSTRIA	0.41	1.51	0.88	2.80	0.65	86.88	6.38	93.91	96.71	1.11	97.82	1.94	0.24	100.00
DIPEND. ALTRE ATTIVITÀ*	0.25	0.33	3.48	4.0	0.51	7.32	84.55	92.39	96.44	1.05	97.49	2.40	0.11	100.00
DIPENDENTI IN TOTALE	0.84	0.90	2.05	3.80	5.78	46.01	40.71	92.50	96.30	1.12	97.42	2.40	0.18	100.00
OCCUPATI	7.76	6.39	13.48	27.63	4.37	33.46	29.72	67.55	95.18	0.98	96.16	3.56	0.28	100.00
IN CERCA DI OCCUPAZIONE	1.63	0.82	2.50	4.95	1.17	7.62	6.40	15.19	20.14	62.97	83.11	16.63	0.26	100.00
FORZE DI LAVORO	7.46	6.12	12.96	26.54	4.22	32.22	28.61	65.05	91.59	3.95	95.54	4.18	0.28	100.00
NON FORZE DI LAVORO	0.35	0.37	0.41	1.13	0.08	0.83	1.03	1.94	3.08	1.22	4.30	95.36	0.34	100.00
POPOLAZIONE COMPRESSE	4.24	3.52	7.28	15.04	2.35	18.01	16.12	36.48	51.52	2.71	54.24	85.46	0.31	100.00

(a) Popolazione presente ad ottobre 1979 nella Sez. I e ad ottobre 1980 nella Sez. II.

Segue Tav. 8 — Matrice delle modificazioni strutturali della popolazione, secondo il sesso e la condizione, negli intervalli trimestrali

MASCHI

(Coefficienti verticali)

MODALITA'	FORZE DI LAVORO											NON FORZE DI LAVORO	TOTALE POPOLAZIONE	
	Occupati										In cerca di occupazione			Totale
	Indipendenti				Dipendenti				Totale					
	Agricoltura	Industria	Altre attività	Totale	Agricoltura	Industria	Altre attività	Totale						

OTTOBRE 1979 — GENNAIO 1980

INDIP. AGRICOLTURA	88.38	0.56	0.76	26.31	6.44	0.43	0.23	0.74	8.08	2.05	7.78	0.82	4.56
INDIP. INDUSTRIA	1.08	80.19	3.76	20.69	0.23	1.38	0.32	0.84	6.54	0.97	6.26	0.12	3.42
INDIP. ALTRE ATTIVITA'	1.04	7.05	85.02	42.42	0.20	0.60	2.62	1.46	13.21	1.41	12.62	0.36	6.95
INDIPENDENTI IN TOTALE	90.50	87.80	89.55	89.42	6.87	2.42	3.17	3.04	27.83	4.43	26.66	1.30	14.93
DIPEND. AGRICOLTURA	3.05	0.19	0.29	1.07	81.76	0.48	0.45	5.84	4.47	1.75	4.33	0.24	2.44
DIPEND. INDUSTRIA	1.45	7.85	2.33	3.35	4.54	89.74	5.58	47.38	34.74	8.16	33.41	1.08	18.45
DIPEND. ALTRE ATTIVITA'	0.96	2.42	5.95	3.67	3.70	4.91	88.17	41.17	30.41	7.17	29.25	0.74	16.06
DIPENDENTI IN TOTALE	5.45	10.46	8.57	8.10	90.00	95.13	94.20	94.38	69.62	17.08	66.99	2.06	36.95
OCCUPATI	95.96	98.26	98.11	97.52	96.86	97.55	97.37	97.42	97.45	21.51	93.65	3.36	51.88
IN CERCA DI OCCUPAZIONE	0.59	0.04	0.35	0.35	0.88	1.07	1.43	1.22	0.97	60.08	3.93	1.00	2.57
FORZE DI LAVORO	96.55	98.30	98.46	97.86	97.74	98.62	98.80	98.64	98.42	81.59	97.57	4.36	54.45
NON FORZE DI LAVORO	3.36	1.65	1.53	2.09	1.97	1.28	1.18	1.28	1.51	18.23	2.35	94.90	45.16
POPOLAZIONE COMPRESENTE	99.91	99.95	99.99	99.96	99.71	99.89	99.98	99.92	99.93	99.82	99.92	99.26	99.62
NATI ED IMMIGRATI	0.09	0.05	0.01	0.04	0.29	0.11	0.02	0.08	0.07	0.18	0.08	0.74	0.38
INDAGINE AL TEMPO 1 (B)	100.00	100.00	100.00	100.00	100.00	100.00	100.00	100.00	100.00	100.00	100.00	100.00	100.00

OTTOBRE 1980 — GENNAIO 1981

INDIP. AGRICOLTURA	85.45	0.55	0.51	24.47	5.75	0.21	0.15	0.54	7.53	0.98	7.20	0.77	4.25
INDIP. INDUSTRIA	0.96	78.93	4.87	21.09	0.11	1.69	0.18	0.92	6.81	0.86	6.51	0.15	3.60
INDIP. ALTRE ATTIVITA'	1.51	5.65	80.69	40.80	0.12	0.45	2.37	1.28	12.81	1.70	12.25	1.18	7.18
INDIPENDENTI IN TOTALE	87.91	85.12	86.06	86.36	5.97	2.36	2.70	2.74	27.15	3.53	25.96	2.10	15.03
DIPEND. AGRICOLTURA	4.67	0.17	0.42	1.56	82.45	0.66	0.33	5.78	4.55	1.58	4.40	0.31	2.53
DIPEND. INDUSTRIA	1.73	7.75	2.19	3.36	4.95	87.02	7.15	46.46	33.88	7.35	32.55	0.76	17.98
DIPEND. ALTRE ATTIVITA'	0.95	1.54	7.83	4.42	3.54	6.65	85.86	41.43	30.63	6.30	29.41	0.86	16.32
DIPENDENTI IN TOTALE	7.35	9.46	10.43	9.33	90.94	94.33	93.34	93.68	69.06	15.23	66.36	1.93	36.83
OCCUPATI	95.26	94.58	96.49	95.70	96.92	96.69	96.04	96.42	96.21	18.76	92.33	4.04	51.86
IN CERCA DI OCCUPAZIONE	1.01	0.61	0.90	0.86	1.30	1.11	1.04	1.09	1.02	60.60	4.01	0.95	2.61
FORZE DI LAVORO	96.26	95.19	97.39	96.56	98.22	97.79	97.08	97.51	97.23	79.37	96.33	4.98	54.46
NON FORZE DI LAVORO	3.70	4.80	2.57	3.41	1.62	2.08	2.90	2.41	2.70	20.31	3.58	93.98	45.02
POPOLAZIONE COMPRESENTE	99.96	99.99	99.96	99.97	99.84	99.87	99.98	99.92	99.93	99.68	99.92	98.97	99.48
NATI ED IMMIGRATI	0.04	0.01	0.04	0.03	0.16	0.13	0.02	0.08	0.07	0.32	0.08	1.03	0.52
INDAGINE AL TEMPO 1 (B)	100.00	100.00	100.00	100.00	100.00	100.00	100.00	100.00	100.00	100.00	100.00	100.00	100.00

(B) Popolazione presente a gennaio 1979 nella Sez. I e a gennaio 1980 nella Sez. II.

Segue Tav. 8 — Matrice delle modificazioni strutturali della popola

FEM

(Cifre

MODALITA'	FORZE DI LAVORO							
	Occupati							
	Indipendenti				Dipendenti			
	Agricoltura	Industria	Altre attività	Totale	Agricoltura	Industria	Altre attività	Totale
	OTTOBRE 1979 —							
INDIP. AGRICOLTURA	489.6	0.0	9.6	499.3	18.5	8.0	19.6	46.1
INDIP. INDUSTRIA	1.5	140.9	21.8	164.3	0.0	11.2	1.5	12.7
INDIP. ALTRE ATTIVITA'	6.4	16.6	757.2	780.2	0.0	7.5	32.2	39.7
INDIPENDENTI IN TOTALE	497.5	157.6	788.7	1443.8	18.5	26.7	53.3	98.5
DIPEND. AGRICOLTURA	18.6	1.1	2.9	22.6	308.4	6.4	8.5	323.2
DIPEND. INDUSTRIA	4.0	25.4	8.5	37.9	9.5	1344.1	61.0	1414.6
DIPEND. ALTRE ATTIVITA'	8.7	3.9	34.4	47.0	9.3	77.0	2328.0	2414.2
DIPENDENTI IN TOTALE	31.4	30.4	45.8	107.5	327.1	1427.4	2397.4	4152.0
OCCUPATI	529.0	187.9	834.4	1551.3	345.6	1454.1	2450.8	4250.4
IN CERCA DI OCCUPAZIONE	2.6	8.8	11.3	22.6	4.0	35.3	78.0	117.3
FORZE DI LAVORO	531.5	196.7	845.7	1574.0	349.6	1489.4	2528.8	4367.8
NON FORZE DI LAVORO	58.5	19.3	68.3	146.0	40.3	66.9	108.6	215.9
POPOLAZIONE COMPRESENTE	590.0	216.0	914.0	1720.0	389.9	1556.4	2637.4	4583.7
NATI	0.0	0.0	0.0	0.0	0.0	0.0	0.0	0.0
IMMIGRATI	0.0	0.0	0.0	0.0	0.1	0.6	0.6	1.3
POPOLAZIONE AL TEMPO 1 (B)	590.0	216.0	914.0	1720.0	390.0	1557.0	2638.0	4585.0
	OTTOBRE 1980 —							
INDIP. AGRICOLTURA	478.3	5.8	2.8	486.8	22.4	2.0	6.8	31.1
INDIP. INDUSTRIA	3.0	151.3	12.9	167.2	0.3	23.0	3.8	27.1
INDIP. ALTRE ATTIVITA'	5.2	17.4	819.0	841.6	3.1	4.1	34.6	41.8
INDIPENDENTI IN TOTALE	486.5	174.4	834.6	1495.5	25.8	29.1	45.2	100.1
DIPEND. AGRICOLTURA	20.3	3.2	0.0	23.5	318.4	7.8	6.2	332.4
DIPEND. INDUSTRIA	1.1	8.4	4.7	14.2	11.9	1396.0	88.9	1496.8
DIPEND. ALTRE ATTIVITA'	2.8	1.6	32.4	36.8	8.4	85.8	2442.7	2536.9
DIPENDENTI IN TOTALE	24.1	13.3	37.1	74.5	338.7	1489.6	2537.8	4366.1
OCCUPATI	510.6	187.7	871.7	1570.0	364.5	1518.7	2583.0	4466.2
IN CERCA DI OCCUPAZIONE	1.9	2.7	9.5	14.1	6.9	31.2	78.5	116.5
FORZE DI LAVORO	512.6	190.4	881.2	1584.2	371.3	1549.9	2661.5	4582.7
NON FORZE DI LAVORO	72.4	23.6	63.4	159.4	32.1	67.6	111.5	211.3
POPOLAZIONE COMPRESENTE	585.0	214.0	944.6	1743.6	403.5	1617.5	2773.0	4794.0
NATI	0.0	0.0	0.0	0.0	0.0	0.0	0.0	0.0
IMMIGRATI	0.0	0.0	0.4	0.4	0.5	1.5	0.0	2.0
POPOLAZIONE AL TEMPO 1 (B)	585.0	214.0	945.0	1744.0	404.0	1619.0	2773.0	4796.0

(a) Popolazione presente ad ottobre 1979 nella Sez. I e ad ottobre 1980 nella Sez. II.
 (B) Popolazione presente a gennaio 1979 nella Sez. I e a gennaio 1980 nella Sez. II.

zione, secondo il sesso e la condizione, negli intervalli trimestrali

MINE

assolute)

			NON	TOTALE			INDAGINE	
			FORZE DI	POPOLAZIONE	MORTI	EMIGRATI	AL	MODALITÀ
			LAVORO	COMPRESENTE			TEMPO 0	
							(a)	
Totale	Persone in cerca di occupazione	Totale						
GENNAIO 1980								
545.3	7.6	553.0	147.6	700.5	1.5	0.0	702.0	INDIP. AGRICOLTURA
177.0	2.7	179.7	26.0	205.7	0.3	0.0	206.0	INDIP. INDUSTRIA
819.9	9.4	829.3	55.2	884.5	3.3	0.2	888.0	INDIP. ALTRE ATTIVITA'
1542.3	19.7	1562.0	228.8	1790.7	5.1	0.2	1796.0	INDIPENDENTI IN TOTALE
345.8	18.2	364.0	80.0	444.0	0.4	0.6	445.0	DIPEND. AGRICOLTURA
1452.5	37.1	1489.6	85.3	1574.9	1.1	0.0	1576.0	DIPEND. INDUSTRIA
2461.2	58.5	2519.7	103.7	2623.5	1.3	0.2	2625.0	DIPEND. ALTRE ATTIVITA'
4259.5	113.8	4373.3	269.1	4642.4	2.8	0.8	4646.0	DIPENDENTI IN TOTALE
5801.8	133.5	5935.3	497.8	6433.1	7.9	1.0	6442.0	OCCUPATI
140.0	597.3	737.3	257.5	994.7	1.1	0.2	996.0	IN CERCA DI OCCUPAZIONE
5941.8	730.8	6672.6	755.3	7427.8	9.0	1.2	7438.0	FORZE DI LAVORO
361.9	234.6	596.5	20623.7	21220.2	56.6	3.7	21300.0	NON FORZE DI LAVORO
6303.7	965.4	7269.1	21379.0	28648.0	65.5	4.9	28738.0	POPOLAZIONE COMPRESENTE
0.0	0.0	0.0	79.5	79.5				
1.3	0.6	1.9	6.4	8.4				
6305.0	966.0	7271.0	21465.0	28736.0				
GENNAIO 1981								
517.9	6.0	524.0	135.7	659.6	1.4	0.0	661.0	INDIP. AGRICOLTURA
194.3	1.2	195.5	22.2	217.6	0.4	0.0	218.0	INDIP. INDUSTRIA
883.4	5.4	888.8	66.8	955.5	3.5	0.0	959.0	INDIP. ALTRE ATTIVITA'
1595.6	12.6	1608.2	224.6	1832.8	5.2	0.0	1838.0	INDIPENDENTI IN TOTALE
355.9	23.5	379.3	59.3	438.6	0.3	0.0	439.0	DIPEND. AGRICOLTURA
1511.0	29.8	1540.9	69.7	1610.5	1.1	0.4	1612.0	DIPEND. INDUSTRIA
2573.7	52.2	2625.9	132.6	2758.5	1.4	0.1	2760.0	DIPEND. ALTRE ATTIVITA'
4440.6	105.5	4546.1	261.6	4807.7	2.9	0.4	4811.0	DIPENDENTI IN TOTALE
6036.2	118.1	6154.3	486.1	6640.5	8.1	0.4	6649.0	OCCUPATI
130.7	624.6	755.3	249.7	1004.9	1.1	0.0	1006.0	IN CERCA DI OCCUPAZIONE
6166.9	742.7	6909.6	735.8	7645.4	9.1	0.4	7655.0	FORZE DI LAVORO
370.7	226.8	597.4	20474.8	21072.2	55.6	5.2	21133.0	NON FORZE DI LAVORO
6537.6	969.5	7507.0	21210.6	28717.6	64.7	5.6	28788.0	POPOLAZIONE COMPRESENTE
0.0	0.0	0.0	77.5	77.5				
2.5	1.5	4.0	5.4	9.4				
6540.0	971.0	7511.0	21303.0	28814.0				

Segue Tav. 8 — Matrice delle modificazioni strutturali della popolazione, secondo il sesso e la condizione, negli intervalli trimestrali

FEMMINE

(Coefficienti orizzontali)

MODALITÀ	FORZE DI LAVORO											NON FORZE DI LAVORO	MORTI E EMI-GRATI	INDAGINE TEMPO 0 (a)	
	Occupati										In cerca di occupazione				Totale
	Indipendenti				Dipendenti				Totale						
	Agricoltura	Industria	Altre attività	Totale	Agricoltura	Industria	Altre attività	Totale							

OTTOBRE 1979 — GENNAIO 1980

INDIP. AGRICOLTURA	69.75	0.0	1.37	71.12	2.63	1.13	2.79	6.56	77.68	1.09	78.77	21.02	0.21	100.00
INDIP. INDUSTRIA	0.74	68.41	10.60	79.76	0.0	5.42	0.74	6.17	85.92	1.29	87.21	12.62	0.17	100.00
INDIP. ALTRE ATTIVITÀ	0.72	1.87	85.27	87.86	0.0	0.85	3.63	4.47	92.34	1.06	93.39	6.22	0.39	100.00
INDIPENDENTI IN TOTALE	27.70	8.77	43.91	80.39	1.03	1.48	2.97	5.48	85.87	1.10	86.97	12.74	0.29	100.00
DIPEND. AGRICOLTURA	4.19	0.24	0.66	5.08	69.30	1.43	1.90	72.63	77.71	4.10	81.80	17.98	0.22	100.00
DIPEND. INDUSTRIA	0.26	1.61	0.54	2.41	0.60	85.29	3.87	89.76	92.16	2.35	94.52	5.41	0.07	100.00
DIPEND. ALTRE ATTIVITÀ	0.33	0.15	1.31	1.79	0.35	2.93	88.69	91.97	93.76	2.23	95.99	3.95	0.06	100.00
DIPENDENTI IN TOTALE	0.68	0.65	0.98	2.31	7.04	30.72	51.60	89.37	91.68	2.45	94.13	5.79	0.08	100.00
OCCUPATI	8.21	2.92	12.95	24.08	5.36	22.57	38.04	65.98	90.06	2.07	92.13	7.73	0.14	100.00
IN CERCA DI OCCUPAZIONE	0.26	0.88	1.14	2.27	0.40	3.55	7.84	11.78	14.05	59.97	74.02	25.85	0.13	100.00
FORZE DI LAVORO	7.15	2.64	11.37	21.16	4.70	20.02	34.00	58.72	79.88	9.82	89.71	10.15	0.14	100.00
NON FORZE DI LAVORO	0.27	0.09	0.32	0.69	0.19	0.31	0.51	1.01	1.70	1.10	2.80	96.82	0.37	100.00
POPOLAZIONE COMPRESANTE	2.05	0.75	3.18	5.99	1.36	5.42	9.18	15.95	21.93	3.36	25.29	74.39	0.31	100.00

OTTOBRE 1980 — GENNAIO 1981

INDIP. AGRICOLTURA	72.36	0.87	0.42	73.65	3.39	0.30	1.02	4.71	78.36	0.91	79.27	20.52	0.21	100.00
INDIP. INDUSTRIA	1.38	69.40	5.90	76.68	0.15	10.54	1.76	12.45	89.12	0.55	89.67	10.16	0.17	100.00
INDIP. ALTRE ATTIVITÀ	0.54	1.81	85.40	87.76	0.32	0.43	3.60	4.36	92.11	0.56	92.68	6.96	0.36	100.00
INDIPENDENTI IN TOTALE	26.47	9.49	45.41	81.37	1.40	1.58	2.46	5.44	86.81	0.69	87.50	12.22	0.28	100.00
DIPEND. AGRICOLTURA	4.62	0.73	0.0	5.35	72.53	1.78	1.40	75.72	81.06	5.35	86.41	13.51	0.08	100.00
DIPEND. INDUSTRIA	0.07	0.52	0.29	0.88	0.74	86.60	5.52	92.85	93.74	1.85	95.59	4.32	0.09	100.00
DIPEND. ALTRE ATTIVITÀ	0.10	0.06	1.17	1.33	0.31	3.11	88.50	91.92	93.25	1.89	95.14	4.80	0.05	100.00
DIPENDENTI IN TOTALE	0.50	0.28	0.77	1.55	7.04	30.96	52.75	90.75	92.30	2.19	94.49	5.44	0.07	100.00
OCCUPATI	7.68	2.82	13.11	23.61	5.48	22.84	38.85	67.17	90.78	1.78	92.56	7.31	0.13	100.00
IN CERCA DI OCCUPAZIONE	0.19	0.27	0.94	1.41	0.68	3.10	7.80	11.58	12.99	62.09	75.08	24.82	0.11	100.00
FORZE DI LAVORO	6.70	2.49	11.51	20.69	4.85	20.25	34.77	59.87	80.56	9.70	90.26	9.61	0.13	100.00
NON FORZE DI LAVORO	0.34	0.11	0.30	0.75	0.15	0.32	0.53	1.00	1.75	1.07	2.83	96.89	0.29	100.00
POPOLAZIONE COMPRESANTE	2.03	0.74	3.28	6.06	1.40	5.62	9.63	16.65	22.71	3.37	26.08	73.68	0.24	100.00

(a) Popolazione presente ad ottobre 1979 nella Sez. I e ad ottobre 1980 nella Sez. II.

Segue Tav. 8 — Matrice delle modificazioni strutturali della popolazione, secondo il sesso e la condizione, negli intervalli trimestrali

FEMMINE

(Coefficienti verticali)

MODALITÀ	FORZE DI LAVORO											NON FORZE DI LAVORO	TOTALE POPOLAZIONE	
	Occupati										In cerca di occupazione			Totale
	Indipendenti				Dipendenti				Totale					
	Agricoltura	Industria	Altre attività	Totale	Agricoltura	Industria	Altre attività	Totale						

OTTOBRE 1979 — GENNAIO 1980

INDIP. AGRICOLTURA	82.99	0.0	1.05	29.03	4.74	0.51	0.74	1.00	8.65	0.79	7.61	0.69	2.44
INDIP. INDUSTRIA	0.26	65.25	2.39	9.55	0.0	0.72	0.06	0.28	2.81	0.27	2.47	0.12	0.72
INDIP. ALTRE ATTIVITÀ*	1.08	7.70	82.84	45.36	0.0	0.48	1.22	0.87	13.00	0.97	11.41	0.26	3.08
INDIPENDENTI IN TOTALE	84.33	72.95	86.29	83.94	4.74	1.71	2.02	2.15	24.46	2.04	21.48	1.07	6.23
DIPEND. AGRICOLTURA	3.16	0.49	0.32	1.31	79.07	0.41	0.32	7.05	5.48	1.89	5.01	0.37	1.55
DIPEND. INDUSTRIA	0.69	11.76	0.93	2.20	2.42	86.33	2.31	30.85	23.04	3.84	20.49	0.40	5.48
DIPEND. ALTRE ATTIVITÀ*	1.48	1.81	3.76	2.73	2.38	4.94	88.25	52.65	39.04	6.05	34.65	0.48	9.13
DIPENDENTI IN TOTALE	5.32	14.06	5.01	6.25	83.87	91.68	90.88	90.56	67.56	11.78	60.15	1.25	16.16
OCCUPATI	89.65	87.01	91.30	90.19	88.61	93.39	92.90	92.70	92.02	13.82	81.63	2.32	22.39
IN CERCA DI OCCUPAZIONE	0.44	4.05	1.24	1.32	1.02	2.27	2.96	2.56	2.22	61.83	10.14	1.20	3.46
FORZE DI LAVORO	90.09	91.07	92.53	91.51	89.63	95.66	95.86	95.26	94.24	75.65	91.77	3.52	25.85
NON FORZE DI LAVORO	9.91	8.93	7.47	8.49	10.34	4.30	4.12	4.71	5.74	24.29	8.20	96.08	73.85
POPOLAZIONE COMPRESENTE	100.00	100.00	100.00	100.00	99.97	99.96	99.98	99.97	99.98	99.94	99.97	99.60	99.69
NATI ED IMMIGRATI	0.00	-0.00	0.0	0.0	0.03	0.04	0.02	0.03	0.02	0.06	0.03	0.40	0.31
INDAGINE AL TEMPO 1 (B)	100.00	100.00	100.00	100.00	100.00	100.00	100.00	100.00	100.00	100.00	100.00	100.00	100.00

OTTOBRE 1980 — GENNAIO 1981

INDIP. AGRICOLTURA	81.76	2.69	0.29	27.91	5.54	0.12	0.24	0.65	7.92	0.62	6.98	0.64	2.29
INDIP. INDUSTRIA	0.51	70.70	1.36	9.58	0.08	1.42	0.14	0.57	2.97	0.12	2.60	0.10	0.76
INDIP. ALTRE ATTIVITÀ*	0.89	8.11	86.67	48.26	0.76	0.26	1.25	0.87	13.51	0.56	11.83	0.31	3.32
INDIPENDENTI IN TOTALE	83.16	81.50	88.32	85.75	6.39	1.80	1.63	2.09	24.40	1.30	21.41	1.05	6.36
DIPEND. AGRICOLTURA	3.46	1.50	0.0	1.35	78.81	0.48	0.22	6.93	5.44	2.42	5.05	0.28	1.52
DIPEND. INDUSTRIA	0.19	3.94	0.50	0.82	2.93	86.23	3.21	31.21	23.10	3.07	20.51	0.33	5.59
DIPEND. ALTRE ATTIVITÀ*	0.48	0.77	3.43	2.11	2.08	5.30	88.09	52.90	39.35	5.37	34.96	0.62	9.57
DIPENDENTI IN TOTALE	4.13	6.20	3.92	4.27	83.83	92.01	91.52	91.04	67.90	10.86	60.53	1.23	16.69
OCCUPATI	87.29	87.70	92.25	90.03	90.22	93.81	93.15	93.12	92.30	12.16	81.98	2.28	23.05
IN CERCA DI OCCUPAZIONE	0.33	1.27	1.00	0.81	1.70	1.92	2.83	2.43	2.00	64.33	10.06	1.17	3.49
FORZE DI LAVORO	87.62	88.97	93.25	90.84	91.92	95.73	95.98	95.55	94.29	76.49	91.99	3.45	26.53
NON FORZE DI LAVORO	12.38	11.03	6.71	9.14	7.95	4.18	4.02	4.41	5.67	23.35	7.95	96.11	73.13
POPOLAZIONE COMPRESENTE	100.00	100.00	99.96	99.98	99.87	99.91	100.00	99.96	99.96	99.84	99.95	99.57	99.67
NATI ED IMMIGRATI	0.0	0.0	0.04	0.02	0.13	0.09	0.00	0.04	0.04	0.16	0.05	0.43	0.33
INDAGINE AL TEMPO 1 (B)	100.00	100.00	100.00	100.00	100.00	100.00	100.00	100.00	100.00	100.00	100.00	100.00	100.00

(B) Popolazione presente a gennaio 1979 nella Sez. I e a gennaio 1980 nella Sez. II.

Segue Tav. 8 — Matrice delle modificazioni strutturali della popola

MASCHI E

(Cifre

MODALITÀ	FORZE DI LAVORO							
	Occupati							
	Indipendenti				Dipendenti			
	Agricoltura	Industria	Altre attività	Totale	Agricoltura	Industria	Altre attività	Totale
	OTTOBRE 1979 —							
INDIP. AGRICOLTURA	1524.6	5.2	24.2	1554.1	60.9	29.2	29.6	119.7
INDIP. INDUSTRIA	14.2	885.9	93.7	993.7	1.5	79.8	15.4	96.7
INDIP. ALTRE ATTIVITÀ*	18.5	82.1	2380.2	2480.8	1.3	37.5	146.1	184.9
INDIPENDENTI IN TOTALE	1557.3	973.2	2498.1	5028.6	63.7	146.5	191.1	401.2
DIPEND. AGRICOLTURA	54.3	2.8	8.4	65.6	846.3	30.0	28.2	904.5
DIPEND. INDUSTRIA	21.0	98.3	53.0	172.4	39.4	5790.9	303.5	6133.7
DIPEND. ALTRE ATTIVITÀ*	19.9	26.4	147.9	194.2	33.6	320.2	6161.6	6515.4
DIPENDENTI IN TOTALE	95.3	127.5	209.3	432.1	919.3	6141.0	6493.3	13553.6
OCCUPATI	1652.6	1100.8	2707.4	5460.8	983.0	6287.5	6684.4	13954.9
IN CERCA DI OCCUPAZIONE	9.5	9.1	17.9	36.5	9.7	88.4	140.3	238.4
FORZE DI LAVORO	1662.1	1109.9	2725.4	5497.3	992.7	6375.8	6824.7	14193.3
NON FORZE DI LAVORO	97.9	34.6	97.4	229.9	53.3	130.2	159.8	343.3
POPOLAZIONE COMPRESENTE	1759.9	1144.5	2822.8	5727.3	1046.0	6506.0	6984.5	14536.5
NATI	0.0	0.0	0.0	0.0	0.0	0.0	0.0	0.0
IMMIGRATI	1.1	0.5	0.2	1.7	2.0	6.0	1.5	9.5
POPOLAZIONE AL TEMPO 1 (B)	1761.0	1145.0	2823.0	5729.0	1048.0	6512.0	6986.0	14546.0
	OTTOBRE 1980 —							
INDIP. AGRICOLTURA	1471.2	11.0	12.9	1495.1	59.4	12.5	13.4	85.3
INDIP. INDUSTRIA	14.1	912.2	109.9	1036.2	1.1	106.5	11.9	119.4
INDIP. ALTRE ATTIVITÀ*	22.7	71.8	2427.9	2522.5	3.8	26.5	139.2	169.6
INDIPENDENTI IN TOTALE	1508.0	995.0	2550.7	5053.7	64.3	145.5	164.6	374.3
DIPEND. AGRICOLTURA	74.5	4.9	8.3	87.7	849.4	40.4	20.8	910.6
DIPEND. INDUSTRIA	21.2	83.1	48.3	152.6	43.8	5693.1	404.7	6141.6
DIPEND. ALTRE ATTIVITÀ*	13.8	16.5	188.4	218.7	31.2	414.2	6234.1	6679.6
DIPENDENTI IN TOTALE	109.5	104.5	245.1	459.0	924.4	6147.8	6659.6	13731.8
OCCUPATI	1617.5	1099.5	2795.8	5512.7	988.6	6293.3	6824.2	14106.1
IN CERCA DI OCCUPAZIONE	13.6	8.6	27.4	49.6	15.2	85.8	124.4	225.4
FORZE DI LAVORO	1631.1	1108.0	2823.2	5562.4	1003.9	6379.0	6948.6	14331.5
NON FORZE DI LAVORO	115.4	69.9	114.5	299.8	42.6	170.2	239.4	452.2
POPOLAZIONE COMPRESENTE	1746.5	1177.9	2937.7	5862.2	1046.4	6549.2	7188.0	14783.6
NATI	0.0	0.0	0.0	0.0	0.0	0.0	0.0	0.0
IMMIGRATI	0.5	0.1	1.3	1.8	1.6	7.8	1.0	10.4
POPOLAZIONE AL TEMPO 1 (B)	1747.0	1178.0	2939.0	5864.0	1048.0	6557.0	7189.0	14794.0

(a) Popolazione presente ad ottobre 1979 nella Sez. I e ad ottobre 1980 nella Sez. II.
 (B) Popolazione presente a gennaio 1979 nella Sez. I e a gennaio 1980 nella Sez. II.

zione, secondo il sesso e la condizione, negli intervalli trimestrali

FEMMINE

assolute)

			NON	TOTALE	MORTI	EMIGRATI	INDAGINE	MODALITÀ
Totale	Persone in cerca di occupazione	Totale	FORZE DI LAVORO	POPOLAZIONE COMPRESSE			AL TEMPO 0 (a)	
GENNAIO 1980								
1673.7	22.8	1696.5	251.2	1947.8	6.3	0.0	1954.0	INDIP. AGRICOLTURA
1090.4	9.8	1100.2	41.2	1141.4	3.3	0.3	1145.0	INDIP. INDUSTRIA
2665.7	19.8	2685.5	101.2	2786.7	16.2	0.2	2803.0	INDIP. ALTRE ATTIVITA'
5429.9	52.3	5482.2	393.6	5875.9	25.7	0.5	5902.0	INDIPENDENTI IN TOTALE
970.1	31.1	1001.2	110.4	1111.6	1.3	1.0	1114.0	DIPEND. AGRICOLTURA
6306.1	97.2	6403.3	221.5	6624.8	7.6	1.6	6634.0	DIPEND. INDUSTRIA
6709.6	111.3	6820.9	197.4	7018.3	5.5	1.2	7025.0	DIPEND. ALTRE ATTIVITA'
13985.7	239.7	14225.4	529.3	14754.8	14.5	3.8	14773.0	DIPENDENTI IN TOTALE
19415.6	292.0	19707.6	923.0	20630.6	40.1	4.3	20675.0	OCCUPATI
275.0	1040.1	1315.1	384.0	1699.0	2.4	0.6	1702.0	IN CERCA DI OCCUPAZIONE
19690.6	1332.1	21022.7	1306.9	22329.6	42.6	4.9	22377.0	FORZE DI LAVORO
573.2	369.0	942.1	32637.2	33579.4	97.7	9.3	33706.0	NON FORZE DI LAVORO
20263.8	1701.1	21964.8	33944.2	55909.0	140.3	14.2	56083.0	POPOLAZIONE COMPRESSE
0.0	0.0	0.0	164.0	164.0				
11.2	1.9	13.1	8.9	22.1				
20275.0	1703.0	21978.0	34124.0	56102.0				
GENNAIO 1981								
1580.3	13.3	1593.7	232.1	1825.7	5.7	0.5	1832.0	INDIP. AGRICOLTURA
1155.6	7.6	1163.2	41.3	1204.5	3.4	0.1	1208.0	INDIP. INDUSTRIA
2692.1	18.0	2710.1	215.8	2925.9	16.5	0.6	2943.0	INDIP. ALTRE ATTIVITA'
5428.0	38.9	5466.9	489.1	5956.1	25.7	1.2	5983.0	INDIPENDENTI IN TOTALE
998.3	35.2	1033.5	98.5	1132.0	1.4	0.6	1134.0	DIPEND. AGRICOLTURA
6294.2	84.6	6378.9	165.8	6544.6	7.4	6.0	6558.0	DIPEND. INDUSTRIA
6898.3	99.1	6997.4	240.3	7237.7	5.5	0.8	7244.0	DIPEND. ALTRE ATTIVITA'
14190.8	218.9	14409.8	504.6	14914.3	14.2	7.4	14936.0	DIPENDENTI IN TOTALE
19618.8	257.9	19876.7	993.7	20870.4	39.9	8.6	20919.0	OCCUPATI
275.0	1076.1	1351.1	368.9	1720.0	2.4	0.5	1723.0	IN CERCA DI OCCUPAZIONE
19893.8	1334.0	21227.8	1362.6	22590.4	42.3	9.2	22642.0	FORZE DI LAVORO
752.0	378.1	1130.0	32294.8	33424.9	96.2	7.0	33528.0	NON FORZE DI LAVORO
20645.8	1712.1	22357.9	33657.5	56015.3	138.5	16.1	56170.0	POPOLAZIONE COMPRESSE
0.0	0.0	0.0	159.9	159.9				
12.2	3.9	16.1	8.5	24.6				
20658.0	1716.0	22374.0	33880.0	56254.0				

Segue Tav. 8 — Matrice delle modificazioni strutturali della popolazione, secondo il sesso e la condizione, negli intervalli trimestrali

MASCHI E FEMMINE

(Coefficienti orizzontali)

MODALITÀ	FORZE DI LAVORO											NON FORZE DI LAVORO	MORTI E EMI-GRATI	INDAGINE TEMPO 0 (a)	
	Occupati										In cerca di occupazione				Totale
	Indipendenti				Dipendenti				Totale						
	Agricoltura	Industria	Altre attività	Totale	Agricoltura	Industria	Altre attività	Totale							
OTTOBRE 1979 — GENNAIO 1980															
INDIP. AGRICOLTURA	78.03	0.27	1.24	79.53	3.12	1.50	1.51	6.13	85.66	1.17	86.82	12.86	0.32	100.00	
INDIP. INDUSTRIA	1.24	77.37	8.18	86.79	0.13	6.97	1.35	8.45	95.23	0.85	96.09	3.60	0.31	100.00	
INDIP. ALTRE ATTIVITÀ*	0.66	2.93	84.91	88.51	0.05	1.34	5.21	6.60	95.10	0.71	95.81	3.61	0.58	100.00	
INDIPENDENTI IN TOTALE	26.39	16.49	42.33	85.20	1.08	2.48	3.24	6.80	92.00	0.89	92.89	6.67	0.44	100.00	
DIPEND. AGRICOLTURA	4.87	0.25	0.76	5.88	75.97	2.69	2.53	81.19	87.08	2.79	89.87	9.91	0.21	100.00	
DIPEND. INDUSTRIA	0.32	1.48	0.80	2.60	0.59	87.29	4.57	92.46	95.06	1.47	96.52	3.34	0.14	100.00	
DIPEND. ALTRE ATTIVITÀ*	0.28	0.38	2.11	2.76	0.48	4.56	87.71	92.75	95.51	1.58	97.10	2.81	0.09	100.00	
DIPENDENTI IN TOTALE	0.64	0.86	1.42	2.93	6.22	41.57	43.95	91.75	94.67	1.62	96.29	3.58	0.12	100.00	
OCCUPATI	7.99	5.32	13.10	26.41	4.75	30.41	32.33	67.50	93.91	1.41	95.32	4.46	0.21	100.00	
IN CERCA DI OCCUPAZIONE	0.56	0.54	1.05	2.15	0.57	5.19	8.24	14.01	16.16	61.11	77.27	22.56	0.18	100.00	
FORZE DI LAVORO	7.43	4.96	12.18	24.57	4.44	28.49	30.50	63.43	87.99	5.95	93.95	5.84	0.21	100.00	
NON FORZE DI LAVORO	0.29	0.10	0.29	0.68	0.16	0.39	0.47	1.02	1.70	1.09	2.80	96.83	0.38	100.00	
POPOLAZIONE COMPRESENTE	3.14	2.04	5.03	10.21	1.87	11.60	12.45	25.92	36.13	3.03	39.16	60.52	0.31	100.00	
OTTOBRE 1980 — GENNAIO 1981															
INDIP. AGRICOLTURA	80.30	0.60	0.70	81.61	3.24	0.68	0.73	4.65	86.26	0.73	86.99	12.67	0.34	100.00	
INDIP. INDUSTRIA	1.17	75.51	9.10	85.78	0.09	8.81	0.98	9.88	95.66	0.63	96.29	3.42	0.29	100.00	
INDIP. ALTRE ATTIVITÀ*	0.77	2.44	82.50	85.71	0.13	0.90	4.73	5.76	91.47	0.61	92.09	7.33	0.58	100.00	
INDIPENDENTI IN TOTALE	25.20	16.63	42.63	84.47	1.07	2.43	2.75	6.26	90.72	0.65	91.37	8.18	0.45	100.00	
DIPEND. AGRICOLTURA	6.57	0.43	0.73	7.73	74.90	3.57	1.83	80.30	88.03	3.11	91.14	8.69	0.17	100.00	
DIPEND. INDUSTRIA	0.32	1.27	0.74	2.33	0.67	86.81	6.17	93.65	95.98	1.29	97.27	2.53	0.20	100.00	
DIPEND. ALTRE ATTIVITÀ*	0.19	0.23	2.60	3.02	0.43	5.72	86.06	92.21	95.23	1.37	96.60	3.32	0.09	100.00	
DIPENDENTI IN TOTALE	0.73	0.70	1.64	3.07	6.19	41.16	44.59	91.94	95.01	1.47	96.48	3.38	0.15	100.00	
OCCUPATI	7.73	5.26	13.36	26.35	4.73	30.08	32.62	67.43	93.78	1.23	95.02	4.75	0.23	100.00	
IN CERCA DI OCCUPAZIONE	0.79	0.50	1.59	2.88	0.88	4.98	7.22	13.08	15.96	62.46	78.42	21.41	0.17	100.00	
FORZE DI LAVORO	7.20	4.89	12.47	24.57	4.43	28.17	30.69	63.30	87.86	5.89	93.75	6.02	0.23	100.00	
NON FORZE DI LAVORO	0.34	0.21	0.34	0.89	0.13	0.51	0.71	1.35	2.24	1.13	3.37	96.32	0.31	100.00	
POPOLAZIONE COMPRESENTE	3.11	2.10	5.23	10.44	1.86	11.66	12.80	26.32	36.76	3.05	39.80	59.92	0.28	100.00	

(a) Popolazione presente ad ottobre 1979 nella Sez. I e ad ottobre 1980 nella Sez. II.

Segue Tav. 8 — Matrice delle modificazioni strutturali della popolazione, secondo il sesso e la condizione, negli intervalli trimestrali

MASCHI E FEMMINE

(Coefficienti verticali)

MODALITÀ	FORZE DI LAVORO											NON FORZE DI LAVORO	TOTALE POPOLAZIONE	
	Occupati										In cerca di occupazione			Totale
	Indipendenti				Dipendenti				Totale					
	Agricoltura	Industria	Altre attività	Totale	Agricoltura	Industria	Altre attività	Totale		Totale				

OTTOBRE 1979 — GENNAIO 1980

INDIP. AGRICOLTURA	86.58	0.46	0.86	27.13	5.81	0.45	0.42	0.82	8.26	1.34	7.72	0.74	3.47
INDIP. INDUSTRIA	0.80	77.37	3.32	17.35	0.14	1.22	0.22	0.66	5.38	0.57	5.01	0.12	2.03
INDIP. ALTRE ATTIVITÀ	1.05	7.17	84.31	43.30	0.12	0.58	2.09	1.27	13.15	1.16	12.22	0.30	4.97
INDIPENDENTI IN TOTALE	88.43	85.00	88.49	87.78	6.08	2.25	2.74	2.76	26.78	3.07	24.94	1.15	10.47
DIPEND. AGRICOLTURA	3.08	0.25	0.30	1.14	80.76	0.46	0.40	6.22	4.78	1.83	4.56	0.32	1.98
DIPEND. INDUSTRIA	1.20	8.59	1.88	3.01	3.76	88.93	4.34	42.17	31.10	5.71	29.14	0.65	11.81
DIPEND. ALTRE ATTIVITÀ	1.13	2.30	5.24	3.39	3.21	4.92	88.20	44.79	33.09	6.54	31.04	0.58	12.51
DIPENDENTI IN TOTALE	5.41	11.14	7.42	7.54	87.72	94.30	92.95	93.18	68.98	14.07	64.73	1.55	26.30
OCCUPATI	93.84	96.14	95.91	95.32	93.79	96.55	95.68	95.94	95.76	17.15	89.67	2.70	36.77
IN CERCA DI OCCUPAZIONE	0.54	0.80	0.64	0.64	0.93	1.36	2.01	1.64	1.36	61.07	5.98	1.13	3.03
FORZE DI LAVORO	94.38	96.93	96.54	95.96	94.72	97.91	97.69	97.58	97.12	78.22	95.65	3.83	39.80
NON FORZE DI LAVORO	5.56	3.02	3.45	4.01	5.08	2.00	2.29	2.36	2.83	21.66	4.29	95.64	59.85
POPOLAZIONE COMPRESENTE	99.94	99.96	99.99	99.97	99.81	99.91	99.98	99.93	99.94	99.89	99.94	99.47	99.66
NATI ED IMMIGRATI	0.06	0.04	0.01	0.03	0.19	0.09	0.02	0.07	0.06	0.11	0.06	0.53	0.34
INDAGINE AL TEMPO 1	100.00	100.00	100.00	100.00	100.00	100.00	100.00	100.00	100.00	100.00	100.00	100.00	100.00

OTTOBRE 1980 — GENNAIO 1981

INDIP. AGRICOLTURA	84.21	0.94	0.44	25.50	5.67	0.19	0.19	0.58	7.65	0.78	7.12	0.68	3.25
INDIP. INDUSTRIA	0.81	77.43	3.74	17.67	0.10	1.62	0.17	0.81	5.59	0.44	5.20	0.12	2.14
INDIP. ALTRE ATTIVITÀ	1.30	6.10	82.61	43.02	0.37	0.40	1.94	1.15	13.03	1.05	12.11	0.64	5.20
INDIPENDENTI IN TOTALE	86.32	84.46	86.79	86.18	6.13	2.22	2.29	2.53	26.28	2.27	24.43	1.44	10.59
DIPEND. AGRICOLTURA	4.26	0.42	0.28	1.50	81.05	0.62	0.29	6.16	4.83	2.05	4.62	0.29	2.01
DIPEND. INDUSTRIA	1.21	7.05	1.64	2.60	4.18	86.83	5.63	41.51	30.47	4.93	28.51	0.49	11.63
DIPEND. ALTRE ATTIVITÀ	0.79	1.40	6.41	3.73	2.98	6.32	86.72	45.15	33.39	5.77	31.27	0.71	12.87
DIPENDENTI IN TOTALE	6.27	8.87	8.34	7.83	88.20	93.76	92.64	92.82	68.69	12.76	64.40	1.49	26.51
OCCUPATI	92.59	93.33	95.13	94.01	94.33	95.98	94.93	95.35	94.97	15.03	88.84	2.93	37.10
IN CERCA DI OCCUPAZIONE	0.78	0.73	0.93	0.85	1.45	1.31	1.73	1.52	1.33	62.71	6.04	1.09	3.06
FORZE DI LAVORO	93.37	94.06	96.06	94.86	95.79	97.29	96.66	96.87	96.30	77.74	94.88	4.02	40.16
NON FORZE DI LAVORO	6.61	5.93	3.90	5.11	4.06	2.60	3.33	3.06	3.64	22.03	5.05	95.32	59.42
POPOLAZIONE COMPRESENTE	99.97	99.99	99.96	99.97	99.85	99.88	99.99	99.93	99.94	99.77	99.93	99.34	99.58
NATI ED IMMIGRATI	0.03	0.01	0.04	0.03	0.15	0.12	0.01	0.07	0.06	0.23	0.07	0.66	0.42
INDAGINE AL TEMPO 1	100.00	100.00	100.00	100.00	100.00	100.00	100.00	100.00	100.00	100.00	100.00	100.00	100.00

(B) Popolazione presente a gennaio 1979 nella Sez. I e a gennaio 1980 nella Sez. II.

Tav. 9 — Matrice delle modificazioni strutturali della popo

MA
(Cifre

MODALITÀ	FORZE DI LAVORO							
	Occupati							
	Indipendenti				Dipendenti			
	Agricoltura	Industria	Altre attività	Totale	Agricoltura	Industria	Altre attività	Totale
	GENNAIO 1979 —							
INDIP. AGRICOLTURA	912.1	5.5	13.8	931.4	63.9	24.4	6.3	94.5
INDIP. INDUSTRIA	6.3	686.3	62.1	754.7	2.5	70.2	11.3	83.9
INDIP. ALTRE ATTIVITÀ*	19.4	62.9	1517.3	1598.7	5.1	33.0	101.7	139.8
INDIPENDENTI IN TOTALE	936.8	754.7	1593.2	3284.8	71.4	127.5	119.2	318.2
DIPEND. AGRICOLTURA	69.8	3.9	5.5	79.3	462.8	43.3	21.7	527.8
DIPEND. INDUSTRIA	13.3	101.9	54.2	169.4	29.7	4110.7	345.7	4486.1
DIPEND. ALTRE ATTIVITÀ*	8.0	16.3	175.0	199.3	35.6	335.0	3580.9	3951.6
DIPENDENTI IN TOTALE	91.1	122.1	234.7	448.0	528.1	4489.0	3948.3	8965.8
OCCUPATI	1028.0	876.8	1827.9	3732.7	599.6	4616.6	4067.5	9283.6
IN CERCA DI OCCUPAZIONE	2.3	24.8	25.7	52.8	27.0	109.0	125.3	261.3
FORZE DI LAVORO	1030.3	901.6	1853.6	3785.5	626.6	4725.6	4192.8	9544.9
NON FORZE DI LAVORO	131.4	27.4	54.8	213.6	28.2	207.8	147.3	383.3
POPOLAZIONE COMPRESENTE	1161.7	929.0	1908.4	3999.1	654.8	4933.4	4340.0	9928.2
NATI	0.0	0.0	0.0	0.0	0.0	0.0	0.0	0.0
IMMIGRATI	9.3	0.0	0.6	9.9	3.2	21.6	8.0	32.8
POPOLAZIONE AL TEMPO 1 (B)	1171.0	929.0	1909.0	4009.0	658.0	4955.0	4348.0	9961.0
	APRILE 1979 —							
INDIP. AGRICOLTURA	936.9	5.1	27.1	969.1	50.7	28.6	18.1	97.4
INDIP. INDUSTRIA	7.1	625.5	58.5	691.1	1.0	74.7	42.0	117.6
INDIP. ALTRE ATTIVITÀ*	16.7	90.6	1447.8	1555.1	2.1	52.1	183.6	237.7
INDIPENDENTI IN TOTALE	960.8	721.1	1533.4	3215.2	53.7	155.3	243.7	452.7
DIPEND. AGRICOLTURA	51.5	0.0	1.5	52.9	543.7	38.5	29.2	611.4
DIPEND. INDUSTRIA	71.4	169.7	71.7	312.8	28.4	3995.3	336.9	4360.6
DIPEND. ALTRE ATTIVITÀ*	14.3	28.5	176.8	219.6	18.7	355.7	3516.4	3890.8
DIPENDENTI IN TOTALE	137.1	198.3	250.0	585.3	590.9	4389.5	3882.5	8862.9
OCCUPATI	1097.9	919.4	1783.4	3800.6	644.6	4544.8	4126.1	9315.6
IN CERCA DI OCCUPAZIONE	11.5	3.2	20.3	35.1	21.3	100.1	96.5	217.9
FORZE DI LAVORO	1109.4	922.6	1803.7	3835.7	666.0	4644.9	4222.6	9533.5
NON FORZE DI LAVORO	92.9	23.4	85.3	201.6	11.2	323.0	158.5	492.6
POPOLAZIONE COMPRESENTE	1202.3	946.0	1889.0	4037.3	677.1	4967.9	4381.1	10026.1
NATI	0.0	0.0	0.0	0.0	0.0	0.0	0.0	0.0
IMMIGRATI	2.7	0.0	0.0	2.7	13.9	22.1	1.9	37.9
POPOLAZIONE AL TEMPO 1 (B)	1205.0	946.0	1889.0	4040.0	691.0	4990.0	4383.0	10064.0

(a) Popolazione presente a gennaio 1979 nella Sez. I e ad aprile 1979 nella Sez. II.
 (B) Popolazione presente a gennaio 1980 nella Sez. I e ad aprile 1980 nella Sez. II.

lazione, secondo il sesso e la condizione negli intervalli annuali

SCHI

assolute)

			NON FORZE DI LAVORO	TOTALE POPOLAZIONE COMPONENTE	MORTI	EMIGRATI	INDAGINE AL TEMPO 0 (a)	MODALITÀ
Totale	Persone in cerca di occupazione	Totale						
GENNAIO 1980								
1026.0	8.7	1034.6	149.1	1183.7	17.6	2.7	1204.0	INDIP. AGRICOLTURA
838.5	1.1	839.7	24.2	863.9	10.4	2.7	877.0	INDIP. INDUSTRIA
1738.4	4.6	1743.0	54.4	1797.4	47.6	0.0	1845.0	INDIP. ALTRE ATTIVITA'
3603.0	14.4	3617.3	227.7	3845.0	75.7	5.3	3926.0	INDIPENDENTI IN TOTALE
607.1	19.4	626.5	43.3	669.8	3.8	3.4	677.0	DIPEND. AGRICOLTURA
4655.4	82.5	4737.9	159.9	4897.8	24.4	9.9	4932.0	DIPEND. INDUSTRIA
4150.9	38.9	4189.7	147.6	4337.4	15.7	4.0	4357.0	DIPEND. ALTRE ATTIVITA'
9413.4	140.8	9554.2	350.8	9905.0	43.9	17.2	9966.0	DIPENDENTI IN TOTALE
13016.4	155.1	13171.5	578.5	13750.0	119.5	22.5	13872.0	OCCUPATI
314.1	287.1	601.1	127.0	728.2	5.5	9.3	743.0	IN CERCA DI OCCUPAZIONE
13330.4	442.2	13772.7	705.5	14478.1	125.1	31.9	14635.0	FORZE DI LAVORO
596.9	294.8	891.7	11591.2	12482.9	163.7	7.7	12670.0	NON FORZE DI LAVORO
13927.3	737.0	14664.3	12296.7	26961.0	288.7	39.5	27305.0	POPOLAZIONE COMPONENTE
0.0	0.0	0.0	351.9	351.9				
42.7	0.0	42.7	10.4	53.1				
13970.0	737.0	14707.0	12659.0	27366.0				
APRILE 1980								
1066.5	9.9	1076.4	117.2	1193.6	18.4	1.0	1213.0	INDIP. AGRICOLTURA
808.7	2.0	810.7	44.6	855.3	10.7	1.0	867.0	INDIP. INDUSTRIA
1792.8	13.7	1806.5	43.1	1849.6	50.8	0.7	1901.0	INDIP. ALTRE ATTIVITA'
3668.0	25.6	3693.6	204.8	3898.4	79.9	2.8	3981.0	INDIPENDENTI IN TOTALE
664.3	5.1	669.4	24.5	693.9	4.1	0.0	698.0	DIPEND. AGRICOLTURA
4673.5	4.8	4728.3	188.5	4916.7	25.3	12.0	4954.0	DIPEND. INDUSTRIA
4110.4	38.2	4148.6	164.7	4313.3	16.2	10.6	4340.0	DIPEND. ALTRE ATTIVITA'
9448.2	98.1	9546.3	377.7	9923.9	45.6	22.5	9992.0	DIPENDENTI IN TOTALE
13116.2	123.7	13239.9	582.5	13822.3	125.5	25.3	13973.0	OCCUPATI
253.0	266.6	519.7	162.7	682.4	5.3	1.3	689.0	IN CERCA DI OCCUPAZIONE
13369.2	390.4	13759.5	745.2	14504.7	130.8	26.6	14662.0	FORZE DI LAVORO
694.3	278.5	972.8	11502.6	12475.4	164.1	10.8	12668.0	NON FORZE DI LAVORO
14063.5	668.9	14732.3	12247.8	26980.1	294.9	37.4	27330.0	POPOLAZIONE COMPONENTE
0.0	0.0	0.0	347.3	347.3				
40.6	5.1	45.7	7.9	53.6				
14104.0	674.0	14778.0	12603.0	27381.0				

Segue Tav. 9 — Matrice delle modificazioni strutturali della popolazione, secondo il sesso e la condizione negli intervalli annuali

MASCHI

(Coefficienti orizzontali)

MODALITÀ	FORZE DI LAVORO											NON FORZE DI LAVORO	MORTI E EMI-GRATI	INDAGINE TEMPO 0 (a)	
	Occupati										In cerca di occupazione				Totale
	Indipendenti				Dipendenti				Totale						
	Agricoltura	Industria	Altre attività	Totale	Agricoltura	Industria	Altre attività	Totale							

GENNAIO 1979 — GENNAIO 1980

INDIP. AGRICOLTURA	75.76	0.46	1.15	77.36	5.30	2.02	0.52	7.85	85.21	0.72	85.93	12.38	1.69	100.00
INDIP. INDUSTRIA	0.72	78.25	7.08	86.05	0.28	8.00	1.28	9.57	95.61	0.13	95.75	2.76	1.49	100.00
INDIP. ALTRE ATTIVITÀ	1.00	3.41	82.24	86.65	0.28	1.79	5.51	7.58	94.22	0.25	94.47	2.95	2.58	100.00
INDIPENDENTI IN TOTALE	23.86	19.22	40.58	83.67	1.82	3.25	3.04	8.10	91.77	0.37	92.14	5.80	2.06	100.00
DIPEND. AGRICOLTURA	10.31	0.58	0.82	11.71	68.36	6.40	3.21	77.96	89.68	2.87	92.54	6.39	1.06	100.00
DIPEND. INDUSTRIA	0.27	2.07	1.10	3.43	0.60	83.35	7.01	90.96	94.39	1.67	96.06	3.24	0.69	100.00
DIPEND. ALTRE ATTIVITÀ	0.18	0.37	4.02	4.57	0.82	7.69	82.19	90.69	95.27	0.89	96.16	3.39	0.45	100.00
DIPENDENTI IN TOTALE	0.91	1.23	2.36	4.50	5.30	45.04	39.62	89.96	94.46	1.41	95.87	3.52	0.61	100.00
OCCUPATI	7.40	6.31	13.16	26.87	4.32	33.23	29.28	66.83	93.70	1.12	94.81	4.16	1.02	100.00
IN CERCA DI OCCUPAZIONE	0.31	3.34	3.46	7.10	3.63	14.67	16.86	35.17	42.27	38.64	80.91	17.09	2.00	100.00
FORZE DI LAVORO	7.04	6.16	12.67	25.87	4.28	32.29	28.65	65.22	91.09	3.02	94.11	4.82	1.07	100.00
NON FORZE DI LAVORO	1.04	0.22	0.43	1.69	0.22	1.64	1.16	3.03	4.71	2.33	7.04	91.49	1.48	100.00
POPOLAZIONE COMPRESA	4.25	3.40	6.99	14.65	2.40	18.07	15.89	36.36	51.01	2.70	53.71	45.03	1.26	100.00

APRILE 1979 — APRILE 1980

INDIP. AGRICOLTURA	77.24	0.42	2.23	79.89	4.18	2.35	1.49	8.03	87.92	0.82	88.74	9.66	1.60	100.00
INDIP. INDUSTRIA	0.82	72.14	6.74	79.71	0.11	8.61	4.84	13.57	93.28	0.23	93.51	5.14	1.35	100.00
INDIP. ALTRE ATTIVITÀ	0.88	4.76	76.16	81.80	0.11	2.74	9.66	12.50	94.31	0.72	95.03	2.26	2.71	100.00
INDIPENDENTI IN TOTALE	24.13	18.11	38.52	80.76	1.35	3.90	6.12	11.37	92.14	0.64	92.78	5.14	2.08	100.00
DIPEND. AGRICOLTURA	7.37	0.0	0.21	7.58	77.90	5.52	4.18	87.59	95.18	0.73	95.90	3.51	0.59	100.00
DIPEND. INDUSTRIA	1.44	3.43	1.45	6.31	0.57	80.65	6.80	88.02	94.34	1.11	95.44	3.80	0.75	100.00
DIPEND. ALTRE ATTIVITÀ	0.33	0.66	4.07	5.06	0.43	8.19	81.02	89.65	94.71	0.88	95.59	3.79	0.62	100.00
DIPENDENTI IN TOTALE	1.37	1.98	2.50	5.86	5.91	43.93	38.86	88.70	94.56	0.98	95.54	3.78	0.68	100.00
OCCUPATI	7.86	6.58	12.76	27.20	4.61	32.53	29.53	66.67	93.87	0.89	94.75	4.17	1.08	100.00
IN CERCA DI OCCUPAZIONE	1.67	0.47	2.95	5.10	3.10	14.53	14.00	31.63	36.72	38.70	75.42	23.62	0.96	100.00
FORZE DI LAVORO	7.57	6.29	12.30	26.16	4.54	31.68	28.80	65.02	91.18	2.66	93.84	5.08	1.07	100.00
NON FORZE DI LAVORO	0.73	0.18	0.67	1.59	0.09	2.55	1.25	3.89	5.48	2.20	7.68	90.80	1.52	100.00
POPOLAZIONE COMPRESA	4.40	3.46	6.91	14.77	2.48	18.18	16.03	36.69	51.46	2.45	53.91	44.81	1.28	100.00

(a) Popolazione presente a gennaio 1979 nella Sez. I e ad aprile 1979 nella Sez. II.

Segue Tav. 9 — Matrice delle modificazioni strutturali della popolazione, secondo il sesso e la condizione negli intervalli annuali

MASCHI

(Coefficienti verticali)

MODALITÀ	FORZE DI LAVORO										NON FORZE DI LAVORO	TOTALE POPOLAZIONE	
	Occupati									In cerca di occupazione			Totale
	Indipendenti				Dipendenti				Totale				
	Agricoltura	Industria	Altre attività	Totale	Agricoltura	Industria	Altre attività	Totale					

GENNAIO 1979 — GENNAIO 1980

INDIP. AGRICOLTURA	77.89	0.59	10.72	23.23	9.70	0.49	0.15	0.95	7.34	1.18	7.04	1.18	4.33
INDIP. INDUSTRIA	0.54	73.87	3.25	18.82	0.37	1.42	0.26	0.84	6.00	0.15	5.71	0.19	3.16
INDIP. ALTRE ATTIVITÀ	1.57	6.77	79.48	39.88	0.78	0.67	2.34	1.40	12.44	0.62	11.85	0.43	6.57
INDIPENDENTI IN TOTALE	80.00	81.24	83.46	81.93	10.86	2.57	2.74	3.19	25.79	1.95	24.60	1.80	14.05
DIPEND. AGRICOLTURA	5.96	0.42	0.29	1.98	70.33	0.87	0.50	5.30	4.35	2.63	4.26	0.34	2.45
DIPEND. INDUSTRIA	1.13	10.97	2.84	4.23	4.52	82.96	7.95	45.04	33.32	11.19	32.22	1.26	17.90
DIPEND. ALTRE ATTIVITÀ	0.68	1.76	9.17	4.97	5.41	6.76	82.36	39.67	29.71	5.27	28.49	1.17	15.85
DIPENDENTI IN TOTALE	7.78	13.15	12.30	11.17	80.26	90.60	90.81	90.01	67.38	19.10	64.96	2.77	36.19
OCCUPATI	87.79	94.39	95.75	93.11	91.12	93.17	93.55	93.20	93.17	21.05	89.56	4.57	50.24
IN CERCA DI OCCUPAZIONE	0.20	2.67	1.35	1.32	4.10	2.20	2.88	2.62	2.25	38.95	4.09	1.00	2.66
FORZE DI LAVORO	87.98	97.05	97.10	94.43	95.23	95.37	96.43	95.82	95.42	60.00	93.65	5.57	52.91
NON FORZE DI LAVORO	11.22	2.95	2.87	5.33	4.29	4.19	3.39	3.85	4.27	40.00	6.06	91.57	45.61
POPOLAZIONE COMPRESENTE	99.20	100.00	99.97	99.75	99.51	99.56	99.82	99.67	99.69	100.00	99.71	97.14	98.52
NATI ED IMMIGRATI	0.80	0.00	0.03	0.25	0.49	0.44	0.18	0.33	0.31	0.00	0.29	2.86	1.48
INDAGINE AL TEMPO 1 (B)	100.00	100.00	100.00	100.00	100.00	100.00	100.00	100.00	100.00	100.00	100.00	100.00	100.00

APRILE 1979 — APRILE 1980

INDIP. AGRICOLTURA	77.75	0.54	1.43	23.99	7.34	0.57	0.41	0.97	7.56	1.47	7.28	0.93	4.36
INDIP. INDUSTRIA	0.59	66.12	3.10	17.11	0.14	1.50	0.96	1.17	5.73	0.29	5.49	0.35	3.12
INDIP. ALTRE ATTIVITÀ	1.38	9.57	76.64	38.49	0.30	1.04	4.19	2.36	12.71	2.04	12.22	0.34	6.75
INDIPENDENTI IN TOTALE	79.73	76.23	81.17	79.59	7.78	3.11	5.56	4.50	26.01	3.80	24.99	1.62	14.24
DIPEND. AGRICOLTURA	4.27	0.0	0.08	1.31	78.68	0.77	0.67	6.07	4.71	0.75	4.53	0.19	2.53
DIPEND. INDUSTRIA	5.92	17.94	3.80	7.74	4.11	80.07	7.69	43.33	33.14	8.13	32.00	1.50	17.96
DIPEND. ALTRE ATTIVITÀ	1.18	3.01	9.36	5.43	2.71	7.13	80.23	38.66	29.14	5.67	28.07	1.31	15.75
DIPENDENTI IN TOTALE	11.38	20.96	13.23	14.49	85.51	87.97	88.58	88.07	66.99	14.55	64.60	3.00	36.24
OCCUPATI	91.11	97.18	94.41	94.07	93.29	91.08	94.14	92.56	93.00	18.36	89.59	4.62	50.48
IN CERCA DI OCCUPAZIONE	0.96	0.34	1.08	0.87	3.09	2.01	2.20	2.17	1.79	39.56	3.52	1.29	2.49
FORZE DI LAVORO	92.06	97.53	95.48	94.94	96.38	93.09	96.34	94.73	94.79	57.92	93.11	5.91	52.97
NON FORZE DI LAVORO	7.71	2.47	4.52	4.99	1.62	6.47	3.62	4.90	4.92	41.32	6.58	91.27	45.56
POPOLAZIONE COMPRESENTE	99.78	100.00	100.00	99.93	97.99	99.56	99.96	99.62	99.71	99.24	99.69	97.18	98.54
NATI ED IMMIGRATI	0.22	0.0	-0.00	0.07	2.01	0.44	0.04	0.38	0.29	0.76	0.31	2.82	1.46
INDAGINE AL TEMPO 1 (B)	100.00	100.00	100.00	100.00	100.00	100.00	100.00	100.00	100.00	100.00	100.00	100.00	100.00

(B) Popolazione presente a gennaio 1980 nella Sez. I e ad aprile 1980 nella Sez. II.

Segue Tav. 9 — Matrice delle modificazioni strutturali della popo

MA
(Cifre)

MODALITÀ	FORZE DI LAVORO							
	Occupati							
	Indipendenti				Dipendenti			
	Agricoltura	Industria	Altre attività	Totale	Agricoltura	Industria	Altre attività	Totale
	LUGLIO 1979 —							
INDIP. AGRICOLTURA	963.0	8.9	36.3	1008.2	41.6	17.1	22.1	80.9
INDIP. INDUSTRIA	6.4	674.3	67.9	748.6	3.1	80.6	36.6	120.4
INDIP. ALTRE ATTIVITÀ*	23.9	77.5	1517.6	1619.0	8.2	57.8	137.3	203.4
INDIPENDENTI IN TOTALE	993.2	760.7	1621.8	3375.8	53.0	155.6	196.1	404.7
DIPEND. AGRICOLTURA	41.6	2.2	8.3	52.1	496.4	49.7	32.2	578.3
DIPEND. INDUSTRIA	35.5	117.0	66.4	218.9	28.8	4104.5	372.3	4505.7
DIPEND. ALTRE ATTIVITÀ*	8.0	28.6	157.3	193.8	28.0	403.7	3590.4	4022.0
DIPENDENTI IN TOTALE	85.2	147.8	231.9	464.8	553.2	4557.9	3994.9	9106.0
OCCUPATI	1078.4	908.5	1853.8	3840.6	606.3	4713.4	4191.0	9510.7
IN CERCA DI OCCUPAZIONE	15.6	10.3	35.9	61.8	22.0	138.9	117.7	278.6
FORZE DI LAVORO	1094.0	918.8	1889.7	3902.4	628.3	4852.3	4308.7	9789.3
NON FORZE DI LAVORO	112.0	46.4	60.5	218.9	44.3	198.7	200.4	443.5
POPOLAZIONE COMPRESANTE	1206.0	965.2	1950.1	4121.3	672.6	5051.0	4509.1	10232.7
NATI	0.0	0.0	0.0	0.0	0.0	0.0	0.0	0.0
IMMIGRATI	3.0	0.8	2.9	6.7	6.4	20.0	4.9	31.3
POPOLAZIONE AL TEMPO 1 (B)	1209.0	966.0	1953.0	4128.0	679.0	5071.0	4514.0	10264.0
	OTTOBRE 1979 —							
INDIP. AGRICOLTURA	959.4	16.4	25.0	1000.9	57.2	28.8	11.0	97.0
INDIP. INDUSTRIA	9.3	681.3	102.5	793.2	2.8	76.4	22.5	101.7
INDIP. ALTRE ATTIVITÀ*	22.5	83.4	1467.8	1573.7	6.2	39.6	154.5	200.3
INDIPENDENTI IN TOTALE	991.3	781.1	1595.4	3367.9	66.2	144.8	188.0	399.0
DIPEND. AGRICOLTURA	39.4	0.7	7.2	47.3	506.8	43.7	27.1	577.6
DIPEND. INDUSTRIA	20.5	156.3	67.0	243.8	38.4	4135.4	348.7	4522.4
DIPEND. ALTRE ATTIVITÀ*	5.9	20.9	212.4	239.2	26.8	328.6	3629.0	3984.4
DIPENDENTI IN TOTALE	65.9	177.9	286.5	530.3	572.0	4507.8	4004.7	9084.5
OCCUPATI	1057.1	959.0	1882.0	3898.1	638.3	4652.5	4192.7	9483.5
IN CERCA DI OCCUPAZIONE	10.7	2.6	19.0	32.2	13.0	103.4	126.2	242.5
FORZE DI LAVORO	1067.9	961.6	1900.9	3930.4	651.3	4755.9	4318.8	9726.0
NON FORZE DI LAVORO	100.1	26.5	78.9	205.4	39.7	160.7	160.5	360.9
POPOLAZIONE COMPRESANTE	1167.9	988.0	1979.8	4135.7	691.0	4916.6	4479.3	10086.9
NATI	0.0	0.0	0.0	0.0	0.0	0.0	0.0	0.0
IMMIGRATI	3.1	2.0	4.2	9.3	4.0	29.4	4.7	38.1
POPOLAZIONE AL TEMPO 1 (B)	1171.0	990.0	1984.0	4145.0	695.0	4946.0	4484.0	10125.0

(a) Popolazione presente a luglio 1979 nella Sez. I e a ottobre 1979 nella Sez. II.
 (B) Popolazione presente a luglio 1980 nella Sez. I e ad ottobre 1980 nella Sez. II.

lazione, secondo il sesso e la condizione negli intervalli annuali

SCHI

assolute)

			NON	TOTALE			INDAGINE	
			FORZE DI	POPOLAZIONE	MORTI	EMIGRATI	AL	MODALITÀ
			LAVORO	COMPONENTE			TEMPO 0	
Totale	Persone in cerca di occupazione	Totale					(a)	
LUGLIO 1980								
1089.0	13.6	1102.6	107.9	1210.5	18.7	1.8	1231.0	INDIP. AGRICOLTURA
869.0	2.0	871.0	31.8	902.8	11.3	0.9	915.0	INDIP. INDUSTRIA
1822.4	9.0	1831.3	66.0	1897.3	52.2	0.5	1950.0	INDIP. ALTRE ATTIVITA'
3780.4	24.5	3804.9	205.7	4010.6	82.2	3.2	4096.0	INDIPENDENTI IN TOTALE
630.4	10.8	641.2	42.7	683.9	4.0	1.1	689.0	DIPEND. AGRICOLTURA
4724.6	62.9	4787.5	198.7	4986.2	25.7	13.1	5025.0	DIPEND. INDUSTRIA
4215.8	60.9	4276.7	118.2	4395.0	16.5	3.6	4415.0	DIPEND. ALTRE ATTIVITA'
9570.8	134.6	9705.4	359.6	10065.0	46.3	17.7	10129.0	DIPENDENTI IN TOTALE
13351.3	159.1	13510.4	565.3	14075.7	128.5	20.9	14225.0	OCCUPATI
340.4	283.6	624.0	147.5	771.5	6.1	5.4	783.0	IN CERCA DI OCCUPAZIONE
13691.7	442.7	14134.4	712.8	14847.2	134.5	26.4	15008.0	FORZE DI LAVORO
662.4	294.1	956.4	11137.4	12093.9	161.4	11.2	12286.0	NON FORZE DI LAVORO
14354.1	736.8	15090.8	11850.2	26941.1	295.9	37.6	27294.0	POPOLAZIONE COMPONENTE
0.0	0.0	0.0	344.0	344.0				
37.9	0.2	38.2	16.7	54.9				
14392.0	737.0	15129.0	12211.0	27340.0				
OTTOBRE 1980								
1097.9	9.0	1106.9	125.4	1232.3	19.0	0.7	1252.0	INDIP. AGRICOLTURA
894.9	8.5	903.4	22.5	925.9	11.6	1.5	939.0	INDIP. INDUSTRIA
1774.0	21.2	1795.2	66.3	1861.5	51.3	2.2	1915.0	INDIP. ALTRE ATTIVITA'
3766.8	38.7	3805.5	214.2	4019.7	81.9	4.5	4106.0	INDIPENDENTI IN TOTALE
624.9	8.8	633.7	27.8	661.6	3.9	3.5	669.0	DIPEND. AGRICOLTURA
4766.3	56.3	4822.6	204.2	5026.8	25.9	5.3	5058.0	DIPEND. INDUSTRIA
4223.6	42.7	4266.3	111.8	4378.1	16.4	5.5	4400.0	DIPEND. ALTRE ATTIVITA'
9614.8	107.8	9722.7	343.9	10066.5	46.3	14.3	10127.0	DIPENDENTI IN TOTALE
13381.6	146.5	13528.2	558.1	14086.2	128.2	18.7	14233.0	OCCUPATI
274.8	281.2	555.9	143.3	699.2	5.5	1.3	706.0	IN CERCA DI OCCUPAZIONE
13656.4	427.7	14084.1	701.4	14785.4	133.6	20.0	14939.0	FORZE DI LAVORO
566.2	287.3	853.6	11346.2	12199.7	163.6	17.5	12406.0	NON FORZE DI LAVORO
14222.6	715.0	14937.6	12047.5	26985.1	297.2	37.6	27345.0	POPOLAZIONE COMPONENTE
0.0	0.0	0.0	340.3	340.3				
47.4	2.0	49.4	7.1	56.5				
14270.0	717.0	14987.0	12395.0	27382.0				

Segue Tav. 9 — Matrice delle modificazioni strutturali della popolazione, secondo il sesso e la condizione negli intervalli annuali

MASCHI

(Coefficienti orizzontali)

MODALITA'	FORZE DI LAVORO											NON FORZE DI LAVORO	MORTI E EMI-GRATI	INDAGINE TEMPO O (a)	
	Occupati										In cerca di occupazione				Totale
	Indipendenti				Dipendenti				Totale						
	Agricoltura	Industria	Altre attività	Totale	Agricoltura	Industria	Altre attività	Totale							

LUGLIO 1979 — LUGLIO 1980

INDIP. AGRICOLTURA	78.23	0.72	2.95	81.90	3.34	1.39	1.80	6.57	88.47	1.10	89.57	8.77	1.66	100.00
INDIP. INDUSTRIA	0.69	73.70	7.42	81.82	0.34	8.81	4.00	13.16	94.97	0.21	95.19	3.48	1.34	100.00
INDIP. ALTRE ATTIVITA'	1.22	3.98	77.93	83.03	0.42	2.97	7.04	10.43	93.46	0.46	93.91	3.38	2.70	100.00
INDIPENDENTI IN TOTALE	24.25	18.57	39.60	82.42	1.29	3.80	4.79	9.88	92.30	0.60	92.89	5.02	2.08	100.00
DIPEND. AGRICOLTURA	6.04	0.32	1.20	7.57	72.05	7.21	4.67	83.93	91.49	1.57	93.06	6.20	0.74	100.00
DIPEND. INDUSTRIA	0.71	2.33	1.32	4.36	0.57	81.68	7.41	89.67	94.02	1.25	95.27	3.95	0.77	100.00
DIPEND. ALTRE ATTIVITA'	0.18	0.65	3.56	4.39	0.63	9.14	81.32	91.10	95.49	1.38	96.87	2.68	0.45	100.00
DIPENDENTI IN TOTALE	0.84	1.46	2.29	4.59	5.46	45.00	39.44	89.90	94.49	1.33	95.82	3.55	0.63	100.00
OCCUPATI	7.58	6.39	13.03	27.00	4.26	33.13	29.46	66.86	93.86	1.12	94.98	3.97	1.05	100.00
IN CERCA DI OCCUPAZIONE	2.00	1.31	4.58	7.90	2.81	17.74	15.03	35.58	43.48	36.22	79.70	18.83	1.47	100.00
FORZE DI LAVORO	7.29	6.12	12.59	26.00	4.19	32.33	28.71	65.23	91.23	2.95	94.18	4.75	1.07	100.00
NON FORZE DI LAVORO	0.91	0.38	0.49	1.78	0.36	1.62	1.63	3.61	5.39	2.39	7.78	90.65	1.56	100.00
POPOLAZIONE COMPRESENTE	4.42	3.54	7.14	15.10	2.46	18.51	16.52	37.49	52.59	2.70	55.29	43.42	1.29	100.00

OTTOBRE 1979 — OTTOBRE 1980

INDIP. AGRICOLTURA	76.63	1.31	2.00	79.94	4.57	2.30	0.88	7.75	87.69	0.72	88.41	10.02	1.57	100.00
INDIP. INDUSTRIA	0.99	72.56	10.92	84.47	0.30	8.13	2.39	10.83	95.30	0.91	96.21	2.39	1.40	100.00
INDIP. ALTRE ATTIVITA'	1.17	4.36	76.65	82.18	0.32	2.07	8.07	10.46	92.64	1.11	93.74	3.46	2.79	100.00
INDIPENDENTI IN TOTALE	24.14	19.02	38.96	82.02	1.61	3.53	4.58	9.72	91.74	0.94	92.68	5.22	2.10	100.00
DIPEND. AGRICOLTURA	5.90	0.11	1.07	7.07	75.76	6.54	4.05	86.34	93.41	1.32	94.73	4.16	1.11	100.00
DIPEND. INDUSTRIA	0.41	3.09	1.33	4.82	0.76	81.76	6.89	89.41	94.23	1.11	95.35	4.04	0.62	100.00
DIPEND. ALTRE ATTIVITA'	0.13	0.47	4.83	5.44	0.61	7.47	82.48	90.56	95.99	0.97	96.96	2.54	0.50	100.00
DIPENDENTI IN TOTALE	0.65	1.76	2.83	5.24	5.65	44.51	39.54	89.71	94.94	1.06	96.01	3.40	0.60	100.00
OCCUPATI	7.43	6.74	13.22	27.39	4.48	32.69	29.46	66.63	94.02	1.03	95.05	3.92	1.03	100.00
IN CERCA DI OCCUPAZIONE	1.52	0.36	2.68	4.56	1.84	14.64	17.87	34.35	38.92	39.83	78.74	20.30	0.96	100.00
FORZE DI LAVORO	7.15	6.44	12.72	26.31	4.36	31.84	28.91	65.10	91.41	2.86	94.28	4.69	1.03	100.00
NON FORZE DI LAVORO	0.81	0.21	0.64	1.66	0.32	1.30	1.29	2.91	4.56	2.32	6.88	91.46	1.66	100.00
POPOLAZIONE COMPRESENTE	4.27	3.61	7.24	15.12	2.53	17.98	16.38	36.89	52.01	2.61	54.63	44.06	1.32	100.00

(a) Popolazione presente a luglio 1979 nella Sez. I e ad ottobre 1979 nella Sez. II.

Segue Tav. 9 — Matrice delle modificazioni strutturali della popolazione, secondo il sesso e la condizione negli intervalli annuali

MASCHI

(Coefficienti verticali)

MODALITA'	FORZE DI LAVORO											NON FORZE DI LAVORO	TOTALE POPOLAZIONE	
	Occupati										In cerca di occupazione			Totale
	Indipendenti				Dipendenti				Totale					
	Agricoltura	Industria	Altre attività	Totale	Agricoltura	Industria	Altre attività	Totale						
LUGLIO 1979 — LUGLIO 1980														
INDIP. AGRICOLTURA	79.65	0.92	1.86	24.42	6.13	0.34	0.49	0.79	7.57	1.85	7.29	0.88	4.43	
INDIP. INDUSTRIA	0.53	69.81	3.48	18.14	0.46	1.59	0.81	1.17	6.04	0.27	5.76	0.26	3.30	
INDIP. ALTRE ATTIVITA'	1.97	8.02	77.71	39.22	1.21	1.14	3.04	1.98	12.66	1.21	12.10	0.54	6.94	
INDIPENDENTI IN TOTALE	82.15	78.75	83.04	81.78	7.81	3.07	4.34	3.94	26.27	3.33	25.15	1.68	14.67	
DIPEND. AGRICOLTURA	3.44	0.23	0.42	1.26	73.11	0.98	0.71	5.63	4.38	1.46	4.24	0.35	2.50	
DIPEND. INDUSTRIA	2.94	12.11	3.40	5.30	4.25	80.94	8.25	43.90	32.83	8.53	31.64	1.63	18.24	
DIPEND. ALTRE ATTIVITA'	0.66	2.96	8.05	4.70	4.12	7.96	79.54	39.19	29.29	8.26	28.27	0.97	16.08	
DIPENDENTI IN TOTALE	7.04	15.30	11.88	11.26	81.48	89.88	88.50	88.72	66.50	18.26	64.15	2.95	36.81	
OCCUPATI	89.19	94.05	94.92	93.04	89.29	92.95	92.84	92.66	92.77	21.59	89.30	4.63	51.48	
IN CERCA DI OCCUPAZIONE	1.29	1.06	1.84	1.50	3.24	2.74	2.61	2.71	2.37	38.48	4.12	1.21	2.82	
FORZE DI LAVORO	90.48	95.11	96.76	94.54	92.53	95.69	95.45	95.37	95.13	60.07	93.43	5.84	54.31	
NON FORZE DI LAVORO	9.27	4.81	3.10	5.30	6.53	3.92	4.44	4.32	4.60	39.90	6.32	91.21	44.24	
POPOLAZIONE COMPRESENTE	99.75	99.92	99.85	99.84	99.06	99.61	99.89	99.70	99.74	99.97	99.75	97.05	98.54	
NATI ED IMMIGRATI	0.25	0.08	0.15	0.16	0.94	0.39	0.11	0.30	0.26	0.03	0.25	2.95	1.46	
INDAGINE AL TEMPO 1 (B)	100.00	100.00	100.00	100.00	100.00	100.00	100.00	100.00	100.00	100.00	100.00	100.00	100.00	
OTTOBRE 1979 — OTTOBRE 1980														
INDIP. AGRICOLTURA	81.93	1.66	1.26	24.15	8.23	0.58	0.25	0.96	7.69	1.25	7.39	1.01	4.50	
INDIP. INDUSTRIA	0.80	68.82	5.17	19.14	0.41	1.54	0.50	1.00	6.27	1.19	6.03	0.18	3.38	
INDIP. ALTRE ATTIVITA'	1.92	8.42	73.98	37.97	0.90	0.90	3.44	1.98	12.43	2.95	11.98	0.54	6.80	
INDIPENDENTI IN TOTALE	84.65	78.90	80.41	81.25	9.53	2.93	4.19	3.94	26.40	5.40	25.39	1.73	14.68	
DIPEND. AGRICOLTURA	3.37	0.07	0.36	1.14	72.92	0.88	0.60	5.71	4.38	1.23	4.23	0.22	2.42	
DIPEND. INDUSTRIA	1.75	15.79	3.38	5.88	5.52	83.61	7.78	44.67	33.40	7.86	32.18	1.65	18.36	
DIPEND. ALTRE ATTIVITA'	0.51	2.11	10.70	5.77	3.86	6.64	80.93	39.35	29.60	5.95	28.47	0.90	15.99	
DIPENDENTI IN TOTALE	5.63	17.97	14.44	12.79	82.31	91.14	89.31	89.72	67.38	15.04	64.87	2.77	36.76	
OCCUPATI	90.28	96.87	94.86	94.04	91.84	94.07	93.58	93.66	93.77	20.44	90.27	4.50	51.44	
IN CERCA DI OCCUPAZIONE	0.92	0.26	0.96	0.78	1.87	2.09	2.81	2.40	1.93	39.21	3.71	1.16	2.55	
FORZE DI LAVORO	91.19	97.13	95.81	94.82	93.71	96.16	96.32	96.06	95.70	59.65	93.98	5.66	54.00	
NON FORZE DI LAVORO	8.54	2.67	3.97	4.95	5.71	3.25	3.58	3.56	3.97	40.07	5.70	91.54	44.55	
POPOLAZIONE COMPRESENTE	99.74	99.80	99.79	99.78	99.42	99.41	99.90	99.62	99.67	99.72	99.67	97.20	98.55	
NATI ED IMMIGRATI	0.26	0.20	0.21	0.22	0.58	0.59	0.10	0.38	0.33	0.28	0.33	2.80	1.45	
INDAGINE AL TEMPO 1 (B)	100.00	100.00	100.00	100.00	100.00	100.00	100.00	100.00	100.00	100.00	100.00	100.00	100.00	

(B) Popolazione presente a luglio 1980 nella Sez. I e ad ottobre 1980 nella Sez. II.

Segue Tav. 9 — Matrice delle modificazioni strutturali della popo

MA
(Cifre

MODALITA	FORZE DI LAVORO							
	Occupati							
	Indipendenti				Dipendenti			
	Agricoltura	Industria	Altre attività	Totale	Agricoltura	Industria	Altre attività	Totale
	GENNAIO 1980 —							
INDIP. AGRICOLTURA	887.6	5.3	22.1	915.0	58.4	36.6	22.8	117.8
INDIP. INDUSTRIA	2.4	682.9	96.0	781.3	6.6	92.1	14.9	113.7
INDIP. ALTRE ATTIVITA'	17.9	88.3	1493.7	1599.9	6.6	47.6	134.5	188.6
INDIPENDENTI IN TOTALE	908.0	776.5	1611.8	3296.2	71.6	176.3	172.1	420.0
DIPEND. AGRICOLTURA	81.2	4.8	7.1	93.1	450.8	49.7	21.0	521.6
DIPEND. INDUSTRIA	27.2	134.2	69.2	230.7	35.8	4045.4	392.6	4473.7
DIPEND. ALTRE ATTIVITA'	14.4	17.7	185.3	217.4	30.9	339.1	3586.6	3956.7
DIPENDENTI IN TOTALE	122.8	156.7	261.7	541.2	517.5	4434.2	4000.2	8952.0
OCCUPATI	1030.8	933.2	1873.4	3837.4	589.1	4610.5	4172.4	9372.0
IN CERCA DI OCCUPAZIONE	12.4	8.4	20.6	41.4	11.9	128.8	96.4	237.1
FORZE DI LAVORO	1043.2	941.5	1894.0	3878.8	601.0	4739.3	4268.8	9609.1
NON FORZE DI LAVORO	113.2	20.4	96.5	230.1	40.7	176.8	145.1	362.7
POPOLAZIONE COMPRESA	1156.4	962.0	1990.5	4108.8	641.7	4916.2	4413.9	9971.8
NATI	0.0	0.0	0.0	0.0	0.0	0.0	0.0	0.0
IMMIGRATI	5.6	2.0	3.5	11.2	2.3	21.8	2.1	26.2
POPOLAZIONE AL TEMPO 1 (B)	1162.0	964.0	1994.0	4120.0	644.0	4938.0	4416.0	9998.0

(a) Popolazione presente a gennaio 1980.
(B) Popolazione presente a gennaio 1981.

lazione, secondo il sesso e la condizione negli intervalli annuali

SCHI

assolute)

			NON FORZE DI LAVORO	TOTALE POPOLAZIONE COMPRESSE	MORTI	EMIGRATI	INDAGINE AL TEMPO 0 (a)	MODALITA
Totale	Persone in cerca di occupazione	Totale						
GENNAIO 1981								
1032.8	16.2	1048.9	102.6	1151.5	17.4	2.0	1171.0	INDIP. AGRICOLTURA
895.0	3.8	898.8	18.6	917.4	11.3	0.3	929.0	INDIP. INDUSTRIA
1788.5	10.4	1798.9	58.5	1857.4	50.1	1.5	1909.0	INDIP. ALTRE ATTIVITA'
3716.3	30.3	3746.6	179.7	3926.3	78.8	3.9	4009.0	INDIPENDENTI IN TOTALE
614.6	11.1	625.7	26.9	652.6	3.8	1.6	658.0	DIPEND. AGRICOLTURA
4704.4	56.3	4760.7	161.3	4922.0	24.9	8.2	4955.0	DIPEND. INDUSTRIA
4174.1	46.0	4220.1	108.0	4328.2	15.9	4.0	4348.0	DIPEND. ALTRE ATTIVITA'
9493.2	113.4	9606.6	296.2	9902.7	44.6	13.8	9961.0	DIPENDENTI IN TOTALE
13209.4	143.8	13353.2	475.9	13829.1	123.4	17.7	13970.0	OCCUPATI
278.5	321.4	599.9	124.2	724.2	5.6	7.3	737.0	IN CERCA DI OCCUPAZIONE
13487.9	465.2	13953.1	600.1	14553.2	128.9	24.9	14707.0	FORZE DI LAVORO
592.7	277.8	870.5	11607.1	12477.7	167.4	13.9	12659.0	NON FORZE DI LAVORO
14080.6	743.0	14823.6	12207.3	27030.9	296.3	38.8	27366.0	POPOLAZIONE COMPRESSE
0.0	0.0	0.0	338.2	338.2				
37.4	2.0	39.4	18.7	58.1				
14118.0	745.0	14863.0	12577.0	27440.0				

Segue Tav. 9 — Matrice delle modificazioni strutturali della popolazione, secondo il sesso e la condizione negli intervalli annuali

MASCHI

(Coefficienti orizzontali)

MODALITÀ	FORZE DI LAVORO											NON FORZE DI LAVORO	MORTI E EMI-GRATI	INDAGINE TEMPO O (a)	
	Occupati										In cerca di occupazione				Totale
	Indipendenti				Dipendenti				Totale						
	Agricoltura	Industria	Altre attività	Totale	Agricoltura	Industria	Altre attività	Totale							

GENNAIO 1980 — GENNAIO 1981

INDIP. AGRICOLTURA	75.80	0.45	1.89	78.14	4.98	3.13	1.94	10.06	88.19	1.38	89.57	8.76	1.66	100.00
INDIP. INDUSTRIA	0.26	73.51	10.33	84.10	0.71	9.92	1.61	12.23	96.34	0.41	96.75	2.00	1.25	100.00
INDIP. ALTRE ATTIVITÀ	0.94	4.63	78.24	83.81	0.34	2.49	7.04	9.88	93.69	0.54	94.23	3.07	2.70	100.00
INDIPENDENTI IN TOTALE	22.65	19.37	40.20	82.22	1.78	4.40	4.29	10.48	92.70	0.76	93.45	4.48	2.06	100.00
DIPEND. AGRICOLTURA	12.34	0.72	1.09	14.14	68.51	7.56	3.20	79.27	93.41	1.69	95.10	4.08	0.82	100.00
DIPEND. INDUSTRIA	0.55	2.71	1.40	4.66	0.72	81.64	7.92	90.29	94.94	1.14	96.08	3.25	0.67	100.00
DIPEND. ALTRE ATTIVITÀ	0.33	0.41	4.26	5.00	0.71	7.80	82.49	91.00	96.00	1.06	97.06	2.48	0.46	100.00
DIPENDENTI IN TOTALE	1.23	1.57	2.63	5.43	5.20	44.52	40.16	89.87	95.30	1.14	96.44	2.97	0.59	100.00
OCCUPATI	7.38	6.68	13.41	27.47	4.22	33.00	29.87	67.09	94.56	1.03	95.58	3.41	1.01	100.00
IN CERCA DI OCCUPAZIONE	1.69	1.13	2.79	5.62	1.61	17.47	13.08	32.17	37.79	43.61	81.40	16.86	1.74	100.00
FORZE DI LAVORO	7.09	6.40	12.88	26.37	4.09	32.22	29.03	65.34	91.71	3.16	94.87	4.08	1.05	100.00
NON FORZE DI LAVORO	0.89	0.16	0.76	1.82	0.32	1.40	1.15	2.86	4.68	2.19	6.88	91.69	1.43	100.00
POPOLAZIONE COMPRESA	4.23	3.52	7.27	15.01	2.34	17.96	16.13	36.44	51.45	2.72	54.17	44.61	1.22	100.00

(a) Popolazione presente a gennaio 1980.

Segue Tav. 9 — Matrice delle modificazioni strutturali della popolazione, secondo il sesso e la condizione negli intervalli annuali

MASCHI

(Coefficienti verticali)

MODALITA'	FORZE DI LAVORO											NON FORZE DI LAVORO	TOTALE POPOLAZIONE	
	Occupati										In cerca di occupazione			Totale
	Indipendenti				Dipendenti				Totale					
	Agricoltura	Industria	Altre attività	Totale	Agricoltura	Industria	Altre attività	Totale						

GENNAIO 1980 — GENNAIO 1981

INDIP. AGRICOLTURA	76.38	0.55	1.11	22.21	9.06	0.74	0.52	1.18	7.32	2.17	7.06	0.82	4.20
INDIP. INDUSTRIA	0.21	70.84	4.81	18.96	1.03	1.87	0.34	1.14	6.34	0.51	6.05	0.15	3.34
INDIP. ALTRE ATTIVITA'	1.54	9.16	74.91	38.83	1.02	0.96	3.05	1.89	12.67	1.39	12.10	0.47	6.77
INDIPENDENTI IN TOTALE	78.14	80.55	80.83	80.01	11.11	3.57	3.90	4.20	26.32	4.07	25.21	1.43	14.31
DIPEND. AGRICOLTURA	6.98	0.49	0.36	2.26	70.00	1.01	0.48	5.22	4.35	1.49	4.21	0.21	2.38
DIPEND. INDUSTRIA	2.34	13.92	3.47	5.60	5.56	81.92	8.89	44.75	33.32	7.55	32.03	1.28	17.94
DIPEND. ALTRE ATTIVITA'	1.24	1.84	9.29	5.28	4.80	6.87	81.22	39.57	29.57	6.18	28.39	0.86	15.77
DIPENDENTI IN TOTALE	10.57	16.25	13.12	13.14	80.36	89.80	90.59	89.54	67.24	15.22	64.63	2.35	36.09
OCCUPATI	88.71	96.80	93.95	93.14	91.47	93.37	94.48	93.74	93.56	19.30	89.84	3.78	50.40
IN CERCA DI OCCUPAZIONE	1.07	0.87	1.03	1.00	1.85	2.61	2.18	2.37	1.97	43.15	4.04	0.99	2.64
FORZE DI LAVORO	89.78	97.67	94.99	94.14	93.32	95.98	96.67	96.11	95.54	62.44	93.88	4.77	53.04
NON FORZE DI LAVORO	9.74	2.12	4.84	5.58	6.32	3.58	3.29	3.63	4.20	37.29	5.86	92.29	45.47
POPOLAZIONE COMPRESENTE	99.51	99.79	99.82	99.73	99.64	99.56	99.95	99.74	99.73	99.74	99.73	97.06	98.51
NATI ED IMMIGRATI	0.49	0.21	0.18	0.27	0.36	0.44	0.05	0.26	0.27	0.26	0.27	2.94	1.49
INDAGINE AL TEMPO 1 (B)	100.00	100.00	100.00	100.00	100.00	100.00	100.00	100.00	100.00	100.00	100.00	100.00	100.00

(B) Popolazione presente a gennaio 1981.

Segue Tav. 9 — Matrice delle modificazioni strutturali della popo

FEM

(Cifre

MODALITÀ	FORZE DI LAVORO							
	Occupati							
	Indipendenti				Dipendenti			
	Agricoltura	Industria	Altre attività	Totale	Agricoltura	Industria	Altre attività	Totale
	GENNAIO 1979 —							
INDIP. AGRICOLTURA	389.8	3.9	1.7	395.3	21.9	5.7	7.4	35.0
INDIP. INDUSTRIA	0.8	118.4	14.4	133.6	0.0	11.7	10.4	22.1
INDIP. ALTRE ATTIVITÀ'	5.2	16.1	705.1	726.4	5.1	15.4	30.0	50.5
INDIPENDENTI IN TOTALE	395.8	138.4	721.1	1255.3	27.0	32.8	47.8	107.6
DIPEND. AGRICOLTURA	62.1	0.0	3.2	65.3	232.6	3.6	11.1	247.3
DIPEND. INDUSTRIA	4.7	11.7	7.8	24.1	24.4	1237.2	81.3	1342.9
DIPEND. ALTRE ATTIVITÀ'	1.3	1.7	57.8	60.9	19.3	80.0	2093.7	2193.0
DIPENDENTI IN TOTALE	68.1	13.4	68.8	150.3	276.3	1320.8	2186.1	3783.2
OCCUPATI	463.9	151.7	790.0	1405.6	303.3	1353.6	2233.9	3890.7
IN CERCA DI OCCUPAZIONE	3.1	8.0	26.1	37.3	20.9	53.5	116.5	190.9
FORZE DI LAVORO	467.0	159.8	816.1	1442.9	324.2	1407.1	2350.4	4081.6
NON FORZE DI LAVORO	123.0	56.2	97.9	277.1	65.8	149.9	281.6	497.3
POPOLAZIONE COMPRESENTE	590.0	216.0	914.0	1720.0	390.0	1557.0	2631.9	4578.9
NATI	0.0	0.0	0.0	0.0	0.0	0.0	0.0	0.0
IMMIGRATI	0.0	0.0	0.0	0.0	0.0	0.0	6.1	6.1
POPOLAZIONE AL TEMPO 1 (B)	590.0	216.0	914.0	1720.0	390.0	1557.0	2638.0	4585.0
	APRILE 1979 —							
INDIP. AGRICOLTURA	438.6	1.4	17.3	457.3	36.9	3.1	4.6	44.5
INDIP. INDUSTRIA	1.0	130.5	7.7	139.2	0.0	8.1	3.3	11.4
INDIP. ALTRE ATTIVITÀ'	1.7	22.7	673.2	697.6	4.2	3.1	51.5	58.8
INDIPENDENTI IN TOTALE	441.3	154.7	698.2	1294.1	41.1	14.2	59.4	114.7
DIPEND. AGRICOLTURA	12.4	0.0	0.9	13.3	304.1	19.7	7.2	331.1
DIPEND. INDUSTRIA	19.8	11.3	20.8	51.9	7.8	1246.9	85.6	1340.3
DIPEND. ALTRE ATTIVITÀ'	4.5	5.5	39.6	49.6	3.0	107.3	2130.0	2240.3
DIPENDENTI IN TOTALE	36.7	16.8	61.3	114.8	314.9	1373.9	2222.8	3911.6
OCCUPATI	477.9	171.5	759.4	1408.9	356.0	1388.1	2282.2	4026.3
IN CERCA DI OCCUPAZIONE	1.4	3.4	5.1	9.9	29.0	71.9	109.0	210.0
FORZE DI LAVORO	479.3	174.9	764.5	1418.7	385.1	1460.0	2391.2	4236.3
NON FORZE DI LAVORO	144.3	42.1	146.5	332.9	35.9	138.9	229.9	404.7
POPOLAZIONE COMPRESENTE	623.6	217.0	911.0	1751.6	421.0	1598.9	2621.1	4641.0
NATI	0.0	0.0	0.0	0.0	0.0	0.0	0.0	0.0
IMMIGRATI	2.4	0.0	0.0	2.4	5.0	2.1	8.9	16.0
POPOLAZIONE AL TEMPO 1 (B)	626.0	217.0	911.0	1754.0	426.0	1601.0	2630.0	4657.0

(a) Popolazione presente a gennaio 1979 nella Sez. I e ad aprile 1980 nella Sez. II.

(B) Popolazione presente a gennaio 1979 nella Sez. I e ad aprile 1980 nella Sez. II.

lazione, secondo il sesso e la condizione negli intervalli annuali

MINE

assolute)

			NON	TOTALE			INDAGINE	
			FORZE DI	POPOLAZIONE	MORTI	EMIGRATI	AL	MODALITÀ
			LAVORO	COMPONENTE			TEMPO 0	
Totale	Persone in cerca di occupazione	Totale					(a)	
GENNAIO 1980								
430.3	7.4	437.7	164.5	602.1	4.9	0.0	607.0	INDIP. AGRICOLTURA
155.7	3.4	159.1	16.7	175.8	1.2	0.0	177.0	INDIP. INDUSTRIA
776.9	6.1	783.0	87.5	870.5	12.5	0.0	883.0	INDIP. ALTRE ATTIVITA'
1362.9	16.9	1379.8	268.6	1648.5	18.5	0.0	1667.0	INDIPENDENTI IN TOTALE
312.6	13.5	326.2	75.6	401.7	1.3	0.0	403.0	DIPEND. AGRICOLTURA
1367.0	46.8	1413.8	104.0	1517.9	4.1	0.0	1522.0	DIPEND. INDUSTRIA
2253.8	45.1	2299.0	192.0	2491.0	4.9	1.1	2497.0	DIPEND. ALTRE ATTIVITA'
3933.5	105.5	4039.0	371.6	4410.6	10.3	1.1	4422.0	DIPENDENTI IN TOTALE
5296.3	122.4	5418.8	640.3	6059.1	28.9	1.1	6089.0	OCCUPATI
228.2	398.6	626.8	258.5	885.4	3.6	0.0	889.0	IN CERCA DI OCCUPAZIONE
5524.5	521.1	6045.6	898.8	6944.4	32.5	1.1	6978.0	FORZE DI LAVORO
774.4	436.5	1210.9	20216.7	21427.6	220.6	20.1	21700.0	NON FORZE DI LAVORO
6298.9	957.6	7256.5	21115.6	28372.1	253.1	21.2	28678.0	POPOLAZIONE COMPRESANTE
0.0	0.0	0.0	331.2	331.2				
6.1	8.4	14.5	18.2	32.7				
6305.0	966.0	7271.0	21465.0	28736.0				
APRILE 1980								
501.9	11.2	513.1	144.5	657.5	5.5	0.0	663.0	INDIP. AGRICOLTURA
150.6	0.0	150.6	26.3	176.8	1.2	0.0	178.0	INDIP. INDUSTRIA
756.4	2.4	758.8	72.9	831.7	12.3	0.0	844.0	INDIP. ALTRE ATTIVITA'
1408.8	13.6	1422.4	243.6	1666.0	19.0	0.0	1685.0	INDIPENDENTI IN TOTALE
344.4	6.2	350.6	81.1	431.6	1.4	0.0	433.0	DIPEND. AGRICOLTURA
1392.1	23.8	1415.9	117.1	1533.0	4.3	3.7	1541.0	DIPEND. INDUSTRIA
2289.9	35.4	2325.3	199.1	2524.4	5.1	1.4	2531.0	DIPEND. ALTRE ATTIVITA'
4026.4	65.4	4091.8	397.3	4489.1	10.8	5.1	4505.0	DIPENDENTI IN TOTALE
5435.2	79.1	5514.2	640.9	6155.1	29.8	5.1	6190.0	OCCUPATI
219.8	397.9	617.7	269.4	887.2	3.7	0.1	891.0	IN CERCA DI OCCUPAZIONE
5655.0	476.9	6132.0	910.3	7042.3	33.5	5.2	7081.0	FORZE DI LAVORO
737.6	404.1	1141.6	20211.2	21352.8	224.9	14.9	21617.0	NON FORZE DI LAVORO
6392.6	881.0	7273.6	21121.5	28395.1	258.5	20.1	28698.0	POPOLAZIONE COMPRESANTE
0.0	0.0	0.0	326.9	326.9				
18.4	0.0	18.4	14.5	32.9				
6411.0	881.0	7292.0	21463.0	28755.0				

Segue Tav. 9 — Matrice delle modificazioni strutturali della popolazione, secondo il sesso e la condizione negli intervalli annuali

FEMMINE

(Coefficienti orizzontali)

MODALITÀ	FORZE DI LAVORO											NON FORZE DI LAVORO	MORTI E EMI-GRATI	INDAGINE TEMPO 0 (a)	
	Occupati										In cerca di occupazione				Totale
	Indipendenti				Dipendenti				Totale						
	Agricoltura	Industria	Altre attività	Totale	Agricoltura	Industria	Altre attività	Totale							

GENNAIO 1979 — GENNAIO 1980

INDIP. AGRICOLTURA	64.22	0.64	0.27	65.13	3.61	0.93	1.22	5.76	70.89	1.21	72.10	27.09	0.80	100.00
INDIP. INDUSTRIA	0.42	66.91	8.14	75.48	0.0	6.63	5.87	12.49	87.97	1.94	89.91	9.44	0.65	100.00
INDIP. ALTRE ATTIVITÀ	0.59	1.82	79.85	82.26	0.58	1.74	3.40	5.72	87.98	0.70	88.68	9.91	1.42	100.00
INDIPENDENTI IN TOTALE	23.74	8.30	43.26	75.30	1.62	1.97	2.87	6.45	81.76	1.02	82.77	16.12	1.11	100.00
DIPEND. AGRICOLTURA	15.40	0.0	0.80	16.20	57.71	0.89	2.77	61.37	77.57	3.36	80.93	18.76	0.31	100.00
DIPEND. INDUSTRIA	0.31	0.77	0.51	1.59	1.60	81.29	5.34	88.23	89.82	3.08	92.89	6.84	0.27	100.00
DIPEND. ALTRE ATTIVITÀ	0.05	0.07	2.32	2.44	0.77	3.20	83.85	87.82	90.26	1.81	92.07	7.69	0.24	100.00
DIPENDENTI IN TOTALE	1.54	0.30	1.56	3.40	6.25	29.87	49.44	85.55	88.95	2.39	91.34	8.40	0.26	100.00
OCCUPATI	7.62	2.49	12.97	23.08	4.98	22.23	36.69	63.90	86.98	2.01	88.99	10.52	0.49	100.00
IN CERCA DI OCCUPAZIONE	0.35	0.91	2.94	4.19	2.35	6.02	13.11	21.47	25.67	44.84	70.51	29.08	0.41	100.00
FORZE DI LAVORO	6.69	2.29	11.70	20.68	4.65	20.16	33.68	58.49	79.17	7.47	86.64	12.88	0.48	100.00
NON FORZE DI LAVORO	0.57	0.26	0.45	1.28	0.30	0.69	1.30	2.29	3.57	2.01	5.58	93.16	1.26	100.00
POPOLAZIONE COMPRESANTE	2.06	0.75	3.19	6.00	1.36	5.43	9.18	15.97	21.96	3.34	25.30	73.63	1.07	100.00

APRILE 1979 — APRILE 1980

INDIP. AGRICOLTURA	66.76	0.22	2.60	69.98	5.56	0.46	0.69	6.72	75.69	1.69	77.38	21.79	0.83	100.00
INDIP. INDUSTRIA	0.54	73.30	4.35	78.19	0.0	4.53	1.86	6.39	84.58	0.0	84.58	14.75	0.67	100.00
INDIP. ALTRE ATTIVITÀ	0.20	2.70	79.76	82.65	0.50	0.35	6.10	6.97	89.62	0.29	89.91	8.64	1.46	100.00
INDIPENDENTI IN TOTALE	26.19	9.18	41.43	76.80	2.44	0.84	3.52	6.81	83.61	0.81	84.42	14.46	1.13	100.00
DIPEND. AGRICOLTURA	2.86	0.0	0.21	3.07	70.23	4.56	1.67	76.46	79.53	1.43	80.96	18.72	0.32	100.00
DIPEND. INDUSTRIA	1.28	0.73	1.35	3.37	0.51	80.92	5.55	86.97	90.34	1.55	91.88	7.60	0.52	100.00
DIPEND. ALTRE ATTIVITÀ	0.18	0.22	1.56	1.96	0.12	4.24	84.16	88.51	90.47	1.40	91.87	7.87	0.26	100.00
DIPENDENTI IN TOTALE	0.81	0.37	1.36	2.55	6.99	30.50	49.34	86.83	89.38	1.45	90.83	8.82	0.35	100.00
OCCUPATI	7.72	2.77	12.27	22.76	5.75	22.42	36.87	65.05	87.81	1.28	89.08	10.35	0.56	100.00
IN CERCA DI OCCUPAZIONE	0.15	0.39	0.57	1.11	3.26	8.07	12.24	23.56	24.67	44.66	69.33	30.24	0.43	100.00
FORZE DI LAVORO	6.77	2.47	10.80	20.04	5.44	20.62	33.77	59.83	79.86	6.74	86.60	12.86	0.55	100.00
NON FORZE DI LAVORO	0.67	0.19	0.68	1.54	0.17	0.64	1.06	1.87	3.41	1.87	5.28	93.50	1.22	100.00
POPOLAZIONE COMPRESANTE	2.17	0.76	3.17	6.10	1.47	5.57	9.13	16.17	22.28	3.07	25.35	73.60	1.06	100.00

(a) Popolazione presente a gennaio 1979 nella Sez. I e ad aprile 1980 nella Sez. II.

Segue Tav. 9 — Matrice delle modificazioni strutturali della popolazione, secondo il sesso e la condizione negli intervalli annuali

FEMMINE

(Coefficienti verticali)

MODALITÀ	FORZE DI LAVORO										NON FORZE DI LAVORO	TOTALE POPOLAZIONE	
	Occupati									In cerca di occupazione			Totale
	Indipendenti				Dipendenti				Totale				
	Agricoltura	Industria	Altre attività	Totale	Agricoltura	Industria	Altre attività	Totale					

GENNAIO 1979 — GENNAIO 1980

INDIP. AGRICOLTURA	66.07	1.79	0.18	22.99	5.62	0.36	0.28	0.76	6.82	0.76	6.02	0.77	2.10
INDIP. INDUSTRIA	0.13	54.84	1.58	7.77	0.0	0.75	0.39	0.48	2.47	0.35	2.19	0.08	0.61
INDIP. ALTRE ATTIVITÀ	0.89	7.44	77.14	42.23	1.30	0.99	1.14	1.10	12.32	0.64	10.77	0.41	3.03
INDIPENDENTI IN TOTALE	67.09	64.06	78.90	72.98	6.93	2.11	1.81	2.35	21.62	1.75	18.98	1.25	5.74
DIPEND. AGRICOLTURA	10.52	0.0	0.35	3.80	59.64	0.23	0.42	5.39	4.96	1.40	4.49	0.35	1.40
DIPEND. INDUSTRIA	0.79	5.40	0.85	1.40	6.25	79.46	3.08	29.29	21.68	4.85	19.44	0.48	5.28
DIPEND. ALTRE ATTIVITÀ	0.23	0.78	6.33	3.54	4.95	5.14	79.37	47.83	35.75	4.67	31.62	0.89	8.67
DIPENDENTI IN TOTALE	11.54	6.19	7.53	8.74	70.84	84.83	82.87	82.51	62.39	10.92	55.55	1.73	15.35
OCCUPATI	78.63	70.25	86.43	81.72	77.76	86.94	84.68	84.86	84.00	12.67	74.53	2.98	21.09
IN CERCA DI OCCUPAZIONE	0.53	3.73	2.86	2.17	5.35	3.44	4.42	4.16	3.62	41.27	8.62	1.20	3.08
FORZE DI LAVORO	79.15	73.97	89.29	83.89	83.12	90.37	89.10	89.02	87.62	53.94	83.15	4.19	24.17
NON FORZE DI LAVORO	20.85	26.03	10.71	16.11	16.88	9.63	10.67	10.85	12.28	45.19	16.65	94.18	74.57
POPOLAZIONE COMPRESENTE	100.00	100.00	100.00	100.00	100.00	100.00	99.77	99.87	99.90	99.13	99.80	98.37	98.73
NATI ED IMMIGRATI	0.0	0.0	0.00	0.00	0.00	0.0	0.23	0.13	0.10	0.87	0.20	1.63	1.27
INDAGINE AL TEMPO 1 (B)	100.00	100.00	100.00	100.00	100.00	100.00	100.00	100.00	100.00	100.00	100.00	100.00	100.00

APRILE 1979 — APRILE 1980

INDIP. AGRICOLTURA	70.07	0.66	1.90	26.07	8.66	0.19	0.17	0.96	7.83	1.27	7.04	0.67	2.29
INDIP. INDUSTRIA	0.15	60.13	0.85	7.93	0.0	0.50	0.13	0.24	2.35	0.0	2.06	0.12	0.61
INDIP. ALTRE ATTIVITÀ	0.26	10.48	73.89	39.77	1.00	0.19	1.96	1.26	11.80	0.28	10.41	0.34	2.89
INDIPENDENTI IN TOTALE	70.49	71.27	76.64	73.78	9.65	0.89	2.26	2.46	21.97	1.55	19.51	1.14	5.79
DIPEND. AGRICOLTURA	1.98	0.0	0.10	0.76	71.39	1.23	0.27	7.11	5.37	0.70	4.81	0.38	1.50
DIPEND. INDUSTRIA	3.16	5.22	2.28	2.96	1.83	77.88	3.25	28.78	21.71	2.70	19.42	0.55	5.33
DIPEND. ALTRE ATTIVITÀ	0.72	2.54	4.35	2.83	0.70	6.70	80.99	48.11	35.72	4.02	31.89	0.93	8.78
DIPENDENTI IN TOTALE	5.86	7.76	6.73	6.55	73.92	85.82	84.52	83.99	62.80	7.43	56.11	1.85	15.61
OCCUPATI	76.35	79.03	83.36	80.32	83.57	86.70	86.78	86.46	84.78	8.97	75.62	2.99	21.41
IN CERCA DI OCCUPAZIONE	0.22	1.59	0.56	0.56	6.82	4.49	4.15	4.51	3.43	45.16	8.47	1.26	3.09
FORZE DI LAVORO	76.56	80.61	83.92	80.89	90.39	91.19	90.92	90.97	88.21	54.14	84.09	4.24	24.49
NON FORZE DI LAVORO	23.06	19.39	16.08	18.98	8.42	8.68	8.74	8.69	11.50	45.86	15.66	94.17	74.26
POPOLAZIONE COMPRESENTE	99.62	100.00	100.00	99.87	98.81	99.87	99.66	99.66	99.71	100.00	99.75	98.41	98.75
NATI ED IMMIGRATI	0.38	0.00	0.0	0.13	1.19	0.13	0.34	0.34	0.29	0.00	0.25	1.59	1.25
INDAGINE AL TEMPO 1 (B)	100.00	100.00	100.00	100.00	100.00	100.00	100.00	100.00	100.00	100.00	100.00	100.00	100.00

(B) Popolazione presente a gennaio 1979 nella Sez. I e ad aprile 1980 nella Sez. II.

Segue Tav. 9 — Matrice delle modificazioni strutturali della popo

FEM
(Cifre

MODALITÀ	FORZE DI LAVORO							
	Occupati							
	Indipendenti				Dipendenti			
	Agricoltura	Industria	Altre attività	Totale	Agricoltura	Industria	Altre attività	Totale
	LUGLIO 1979							
INDIP. AGRICOLTURA	482.2	2.5	5.4	490.2	23.4	4.4	8.1	36.0
INDIP. INDUSTRIA	2.9	127.1	26.1	156.1	0.0	13.7	0.4	14.1
INDIP. ALTRE ATTIVITÀ*	6.7	12.5	697.2	716.3	1.0	7.7	39.7	48.3
INDIPENDENTI IN TOTALE	491.9	142.0	728.7	1362.6	24.4	25.8	48.2	98.4
DIPEND. AGRICOLTURA	25.0	0.0	0.0	25.0	289.7	4.3	5.4	299.3
DIPEND. INDUSTRIA	4.0	18.3	10.5	32.8	6.5	1269.3	115.0	1390.8
DIPEND. ALTRE ATTIVITÀ*	3.6	4.2	41.7	49.5	6.0	139.1	2109.9	2254.9
DIPENDENTI IN TOTALE	32.6	22.5	52.3	107.3	302.1	1412.6	2230.3	3945.0
OCCUPATI	524.5	164.5	781.0	1469.9	326.6	1438.4	2278.5	4043.4
IN CERCA DI OCCUPAZIONE	6.0	5.5	14.7	26.3	23.8	81.7	144.8	250.4
FORZE DI LAVORO	530.5	170.0	795.7	1496.2	350.4	1520.1	2423.3	4293.8
NON FORZE DI LAVORO	144.5	48.0	143.9	336.5	60.6	135.9	269.9	466.4
POPOLAZIONE COMPRESENTE	675.0	218.0	939.7	1832.6	411.0	1656.0	2693.2	4760.2
NATI	0.0	0.0	0.0	0.0	0.0	0.0	0.0	0.0
IMMIGRATI	2.0	0.0	0.3	2.4	0.0	0.0	1.8	1.8
POPOLAZIONE AL TEMPO 1 (B)	677.0	218.0	940.0	1835.0	411.0	1656.0	2695.0	4762.0
	OTTOBRE 1979 —							
INDIP. AGRICOLTURA	447.6	2.4	3.0	453.0	27.8	9.7	14.0	51.5
INDIP. INDUSTRIA	1.8	104.6	27.8	134.2	1.6	21.6	8.8	32.0
INDIP. ALTRE ATTIVITÀ*	6.7	14.0	709.1	729.7	0.0	6.7	28.9	35.6
INDIPENDENTI IN TOTALE	456.0	121.0	739.9	1317.0	29.4	38.0	51.7	119.1
DIPEND. AGRICOLTURA	33.8	3.2	1.4	38.4	277.2	4.8	6.6	288.7
DIPEND. INDUSTRIA	3.3	42.0	8.4	53.7	21.6	1244.1	106.3	1372.0
DIPEND. ALTRE ATTIVITÀ*	8.3	2.7	45.6	56.6	14.7	101.1	2230.0	2345.8
DIPENDENTI IN TOTALE	45.5	47.9	55.4	148.7	313.5	1350.0	2343.0	4006.5
OCCUPATI	501.5	168.9	795.3	1465.7	342.9	1388.1	2394.7	4125.7
IN CERCA DI OCCUPAZIONE	9.0	0.7	22.2	32.0	18.4	81.4	122.8	222.5
FORZE DI LAVORO	510.6	169.6	817.5	1497.7	361.3	1469.4	2517.4	4348.2
NON FORZE DI LAVORO	147.1	48.4	141.3	336.8	77.7	142.6	242.6	462.8
POPOLAZIONE COMPRESENTE	657.7	218.0	958.8	1834.5	439.0	1612.0	2760.0	4811.0
NATI	0.0	0.0	0.0	0.0	0.0	0.0	0.0	0.0
IMMIGRATI	3.3	0.0	0.2	3.5	0.0	0.0	0.0	0.0
POPOLAZIONE AL TEMPO 1 (B)	661.0	218.0	959.0	1838.0	439.0	1612.0	2760.0	4811.0

(a) Popolazione presente a luglio 1979 nella Sez. I e ad ottobre 1979 nella Sez. II
 (b) Popolazione presente a luglio 1980 nella Sez. I e ad ottobre 1980 nella Sez. II.

lazione, secondo il sesso e la condizione negli intervalli annuali

MINE

assolute)

			NON FORZE DI LAVORO	TOTALE POPOLAZIONE COMPRESENTE	MORTI	EMIGRATI	INDAGINE AL TEMPO 0 (a)	MODALITÀ
Totale	Persone in cerca di occupazione	Totale						
LUGLIO 1980								
526.1	10.5	536.7	177.3	714.0	6.0	0.0	720.0	INDIP. AGRICOLTURA
170.2	0.9	171.2	26.5	197.7	1.4	0.0	199.0	INDIP. INDUSTRIA
764.6	4.8	769.5	103.5	873.0	13.0	0.0	886.0	INDIP. ALTRE ATTIVITA'
1461.0	16.3	1477.3	307.3	1784.6	20.4	0.0	1805.0	INDIPENDENTI IN TOTALE
324.3	24.4	348.7	87.8	436.6	1.4	0.0	438.0	DIPEND. AGRICOLTURA
1423.6	31.2	1454.8	154.8	1609.6	4.6	4.8	1619.0	DIPEND. INDUSTRIA
2304.4	56.3	2360.7	233.0	2593.7	5.3	0.9	2600.0	DIPEND. ALTRE ATTIVITA'
4052.4	111.9	4164.3	475.7	4640.0	11.3	5.8	4657.0	DIPENDENTI IN TOTALE
5513.4	128.2	5641.6	783.0	6424.6	31.7	5.8	6462.0	OCCUPATI
276.6	458.9	735.5	356.3	1091.8	4.7	0.5	1097.0	IN CERCA DI OCCUPAZIONE
5700.0	587.1	6377.1	1139.3	7516.4	36.3	6.3	7559.0	FORZE DI LAVORO
802.0	486.6	1289.4	19576.5	20865.9	223.1	13.9	21119.0	NON FORZE DI LAVORO
6592.8	1073.7	7666.5	20715.8	28382.3	259.4	20.1	28678.0	POPOLAZIONE COMPRESENTE
0.0	0.0	0.0	323.8	323.8				
4.1	1.3	5.5	28.3	33.8				
6597.0	1075.0	7672.0	21068.0	28740.0				
OTTOBRE 1980								
504.6	3.4	507.9	188.2	696.2	5.8	0.0	702.0	INDIP. AGRICOLTURA
166.2	2.2	168.4	36.2	204.6	1.4	0.0	206.0	INDIP. INDUSTRIA
765.4	8.0	773.3	101.2	874.6	13.0	0.5	888.0	INDIP. ALTRE ATTIVITA'
1436.1	13.6	1449.7	325.6	1775.3	20.2	0.5	1796.0	INDIPENDENTI IN TOTALE
327.1	22.4	349.6	92.7	442.3	1.4	1.3	445.0	DIPEND. AGRICOLTURA
1425.7	23.3	1449.0	122.6	1571.6	4.4	0.0	1576.0	DIPEND. INDUSTRIA
2402.5	44.3	2446.8	172.9	2619.7	5.4	0.0	2625.0	DIPEND. ALTRE ATTIVITA'
4155.3	90.1	4245.3	388.2	4633.5	11.2	1.3	4646.0	DIPENDENTI IN TOTALE
5591.4	103.6	5695.0	713.8	6408.8	31.4	1.8	6442.0	OCCUPATI
254.5	480.2	734.7	256.4	991.1	4.2	0.7	996.0	IN CERCA DI OCCUPAZIONE
5845.9	583.9	6429.7	970.2	7399.9	35.6	2.5	7438.0	FORZE DI LAVORO
799.6	415.0	1214.6	19818.3	21032.9	224.9	17.6	21300.0	NON FORZE DI LAVORO
6645.5	998.9	7644.3	20788.5	28432.8	260.5	20.1	28738.0	POPOLAZIONE COMPRESENTE
0.0	0.0	0.0	320.4	320.4				
3.5	7.1	10.7	24.0	34.7				
6649.0	1006.0	7655.0	21133.0	28788.0				

Segue Tav. 9 — Matrice delle modificazioni strutturali della popolazione, secondo il sesso e la condizione negli intervalli annuali

FEMMINE

(Coefficienti orizzontali)

MODALITA'	FORZE DI LAVORO											NON FORZE DI LAVORO	MORTI E EMI-GRATI	INDAGINE TEMPO 0 (a)	
	Occupati										In cerca di occupazione				Totale
	Indipendenti				Dipendenti				Totale						
	Agricoltura	Industria	Altre attività	Totale	Agricoltura	Industria	Altre attività	Totale							

LUGLIO 1979 — LUGLIO 1980

INDIP. AGRICOLTURA	66.98	0.34	0.76	68.08	3.26	0.62	1.12	5.00	73.07	1.46	74.54	24.63	0.83	100.00
INDIP. INDUSTRIA	1.47	63.85	13.12	78.44	0.0	6.87	0.22	7.09	85.54	0.48	86.01	13.31	0.68	100.00
INDIP. ALTRE ATTIVITA'	0.76	1.41	78.69	80.85	0.11	0.87	4.48	5.45	86.30	0.55	86.85	11.68	1.47	100.00
INDIPENDENTI IN TOTALE	27.25	7.87	40.37	75.49	1.35	1.43	2.67	5.45	80.94	0.90	81.85	17.03	1.13	100.00
DIPEND. AGRICOLTURA	5.70	0.0	0.0	5.70	66.13	0.97	1.24	68.34	74.05	5.58	79.62	20.06	0.32	100.00
DIPEND. INDUSTRIA	0.25	1.13	0.65	2.03	0.40	78.40	7.10	85.90	87.93	1.93	89.86	9.56	0.58	100.00
DIPEND. ALTRE ATTIVITA'	0.14	0.16	1.61	1.90	0.23	5.35	81.15	86.73	88.63	2.16	90.80	8.96	0.24	100.00
DIPENDENTI IN TOTALE	0.70	0.48	1.12	2.30	6.49	30.33	47.89	84.71	87.02	2.40	89.42	10.21	0.37	100.00
OCCUPATI	8.12	2.55	12.09	22.75	5.05	22.26	35.26	62.57	85.32	1.98	87.30	12.12	0.58	100.00
IN CERCA DI OCCUPAZIONE	0.55	0.50	1.34	2.39	2.17	7.45	13.20	22.82	25.22	41.83	67.05	32.48	0.47	100.00
FORZE DI LAVORO	7.02	2.25	10.53	19.79	4.64	20.11	32.06	56.80	76.60	7.77	84.36	15.07	0.56	100.00
NON FORZE DI LAVORO	0.68	0.23	0.68	1.59	0.29	0.64	1.28	2.21	3.80	2.30	6.11	92.70	1.20	100.00
POPOLAZIONE COMPRESENTE	2.35	0.76	3.28	6.39	1.43	5.77	9.39	16.60	22.99	3.74	26.73	72.24	1.03	100.00

OCTOBRE 1979 — GENNAIO 1980

INDIP. AGRICOLTURA	63.76	0.35	0.43	64.54	3.96	1.38	1.99	7.34	71.88	0.48	72.36	26.81	0.83	100.00
INDIP. INDUSTRIA	0.87	50.78	13.49	65.14	0.77	10.48	4.27	15.53	80.67	1.08	81.75	17.58	0.68	100.00
INDIP. ALTRE ATTIVITA'	0.75	1.58	79.85	82.18	0.0	0.76	3.25	4.01	86.19	0.90	87.09	11.40	1.51	100.00
INDIPENDENTI IN TOTALE	25.39	6.74	41.20	73.33	1.64	2.12	2.88	6.63	79.46	0.76	80.72	18.13	1.15	100.00
DIPEND. AGRICOLTURA	7.60	0.71	0.33	8.64	62.30	1.08	1.49	64.88	73.52	5.04	78.56	20.83	0.62	100.00
DIPEND. INDUSTRIA	0.21	2.66	0.53	3.41	1.37	78.94	6.74	87.05	90.46	1.48	91.94	7.78	0.28	100.00
DIPEND. ALTRE ATTIVITA'	0.32	0.10	1.74	2.16	0.56	3.85	84.95	89.37	91.52	1.69	93.21	6.59	0.20	100.00
DIPENDENTI IN TOTALE	0.98	1.03	1.19	3.20	6.75	29.06	50.43	86.24	89.44	1.94	91.38	8.36	0.27	100.00
OCCUPATI	7.79	2.62	12.35	22.75	5.32	21.55	37.17	64.04	86.80	1.61	88.40	11.08	0.51	100.00
IN CERCA DI OCCUPAZIONE	0.91	0.07	2.23	3.21	1.84	8.17	12.33	22.34	25.55	48.22	73.77	25.74	0.49	100.00
FORZE DI LAVORO	6.86	2.28	10.99	20.14	4.86	19.76	33.85	58.46	78.59	7.85	86.44	13.04	0.51	100.00
NON FORZE DI LAVORO	0.69	0.23	0.66	1.58	0.36	0.67	1.14	2.17	3.75	1.95	5.70	93.04	1.25	100.00
POPOLAZIONE COMPRESENTE	2.29	0.76	3.34	6.38	1.53	5.61	9.60	16.74	23.12	3.48	26.60	72.34	1.06	100.00

(a) Popolazione presente a luglio 1979 nella Sez. I e ad ottobre 1979 nella Sez. II.

Segue Tav. 9 — Matrice delle modificazioni strutturali della popolazione, secondo il sesso e la condizione negli intervalli annuali

FEMMINE

(Coefficienti verticali)

MODALITÀ	FORZE DI LAVORO											NON FORZE DI LAVORO	TOTALE POPOLAZIONE	
	Occupati										In cerca di occupazione			Totale
	Indipendenti				Dipendenti				Totale					
	Agricoltura	Industria	Altre attività	Totale	Agricoltura	Industria	Altre attività	Totale						

LUGLIO 1979 — LUGLIO 1980

INDIP. AGRICOLTURA	71.23	1.14	0.58	26.71	5.71	0.27	0.30	0.76	7.98	0.98	7.00	0.84	2.48
INDIP. INDUSTRIA	0.43	58.29	2.78	8.51	0.0	0.83	0.02	0.30	2.58	0.09	2.23	0.13	0.69
INDIP. ALTRE ATTIVITÀ	0.99	5.72	74.17	39.04	0.24	0.46	1.47	1.01	11.59	0.45	10.03	0.49	3.04
INDIPENDENTI IN TOTALE	72.65	65.14	77.52	74.25	5.95	1.56	1.79	2.07	22.15	1.52	19.26	1.46	6.21
DIPEND. AGRICOLTURA	3.69	0.0	0.0	1.36	70.48	0.26	0.20	6.29	4.92	2.27	4.55	0.42	1.52
DIPEND. INDUSTRIA	0.59	8.40	1.12	1.79	1.58	76.65	4.27	29.21	21.58	2.90	18.96	0.73	5.60
DIPEND. ALTRE ATTIVITÀ	0.53	1.91	4.44	2.70	1.46	8.40	78.29	47.35	34.93	5.23	30.77	1.11	9.02
DIPENDENTI IN TOTALE	4.81	10.30	5.56	5.85	73.52	85.30	82.76	82.84	61.43	10.41	54.28	2.26	16.14
OCCUPATI	77.47	75.45	83.08	80.10	79.46	86.86	84.54	84.91	83.57	11.93	73.53	3.72	22.35
IN CERCA DI OCCUPAZIONE	0.89	2.52	1.57	1.43	5.80	4.93	5.37	5.26	4.19	42.69	9.59	1.69	3.80
FORZE DI LAVORO	78.36	77.97	84.65	81.54	85.26	91.79	89.92	90.17	87.77	54.62	83.12	5.41	26.15
NON FORZE DI LAVORO	21.34	22.03	15.31	18.34	14.74	8.21	10.02	9.79	12.17	45.26	16.81	92.92	72.60
POPOLAZIONE COMPRESENTE	99.70	100.00	99.96	99.87	100.00	100.00	99.93	99.96	99.94	99.88	99.93	98.33	98.76
NATI ED IMMIGRATI	0.30	0.0	0.04	0.13	0.0	0.0	0.07	0.04	0.06	0.12	0.07	1.67	1.24
INDAGINE AL TEMPO 1 (B)	100.00	100.00	100.00	100.00	100.00	100.00	100.00	100.00	100.00	100.00	100.00	100.00	100.00

OTTOBRE 1979 — OTTOBRE 1980

INDIP. AGRICOLTURA	67.71	1.11	0.32	24.65	6.34	0.60	0.51	1.07	7.59	0.34	6.64	0.89	2.42
INDIP. INDUSTRIA	0.27	47.99	2.90	7.30	0.36	1.34	0.32	0.66	2.50	0.22	2.20	0.17	0.71
INDIP. ALTRE ATTIVITÀ	1.01	6.43	73.94	30.70	0.0	0.42	1.05	0.74	11.51	0.79	10.10	0.48	3.04
INDIPENDENTI IN TOTALE	68.99	55.53	77.15	71.65	6.70	2.36	1.87	2.48	21.60	1.35	18.94	1.54	6.17
DIPEND. AGRICOLTURA	5.12	1.45	0.15	2.09	63.15	0.30	0.24	6.00	4.92	2.23	4.57	0.44	1.54
DIPEND. INDUSTRIA	0.51	19.25	0.87	2.92	4.93	77.18	3.85	28.52	21.44	2.32	18.93	0.58	5.46
DIPEND. ALTRE ATTIVITÀ	1.26	1.25	4.75	3.08	3.34	6.27	80.80	48.76	36.13	4.41	31.96	0.82	9.10
DIPENDENTI IN TOTALE	6.89	21.95	5.77	8.09	71.42	83.75	84.89	83.28	62.49	8.95	55.46	1.84	16.10
OCCUPATI	75.87	77.48	82.93	79.74	78.12	86.11	86.76	85.75	84.09	10.30	74.40	3.38	22.26
IN CERCA DI OCCUPAZIONE	1.37	0.32	2.32	1.74	4.19	5.05	4.45	4.62	3.83	47.74	9.60	1.21	3.44
FORZE DI LAVORO	77.24	77.80	85.24	81.48	82.31	91.16	91.21	90.38	87.92	58.04	83.99	4.59	25.70
NON FORZE DI LAVORO	22.25	22.20	14.73	18.32	17.69	8.84	8.79	9.62	12.03	41.25	15.87	93.78	73.06
POPOLAZIONE COMPRESENTE	99.50	100.00	99.98	99.81	100.00	100.00	100.00	100.00	99.95	99.29	99.86	98.37	98.77
NATI ED IMMIGRATI	0.50	-0.00	0.02	0.19	0.00	0.00	0.0	0.00	0.05	0.71	0.14	1.63	1.23
INDAGINE AL TEMPO 1 (B)	100.00	100.00	100.00	100.00	100.00	100.00	100.00	100.00	100.00	100.00	100.00	100.00	100.00

(B) Popolazione presente a luglio 1980 nella Sez. I e ad ottobre 1980 nella Sez. II.

Segue Tav. 9 — Matrice delle modificazioni strutturali della popo

FEM

(Cifre

MODALITA	FORZE DI LAVORO							
	Occupati							
	Indipendenti				Dipendenti			
	Agricoltura	Industria	Altre attività	Totale	Agricoltura	Industria	Altre attività	Totale
	GENNAIO 1980 —							
INDIP. AGRICOLTURA	382.4	5.7	5.8	394.0	36.3	2.6	5.4	44.3
INDIP. INDUSTRIA	7.4	120.8	25.8	153.9	2.1	17.8	8.8	28.8
INDIP. ALTRE ATTIVITA'	5.5	25.6	714.4	745.6	0.7	3.3	47.6	51.6
INDIPENDENTI IN TOTALE	395.3	152.1	746.0	1293.5	39.1	23.7	61.9	124.7
DIPEND. AGRICOLTURA	29.0	2.7	0.0	31.7	270.9	5.6	6.0	282.5
DIPEND. INDUSTRIA	3.5	17.3	12.4	33.2	4.1	1254.1	103.3	1361.6
DIPEND. ALTRE ATTIVITA'	5.7	4.2	51.5	61.3	11.9	112.9	2204.7	2329.5
DIPENDENTI IN TOTALE	38.1	24.2	63.9	126.2	287.0	1372.6	2313.9	3973.5
OCCUPATI	433.5	176.3	809.9	1419.7	326.0	1396.3	2375.8	4098.2
IN CERCA DI OCCUPAZIONE	5.6	3.5	17.5	26.7	11.0	70.4	126.2	207.6
FORZE DI LAVORO	439.1	179.8	827.4	1446.4	337.0	1466.7	2502.0	4305.8
NON FORZE DI LAVORO	145.9	33.6	116.0	295.4	67.0	152.3	270.2	489.4
POPOLAZIONE COMPRESENTE	585.0	213.4	943.4	1741.8	404.0	1619.0	2772.2	4795.2
NATI	0.0	0.0	0.0	0.0	0.0	0.0	0.0	0.0
IMMIGRATI	0.0	0.8	1.6	2.2	0.0	0.0	0.8	0.8
POPOLAZIONE AL TEMPO 1 (B)	585.0	214.0	945.0	1744.0	404.0	1619.0	2773.0	4796.0

(a) Popolazione presente a gennaio 1980.
 (B) Popolazione presente a gennaio 1981.

lazione, secondo il sesso e la condizione negli intervalli annuali

MINE

assolute)

			NON FORZE DI LAVORO	TOTALE POPOLAZIONE COMPRESSE	MORTI	EMIGRATI	INDAGINE AL TEMPO 0 (a)	MODALITÀ
Totale	Persone in cerca di occupazione	Totale						
GENNAIO 1981								
438.3	5.6	443.9	141.2	585.1	4.9	0.0	590.0	INDIP. AGRICOLTURA
182.7	1.5	184.2	30.4	214.6	1.4	0.0	216.0	INDIP. INDUSTRIA
797.2	6.2	803.3	97.4	900.8	13.2	0.0	914.0	INDIP. ALTRE ATTIVITÀ
1418.2	13.3	1431.4	269.0	1700.5	19.5	0.0	1720.0	INDIPENDENTI IN TOTALE
314.2	5.6	319.8	69.0	388.8	1.2	0.0	390.0	DIPEND. AGRICOLTURA
1394.7	30.7	1425.5	125.4	1550.9	4.3	1.8	1557.0	DIPEND. INDUSTRIA
2390.8	49.6	2440.4	192.0	2632.4	5.3	0.3	2638.0	DIPEND. ALTRE ATTIVITÀ
4099.7	85.9	4185.6	386.4	4572.0	10.9	2.1	4585.0	DIPENDENTI IN TOTALE
5517.9	99.1	5617.1	655.5	6272.5	30.4	2.1	6305.0	OCCUPATI
234.3	463.7	698.0	260.8	958.8	4.0	3.2	966.0	IN CERCA DI OCCUPAZIONE
5752.2	562.9	6315.1	916.2	7231.3	34.5	5.3	7271.0	FORZE DI LAVORO
784.8	402.1	1186.9	20037.2	21224.1	225.2	15.6	21465.0	NON FORZE DI LAVORO
6537.0	965.0	7502.0	20953.5	28455.4	259.7	20.8	28736.0	POPOLAZIONE COMPRESSE
0.0	0.0	0.0	318.4	318.4				
3.0	6.0	9.0	26.7	35.7				
6540.0	971.0	7511.0	21303.0	28814.0				

Segue Tav. 9 — Matrice delle modificazioni strutturali della popolazione, secondo il sesso e la condizione negli intervalli annuali

FEMMINE

(Coefficienti orizzontali)

MODALITÀ	FORZE DI LAVORO										NON FORZE DI LAVORO	MORTI E EMI-GRATI	INDAGINE TEMPO O (a)	
	Occupati									In cerca di occupazione				Totale
	Indipendenti				Dipendenti				Totale					
	Agricoltura	Industria	Altre attività	Totale	Agricoltura	Industria	Altre attività	Totale						
GENNAIO 1980 — GENNAIO 1981														
INDIP. AGRICOLTURA	64.82	0.97	0.99	66.79	6.15	0.44	0.92	7.51	74.29	0.95	75.24	23.93	0.82	100.00
INDIP. INDUSTRIA	3.41	55.92	11.93	71.26	0.98	8.25	4.09	13.32	84.58	0.69	85.27	14.07	0.67	100.00
INDIP. ALTRE ATTIVITÀ	0.61	2.80	78.16	81.57	0.08	0.36	5.21	5.65	87.22	0.68	87.89	10.66	1.45	100.00
INDIPENDENTI IN TOTALE	22.98	8.85	43.37	75.20	2.27	1.39	3.60	7.25	82.45	0.77	83.22	15.64	1.14	100.00
DIPEND. AGRICOLTURA	7.43	0.70	0.0	8.13	69.46	1.44	1.53	72.43	80.57	1.43	82.00	17.69	0.32	100.00
DIPEND. INDUSTRIA	0.22	1.11	0.80	2.13	0.26	80.55	6.64	87.45	89.58	1.97	91.55	8.06	0.39	100.00
DIPEND. ALTRE ATTIVITÀ	0.21	0.16	1.95	2.32	0.45	4.28	83.57	88.31	90.63	1.88	92.51	7.28	0.21	100.00
DIPENDENTI IN TOTALE	0.83	0.53	1.39	2.75	6.26	29.94	50.47	86.66	89.42	1.87	91.29	8.43	0.28	100.00
OCCUPATI	6.88	2.80	12.85	22.52	5.17	22.15	37.69	65.00	87.52	1.57	89.09	10.40	0.52	100.00
IN CERCA DI OCCUPAZIONE	0.58	0.36	1.82	2.76	1.14	7.29	13.06	21.49	24.25	48.00	72.26	27.00	0.75	100.00
FORZE DI LAVORO	6.04	2.47	11.38	19.89	4.64	20.17	34.41	59.22	79.11	7.74	86.85	12.60	0.55	100.00
NON FORZE DI LAVORO	0.68	0.16	0.54	1.38	0.31	0.71	1.26	2.28	3.66	1.87	5.53	93.35	1.12	100.00
POPOLAZIONE COMPRESENTE	2.04	0.74	3.28	6.06	1.41	5.63	9.65	16.69	22.75	3.36	26.11	72.92	0.98	100.00

(a) Popolazione presente a gennaio 1980.

Segue Tav. 9 — Matrice delle modificazioni strutturali della popolazione, secondo il sesso e la condizione negli intervalli annuali

FEMMINE

(Coefficienti verticali)

MODALITÀ	FORZE DI LAVORO											NON FORZE DI LAVORO	TOTALE POPOLAZIONE	
	Occupati										In cerca di occupazione			Totale
	Indipendenti				Dipendenti				Totale					
	Agricoltura	Industria	Altre attività	Totale	Agricoltura	Industria	Altre attività	Totale						

GENNAIO 1980 — GENNAIO 1981

INDIP. AGRICOLTURA	65.37	2.68	0.62	22.59	8.98	0.16	0.19	0.92	6.70	0.58	5.91	0.66	2.03
INDIP. INDUSTRIA	1.26	56.44	2.73	8.83	0.52	1.10	0.32	0.60	2.79	0.15	2.45	0.14	0.74
INDIP. ALTRE ATTIVITÀ	0.95	11.97	75.60	42.75	0.17	0.20	1.72	1.08	12.19	0.64	10.70	0.46	3.13
INDIPENDENTI IN TOTALE	67.58	71.10	78.94	74.17	9.67	1.46	2.23	2.60	21.68	1.37	19.06	1.26	5.90
DIPEND. AGRICOLTURA	4.96	1.27	0.0	1.82	67.06	0.35	0.22	5.89	4.80	0.58	4.26	0.32	1.35
DIPEND. INDUSTRIA	0.60	8.08	1.31	1.90	1.02	77.46	3.73	28.39	21.33	3.16	18.98	0.59	5.38
DIPEND. ALTRE ATTIVITÀ	0.97	1.94	5.45	3.52	2.96	6.97	79.50	48.57	36.56	5.10	32.49	0.90	9.14
DIPENDENTI IN TOTALE	6.52	11.30	6.76	7.24	71.03	84.78	83.45	82.85	62.69	8.84	55.73	1.81	15.87
OCCUPATI	74.10	82.40	85.70	81.41	80.70	86.25	85.68	85.45	84.37	10.21	74.78	3.08	21.77
IN CERCA DI OCCUPAZIONE	0.96	1.63	1.86	1.53	2.72	4.35	4.55	4.33	3.58	47.76	9.29	1.22	3.33
FORZE DI LAVORO	75.06	84.03	87.56	82.93	83.43	90.60	90.23	89.78	87.95	57.97	84.08	4.30	25.10
NON FORZE DI LAVORO	24.94	15.68	12.27	16.94	16.57	9.40	9.74	10.20	12.00	41.41	15.80	94.06	73.66
POPOLAZIONE COMPRESENTE	100.00	99.71	99.83	99.87	100.00	100.00	99.97	99.98	99.95	99.38	99.88	98.36	98.76
NATI ED IMMIGRATI	0.00	0.29	0.17	0.13	0.0	0.00	0.03	0.02	0.05	0.62	0.12	1.64	1.24
INDAGINE AL TEMPO 1 (B)	100.00	100.00	100.00	100.00	100.00	100.00	100.00	100.00	100.00	100.00	100.00	100.00	100.00

(B) Popolazione presente a gennaio 1981.

Segue Tav. 9 — Matrice delle modificazioni strutturali della popo

MASCHI E

(Cifre

MODALITÀ	FORZE DI LAVORO							
	Occupati							
	Indipendenti				Dipendenti			
	Agricoltura	Industria	Altre attività	Totale	Agricoltura	Industria	Altre attività	Totale
	GENNAIO 1979 —							
INDIP. AGRICOLTURA	1301.9	9.4	15.5	1326.8	85.9	30.0	13.7	129.5
INDIP. INDUSTRIA	7.1	804.7	76.5	888.2	2.5	81.9	21.6	106.0
INDIP. ALTRE ATTIVITÀ	23.6	79.0	2222.4	2325.0	10.2	48.4	131.7	190.3
INDIPENDENTI IN TOTALE	1332.7	893.1	2314.3	4540.1	98.5	160.3	167.0	425.8
DIPEND. AGRICOLTURA	131.9	3.9	8.7	144.6	695.4	46.9	32.8	775.1
DIPEND. INDUSTRIA	18.0	113.5	62.0	193.5	54.1	5347.9	426.9	5828.9
DIPEND. ALTRE ATTIVITÀ	9.3	18.0	232.8	260.2	54.9	415.0	5674.6	6144.5
DIPENDENTI IN TOTALE	159.2	135.5	303.6	598.3	804.4	5809.9	6134.4	12748.6
OCCUPATI	1491.9	1028.6	2617.9	5138.4	902.8	5970.2	6301.4	13174.4
IN CERCA DI OCCUPAZIONE	5.4	32.8	51.8	90.1	47.9	162.5	241.8	452.2
FORZE DI LAVORO	1497.3	1061.4	2669.8	5228.4	950.7	6132.7	6543.2	13626.6
NON FORZE DI LAVORO	254.4	83.6	152.7	490.7	94.1	357.7	428.8	880.6
POPOLAZIONE COMPRESENTE	1751.7	1145.0	2822.4	5719.1	1044.8	6490.4	6972.0	14507.2
NATI	0.0	0.0	0.0	0.0	0.0	0.0	0.0	0.0
IMMIGRATI	9.3	0.0	0.6	9.9	3.2	21.6	14.0	38.8
POPOLAZIONE AL TEMPO 1 (B)	1761.0	1145.0	2823.0	5729.0	1048.0	6512.0	6986.0	14546.0
	APRILE 1979 —							
INDIP. AGRICOLTURA	1375.6	6.5	44.3	1426.4	87.6	31.6	22.7	141.9
INDIP. INDUSTRIA	8.1	755.9	66.2	830.3	1.0	82.7	45.3	129.0
INDIP. ALTRE ATTIVITÀ	19.3	113.3	2121.0	2252.6	6.3	55.1	235.1	296.5
INDIPENDENTI IN TOTALE	1402.0	875.8	2231.5	4509.3	94.9	169.5	303.1	567.4
DIPEND. AGRICOLTURA	63.9	0.0	2.4	66.2	847.8	58.3	36.4	942.4
DIPEND. INDUSTRIA	91.1	181.1	92.5	364.7	36.2	5242.2	422.4	5700.9
DIPEND. ALTRE ATTIVITÀ	18.8	34.0	216.4	269.2	21.7	462.9	5646.4	6131.1
DIPENDENTI IN TOTALE	173.8	215.1	311.3	700.1	905.8	5763.4	6105.3	12774.5
OCCUPATI	1575.8	1090.8	2542.8	5209.4	1000.6	5932.9	6408.3	13341.9
IN CERCA DI OCCUPAZIONE	12.9	6.7	25.4	45.0	50.4	172.0	205.5	427.9
FORZE DI LAVORO	1588.7	1097.5	2568.2	5254.4	1051.0	6104.9	6613.8	13769.8
NON FORZE DI LAVORO	237.3	65.5	231.8	534.5	47.1	461.9	388.3	897.3
POPOLAZIONE COMPRESENTE	1826.0	1163.0	2800.0	5789.0	1098.1	6566.8	7002.2	14667.1
NATI	0.0	0.0	0.0	0.0	0.0	0.0	0.0	0.0
IMMIGRATI	5.0	0.0	0.0	5.0	18.9	24.2	10.8	53.9
POPOLAZIONE AL TEMPO 1 (B)	1831.0	1163.0	2800.0	5794.0	1117.0	6591.0	7013.0	14721.0

(a) Popolazione presente a gennaio 1979 nella Sez. I e ad aprile 1979 nella Sez. II.

(B) Popolazione presente a gennaio 1980 nella Sez. I e ad aprile 1980 nella Sez. II.

lazione, secondo il sesso e la condizione negli intervalli annuali

FEMMINE

assolute)

			NON FORZE DI LAVORO	TOTALE POPOLAZIONE COMPRESENTE	MORTI	EMIGRATI	INDAGINE AL TEMPO 0 (a)	MODALITÀ
Totale	Persone in cerca di occupazione	Totale						
GENNAIO 1980								
1456.3	16.0	1472.3	313.5	1785.8	22.5	2.7	1811.0	INDIP. AGRICOLTURA
994.3	4.6	998.8	40.9	1039.7	11.6	2.7	1054.0	INDIP. INDUSTRIA
2515.3	10.7	2526.0	141.9	2667.9	60.1	0.0	2728.0	INDIP. ALTRE ATTIVITA'
4965.8	31.3	4997.2	496.3	5493.5	94.2	5.3	5593.0	INDIPENDENTI IN TOTALE
919.7	33.0	952.7	118.9	1071.5	5.1	3.4	1080.0	DIPEND. AGRICOLTURA
6022.4	129.3	6151.7	263.9	6415.7	28.5	9.9	6454.0	DIPEND. INDUSTRIA
6404.7	84.0	6488.7	339.6	6828.4	20.6	5.0	6854.0	DIPEND. ALTRE ATTIVITA'
13346.9	246.3	13593.2	722.4	14315.6	54.2	18.3	14388.0	DIPENDENTI IN TOTALE
18312.7	277.6	18590.3	1218.7	19809.0	148.4	23.6	19981.0	OCCUPATI
542.3	685.7	1228.0	385.6	1613.5	9.2	9.3	1632.0	IN CERCA DI OCCUPAZIONE
18855.0	963.3	19818.3	1604.3	21422.5	157.6	33.0	21613.0	FORZE DI LAVORO
1371.3	731.3	2102.6	31807.9	33910.5	384.2	27.8	34370.0	NON FORZE DI LAVORO
20226.3	1694.6	21920.8	33412.2	55333.1	541.8	60.7	55983.0	POPOLAZIONE COMPRESENTE
0.0	0.0	0.0	683.1	683.1				
48.7	8.4	57.2	28.6	85.8				
20275.0	1703.0	21978.0	34124.0	56102.0				
APRILE 1980								
1568.3	21.1	1589.4	261.7	1851.1	23.9	1.0	1876.0	INDIP. AGRICOLTURA
959.3	2.0	961.3	70.8	1032.1	11.9	1.0	1045.0	INDIP. INDUSTRIA
2549.1	16.2	2565.3	116.0	2681.3	63.1	0.7	2745.0	INDIP. ALTRE ATTIVITA'
5076.7	39.3	5116.0	448.4	5564.4	98.8	2.8	5666.0	INDIPENDENTI IN TOTALE
1008.7	11.3	1020.0	105.6	1125.5	5.5	0.0	1131.0	DIPEND. AGRICOLTURA
6065.6	78.6	6144.2	305.6	6449.8	29.6	15.6	6495.0	DIPEND. INDUSTRIA
6400.3	73.6	6473.9	363.8	6837.7	21.3	12.0	6871.0	DIPEND. ALTRE ATTIVITA'
13474.6	163.5	13638.1	775.0	14413.1	56.4	27.6	14497.0	DIPENDENTI IN TOTALE
18551.3	202.8	18754.1	1223.4	19977.5	155.2	30.4	20163.0	OCCUPATI
472.9	664.5	1137.4	432.2	1569.5	9.1	1.4	1580.0	IN CERCA DI OCCUPAZIONE
19024.2	867.3	19891.5	1655.5	21547.0	164.3	31.8	21743.0	FORZE DI LAVORO
1431.9	682.5	2114.4	31713.8	33828.2	389.1	25.7	34285.0	NON FORZE DI LAVORO
20456.0	1549.9	22005.9	33369.3	55375.2	553.4	57.5	56028.0	POPOLAZIONE COMPRESENTE
0.0	0.0	0.0	674.3	674.3				
59.0	5.1	64.1	22.4	86.5				
20515.0	1555.0	22070.0	34066.0	56136.0				

Segue Tav. 9 — Matrice delle modificazioni strutturali della popolazione, secondo il sesso e la condizione negli intervalli annuali

MASCHI E FEMMINE

(Coefficienti orizzontali)

MODALITÀ	FORZE DI LAVORO										NON FORZE DI LAVORO	MORTI E EMI-GRATI	INDAGINE TEMPO 0 (a)	
	Occupati													
	Indipendenti				Dipendenti				Totale	In cerca di occupazione				Totale
	Agricoltura	Industria	Altre attività	Totale	Agricoltura	Industria	Altre attività	Totale						

GENNAIO 1979 — GENNAIO 1980

INDIP. AGRICOLTURA	71.89	0.52	0.85	73.26	4.74	1.66	0.76	7.15	80.41	0.88	81.30	17.31	1.39	100.00
INDIP. INDUSTRIA	0.67	76.35	7.25	84.27	0.23	7.77	2.05	10.06	94.33	0.43	94.76	3.88	1.35	100.00
INDIP. ALTRE ATTIVITÀ	0.87	2.90	81.47	85.23	0.37	1.77	4.83	6.97	92.20	0.39	92.60	5.20	2.20	100.00
INDIPENDENTI IN TOTALE	23.83	15.97	41.38	81.17	1.76	2.87	2.99	7.61	88.79	0.56	89.35	8.87	1.78	100.00
DIPEND. AGRICOLTURA	12.21	0.36	0.81	13.39	64.39	4.35	3.04	71.77	85.16	3.05	88.21	11.01	0.78	100.00
DIPEND. INDUSTRIA	0.28	1.76	0.96	3.00	0.84	82.86	6.62	90.31	93.31	2.00	95.32	4.09	0.59	100.00
DIPEND. ALTRE ATTIVITÀ	0.14	0.26	3.40	3.80	0.80	6.06	82.79	89.65	93.44	1.23	94.67	4.96	0.37	100.00
DIPENDENTI IN TOTALE	1.11	0.94	2.11	4.16	5.59	40.38	42.64	88.61	92.76	1.71	94.48	5.02	0.50	100.00
OCCUPATI	7.47	5.15	13.10	25.72	4.52	29.88	31.54	65.93	91.65	1.39	93.04	6.10	0.86	100.00
IN CERCA DI OCCUPAZIONE	0.33	2.01	3.18	5.52	2.93	9.96	14.82	27.71	33.23	42.02	75.24	23.62	1.13	100.00
FORZE DI LAVORO	6.93	4.91	12.35	24.19	4.40	28.37	30.27	63.05	87.24	4.46	91.70	7.42	0.88	100.00
NON FORZE DI LAVORO	0.74	0.24	0.44	1.43	0.27	1.04	1.25	2.56	3.99	2.13	6.12	92.55	1.34	100.00
POPOLAZIONE COMPRESSE	3.13	2.05	5.04	10.22	1.87	11.59	12.45	25.91	36.13	3.03	39.16	59.68	1.16	100.00

APRILE 1979 — APRILE 1980

INDIP. AGRICOLTURA	73.32	0.35	2.36	76.04	4.67	1.69	1.21	7.56	83.60	1.13	84.72	13.95	1.33	100.00
INDIP. INDUSTRIA	0.78	72.34	6.34	79.45	0.09	7.92	4.34	12.35	91.80	0.19	91.99	6.78	1.24	100.00
INDIP. ALTRE ATTIVITÀ	0.67	4.13	77.27	82.06	0.23	2.01	8.56	10.80	92.86	0.59	93.45	4.22	2.32	100.00
INDIPENDENTI IN TOTALE	24.74	15.46	39.38	79.59	1.67	2.99	5.35	10.01	89.60	0.69	90.29	7.91	1.79	100.00
DIPEND. AGRICOLTURA	5.65	0.0	0.21	5.86	74.96	5.15	3.22	83.33	89.19	1.00	90.18	9.33	0.48	100.00
DIPEND. INDUSTRIA	1.40	2.79	1.42	5.61	0.56	80.71	6.50	87.77	93.39	1.21	94.60	4.70	0.70	100.00
DIPEND. ALTRE ATTIVITÀ	0.27	0.50	3.15	3.92	0.32	6.74	82.18	89.23	93.15	1.07	94.22	5.29	0.48	100.00
DIPENDENTI IN TOTALE	1.20	1.48	2.15	4.83	6.25	39.76	42.11	88.12	92.95	1.13	94.08	5.35	0.58	100.00
OCCUPATI	7.82	5.41	12.61	25.84	4.96	29.42	31.78	66.17	92.01	1.01	93.01	6.07	0.92	100.00
IN CERCA DI OCCUPAZIONE	0.82	0.42	1.61	2.85	3.19	10.89	13.01	27.08	29.93	42.06	71.99	27.35	0.66	100.00
FORZE DI LAVORO	7.31	5.05	11.91	24.17	4.83	28.08	30.42	63.33	87.50	3.99	91.48	7.61	0.90	100.00
NON FORZE DI LAVORO	0.69	0.19	0.68	1.56	0.14	1.35	1.13	2.62	4.18	1.99	6.17	92.50	1.33	100.00
POPOLAZIONE COMPRESSE	3.26	2.08	5.00	10.33	1.96	11.72	12.50	26.18	36.51	2.77	39.28	59.56	1.17	100.00

(a) Popolazione presente a gennaio 1979 nella Sez. I e ad aprile 1979 nella Sez. II.

Segue Tav. 9 — Matrice delle modificazioni strutturali della popolazione, secondo il sesso e la condizione negli intervalli annuali

MASCHI E FEMMINE

(Coefficienti verticali)

MODALITA'	FORZE DI LAVORO											NON FORZE DI LAVORO	TOTALE POPOLAZIONE	
	Occupati										In cerca di occupazione			Totale
	Indipendenti				Dipendenti				Totale					
	Agricoltura	Industria	Altre attività	Totale	Agricoltura	Industria	Altre attività	Totale						
GENNAIO 1979 — GENNAIO 1980														
INDIP. AGRICOLTURA	73.93	0.82	0.55	23.16	8.18	0.46	0.20	0.89	7.18	0.94	6.70	0.92	3.18	
INDIP. INDUSTRIA	0.40	70.28	2.71	15.50	0.23	1.26	0.31	0.73	4.90	0.27	4.54	0.12	1.85	
INDIP. ALTRE ATTIVITA'	1.34	6.90	78.72	40.58	0.98	0.74	1.88	1.31	12.41	0.63	11.49	0.42	4.76	
INDIPENDENTI IN TOTALE	75.68	78.00	81.98	79.25	9.39	2.46	2.39	2.93	24.49	1.84	22.74	1.45	9.79	
DIPEND. AGRICOLTURA	7.49	0.34	0.31	2.52	66.35	0.72	0.47	5.33	4.54	1.94	4.33	0.35	1.91	
DIPEND. INDUSTRIA	1.02	9.92	2.20	3.38	5.16	82.12	6.11	40.07	29.70	7.59	27.99	0.77	11.44	
DIPEND. ALTRE ATTIVITA'	0.53	1.57	8.25	4.54	5.24	6.37	81.23	42.24	31.59	4.93	29.52	1.00	12.17	
DIPENDENTI IN TOTALE	9.04	11.83	10.75	10.44	76.76	89.22	87.81	87.64	65.83	14.46	61.85	2.12	25.52	
OCCUPATI	84.72	89.83	92.74	89.69	86.15	91.68	90.20	90.57	90.32	16.30	84.59	3.57	35.31	
IN CERCA DI OCCUPAZIONE	0.31	2.87	1.84	1.57	4.57	2.50	3.46	3.11	2.67	40.26	5.59	1.13	2.88	
FORZE DI LAVORO	85.02	92.70	94.57	91.26	90.72	94.17	93.66	93.68	93.00	56.56	90.17	4.70	38.18	
NON FORZE DI LAVORO	14.45	7.30	5.41	8.56	8.98	5.49	6.14	6.05	6.76	42.94	9.57	93.21	60.44	
POPOLAZIONE COMPRESENTE	99.47	100.00	99.98	99.83	99.70	99.67	99.80	99.73	99.76	99.51	99.74	97.91	98.63	
NATI ED IMMIGRATI	0.53	0.0	0.02	0.17	0.30	0.33	0.20	0.27	0.24	0.49	0.26	2.09	1.37	
INDAGINE AL TEMPO 1 (B)	100.00	100.00	100.00	100.00	100.00	100.00	100.00	100.00	100.00	100.00	100.00	100.00	100.00	
APRILE 1979 — APRILE 1980														
INDIP. AGRICOLTURA	75.13	0.56	1.58	24.62	7.84	0.48	0.32	0.96	7.64	1.36	7.20	0.77	3.30	
INDIP. INDUSTRIA	0.44	65.00	2.36	14.33	0.09	1.26	0.65	0.88	4.68	0.13	4.36	0.21	1.84	
INDIP. ALTRE ATTIVITA'	1.00	9.74	75.75	38.88	0.56	0.84	3.35	2.01	12.43	1.04	11.62	0.34	4.78	
INDIPENDENTI IN TOTALE	76.57	75.30	79.70	77.83	8.49	2.57	4.32	3.85	24.75	2.53	23.18	1.32	9.91	
DIPEND. AGRICOLTURA	3.49	0.0	0.09	1.14	75.90	0.88	0.52	6.40	4.92	0.72	4.62	0.31	2.01	
DIPEND. INDUSTRIA	4.98	15.57	3.30	6.29	3.24	79.54	6.02	38.73	29.57	5.06	27.84	0.90	11.49	
DIPEND. ALTRE ATTIVITA'	1.03	2.93	7.73	4.65	1.94	7.02	80.51	41.65	31.20	4.73	29.33	1.07	12.18	
DIPENDENTI IN TOTALE	9.49	18.49	11.12	12.08	81.09	87.44	87.06	86.78	65.68	10.51	61.79	2.27	25.68	
OCCUPATI	86.06	93.80	90.81	89.91	89.58	90.02	91.38	90.63	90.43	13.04	84.98	3.59	35.59	
IN CERCA DI OCCUPAZIONE	0.70	0.57	0.91	0.78	4.51	2.61	2.93	2.91	2.30	42.74	5.15	1.27	2.80	
FORZE DI LAVORO	86.76	94.37	91.72	90.69	94.09	92.63	94.31	93.54	92.73	55.78	90.13	4.86	38.38	
NON FORZE DI LAVORO	12.96	5.63	8.28	9.23	4.21	7.01	5.54	6.10	6.98	43.89	9.58	93.10	60.26	
POPOLAZIONE COMPRESENTE	99.72	100.00	100.00	99.91	98.31	99.63	99.85	99.63	99.71	99.67	99.71	97.95	98.64	
NATI ED IMMIGRATI	0.28	0.0	-0.00	0.09	1.69	0.37	0.15	0.37	0.29	0.33	0.29	2.05	1.36	
INDAGINE AL TEMPO 1 (B)	100.00	100.00	100.00	100.00	100.00	100.00	100.00	100.00	100.00	100.00	100.00	100.00	100.00	

(B) Popolazione presente a gennaio 1980 nella Sez. I e ad aprile 1980 nella Sez. II.

Segue Tav. 9 — Matrice delle modificazioni strutturali della popo

MASCHI E

(Cifre

MODALITÀ	FORZE DI LAVORO							
	Occupati							
	Indipendenti				Dipendenti			
	Agricoltura	Industria	Altre attività	Totale	Agricoltura	Industria	Altre attività	Totale
	LUGLIO 1979 —							
INDIP. AGRICOLTURA	1445.2	11.4	41.7	1498.3	65.1	21.5	30.2	116.8
INDIP. INDUSTRIA	9.3	801.4	94.0	904.7	3.1	94.3	37.0	134.5
INDIP. ALTRE ATTIVITÀ*	30.6	90.0	2214.8	2335.3	9.2	65.5	177.0	251.7
INDIPENDENTI IN TOTALE	1485.1	902.7	2350.5	4738.3	77.5	181.3	244.3	503.1
DIPEND. AGRICOLTURA	66.6	2.2	8.3	77.1	786.1	53.9	37.6	877.6
DIPEND. INDUSTRIA	39.5	135.3	76.9	251.7	35.3	5373.8	487.3	5896.5
DIPEND. ALTRE ATTIVITÀ*	11.6	32.7	199.0	243.3	34.0	542.7	5700.2	6276.9
DIPENDENTI IN TOTALE	117.7	170.2	284.2	572.2	855.4	5970.5	6225.2	13051.0
OCCUPATI	1602.8	1073.0	2634.8	5310.5	932.8	6151.8	6469.4	13554.1
IN CERCA DI OCCUPAZIONE	21.7	15.8	50.6	88.1	45.9	220.6	262.5	529.0
FORZE DI LAVORO	1624.5	1088.7	2685.4	5398.6	978.7	6372.4	6732.0	14083.1
NON FORZE DI LAVORO	256.5	94.5	204.4	555.4	104.9	334.6	470.3	909.9
POPOLAZIONE COMPRESENTE	1881.0	1183.2	2889.8	5954.0	1083.6	6707.0	7202.3	14992.9
NATI	0.0	0.0	0.0	0.0	0.0	0.0	0.0	0.0
IMMIGRATI	5.0	0.8	3.2	9.0	6.4	20.0	6.7	33.1
POPOLAZIONE AL TEMPO 1 (B)	1886.0	1184.0	2893.0	5963.0	1090.0	6727.0	7209.0	15026.0
	OTTOBRE 1979 —							
INDIP. AGRICOLTURA	1407.0	18.8	28.1	1453.9	85.0	38.5	25.0	188.5
INDIP. INDUSTRIA	11.1	785.9	130.3	927.4	4.4	97.9	31.3	133.7
INDIP. ALTRE ATTIVITÀ*	29.1	97.4	2176.9	2303.5	6.2	46.3	183.4	235.9
INDIPENDENTI IN TOTALE	1447.3	902.2	2335.3	4684.8	95.7	182.8	239.7	518.1
DIPEND. AGRICOLTURA	73.3	3.9	8.6	85.7	784.1	48.6	33.7	866.3
DIPEND. INDUSTRIA	23.9	198.3	75.4	297.5	60.0	5379.5	455.0	5894.4
DIPEND. ALTRE ATTIVITÀ*	14.3	23.6	257.9	295.8	41.5	429.8	5859.0	6330.3
DIPENDENTI IN TOTALE	111.4	225.8	341.9	679.1	885.6	5857.8	6347.7	13091.0
OCCUPATI	1558.7	1127.9	2677.2	5363.9	981.2	6040.6	6587.3	13609.1
IN CERCA DI OCCUPAZIONE	19.8	3.3	41.2	64.2	31.4	184.7	248.9	465.0
FORZE DI LAVORO	1578.4	1131.2	2718.4	5428.0	1012.6	6225.3	6836.3	14074.2
NON FORZE DI LAVORO	247.2	74.9	220.1	542.2	117.4	303.3	403.1	823.7
POPOLAZIONE COMPRESENTE	1825.6	1206.0	2938.6	5970.2	1130.0	6528.6	7239.3	14897.9
NATI	0.0	0.0	0.0	0.0	0.0	0.0	0.0	0.0
IMMIGRATI	6.4	2.0	4.4	12.8	4.0	29.4	4.7	38.1
POPOLAZIONE AL TEMPO 1 (B)	1832.0	1208.0	2943.0	5983.0	1134.0	6558.0	7244.0	14936.0

(a) Popolazione presente a luglio 1979 nella Sez. I e ad ottobre 1979 nella Sez. II.

(B) Popolazione presente a luglio 1980 nella Sez. I e ad ottobre 1980 nella Sez. II.

lazione, secondo il sesso e la condizione negli intervalli annuali

FEMMINE

assolute)

			NON FORZE DI LAVORO	TOTALE POPOLAZIONE COMPRESSE	MORTI	EMIGRATI	INDAGINE AL TEMPO 0 (a)	MODALITA'
Totale	Persone in cerca di occupazione	Totale						
LUGLIO 1980								
1615.2	24.1	1639.3	285.2	1924.5	24.7	1.8	1951.0	INDIP. AGRICOLTURA
1039.2	2.9	1042.1	58.3	1100.4	12.7	0.9	1114.0	INDIP. INDUSTRIA
2587.0	13.8	2600.8	169.5	2770.3	65.2	0.5	2836.0	INDIP. ALTRE ATTIVITA'
5241.4	40.8	5282.2	513.0	5795.3	102.6	3.2	5901.0	INDIPENDENTI IN TOTALE
954.7	35.2	989.9	130.5	1120.5	5.5	1.1	1127.0	DIPEND. AGRICOLTURA
6148.2	94.1	6242.3	353.5	6595.8	30.3	17.9	6644.0	DIPEND. INDUSTRIA
6520.3	117.2	6637.5	351.2	6988.7	21.8	4.5	7015.0	DIPEND. ALTRE ATTIVITA'
13623.2	246.5	13869.7	835.3	14705.0	57.6	23.5	14786.0	DIPENDENTI IN TOTALE
18864.6	287.3	19151.9	1348.3	20500.2	160.1	26.7	20687.0	OCCUPATI
617.1	742.5	1359.6	503.8	1863.3	10.7	5.9	1880.0	IN CERCA DI OCCUPAZIONE
19481.7	1029.8	20511.5	1852.1	22363.6	170.8	32.6	22567.0	FORZE DI LAVORO
1465.3	780.6	2245.9	30713.9	32959.8	384.5	25.1	33405.0	NON FORZE DI LAVORO
20946.9	1810.5	22757.4	32566.0	55323.4	555.3	57.7	55972.0	POPOLAZIONE COMPRESSE
0.0	0.0	0.0	667.9	667.9				
42.1	1.5	43.6	45.1	88.7				
20989.0	1812.0	22801.0	33279.0	56080.0				
OTTOBRE 1980								
1602.5	12.4	1614.8	313.6	1928.5	24.9	0.7	1954.0	INDIP. AGRICOLTURA
1061.0	10.7	1071.8	58.7	1130.5	13.0	1.5	1145.0	INDIP. INDUSTRIA
2539.4	29.2	2568.6	167.5	2736.1	64.2	2.7	2803.0	INDIP. ALTRE ATTIVITA'
5202.9	52.3	5255.2	539.9	5795.0	102.1	4.9	5902.0	INDIPENDENTI IN TOTALE
952.1	31.2	983.3	120.5	1103.8	5.4	4.8	1114.0	DIPEND. AGRICOLTURA
6191.9	79.6	6271.6	326.8	6598.4	30.3	5.3	6634.0	DIPEND. INDUSTRIA
6626.1	87.0	6713.1	284.7	6997.8	21.8	5.5	7025.0	DIPEND. ALTRE ATTIVITA'
13770.1	197.9	13968.0	732.0	14700.0	57.5	15.6	14773.0	DIPENDENTI IN TOTALE
18973.0	250.2	19223.1	1271.9	20495.0	159.6	20.5	20675.0	OCCUPATI
529.2	761.4	1290.6	399.7	1690.3	9.7	2.0	1702.0	IN CERCA DI OCCUPAZIONE
19502.2	1011.6	20513.8	1671.6	22185.3	169.2	22.5	22377.0	FORZE DI LAVORO
1365.9	702.3	2068.1	31164.5	33232.6	388.5	35.2	33706.0	NON FORZE DI LAVORO
20868.1	1713.9	22581.9	32836.0	55418.0	557.8	57.7	56083.0	POPOLAZIONE COMPRESSE
0.0	0.0	0.0	660.7	660.7				
50.9	9.1	60.1	31.2	91.2				
20919.0	1723.0	22642.0	33528.0	56170.0				

Segue Tav. 9 — Matrice delle modificazioni strutturali della popolazione, secondo il sesso e la condizione negli intervalli annuali

MASCHI E FEMMINE

(Coefficienti orizzontali)

MODALITÀ	FORZE DI LAVORO											NON FORZE DI LAVORO	MORTI E EMI-GRATI	INDAGINE TEMPO O (a)	
	Occupati										In cerca di occupazione				Totale
	Indipendenti				Dipendenti				Totale						
	Agricoltura	Industria	Altre attività	Totale	Agricoltura	Industria	Altre attività	Totale							
LUGLIO 1979 — LUGLIO 1980															
INDIP. AGRICOLTURA	74.08	0.58	2.14	76.80	3.34	1.10	1.55	5.99	82.79	1.24	84.02	14.62	1.36	100.00	
INDIP. INDUSTRIA	0.83	71.94	8.44	81.21	0.28	8.47	3.33	12.07	93.29	0.26	93.55	5.23	1.22	100.00	
INDIP. ALTRE ATTIVITÀ	1.08	3.17	78.09	82.34	0.33	2.31	6.24	8.88	91.22	0.49	91.71	5.98	2.32	100.00	
INDIPENDENTI IN TOTALE	25.17	15.30	39.83	80.30	1.31	3.07	4.14	8.53	88.82	0.69	89.51	8.69	1.79	100.00	
DIPEND. AGRICOLTURA	5.91	0.20	0.74	6.84	69.75	4.79	3.34	77.87	84.71	3.12	87.84	11.58	0.58	100.00	
DIPEND. INDUSTRIA	0.60	2.04	1.16	3.79	0.53	80.88	7.33	88.75	92.54	1.42	93.95	5.32	0.72	100.00	
DIPEND. ALTRE ATTIVITÀ	0.17	0.47	2.84	3.47	0.48	7.74	81.26	89.48	92.95	1.67	94.62	5.01	0.37	100.00	
DIPENDENTI IN TOTALE	0.80	1.15	1.92	3.87	5.79	40.38	42.10	88.27	92.14	1.67	93.80	5.65	0.55	100.00	
OCCUPATI	7.75	5.19	12.74	25.67	4.51	29.74	31.27	65.52	91.19	1.39	92.58	6.52	0.90	100.00	
IN CERCA DI OCCUPAZIONE	1.15	0.84	2.69	4.69	2.44	11.73	13.96	28.14	32.82	39.50	72.32	26.80	0.89	100.00	
FORZE DI LAVORO	7.20	4.82	11.90	23.92	4.34	28.24	29.83	62.41	86.33	4.56	90.89	8.21	0.90	100.00	
NON FORZE DI LAVORO	0.77	0.28	0.61	1.66	0.31	1.00	1.41	2.72	4.39	2.34	6.72	91.94	1.33	100.00	
POPOLAZIONE COMPRESENTE	3.36	2.11	5.16	10.64	1.94	11.98	12.87	26.79	37.42	3.23	40.66	58.18	1.16	100.00	

OCTOBRE 1979 — OTTOBRE 1980

INDIP. AGRICOLTURA	72.01	0.96	1.44	74.41	4.35	1.97	1.28	7.60	82.01	0.63	82.64	16.05	1.31	100.00
INDIP. INDUSTRIA	0.97	68.64	11.38	80.99	0.39	8.55	2.73	11.67	92.67	0.94	93.61	5.12	1.27	100.00
INDIP. ALTRE ATTIVITÀ	1.04	3.48	77.66	82.18	0.22	1.65	6.54	8.42	90.60	1.04	91.64	5.98	2.39	100.00
INDIPENDENTI IN TOTALE	24.52	15.29	39.57	79.38	1.62	3.10	4.06	8.78	88.15	0.89	89.04	9.15	1.81	100.00
DIPEND. AGRICOLTURA	6.58	0.35	0.77	7.70	70.38	4.36	3.03	77.77	85.46	2.81	88.27	10.82	0.91	100.00
DIPEND. INDUSTRIA	0.36	2.99	1.14	4.48	0.90	81.09	6.86	88.85	93.34	1.20	94.54	4.93	0.54	100.00
DIPEND. ALTRE ATTIVITÀ	0.20	0.34	3.67	4.21	0.59	6.12	83.40	90.11	94.32	1.24	95.56	4.05	0.39	100.00
DIPENDENTI IN TOTALE	0.75	1.53	2.31	4.60	5.99	39.65	42.97	88.61	93.21	1.34	94.55	4.96	0.49	100.00
OCCUPATI	7.54	5.46	12.95	25.94	4.75	29.22	31.86	65.82	91.77	1.21	92.98	6.15	0.87	100.00
IN CERCA DI OCCUPAZIONE	1.16	0.19	2.42	3.77	1.84	10.85	14.63	27.32	31.09	44.74	75.83	23.48	0.69	100.00
FORZE DI LAVORO	7.05	5.06	12.15	24.26	4.53	27.82	30.55	62.90	87.15	4.52	91.67	7.47	0.86	100.00
NON FORZE DI LAVORO	0.73	0.22	0.65	1.61	0.35	0.90	1.20	2.44	4.05	2.08	6.14	92.46	1.40	100.00
POPOLAZIONE COMPRESENTE	3.26	2.15	5.24	10.65	2.01	11.64	12.91	26.56	37.21	3.06	40.27	58.55	1.19	100.00

(a) Popolazione presente a luglio 1979 nella Sez. I e ad ottobre 1979 nella Sez. II.

Segue Tav. 9 — Matrice delle modificazioni strutturali della popolazione, secondo il sesso e la condizione negli intervalli annuali

MASCHI E FEMMINE

(Coefficienti verticali)

MODALITÀ	FORZE DI LAVORO											NON FORZE DI LAVORO	TOTALE POPOLAZIONE	
	Occupati										In cerca di occupazione			Totale
	Indipendenti				Dipendenti				Totale					
	Agricoltura	Industria	Altre attività	Totale	Agricoltura	Industria	Altre attività	Totale						

LUGLIO 1979 — LUGLIO 1980

INDIP. AGRICOLTURA	76.63	0.96	1.44	25.13	5.97	0.32	0.42	0.78	7.70	1.33	7.19	0.86	3.43
INDIP. INDUSTRIA	0.49	67.69	3.25	15.17	0.29	1.40	0.51	0.90	4.95	0.16	4.57	0.18	1.96
INDIP. ALTRE ATTIVITÀ	1.62	7.60	76.56	39.16	0.85	0.97	2.45	1.68	12.33	0.76	11.41	0.51	4.94
INDIPENDENTI IN TOTALE	78.74	76.24	81.25	79.46	7.11	2.70	3.39	3.35	24.97	2.25	23.17	1.54	10.33
DIPEND. AGRICOLTURA	3.53	0.19	0.29	1.29	72.12	0.80	0.52	5.84	4.55	1.94	4.34	0.39	2.00
DIPEND. INDUSTRIA	2.10	11.43	2.66	4.22	3.24	79.88	6.76	39.24	29.29	5.19	27.38	1.06	11.76
DIPEND. ALTRE ATTIVITÀ	0.62	2.76	6.88	4.08	3.12	8.07	79.07	41.77	31.07	6.47	29.11	1.06	12.46
DIPENDENTI IN TOTALE	6.24	14.38	9.82	9.60	78.48	88.75	86.35	86.86	64.91	13.60	60.83	2.51	26.22
OCCUPATI	84.98	90.62	91.07	89.06	85.58	91.45	89.74	90.20	89.88	15.86	84.00	4.05	36.56
IN CERCA DI OCCUPAZIONE	1.15	1.33	1.75	1.48	4.21	3.28	3.64	3.52	2.94	40.98	5.96	1.51	3.32
FORZE DI LAVORO	86.13	91.95	92.82	90.54	89.79	94.73	93.38	93.72	92.82	56.83	89.96	5.57	39.88
NON FORZE DI LAVORO	13.60	7.98	7.06	9.31	9.63	4.97	6.52	6.06	6.98	43.08	9.85	92.29	58.77
POPOLAZIONE COMPRESENTE	99.74	99.93	99.89	99.85	99.42	99.70	99.91	99.78	99.80	99.91	99.81	97.86	98.65
NATI ED IMMIGRATI	0.26	0.07	0.11	0.15	0.58	0.30	0.09	0.22	0.20	0.09	0.19	2.14	1.35
INDAGINE AL TEMPO 1 (B)	100.00	100.00	100.00	100.00	100.00	100.00	100.00	100.00	100.00	100.00	100.00	100.00	100.00

OTTOBRE 1979 — OTTOBRE 1980

INDIP. AGRICOLTURA	76.80	1.56	0.95	24.30	7.50	0.59	0.35	0.99	7.66	0.72	7.13	0.94	3.43
INDIP. INDUSTRIA	0.61	65.06	4.43	15.50	0.39	1.49	0.43	0.89	5.07	0.62	4.73	0.18	2.01
INDIP. ALTRE ATTIVITÀ	1.59	8.06	73.97	38.50	0.55	0.71	2.53	1.58	12.14	1.69	11.34	0.50	4.87
INDIPENDENTI IN TOTALE	79.00	74.68	79.35	78.30	8.43	2.79	3.31	3.47	24.87	3.03	23.21	1.61	10.32
DIPEND. AGRICOLTURA	4.00	0.32	0.29	1.43	69.14	0.74	0.47	5.80	4.55	1.81	4.34	0.36	1.97
DIPEND. INDUSTRIA	1.30	16.41	2.56	4.97	5.29	82.03	6.28	39.46	29.60	4.62	27.70	0.97	11.75
DIPEND. ALTRE ATTIVITÀ	0.78	1.95	8.76	4.94	3.66	6.55	80.98	42.38	31.68	5.05	29.65	0.85	12.46
DIPENDENTI IN TOTALE	6.08	18.69	11.62	11.35	78.09	89.32	87.63	87.65	65.83	11.48	61.69	2.18	26.17
OCCUPATI	85.08	93.37	90.97	89.65	86.53	92.11	90.93	91.12	90.70	14.52	84.90	3.79	36.49
IN CERCA DI OCCUPAZIONE	1.08	0.27	1.40	1.07	2.77	2.82	3.44	3.11	2.53	44.19	5.70	1.19	3.01
FORZE DI LAVORO	86.16	93.64	92.37	90.72	89.29	94.93	94.37	94.23	93.23	58.71	90.60	4.99	39.50
NON FORZE DI LAVORO	13.49	6.20	7.48	9.06	10.35	4.62	5.56	5.51	6.53	40.76	9.13	92.95	59.16
POPOLAZIONE COMPRESENTE	99.65	99.84	99.85	99.79	99.65	99.55	99.94	99.74	99.76	99.47	99.73	97.94	98.66
NATI ED IMMIGRATI	0.35	0.16	0.15	0.21	0.35	0.45	0.06	0.26	0.24	0.53	0.27	2.06	1.34
INDAGINE AL TEMPO 1 (B)	100.00	100.00	100.00	100.00	100.00	100.00	100.00	100.00	100.00	100.00	100.00	100.00	100.00

(B) Popolazione presente a luglio 1980 nella Sez. I e ad ottobre 1980 nella Sez. II.

Segue Tav. 9 — Matrice delle modificazioni strutturali della popo

MASCHI E

(Cifre

MODALITA'	FORZE DI LAVORO							
	Occupati							
	Indipendenti				Dipendenti			
	Agricoltura	Industria	Altre attività	Totale	Agricoltura	Industria	Altre attività	Totale
	GENNAIO 1980 —							
INDIP. AGRICOLTURA	1270.0	11.0	28.0	1309.0	94.6	39.3	28.2	162.1
INDIP. INDUSTRIA	9.8	803.7	121.7	935.2	8.7	110.0	23.7	142.4
INDIP. ALTRE ATTIVITA'	23.5	113.9	2208.0	2345.5	7.3	50.8	182.1	240.2
INDIPENDENTI IN TOTALE	1305.3	928.6	2357.8	4589.7	110.6	200.1	234.0	544.7
DIPEND. AGRICOLTURA	110.2	7.5	7.1	124.8	721.7	55.3	27.0	804.1
DIPEND. INDUSTRIA	30.7	151.5	81.6	263.9	39.9	5299.5	495.9	5835.3
DIPEND. ALTRE ATTIVITA'	20.0	21.9	236.8	278.7	42.9	452.0	5791.3	6286.2
DIPENDENTI IN TOTALE	160.9	180.9	325.6	667.4	804.5	5806.8	6314.2	12925.5
OCCUPATI	1464.2	1109.5	2683.3	5257.1	915.1	6006.9	6548.2	13470.2
IN CERCA DI OCCUPAZIONE	18.1	11.8	38.1	68.1	22.9	199.2	222.6	444.7
FORZE DI LAVORO	1482.3	1121.4	2721.5	5325.1	938.0	6206.1	6770.8	13914.9
NON FORZE DI LAVORO	259.0	54.0	212.4	525.5	107.7	329.1	415.3	852.0
POPOLAZIONE COMPRESENTE	1741.4	1175.3	2933.9	5850.6	1045.7	6535.2	7186.1	14767.0
NATI	0.0	0.0	0.0	0.0	0.0	0.0	0.0	0.0
IMMIGRATI	5.6	2.7	5.1	13.4	2.3	21.8	2.9	27.0
POPOLAZIONE AL TEMPO 1 (B)	1747.0	1178.0	2939.0	5864.0	1048.0	6557.0	7189.0	14794.0

(a) Popolazione presente a gennaio 1980.

(B) Popolazione presente a gennaio 1981.

lazione, secondo il sesso e la condizione negli intervalli annuali

FEMMINE

assolute)

			NON FORZE DI LAVORO	TOTALE POPOLAZIONE COMPRESSE	MORTI	EMIGRATI	INDAGINE AL TEMPO 0 (a)	MODALITA
Totale	Persone in cerca di occupazione	Totale						
GENNAIO 1981								
1471.1	21.8	1492.9	243.8	1736.7	22.3	2.0	1761.0	INDIP. AGRICOLTURA
1077.7	5.3	1083.0	49.0	1132.0	12.7	0.3	1145.0	INDIP. INDUSTRIA
2585.7	16.5	2602.2	156.0	2758.2	63.3	1.5	2823.0	INDIP. ALTRE ATTIVITA'
5134.4	43.6	5178.0	448.8	5626.8	98.3	3.9	5729.0	INDIPENDENTI IN TOTALE
928.8	16.7	945.5	95.8	1041.4	5.0	1.6	1048.0	DIPEND. AGRICOLTURA
6099.2	87.0	6186.2	286.7	6472.9	29.2	10.0	6512.0	DIPEND. INDUSTRIA
6564.9	95.6	6660.5	300.1	6960.6	21.2	4.2	6986.0	DIPEND. ALTRE ATTIVITA'
13592.9	199.3	13792.2	682.6	14474.8	55.5	15.8	14546.0	DIPENDENTI IN TOTALE
18727.3	242.9	18970.2	1131.4	20101.6	153.8	19.7	20275.0	OCCUPATI
512.8	785.1	1297.9	385.0	1682.9	9.6	10.4	1703.0	IN CERCA DI OCCUPAZIONE
19240.1	1028.1	20268.1	1516.4	21784.5	163.4	30.2	21978.0	FORZE DI LAVORO
1377.5	680.0	2057.4	3164.3	33701.8	392.6	29.5	34124.0	NON FORZE DI LAVORO
20617.6	1708.0	22325.6	33160.7	55486.3	556.0	59.7	56102.0	POPOLAZIONE COMPRESSE
0.0	0.0	0.0	656.6	656.6				
40.4	8.0	48.4	45.4	93.8				
20658.0	1716.0	22374.0	33880.0	56254.0				

Segue Tav. 9 — Matrice delle modificazioni strutturali della popolazione, secondo il sesso e la condizione negli intervalli annuali

MASCHI E FEMMINE

(Coefficienti orizzontali)

MODALITA'	FORZE DI LAVORO										NON FORZE DI LAVORO	MORTI E EMI-GRATI	INDAGINE TEMPO 0 (a)	
	Occupati													
	Indipendenti				Dipendenti				Totale	In cerca di occupazione				Totale
	Agricoltura	Industria	Altre attività	Totale	Agricoltura	Industria	Altre attività	Totale						
GENNAIO 1980 — GENNAIO 1981														
INDIP. AGRICOLTURA	72.12	0.63	1.59	74.33	5.37	2.23	1.60	9.20	83.54	1.24	84.77	13.85	1.38	100.00
INDIP. INDUSTRIA	0.86	70.19	10.63	81.68	0.76	9.60	2.07	12.44	94.12	0.46	94.58	4.28	1.14	100.00
INDIP. ALTRE ATTIVITA'	0.93	4.04	78.22	83.08	0.26	1.80	6.45	8.51	91.59	0.59	92.18	5.53	2.30	100.00
INDIPENDENTI IN TOTALE	22.75	16.21	41.15	80.11	1.93	3.49	4.08	9.51	89.62	0.76	90.38	7.83	1.78	100.00
DIPEND. AGRICOLTURA	10.51	0.71	0.68	11.91	68.87	5.28	2.58	76.72	84.63	1.59	90.22	9.14	0.63	100.00
DIPEND. INDUSTRIA	0.47	2.33	1.25	4.05	0.61	81.38	7.62	89.61	93.66	1.34	95.00	4.40	0.60	100.00
DIPEND. ALTRE ATTIVITA'	0.29	0.31	3.39	3.99	0.61	6.47	82.90	89.98	93.97	1.37	95.34	4.30	0.36	100.00
DIPENDENTI IN TOTALE	1.11	1.24	2.24	4.59	5.53	39.92	43.41	88.86	93.45	1.37	94.82	4.69	0.49	100.00
OCCUPATI	7.22	5.47	13.23	25.93	4.51	29.63	32.30	66.44	92.37	1.20	93.56	5.58	0.86	100.00
IN CERCA DI OCCUPAZIONE	1.06	0.70	2.24	4.00	1.34	11.70	13.07	26.11	30.11	46.10	76.21	22.61	1.18	100.00
FORZE DI LAVORO	6.74	5.10	12.38	24.23	4.27	28.24	30.81	63.31	87.54	4.68	92.22	6.90	0.88	100.00
NON FORZE DI LAVORO	0.76	0.16	0.62	1.54	0.32	0.96	1.22	2.50	4.04	1.99	6.03	92.73	1.24	100.00
POPOLAZIONE COMPRESENTE	3.10	2.10	5.23	10.43	1.86	11.65	12.81	26.32	36.75	3.04	39.79	59.11	1.10	100.00

(a) Popolazione presente a gennaio 1980.

Segue Tav. 9 — Matrice delle modificazioni strutturali della popolazione, secondo il sesso e la condizione negli intervalli annuali

MASCHI E FEMMINE

(Coefficienti verticali)

MODALITA'	FORZE DI LAVORO											NON FORZE DI LAVORO	TOTALE POPOLAZIONE	
	Occupati										In cerca di occupazione			Totale
	Indipendenti				Dipendenti				Totale					
	Agricoltura	Industria	Altre attività	Totale	Agricoltura	Industria	Altre attività	Totale						

GENNAIO 1980 — GENNAIO 1981

INDIP. AGRICOLTURA	72.70	0.93	0.95	22.37	9.03	0.60	0.39	1.10	7.12	1.27	6.67	0.72	3.09
INDIP. INDUSTRIA	0.56	68.23	4.14	15.95	0.93	1.68	0.33	0.96	5.22	0.31	4.84	0.14	2.01
INDIP. ALTRE ATTIVITA'	1.34	9.67	75.13	40.00	0.69	0.78	2.53	1.62	12.52	0.96	11.63	0.46	4.90
INDIPENDENTI IN TOTALE	74.60	78.83	80.22	78.27	10.56	3.05	3.26	3.68	24.85	2.54	23.14	1.32	10.00
DIPEND. AGRICOLTURA	6.31	0.64	0.24	2.13	68.87	0.84	0.38	5.44	4.50	0.97	4.23	0.28	1.85
DIPEND. INDUSTRIA	1.76	12.86	2.78	4.50	3.81	80.82	6.90	39.44	29.52	5.07	27.65	0.85	11.51
DIPEND. ALTRE ATTIVITA'	1.15	1.86	8.06	4.75	4.09	6.89	80.56	42.49	31.78	5.57	29.77	0.89	12.37
DIPENDENTI IN TOTALE	9.21	15.35	11.08	11.38	76.77	88.56	97.83	87.37	65.80	11.61	61.64	2.01	25.73
OCCUPATI	83.81	94.19	91.30	89.65	87.32	91.61	91.09	91.05	90.65	14.16	84.79	3.34	35.73
IN CERCA DI OCCUPAZIONE	1.04	1.01	1.30	1.16	2.18	3.04	3.10	3.01	2.48	45.75	5.80	1.14	2.99
FORZE DI LAVORO	84.85	95.19	92.60	90.81	89.51	94.65	94.18	94.06	93.14	59.91	90.59	4.48	38.73
NON FORZE DI LAVORO	14.83	4.58	7.23	8.96	10.27	5.02	5.78	5.76	6.67	39.63	9.20	93.40	59.91
POPOLAZIONE COMPRESENTE	99.68	99.77	99.83	99.77	99.78	99.67	99.96	99.82	99.80	99.54	99.78	97.88	98.64
NATI ED IMMIGRATI	0.32	0.23	0.17	0.23	0.22	0.33	0.04	0.18	0.20	0.46	0.22	2.12	1.36
INDAGINE AL TEMPO 1 (B)	100.00	100.00	100.00	100.00	100.00	100.00	100.00	100.00	100.00	100.00	100.00	100.00	100.00

(B) Popolazione presente a gennaio 1981.

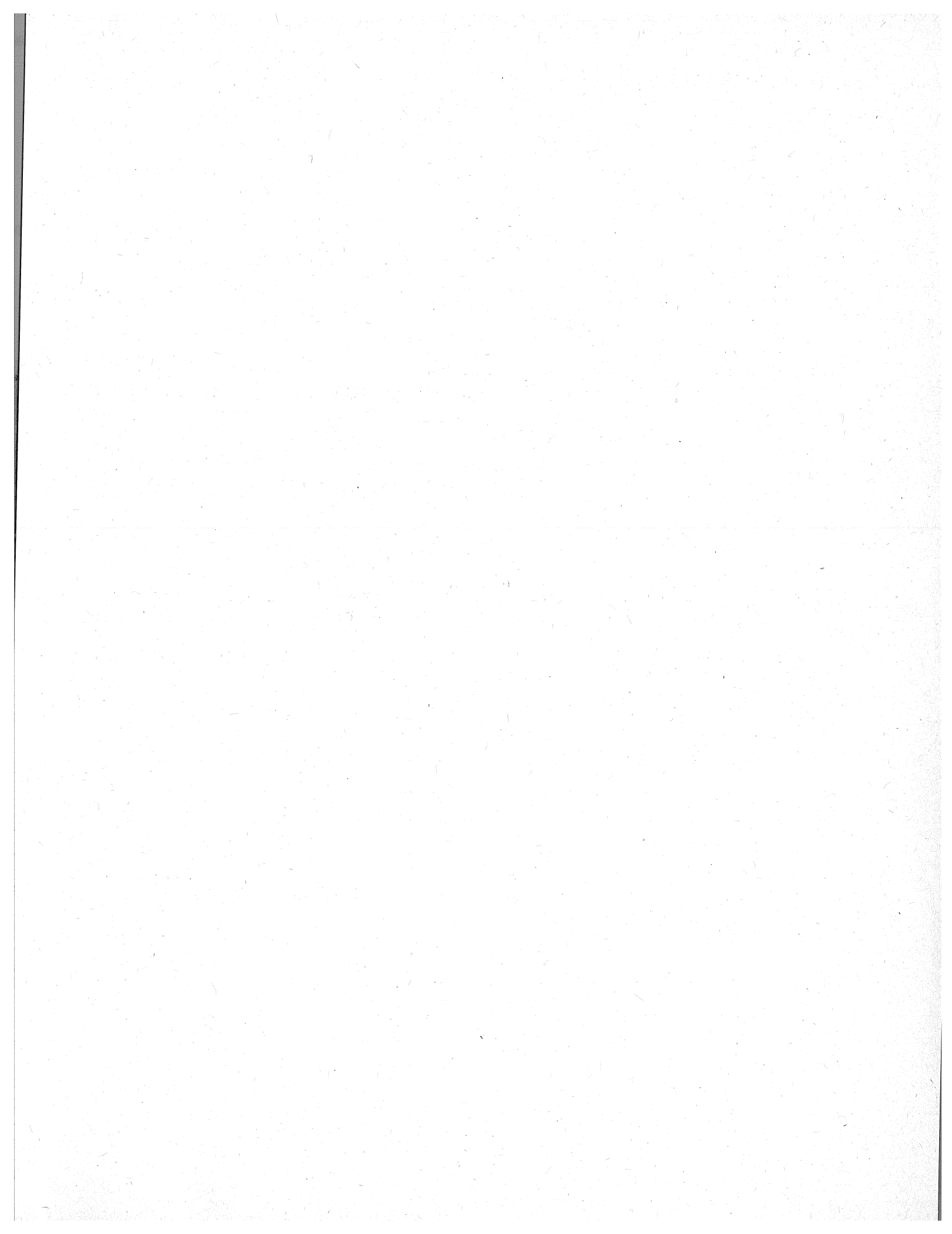

APPENDICE

Tav. 10 — Matrice disaggregata delle modifiche strutturali della popola

Aggiustamento R.A.S. -

MODALITA	FORZE DI LAVORO										
	Occupati										
	Indipendenti					Dipendenti					
	Agricoltura	Industria in senso stretto	Costruzioni	Commercio e pubblici esercizi	Altri servizi	Agricoltura	Industria in senso stretto	Costruzioni	Commercio e pubblici esercizi	Credito, assicurazioni, trasporti e comunicazioni	Pubblica amministrazione e altri servizi
I N D I P E N D E N T I .											
AGRICOLTURA	942.9	7.5	1.5	16.4	9.1	53.3	8.0	16.7	4.7	2.6	7.1
INDUSTRIA SENSO STRETTO	3.2	345.8	13.5	42.1	8.6	2.2	29.3	4.7	7.4	4.8	7.2
COSTRUZIONI	4.1	12.9	294.7	11.8	10.3	0.1	8.1	33.3	1.6	0.0	7.0
COMMERCIO PUBBL. ESERC.	12.4	42.6	13.6	1064.3	20.4	3.6	23.4	9.8	61.2	4.9	12.7
ALTRE ATTIVITA*	8.0	10.4	11.8	18.3	384.7	1.9	6.2	6.3	7.6	23.3	34.6
D I P E N D E N T I .											
AGRICOLTURA	50.6	0.7	1.0	4.2	1.5	502.4	21.4	22.5	8.6	4.9	14.0
INDUSTRIA SENSO STRETTO	16.6	52.4	11.1	31.5	9.3	15.9	2730.0	153.9	134.8	47.8	67.7
COSTRUZIONI	16.6	11.6	61.2	14.4	9.6	15.4	119.9	1082.7	30.2	30.3	40.0
COMMERCIO PUBBL. ESERC.	3.5	8.6	2.6	77.4	9.1	8.6	157.9	30.6	742.2	40.2	34.5
CREDITO TRASPORTI COMUN.	0.4	0.8	0.8	9.8	24.7	4.5	50.4	18.9	26.9	931.4	51.2
P.A. E ALTRI SERVIZI	5.2	3.4	7.4	20.5	38.8	14.1	63.7	34.3	22.1	45.4	1685.4
P E R S O N E I N C E R C A D I O C C U P A Z I O N E .											
DISOCCUPATI	1.8	0.8	1.3	6.5	1.7	9.3	16.4	22.4	11.7	6.2	5.4
IN CERCA DI PRIMA OCCUP.	5.3	1.3	2.5	7.3	2.9	9.1	32.6	21.4	27.4	9.4	31.8
ALTRE PERSONE IN CERCA	2.9	1.3	2.9	6.1	0.7	2.4	12.4	7.7	9.4	6.1	8.9
N O N F O R Z E D I L A V O R O .											
MINORI DI 14 ANNI	7.6	0.8	0.3	0.9	0.3	1.4	9.4	4.3	8.7	0.3	0.4
CASALINGHE	0.0	0.0	0.0	0.0	0.0	0.0	0.0	0.0	0.0	0.0	0.0
STUDENTI	16.5	4.0	7.1	15.5	9.0	3.8	85.5	33.0	45.7	17.1	29.0
RITIRATI	74.3	6.2	3.7	18.9	7.4	16.5	10.0	8.5	5.4	3.9	12.5
ALTRI	10.7	5.8	3.0	12.2	5.7	9.3	51.4	20.5	21.4	7.9	14.4
T O T A L E .	1164.5	516.8	440.3	1378.1	553.7	673.9	3435.9	1531.3	1176.9	1186.5	2063.9
NATI	0.0	0.0	0.0	0.0	0.0	0.0	0.0	0.0	0.0	0.0	0.0
IMMIGRATI	4.5	0.5	0.2	0.9	1.0	6.9	3.1	20.2	2.8	0.0	2.1
INDAGINE AL TEMPO 1 (B)	1169.0	517.2	440.5	1379.0	554.7	680.7	3439.0	1551.5	1179.7	1186.5	2066.0

MA

(a) Cfr. corrispondente nota di Tav. 7.

(B) Cfr. corrispondente nota di Tav. 7.

zione secondo il sesso e la condizione negli intervalli annuali (media 1979-1980)

(Cifre assolute)

Persone in cerca di occupazione			NON FORZE DI LAVORO					TOTALE POPOLAZIONE COMPRESSE	USCITI		INDAGINE AL TEMPO 0 (a)	MODALITÀ
Disoccupati	In cerca di prima occupazione	Altre persone in cerca	Minori di 14 anni	Casalinghe	Studenti	Ritirati	Altri		Morti	Emigrati		

SCHI

5.8	2.0	4.5	0.0	0.0	5.1	99.7	20.1	1205.0	18.4	1.5	1225.0	INDIPENDENTI.
0.4	0.8	1.0	0.0	0.0	0.8	12.4	3.3	487.6	6.0	0.4	494.0	AGRICOLTURA
0.7	0.2	0.4	0.0	0.0	1.3	8.0	4.9	399.4	5.0	1.2	405.5	INDUSTRIA SENSO STRETTO
4.1	2.5	3.2	0.0	0.0	2.2	35.6	10.1	1326.8	36.1	0.6	1363.5	COSTRUZIONI
1.0	0.7	0.7	0.0	0.0	0.3	6.7	2.5	524.7	14.3	0.3	539.2	COMMERCIO PUBBL. ESERC.
												ALTRE ATTIVITÀ
												DIPENDENTI.
6.0	2.3	2.7	0.0	0.0	2.6	20.6	11.3	677.3	4.0	2.0	683.2	AGRICOLTURA
9.7	9.7	4.8	0.0	0.0	9.9	65.6	38.2	3408.9	17.4	4.7	3431.0	INDUSTRIA SENSO STRETTO
24.4	12.7	2.9	0.0	0.0	5.9	39.7	28.5	1547.9	7.9	5.4	1561.2	COSTRUZIONI
5.7	14.0	4.0	0.0	0.0	9.0	19.6	14.4	1181.7	4.4	2.6	1188.7	COMMERCIO PUBBL. ESERC.
6.0	2.8	1.7	0.0	0.0	2.5	28.3	5.2	1166.4	4.3	0.5	1171.2	CREDITO TRASPORTI COMUN.
2.2	5.9	2.9	0.0	0.0	3.8	41.0	11.6	2007.8	7.5	2.7	2018.0	P.A. E ALTRI SERVIZI
												PERSONE IN CERCA DI OCCUPAZIONE.
26.7	4.0	0.6	0.0	0.0	1.0	2.3	8.3	126.4	1.0	0.9	128.2	DISOCCUPATI
11.7	178.6	8.3	0.0	0.0	21.7	5.2	31.4	408.0	3.2	2.4	413.5	IN CERCA DI PRIMA OCCUP.
2.5	18.6	28.7	0.0	0.0	28.4	33.0	13.9	186.0	1.4	1.1	188.5	ALTRE PERSONE IN CERCA
												NON FORZE DI LAVORO.
0.0	13.5	18.3	5478.6	0.0	446.0	0.0	21.7	6012.5	22.7	7.2	6042.5	MINORI DI 14 ANNI
0.0	0.0	0.0	0.0	0.0	0.0	0.0	0.0	0.0	0.0	0.0	0.0	CASALINGHE
2.0	122.3	75.0	0.0	0.0	1650.7	1.0	81.1	2198.1	3.3	0.1	2201.5	STUDENTI
0.9	0.4	15.2	0.0	0.0	0.3	3107.0	137.2	3428.2	114.0	1.1	3543.2	RITIRATI
4.8	29.7	6.5	0.0	0.0	24.0	140.1	306.8	674.2	23.2	3.4	720.2	ALTRI
112.4	420.7	181.3	5478.7	0.0	2215.6	3665.7	750.6	26966.8	294.2	38.0	27318.5	TOTALE.
0.0	0.0	0.0	345.9	0.0	0.0	0.0	0.0	345.9				NATI
0.9	0.8	0.2	3.2	0.0	4.1	1.0	2.1	54.5				IMMIGRATI
113.2	421.5	181.5	5827.7	0.0	2219.7	3666.7	752.7	27367.2				INDAGINE AL TEMPO 1

Segue Tav. 10 — Matrice disaggregata delle modifiche strutturali della popola
 Aggiustamento R.A.S. -

MODALITÀ	FORZE DI LAVORO										
	Occupati										
	Indipendenti					Dipendenti					
	Agricoltura	Industria in senso stretto	Costruzioni	Commercio e pubblici esercizi	Altri servizi	Agricoltura	Industria in senso stretto	Costruzioni	Commercio e pubblici esercizi	Credito, assicurazioni, trasporti e comunicazioni	Pubblica amministrazione e altri servizi
											FEM
INDIPENDENTI											
AGRICOLTURA	439.6	1.9	0.6	2.4	4.5	27.5	5.7	0.0	1.4	0.4	6.6
INDUSTRIA SENSO STRETTO	1.4	113.7	1.0	15.5	2.4	0.4	12.5	0.9	1.4	1.3	3.0
COSTRUZIONI	0.2	0.0	5.4	0.3	0.7	0.0	0.4	0.0	0.0	0.1	0.0
COMMERCIO PUBBL. ESERC.	3.7	11.4	0.9	574.9	11.8	2.6	5.8	1.3	16.8	1.0	4.2
ALTRE ATTIVITÀ*	1.4	3.6	0.5	19.3	90.2	0.0	0.3	0.8	0.6	0.7	14.2
DIPENDENTI											
AGRICOLTURA	33.3	0.8	0.0	0.5	0.9	275.9	6.9	1.2	1.8	0.9	4.9
INDUSTRIA SENSO STRETTO	7.9	19.9	0.0	8.4	2.1	14.9	1201.2	15.0	42.0	11.7	36.4
COSTRUZIONI	0.0	0.2	0.6	1.3	0.1	0.1	12.6	20.6	2.0	1.4	3.5
COMMERCIO PUBBL. ESERC.	0.0	1.0	0.0	17.8	1.0	3.5	52.4	2.4	317.2	11.6	26.7
CREDITO TRASPORTI COMUN.	0.0	0.7	0.0	0.5	1.1	0.4	9.1	2.1	9.2	187.5	19.0
P.A. E ALTRI SERVIZI	4.4	1.8	0.0	4.1	21.7	6.8	39.4	1.5	27.4	20.2	1522.2
PERSONE IN CERCA DI OCCUPAZIONE.											
DISOCCUPATI	0.3	0.3	0.0	1.1	0.1	11.8	8.1	0.9	5.4	0.9	11.2
IN CERCA DI PRIMA OCCUP.	1.4	2.9	0.0	3.6	2.4	5.9	38.0	4.7	27.8	9.8	43.6
ALTRE PERSONE IN CERCA	3.1	1.3	0.0	7.5	2.1	5.3	19.4	0.9	5.7	1.9	17.0
NON FORZE DI LAVORO.											
MINORI DI 14 ANNI	0.4	0.0	0.0	1.3	0.2	0.3	4.9	0.0	1.4	0.0	1.2
CASALINGHE	96.3	38.0	3.2	80.7	21.9	46.3	82.9	1.6	31.0	5.4	126.2
SEGUENTI	7.1	2.4	0.0	9.5	5.2	5.4	41.6	3.1	21.7	11.9	43.8
RITIRATI	31.7	3.3	0.0	6.9	3.3	6.3	4.7	0.5	1.1	0.3	7.7
ALTRI	4.2	1.8	0.0	0.8	0.5	1.7	2.5	0.0	0.3	0.2	3.6
T O T A L E.	636.6	205.0	12.2	758.7	172.2	415.2	1548.5	57.5	514.3	267.2	1895.0
NATI	0.0	0.0	0.0	0.0	0.0	0.0	0.0	0.0	0.0	0.0	0.0
IMMIGRATI	1.9	0.0	0.0	0.1	0.1	1.3	0.5	0.0	0.4	0.0	3.7
INDAGINE AL TEMPO 1 (B)	636.5	205.0	12.3	758.7	172.2	416.5	1549.0	57.5	514.7	267.2	1898.7

(a) Cfr. corrispondente nota di Tav. 7.
 (B) Cfr. corrispondente nota di Tav. 7.

zione secondo il sesso e la condizione negli intervalli annuali (media 1979-1980)

(Cifre assolute)

Persone in cerca di occupazione			NON FORZE DI LAVORO					TOTALE POPOLAZIONE COMPRESSE	USCITI		INDAGINE AL TEMPO 0 (a)	MODALITA
Disoccupati	In cerca di prima occupazione	Altre persone in cerca	Minori di 14 anni	Casalinghe	Studenti	Ritirati	Altri		Morti	Emigrati		

MINE

3.1	1.9	3.2	0.0	110.1	1.9	38.5	10.2	667.5	5.5	0.0	673.0	I N D I P E N D E N T I .
0.0	0.2	1.4	0.0	21.3	0.3	3.6	1.0	181.3	1.2	0.0	182.5	AGRICOLTURA
0.0	0.0	0.0	0.0	0.3	0.0	0.0	0.0	7.4	0.1	0.0	7.5	INDUSTRIA SENSO STRETTO
0.3	0.6	2.1	0.0	52.5	1.0	13.4	1.0	705.3	10.4	0.1	715.7	COSTRUZIONI
1.2	0.1	1.1	0.0	18.5	0.6	3.2	1.1	157.2	2.3	0.0	159.5	COMMERCIO PUBBL. ESERC.
												ALTRE ATTIVITA'
												D I P E N D E N T I .
8.5	2.4	5.7	0.0	67.7	1.2	10.6	4.8	428.1	1.4	0.3	429.7	AGRICOLTURA
7.1	10.5	12.4	0.0	102.3	5.8	13.1	1.0	1511.9	4.2	1.9	1518.0	INDUSTRIA SENSO STRETTO
0.7	0.2	0.4	0.0	1.5	0.4	0.6	0.0	46.2	0.1	0.2	46.5	COSTRUZIONI
5.1	6.3	4.8	0.0	37.5	5.7	2.4	1.3	496.8	1.0	0.7	498.5	COMMERCIO PUBBL. ESERC.
1.2	0.9	0.0	0.0	7.7	1.1	1.4	0.9	242.8	0.5	0.0	243.2	CREDITO TRASPORTI COMUN.
7.0	10.4	9.5	0.0	91.1	8.6	36.2	5.4	1817.7	3.7	0.2	1821.5	F.A. E ALTRI SERVIZI
												P E R S O N E I N C E R C A D I O C C U P A Z I O N E .
33.9	4.7	5.2	0.0	9.8	0.6	2.3	1.1	97.8	0.4	0.0	98.3	DISOCCUPATI
9.6	207.4	27.7	0.0	43.3	18.7	1.7	2.5	451.1	1.9	0.2	453.2	I N C E R C A D I P R I M A O C C U P .
4.4	30.3	110.7	0.0	154.0	26.6	18.7	5.8	414.9	1.7	0.1	416.7	A L T R E P E R S O N E I N C E R C A
												N O N F O R Z E D I L A V O R O .
0.0	17.8	17.2	5318.5	31.3	404.6	0.0	2.8	5801.8	11.2	8.1	5821.2	M I N O R I D I 1 4 ' A N N I
10.2	36.2	110.3	0.0	8256.2	30.8	436.5	116.2	9530.0	141.2	6.1	9677.2	C A S A L I N G H E
5.8	135.5	85.6	0.0	91.9	1517.3	3.8	5.1	1996.8	1.6	1.1	1999.5	S T U D E N T I
0.0	0.7	10.4	0.0	286.2	0.4	2735.8	149.1	3250.5	58.3	0.5	3309.2	R I T I R A T I
0.2	0.7	5.0	0.0	81.8	1.2	121.8	364.3	590.8	11.0	0.9	626.7	A L T R I
96.3	466.8	412.7	5318.5	9472.8	2026.8	3443.6	673.6	28395.6	257.9	20.4	28698.0	T O T A L E .
0.0	0.0	0.0	325.6	0.0	0.0	0.0	0.0	325.6				N A T I
0.2	1.5	2.5	7.4	9.4	3.2	0.6	0.4	33.5				I M M I G R A T I
98.5	468.2	415.2	5651.5	9482.2	2030.0	3444.5	674.0	28754.7				I N D A G I N E A L T E M P O 1

Segue Tav. 10 — Matrice disaggregata delle modifiche strutturali della popola

Aggiustamento R.A.S. -

MODALITÀ	FORZE DI LAVORO										
	Occupati										
	Indipendenti					Dipendenti					
	Agri- cultura	Industria in senso stretto	Costru- zioni	Com- mercio e pubblici esercizi	Altri servizi	Agricol- tura	Industria in senso stretto	Costru- zioni	Com- mercio e pubblici esercizi	Credito, assicura- zioni, trasporti e comuni- cazioni	Pubblica ammini- strazione e altri servizi
MASCHI E											
I N D I P E N D E N T I .											
AGRICOLTURA	1382.4	9.4	2.1	18.8	13.6	80.9	13.7	16.7	6.2	3.1	13.7
INDUSTRIA SENSO STRETTO	4.6	459.5	14.5	57.6	11.0	2.6	41.8	5.6	8.8	6.1	10.2
CONSTRUZIONI	4.3	12.9	300.1	12.1	11.1	0.1	8.5	33.3	1.6	0.1	7.0
COMMERCIO PUBBL. ESERC.	16.1	54.0	14.6	1639.2	32.2	6.1	29.2	11.0	77.9	5.9	16.9
ALTRE ATTIVITÀ*	9.3	13.9	12.2	37.5	474.8	1.9	6.5	7.1	8.2	24.0	48.8
D I P E N D E N T I .											
AGRICOLTURA	83.9	1.5	1.0	4.7	2.4	778.3	28.3	23.6	10.3	5.8	19.0
INDUSTRIA SENSO STRETTO	24.5	72.3	11.1	39.9	11.3	30.8	3931.2	168.9	176.8	59.5	104.2
CONSTRUZIONI	18.6	11.8	61.8	15.7	9.7	15.6	132.5	1103.3	32.2	31.7	43.5
COMMERCIO PUBBL. ESERC.	3.5	9.6	2.6	95.2	10.0	12.2	210.2	33.0	1059.4	51.8	61.2
CREDITO TRASPORTI COMUN.	0.4	1.5	0.8	10.3	25.9	4.9	59.5	21.0	36.0	1118.8	70.2
P.A. E ALTRI SERVIZI	9.6	5.2	7.4	24.6	60.5	21.0	103.1	35.8	49.5	65.6	3207.6
PERSONE IN CERCA DI OCCUPAZIONE.											
DISOCCUPATI	2.1	1.1	1.3	7.7	1.8	21.1	24.5	23.3	17.1	7.1	16.7
IN CERCA DI PRIMA OCCUP.	6.7	4.2	2.5	11.1	5.3	15.1	70.6	26.1	55.2	19.1	75.5
ALTRE PERSONE IN CERCA	6.0	2.5	2.9	13.6	2.6	7.7	31.9	8.6	15.1	8.0	25.9
NON FORZE DI LAVORO.											
MINORI DI 14 ANNI	8.0	0.8	0.3	2.3	0.5	1.7	14.2	4.3	10.2	0.3	1.6
CASALINGHE	96.3	38.0	3.2	80.7	21.9	46.3	82.9	1.6	31.0	5.4	126.2
STUDENTI	23.6	6.3	7.1	25.0	14.2	9.1	127.1	36.1	67.4	29.0	72.7
RITIRATI	106.0	9.5	3.7	27.8	10.6	22.8	14.8	9.0	6.5	4.3	20.1
ALTRI	14.9	7.6	3.0	13.0	6.3	11.0	53.9	20.5	21.7	8.1	18.1
T O T A L E .	1821.0	721.8	452.5	2136.7	725.9	1089.1	4984.4	1588.8	1691.2	1453.7	3958.9
NATI	0.0	0.0	0.0	0.0	0.0	0.0	0.0	0.0	0.0	0.0	0.0
IMMIGRATI	6.4	0.5	0.2	1.0	1.1	8.1	3.6	20.2	3.3	0.0	5.8
INDAGINE AL TEMPO 1	1827.5	722.2	452.7	2137.7	727.0	1097.2	4988.0	1609.0	1694.5	1453.7	3964.7

(a) Cfr. corrispondente nota di Tav. 7.

(B) Cfr. corrispondente nota di Tav. 7.

zione secondo il sesso e la condizione negli intervalli annuali (media 1979-1980)

(Cifre assolute)

Persone in cerca di occupazione			NON FORZE DI LAVORO					TOTALE POPOLAZIONE COMPRESSE	USCITI		INDAGINE AL TEMPO 0 (a)	MODALITÀ
			Minori di 14 anni	Casalinghe	Studenti	Ritirati	Altri		Morti	Emigrati		
Disoccupati	In cerca di prima occupazione	Altre persone in cerca										

FEMMINE

6.8	3.9	7.7	0.0	118.1	7.0	138.1	30.3	1872.5	24.0	1.5	1898.0	INDIPENDENTI.
0.4	1.0	2.4	0.0	21.3	1.1	15.9	4.3	688.8	7.3	0.4	676.5	AGRICOLTURA
0.7	0.2	0.4	0.0	0.3	1.3	8.0	4.9	406.8	5.0	1.2	413.0	INDUSTRIA SENSO STRETTO
4.3	3.1	5.3	0.0	52.5	3.2	49.0	11.1	2032.0	46.5	0.7	2079.2	COSTRUZIONI
2.1	0.8	1.8	0.0	18.5	0.9	9.9	3.7	681.9	16.6	0.3	698.7	COMMERCIO PUBBL. ESERC.
												ALTRE ATTIVITÀ*
14.5	4.7	8.5	0.0	67.7	3.8	31.2	16.1	1105.3	5.3	2.3	1113.0	DIPENDENTI.
16.8	20.2	17.2	0.0	102.3	15.7	78.7	39.2	4920.8	21.6	6.6	4949.0	AGRICOLTURA
25.1	12.8	3.3	0.0	1.5	6.2	40.3	28.5	1594.1	8.1	5.6	1607.7	INDUSTRIA SENSO STRETTO
10.8	20.3	8.9	0.0	37.5	14.7	22.0	15.7	1678.5	5.4	3.3	1687.2	COSTRUZIONI
7.2	3.7	1.7	0.0	7.7	3.6	29.8	6.1	1409.2	4.8	0.5	1414.5	COMMERCIO PUBBL. ESERC.
9.3	16.3	12.4	0.0	91.1	12.4	77.2	17.0	3825.5	11.1	2.9	3839.5	CREDITO TRASPORTI COMUN.
												P.A. E ALTRI SERVIZI
60.5	8.7	5.7	0.0	9.8	1.6	4.6	9.4	224.2	1.4	0.9	226.5	PERSONE IN CERCA DI OCCUPAZIONE.
21.4	386.0	36.0	0.0	43.3	40.3	6.9	33.9	859.1	5.1	2.6	866.7	DISOCCUPATI
6.9	48.9	139.4	0.0	154.0	55.0	51.7	19.7	600.8	3.2	1.2	605.2	IN CERCA DI PRIMA OCCUP.
												ALTRE PERSONE IN CERCA
0.0	31.3	35.5	10797.1	31.3	850.6	0.0	24.5	11814.3	34.0	15.3	11863.7	NON FORZE DI LAVORO.
10.2	36.2	110.3	0.0	8256.2	30.8	436.5	116.2	9530.0	141.2	6.1	9677.2	MINORI DI 14 ANNI
7.7	257.9	160.5	0.0	91.9	3188.0	4.8	86.2	4194.9	4.9	1.2	4201.0	CASALINGHE
0.9	1.1	25.6	0.0	286.2	0.6	5842.8	286.4	6678.6	172.3	1.6	6852.5	STUDENTI
5.0	30.4	11.5	0.0	81.8	25.3	261.9	671.1	1265.0	34.2	4.3	1347.0	RITIRATI
210.7	887.5	594.1	10797.2	9472.8	4242.4	7109.3	1424.2	55362.4	552.1	58.4	56016.4	ALTRI
0.0	0.0	0.0	671.5	0.0	0.0	0.0	0.0	671.5				TOTALE.
1.1	2.3	2.7	10.7	9.4	7.4	1.9	2.5	88.0				NATI
211.7	889.7	596.7	11479.2	9482.2	4249.7	7111.2	1426.7	56121.9				IMMIGRATI
												INDAGINE AL TEMPO 1

↑ ricerca

↓ non For.

Segue Tav. 10 — Matrice disaggregata delle modifiche strutturali della popola
(Coefficienti)

MODALITÀ	FORZE DI LAVORO										
	Occupati										
	Indipendenti					Dipendenti					
	Agri- cultura	Industria in senso stretto	Costru- zioni	Com- mercio e pubblici esercizi	Altri servizi	Agricol- tura	Industria in senso stretto	Costru- zioni	Com- mercio e pubblici esercizi	Credito, assicura- zioni, trasporti e comuni- cazioni	Pubblica ammini- strazione e altri servizi
INDIPENDENTI.											
AGRICOLTURA	76.97	0.61	0.12	1.34	0.74	4.35	0.65	1.37	0.38	0.22	0.58
INDUSTRIA SENSO STRETTO	0.66	69.99	2.73	8.52	1.73	0.45	5.93	0.96	1.51	0.97	1.46
CONSTRUZIONI	1.00	3.18	72.67	2.90	2.55	0.03	2.01	6.21	0.40	0.01	1.73
COMMERCIO PUBBL. ESERC.	0.91	3.13	1.02	78.06	1.49	0.26	1.72	0.72	4.49	0.36	0.93
ALTRE ATTIVITÀ*	1.47	1.92	2.18	3.39	71.34	0.34	1.15	1.17	1.40	4.32	6.42
DEPENDENTI.											
AGRICOLTURA	7.40	0.10	0.15	0.61	0.21	73.53	3.13	3.29	1.25	0.72	2.06
INDUSTRIA SENSO STRETTO	0.48	1.53	0.32	0.92	0.27	0.46	79.57	4.49	3.93	1.39	1.97
CONSTRUZIONI	1.19	0.74	3.92	0.92	0.62	0.99	7.68	69.35	1.94	1.94	2.56
COMMERCIO PUBBL. ESERC.	0.29	0.72	0.22	6.51	0.76	0.72	13.28	2.57	62.43	3.38	2.90
CREDITO TRASPORTI COMUN.	0.03	0.07	0.07	0.84	2.11	0.39	4.30	1.62	2.29	79.52	4.37
P.A. E ALTRI SERVIZI	0.26	0.17	0.36	1.02	1.92	0.70	3.16	1.70	1.10	2.25	83.52
PERSONE IN CERCA DI OCCUPAZIONE.											
DISOCCUPATI	1.40	0.62	1.05	5.10	1.34	7.29	12.76	17.44	9.13	4.84	4.24
IN CERCA DI PRIMA OCCUP.	1.29	0.32	0.61	1.76	0.71	2.21	7.88	5.17	6.62	2.27	7.69
ALTRE PERSONE IN CERCA	1.55	0.67	1.56	3.23	0.36	1.25	6.60	4.09	5.01	3.24	4.73
NON FORZE DI LAVORO.											
MINORI DI 14 ANNI	0.13	0.01	0.01	0.02	0.00	0.02	0.16	0.07	0.14	0.00	0.01
CASALINGHE	0.0	0.0	0.0	0.0	0.0	0.0	0.0	0.0	0.0	0.0	0.0
STUDENTI	0.75	0.18	0.32	0.70	0.41	0.17	3.88	1.50	2.08	0.78	1.32
BITIRATI	2.10	0.18	0.10	0.53	0.21	0.46	0.26	0.24	0.15	0.11	0.35
ALTRI	1.49	0.60	0.42	1.69	0.79	1.29	7.13	2.84	2.97	1.10	2.00
TOTALE (A)	4.34	1.89	1.61	5.04	2.03	2.47	12.58	5.61	4.31	4.34	7.56

MA

(A) Popolazione comprese.

Segue Tav. 10 — Matrice disaggregata delle modifiche strutturali della popola

(Coefficienti)

MODALITA'	FORZE DI LAVORO										
	Occupati										
	Indipendenti					Dipendenti					
	Agri- cultura	Industria in senso stretto	Costru- zioni	Com- mercio e pubblici esercizi	Altri servizi	Agricol- tura	Industria in senso stretto	Costru- zioni	Com- mercio e pubblici esercizi	Credito, assicura- zioni, trasporti e comuni- cazioni	Pubblica ammini- strazione e altri servizi

FEM

I N D I P E N D E N T I .											
AGRICOLTURA	65.32	0.29	0.09	0.35	0.66	4.09	0.85	0.0	0.22	0.06	0.99
INDUSTRIA SENSO STRETTO	0.76	62.32	0.53	8.50	1.33	0.22	6.84	0.50	0.74	0.71	1.65
CONSTRUZIONI	3.02	0.0	72.56	4.39	9.96	0.0	5.10	0.0	0.0	0.93	0.0
COMMERCIO PUBBL. ESERC.	0.52	1.54	0.13	60.32	1.65	0.36	0.82	0.18	2.35	0.14	0.59
ALTRE ATTIVITA'	0.85	2.24	0.29	12.07	56.52	0.0	0.18	0.52	0.41	0.42	8.90
D I P E N D E N T I .											
AGRICOLTURA	7.75	0.18	0.0	0.11	0.21	64.20	1.61	0.27	0.41	0.21	1.15
INDUSTRIA SENSO STRETTO	0.52	1.31	0.0	0.55	0.14	0.98	79.13	0.99	2.77	0.77	2.40
CONSTRUZIONI	0.0	0.52	1.35	2.88	0.18	0.28	26.99	44.29	4.31	2.99	7.45
COMMERCIO PUBBL. ESERC.	0.01	0.20	0.0	3.57	0.20	0.71	10.50	0.48	63.63	2.33	5.36
CREDITO TRASPORTI COMUN.	0.0	0.29	0.0	0.20	0.47	0.16	3.74	0.87	3.77	77.07	7.80
P.A. E ALTRI SERVIZI	0.24	0.10	0.0	0.22	1.19	0.37	2.16	0.08	1.50	1.11	83.57
P E R S O N E I N C E R C A D I O C C U P A Z I O N E .											
DISOCCUPATI	0.35	0.29	0.0	1.15	0.08	11.98	8.26	0.93	5.54	0.91	11.41
IN CERCA DI PRIMA OCCUP.	0.32	0.63	0.0	0.84	0.53	1.31	8.39	1.04	6.13	2.15	9.63
ALTRE PERSONE IN CERCA	0.75	0.30	0.0	1.80	0.51	1.28	4.66	0.21	1.36	0.46	4.07
N O N F O R Z E D I L A V O R O .											
MINORI DI 14 ANNI	0.01	0.0	0.0	0.02	0.00	0.01	0.08	0.0	0.02	0.0	0.02
CASALINGHE	1.00	0.39	0.03	0.83	0.23	0.48	0.86	0.02	0.32	0.06	1.30
STUDENTI	0.35	0.12	0.0	0.48	0.26	0.27	2.08	0.15	1.09	0.59	2.19
RIPIRATI	0.96	0.10	0.0	0.27	0.10	0.19	0.14	0.02	0.03	0.01	0.23
ALTRI	0.67	0.29	0.0	0.13	0.09	0.27	0.40	0.0	0.05	0.03	0.58
T O T A L E . (A)	2.22	0.71	0.04	2.04	0.60	1.45	5.40	0.20	1.79	0.93	6.60

(A) Popolazione compresente.

Segue Tav. 10 — Matrice disaggregata delle modifiche strutturali della popola
(Coefficienti)

MODALITÀ	FORZE DI LAVORO										
	Occupati										
	Indipendenti					Dipendenti					
	Agricoltura	Industria in senso stretto	Costruzioni	Commercio e pubblici esercizi	Altri servizi	Agricoltura	Industria in senso stretto	Costruzioni	Commercio e pubblici esercizi	Credito, assicurazioni, trasporti e comunicazioni	Pubblica amministrazione e altri servizi
MASCHI E											
I N D I P E N D E N T I .											
AGRICOLTURA	72.84	0.50	0.11	0.99	0.72	4.26	0.72	0.88	0.32	0.16	0.72
INDUSTRIA SENSO STRETTO	0.68	67.92	2.14	6.51	1.63	0.39	6.18	0.83	1.30	0.90	1.51
COSTRUZIONI	1.04	3.12	72.67	2.93	2.68	0.03	2.06	8.06	0.39	0.02	1.70
COMMERCIO PUBBL. ESERC.	0.77	2.60	0.71	78.84	1.55	0.30	1.41	0.53	3.75	0.28	0.81
ALTRE ATTIVITÀ	1.33	1.99	1.75	5.37	67.96	0.27	0.93	1.02	1.17	3.43	6.99
D I P E N D E N T I .											
AGRICOLTURA	7.54	0.14	0.09	0.42	0.21	69.93	2.54	2.12	0.93	0.52	1.71
INDUSTRIA SENSO STRETTO	0.50	1.46	0.22	0.61	0.23	0.62	79.43	3.41	3.57	1.20	2.10
COSTRUZIONI	1.16	0.74	3.84	0.98	0.61	0.97	8.24	68.62	2.00	1.97	2.70
COMMERCIO PUBBL. ESERC.	0.21	0.57	0.15	5.64	0.60	0.72	12.46	1.95	62.79	3.07	3.63
CREDITO TRASPORTI COMUN.	0.03	0.11	0.06	0.73	1.83	0.35	4.20	1.49	2.55	79.10	4.96
P.A. E ALTRI SERVIZI	0.25	0.14	0.19	0.64	1.58	0.55	2.69	0.93	1.29	1.71	83.54
P E R S O N E I N C E R C A D I O C C U P A Z I O N E .											
DISOCCUPATI	0.94	0.48	0.59	3.39	0.80	9.32	10.81	10.28	7.57	3.13	7.35
IN CERCA DI PRIMA OCCUP.	0.78	0.49	0.29	1.28	0.62	1.74	8.15	3.01	6.36	2.21	8.71
ALTRE PERSONE IN CERCA	1.00	0.42	0.48	2.25	0.46	1.27	5.27	1.42	2.50	1.32	4.28
N O N F O R Z E D I L A V O R O .											
MINORI DI 14 ANNI	0.07	0.01	0.00	0.02	0.00	0.01	0.12	0.04	0.09	0.00	0.01
CASALINGHE	1.00	0.39	0.03	0.83	0.23	0.48	0.86	0.02	0.32	0.06	1.30
STUDENTI	0.56	0.15	0.17	0.60	0.34	0.22	3.03	0.86	1.60	0.69	1.73
RITIRATI	1.55	0.14	0.05	0.41	0.16	0.33	0.22	0.13	0.09	0.06	0.29
ALTRI	1.11	0.56	0.23	0.96	0.46	0.81	4.00	1.52	1.61	0.60	1.34
T O T A L E . (A)	3.25	1.29	0.81	3.81	1.30	1.94	8.90	2.84	3.02	2.60	7.07

(A) Popolazione comprese.

zione secondo il sesso e la condizione negli intervalli annuali (media 1979-1980)

orizzontali)

Persone in cerca di occupazione			NON FORZE DI LAVORO					TOTALE POPOLAZIONE COMPRESSE	MODALITÀ
Disoccupati	In cerca di prima occupazione	Altre persone in cerca	Minori di 14 anni	Casalinghe	Studenti	Ritirati	Altri		

FEMMINE

0.36	0.20	0.41	0.0	6.22	0.37	7.28	1.60	98.66	I N D I P E N D E N T I .
0.06	0.15	0.36	0.0	3.15	0.16	2.36	0.63	98.87	AGRICOLTURA
0.16	0.04	0.09	0.0	0.06	0.32	1.93	1.20	98.51	INDUSTRIA SENSO STRETTO
0.21	0.15	0.26	0.0	2.52	0.16	2.36	0.53	97.73	COSTRUZIONI
0.30	0.11	0.25	0.0	2.65	0.13	1.41	0.52	97.59	COMMERCIO PUBBL. ESERC.
									ALTRE ATTIVITÀ
									D I P E N D E N T I .
1.30	0.42	0.76	0.0	6.09	0.35	2.80	1.45	99.31	AGRICOLTURA
0.34	0.41	0.35	0.0	2.07	0.32	1.59	0.79	99.43	INDUSTRIA SENSO STRETTO
1.56	0.60	0.20	0.0	0.09	0.39	2.51	1.77	99.15	COSTRUZIONI
0.64	1.20	0.52	0.0	2.22	0.87	1.30	0.93	99.48	COMMERCIO PUBBL. ESERC.
0.51	0.26	0.12	0.0	0.54	0.26	2.11	0.43	99.62	CREDITO TRASPORTI COMUN.
0.24	0.42	0.32	0.0	2.37	0.32	2.01	0.44	99.63	P.A. E ALTRI SERVIZI
									PERSONE IN CERCA DI OCCUPAZIONE.
26.73	3.85	2.53	0.0	4.33	0.69	2.03	4.15	98.99	DISOCCUPATI
2.46	44.53	4.15	0.0	4.99	4.65	0.80	3.91	99.12	IN CERCA DI PRIMA OCCUP.
1.13	8.08	23.04	0.0	25.45	9.09	8.55	3.26	99.27	ALTRE PERSONE IN CERCA
									NON FORZE DI LAVORO.
0.0	0.26	0.30	91.01	0.26	7.17	0.0	0.21	99.58	MINORI DI 14 ANNI
0.11	0.37	1.14	0.0	65.32	0.32	4.51	1.20	98.48	CASALINGHE
0.18	6.14	3.62	0.0	2.19	75.41	0.11	2.05	99.85	STUDENTI
0.01	0.02	0.37	0.0	4.18	0.01	85.27	4.18	97.46	RITIRATI
0.37	2.26	0.85	0.0	6.07	1.88	19.44	49.82	93.91	ALTRI
0.38	1.58	1.06	19.28	16.91	7.57	12.69	2.54	98.83	T O T A L E .

Segue Tav. 10 — Matrice disaggregata delle modifiche strutturali della popola
(Coefficienti)

MODALITÀ	FORZE DI LAVORO										
	Occupati										
	Indipendenti					Dipendenti					
	Agri- cultura	Industria in senso stretto	Costru- zioni	Com- mercio e pubblici esercizi	Altri servizi	Agricol- tura	Industria in senso stretto	Costru- zioni	Com- mercio e pubblici esercizi	Credito, assicura- zioni, trasporti e comuni- cazioni	Pubblica ammini- strazione e altri servizi
I N D I P E N D E N T I .											
AGRICOLTURA	79.30	1.44	0.34	1.19	1.64	7.84	0.23	1.08	0.40	0.22	0.34
INDUSTRIA SENSO STRETTO	0.27	66.85	3.07	3.05	1.54	0.33	0.85	0.30	0.63	0.40	0.35
CONSTRUZIONI	0.34	2.49	66.90	0.85	1.86	0.02	0.24	2.14	0.14	0.00	0.34
COMMERCIO PUBBL. ESERC.	1.04	8.24	3.14	77.18	3.67	0.52	0.68	0.63	5.18	0.41	0.61
ALTRE ATTIVITÀ*	0.67	2.00	2.67	1.32	69.34	0.27	0.18	0.41	0.64	1.96	1.68
D I P E N D E N T I .											
AGRICOLTURA	4.25	0.14	0.23	0.30	0.26	73.80	0.62	1.45	0.73	0.41	0.68
INDUSTRIA SENSO STRETTO	1.40	10.12	2.52	2.29	1.67	2.34	79.38	9.92	11.43	4.03	3.28
CONSTRUZIONI	1.56	2.24	13.89	1.04	1.74	2.27	3.49	69.78	2.56	2.55	1.94
COMMERCIO PUBBL. ESERC.	0.29	1.66	0.58	5.61	1.64	1.27	4.59	1.97	62.91	3.38	1.67
CREDITO TRASPORTI COMUN.	0.03	0.15	0.19	0.71	4.46	0.67	1.46	1.22	2.28	78.50	2.48
P.A. E ALTRI SERVIZI	0.43	0.66	1.67	1.49	7.00	2.08	1.85	2.21	1.88	3.83	81.58
PERSONE IN CERCA DI OCCUPAZIONE.											
DISOCCUPATI	0.15	0.15	0.30	0.47	0.31	1.37	0.48	1.44	0.99	0.52	0.26
IN CERCA DI PRIMA OCCUP.	0.45	0.26	0.58	0.53	0.53	1.34	0.95	1.38	2.32	0.79	1.54
ALTRE PERSONE IN CERCA	0.25	0.24	0.67	0.44	0.12	0.35	0.36	0.50	0.80	0.51	0.43
NON FORZE DI LAVORO.											
MINORI DI 14 ANNI	0.64	0.15	0.08	0.07	0.05	0.20	0.27	0.28	0.74	0.02	0.02
CASALINGHE	0.0	0.0	0.0	0.0	0.0	0.0	0.0	0.0	0.0	0.0	0.0
STUDENTI	1.39	0.77	1.62	1.12	1.61	0.55	2.49	2.13	3.87	1.44	1.40
RITIRATI	6.25	1.20	0.83	1.37	1.32	2.42	0.29	0.55	0.45	0.33	0.60
ALTRI	0.90	1.12	0.69	0.88	1.03	1.36	1.49	1.32	1.81	0.67	0.70
T O T A L E . (A)	99.62	99.90	99.95	99.93	99.82	98.99	99.91	98.70	99.76	100.00	99.90

MA

(A) Popolazione comprese.

Segue Tav. 10 — Matrice disaggregata delle modifiche strutturali della popola

(Coefficienti)

MODALITÀ	FORZE DI LAVORO										
	Occupati										
	Indipendenti					Dipendenti					
	Agricoltura	Industria in senso stretto	Costruzioni	Commercio e pubblici esercizi	Altri servizi	Agricoltura	Industria in senso stretto	Costruzioni	Commercio e pubblici esercizi	Credito, assicurazioni, trasporti e comunicazioni	Pubblica amministrazione e altri servizi

FEM

I N D I P E N D E N T I .											
AGRICOLTURA	68.84	0.95	4.95	0.31	2.60	6.61	0.37	0.0	0.28	0.15	0.35
INDUSTRIA SENSO STRETTO	0.22	55.46	7.94	2.04	1.41	0.10	0.81	1.58	0.26	0.49	0.16
COSTRUZIONI	0.04	0.0	44.42	0.04	0.43	0.0	0.02	0.0	0.0	0.03	0.0
COMMERCIO PUBBL. ESERC.	0.58	5.54	7.69	75.77	6.86	0.62	0.38	2.18	3.26	0.38	0.22
ALTRE ATTIVITA'	0.21	1.74	3.73	2.54	52.34	0.0	0.02	1.45	0.13	0.25	0.75
D I P E N D E N T I .											
AGRICOLTURA	5.22	0.39	0.0	0.06	0.52	66.24	0.45	2.03	0.34	0.34	0.26
INDUSTRIA SENSO STRETTO	1.24	9.73	0.0	1.10	1.20	3.59	77.55	26.07	8.16	4.38	1.92
COSTRUZIONI	0.0	0.12	5.11	0.18	0.05	0.03	0.81	35.82	0.39	0.52	0.18
COMMERCIO PUBBL. ESERC.	0.01	0.49	0.0	2.35	0.56	0.85	3.38	4.15	61.62	4.35	1.41
CREDITO TRASPORTI COMUN.	0.0	0.35	0.0	0.06	0.66	0.09	0.59	3.67	1.78	70.15	1.00
P.A. E ALTRI SERVIZI	0.69	0.87	0.0	0.54	12.60	1.63	2.55	2.60	5.32	7.56	80.17
P E R S O N E I N C E R C A D I O C C U P A Z I O N E .											
DISOCCUPATI	0.05	0.14	0.0	0.15	0.05	2.83	0.52	1.59	1.06	0.33	0.59
IN CERCA DI PRIMA OCCUP.	0.22	1.40	0.0	0.50	1.39	1.43	2.46	8.20	5.40	3.65	2.30
ALTRE PERSONE IN CERCA	0.49	0.62	0.0	0.99	1.23	1.28	1.26	1.54	1.10	0.71	0.89
N O N F O R Z E D I L A V O R O .											
MINORI DI 14 ANNI	0.07	0.0	0.0	0.18	0.10	0.07	0.31	0.0	0.28	0.0	0.06
CASALINGHE	15.09	18.55	26.16	10.64	12.70	11.11	5.35	2.82	6.03	2.03	6.64
STUDENTI	1.11	1.15	0.0	1.26	3.05	1.29	2.68	5.37	4.22	4.45	2.30
RITIRATI	4.96	1.60	0.0	1.17	1.90	1.52	0.31	0.94	0.22	0.13	0.40
ALTRI	0.66	0.87	0.0	0.11	0.31	0.40	0.16	0.0	0.06	0.08	0.19
T O T A L E . (A)	99.70	100.00	100.00	99.99	99.97	99.70	99.97	100.00	99.91	100.00	99.80

(A) Popolazione compresente.

zione secondo il sesso e la condizione negli intervalli annuali (media 1979-1980)

verticali)

Persone in cerca di occupazione			NON FORZE DI LAVORO					TOTALE POPOLA- ZIONE COMPRE- SENTE	MODALITA
			Minori di 14 anni	Casa- linghe	Studenti	Ritirati	Altri		
Disoc- cupati	In cerca di prima occupa- zione	Altre persone in cerca							

MINE

3.11	0.40	0.77	0.0	1.25	0.09	1.12	1.51	2.32	I N D I P E N D E N T I .
0.0	0.05	0.34	0.0	0.23	0.01	0.10	0.14	0.63	AGRICOLTURA
0.0	0.0	0.0	0.0	0.00	0.0	0.0	0.0	0.03	INDUSTRIA SENSO STRETTO
0.27	0.12	0.51	0.0	0.55	0.05	0.39	0.15	2.45	COSTRUZIONI
1.19	0.02	0.27	0.0	0.20	0.03	0.09	0.17	0.55	COMMERCIO PUBBL. ESERC.
									ALTRE ATTIVITA'
									D I P E N D E N T I .
8.62	0.51	1.38	0.0	0.71	0.06	0.31	0.71	1.49	AGRICOLTURA
7.23	2.24	2.99	0.0	1.08	0.28	0.38	0.14	5.26	INDUSTRIA SENSO STRETTO
0.73	0.03	0.09	0.0	0.02	0.02	0.02	0.0	0.16	COSTRUZIONI
5.18	1.35	1.16	0.0	0.40	0.28	0.07	0.19	1.73	COMMERCIO PUBBL. ESERC.
1.23	0.19	0.01	0.0	0.08	0.05	0.04	0.13	0.84	CREDITO TRASPORTI COMUN.
7.14	2.22	2.28	0.0	0.96	0.42	1.05	0.80	6.32	P.A. E ALTRI SERVIZI
									P E R S O N E I N C E R C A D I O C C U P A Z I O N E .
34.41	1.01	1.25	0.0	0.10	0.03	0.07	0.16	0.34	DISOCCUPATI
9.76	44.29	6.67	0.0	0.46	0.92	0.05	0.36	1.57	I N C E R C A D I P R I M A O C C U P .
4.46	6.47	26.67	0.0	1.62	1.31	0.54	0.87	1.44	ALTRE PERSONE IN CERCA
									N O N F O R Z E D I L A V O R O .
0.0	3.81	4.13	94.11	0.33	19.93	0.0	0.42	20.18	M I N O R I D I 1 4 A N N I
10.38	7.73	26.57	0.0	87.07	1.52	12.67	17.25	33.14	C A S A L I N G H E
5.86	28.94	20.61	0.0	0.97	74.75	0.11	0.76	6.94	S T U D E N T I
0.0	0.14	2.50	0.0	3.02	0.02	79.43	22.13	11.30	R I T I R A T I
0.21	0.14	1.20	0.0	0.86	0.06	3.54	54.05	2.05	A L T R I
99.79	99.66	99.40	94.11	99.90	99.84	99.98	99.94	98.75	T O T A L E .

Segue Tav. 10 — Matrice disaggregata delle modifiche strutturali della popola

(Coefficienti)

MODALITÀ	FORZE DI LAVORO										
	Occupati										
	Indipendenti					Dipendenti					
	Agri- coltura	Industria in senso stretto	Costru- zioni	Com- mercio e pubblici esercizi	Altri servizi	Agricol- tura	Industria in senso stretto	Costru- zioni	Com- mercio e pubblici esercizi	Credito, assicura- zioni, trasporti e comuni- cazioni	Pubblica ammini- strazione e altri servizi

MASCHI E

I N D I P E N D E N T I .												
AGRICOLTURA	75.65	1.30	0.46	0.88	1.87	7.37	0.27	1.04	0.36	0.21	0.35	
INDUSTRIA SENSO STRETTO	0.25	63.62	3.20	2.69	1.51	0.24	0.84	0.35	0.52	0.42	0.26	
Costruzioni	0.23	1.79	66.29	0.57	1.52	0.01	0.17	2.07	0.10	0.01	0.18	
COMMERCIO PUBBL. ESERC.	0.88	7.47	3.27	76.66	4.43	0.56	0.59	0.68	4.60	0.41	0.43	
ALTRE ATTIVITÀ	0.51	1.93	2.70	1.76	65.32	0.17	0.13	0.44	0.48	1.65	1.23	
D I P E N D E N T I .												
AGRICOLTURA	4.59	0.21	0.22	0.22	0.32	70.93	0.57	1.47	0.61	0.40	0.48	
INDUSTRIA SENSO STRETTO	1.34	10.01	2.45	1.87	1.56	2.81	78.81	10.50	10.44	4.10	2.63	
Costruzioni	1.02	1.64	13.65	0.74	1.34	1.42	2.66	68.57	1.90	2.18	1.10	
COMMERCIO PUBBL. ESERC.	0.19	1.33	0.57	4.45	1.38	1.11	4.21	2.05	62.52	3.56	1.54	
CREDITO TRASPORTI COMUN.	0.02	0.21	0.18	0.48	3.56	0.45	1.19	1.31	2.13	76.96	1.77	
P.A. E ALTRI SERVIZI	0.52	0.72	1.63	1.15	8.33	1.91	2.07	2.22	2.92	4.51	80.90	
PERSONE IN CERCA DI OCCUPAZIONE.												
DISOCCUPATI	0.12	0.15	0.30	0.36	0.25	1.92	0.49	1.45	1.01	0.49	0.42	
IN CERCA DI PRIMA OCCUP.	0.37	0.58	0.56	0.52	0.73	1.37	1.42	1.62	3.25	1.32	1.90	
ALTRE PERSONE IN CERCA	0.33	0.35	0.65	0.64	0.38	0.70	0.64	0.53	0.89	0.55	0.65	
NON FORZE DI LAVORO.												
MINORI DI 14 ANNI	0.44	0.11	0.07	0.11	0.06	0.15	0.29	0.27	0.60	0.02	0.04	
CASALINGHE	5.27	5.27	0.71	3.78	3.01	4.22	1.66	0.10	1.83	0.37	3.18	
STUDENTI	1.29	0.88	1.57	1.17	1.95	0.83	2.55	2.25	3.98	1.99	1.83	
RITIRATI	5.80	1.31	0.81	1.30	1.46	2.08	0.30	0.56	0.38	0.29	0.51	
ALTRI	0.82	1.05	0.67	0.61	0.86	1.00	1.08	1.27	1.28	0.56	0.46	
T O T A L E . (A)	99.65	99.93	99.96	99.95	99.85	99.26	99.93	98.75	99.81	100.00	99.85	

(A) Popolazione compresente.

