



ISTITUTO CENTRALE  
DI STATISTICA

**STATISTICHE DELL'ISTRUZIONE**  
**DATI SOMMARI DELL'ANNO SCOLASTICO 1982-83**

S U P P L E M E N T O A L  
B O L L E T T I N O M E N S I L E D I  
S T A T I S T I C A  
A N N O **1983** - n. **7**



## INDICE

INTRODUZIONE . . . . .	Pag. 5
------------------------	--------

### DATI RIASSUNTIVI

Tav. 1 — Scuole secondo la specie . . . . .	» 7
---	-----

### SCUOLA MATERNA E SCUOLA DELL'OBBLIGO

Tav. 2 — Scuole materne . . . . .	» 8
Tav. 3 — Scuole elementari . . . . .	» 10
Tav. 4 — Scuole medie . . . . .	» 14

### SCUOLA SECONDARIA SUPERIORE

Tav. 5 — Scuole secondarie superiori . . . . .	» 18
Tav. 6 — Istituti professionali in complesso . . . . .	» 22
Tav. 7 — Istituti professionali agrari . . . . .	» 26
Tav. 8 — Istituti professionali industriali . . . . .	» 28
Tav. 9 — Istituti professionali commerciali . . . . .	» 30
Tav. 10 — Altri istituti professionali . . . . .	» 32
Tav. 11 — Istituti tecnici in complesso . . . . .	» 34
Tav. 12 — Istituti tecnici industriali . . . . .	» 38
Tav. 13 — Istituti tecnici commerciali . . . . .	» 42
Tav. 14 — Istituti tecnici per geometri . . . . .	» 46
Tav. 15 — Altri istituti tecnici . . . . .	» 50
Tav. 16 — Scuole magistrali . . . . .	» 54
Tav. 17 — Istituti magistrali . . . . .	» 56
Tav. 18 — Licei scientifici . . . . .	» 60
Tav. 19 — Licei ginnasi . . . . .	» 64
Tav. 20 — Licei linguistici . . . . .	» 68
Tav. 21 — Istituti d'arte . . . . .	» 70
Tav. 22 — Licei artistici . . . . .	» 74

### STUDENTI LICENZIATI NELL'ANNO SCOLASTICO 1981-82

Tav. 23 — Studenti esaminati e licenziati nella scuola dell'obbligo . . . . .	» 78
Tav. 24 — Studenti esaminati e maturi nelle scuole secondarie superiori per tipo di scuola . . . . .	» 82
Tav. 25 — Maturi degli istituti professionali secondo le specializzazioni . . . . .	» 89
Tav. 26 — Maturi degli istituti tecnici secondo le specializzazioni . . . . .	» 89

## UNIVERSITÀ

Tav. 27 — Studenti universitari iscritti in corso per corso di laurea . . . . .	Pag. 90
Tav. 28 — Studenti universitari iscritti in corso per facoltà e sede . . . . .	» 91

## LAUREATI NELL'ANNO SOLARE 1981

Tav. 29 — Laureati per sesso e corso di laurea . . . . .	» 95
--	------

## SCUOLE SPECIALI - 1981-82

Tav. 30 — Scuole, alunni e insegnanti . . . . .	» 96
---	------

## CONFRONTI INTERNAZIONALI

Tav. 31 — Studenti secondo il grado dell'istruzione . . . . .	» 97
---	------

## DATI FINANZIARI

Tav. 32 — Spese dell'Amministrazione dello Stato per l'istruzione e la cultura - Bilanci di previsione . . . . .	» 99
Tav. 33 — Spese dell'Amministrazione dello Stato per l'istruzione e la cultura dal 1862 al 1980 . . . . .	» 102
Tav. 34 — Spese sostenute dal settore pubblico per la formazione professionale . . . . .	» 103
Tav. 35 — Spese complessive sostenute dalle Regioni per la formazione professionale . . . . .	» 103

## DATI RETROSPETTIVI

Tav. 36 — Scuola materna, scuola dell'obbligo e scuola secondaria superiore . . . . .	» 104
Tav. 37 — Università - Studenti iscritti . . . . .	» 105
Tav. 38 — Università - Studenti iscritti per sede . . . . .	» 106

## APPENDICE

## ISTITUZIONI ED ATTIVITÀ DI EDUCAZIONE DEGLI ADULTI

## FORMAZIONE GENERALE - Anno 1981-82

Tav. 39 — Corsi sperimentali di alfabetizzazione . . . . .	» 107
Tav. 40 — Corsi di scuola popolare . . . . .	» 107
Tav. 41 — Corsi sperimentali di scuola media per lavoratori . . . . .	» 108
Tav. 42 — Corsi di richiamo e di aggiornamento culturale di istruzione secondaria (CRACIS) . . . . .	» 109

## FORMAZIONE PROFESSIONALE - Anno 1981-82

## A — Corsi di scuole parauniversitarie

Tav. 43 — Scuole, corsi, partecipanti e insegnanti . . . . .	» 109
--	-------

## B — Corsi per la formazione professionale

Tav. 44 — Corsi e partecipanti secondo il livello professionale del corso; insegnanti. . . . .	» 110
Tav. 45 — Corsi e partecipanti secondo il ramo di attività economica a cui indirizza il corso . . . . .	» 110

## INTRODUZIONE

Nella presente pubblicazione sono riportati i dati sugli aspetti fondamentali dell'istruzione primaria, secondaria e universitaria (ivi comprese le spese per l'istruzione) relativi all'anno scolastico 1982-83, ad integrazione dei dati contenuti nei vari numeri del Bollettino mensile di statistica.

I risultati definitivi ed analitici saranno pubblicati, come per il passato, nella serie dell'« Annuario statistico dell'istruzione ».

Sono riportati, inoltre, per l'anno 1981-82, i dati relativi all'istruzione extrascolastica (corsi di formazione professionale, corsi sperimentali per lavoratori, corsi di scuola popolare e corsi CRACIS).

### OGGETTO DELLA RILEVAZIONE

Formano oggetto di rilevazione le scuole di ogni ordine e grado, le classi, gli alunni, i risultati degli esami. Per l'istruzione primaria e secondaria l'unità di rilevazione è costituita dalla « unità scolastica », vale a dire dall'insieme di classi che seguono un unico indirizzo didattico e che generalmente sono poste in uno stesso edificio oppure in edifici vicini. Le sedi centrali con le succursali, le sezioni staccate, le sezioni differenziate, le sezioni serali, le scuole coordinate degli istituti professionali co-

stituiscono, singolarmente, unità scolastiche distinte pur nell'ambito della stessa scuola.

Per le università costituisce unità di rilevazione la singola facoltà universitaria.

Per i corsi di formazione professionale oggetto della rilevazione sono i corsi finanziati, gestiti o comunque patrocinati dalle Regioni. L'unità di rilevazione è rappresentata dalle sedi di formazione dove i corsi vengono gestiti.

### ORGANI DI RILEVAZIONE

Per l'istruzione primaria e secondaria la raccolta dei dati viene effettuata, d'intesa con il Ministero della pubblica istruzione, presso le singole unità scolastiche, tramite i Provveditorati agli studi; per le università la raccolta dei dati avviene direttamente presso le sedi universitarie.

La raccolta dei dati per i corsi di formazione professionale viene effettuata presso gli enti gestori tramite gli Uffici provinciali di statistica con la collaborazione delle Regioni.

Per le altre forme di educazione degli adulti i dati sono rilevati e totalizzati a cura del Ministero della Pubblica Istruzione.

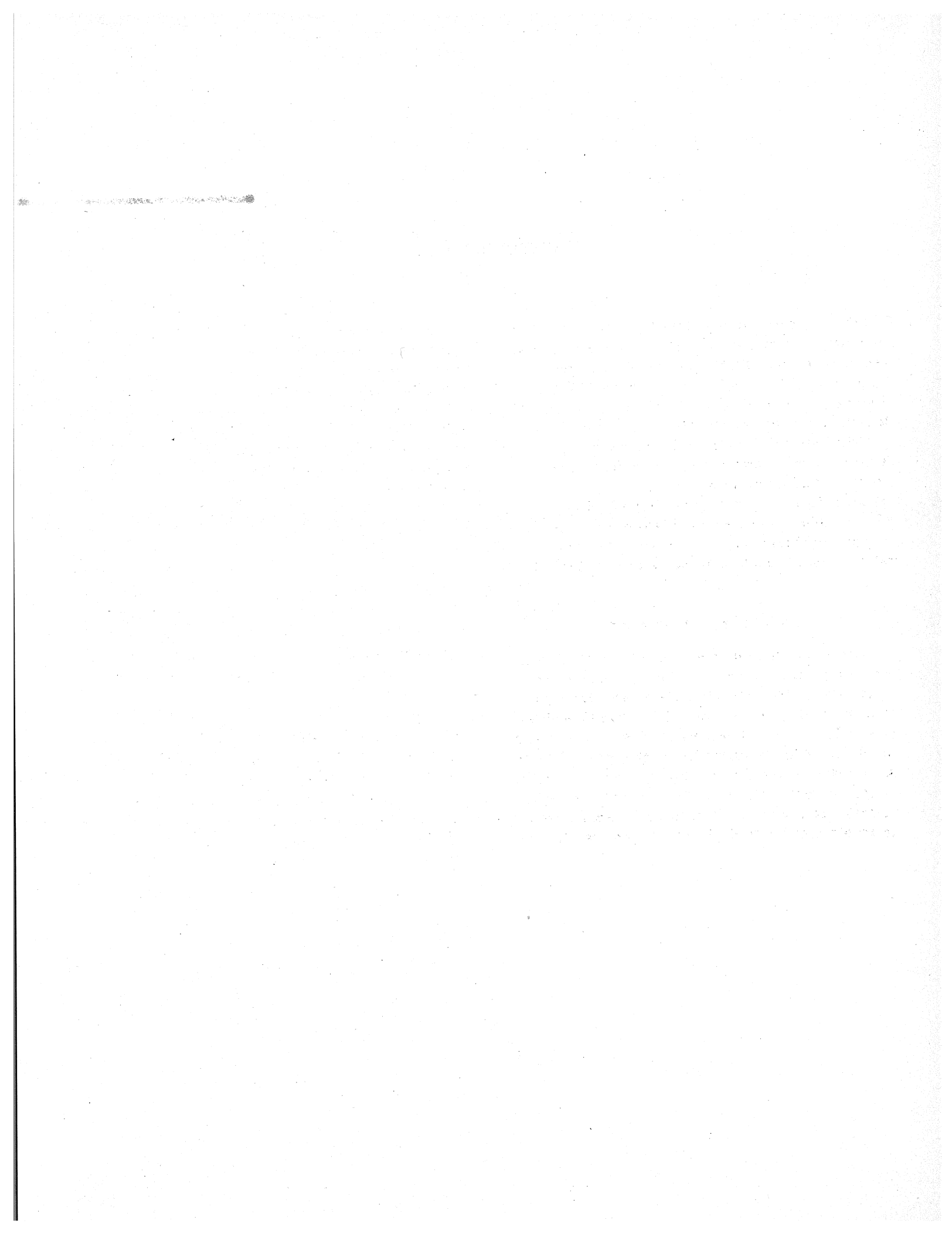

## DATI RIASSUNTIVI

Tav. 1 — Scuole secondo la specie

SPECIE DELLE SCUOLE	UNITA SCOLASTICHE	AULE ORDINARIE UTILIZZATE	CLASSI		ALUNNI IN COMPLESSO		ALUNNI ISCRITTI AL 1° ANNO	
			Totale	di cui in 2° e 3° turno	Totale	di cui in 2° e 3° turno	Totale	di cui ripetenti
<b>TOTALE DELLE SCUOLE</b>								
SCUOLE MATERNE . . . . .	29.495	66.342	67.066	—	1.759.892	—	—	—
SCUOLA DELL'OBBLIGO . . . . .	39.371	352.249	386.578	17.058	7.078.480	350.393	1.777.912	148.059
Scuole elementari . . . . .	29.297	222.658	253.458	13.633	4.215.841	277.178	744.748	13.285
Scuole medie . . . . .	10.074	129.591	133.120	3.425	2.862.639	73.215	1.033.164	134.774
SCUOLE SECONDARIE SUPERIORI . . . . .	7.472	97.096	105.369	2.137	2.465.903	51.631	689.554	70.530
Istituti professionali . . . . .	1.671	18.862	21.791	551	472.252	13.053	169.626	17.792
Istituti professionali agrari . . . . .	251	1.605	1.633	6	31.108	170	9.655	587
Istituti professionali industriali . . . . .	677	7.153	9.370	252	194.220	5.950	67.267	6.192
Istituti professionali commerciali . . . . .	475	6.523	6.807	143	161.636	3.373	59.984	7.894
Altri istituti professionali (a) . . . . .	268	3.581	3.981	150	85.288	3.560	32.720	3.119
Istituti tecnici . . . . .	2.672	41.450	45.488	1.028	1.097.921	25.149	294.586	35.895
Istituti tecnici industriali . . . . .	632	10.357	11.957	93	276.804	2.235	77.054	9.354
Istituti tecnici commerciali . . . . .	1.154	19.990	21.781	676	543.188	16.574	140.921	17.105
Istituti tecnici per geometri . . . . .	502	5.696	6.113	145	144.602	3.585	41.145	6.077
Altri istituti tecnici (b) . . . . .	384	5.407	5.637	114	133.327	2.755	35.466	3.359
Scuole magistrali . . . . .	207	1.171	1.205	28	31.849	760	12.327	1.055
Istituti magistrali . . . . .	672	7.938	8.285	185	205.808	4.339	61.102	6.929
Licei scientifici . . . . .	971	14.262	14.610	222	343.336	5.238	75.775	4.302
Licei ginnasi . . . . .	752	8.625	8.811	99	206.248	2.585	45.769	2.605
Licei linguistici . . . . .	280	2.064	2.073	—	47.927	—	10.862	413
Istituti d'arte . . . . .	148	1.727	2.037	15	38.445	245	12.188	963
Licei artistici . . . . .	99	997	1.069	9	22.117	262	7.319	576

## SCUOLE STATALI

SCUOLE MATERNE . . . . .	13.144	30.361	30.585	—	769.813	—	—	—
SCUOLA DELL'OBBLIGO . . . . .	35.988	334.025	367.756	17.022	6.615.052	349.611	1.676.043	145.333
Scuole elementari . . . . .	26.841	209.406	239.616	13.597	3.885.366	276.396	687.936	12.944
Scuole medie . . . . .	9.147	124.619	128.140	3.425	2.729.686	73.215	988.107	132.389
SCUOLE SECONDARIE SUPERIORI . . . . .	5.617	85.705	93.462	2.062	2.188.511	50.109	629.637	66.744
Istituti professionali . . . . .	1.583	18.228	21.093	530	458.140	12.670	165.173	17.414
Istituti professionali agrari . . . . .	251	1.605	1.633	6	31.108	170	9.655	587
Istituti professionali industriali . . . . .	639	6.772	8.933	234	185.190	5.644	64.490	5.953
Istituti professionali commerciali . . . . .	441	6.378	6.657	143	158.434	3.373	58.890	7.791
Altri istituti professionali (a) . . . . .	252	3.473	3.870	147	83.408	3.483	32.138	3.083
Istituti tecnici . . . . .	2.167	38.155	41.814	978	1.013.838	24.083	281.107	34.854
Istituti tecnici industriali . . . . .	568	9.688	11.196	92	259.706	2.200	73.851	9.090
Istituti tecnici commerciali . . . . .	910	18.497	20.078	646	502.463	15.969	135.310	16.471
Istituti tecnici per geometri . . . . .	392	5.192	5.535	128	132.924	3.202	39.677	5.913
Altri istituti tecnici (b) . . . . .	297	4.778	5.005	112	118.745	2.712	32.269	3.180
Scuole magistrali . . . . .	26	339	367	28	9.005	760	4.052	543
Istituti magistrali . . . . .	331	6.163	6.478	185	161.120	4.339	50.659	6.274
Licei scientifici . . . . .	766	12.910	13.251	218	311.095	5.165	70.106	3.979
Licei ginnasi . . . . .	516	7.398	7.565	99	178.714	2.585	40.100	2.383
Licei linguistici . . . . .	4	40	40	—	896	—	262	19
Istituti d'arte . . . . .	136	1.847	1.957	15	37.176	245	11.832	943
Licei artistici . . . . .	68	825	897	9	18.527	262	6.346	535

(a) Istituti professionali marinari, alberghieri e femminili. — (b) Istituti tecnici agrari, nautici, aeronautici, per il turismo, per periti aziendali, femminili.

## SCUOLA MATERNA E SCUOLA DELL'OBBLIGO

Tav. 2 — Scuole materne (a)

PROVINCIE E REGIONI	TOTALE DELLE SCUOLE				SCUOLE STATALI			
	Unità scolastiche	Aule	Sezioni	Alunni iscritti	Unità scolastiche	Aule	Sezioni	Alunni iscritti
Torino . . . . .	759	2.130	2.133	58.441	337	996	997	26.729
Vercelli . . . . .	212	349	353	8.789	103	177	178	4.377
Novara . . . . .	260	487	490	12.764	97	181	181	4.282
Cuneo . . . . .	291	497	500	42.659	153	268	268	6.507
Asti . . . . .	99	159	160	4.077	34	68	68	1.748
Alessandria . . . . .	216	381	385	9.422	87	178	182	4.331
<b>PIEMONTE . . . . .</b>	<b>1.837</b>	<b>4.003</b>	<b>4.021</b>	<b>136.152</b>	<b>811</b>	<b>1.868</b>	<b>1.874</b>	<b>47.954</b>
<b>VALLE D'AOSTA . . . . .</b>	<b>113</b>	<b>195</b>	<b>195</b>	<b>3.186</b>	—	—	—	—
Varese . . . . .	286	722	722	20.078	59	151	151	3.665
Como . . . . .	407	863	864	22.688	112	272	272	6.160
Sondrio . . . . .	133	235	236	5.909	66	113	114	2.683
Milano . . . . .	1.068	3.909	3.938	109.627	333	1.362	1.374	34.074
Bergamo . . . . .	412	1.026	1.031	28.326	91	211	213	5.130
Brescia . . . . .	511	1.263	1.292	33.985	99	269	269	6.628
Pavia . . . . .	226	406	410	11.033	55	102	102	2.596
Cremona . . . . .	194	375	385	9.552	64	137	137	3.124
Mantova . . . . .	230	444	448	10.976	110	229	233	5.553
<b>LOMBARDIA . . . . .</b>	<b>3.467</b>	<b>9.243</b>	<b>9.326</b>	<b>252.174</b>	<b>989</b>	<b>2.846</b>	<b>2.865</b>	<b>69.613</b>
Bolzano-Bozen . . . . .	302	543	543	10.714	—	—	—	—
Trento . . . . .	309	695	695	14.385	—	—	—	—
<b>TRENTINO-ALTO ADIGE . . . . .</b>	<b>611</b>	<b>1.238</b>	<b>1.238</b>	<b>25.099</b>	—	—	—	—
Verona . . . . .	366	910	918	24.316	90	219	219	5.505
Vicenza . . . . .	319	851	855	23.475	82	226	229	5.657
Belluno . . . . .	128	221	223	5.437	57	86	86	1.775
Treviso . . . . .	315	805	805	22.766	63	174	174	4.000
Venezia . . . . .	336	933	933	24.892	117	328	328	7.689
Padova . . . . .	333	867	872	24.752	59	135	135	3.415
Rovigo . . . . .	141	277	279	6.941	40	81	82	1.963
<b>VENETO . . . . .</b>	<b>1.938</b>	<b>4.864</b>	<b>4.885</b>	<b>132.579</b>	<b>508</b>	<b>1.249</b>	<b>1.253</b>	<b>30.004</b>
Pordenone . . . . .	112	300	301	8.072	42	106	107	2.646
Udine . . . . .	278	601	604	14.784	183	384	385	8.800
Gorizia . . . . .	72	146	146	3.203	60	118	118	2.557
Trieste . . . . .	110	228	229	5.682	40	54	54	1.037
<b>FRIULI-VENEZIA GIULIA . . . . .</b>	<b>572</b>	<b>1.275</b>	<b>1.280</b>	<b>31.741</b>	<b>325</b>	<b>662</b>	<b>664</b>	<b>15.040</b>
Imperia . . . . .	126	200	200	4.527	56	99	99	2.277
Savona . . . . .	120	220	221	5.493	52	105	105	2.353
Genova . . . . .	322	838	844	20.662	100	328	331	7.220
La Spezia . . . . .	117	227	227	5.620	71	126	126	2.857
<b>LIGURIA . . . . .</b>	<b>685</b>	<b>1.485</b>	<b>1.492</b>	<b>36.302</b>	<b>279</b>	<b>658</b>	<b>661</b>	<b>14.707</b>
Piacenza . . . . .	109	201	203	4.728	42	81	82	1.790
Parma . . . . .	137	302	303	8.256	46	88	89	2.036
Reggio nell'Emilia . . . . .	192	434	437	10.562	50	83	85	1.789
Modena . . . . .	246	603	609	15.363	86	202	202	4.620
Bologna . . . . .	392	840	847	20.275	107	205	207	4.724
Ferrara . . . . .	166	326	326	7.969	42	79	79	1.902
Ravenna . . . . .	150	340	340	8.232	42	100	100	2.318
Forlì . . . . .	315	670	670	16.639	137	262	262	6.219
<b>EMILIA-ROMAGNA . . . . .</b>	<b>1.707</b>	<b>3.716</b>	<b>3.735</b>	<b>92.024</b>	<b>552</b>	<b>1.100</b>	<b>1.106</b>	<b>25.398</b>
Massa-Carrara . . . . .	130	248	251	6.018	94	173	176	4.052
Lucca . . . . .	203	397	400	9.751	134	249	252	5.838
Pistoia . . . . .	140	274	276	6.705	83	151	153	3.578
Firenze . . . . .	506	1.276	1.287	30.799	213	583	590	13.503
Livorno . . . . .	122	306	306	8.891	51	121	121	3.181
Pisa . . . . .	208	412	414	10.863	113	227	229	5.829
Arezzo . . . . .	160	338	340	8.101	96	216	216	5.056
Siena . . . . .	121	235	235	5.858	79	157	157	3.760
Grosseto . . . . .	134	234	234	5.757	63	107	107	2.568
<b>TOSCANA . . . . .</b>	<b>1.724</b>	<b>3.720</b>	<b>3.743</b>	<b>92.743</b>	<b>926</b>	<b>1.984</b>	<b>2.001</b>	<b>47.365</b>

(a) I dati, ottenuti da una prima rilevazione riferita alla data del 1° ottobre 1982, hanno carattere di provvisorietà particolarmente per quanto concerne le scuole materne, per le quali, come è noto, sono numerose le iscrizioni posteriori alla predetta data.



## Segue Tav. 2 — Scuole materne (a)

PROVINCIE E REGIONI	TOTALE DELLE SCUOLE				SCUOLE STATALI			
	Unità scolastiche	Aule	Sezioni	Alunni iscritti	Unità scolastiche	Aule	Sezioni	Alunni iscritti
Perugia . . . . .	363	689	690	17.363	237	431	431	10.979
Terni . . . . .	125	222	224	5.614	63	120	120	2.932
<b>UMBRIA . . . . .</b>	<b>488</b>	<b>911</b>	<b>914</b>	<b>22.977</b>	<b>300</b>	<b>551</b>	<b>551</b>	<b>13.911</b>
Pesaro e Urbino . . . . .	228	461	466	11.170	125	248	250	5.935
Ancona . . . . .	278	556	560	13.315	197	406	407	9.531
Macerata . . . . .	154	314	317	8.400	102	213	216	5.702
Ascoli Piceno . . . . .	186	403	403	10.430	116	248	248	6.284
<b>MARCHE . . . . .</b>	<b>846</b>	<b>1.734</b>	<b>1.746</b>	<b>43.315</b>	<b>540</b>	<b>1.115</b>	<b>1.121</b>	<b>27.452</b>
Viterbo . . . . .	143	306	306	8.088	65	171	171	4.458
Rieti . . . . .	136	215	219	4.810	102	166	168	3.674
Roma . . . . .	1.281	3.821	3.900	109.224	372	1.071	1.077	29.235
Latina . . . . .	262	606	610	16.015	174	427	429	11.109
Frosinone . . . . .	389	616	618	16.507	290	457	459	11.995
<b>LAZIO . . . . .</b>	<b>2.211</b>	<b>5.564</b>	<b>5.653</b>	<b>154.644</b>	<b>1.003</b>	<b>2.292</b>	<b>2.304</b>	<b>60.471</b>
L'Aquila . . . . .	224	399	399	10.200	125	209	209	4.939
Teramo . . . . .	243	373	378	9.379	200	300	305	7.509
Pescara . . . . .	170	355	359	9.612	125	264	266	6.757
Chieti . . . . .	248	485	485	12.993	181	348	348	9.142
<b>ABRUZZI . . . . .</b>	<b>885</b>	<b>1.612</b>	<b>1.621</b>	<b>42.184</b>	<b>631</b>	<b>1.121</b>	<b>1.128</b>	<b>28.347</b>
Isernia . . . . .	80	128	128	2.960	59	101	101	2.374
Campobasso . . . . .	138	267	270	7.615	85	164	167	4.543
<b>MOLISE . . . . .</b>	<b>218</b>	<b>395</b>	<b>398</b>	<b>10.575</b>	<b>144</b>	<b>265</b>	<b>268</b>	<b>6.917</b>
Caserta . . . . .	613	1.145	1.181	30.917	240	537	545	15.172
Benevento . . . . .	336	483	490	10.764	204	311	314	6.972
Napoli . . . . .	1.572	4.271	4.320	112.093	654	2.068	2.097	55.298
Avellino . . . . .	336	579	594	14.718	211	379	384	9.443
Salerno . . . . .	835	1.402	1.525	38.121	500	917	929	23.648
<b>CAMPANIA . . . . .</b>	<b>3.692</b>	<b>7.880</b>	<b>8.110</b>	<b>206.613</b>	<b>1.809</b>	<b>4.212</b>	<b>4.269</b>	<b>110.533</b>
Foggia . . . . .	455	1.188	1.209	31.248	178	517	519	14.145
Bari . . . . .	584	1.999	2.009	55.744	290	1.176	1.178	32.885
Taranto . . . . .	239	829	832	23.690	118	452	452	13.070
Brindisi . . . . .	247	683	686	17.340	163	488	488	12.638
Lecce . . . . .	448	1.321	1.327	35.146	248	822	828	22.221
<b>PUGLIA . . . . .</b>	<b>1.943</b>	<b>6.020</b>	<b>6.063</b>	<b>163.168</b>	<b>997</b>	<b>3.455</b>	<b>3.465</b>	<b>94.959</b>
Potenza . . . . .	336	658	661	15.495	227	438	441	9.758
Matera . . . . .	140	372	372	9.350	108	298	298	7.410
<b>BASILICATA . . . . .</b>	<b>476</b>	<b>1.030</b>	<b>1.033</b>	<b>24.845</b>	<b>335</b>	<b>736</b>	<b>739</b>	<b>17.168</b>
Cosenza . . . . .	774	1.224	1.244	29.132	398	650	657	16.078
Catanzaro . . . . .	628	1.296	1.300	31.454	456	956	959	22.903
Reggio di Calabria . . . . .	581	945	949	22.717	269	438	441	11.015
<b>CALABRIA . . . . .</b>	<b>1.983</b>	<b>3.465</b>	<b>3.493</b>	<b>83.303</b>	<b>1.123</b>	<b>2.044</b>	<b>2.057</b>	<b>49.996</b>
Trapani . . . . .	326	530	531	13.069	136	234	234	6.214
Palermo . . . . .	560	1.245	1.288	33.664	154	447	448	12.446
Messina . . . . .	629	924	938	21.956	301	470	479	11.530
Agrigento . . . . .	233	547	550	14.761	144	411	414	11.039
Caltanissetta . . . . .	126	288	291	7.995	67	192	194	5.501
Enna . . . . .	163	293	294	6.862	92	197	197	4.588
Catania . . . . .	691	1.136	1.146	30.120	279	516	519	14.323
Ragusa . . . . .	255	458	478	10.035	147	300	318	7.550
Siracusa . . . . .	273	615	628	15.487	121	312	320	8.201
<b>SICILIA . . . . .</b>	<b>3.256</b>	<b>6.036</b>	<b>6.144</b>	<b>153.949</b>	<b>1.441</b>	<b>3.079</b>	<b>3.123</b>	<b>81.392</b>
Sassari . . . . .	243	556	557	14.854	143	358	359	9.171
Nuoro . . . . .	187	421	425	11.036	104	258	260	6.650
Oristano . . . . .	107	208	213	5.322	43	100	102	2.420
Cagliari . . . . .	306	771	781	21.107	141	408	415	10.345
<b>SARDEGNA . . . . .</b>	<b>843</b>	<b>1.956</b>	<b>1.976</b>	<b>52.319</b>	<b>431</b>	<b>1.124</b>	<b>1.136</b>	<b>28.586</b>
<b>ITALIA . . . . .</b>	<b>29.495</b>	<b>66.342</b>	<b>67.066</b>	<b>1.759.892</b>	<b>13.144</b>	<b>30.361</b>	<b>30.585</b>	<b>769.813</b>

(a) Cfr. nota a pagina precedente.

Tav. 3 — Scuole elementari

## A — Totale delle scuole

PROVINCIE E REGIONI	UNITA SCOLA- STICHE	AULE ORDINARIE UTILIZ- ZATE	CLASSI		ALUNNI IN COMPLESSO		ALUNNI ISCRITTI AL 1° ANNO	
			Totale	di cui in 2° e 3° turno	Totale	di cui in 2° e 3° turno	Totale	di cui ripetenti
Torino . . . . .	878	8.249	8.811	16	158.172	293	27.958	214
Vercelli . . . . .	288	1.478	1.766	—	22.480	—	4.025	67
Novara . . . . .	308	1.941	2.196	—	33.088	—	6.012	57
Cuneo . . . . .	579	2.517	3.428	—	34.099	—	6.055	44
Asti . . . . .	214	889	1.184	—	12.050	—	2.182	28
Alessandria . . . . .	299	1.646	1.967	—	23.946	—	4.358	39
<b>PIEMONTE . . . . .</b>	<b>2.566</b>	<b>16.720</b>	<b>19.352</b>	<b>16</b>	<b>283.815</b>	<b>293</b>	<b>50.590</b>	<b>449</b>
<b>VALLE D'AOSTA . . . . .</b>	<b>119</b>	<b>531</b>	<b>668</b>	<b>—</b>	<b>7.259</b>	<b>—</b>	<b>1.291</b>	<b>16</b>
Varese . . . . .	313	3.103	3.171	—	56.784	—	11.097	105
Como . . . . .	421	3.125	3.244	6	57.151	82	10.385	83
Sondrio . . . . .	151	895	965	—	13.159	—	2.425	21
Milano . . . . .	922	13.616	13.638	—	275.895	—	48.040	245
Bergamo . . . . .	475	3.748	3.911	6	69.000	97	12.397	22
Brescia . . . . .	515	4.328	4.490	—	76.253	—	13.799	42
Pavia . . . . .	285	1.762	1.978	—	28.509	—	5.039	37
Cremona . . . . .	180	1.300	1.343	—	20.760	—	3.887	12
Mantova . . . . .	188	1.517	1.540	—	24.260	—	4.275	10
<b>LOMBARDIA . . . . .</b>	<b>3.450</b>	<b>33.394</b>	<b>34.280</b>	<b>12</b>	<b>621.771</b>	<b>179</b>	<b>111.344</b>	<b>577</b>
Bolzano-Bozen . . . . .	437	2.284	2.803	27	34.656	511	6.135	141
Trento . . . . .	321	2.031	2.178	—	30.548	—	5.488	20
<b>TRENTINO-ALTO ADIGE . . . . .</b>	<b>758</b>	<b>4.315</b>	<b>4.981</b>	<b>27</b>	<b>65.204</b>	<b>511</b>	<b>11.623</b>	<b>161</b>
Verona . . . . .	380	3.121	3.195	7	55.591	116	9.853	31
Vicenza . . . . .	407	3.255	3.389	8	54.371	122	9.644	34
Belluno . . . . .	185	1.033	1.093	2	14.170	35	2.463	14
Treviso . . . . .	394	3.196	3.222	2	52.993	35	9.516	31
Venezia . . . . .	321	3.297	3.377	66	61.263	1.276	10.596	39
Padova . . . . .	423	3.497	3.556	22	59.829	523	10.617	40
Rovigo . . . . .	178	1.141	1.213	—	17.008	—	3.232	20
<b>VENETO . . . . .</b>	<b>2.288</b>	<b>18.540</b>	<b>19.045</b>	<b>107</b>	<b>315.225</b>	<b>2.107</b>	<b>55.921</b>	<b>209</b>
Pordenone . . . . .	140	1.151	1.161	—	19.422	—	3.439	23
Udine . . . . .	330	2.211	2.300	—	33.864	—	5.880	46
Gorizia . . . . .	72	559	569	—	8.935	—	1.439	5
Trieste . . . . .	100	828	844	—	13.938	—	2.333	9
<b>FRIULI-VENEZIA GIULIA . . . . .</b>	<b>642</b>	<b>4.749</b>	<b>4.874</b>	<b>—</b>	<b>76.159</b>	<b>—</b>	<b>13.091</b>	<b>83</b>
Imperia . . . . .	160	853	977	—	12.468	—	2.144	32
Savona . . . . .	171	1.097	1.258	—	16.394	—	2.730	13
Genova . . . . .	403	3.149	3.432	33	56.149	616	9.472	52
La Spezia . . . . .	152	826	980	36	13.428	645	2.465	7
<b>LIGURIA . . . . .</b>	<b>886</b>	<b>5.925</b>	<b>6.647</b>	<b>69</b>	<b>98.439</b>	<b>1.261</b>	<b>16.811</b>	<b>104</b>
Piacenza . . . . .	183	1.020	1.222	—	15.197	—	2.514	13
Parma . . . . .	255	1.434	1.697	—	22.357	—	3.712	4
Reggio nell'Emilia . . . . .	277	1.693	1.909	—	26.123	—	4.706	19
Modena . . . . .	285	2.142	2.340	—	37.754	—	6.573	63
Bologna . . . . .	326	2.875	2.929	—	50.573	—	8.686	11
Ferrara . . . . .	175	1.342	1.395	20	22.892	387	4.010	51
Ravenna . . . . .	171	1.307	1.354	—	21.435	—	3.742	8
Forlì . . . . .	321	2.454	2.571	—	41.795	—	7.327	30
<b>EMILIA-ROMAGNA . . . . .</b>	<b>1.993</b>	<b>14.267</b>	<b>15.417</b>	<b>20</b>	<b>238.126</b>	<b>387</b>	<b>41.270</b>	<b>199</b>
Massa Carrara . . . . .	163	887	1.010	—	12.967	—	2.323	11
Lucca . . . . .	284	1.573	1.772	4	24.211	84	4.272	13
Pistoia . . . . .	157	998	1.043	—	16.865	—	3.091	28
Firenze . . . . .	476	3.939	4.056	27	73.689	514	12.653	31
Livorno . . . . .	120	1.168	1.223	21	22.595	439	3.897	17
Pisa . . . . .	207	1.495	1.538	—	24.590	—	4.333	8
Arezzo . . . . .	227	1.299	1.460	—	19.193	—	3.493	13
Siena . . . . .	115	890	926	—	13.600	—	2.440	15
Grosseto . . . . .	160	922	1.069	—	13.524	—	2.467	20
<b>TOSCANA . . . . .</b>	<b>1.909</b>	<b>13.171</b>	<b>14.100</b>	<b>52</b>	<b>221.234</b>	<b>1.037</b>	<b>38.969</b>	<b>156</b>

## Segue Tav. 3 — Scuole elementari

## A — Totale delle scuole

PROVINCIE E REGIONI	UNITÀ SCOLA- STICHE	AULE ORDINARIE UTILIZ- ZATE	CLASSI		ALUNNI IN COMPLESSO		ALUNNI ISCRITTI AL 1° ANNO	
			Totale	di cui in 2° e 3° turno	Totale	di cui in 2° e 3° turno	Totale	di cui ripetenti
Perugia . . . . .	418	2.454	2.697	—	36.414	—	7.130	19
Terni . . . . .	177	983	1.114	2	13.996	40	2.517	11
UMBRIA . . . . .	595	3.437	3.811	2	50.410	40	9.647	30
Pesaro e Urbino . . . . .	272	1.497	1.726	—	22.700	—	4.245	10
Ancona . . . . .	227	1.698	1.793	—	28.566	—	5.219	9
Macerata . . . . .	190	1.189	1.359	—	17.862	—	3.349	14
Ascoli Piceno . . . . .	200	1.448	1.552	15	23.112	206	4.235	17
MARCHE . . . . .	889	5.832	6.430	15	92.240	206	17.048	50
Viterbo . . . . .	125	1.043	1.079	3	18.339	54	3.382	43
Rieti . . . . .	167	745	927	4	9.308	36	1.700	15
Roma . . . . .	1.111	12.425	13.243	712	274.821	14.931	47.220	265
Latina . . . . .	230	1.975	2.059	28	39.348	555	6.909	77
Frosinone . . . . .	490	2.530	2.911	17	36.265	292	6.765	122
LAZIO . . . . .	2.123	18.718	20.219	764	378.081	15.868	65.976	522
L'Aquila . . . . .	293	1.409	1.741	12	19.982	204	3.724	44
Teramo . . . . .	279	1.370	1.682	6	19.322	113	3.804	21
Pescara . . . . .	156	1.259	1.319	10	21.495	172	3.839	45
Chieti . . . . .	319	1.696	2.044	19	26.729	424	4.871	37
ABRUZZI . . . . .	1.047	5.734	6.786	47	87.528	913	16.038	147
Isernia . . . . .	119	505	633	3	6.218	53	1.109	10
Campobasso . . . . .	159	1.074	1.238	—	16.889	—	3.007	60
MOLISE . . . . .	278	1.579	1.871	3	23.107	56	4.116	70
Caserta . . . . .	485	3.386	4.277	518	71.149	10.205	11.743	387
Benevento . . . . .	356	1.677	2.156	26	21.519	270	3.673	67
Napoli . . . . .	1.141	10.562	14.144	3.076	295.518	65.051	45.780	2.505
Avellino . . . . .	421	2.156	2.726	90	31.161	1.229	5.703	108
Salerno . . . . .	735	4.756	5.455	277	84.981	5.441	14.552	346
CAMPANIA . . . . .	3.138	22.537	28.758	3.987	504.328	82.196	81.451	3.413
Foggia . . . . .	200	2.510	3.268	692	63.669	14.042	11.502	273
Bari . . . . .	315	4.699	6.269	1.555	135.806	33.842	25.383	404
Taranto . . . . .	127	2.299	2.565	231	55.499	5.044	10.290	192
Brindisi . . . . .	127	1.553	1.896	279	36.277	5.933	6.738	137
Lecce . . . . .	225	3.286	3.330	33	69.182	752	13.377	216
PUGLIA . . . . .	994	14.347	17.328	2.790	360.433	59.613	67.290	1.222
Potenza . . . . .	388	2.125	2.612	17	31.607	342	5.896	98
Matera . . . . .	92	939	972	9	17.589	214	3.392	35
BASILICATA . . . . .	480	3.064	3.584	26	49.196	556	9.288	133
Cosenza . . . . .	867	4.080	5.462	203	61.055	3.710	11.031	456
Catanzaro . . . . .	624	3.885	4.945	474	65.238	8.538	11.944	659
Reggio di Calabria . . . . .	569	3.119	3.837	77	47.592	1.108	8.024	306
CALABRIA . . . . .	2.060	11.084	14.244	754	173.885	13.356	30.999	1.421
Trapani . . . . .	231	1.651	1.863	191	35.939	3.948	6.692	243
Palermo . . . . .	434	4.320	5.270	868	108.497	17.572	19.398	1.496
Messina . . . . .	566	2.830	3.746	361	51.311	5.733	8.695	253
Agrigento . . . . .	160	1.581	1.979	368	40.511	7.768	7.406	433
Caltanissetta . . . . .	99	992	1.384	358	25.888	7.074	4.634	192
Enna . . . . .	92	778	927	69	15.422	1.259	2.908	132
Catania . . . . .	446	3.752	4.428	575	87.230	11.008	14.762	617
Ragusa . . . . .	159	1.002	1.337	176	22.724	3.794	4.233	126
Siracusa . . . . .	112	1.281	1.693	360	34.699	8.073	6.295	273
SICILIA . . . . .	2.299	18.187	22.627	3.326	422.221	66.229	75.023	3.765
Sassari . . . . .	251	1.890	2.434	417	40.236	8.095	7.404	147
Nuoro . . . . .	151	1.325	1.562	184	23.922	3.448	4.331	65
Oristano . . . . .	104	721	849	72	12.826	1.681	2.425	27
Cagliari . . . . .	277	2.591	3.591	943	70.196	19.146	12.802	319
SARDEGNA . . . . .	783	6.527	8.436	1.616	147.180	32.370	26.962	558
ITALIA . . . . .	29.297	222.658	253.458	13.633	4.215.841	277.178	744.748	13.285

## Segue Tav. 3 — Scuole elementari

## B — Scuole statali

PROVINCIE E REGIONI	UNITÀ SCOLA- STICHE	AULE ORDINARIE UTILIZ- ZATE	CLASSI		ALUNNI IN COMPLESSO		ALUNNI ISCRITTI AL 1° ANNO	
			Totale	di cui in 2° e 3° turno	Totale	di cui in 2° e 3° turno	Totale	di cui ripetenti
Torino . . . . .	782	7.735	8.285	16	145.229	293	25.622	211
Vercelli . . . . .	279	1.432	1.719	—	21.251	—	3.821	67
Novara . . . . .	290	1.851	2.103	—	30.626	—	5.571	57
Cuneo . . . . .	573	2.489	3.395	—	33.572	—	5.948	44
Asti . . . . .	210	868	1.163	—	11.507	—	2.089	28
Alessandria . . . . .	288	1.593	1.914	—	22.488	—	4.111	38
<b>PIEMONTE . . . . .</b>	<b>2.422</b>	<b>15.968</b>	<b>18.579</b>	<b>16</b>	<b>264.673</b>	<b>293</b>	<b>47.162</b>	<b>445</b>
<b>VALLE D'AOSTA . . . . .</b>	<b>—</b>	<b>—</b>	<b>—</b>	<b>—</b>	<b>—</b>	<b>—</b>	<b>—</b>	<b>—</b>
Varese . . . . .	292	2.986	3.052	—	53.691	—	10.458	104
Como . . . . .	395	2.982	3.099	6	53.263	82	9.662	81
Sondrio . . . . .	148	887	954	—	13.025	—	2.401	21
Milano . . . . .	788	12.723	12.741	—	252.739	—	43.758	234
Bergamo . . . . .	446	3.595	3.758	6	64.484	97	11.567	22
Brescia . . . . .	497	4.221	4.382	—	73.515	—	13.294	42
Pavia . . . . .	276	1.708	1.924	—	26.944	—	4.744	37
Cremona . . . . .	172	1.255	1.298	—	19.620	—	3.656	12
Mantova . . . . .	187	1.512	1.535	—	24.155	—	4.253	10
<b>LOMBARDIA . . . . .</b>	<b>3.201</b>	<b>31.869</b>	<b>32.743</b>	<b>12</b>	<b>581.436</b>	<b>179</b>	<b>103.793</b>	<b>563</b>
Bolzano - Bozen . . . . .	436	2.279	2.798	27	34.510	511	6.111	141
Trento . . . . .	317	2.011	2.158	—	30.028	—	5.390	20
<b>TRENTINO-ALTO ADIGE . . . . .</b>	<b>753</b>	<b>4.290</b>	<b>4.956</b>	<b>27</b>	<b>64.538</b>	<b>511</b>	<b>11.501</b>	<b>161</b>
Verona . . . . .	360	2.992	3.066	7	52.501	116	9.287	31
Vicenza . . . . .	394	3.193	3.325	8	52.757	122	9.352	34
Belluno . . . . .	182	1.018	1.078	2	13.925	35	2.415	14
Treviso . . . . .	381	3.135	3.161	2	51.522	35	9.181	31
Venezia . . . . .	302	3.202	3.282	66	58.488	1.276	10.030	39
Padova . . . . .	401	3.355	3.414	22	56.017	523	9.913	39
Rovigo . . . . .	174	1.120	1.192	—	16.406	—	3.116	20
<b>VENETO . . . . .</b>	<b>2.194</b>	<b>18.015</b>	<b>18.518</b>	<b>107</b>	<b>301.596</b>	<b>2.107</b>	<b>53.294</b>	<b>208</b>
Pordenone . . . . .	138	1.141	1.151	—	19.161	—	3.388	23
Udine . . . . .	321	2.163	2.252	—	32.774	—	5.695	46
Gorizia . . . . .	69	541	551	—	8.560	—	1.361	5
Trieste . . . . .	93	799	815	—	13.187	—	2.201	9
<b>FRIULI-VENEZIA GIULIA . . . . .</b>	<b>621</b>	<b>4.644</b>	<b>4.769</b>	<b>—</b>	<b>73.682</b>	<b>—</b>	<b>12.645</b>	<b>83</b>
Imperia . . . . .	144	779	899	—	10.643	—	1.812	30
Savona . . . . .	162	1.052	1.213	—	15.303	—	2.524	13
Genova . . . . .	342	2.833	3.110	33	48.573	616	8.071	48
La Spezia . . . . .	144	790	942	36	12.391	645	2.295	7
<b>LIGURIA . . . . .</b>	<b>792</b>	<b>5.454</b>	<b>6.164</b>	<b>69</b>	<b>86.910</b>	<b>1.261</b>	<b>14.702</b>	<b>98</b>
Piacenza . . . . .	179	1.001	1.202	—	14.864	—	2.464	11
Parma . . . . .	246	1.382	1.645	—	20.781	—	3.496	4
Reggio nell'Emilia . . . . .	268	1.647	1.862	—	25.052	—	4.503	17
Modena . . . . .	273	2.058	2.254	—	35.768	—	6.225	63
Bologna . . . . .	308	2.787	2.841	—	48.055	—	8.239	11
Ferrara . . . . .	171	1.322	1.375	20	22.242	387	3.880	50
Ravenna . . . . .	162	1.259	1.306	—	20.357	—	3.544	8
Forlì . . . . .	304	2.352	2.469	—	39.318	—	6.890	30
<b>EMILIA-ROMAGNA . . . . .</b>	<b>1.911</b>	<b>13.808</b>	<b>14.954</b>	<b>20</b>	<b>226.437</b>	<b>387</b>	<b>39.241</b>	<b>194</b>
Massa Carrara . . . . .	157	852	975	—	11.999	—	2.127	11
Lucca . . . . .	273	1.513	1.712	4	22.600	84	3.989	13
Pistoia . . . . .	145	954	999	—	15.738	—	2.890	28
Firenze . . . . .	394	3.528	3.634	23	63.573	452	10.818	28
Livorno . . . . .	105	1.096	1.156	21	20.658	439	3.543	17
Pisa . . . . .	202	1.470	1.511	—	23.940	—	4.217	8
Arezzo . . . . .	221	1.263	1.424	—	18.321	—	3.330	13
Siena . . . . .	112	875	911	—	13.278	—	2.383	15
Grosseto . . . . .	159	914	1.061	—	13.309	—	2.434	20
<b>TOSCANA . . . . .</b>	<b>1.768</b>	<b>12.465</b>	<b>13.383</b>	<b>48</b>	<b>203.416</b>	<b>975</b>	<b>35.731</b>	<b>153</b>

## Segue Tav. 3 — Scuole elementari

## B — Scuole statali

PROVINCIE E REGIONI	UNITÀ SCOLA- STICHE	AULE ORDINARIE UTILIZ- ZATE	CLASSI		ALUNNI IN COMPLESSO		ALUNNI ISCRITTI AL 1° ANNO	
			Totale	di cui in 2° e 3° turno	Totale	di cui in 2° e 3° turno	Totale	di cui ripetenti
Perugia . . . . .	407	2.396	2.639	—	35.221	—	6.907	19
Terni . . . . .	168	958	1.086	2	13.456	40	2.417	11
UMBRIA . . . . .	575	3.354	3.725	2	48.677	40	9.324	30
Pesaro e Urbino . . . . .	264	1.457	1.686	—	21.819	—	4.077	10
Ancona . . . . .	216	1.645	1.739	—	27.468	—	4.999	9
Macerata . . . . .	187	1.174	1.344	—	17.466	—	3.270	14
Ascoli Piceno . . . . .	192	1.411	1.506	15	22.177	206	4.047	17
MARCHE . . . . .	859	5.687	6.275	15	88.930	206	16.393	50
Viterbo . . . . .	116	999	1.035	3	17.215	54	3.180	42
Rieti . . . . .	163	727	909	4	8.975	36	1.641	14
Roma . . . . .	773	10.373	11.179	707	218.281	14.844	36.938	261
Latina . . . . .	219	1.905	1.989	28	37.227	555	6.567	77
Frosinone . . . . .	477	2.479	2.858	17	34.945	292	6.489	121
LAZIO . . . . .	1.748	16.483	17.970	759	316.643	15.781	54.815	515
L'Aquila . . . . .	285	1.368	1.700	12	18.756	204	3.481	44
Teramo . . . . .	278	1.368	1.679	6	19.288	113	3.596	21
Pescara . . . . .	150	1.213	1.273	10	20.163	172	3.591	43
Chieti . . . . .	311	1.656	2.004	19	25.585	424	4.636	37
ABRUZZI . . . . .	1.024	5.605	6.656	47	83.792	913	15.304	145
Isernia . . . . .	118	504	630	3	6.214	56	1.108	10
Campobasso . . . . .	158	1.069	1.233	—	16.802	—	2.992	58
MOLISE . . . . .	276	1.573	1.863	3	23.016	56	4.100	68
Caserta . . . . .	430	3.130	4.003	518	65.124	10.205	10.829	385
Benevento . . . . .	354	1.666	2.145	26	21.247	270	3.634	67
Napoli . . . . .	722	2.689	11.643	3.057	238.454	64.697	37.486	2.374
Avellino . . . . .	413	2.120	2.688	90	30.375	1.229	5.575	108
Salerno . . . . .	696	4.557	5.212	277	80.272	5.441	13.746	320
CAMPANIA . . . . .	2.615	19.762	25.691	3.968	435.472	81.842	71.270	3.254
Foggia . . . . .	174	2.342	3.098	692	59.043	14.042	10.733	267
Bari . . . . .	270	4.421	5.989	1.555	127.990	33.842	24.047	400
Taranto . . . . .	111	2.215	2.481	231	53.477	5.044	10.001	189
Brindisi . . . . .	119	1.520	1.863	279	35.406	5.933	6.590	135
Lecce . . . . .	210	3.206	3.250	33	67.246	752	12.985	214
PUGLIA . . . . .	884	13.704	16.681	2.790	343.162	59.613	64.356	1.205
Potenza . . . . .	385	2.110	2.597	17	31.348	342	5.844	98
Matera . . . . .	89	922	955	9	17.211	214	3.325	35
BASILICATA . . . . .	474	3.032	3.552	26	48.559	556	9.169	133
Cosenza . . . . .	855	4.029	5.409	203	59.872	3.710	10.845	456
Catanzaro . . . . .	614	3.833	4.892	474	63.954	8.538	11.739	659
Reggio di Calabria . . . . .	559	3.062	3.780	77	45.950	1.108	7.751	306
CALABRIA . . . . .	2.028	10.924	14.081	754	169.776	13.356	30.335	1.421
Trapani . . . . .	223	1.621	1.833	191	35.250	3.948	6.566	239
Palermo . . . . .	314	3.709	4.639	868	95.478	17.572	17.259	1.456
Messina . . . . .	537	2.663	3.575	361	47.025	5.733	8.073	253
Agrigento . . . . .	134	1.469	1.867	368	37.927	7.768	6.998	419
Caltanissetta . . . . .	85	934	1.326	358	24.548	7.074	4.360	186
Enna . . . . .	86	761	907	69	15.105	1.259	2.863	132
Catania . . . . .	317	3.102	3.755	575	72.527	11.008	12.575	584
Ragusa . . . . .	149	966	1.300	176	21.908	3.794	4.093	123
Siracusa . . . . .	91	1.169	1.578	360	32.087	8.073	5.821	273
SICILIA . . . . .	1.936	16.394	20.780	3.326	381.855	66.229	68.608	3.665
Sassari . . . . .	246	1.863	2.407	417	39.526	8.095	7.263	147
Nuoro . . . . .	151	1.325	1.562	184	23.922	3.448	4.331	65
Oristano . . . . .	103	716	844	72	12.694	1.681	2.400	27
Cagliari . . . . .	260	2.471	3.463	935	66.654	18.867	12.199	314
SARDEGNA . . . . .	760	6.375	8.276	1.608	142.796	32.091	26.193	553
ITALIA . . . . .	26.841	209.406	239.616	13.597	3.885.366	276.396	687.936	12.944

## Tav. 4 — Scuole medie

## A — Totale delle scuole

PROVINCIE E REGIONI	UNITA SCOLA- STICHE	AULE ORDINARIE UTILIZ- ZATE	CLASSI		ALUNNI IN COMPLESSO		ALUNNI ISCRITTI AL 1° ANNO (a)	
			Totale	di cui in 2° e 3° turno	Totale	di cui in 2° e 3° turno	Totale	di cui ripetenti
Torino . . . . .	323	4.968	4.970	2	113.125	50	39.399	4.412
Vercelli . . . . .	82	762	762	—	15.943	—	5.838	906
Novara . . . . .	90	1.057	1.057	—	22.962	—	8.138	965
Cuneo . . . . .	119	1.109	1.109	—	23.379	—	8.208	783
Asti . . . . .	40	398	398	—	8.488	—	3.021	476
Alessandria . . . . .	83	835	835	—	17.686	—	6.274	782
<b>PIEMONTE . . . . .</b>	<b>737</b>	<b>9.129</b>	<b>9.131</b>	<b>2</b>	<b>201.583</b>	<b>50</b>	<b>70.878</b>	<b>8.324</b>
<b>VALLE D'AOSTA . . . . .</b>	<b>22</b>	<b>257</b>	<b>257</b>	<b>—</b>	<b>5.327</b>	<b>—</b>	<b>1.832</b>	<b>323</b>
Varese . . . . .	129	1.790	1.790	—	38.901	—	13.633	1.372
Como . . . . .	138	1.726	1.726	—	38.299	—	13.270	1.430
Sondrio . . . . .	42	436	436	—	9.123	—	3.037	212
Milano . . . . .	524	8.579	8.591	4	196.945	216	66.146	5.825
Bergamo . . . . .	210	2.115	2.115	—	46.684	—	15.758	1.081
Brescia . . . . .	208	2.415	2.415	—	51.945	—	17.302	1.283
Pavia . . . . .	97	983	983	—	20.523	—	7.397	1.029
Cremona . . . . .	64	673	673	—	14.090	—	4.825	398
Mantova . . . . .	60	801	801	—	16.611	—	5.781	489
<b>LOMBARDIA . . . . .</b>	<b>1.472</b>	<b>19.518</b>	<b>19.530</b>	<b>4</b>	<b>433.121</b>	<b>216</b>	<b>147.149</b>	<b>13.119</b>
Bolzano-Bozen . . . . .	91	1.188	1.188	—	25.419	—	8.874	1.152
Trento . . . . .	86	999	999	—	21.485	—	7.368	631
<b>TRENTINO-ALTO ADIGE . . . . .</b>	<b>177</b>	<b>2.187</b>	<b>2.187</b>	<b>—</b>	<b>46.904</b>	<b>—</b>	<b>16.242</b>	<b>1.783</b>
Verona . . . . .	144	1.745	1.745	—	38.510	—	12.961	1.000
Vicenza . . . . .	138	1.825	1.825	—	39.364	—	13.481	1.173
Belluno . . . . .	52	499	499	—	10.499	—	3.689	539
Treviso . . . . .	125	1.715	1.715	—	37.806	—	12.692	891
Venezia . . . . .	118	2.025	2.033	—	43.930	—	14.891	1.374
Padova . . . . .	169	2.016	2.030	—	43.587	—	14.575	1.367
Rovigo . . . . .	59	593	593	—	11.766	—	4.165	455
<b>VENETO . . . . .</b>	<b>805</b>	<b>10.418</b>	<b>10.440</b>	<b>—</b>	<b>225.462</b>	<b>—</b>	<b>76.454</b>	<b>6.799</b>
Pordenone . . . . .	43	611	611	—	13.490	—	4.587	410
Udine . . . . .	95	1.101	1.101	—	24.995	—	8.655	1.069
Gorizia . . . . .	24	308	308	—	6.528	—	2.126	212
Trieste . . . . .	39	489	499	10	10.515	215	3.749	446
<b>FRIULI-VENEZIA GIULIA . . . . .</b>	<b>201</b>	<b>2.509</b>	<b>2.519</b>	<b>10</b>	<b>55.528</b>	<b>215</b>	<b>19.117</b>	<b>2.137</b>
Imperia . . . . .	42	454	454	—	9.409	—	3.299	485
Savona . . . . .	54	617	623	6	12.728	135	4.169	481
Genova . . . . .	132	1.875	1.893	18	42.450	394	14.966	1.683
La Spezia . . . . .	45	470	470	—	9.882	—	3.417	345
<b>LIGURIA . . . . .</b>	<b>273</b>	<b>3.416</b>	<b>3.440</b>	<b>24</b>	<b>74.469</b>	<b>529</b>	<b>25.851</b>	<b>2.994</b>
Piacenza . . . . .	50	519	519	—	10.794	—	3.745	375
Parma . . . . .	73	764	764	—	16.172	—	5.438	331
Reggio nell'Emilia . . . . .	70	836	844	—	17.492	—	5.944	502
Modena . . . . .	78	1.163	1.163	—	26.269	—	9.272	883
Bologna . . . . .	117	1.710	1.710	—	37.245	—	12.715	992
Ferrara . . . . .	68	754	761	—	16.227	—	5.819	864
Ravenna . . . . .	50	697	697	—	15.146	—	5.108	362
Forlì . . . . .	92	1.303	1.303	—	28.150	—	9.738	781
<b>EMILIA-ROMAGNA . . . . .</b>	<b>598</b>	<b>7.746</b>	<b>7.761</b>	<b>—</b>	<b>167.495</b>	<b>—</b>	<b>57.779</b>	<b>5.090</b>
Massa-Carrara . . . . .	37	423	423	—	9.104	—	3.111	362
Lucca . . . . .	53	777	777	—	17.177	—	5.977	723
Pistoia . . . . .	34	543	543	—	11.785	—	4.160	512
Firenze . . . . .	145	2.264	2.264	—	51.576	—	17.813	1.613
Livorno . . . . .	48	726	726	—	16.144	—	5.691	825
Pisa . . . . .	63	781	781	—	17.117	—	6.052	627
Arezzo . . . . .	66	653	653	—	13.173	—	4.518	322
Siena . . . . .	51	458	458	—	9.460	—	3.214	375
Grosseto . . . . .	50	452	452	—	9.628	—	3.402	484
<b>TOSCANA . . . . .</b>	<b>549</b>	<b>7.077</b>	<b>7.077</b>	<b>—</b>	<b>155.164</b>	<b>—</b>	<b>53.938</b>	<b>5.843</b>

(a) Il dato degli iscritti in prima media per la prima volta, desunto dalla differenza fra il dato degli iscritti in totale e quello dei ripetenti, può risultare leggermente sopravvalutato per duplice motivo: sia perché per la scuola dell'obbligo, a seguito delle preiscrizioni, un alunno potrebbe essere registrato in due

scuole diverse; sia a causa degli alunni che, interrotta la frequenza alla prima media, pur frequentando nell'anno scolastico successivo la stessa classe per la seconda volta, non vengono considerati ripetenti.

## Segue Tav. 4 — Scuole medie

## A — Totale delle scuole

PROVINCIE E REGIONI	UNITÀ SCOLA- STICHE	AULE ORDINARIE UTILIZ- ZATE	CLASSI		ALUNNI IN COMPLESSO		ALUNNI ISCRITTI AL 1° ANNO (a)	
			Totale	di cui in 2° e 3° turno	Totale	di cui in 2° e 3° turno	Totale	di cui ripetenti
Perugia . . . . .	135	1.214	1.214	—	24.695	—	8.405	748
Terni . . . . .	46	482	482	—	9.692	—	3.388	347
<b>UMBRIA . . . . .</b>	<b>181</b>	<b>1.696</b>	<b>1.696</b>	<b>—</b>	<b>34.387</b>	<b>—</b>	<b>11.793</b>	<b>1.095</b>
Pesaro e Urbino . . . . .	71	745	745	—	15.723	—	5.372	470
Ancona . . . . .	69	882	882	—	19.122	—	6.580	509
Macerata . . . . .	60	619	619	—	12.233	—	4.176	315
Ascoli Piceno . . . . .	77	818	818	—	16.636	—	5.702	673
<b>MARCHE . . . . .</b>	<b>277</b>	<b>3.064</b>	<b>3.064</b>	<b>—</b>	<b>63.714</b>	<b>—</b>	<b>21.810</b>	<b>1.967</b>
Viterbo . . . . .	69	617	617	—	12.426	—	4.378	612
Rieti . . . . .	48	352	352	—	6.504	—	2.230	290
Roma . . . . .	570	8.566	8.955	389	197.168	8.528	68.955	8.734
Latina . . . . .	68	1.096	1.096	—	25.323	—	9.384	1.279
Frosinone . . . . .	106	1.082	1.085	3	23.855	45	8.848	1.290
<b>LAZIO . . . . .</b>	<b>861</b>	<b>11.713</b>	<b>12.105</b>	<b>392</b>	<b>265.276</b>	<b>8.573</b>	<b>93.795</b>	<b>12.205</b>
L'Aquila . . . . .	74	676	676	—	13.485	—	4.959	833
Teramo . . . . .	66	663	663	—	13.918	—	4.914	642
Pescara . . . . .	62	703	703	—	15.648	—	5.632	834
Chieti . . . . .	100	888	888	—	18.473	—	6.688	1.039
<b>ABRUZZI . . . . .</b>	<b>302</b>	<b>2.930</b>	<b>2.930</b>	<b>—</b>	<b>61.524</b>	<b>—</b>	<b>22.173</b>	<b>3.348</b>
Isernia . . . . .	39	238	238	—	4.175	—	1.589	216
Campobasso . . . . .	73	603	609	6	11.910	116	4.233	665
<b>MOLISE . . . . .</b>	<b>112</b>	<b>841</b>	<b>847</b>	<b>6</b>	<b>16.085</b>	<b>116</b>	<b>5.822</b>	<b>881</b>
Caserta . . . . .	151	2.096	2.212	116	46.378	2.445	18.027	2.850
Benevento . . . . .	93	803	803	—	15.363	—	5.587	812
Napoli . . . . .	351	6.752	8.198	1.395	174.197	29.611	69.757	11.893
Avellino . . . . .	126	1.157	1.166	9	21.459	192	8.118	1.150
Salerno . . . . .	228	2.474	2.753	279	57.528	6.062	21.285	2.899
<b>CAMPANIA . . . . .</b>	<b>949</b>	<b>13.282</b>	<b>15.132</b>	<b>1.799</b>	<b>314.925</b>	<b>38.310</b>	<b>122.774</b>	<b>19.604</b>
Foggia . . . . .	108	1.852	1.889	37	39.458	841	15.344	2.643
Bari . . . . .	168	3.602	3.674	68	83.643	1.680	32.330	4.717
Taranto . . . . .	77	1.505	1.517	12	33.513	223	12.695	1.702
Brindisi . . . . .	48	971	974	3	23.209	60	8.554	1.258
Lecce . . . . .	143	2.008	2.014	6	44.248	136	16.470	2.378
<b>PUGLIA . . . . .</b>	<b>544</b>	<b>9.938</b>	<b>10.068</b>	<b>126</b>	<b>224.071</b>	<b>2.940</b>	<b>85.393</b>	<b>12.698</b>
Potenza . . . . .	117	1.111	1.117	6	23.503	148	8.348	1.406
Matera . . . . .	41	557	557	—	11.806	—	4.373	674
<b>BASILICATA . . . . .</b>	<b>158</b>	<b>1.668</b>	<b>1.674</b>	<b>6</b>	<b>35.311</b>	<b>148</b>	<b>12.721</b>	<b>2.080</b>
Cosenza . . . . .	222	2.034	2.034	—	39.497	—	15.144	2.407
Catanzaro . . . . .	234	2.207	2.237	30	43.306	718	16.979	3.046
Reggio di Calabria . . . . .	148	1.545	1.549	—	30.366	—	11.541	1.610
<b>CALABRIA . . . . .</b>	<b>604</b>	<b>5.786</b>	<b>5.820</b>	<b>30</b>	<b>113.169</b>	<b>718</b>	<b>43.664</b>	<b>7.063</b>
Trapani . . . . .	58	1.022	1.034	12	23.146	210	9.185	1.677
Palermo . . . . .	178	3.034	3.180	146	66.659	3.052	26.709	5.913
Messina . . . . .	176	1.500	1.645	145	33.289	2.725	12.826	2.000
Agrigento . . . . .	68	1.129	1.147	18	25.119	365	9.969	1.702
Caltanissetta . . . . .	42	727	780	53	16.975	1.148	6.763	1.213
Enna . . . . .	31	485	491	6	10.353	140	4.130	862
Catania . . . . .	175	2.479	2.527	48	54.664	379	20.934	3.250
Ragusa . . . . .	37	635	635	—	13.855	—	5.516	912
Siracusa . . . . .	50	949	980	31	21.543	673	8.291	1.297
<b>SICILIA . . . . .</b>	<b>815</b>	<b>11.960</b>	<b>12.419</b>	<b>459</b>	<b>265.605</b>	<b>8.692</b>	<b>104.323</b>	<b>18.826</b>
Sassari . . . . .	115	1.257	1.336	79	27.706	1.539	10.629	2.250
Nuoro . . . . .	99	911	911	—	17.316	—	6.386	1.462
Oristano . . . . .	69	477	477	—	9.314	—	3.524	624
Cagliari . . . . .	154	1.811	2.299	488	49.181	11.169	19.117	4.259
<b>SARDEGNA . . . . .</b>	<b>437</b>	<b>4.456</b>	<b>5.023</b>	<b>567</b>	<b>103.519</b>	<b>12.708</b>	<b>39.656</b>	<b>8.595</b>
<b>ITALIA . . . . .</b>	<b>10.074</b>	<b>129.591</b>	<b>133.120</b>	<b>3.425</b>	<b>2.862.639</b>	<b>73.215</b>	<b>1.033.164</b>	<b>134.774</b>

(a) Cfr. nota a pagina precedente.

## Segue Tav. 4 — Scuole medie

## B — Scuole statali

PROVINCIE E REGIONI	UNITÀ SCOLA- STICHE	AULE ORDINARIE UTILIZ- ZATE	CLASSI		ALUNNI IN COMPLESSO		ALUNNI ISCRITTI AL 1° ANNO (a)	
			Totale	di cui in 2° e 3° turno	Totale	di cui in 2° e 3° turno	Totale	di cui ripetenti
Torino . . . . .	261	4.588	4.588	2	102.543	50	35.806	4.345
Vercelli . . . . .	70	721	721	—	14.888	—	5.472	864
Novara . . . . .	76	973	973	—	20.641	—	7.372	934
Cuneo . . . . .	113	1.076	1.076	—	22.662	—	7.970	770
Asti . . . . .	34	372	372	—	7.788	—	2.780	457
Alessandria . . . . .	73	794	794	—	16.648	—	5.902	759
<b>PIEMONTE . . . . .</b>	<b>627</b>	<b>8.522</b>	<b>8.524</b>	<b>2</b>	<b>185.170</b>	<b>50</b>	<b>65.302</b>	<b>8.129</b>
<b>VALLE D'AOSTA . . . . .</b>	<b>—</b>	<b>—</b>	<b>—</b>	<b>—</b>	<b>—</b>	<b>—</b>	<b>—</b>	<b>—</b>
Varese . . . . .	111	1.660	1.660	—	35.376	—	12.444	1.326
Como . . . . .	122	1.617	1.617	—	35.378	—	12.302	1.384
Sondrio . . . . .	42	436	436	—	9.123	—	3.037	212
Milano . . . . .	421	7.996	8.000	4	180.171	216	60.528	5.635
Bergamo . . . . .	189	2.000	2.000	—	43.551	—	14.671	1.057
Brescia . . . . .	190	2.337	2.337	—	49.892	—	16.566	1.249
Pavia . . . . .	89	945	945	—	19.540	—	7.054	1.015
Cremona . . . . .	60	650	650	—	13.513	—	4.619	385
Mantova . . . . .	60	801	801	—	16.611	—	5.781	489
<b>LOMBARDIA . . . . .</b>	<b>1.284</b>	<b>18.442</b>	<b>18.446</b>	<b>4</b>	<b>403.155</b>	<b>216</b>	<b>137.002</b>	<b>12.752</b>
Bolzano-Bozen . . . . .	83	1.153	1.153	—	24.500	—	8.554	1.140
Trento . . . . .	81	969	969	—	20.712	—	7.093	621
<b>TRENTINO-ALTO ADIGE . . . . .</b>	<b>164</b>	<b>2.122</b>	<b>2.122</b>	<b>—</b>	<b>45.212</b>	<b>—</b>	<b>15.647</b>	<b>1.761</b>
Verona . . . . .	124	1.618	1.618	—	35.049	—	11.808	938
Vicenza . . . . .	126	1.765	1.765	—	37.816	—	12.998	1.158
Belluno . . . . .	50	488	488	—	10.255	—	3.601	533
Treviso . . . . .	111	1.607	1.607	—	34.780	—	11.658	836
Venezia . . . . .	113	1.982	1.990	—	42.868	—	14.541	1.359
Padova . . . . .	156	1.942	1.956	—	41.611	—	13.925	1.318
Rovigo . . . . .	58	588	588	—	11.685	—	4.134	452
<b>VENETO . . . . .</b>	<b>738</b>	<b>9.990</b>	<b>10.012</b>	<b>—</b>	<b>214.064</b>	<b>—</b>	<b>72.665</b>	<b>6.594</b>
Pordenone . . . . .	41	590	590	—	12.927	—	4.401	407
Udine . . . . .	86	1.044	1.044	—	23.484	—	8.155	1.032
Gorizia . . . . .	20	293	293	—	6.159	—	2.013	196
Trieste . . . . .	35	479	489	10	10.309	215	3.657	437
<b>FRIULI-VENEZIA GIULIA . . . . .</b>	<b>182</b>	<b>2.406</b>	<b>2.416</b>	<b>10</b>	<b>52.879</b>	<b>215</b>	<b>18.226</b>	<b>2.072</b>
Imperia . . . . .	33	417	417	—	8.434	—	2.962	473
Savona . . . . .	47	597	593	6	11.987	135	3.900	461
Genova . . . . .	95	1.676	1.694	18	37.001	394	13.151	1.573
La Spezia . . . . .	41	452	452	—	9.453	—	3.267	329
<b>LIGURIA . . . . .</b>	<b>216</b>	<b>3.132</b>	<b>3.156</b>	<b>24</b>	<b>66.875</b>	<b>529</b>	<b>23.280</b>	<b>2.836</b>
Piacenza . . . . .	46	508	508	—	10.564	—	3.686	372
Parma . . . . .	66	723	723	—	14.886	—	5.011	326
Reggio nell'Emilia . . . . .	67	824	832	—	17.268	—	5.864	494
Modena . . . . .	72	1.129	1.129	—	25.379	—	8.973	865
Bologna . . . . .	106	1.639	1.639	—	35.236	—	12.055	972
Ferrara . . . . .	63	736	743	—	15.776	—	5.651	845
Ravenna . . . . .	47	689	689	—	14.932	—	5.021	362
Forlì . . . . .	86	1.276	1.276	—	27.794	—	9.555	771
<b>EMILIA-ROMAGNA . . . . .</b>	<b>553</b>	<b>7.524</b>	<b>7.539</b>	<b>—</b>	<b>161.835</b>	<b>—</b>	<b>55.816</b>	<b>5.007</b>
Massa-Carrara . . . . .	35	418	418	—	8.983	—	3.083	359
Lucca . . . . .	50	762	762	—	16.743	—	5.827	712
Pistoia . . . . .	32	534	534	—	11.521	—	4.068	507
Firenze . . . . .	119	2.130	2.130	—	47.937	—	16.556	1.543
Livorno . . . . .	43	707	707	—	15.609	—	5.515	812
Pisa . . . . .	61	776	776	—	16.980	—	6.001	620
Arezzo . . . . .	67	650	650	—	13.130	—	4.503	322
Siena . . . . .	49	452	452	—	9.313	—	3.172	367
Grosseto . . . . .	49	449	449	—	9.621	—	3.401	484
<b>TOSCANA . . . . .</b>	<b>505</b>	<b>6.878</b>	<b>6.878</b>	<b>—</b>	<b>149.837</b>	<b>—</b>	<b>52.126</b>	<b>5.726</b>

(a) Cfr. nota a pagina 14.



## Segue Tav. 4 — Scuole medie

## B — Scuole statali

PROVINCIE E REGIONI	UNITA SCOLA- STICHE	AULE ORDINARIE UTILIZ- ZATE	CLASSI		ALUNNI IN COMPLESSO		ALUNNI ISCRITTI AL 1° ANNO (a)	
			Totale	di cui in 2° e 3° turno	Totale	di cui in 2° e 3° turno	Totale	di cui ripetenti
Perugia . . . . .	132	1.202	1.202	—	24.418	—	8.314	742
Terni . . . . .	46	482	482	—	9.692	—	3.388	347
UMBRIA . . . . .	178	1.684	1.684	—	34.110	—	11.702	1.089
Pesaro e Urbino . . . . .	69	739	739	—	15.590	—	5.327	464
Ancona . . . . .	68	879	879	—	19.055	—	6.533	504
Macerata . . . . .	57	608	608	—	12.004	—	4.119	312
Ascoli Piceno . . . . .	75	811	811	—	16.508	—	5.647	668
MARCHE . . . . .	269	3.037	3.037	—	63.157	—	21.626	1.948
Viterbo . . . . .	66	608	608	—	12.223	—	4.308	612
Rieti . . . . .	47	349	349	—	6.430	—	2.202	286
Roma . . . . .	424	7.798	8.187	389	175.548	8.528	61.755	8.523
Latina . . . . .	65	1.087	1.087	—	25.028	—	9.287	1.279
Frosinone . . . . .	101	1.066	1.069	3	23.518	45	8.729	1.285
LAZIO . . . . .	703	10.908	11.300	392	242.747	8.573	85.281	11.985
L'Aquila . . . . .	71	667	667	—	13.265	—	4.887	822
Teramo . . . . .	66	663	663	—	13.918	—	4.914	642
Pescara . . . . .	59	691	691	—	15.286	—	5.479	831
Chieti . . . . .	98	882	882	—	18.344	—	6.623	1.038
ABRUZZI . . . . .	294	2.903	2.903	—	60.813	—	21.903	3.333
Isernia . . . . .	39	238	238	—	4.175	—	1.589	216
Campobasso . . . . .	73	603	609	6	11.910	116	4.233	665
MOLISE . . . . .	112	841	847	6	16.085	116	5.822	881
Caserta . . . . .	144	2.063	2.179	116	45.655	2.445	17.806	2.844
Benevento . . . . .	89	773	773	—	14.736	—	5.371	787
Napoli . . . . .	310	6.507	7.953	1.395	187.429	29.611	67.355	11.784
Avellino . . . . .	126	1.157	1.166	9	21.459	192	8.118	1.150
Salerno . . . . .	221	2.445	2.724	279	56.929	6.062	21.077	2.884
CAMPANIA . . . . .	890	12.945	14.795	1.799	306.208	38.310	119.727	19.449
Foggia . . . . .	103	1.837	1.874	37	39.122	841	15.224	2.636
Bari . . . . .	156	3.543	3.615	68	82.239	1.680	31.886	4.706
Taranto . . . . .	71	1.477	1.489	12	32.795	223	12.442	1.673
Brindisi . . . . .	47	968	971	3	23.117	60	8.522	1.255
Lecce . . . . .	140	1.999	2.005	6	44.023	136	16.398	2.378
PUGLIA . . . . .	517	9.824	9.954	126	221.296	2.940	84.472	12.648
Potenza . . . . .	117	1.111	1.117	6	23.503	148	8.348	1.406
Matera . . . . .	41	557	557	—	11.808	—	4.373	674
BASILICATA . . . . .	158	1.668	1.674	6	35.311	148	12.721	2.080
Cosenza . . . . .	221	2.031	2.031	—	39.428	—	15.117	2.404
Catanzaro . . . . .	232	2.198	2.228	30	42.998	718	16.886	3.039
Reggio di Calabria . . . . .	146	1.535	1.539	—	30.126	—	11.470	1.610
CALABRIA . . . . .	599	5.764	5.798	30	112.552	718	43.473	7.053
Trapani . . . . .	57	1.019	1.031	12	23.117	210	9.171	1.677
Palermo . . . . .	151	2.865	3.011	146	63.306	3.052	25.598	5.719
Messina . . . . .	164	1.443	1.588	145	31.792	2.725	12.278	1.962
Agrigento . . . . .	67	1.126	1.144	18	25.055	365	9.943	1.702
Caltanissetta . . . . .	36	703	756	53	16.434	1.148	6.559	1.182
Enna . . . . .	30	479	485	6	10.268	140	4.099	859
Catania . . . . .	142	2.416	2.464	48	50.939	379	19.738	3.181
Ragusa . . . . .	36	631	631	—	13.770	—	5.477	908
Siracusa . . . . .	47	933	964	31	21.279	673	8.190	1.287
SICILIA . . . . .	730	11.615	12.074	459	255.960	8.692	101.053	18.477
Sassari . . . . .	115	1.257	1.336	79	27.708	1.539	10.629	2.250
Nuoro . . . . .	98	905	905	—	17.197	—	6.345	1.453
Oristano . . . . .	68	474	474	—	9.229	—	3.493	623
Cagliari . . . . .	147	1.778	2.266	488	48.286	11.169	18.796	4.243
SARDEGNA . . . . .	428	4.414	4.981	567	102.420	12.708	39.263	8.569
ITALIA . . . . .	9.147	124.619	128.140	3.425	2.729.686	73.215	988.107	132.389

Cfr. nota a pagina 14.

## SCUOLA SECONDARIA SUPERIORE

Tav. 5 — Scuole secondarie superiori

A — Totale delle scuole

PROVINCIE E REGIONI	UNITÀ SCOLA- STICHE	AULE ORDINA- RIE UTILIZ- ZATE	CLASSI		ALUNNI IN COMPLESSO		ALUNNI ISCRITTI AL 1° ANNO	
			Totale	di cui in 2° e 3° turno	Totale	di cui in 2° e 3° turno	Totale	di cui ripeten- ti
Torino . . . . .	278	3.512	3.900	26	95.898	630	28.701	3.376
Vercelli . . . . .	45	514	541	5	12.387	112	3.573	309
Novara . . . . .	76	835	878	2	20.910	62	5.693	510
Cuneo . . . . .	65	709	738	—	16.622	—	4.788	458
Asti . . . . .	26	286	298	—	6.701	—	1.953	233
Alessandria . . . . .	65	662	702	4	16.597	120	4.173	337
<b>PIEMONTE . . . . .</b>	<b>555</b>	<b>6.518</b>	<b>7.057</b>	<b>37</b>	<b>169.115</b>	<b>924</b>	<b>48.881</b>	<b>5.223</b>
<b>VALLE D'AOSTA . . . . .</b>	<b>27</b>	<b>221</b>	<b>224</b>	<b>—</b>	<b>3.993</b>	<b>—</b>	<b>1.277</b>	<b>202</b>
Varese . . . . .	100	1.161	1.316	—	32.044	—	8.955	679
Como . . . . .	77	1.061	1.121	1	27.535	12	8.062	881
Sondrio . . . . .	28	333	347	—	7.865	—	2.477	288
Milano . . . . .	479	6.922	7.512	36	184.808	904	50.818	5.048
Bergamo . . . . .	103	1.136	1.289	13	30.567	75	8.776	791
Brescia . . . . .	127	1.305	1.401	4	33.111	385	9.761	905
Pavia . . . . .	55	649	698	—	17.233	—	4.816	571
Cremona . . . . .	40	529	558	—	12.882	—	3.676	261
Mantova . . . . .	45	628	637	—	13.747	—	3.917	302
<b>LOMBARDIA . . . . .</b>	<b>1.054</b>	<b>13.724</b>	<b>14.879</b>	<b>54</b>	<b>359.792</b>	<b>1.376</b>	<b>101.258</b>	<b>9.706</b>
Bolzano-Bozen . . . . .	64	669	711	—	15.781	—	5.144	619
Trento . . . . .	50	663	690	—	16.248	—	4.386	479
<b>TRENTINO-ALTO ADIGE . . . . .</b>	<b>114</b>	<b>1.332</b>	<b>1.401</b>	<b>—</b>	<b>32.029</b>	<b>—</b>	<b>9.530</b>	<b>1.098</b>
Verona . . . . .	91	1.113	1.144	4	27.931	98	8.074	793
Vicenza . . . . .	84	1.143	1.206	4	28.366	66	8.510	1.014
Belluno . . . . .	41	369	403	3	8.536	44	2.619	297
Treviso . . . . .	97	1.246	1.299	—	31.267	—	8.951	734
Venezia . . . . .	90	1.358	1.475	6	35.443	180	10.164	1.048
Padova . . . . .	101	1.312	1.461	10	33.942	243	9.655	1.022
Rovigo . . . . .	28	383	403	—	9.193	—	2.575	269
<b>VENETO . . . . .</b>	<b>532</b>	<b>6.924</b>	<b>7.391</b>	<b>27</b>	<b>174.678</b>	<b>631</b>	<b>50.548</b>	<b>5.177</b>
Pordenone . . . . .	30	425	451	6	10.604	114	3.388	411
Udine . . . . .	71	874	950	—	22.442	—	6.419	822
Gorizia . . . . .	28	305	315	1	6.715	15	1.892	172
Trieste . . . . .	32	436	507	4	11.072	109	3.157	452
<b>FRIULI-VENEZIA GIULIA . . . . .</b>	<b>161</b>	<b>2.040</b>	<b>2.223</b>	<b>11</b>	<b>50.833</b>	<b>238</b>	<b>14.856</b>	<b>1.857</b>
Imperia . . . . .	35	356	374	—	8.117	—	2.371	297
Savona . . . . .	44	546	579	4	13.247	24	3.783	532
Genova . . . . .	139	1.766	1.943	9	46.819	256	12.836	1.542
La Spezia . . . . .	29	451	480	2	11.339	48	3.064	353
<b>LIGURIA . . . . .</b>	<b>247</b>	<b>3.119</b>	<b>3.376</b>	<b>15</b>	<b>79.522</b>	<b>328</b>	<b>22.054</b>	<b>2.724</b>
Piacenza . . . . .	39	476	511	—	11.617	—	2.887	176
Parma . . . . .	48	610	685	—	16.739	—	4.856	419
Reggio nell'Emilia . . . . .	47	614	679	—	15.466	—	4.518	365
Modena . . . . .	72	1.015	1.106	14	25.597	286	7.191	659
Bologna . . . . .	94	1.363	1.590	40	35.504	997	9.023	868
Ferrara . . . . .	42	619	675	—	15.350	—	4.289	412
Ravenna . . . . .	43	657	684	8	15.718	162	4.386	341
Forlì . . . . .	55	1.086	1.120	—	26.213	—	7.333	635
<b>EMILIA-ROMAGNA . . . . .</b>	<b>440</b>	<b>6.440</b>	<b>7.050</b>	<b>62</b>	<b>162.204</b>	<b>1.445</b>	<b>44.483</b>	<b>3.875</b>
Massa-Carrara . . . . .	40	492	503	—	11.091	—	3.051	397
Lucca . . . . .	44	599	617	—	14.418	—	4.587	611
Pistoia . . . . .	27	416	438	—	9.909	—	2.771	251
Firenze . . . . .	107	1.915	2.036	12	48.339	180	14.388	1.661
Livorno . . . . .	38	653	714	—	16.366	—	4.826	759
Pisa . . . . .	36	641	696	—	15.880	—	4.407	496
Arezzo . . . . .	47	621	661	—	13.659	—	4.555	354
Siena . . . . .	33	429	448	—	10.102	—	2.697	285
Grosseto . . . . .	29	369	372	—	8.495	—	2.542	332
<b>TOSCANA . . . . .</b>	<b>401</b>	<b>6.135</b>	<b>6.485</b>	<b>12</b>	<b>148.259</b>	<b>180</b>	<b>43.824</b>	<b>5.146</b>

## Segue Tav. 5 — Scuole secondarie superiori

## A — Totale delle scuole

PROVINCIE E REGIONI	UNITÀ SCOLA- STICHE	AULE ORDINA- RIE UTILIZ- ZATE	CLASSI		ALUNNI IN COMPLESSO		ALUNNI ISCRITTI AL 1° ANNO	
			Totale	di cui in 2° e 3° turno	Totale	di cui in 2° e 3° turno	Totale	di cui ripeten- ti
Perugia . . . . .	107	1.192	1.247	—	26.864	—	6.942	552
Terni . . . . .	26	434	464	—	10.594	—	2.789	269
UMBRIA . . . . .	133	1.626	1.711	—	37.458	—	9.731	821
Pesaro e Urbino . . . . .	46	656	678	—	14.749	—	4.169	376
Ancona . . . . .	64	835	873	3	19.002	73	5.090	369
Macerata . . . . .	53	530	557	—	11.460	—	2.954	183
Ascoli Piceno . . . . .	46	715	722	—	16.313	—	4.632	516
MARCHE . . . . .	209	2.736	2.830	3	61.524	73	16.845	1.444
Viterbo . . . . .	39	420	446	—	9.883	—	2.649	221
Rieti . . . . .	28	293	293	—	6.394	—	1.792	212
Roma . . . . .	526	7.410	8.296	389	206.628	9.980	54.928	6.271
Latina . . . . .	51	801	818	—	20.367	—	5.627	477
Frosinone . . . . .	78	902	917	—	21.211	—	5.922	501
LAZIO . . . . .	722	9.826	10.770	389	264.483	9.980	70.918	7.682
L'Aquila . . . . .	41	601	622	—	14.772	—	3.833	438
Teramo . . . . .	33	467	485	—	10.802	—	2.915	271
Pescara . . . . .	41	651	675	22	16.556	574	4.571	446
Chieti . . . . .	55	677	692	—	15.860	—	4.345	438
ABRUZZI . . . . .	170	2.396	2.474	22	57.990	574	15.664	1.593
Isernia . . . . .	17	177	177	—	3.828	—	973	53
Campobasso . . . . .	44	467	488	—	10.592	—	2.723	270
MOLISE . . . . .	61	644	665	—	14.420	—	3.696	323
Caserta . . . . .	101	1.431	1.548	50	36.399	1.265	10.590	949
Benevento . . . . .	52	573	625	—	13.886	—	3.622	369
Napoli . . . . .	315	4.993	6.297	786	146.555	18.137	40.512	4.849
Avellino . . . . .	76	835	883	12	18.388	232	4.921	420
Salerno . . . . .	140	1.937	2.059	51	48.923	1.371	12.848	1.115
CAMPANIA . . . . .	684	9.769	11.412	899	264.151	21.005	72.493	7.702
Foggia . . . . .	100	1.280	1.394	20	31.621	590	8.819	939
Bari . . . . .	190	2.535	2.746	22	66.348	504	18.333	1.384
Taranto . . . . .	66	935	1.004	—	24.301	—	7.120	838
Brindisi . . . . .	47	661	667	—	16.010	—	4.637	345
Lecce . . . . .	102	1.393	1.460	10	35.605	250	9.629	788
PUGLIA . . . . .	505	6.804	7.271	52	173.885	1.344	48.538	4.294
Potenza . . . . .	72	787	827	—	18.376	—	5.266	505
Matera . . . . .	41	459	466	—	10.537	—	3.020	292
BASILICATA . . . . .	113	1.246	1.293	—	28.913	—	8.286	797
Cosenza . . . . .	156	1.670	1.728	—	37.834	—	10.498	854
Catanzaro . . . . .	110	1.454	1.521	2	35.119	60	9.665	870
Reggio di Calabria . . . . .	85	1.124	1.209	15	27.980	450	7.163	523
CALABRIA . . . . .	351	4.248	4.458	17	100.933	510	27.326	2.247
Trapani . . . . .	66	736	760	—	16.971	—	4.665	398
Palermo . . . . .	155	2.021	2.100	5	48.115	150	13.196	1.487
Messina . . . . .	111	1.206	1.354	92	30.814	2.139	7.627	645
Agrigento . . . . .	68	827	848	—	18.684	—	5.119	352
Caltanissetta . . . . .	40	489	497	2	11.648	37	3.244	309
Enna . . . . .	40	370	381	—	7.583	—	2.056	198
Catania . . . . .	160	1.906	2.006	66	46.515	1.447	12.967	1.148
Ragusa . . . . .	47	453	481	—	10.135	—	2.976	328
Siracusa . . . . .	73	752	810	7	18.492	212	4.907	495
SICILIA . . . . .	760	8.760	9.237	172	208.957	3.985	56.955	5.360
Sassari . . . . .	65	808	856	—	19.637	—	5.849	813
Nuoro . . . . .	53	539	570	—	12.081	—	3.891	433
Oristano . . . . .	18	211	243	21	5.927	497	1.800	198
Cagliari . . . . .	97	1.030	1.493	344	35.119	8.541	10.851	1.815
SARDEGNA . . . . .	233	2.588	3.162	365	72.764	9.038	22.391	3.259
ITALIA . . . . .	7.472	97.096	105.369	2.137	2.465.903	51.631	689.554	70.530

## Segue Tav. 5 — Scuole secondarie superiori

## B — Scuole statali

PROVINCIE E REGIONI	UNITÀ SCOLA- STICHE	AULE ORDINA- RIE UTILIZ- ZATE	CLASSI		ALUNNI IN COMPLESSO		ALUNNI ISCRITTI AL 1° ANNO	
			Totale	di cui in 2° e 3° turno	Totale	di cui in 2° e 3° turno	Totale	di cui ripeten- ti
Torino . . . . .	182	2.820	3.179	18	78.375	444	24.904	3.049
Vercelli . . . . .	30	441	468	5	10.909	112	3.162	285
Novara . . . . .	47	682	725	2	17.473	62	4.884	455
Cuneo . . . . .	57	663	692	—	15.672	—	4.516	443
Asti . . . . .	17	231	243	—	5.576	—	1.683	213
Alessandria . . . . .	36	504	533	—	12.581	—	3.305	277
<b>PIEMONTE . . . . .</b>	<b>369</b>	<b>5.341</b>	<b>5.840</b>	<b>25</b>	<b>140.586</b>	<b>618</b>	<b>42.454</b>	<b>4.722</b>
<b>VALLE D'AOSTA . . . . .</b>	<b>—</b>	<b>—</b>	<b>—</b>	<b>—</b>	<b>—</b>	<b>—</b>	<b>—</b>	<b>—</b>
Varese . . . . .	60	957	1.101	—	26.562	—	7.819	600
Como . . . . .	39	795	843	—	20.515	—	6.440	787
Sondrio . . . . .	24	311	325	—	7.381	—	2.344	259
Milano . . . . .	283	5.480	5.981	28	148.761	743	43.506	4.659
Bergamo . . . . .	62	885	1.019	13	24.515	385	7.545	696
Brescia . . . . .	92	1.092	1.185	4	27.959	75	8.636	846
Pavia . . . . .	35	556	603	—	14.960	—	4.337	556
Cremona . . . . .	30	473	502	—	11.743	—	3.415	249
Mantova . . . . .	38	580	589	—	12.719	—	3.745	288
<b>LOMBARDIA . . . . .</b>	<b>663</b>	<b>11.129</b>	<b>12.148</b>	<b>45</b>	<b>295.115</b>	<b>1.203</b>	<b>87.787</b>	<b>8.940</b>
Bolzano-Bozen . . . . .	56	633	675	—	14.956	—	4.902	608
Trento . . . . .	42	599	626	—	14.594	—	4.027	461
<b>TRENTINO-ALTO ADIGE . . . . .</b>	<b>98</b>	<b>1.232</b>	<b>1.301</b>	<b>—</b>	<b>29.550</b>	<b>—</b>	<b>8.929</b>	<b>1.069</b>
Verona . . . . .	58	899	926	3	22.501	75	6.672	709
Vicenza . . . . .	71	1.072	1.135	4	26.620	66	8.021	991
Belluno . . . . .	32	332	366	3	7.939	44	2.476	289
Treviso . . . . .	71	1.041	1.094	—	25.615	—	7.693	625
Venezia . . . . .	77	1.249	1.363	6	32.727	180	9.683	1.018
Padova . . . . .	89	1.228	1.377	10	31.679	243	9.126	991
Rovigo . . . . .	25	362	382	—	8.684	—	2.486	266
<b>VENETO . . . . .</b>	<b>423</b>	<b>6.183</b>	<b>6.643</b>	<b>26</b>	<b>155.765</b>	<b>608</b>	<b>46.157</b>	<b>4.887</b>
Pordenone . . . . .	24	389	415	6	9.873	114	3.221	405
Udine . . . . .	58	802	878	—	20.564	—	6.012	803
Gorizia . . . . .	26	296	306	1	6.430	15	1.833	170
Trieste . . . . .	31	430	501	4	10.924	109	3.135	452
<b>FRIULI-VENEZIA GIULIA . . . . .</b>	<b>139</b>	<b>1.917</b>	<b>2.100</b>	<b>11</b>	<b>47.791</b>	<b>238</b>	<b>14.201</b>	<b>1.830</b>
Imperia . . . . .	27	313	331	—	6.975	—	2.054	281
Savona . . . . .	32	480	513	4	11.652	24	3.330	490
Genova . . . . .	77	1.309	1.477	9	35.922	256	10.477	1.385
La Spezia . . . . .	22	424	453	2	10.763	48	2.925	347
<b>LIGURIA . . . . .</b>	<b>158</b>	<b>2.526</b>	<b>2.774</b>	<b>15</b>	<b>65.312</b>	<b>328</b>	<b>18.786</b>	<b>2.503</b>
Piacenza . . . . .	30	432	467	—	10.770	—	2.753	158
Parma . . . . .	39	555	630	—	15.093	—	4.418	401
Reggio nell'Emilia . . . . .	44	596	661	—	15.079	—	4.424	363
Modena . . . . .	54	905	983	14	23.091	286	6.732	605
Bologna . . . . .	69	1.085	1.277	40	28.804	997	7.305	736
Ferrara . . . . .	33	528	569	—	13.291	—	3.705	383
Ravenna . . . . .	31	598	625	8	14.298	162	4.102	333
Forlì . . . . .	45	1.024	1.058	—	24.676	—	6.943	624
<b>EMILIA-ROMAGNA . . . . .</b>	<b>345</b>	<b>5.723</b>	<b>6.270</b>	<b>62</b>	<b>145.102</b>	<b>1.445</b>	<b>40.382</b>	<b>3.603</b>
Massa-Carrara . . . . .	35	467	478	—	10.489	—	2.887	378
Lucca . . . . .	37	553	571	—	13.401	—	4.367	593
Pistoia . . . . .	24	400	421	—	9.475	—	2.668	245
Firenze . . . . .	78	1.592	1.694	—	40.586	—	12.496	1.449
Livorno . . . . .	34	630	691	—	15.794	—	4.687	751
Pisa . . . . .	34	630	685	—	15.620	—	4.342	494
Arezzo . . . . .	46	616	656	—	13.549	—	4.514	352
Siena . . . . .	29	413	432	—	9.744	—	2.624	281
Grosseto . . . . .	28	365	368	—	8.424	—	2.512	331
<b>TOSCANA . . . . .</b>	<b>345</b>	<b>5.666</b>	<b>5.996</b>	<b>—</b>	<b>137.082</b>	<b>—</b>	<b>41.097</b>	<b>4.874</b>

## Segue Tav. 5 — Scuole secondarie superiori

## B — Scuole statali

PROVINCIE E REGIONI	UNITA SCOLA- STICHE	AULE ORDINA- RIE UTILIZ- ZATE	CLASSI		ALUNNI IN COMPLESSO		ALUNNI ISCRITTI AL 1° ANNO	
			Totale	di cui in 2° e 3° turno	Totale	di cui in 2° e 3° turno	Totale	di cui ripeten- ti
Perugia . . . . .	88	1.105	1.154	—	25.213	—	6.598	526
Terni . . . . .	22	406	436	—	9.959	—	2.626	262
<b>UMBRIA . . . . .</b>	<b>110</b>	<b>1.511</b>	<b>1.590</b>	<b>—</b>	<b>35.172</b>	<b>—</b>	<b>9.224</b>	<b>788</b>
Pesaro e Urbino . . . . .	44	647	669	—	14.533	—	4.159	376
Ancona . . . . .	55	802	840	3	18.231	73	4.856	364
Macerata . . . . .	45	488	515	—	10.453	—	2.699	172
Ascoli Piceno . . . . .	38	671	678	—	15.186	—	4.298	492
<b>MARCHE . . . . .</b>	<b>182</b>	<b>2.608</b>	<b>2.702</b>	<b>3</b>	<b>58.408</b>	<b>73</b>	<b>16.012</b>	<b>1.404</b>
Viterbo . . . . .	31	377	403	—	8.649	—	2.421	209
Rieti . . . . .	26	286	286	—	6.182	—	1.734	209
Roma . . . . .	305	6.163	6.972	387	172.407	9.937	49.088	5.937
Latina . . . . .	45	765	782	—	19.557	—	5.487	464
Frosinone . . . . .	67	856	871	—	20.405	—	5.757	488
<b>LAZIO . . . . .</b>	<b>474</b>	<b>8.447</b>	<b>9.314</b>	<b>387</b>	<b>227.400</b>	<b>9.937</b>	<b>64.487</b>	<b>7.307</b>
L'Aquila . . . . .	38	591	612	—	14.516	—	3.737	434
Teramo . . . . .	32	462	480	—	10.659	—	2.890	268
Pescara . . . . .	31	604	626	22	15.488	574	4.377	434
Chieti . . . . .	49	653	668	—	15.592	—	4.266	435
<b>ABRUZZI . . . . .</b>	<b>150</b>	<b>2.310</b>	<b>2.386</b>	<b>22</b>	<b>56.255</b>	<b>574</b>	<b>15.270</b>	<b>1.571</b>
Isernia . . . . .	16	174	174	—	3.754	—	956	52
Campobasso . . . . .	40	450	471	—	10.258	—	2.632	267
<b>MOLISE . . . . .</b>	<b>56</b>	<b>624</b>	<b>645</b>	<b>—</b>	<b>14.012</b>	<b>—</b>	<b>3.588</b>	<b>319</b>
Caserta . . . . .	72	1.251	1.367	50	32.487	1.265	9.699	888
Benevento . . . . .	43	530	580	—	12.830	—	3.388	350
Napoli . . . . .	210	4.349	5.565	762	128.660	17.640	36.962	4.703
Avellino . . . . .	67	786	830	12	17.409	232	4.767	411
Salerno . . . . .	116	1.813	1.929	51	46.355	1.371	12.408	1.102
<b>CAMPANIA . . . . .</b>	<b>508</b>	<b>8.729</b>	<b>10.271</b>	<b>875</b>	<b>237.741</b>	<b>20.508</b>	<b>67.224</b>	<b>7.454</b>
Foggia . . . . .	87	1.227	1.341	20	30.297	590	8.472	929
Bari . . . . .	160	2.355	2.564	22	61.715	504	17.303	1.352
Taranto . . . . .	53	875	944	—	22.945	—	6.784	822
Brindisi . . . . .	44	639	645	—	15.447	—	4.466	341
Lecce . . . . .	92	1.345	1.412	10	34.423	250	9.333	765
<b>PUGLIA . . . . .</b>	<b>436</b>	<b>6.441</b>	<b>6.906</b>	<b>52</b>	<b>164.827</b>	<b>1.344</b>	<b>46.358</b>	<b>4.209</b>
Potenza . . . . .	70	778	818	—	18.217	—	5.222	501
Matera . . . . .	39	451	458	—	10.317	—	2.954	286
<b>BASILICATA . . . . .</b>	<b>109</b>	<b>1.229</b>	<b>1.276</b>	<b>—</b>	<b>28.534</b>	<b>—</b>	<b>8.176</b>	<b>787</b>
Cosenza . . . . .	139	1.583	1.641	—	35.579	—	9.874	836
Catanzaro . . . . .	99	1.404	1.471	2	33.893	60	9.341	847
Reggio di Calabria . . . . .	78	1.086	1.171	15	27.234	450	6.977	520
<b>CALABRIA . . . . .</b>	<b>316</b>	<b>4.073</b>	<b>4.283</b>	<b>17</b>	<b>96.706</b>	<b>510</b>	<b>26.192</b>	<b>2.203</b>
Trapani . . . . .	51	665	689	—	15.858	—	4.386	387
Palermo . . . . .	88	1.644	1.703	5	39.687	150	11.427	1.374
Messina . . . . .	71	985	1.120	85	26.036	1.958	6.944	602
Agrigento . . . . .	56	768	789	—	17.394	—	4.911	344
Caltanissetta . . . . .	30	446	451	—	10.825	—	3.043	294
Enna . . . . .	36	350	361	—	7.245	—	1.949	193
Catania . . . . .	95	1.575	1.668	66	39.104	1.447	11.421	1.076
Ragusa . . . . .	38	410	438	—	9.510	—	2.809	323
Siracusa . . . . .	58	675	732	7	16.903	212	4.589	463
<b>SICILIA . . . . .</b>	<b>523</b>	<b>7.518</b>	<b>7.951</b>	<b>163</b>	<b>182.562</b>	<b>3.767</b>	<b>51.479</b>	<b>5.056</b>
Sassari . . . . .	60	762	830	—	19.193	—	5.713	798
Nuoro . . . . .	49	524	555	—	11.670	—	3.778	422
Oristano . . . . .	15	199	231	21	5.630	497	1.699	194
Cagliari . . . . .	89	993	1.450	338	34.098	8.459	10.644	1.804
<b>SARDEGNA . . . . .</b>	<b>213</b>	<b>2.498</b>	<b>3.066</b>	<b>359</b>	<b>70.591</b>	<b>8.956</b>	<b>21.834</b>	<b>3.218</b>
<b>ITALIA . . . . .</b>	<b>5.617</b>	<b>85.705</b>	<b>93.462</b>	<b>2.062</b>	<b>2.188.511</b>	<b>50.109</b>	<b>629.637</b>	<b>66.744</b>

Tav. 6 — Istituti professionali in complesso (a)

## A — Totale delle scuole

PROVINCIE E REGIONI	UNITÀ SCOLA- STICHE	AULE ORDINA- RIE UTILIZ- ZATE	CLASSI		ALUNNI IN COMPLESSO		ALUNNI ISCRITTI AL 1° ANNO	
			Totale	di cui in 2° e 3° turno	Totale	di cui in 2° e 3° turno	Totale	di cui ripeten- ti
Torino . . . . .	52	578	712	15	16.558	335	6.856	961
Vercelli . . . . .	11	123	139	5	2.987	112	1.052	88
Novara . . . . .	13	124	134	—	2.972	—	1.129	139
Cuneo . . . . .	20	189	202	—	4.325	—	1.484	143
Asti . . . . .	6	70	81	—	1.788	—	572	50
Alessandria . . . . .	10	99	111	—	2.482	—	812	54
<b>PIEMONTE . . . . .</b>	<b>112</b>	<b>1.183</b>	<b>1.379</b>	<b>20</b>	<b>31.112</b>	<b>447</b>	<b>11.905</b>	<b>1.435</b>
<b>VALLE D'AOSTA . . . . .</b>	<b>11</b>	<b>84</b>	<b>84</b>	<b>—</b>	<b>1.369</b>	<b>—</b>	<b>515</b>	<b>85</b>
Varese . . . . .	15	166	223	—	5.008	—	1.833	95
Como . . . . .	10	152	178	—	4.379	—	1.472	173
Sondrio . . . . .	9	136	150	—	3.134	—	1.233	107
Milano . . . . .	90	1.119	1.335	18	31.680	455	11.852	1.213
Bergamo . . . . .	21	196	251	—	5.696	—	2.274	178
Brescia . . . . .	38	304	345	4	7.399	75	2.809	299
Pavia . . . . .	11	128	144	—	3.382	—	1.281	136
Cremona . . . . .	10	123	142	—	2.924	—	1.197	72
Mantova . . . . .	11	162	171	—	3.578	—	1.273	118
<b>LOMBARDIA . . . . .</b>	<b>215</b>	<b>2.486</b>	<b>2.939</b>	<b>22</b>	<b>67.180</b>	<b>530</b>	<b>25.224</b>	<b>2.391</b>
Bolzano-Bozen . . . . .	19	219	235	—	5.548	—	2.242	320
Trento . . . . .	5	84	84	—	1.967	—	744	70
<b>TRENTINO-ALTO ADIGE . . . . .</b>	<b>24</b>	<b>303</b>	<b>319</b>	<b>—</b>	<b>7.515</b>	<b>—</b>	<b>2.986</b>	<b>390</b>
Verona . . . . .	18	201	209	3	4.802	75	2.001	223
Vicenza . . . . .	23	282	313	4	6.942	66	2.774	487
Belluno . . . . .	13	116	134	3	2.777	44	1.092	117
Treviso . . . . .	27	316	351	—	7.781	—	2.916	201
Venezia . . . . .	21	265	318	—	6.926	—	2.957	283
Padova . . . . .	18	221	269	10	5.979	243	2.268	239
Rovigo . . . . .	7	96	106	—	2.289	—	773	87
<b>VENETO . . . . .</b>	<b>127</b>	<b>1.497</b>	<b>1.700</b>	<b>20</b>	<b>37.496</b>	<b>428</b>	<b>14.781</b>	<b>1.637</b>
Pordenone . . . . .	10	102	125	6	2.711	114	1.117	144
Udine . . . . .	20	210	251	—	5.387	—	1.944	282
Gorizia . . . . .	7	66	70	1	1.307	15	461	52
Trieste . . . . .	6	67	84	—	1.693	—	640	106
<b>FRIULI-VENEZIA GIULIA . . . . .</b>	<b>43</b>	<b>445</b>	<b>530</b>	<b>7</b>	<b>11.098</b>	<b>129</b>	<b>4.162</b>	<b>584</b>
Imperia . . . . .	9	87	98	—	1.875	—	683	104
Savona . . . . .	8	94	117	4	2.602	24	967	159
Genova . . . . .	27	316	405	3	8.726	86	3.273	452
La Spezia . . . . .	4	62	78	2	1.659	48	587	78
<b>LIGURIA . . . . .</b>	<b>48</b>	<b>559</b>	<b>698</b>	<b>9</b>	<b>14.862</b>	<b>158</b>	<b>5.510</b>	<b>793</b>
Piacenza . . . . .	12	106	135	—	2.793	—	888	25
Parma . . . . .	11	131	165	—	3.548	—	1.420	131
Reggio nell'Emilia . . . . .	15	173	223	—	4.888	—	1.774	124
Modena . . . . .	21	245	267	14	5.852	286	2.321	231
Bologna . . . . .	25	277	334	3	7.379	70	2.907	234
Ferrara . . . . .	13	135	171	—	3.785	—	1.382	153
Ravenna . . . . .	12	203	223	8	4.761	162	1.689	162
Forlì . . . . .	16	276	310	—	6.916	—	2.351	213
<b>EMILIA-ROMAGNA . . . . .</b>	<b>125</b>	<b>1.548</b>	<b>1.828</b>	<b>25</b>	<b>39.922</b>	<b>518</b>	<b>14.732</b>	<b>1.273</b>
Massa-Carrara . . . . .	13	149	149	—	2.983	—	989	140
Lucca . . . . .	8	138	148	—	3.449	—	1.510	221
Pistoia . . . . .	7	102	109	—	2.418	—	918	80
Firenze . . . . .	24	422	493	12	10.877	180	4.591	575
Livorno . . . . .	10	183	213	—	4.463	—	1.687	281
Pisa . . . . .	3	73	96	—	2.033	—	800	124
Arezzo . . . . .	14	136	159	—	3.026	—	1.186	113
Siena . . . . .	6	70	74	—	1.655	—	634	90
Grosseto . . . . .	9	89	92	—	1.984	—	764	112
<b>TOSCANA . . . . .</b>	<b>94</b>	<b>1.362</b>	<b>1.533</b>	<b>12</b>	<b>32.888</b>	<b>180</b>	<b>13.079</b>	<b>1.736</b>

(a) Istituti professionali agrari, industriali, marinari, commerciali, alberghieri, femminili.

## Segue Tav. 6 — Istituti professionali in complesso (a)

## A — Totale delle scuole

PROVINCIE E REGIONI	UNITA SCOLA- STICHE	AULE ORDINA- RIE UTILIZ- ZATE	CLASSI		ALUNNI IN COMPLESSO		ALUNNI ISCRITTI AL 1° ANNO	
			Totale	di cui in 2° e 3° turno	Totale	di cui in 2° e 3° turno	Totale	di cui ripeten- ti
Perugia . . . . .	35	289	329	—	6.684	—	2.093	197
Terni . . . . .	4	61	74	—	1.720	—	562	51
UMBRIA . . . . .	39	350	403	—	8.404	—	2.655	243
Pesaro e Urbino . . . . .	15	171	190	—	4.049	—	1.394	120
Ancona . . . . .	14	176	185	—	3.559	—	1.182	105
Macerata . . . . .	16	127	140	—	2.601	—	814	70
Ascoli Piceno . . . . .	10	176	176	—	3.500	—	1.368	162
MARCHE . . . . .	55	650	691	—	13.709	—	4.758	457
Viterbo . . . . .	6	56	69	—	1.444	—	486	30
Rieti . . . . .	10	92	92	—	1.926	—	648	70
Roma . . . . .	76	1.178	1.480	181	34.971	4.670	12.058	1.604
Latina . . . . .	11	186	187	—	4.826	—	1.575	136
Frosinone . . . . .	22	230	235	—	5.102	—	1.753	119
LAZIO . . . . .	125	1.742	2.063	181	48.269	4.670	16.517	1.959
L'Aquila . . . . .	10	84	95	—	1.935	—	549	28
Teramo . . . . .	9	82	94	—	1.785	—	531	26
Pescara . . . . .	6	103	119	16	2.721	400	933	109
Chieti . . . . .	12	91	96	—	1.887	—	604	50
ABRUZZI . . . . .	37	360	404	16	8.328	400	2.617	213
Isernia . . . . .	3	15	15	—	227	—	75	4
Can.pobasso . . . . .	10	67	73	—	1.366	—	375	25
MOLISE . . . . .	13	82	88	—	1.593	—	450	29
Caserta . . . . .	18	187	231	—	4.616	—	1.616	142
Benevento . . . . .	14	119	127	—	2.660	—	860	61
Napoli . . . . .	63	913	1.191	126	25.524	2.901	8.616	1.037
Avellino . . . . .	21	193	214	—	4.184	—	1.265	91
Salerno . . . . .	37	327	344	—	7.203	—	2.336	254
CAMPANIA . . . . .	153	1.735	2.107	126	44.187	2.901	14.693	1.585
Foggia . . . . .	16	166	193	—	3.741	—	1.267	93
Bari . . . . .	50	577	686	22	15.374	504	5.187	416
Taranto . . . . .	14	222	252	—	5.929	—	1.994	272
Brindisi . . . . .	14	152	158	—	3.517	—	1.286	66
Lecce . . . . .	38	401	445	10	9.801	250	3.162	204
PUGLIA . . . . .	132	1.518	1.734	32	38.362	754	12.896	1.051
Potenza . . . . .	18	173	190	—	3.716	—	1.224	88
Matera . . . . .	15	128	135	—	2.586	—	837	63
BASILICATA . . . . .	33	301	325	—	6.302	—	2.061	151
Cosenza . . . . .	49	403	447	—	8.531	—	2.749	199
Catanzaro . . . . .	38	278	320	—	6.649	—	2.183	192
Reggio di Calabria . . . . .	20	175	203	—	4.006	—	1.162	98
CALABRIA . . . . .	107	856	970	—	19.186	—	6.094	489
Trapani . . . . .	13	103	107	—	2.083	—	714	57
Palermo . . . . .	16	279	298	—	6.268	—	2.247	220
Messina . . . . .	20	153	190	29	3.810	671	1.323	102
Agrigento . . . . .	19	221	228	—	4.235	—	1.388	55
Caltanissetta . . . . .	8	66	66	—	1.377	—	440	30
Enna . . . . .	10	85	87	—	1.488	—	441	58
Catania . . . . .	24	296	324	17	6.879	378	2.452	207
Ragusa . . . . .	9	67	71	—	1.387	—	488	61
Siracusa . . . . .	12	132	147	—	3.095	—	944	85
SICILIA . . . . .	131	1.402	1.518	46	30.622	1.049	10.437	875
Sassari . . . . .	16	155	171	—	3.321	—	1.186	158
Nuoro . . . . .	11	85	88	—	1.654	—	561	47
Oristano . . . . .	3	33	39	—	888	—	295	24
Cagliari . . . . .	17	122	180	35	3.985	889	1.512	182
SARDEGNA . . . . .	47	395	478	35	9.848	889	3.554	411
ITALIA . . . . .	1.671	18.862	21.791	551	472.252	13.053	169.626	17.792

(a) Cfr. nota a pagina precedente.

## Segue Tav. 6 — Istituti professionali in complesso (a)

## B — Scuole statali

PROVINCIE E REGIONI	UNITÀ SCOLA- STICHE	AULE ORDINA- RIE UTILIZ- ZATE	CLASSI		ALUNNI IN COMPLESSO		ALUNNI ISCRITTI AL 1° ANNO	
			Totale	di cui in 2° e 3° turno	Totale	di cui in 2° e 3° turno	Totale	di cui ripeten- ti
Torino . . . . .	45	541	669	9	15.519	209	6.562	925
Vercelli . . . . .	8	111	127	5	2.714	112	861	81
Novara . . . . .	9	106	116	—	2.605	—	1.022	134
Cuneo . . . . .	20	189	202	—	4.325	—	1.464	143
Asti . . . . .	5	58	69	—	1.531	—	514	50
Alessandria . . . . .	9	91	103	—	2.284	—	755	49
<b>PIEMONTE . . . . .</b>	<b>96</b>	<b>1.096</b>	<b>1.286</b>	<b>14</b>	<b>28.978</b>	<b>321</b>	<b>11.298</b>	<b>1.382</b>
<b>VALLE D'AOSTA . . . . .</b>	<b>—</b>	<b>—</b>	<b>—</b>	<b>—</b>	<b>—</b>	<b>—</b>	<b>—</b>	<b>—</b>
Varese . . . . .	12	159	216	—	4.833	—	1.798	95
Como . . . . .	7	125	151	—	3.582	—	1.251	164
Sondrio . . . . .	9	136	150	—	3.134	—	1.233	107
Milano . . . . .	73	974	1.177	18	28.475	455	11.006	1.184
Bergamo . . . . .	19	184	230	—	5.136	—	2.133	173
Brescia . . . . .	34	288	329	4	6.986	75	2.643	288
Pavia . . . . .	10	124	140	—	3.284	—	1.240	134
Cremona . . . . .	10	123	142	—	2.924	—	1.197	72
Mantova . . . . .	11	162	171	—	3.578	—	1.273	118
<b>LOMBARDIA . . . . .</b>	<b>185</b>	<b>2.275</b>	<b>2.706</b>	<b>22</b>	<b>61.932</b>	<b>530</b>	<b>23.774</b>	<b>2.335</b>
Bolzano-Bozen . . . . .	18	217	233	—	5.492	—	2.212	317
Trento . . . . .	5	84	84	—	1.967	—	744	70
<b>TRENTINO-ALTO ADIGE . . . . .</b>	<b>23</b>	<b>301</b>	<b>317</b>	<b>—</b>	<b>7.459</b>	<b>—</b>	<b>2.956</b>	<b>387</b>
Verona . . . . .	14	170	175	3	3.998	75	1.655	186
Vicenza . . . . .	22	278	309	4	6.831	66	2.721	481
Belluno . . . . .	13	116	134	3	2.777	44	1.092	117
Treviso . . . . .	27	316	351	—	7.781	—	2.916	201
Venezia . . . . .	21	265	318	—	6.926	—	2.957	283
Padova . . . . .	17	216	264	10	5.871	243	2.241	237
Rovigo . . . . .	7	96	106	—	2.299	—	773	87
<b>VENETO . . . . .</b>	<b>121</b>	<b>1.457</b>	<b>1.657</b>	<b>20</b>	<b>36.473</b>	<b>428</b>	<b>14.355</b>	<b>1.592</b>
Pordenone . . . . .	10	102	125	6	2.711	114	1.117	144
Udine . . . . .	19	207	248	—	5.280	—	1.905	280
Gorizia . . . . .	7	66	70	1	1.307	15	461	52
Trieste . . . . .	6	67	84	—	1.693	—	640	106
<b>FRIULI-VENEZIA GIULIA . . . . .</b>	<b>42</b>	<b>442</b>	<b>527</b>	<b>7</b>	<b>10.991</b>	<b>129</b>	<b>4.123</b>	<b>582</b>
Imperia . . . . .	8	77	88	—	1.701	—	637	103
Savona . . . . .	7	89	112	4	2.476	24	931	158
Genova . . . . .	24	299	388	3	8.417	86	3.135	449
La Spezia . . . . .	4	62	78	2	1.659	48	587	78
<b>LIGURIA . . . . .</b>	<b>43</b>	<b>527</b>	<b>666</b>	<b>9</b>	<b>14.253</b>	<b>158</b>	<b>5.290</b>	<b>788</b>
Piacenza . . . . .	12	108	135	—	2.793	—	888	25
Parma . . . . .	11	131	165	—	3.548	—	1.420	131
Reggio nell'Emilia . . . . .	15	173	223	—	4.888	—	1.774	124
Modena . . . . .	21	245	267	14	5.852	286	2.321	231
Bologna . . . . .	22	233	278	3	6.260	70	2.498	204
Ferrara . . . . .	13	135	171	—	3.785	—	1.362	153
Ravenna . . . . .	12	203	223	8	4.761	162	1.689	162
Forlì . . . . .	16	276	310	—	6.916	—	2.351	213
<b>EMILIA-ROMAGNA . . . . .</b>	<b>122</b>	<b>1.504</b>	<b>1.772</b>	<b>25</b>	<b>38.803</b>	<b>518</b>	<b>14.323</b>	<b>1.243</b>
Massa-Carrara . . . . .	13	149	149	—	2.983	—	989	140
Lucca . . . . .	8	138	148	—	3.449	—	1.510	221
Pistoia . . . . .	7	102	109	—	2.413	—	918	80
Firenze . . . . .	23	359	418	—	9.652	—	4.127	499
Livorno . . . . .	10	183	213	—	4.463	—	1.687	281
Pisa . . . . .	3	73	96	—	2.033	—	800	124
Arezzo . . . . .	14	136	159	—	3.026	—	1.186	113
Siena . . . . .	6	70	74	—	1.655	—	634	90
Grosseto . . . . .	9	89	92	—	1.984	—	764	112
<b>TOSCANA . . . . .</b>	<b>93</b>	<b>1.299</b>	<b>1.458</b>	<b>—</b>	<b>31.663</b>	<b>—</b>	<b>12.615</b>	<b>1.660</b>

(a) Cfr. nota a pagina 22.



## Segue Tav. 6 — Istituti professionali in complesso (a)

## B — Scuole statali

PROVINCIE E REGIONI	UNITA SCOLA- STICHE	AULE ORDINA- RIE UTILIZ- ZATE	CLASSI		ALUNNI IN COMPLESSO		ALUNNI ISCRITTI AL 1° ANNO	
			Totale	di cui in 2° e 3° turno	Totale	di cui in 2° e 3° turno	Totale	di cui ripeten- ti
Perugia . . . . .	33	278	317	—	6.480	—	2.026	195
Terni . . . . .	4	61	74	—	1.720	—	562	51
UMBRIA . . . . .	37	339	391	—	8.200	—	2.588	246
Pesaro e Urbino . . . . .	15	171	190	—	4.049	—	1.394	120
Ancona . . . . .	14	176	185	—	3.559	—	1.182	105
Macerata . . . . .	16	127	140	—	2.601	—	814	70
Asco'i Piceno . . . . .	10	176	176	—	3.500	—	1.368	162
MARCHE . . . . .	55	650	691	—	13.709	—	4.758	457
Viterbo . . . . .	6	56	69	—	1.444	—	486	30
Rieti . . . . .	10	92	92	—	1.926	—	648	70
Roma . . . . .	74	1.169	1.466	181	34.688	4.670	11.991	1.585
Latina . . . . .	11	186	187	—	4.826	—	1.575	136
Frosinone . . . . .	21	224	229	—	4.991	—	1.731	118
LAZIO . . . . .	122	1.727	2.043	181	47.875	4.670	16.431	1.939
L'Aquila . . . . .	10	84	95	—	1.935	—	549	28
Teramo . . . . .	9	82	94	—	1.785	—	531	26
Pescara . . . . .	6	103	119	16	2.721	400	933	109
Chieti . . . . .	12	91	96	—	1.887	—	604	50
ABRUZZI . . . . .	37	360	404	16	8.328	400	2.617	213
Isernia . . . . .	3	15	15	—	227	—	75	4
Campobasso . . . . .	10	67	73	—	1.366	—	375	25
MOLISE . . . . .	13	82	88	—	1.593	—	450	29
Caserta . . . . .	18	187	231	—	4.616	—	1.616	142
Benevento . . . . .	14	119	127	—	2.660	—	860	61
Napoli . . . . .	61	900	1.178	126	25.302	2.901	8.540	1.036
Avellino . . . . .	20	190	211	—	4.146	—	1.254	91
Salerno . . . . .	36	322	339	—	7.131	—	2.329	254
CAMPANIA . . . . .	149	1.718	2.086	126	43.855	2.901	14.599	1.584
Foggia . . . . .	16	166	193	—	3.741	—	1.267	93
Bari . . . . .	50	577	686	22	15.374	504	5.187	416
Taranto . . . . .	14	222	252	—	5.929	—	1.994	272
Brindisi . . . . .	14	152	158	—	3.517	—	1.286	66
Lecce . . . . .	38	401	445	10	9.801	250	3.162	204
PUGLIA . . . . .	132	1.518	1.734	32	38.362	754	12.896	1.051
Potenza . . . . .	18	173	190	—	3.716	—	1.224	88
Matera . . . . .	15	128	135	—	2.586	—	837	63
BASILICATA . . . . .	33	301	325	—	6.302	—	2.061	151
Cosenza . . . . .	49	403	447	—	8.531	—	2.749	199
Catanzaro . . . . .	38	278	320	—	6.649	—	2.183	192
Reggio di Calabria . . . . .	20	175	203	—	4.006	—	1.162	98
CALABRIA . . . . .	107	856	970	—	19.186	—	6.094	489
Trapani . . . . .	13	103	107	—	2.083	—	714	57
Palermo . . . . .	16	279	298	—	6.268	—	2.247	220
Messina . . . . .	17	140	174	26	3.597	594	1.308	102
Agrigento . . . . .	19	221	228	—	4.235	—	1.388	55
Caltanissetta . . . . .	8	66	66	—	1.377	—	440	30
Enna . . . . .	10	85	87	—	1.488	—	441	58
Catania . . . . .	23	291	319	17	6.836	378	2.432	207
Ragusa . . . . .	8	64	68	—	1.351	—	477	61
Siracusa . . . . .	12	132	147	—	3.095	—	944	85
SICILIA . . . . .	126	1.381	1.494	43	30.330	972	10.391	875
Sassari . . . . .	16	155	171	—	3.321	—	1.186	158
Nuoro . . . . .	11	85	88	—	1.654	—	561	47
Oristano . . . . .	3	33	39	—	888	—	295	24
Cagliari . . . . .	17	122	180	35	3.985	889	1.512	182
SARDEGNA . . . . .	47	395	478	35	9.848	889	3.554	411
ITALIA . . . . .	1.583	18.228	21.093	530	458.140	12.670	165.173	17.414

(a) Cfr. nota a pagina 22.

Tav. 7 — Istituti professionali agrari

Totale della scuola (a)

PROVINCIE E REGIONI	UNITA SCOLA- STICHE	AULE ORDINARIE UTILIZ- ZATE	CLASSI		ALUNNI IN COMPLESSO		ALUNNI ISCRITTI AL 1° ANNO	
			Totale	di cui in 2° e 3° turno	Totale	di cui in 2° e 3° turno	Totale	di cui ripetenti
Torino . . . . .	4	34	31	—	651	—	220	6
Vercelli . . . . .	1	5	5	—	89	—	25	2
Novara . . . . .	2	12	12	—	249	—	76	13
Cuneo . . . . .	6	38	38	—	782	—	231	7
Asti . . . . .	2	12	12	—	244	—	50	3
Alessandria . . . . .	1	9	9	—	168	—	35	1
<b>PIEMONTE . . . . .</b>	<b>16</b>	<b>110</b>	<b>110</b>	<b>—</b>	<b>2.183</b>	<b>—</b>	<b>637</b>	<b>32</b>
<b>VALLE D'AOSTA . . . . .</b>	<b>—</b>	<b>—</b>	<b>—</b>	<b>—</b>	<b>—</b>	<b>—</b>	<b>—</b>	<b>—</b>
Varese . . . . .	—	—	—	—	—	—	—	—
Como . . . . .	—	—	—	—	—	—	—	—
Sondrio . . . . .	—	—	—	—	—	—	—	—
Milano . . . . .	3	23	24	—	504	—	184	18
Bergamo . . . . .	—	—	—	—	—	—	—	—
Brescia . . . . .	7	28	31	—	577	—	282	5
Pavia . . . . .	1	6	6	—	102	—	25	3
Cremona . . . . .	4	16	16	—	313	—	153	8
Mantova . . . . .	3	19	18	—	334	—	87	6
<b>LOMBARDIA . . . . .</b>	<b>18</b>	<b>91</b>	<b>95</b>	<b>—</b>	<b>1.830</b>	<b>—</b>	<b>711</b>	<b>40</b>
Bolzano-Bozen . . . . .	—	—	—	—	—	—	—	—
Trento . . . . .	—	—	—	—	—	—	—	—
<b>TRENTINO-ALTO ADIGE . . . . .</b>	<b>—</b>	<b>—</b>	<b>—</b>	<b>—</b>	<b>—</b>	<b>—</b>	<b>—</b>	<b>—</b>
Verona . . . . .	5	39	39	—	792	—	307	11
Vicenza . . . . .	1	10	10	—	202	—	47	3
Belluno . . . . .	1	9	9	—	211	—	69	—
Treviso . . . . .	9	48	48	—	921	—	403	—
Venezia . . . . .	1	6	6	—	113	—	59	—
Padova . . . . .	6	33	33	—	579	—	259	30
Rovigo . . . . .	1	13	13	—	214	—	69	4
<b>VENETO . . . . .</b>	<b>24</b>	<b>158</b>	<b>158</b>	<b>—</b>	<b>3.037</b>	<b>—</b>	<b>1.213</b>	<b>48</b>
Pordenone . . . . .	1	1	1	—	9	—	—	—
Udine . . . . .	1	6	6	—	101	—	21	—
Gorizia . . . . .	—	—	—	—	—	—	—	—
Trieste . . . . .	—	—	—	—	—	—	—	—
<b>FRIULI-VENEZIA GIULIA . . . . .</b>	<b>2</b>	<b>7</b>	<b>7</b>	<b>—</b>	<b>110</b>	<b>—</b>	<b>21</b>	<b>—</b>
Imperia . . . . .	1	10	10	—	191	—	48	4
Savona . . . . .	—	—	—	—	—	—	—	—
Genova . . . . .	2	17	17	—	369	—	86	3
La Spezia . . . . .	—	—	—	—	—	—	—	—
<b>LIGURIA . . . . .</b>	<b>3</b>	<b>27</b>	<b>27</b>	<b>—</b>	<b>560</b>	<b>—</b>	<b>134</b>	<b>7</b>
Piacenza . . . . .	5	14	14	—	205	—	61	—
Parma . . . . .	1	12	17	—	312	—	109	—
Reggio nell'Emilia . . . . .	4	18	18	—	271	—	84	—
Modena . . . . .	4	33	33	—	597	—	173	8
Bologna . . . . .	4	31	31	—	585	—	147	4
Ferrara . . . . .	2	33	33	—	722	—	177	23
Ravenna . . . . .	3	23	23	—	438	—	135	1
Forlì . . . . .	1	4	4	—	40	—	—	—
<b>EMILIA-ROMAGNA . . . . .</b>	<b>24</b>	<b>168</b>	<b>173</b>	<b>—</b>	<b>3.170</b>	<b>—</b>	<b>886</b>	<b>36</b>
Massa-Carrara . . . . .	1	10	10	—	165	—	43	—
Lucca . . . . .	—	—	—	—	—	—	—	—
Pistoia . . . . .	1	12	12	—	204	—	37	4
Firenze . . . . .	1	5	5	—	104	—	44	1
Livorno . . . . .	—	—	—	—	—	—	—	—
Pisa . . . . .	—	—	—	—	—	—	—	—
Arezzo . . . . .	2	20	20	—	349	—	135	9
Siena . . . . .	—	—	—	—	—	—	—	—
Grosseto . . . . .	1	5	5	—	98	—	37	2
<b>TOSCANA . . . . .</b>	<b>6</b>	<b>52</b>	<b>52</b>	<b>—</b>	<b>920</b>	<b>—</b>	<b>296</b>	<b>16</b>

(a) Non esistono istituti professionali agrari non statali.

## Segue Tav. 7 — Istituti professionali agrari

## Totale delle scuole (a)

PROVINCIE E REGIONI	UNITÀ SCOLA- STICHE	AULE ORDINARIE UTILIZ- ZATE	CLASSI		ALUNNI IN COMPLESSO		ALUNNI ISCRITTI AL 1° ANNO	
			Totale	di cui in 2° e 3° turno	Totale	di cui in 2° e 3° turno	Totale	di cui ripetenti
Perugia . . . . .	2	11	11	—	202	—	42	3
Terni . . . . .	—	—	—	—	—	—	—	—
UMBRIA . . . . .	2	11	11	—	202	—	42	3
Pesaro e Urbino . . . . .	2	4	4	—	59	—	33	—
Ancona . . . . .	1	8	8	—	180	—	35	1
Macerata . . . . .	—	—	—	—	—	—	—	—
Ascoli Piceno . . . . .	—	—	—	—	—	—	—	—
MARCHE . . . . .	3	12	12	—	239	—	68	1
Viterbo . . . . .	—	—	—	—	—	—	—	—
Rieti . . . . .	4	28	28	—	523	—	157	9
Roma . . . . .	3	30	30	—	634	—	189	28
Latina . . . . .	3	47	47	—	1.015	—	298	28
Frosinone . . . . .	2	11	11	—	202	—	63	4
LAZIO . . . . .	12	116	116	—	2.374	—	707	69
L'Aquila . . . . .	6	38	38	—	732	—	182	4
Teramo . . . . .	3	23	23	—	406	—	101	2
Pescara . . . . .	1	8	8	—	145	—	34	—
Chieti . . . . .	2	7	7	—	123	—	35	—
ABRUZZI . . . . .	12	76	76	—	1.406	—	352	6
Isernia . . . . .	1	5	5	—	83	—	20	—
Campobasso . . . . .	3	18	18	—	310	—	91	1
MOLISE . . . . .	4	23	23	—	393	—	111	1
Caserta . . . . .	1	1	1	—	5	—	—	—
Benevento . . . . .	3	23	23	—	511	—	143	4
Napoli . . . . .	3	23	23	—	367	—	93	—
Avellino . . . . .	3	12	12	—	190	—	50	—
Salerno . . . . .	7	44	44	—	909	—	274	3
CAMPANIA . . . . .	17	103	103	—	1.982	—	560	7
Foggia . . . . .	2	10	10	—	175	—	53	3
Bari . . . . .	9	60	66	6	1.446	170	468	46
Taranto . . . . .	1	7	7	—	153	—	39	—
Brindisi . . . . .	1	3	3	—	57	—	38	—
Lecce . . . . .	3	12	12	—	236	—	67	10
PUGLIA . . . . .	16	92	98	6	2.067	170	665	59
Potenza . . . . .	4	24	24	—	408	—	119	6
Matera . . . . .	2	12	12	—	164	—	50	5
BASILICATA . . . . .	6	36	36	—	572	—	169	11
Cosenza . . . . .	13	79	79	—	1.437	—	521	32
Catanzaro . . . . .	10	55	55	—	1.067	—	343	23
Reggio di Calabria . . . . .	7	56	58	—	1.136	—	323	45
CALABRIA . . . . .	30	190	192	—	3.640	—	1.187	100
Trapani . . . . .	3	20	20	—	396	—	125	7
Palermo . . . . .	7	53	54	—	953	—	260	24
Messina . . . . .	5	34	34	—	576	—	173	3
Agrigento . . . . .	1	5	5	—	122	—	21	—
Caltanissetta . . . . .	3	13	13	—	263	—	85	11
Enna . . . . .	2	9	9	—	189	—	52	15
Catania . . . . .	9	52	52	—	973	—	324	35
Ragusa . . . . .	2	13	13	—	269	—	65	3
Siracusa . . . . .	6	42	46	—	902	—	236	18
SICILIA . . . . .	38	241	246	—	4.623	—	1.341	116
Sassari . . . . .	6	20	26	—	451	—	154	11
Nuoro . . . . .	6	42	42	—	788	—	270	17
Oristano . . . . .	1	9	9	—	192	—	51	3
Cagliari . . . . .	5	21	21	—	369	—	80	4
SARDEGNA . . . . .	18	92	98	—	1.800	—	555	35
ITALIA . . . . .	251	1.605	1.633	6	31.108	170	9.655	587

(a) Cfr. nota a pagina precedente.

## Tav. 8 — Istituti professionali industriali

Totale delle scuole (a)

PROVINCIE E REGIONI	UNITA SCOLA- STICHE	AULE ORDINARIE UTILIZ- ZATE	CLASSI		ALUNNI IN COMPLESSO		ALUNNI ISCRITTI AL 1° ANNO	
			Totale	di cui in 2° e 3° turno	Totale	di cui in 2° e 3° turno	Totale	di cui ripetenti
Torino . . . . .	20	206	306	6	6.906	126	2.648	264
Vercelli . . . . .	4	53	69	5	1.471	112	451	30
Novara . . . . .	4	44	50	—	1.003	—	313	55
Cuneo . . . . .	3	35	46	—	840	—	307	38
Asti . . . . .	3	41	52	—	1.077	—	355	34
Alessandria . . . . .	4	25	37	—	749	—	266	17
<b>PIEMONTE . . . . .</b>	<b>38</b>	<b>404</b>	<b>560</b>	<b>11</b>	<b>12.046</b>	<b>238</b>	<b>4.340</b>	<b>438</b>
<b>VALLE D'AOSTA . . . . .</b>	<b>4</b>	<b>30</b>	<b>30</b>	<b>—</b>	<b>500</b>	<b>—</b>	<b>184</b>	<b>17</b>
Varese . . . . .	9	86	143	—	2.895	—	1.007	48
Como . . . . .	6	103	129	—	3.078	—	922	89
Sondrio . . . . .	6	70	84	—	1.695	—	698	40
Milano . . . . .	46	520	699	—	16.083	—	5.655	461
Bergamo . . . . .	11	68	117	—	2.552	—	913	87
Brescia . . . . .	18	105	131	—	2.613	—	888	57
Pavia . . . . .	7	52	68	—	1.441	—	520	31
Cremona . . . . .	4	63	82	—	1.543	—	605	43
Mantova . . . . .	4	47	54	—	1.050	—	453	59
<b>LOMBARDIA . . . . .</b>	<b>111</b>	<b>1.114</b>	<b>1.507</b>	<b>—</b>	<b>32.950</b>	<b>—</b>	<b>11.661</b>	<b>915</b>
Bolzano-Bozen . . . . .	2	20	27	—	593	—	228	25
Trento . . . . .	—	—	—	—	—	—	—	—
<b>TRENTINO-ALTO ADIGE . . . . .</b>	<b>2</b>	<b>20</b>	<b>27</b>	<b>—</b>	<b>593</b>	<b>—</b>	<b>228</b>	<b>25</b>
Verona . . . . .	3	46	53	—	1.174	—	507	56
Vicenza . . . . .	11	97	120	3	2.451	51	903	79
Belluno . . . . .	7	49	60	3	1.107	44	434	42
Treviso . . . . .	8	109	140	—	3.046	—	1.067	69
Venezia . . . . .	11	118	169	—	3.488	—	1.361	102
Padova . . . . .	5	60	88	—	1.906	—	651	45
Rovigo . . . . .	3	32	42	—	888	—	285	35
<b>VENETO . . . . .</b>	<b>48</b>	<b>513</b>	<b>672</b>	<b>6</b>	<b>14.040</b>	<b>95</b>	<b>5.208</b>	<b>428</b>
Pordenone . . . . .	6	53	76	6	1.509	114	496	37
Udine . . . . .	14	130	167	—	3.309	—	1.205	154
Gorizia . . . . .	2	22	23	1	406	15	151	14
Trieste . . . . .	3	36	53	—	960	—	325	61
<b>FRIULI-VENEZIA GIULIA . . . . .</b>	<b>25</b>	<b>241</b>	<b>319</b>	<b>7</b>	<b>6.184</b>	<b>129</b>	<b>2.177</b>	<b>266</b>
Imperia . . . . .	2	18	28	—	466	—	165	18
Savona . . . . .	4	32	53	4	1.163	24	421	74
Genova . . . . .	11	96	170	—	3.495	—	1.186	152
La Spezia . . . . .	1	19	33	—	619	—	234	24
<b>LIGURIA . . . . .</b>	<b>18</b>	<b>165</b>	<b>284</b>	<b>4</b>	<b>5.743</b>	<b>24</b>	<b>2.006</b>	<b>268</b>
Piacenza . . . . .	5	51	78	—	1.540	—	436	14
Parma . . . . .	3	35	56	—	1.150	—	473	34
Reggio nell'Emilia . . . . .	4	60	90	—	2.033	—	719	35
Modena . . . . .	10	89	111	14	2.343	286	962	85
Bologna . . . . .	8	72	121	—	2.617	—	1.062	93
Ferrara . . . . .	5	48	75	—	1.441	—	503	41
Ravenna . . . . .	3	55	70	8	1.395	162	476	36
Forlì . . . . .	6	59	80	—	1.579	—	569	44
<b>EMILIA-ROMAGNA . . . . .</b>	<b>44</b>	<b>469</b>	<b>681</b>	<b>22</b>	<b>14.098</b>	<b>448</b>	<b>5.200</b>	<b>382</b>
Massa-Carrara . . . . .	7	66	66	—	1.195	—	354	43
Lucca . . . . .	3	35	45	—	986	—	467	72
Pistoia . . . . .	3	35	42	—	842	—	325	30
Firenze . . . . .	9	144	195	12	3.644	180	1.663	185
Livorno . . . . .	7	104	130	—	2.621	—	1.027	151
Pisa . . . . .	2	44	67	—	1.385	—	582	66
Arezzo . . . . .	7	51	69	—	1.192	—	498	38
Stena . . . . .	3	30	34	—	775	—	309	35
Grosseto . . . . .	4	32	35	—	670	—	214	24
<b>TOSCANA . . . . .</b>	<b>45</b>	<b>541</b>	<b>683</b>	<b>12</b>	<b>13.310</b>	<b>180</b>	<b>5.439</b>	<b>644</b>

(a) Gli istituti professionali industriali non statali sono 38 con 9.030 alunni di cui 2.777 iscritti al 1° anno.

## Segue Tav. 8 — Istituti professionali industriali

Totale delle scuole (a)

PROVINCIE E REGIONI	UNITÀ SCOLA- STICHE	AULE ORDINARIE UTILIZ- ZATE	CLASSI		ALUNNI IN COMPLESSO		ALUNNI ISCRITTI AL 1° ANNO	
			Totale	di cui in 2° e 3° turno	Totale	di cui in 2° e 3° turno	Totale	di cui ripetenti
Perugia . . . . .	20	163	203	—	3.975	—	1.233	122
Terni . . . . .	3	35	48	—	1.071	—	335	19
<b>UMBRIA . . . . .</b>	<b>23</b>	<b>198</b>	<b>251</b>	<b>—</b>	<b>5.046</b>	<b>—</b>	<b>1.568</b>	<b>141</b>
Pesaro e Urbino . . . . .	9	89	108	—	2.224	—	714	62
Ancona . . . . .	8	78	87	—	1.617	—	557	37
Macerata . . . . .	12	69	82	—	1.395	—	481	35
Ascoli Piceno . . . . .	4	107	107	—	2.027	—	857	98
<b>MARCHE . . . . .</b>	<b>33</b>	<b>343</b>	<b>384</b>	<b>—</b>	<b>7.263</b>	<b>—</b>	<b>2.609</b>	<b>232</b>
Viterbo . . . . .	3	22	35	—	683	—	195	12
Rieti . . . . .	3	26	26	—	617	—	204	22
Roma . . . . .	24	359	550	108	12.792	2.899	4.327	596
Latina . . . . .	3	66	67	—	2.159	—	662	50
Frosinone . . . . .	8	76	80	—	1.605	—	480	24
<b>LAZIO . . . . .</b>	<b>41</b>	<b>549</b>	<b>758</b>	<b>108</b>	<b>17.856</b>	<b>2.899</b>	<b>5.868</b>	<b>704</b>
L'Aquila . . . . .	2	21	32	—	676	—	226	17
Teramo . . . . .	4	35	47	—	834	—	278	17
Pescara . . . . .	2	42	58	16	1.358	400	458	53
Chieti . . . . .	7	48	53	—	1.001	—	299	26
<b>ABRUZZI . . . . .</b>	<b>15</b>	<b>146</b>	<b>190</b>	<b>16</b>	<b>3.869</b>	<b>400</b>	<b>1.261</b>	<b>113</b>
Isernia . . . . .	2	10	10	—	144	—	55	4
Campobasso . . . . .	5	31	37	—	621	—	178	9
<b>MOLISE . . . . .</b>	<b>7</b>	<b>41</b>	<b>47</b>	<b>—</b>	<b>765</b>	<b>—</b>	<b>233</b>	<b>13</b>
Caserta . . . . .	11	112	151	—	2.967	—	1.001	63
Benevento . . . . .	4	35	43	—	893	—	283	23
Napoli . . . . .	22	379	510	22	10.603	532	3.228	407
Avellino . . . . .	13	124	145	—	2.776	—	882	58
Salerno . . . . .	15	102	118	—	2.178	—	673	71
<b>CAMPANIA . . . . .</b>	<b>65</b>	<b>752</b>	<b>967</b>	<b>22</b>	<b>19.417</b>	<b>532</b>	<b>6.047</b>	<b>622</b>
Foggia . . . . .	9	81	96	—	1.845	—	626	48
Bari . . . . .	16	190	268	—	5.713	—	1.742	109
Taranto . . . . .	5	32	45	—	1.015	—	320	12
Brindisi . . . . .	5	39	43	—	857	—	296	13
Lecce . . . . .	10	143	176	10	3.969	250	1.266	83
<b>PUGLIA . . . . .</b>	<b>45</b>	<b>485</b>	<b>631</b>	<b>10</b>	<b>13.399</b>	<b>250</b>	<b>4.250</b>	<b>265</b>
Potenza . . . . .	7	60	77	—	1.443	—	444	17
Matera . . . . .	6	53	60	—	1.163	—	346	21
<b>BASILICATA . . . . .</b>	<b>13</b>	<b>113</b>	<b>137</b>	<b>—</b>	<b>2.606</b>	<b>—</b>	<b>790</b>	<b>38</b>
Cosenza . . . . .	22	170	210	—	4.087	—	1.229	96
Catanzaro . . . . .	13	70	106	—	2.063	—	645	57
Reggio di Calabria . . . . .	8	57	83	—	1.492	—	441	36
<b>CALABRIA . . . . .</b>	<b>43</b>	<b>297</b>	<b>399</b>	<b>—</b>	<b>7.642</b>	<b>—</b>	<b>2.315</b>	<b>189</b>
Trapani . . . . .	3	19	22	—	335	—	125	—
Palermo . . . . .	4	133	146	—	2.936	—	1.047	67
Messina . . . . .	6	63	87	17	1.743	377	689	72
Agrigento . . . . .	10	136	140	—	2.654	—	889	28
Caltanissetta . . . . .	3	37	37	—	774	—	250	10
Enna . . . . .	2	22	24	—	448	—	128	15
Catania . . . . .	7	98	118	17	2.419	378	812	43
Ragusa . . . . .	3	33	37	—	690	—	259	45
Siracusa . . . . .	2	40	50	—	1.109	—	370	27
<b>SICILIA . . . . .</b>	<b>40</b>	<b>581</b>	<b>661</b>	<b>34</b>	<b>13.108</b>	<b>755</b>	<b>4.569</b>	<b>307</b>
Sassari . . . . .	6	48	57	—	1.036	—	346	60
Nuoro . . . . .	4	38	38	—	719	—	249	19
Oristano . . . . .	1	9	9	—	199	—	75	6
Cagliari . . . . .	6	56	78	—	1.831	—	644	100
<b>SARDEGNA . . . . .</b>	<b>17</b>	<b>151</b>	<b>182</b>	<b>—</b>	<b>3.785</b>	<b>—</b>	<b>1.314</b>	<b>185</b>
<b>ITALIA . . . . .</b>	<b>677</b>	<b>7.153</b>	<b>9.370</b>	<b>252</b>	<b>194.220</b>	<b>5.950</b>	<b>67.267</b>	<b>6.192</b>

(a) Cfr. nota a pagina precedente.

## Tav. 9 — Istituti professionali commerciali

Totale delle scuole (a)

PROVINCIE E REGIONI	UNITA SCOLA- STICHE	AULE ORDINARIE UTILIZ- ZATE	CLASSI		ALUNNI IN COMPLESSO		ALUNNI ISCRITTI AL 1° ANNO	
			Totale	di cui in 2° e 3° turno	Totale	di cui in 2° e 3° turno	Totale	di cui ripetenti
Torino . . . . .	22	246	258	9	6.145	209	2.791	490
Vercelli . . . . .	4	40	40	—	944	—	356	37
Novara . . . . .	5	54	54	—	1.321	—	558	58
Cuneo . . . . .	10	106	106	—	2.419	—	830	84
Asti . . . . .	1	17	17	—	467	—	167	13
Alessandria . . . . .	5	65	65	—	1.565	—	511	36
<b>PIEMONTE . . . . .</b>	<b>47</b>	<b>528</b>	<b>540</b>	<b>9</b>	<b>12.861</b>	<b>209</b>	<b>5.213</b>	<b>718</b>
<b>VALLE D'AOSTA . . . . .</b>	<b>4</b>	<b>30</b>	<b>30</b>	<b>—</b>	<b>488</b>	<b>—</b>	<b>197</b>	<b>49</b>
Varese . . . . .	6	80	80	—	2.113	—	826	47
Como . . . . .	4	49	49	—	1.301	—	550	84
Sondrio . . . . .	1	28	28	—	665	—	276	58
Milano . . . . .	37	513	539	9	13.382	192	5.348	674
Bergamo . . . . .	8	83	85	—	2.003	—	907	68
Brescia . . . . .	9	85	90	—	2.145	—	854	155
Pavia . . . . .	3	70	70	—	1.839	—	736	102
Cremona . . . . .	2	44	44	—	1.068	—	439	21
Mantova . . . . .	2	46	48	—	1.115	—	372	35
<b>LOMBARDIA . . . . .</b>	<b>72</b>	<b>998</b>	<b>1.033</b>	<b>9</b>	<b>25.631</b>	<b>192</b>	<b>10.308</b>	<b>1.244</b>
Bolzano-Bozen . . . . .	15	184	190	—	4.450	—	1.720	284
Trento . . . . .	5	84	84	—	1.967	—	744	70
<b>TRENTINO-ALTO ADIGE . . . . .</b>	<b>20</b>	<b>268</b>	<b>274</b>	<b>—</b>	<b>6.417</b>	<b>—</b>	<b>2.464</b>	<b>354</b>
Verona . . . . .	8	96	99	3	2.398	75	1.011	145
Vicenza . . . . .	9	119	124	1	2.986	15	1.276	370
Belluno . . . . .	2	30	30	—	732	—	340	59
Treviso . . . . .	8	132	136	—	3.240	—	1.200	115
Venezia . . . . .	6	106	107	—	2.645	—	1.158	143
Padova . . . . .	4	71	71	—	1.723	—	632	88
Rovigo . . . . .	2	28	28	—	704	—	272	30
<b>VENETO . . . . .</b>	<b>39</b>	<b>582</b>	<b>595</b>	<b>4</b>	<b>14.428</b>	<b>90</b>	<b>5.889</b>	<b>950</b>
Pordenone . . . . .	3	48	48	—	1.193	—	621	107
Udine . . . . .	5	74	78	—	1.977	—	718	128
Gorizia . . . . .	2	22	22	—	429	—	152	22
Trieste . . . . .	2	27	27	—	671	—	283	36
<b>FRIULI-VENEZIA GIULIA . . . . .</b>	<b>12</b>	<b>171</b>	<b>175</b>	<b>—</b>	<b>4.270</b>	<b>—</b>	<b>1.774</b>	<b>293</b>
Imperia . . . . .	3	41	42	—	910	—	366	78
Savona . . . . .	2	19	19	—	487	—	196	40
Genova . . . . .	11	150	156	3	3.779	86	1.461	231
La Spezia . . . . .	1	23	23	—	596	—	236	45
<b>LIGURIA . . . . .</b>	<b>17</b>	<b>233</b>	<b>240</b>	<b>3</b>	<b>5.772</b>	<b>86</b>	<b>2.259</b>	<b>394</b>
Piacenza . . . . .	2	43	43	—	1.048	—	391	11
Parma . . . . .	5	58	58	—	1.324	—	519	69
Reggio nell'Emilia . . . . .	2	41	46	—	1.098	—	390	56
Modena . . . . .	6	90	90	—	2.148	—	871	123
Bologna . . . . .	6	98	103	—	2.521	—	977	102
Ferrara . . . . .	5	49	58	—	1.497	—	643	84
Ravenna . . . . .	3	66	66	—	1.552	—	556	75
Forlì . . . . .	4	118	131	—	3.167	—	1.031	113
<b>EMILIA-ROMAGNA . . . . .</b>	<b>33</b>	<b>563</b>	<b>595</b>	<b>—</b>	<b>14.355</b>	<b>—</b>	<b>5.378</b>	<b>633</b>
Massa Carrara . . . . .	3	43	43	—	1.023	—	351	54
Lucca . . . . .	4	59	59	—	1.355	—	570	98
Pistoia . . . . .	2	39	39	—	969	—	406	35
Firenze . . . . .	11	192	192	—	4.696	—	1.888	278
Livorno . . . . .	3	79	83	—	1.842	—	660	130
Pisa . . . . .	1	29	29	—	648	—	218	58
Arezzo . . . . .	4	52	54	—	1.195	—	457	56
Siena . . . . .	2	26	26	—	603	—	223	48
Grosseto . . . . .	3	48	48	—	1.141	—	474	80
<b>TOSCANA . . . . .</b>	<b>33</b>	<b>567</b>	<b>573</b>	<b>—</b>	<b>13.472</b>	<b>—</b>	<b>5.227</b>	<b>837</b>

(a) Gli istituti professionali commerciali non statali sono 34 con 3.202 alunni di cui 1.094 iscritti al 1° anno.

## Segue Tav. 9 — Istituti professionali commerciali

Totale delle scuole (a)

PROVINCIE E REGIONI	UNITA SCOLA- STICHE	AULE ORDINARIE UTILIZ- ZATE	CLASSI		ALUNNI IN COMPLESSO		ALUNNI ISCRITTI AL 1° ANNO	
			Totale	di cui in 2° e 3° turno	Totale	di cui in 2° e 3° turno	Totale	di cui ripetenti
Perugia . . . . .	11	91	91	—	2.007	—	611	50
Terni . . . . .	1	26	26	—	649	—	227	32
UMBRIA . . . . .	12	117	117	—	2.656	—	838	82
Pesaro e Urbino . . . . .	2	50	50	—	1.214	—	442	34
Ancona . . . . .	3	63	63	—	1.252	—	413	52
Macerata . . . . .	—	—	—	—	—	—	—	—
Ascoli Piceno . . . . .	4	48	48	—	1.069	—	364	52
MARCHE . . . . .	9	161	161	—	3.535	—	1.219	138
Viterbo . . . . .	3	34	34	—	761	—	291	18
Rieti . . . . .	2	19	19	—	395	—	161	27
Roma . . . . .	34	532	566	21	14.163	551	4.782	622
Latina . . . . .	3	41	41	—	956	—	357	37
Frosinone . . . . .	4	39	39	—	938	—	303	27
LAZIO . . . . .	46	665	699	21	17.213	551	5.894	731
L'Aquila . . . . .	—	—	—	—	—	—	—	—
Teramo . . . . .	2	24	24	—	545	—	152	7
Pescara . . . . .	1	22	22	—	566	—	189	24
Chieti . . . . .	2	22	22	—	507	—	168	16
ABRUZZI . . . . .	5	68	68	—	1.618	—	509	47
Isernia . . . . .	—	—	—	—	—	—	—	—
Campobasso . . . . .	2	18	18	—	435	—	106	15
MOLISE . . . . .	2	18	18	—	435	—	106	15
Caserta . . . . .	2	30	30	—	750	—	255	18
Benevento . . . . .	7	61	61	—	1.256	—	454	34
Napoli . . . . .	23	320	417	75	9.283	1.739	3.237	417
Avellino . . . . .	4	54	54	—	1.180	—	322	33
Salerno . . . . .	10	108	108	—	2.498	—	795	119
CAMPANIA . . . . .	46	573	670	75	14.967	1.739	5.063	621
Foggia . . . . .	4	65	65	—	1.377	—	442	33
Bari . . . . .	11	159	159	—	3.986	—	1.325	124
Taranto . . . . .	4	78	78	—	1.895	—	641	95
Brindisi . . . . .	2	25	25	—	634	—	197	7
Lecce . . . . .	9	85	85	—	1.848	—	514	35
PUGLIA . . . . .	30	412	412	—	9.740	—	3.119	294
Potenza . . . . .	4	38	38	—	846	—	300	32
Matera . . . . .	—	—	—	—	—	—	—	—
BASILICATA . . . . .	4	38	38	—	846	—	300	32
Cosenza . . . . .	5	59	59	—	1.082	—	329	28
Catanzaro . . . . .	6	89	91	—	2.221	—	662	65
Reggio di Calabria . . . . .	4	47	47	—	1.049	—	293	14
CALABRIA . . . . .	15	195	197	—	4.352	—	1.284	107
Trapani . . . . .	3	38	39	—	971	—	291	22
Palermo . . . . .	2	49	54	—	1.288	—	507	82
Messina . . . . .	5	33	42	9	1.054	217	351	20
Agrigento . . . . .	5	54	54	—	1.055	—	322	23
Caltanissetta . . . . .	—	—	—	—	—	—	—	—
Enna . . . . .	1	8	8	—	148	—	43	8
Catania . . . . .	2	45	47	—	1.201	—	376	41
Ragusa . . . . .	3	18	18	—	392	—	153	13
Siracusa . . . . .	3	31	32	—	682	—	200	21
SICILIA . . . . .	24	276	294	9	6.791	217	2.243	230
Sassari . . . . .	1	26	27	—	704	—	265	57
Nuoro . . . . .	1	5	8	—	147	—	42	11
Oristano . . . . .	—	—	—	—	—	—	—	—
Cagliari . . . . .	3	29	43	13	938	289	393	51
SARDEGNA . . . . .	5	60	78	13	1.789	289	700	125
ITALIA . . . . .	475	6.523	6.807	143	161.636	3.373	59.984	7.894

(a) Cfr. nota a pagina precedente.

Tav. 10 — Altri istituti professionali (a)

Totale delle scuole (b)

PROVINCIE E REGIONI	UNITA SCOLA- STICHE	AULE ORDINARIE UTILIZ- ZATE	CLASSI		ALUNNI IN COMPLESSO		ALUNNI ISCRITTI AL 1° ANNO	
			Totale	di cui in 2° e 3° turno	Totale	di cui in 2° e 3° turno	Totale	di cui ripetenti
Torino . . . . .	6	92	114	—	2.856	—	1.197	201
Vercelli . . . . .	2	25	25	—	483	—	220	19
Novara . . . . .	2	14	18	—	399	—	182	13
Cuneo . . . . .	1	10	12	—	284	—	116	14
Asti . . . . .	—	—	—	—	—	—	—	—
Alessandria . . . . .	—	—	—	—	—	—	—	—
<b>PIEMONTE . . . . .</b>	<b>11</b>	<b>141</b>	<b>169</b>	<b>—</b>	<b>4.022</b>	<b>—</b>	<b>1.715</b>	<b>247</b>
<b>VALLE D'AOSTA . . . . .</b>	<b>3</b>	<b>24</b>	<b>24</b>	<b>—</b>	<b>381</b>	<b>—</b>	<b>134</b>	<b>19</b>
Varese . . . . .	—	—	—	—	—	—	—	—
Como . . . . .	—	—	—	—	—	—	—	—
Sondrio . . . . .	2	38	33	—	774	—	259	9
Milano . . . . .	4	63	73	9	1.711	263	665	60
Bergamo . . . . .	2	45	49	—	1.141	—	454	23
Brescia . . . . .	4	86	93	4	2.064	75	805	82
Pavia . . . . .	—	—	—	—	—	—	—	—
Cremona . . . . .	—	—	—	—	—	—	—	—
Mantova . . . . .	2	51	51	—	1.079	—	361	18
<b>LOMBARDIA . . . . .</b>	<b>14</b>	<b>283</b>	<b>304</b>	<b>13</b>	<b>6.769</b>	<b>338</b>	<b>2.544</b>	<b>192</b>
Bolzano-Bozen . . . . .	2	15	18	—	505	—	294	11
Trento . . . . .	—	—	—	—	—	—	—	—
<b>TRENTINO-ALTO ADIGE . . . . .</b>	<b>2</b>	<b>15</b>	<b>18</b>	<b>—</b>	<b>505</b>	<b>—</b>	<b>294</b>	<b>11</b>
Verona . . . . .	2	18	18	—	438	—	176	11
Vicenza . . . . .	2	56	59	—	1.303	—	548	35
Belluno . . . . .	3	28	35	—	727	—	249	16
Treviso . . . . .	2	27	27	—	574	—	246	17
Venezia . . . . .	3	35	36	—	675	—	379	38
Padova . . . . .	3	57	77	10	1.771	243	726	76
Rovigo . . . . .	1	23	23	—	503	—	147	18
<b>VENETO . . . . .</b>	<b>16</b>	<b>244</b>	<b>275</b>	<b>10</b>	<b>5.991</b>	<b>243</b>	<b>2.471</b>	<b>211</b>
Pordenone . . . . .	—	—	—	—	—	—	—	—
Udine . . . . .	—	—	—	—	—	—	—	—
Gorizia . . . . .	3	22	25	—	472	—	158	16
Trieste . . . . .	1	4	4	—	62	—	32	9
<b>FRIULI-VENEZIA GIULIA . . . . .</b>	<b>4</b>	<b>26</b>	<b>29</b>	<b>—</b>	<b>534</b>	<b>—</b>	<b>190</b>	<b>25</b>
Imperia . . . . .	3	18	18	—	308	—	104	4
Savona . . . . .	2	43	45	—	952	—	350	45
Genova . . . . .	3	53	62	—	1.083	—	540	66
La Spezia . . . . .	2	20	22	2	444	48	117	9
<b>LIGURIA . . . . .</b>	<b>10</b>	<b>134</b>	<b>147</b>	<b>2</b>	<b>2.787</b>	<b>48</b>	<b>1.111</b>	<b>124</b>
Piacenza . . . . .	—	—	—	—	—	—	—	—
Parma . . . . .	2	26	34	—	762	—	319	28
Reggio nell'Emilia . . . . .	5	54	69	—	1.486	—	581	33
Modena . . . . .	1	33	33	—	764	—	315	15
Bologna . . . . .	7	76	79	3	1.656	70	721	35
Ferrara . . . . .	1	5	5	—	125	—	59	5
Ravenna . . . . .	3	59	64	—	1.376	—	522	50
Forlì . . . . .	5	95	95	—	2.130	—	751	56
<b>EMILIA-ROMAGNA . . . . .</b>	<b>24</b>	<b>348</b>	<b>375</b>	<b>3</b>	<b>8.299</b>	<b>70</b>	<b>3.268</b>	<b>222</b>
Massa-Carrara . . . . .	2	30	30	—	600	—	241	43
Lucca . . . . .	1	44	44	—	1.108	—	473	51
Pistoia . . . . .	1	16	16	—	403	—	150	11
Firenze . . . . .	3	81	101	—	2.433	—	1.016	111
Livorno . . . . .	—	—	—	—	—	—	—	—
Pisa . . . . .	—	—	—	—	—	—	—	—
Arezzo . . . . .	1	13	16	—	290	—	96	10
Siena . . . . .	1	14	14	—	277	—	102	7
Grosseto . . . . .	1	4	4	—	75	—	39	6
<b>TOSCANA . . . . .</b>	<b>10</b>	<b>202</b>	<b>225</b>	<b>—</b>	<b>5.186</b>	<b>—</b>	<b>2.117</b>	<b>239</b>

(a) Istituti professionali marinai, alberghieri e femminili. — (b) Gli istituti professionali non statali sono 16 con 1.880 alunni di cui 582 iscritti al 1° anno.



## Segue Tav. 10 — Altri istituti professionali (a)

## Totale delle scuole (b)

PROVINCIE E REGIONI	UNITA SCOLA- STICHE	AULE ORDINARIE UTILIZ- ZATE	CLASSI		ALUNNI IN COMPLESSO		ALUNNI ISCRITTI AL 1° ANNO	
			Totale	di cui in 2° e 3° turno	Totale	di cui in 2° e 3° turno	Totale	di cui ripetenti
Perugia . . . . .	2	24	24	—	500	—	207	22
Terni . . . . .	—	—	—	—	—	—	—	—
UMBRIA . . . . .	2	24	24	—	500	—	207	22
Pesaro e Urbino . . . . .	2	28	28	—	552	—	205	24
Ancona . . . . .	2	27	27	—	510	—	177	15
Macerata . . . . .	4	58	58	—	1.206	—	333	35
Ascoli Piceno . . . . .	2	21	21	—	404	—	147	12
MARCHE . . . . .	10	134	134	—	2.672	—	862	86
Viterbo . . . . .	—	—	—	—	—	—	—	—
Rieti . . . . .	1	19	19	—	391	—	126	12
Roma . . . . .	15	257	334	52	7.382	1.220	2.757	358
Latina . . . . .	2	32	32	—	696	—	258	21
Frosinone . . . . .	8	104	105	—	2.357	—	907	64
LAZIO . . . . .	26	412	490	52	10.826	1.220	4.048	455
L'Aquila . . . . .	2	25	25	—	527	—	141	7
Teramo . . . . .	—	—	—	—	—	—	—	—
Pescara . . . . .	2	31	31	—	652	—	252	32
Chieti . . . . .	1	14	14	—	256	—	102	8
ABRUZZI . . . . .	5	70	70	—	1.435	—	495	47
Isernia . . . . .	—	—	—	—	—	—	—	—
Campobasso . . . . .	—	—	—	—	—	—	—	—
MOLISE . . . . .	—	—	—	—	—	—	—	—
Caserta . . . . .	4	44	49	—	894	—	360	61
Benevento . . . . .	—	—	—	—	—	—	—	—
Napoli . . . . .	15	191	241	29	5.271	630	2.058	213
Avellino . . . . .	1	3	3	—	38	—	11	—
Salerno . . . . .	5	73	74	—	1.618	—	594	61
CAMPANIA . . . . .	25	311	367	29	7.821	630	3.023	335
Foggia . . . . .	1	10	19	—	344	—	146	9
Bari . . . . .	14	168	193	16	4.229	334	1.652	137
Taranto . . . . .	4	105	122	—	2.866	—	994	165
Brindisi . . . . .	6	85	87	—	1.969	—	755	46
Lecce . . . . .	16	161	172	—	3.748	—	1.315	76
PUGLIA . . . . .	41	529	593	16	13.156	334	4.862	433
Potenza . . . . .	3	51	51	—	1.019	—	361	33
Matera . . . . .	7	63	63	—	1.259	—	441	37
BASILICATA . . . . .	10	114	114	—	2.278	—	802	70
Cosenza . . . . .	9	95	99	—	1.925	—	670	43
Catanzaro . . . . .	9	64	68	—	1.298	—	533	47
Reggio di Calabria . . . . .	1	15	15	—	329	—	105	3
CALABRIA . . . . .	19	174	182	—	3.552	—	1.308	93
Trapani . . . . .	4	26	26	—	381	—	173	28
Palermo . . . . .	3	44	44	—	1.091	—	433	47
Messina . . . . .	4	23	27	3	437	77	110	7
Agrigento . . . . .	3	26	29	—	404	—	156	4
Caltanissetta . . . . .	2	16	16	—	340	—	105	9
Enna . . . . .	5	46	46	—	723	—	218	20
Catania . . . . .	6	101	107	—	2.286	—	940	88
Ragusa . . . . .	1	3	3	—	36	—	11	—
Siracusa . . . . .	1	19	19	—	402	—	138	19
SICILIA . . . . .	29	304	317	3	6.100	77	2.284	222
Sassari . . . . .	3	61	61	—	1.130	—	421	30
Nuoro . . . . .	—	—	—	—	—	—	—	—
Oristano . . . . .	1	15	21	—	497	—	169	15
Cagliari . . . . .	3	16	38	22	847	600	395	21
SARDEGNA . . . . .	7	92	120	22	2.474	600	985	66
ITALIA . . . . .	268	3.581	3.981	150	85.288	3.560	32.720	3.119

(a), (b) Cfr. corrispondenti note a pagina precedente.

Tav. 11 — Istituti tecnici in complesso (a)

## A — Totale delle scuole

PROVINCIE E REGIONI	UNITÀ SCOLA- STICHE	AULE ORDINA- RIE UTILIZ- ZATE	CLASSI		ALUNNI IN COMPLESSO		ALUNNI ISCRITTI AL 1° ANNO	
			Totale	di cui in 2° e 3° turno	Totale	di cui in 2° e 3° turno	Totale	di cui ripeten- ti
Torino . . . . .	123	1.615	1.843	11	46.190	295	12.913	1.543
Vercelli . . . . .	16	238	249	—	5.860	—	1.577	170
Novara . . . . .	30	428	457	—	11.137	—	2.860	276
Cuneo . . . . .	20	308	316	—	7.689	—	2.027	230
Asti . . . . .	8	104	105	—	2.471	—	758	128
Alessandria . . . . .	23	284	302	4	7.554	120	1.760	175
<b>PIEMONTE . . . . .</b>	<b>220</b>	<b>2.977</b>	<b>3.272</b>	<b>15</b>	<b>80.901</b>	<b>415</b>	<b>21.895</b>	<b>2.522</b>
<b>VALLE D'AOSTA . . . . .</b>	<b>6</b>	<b>62</b>	<b>65</b>	<b>—</b>	<b>1.255</b>	<b>—</b>	<b>366</b>	<b>57</b>
Varese . . . . .	50	563	652	—	15.928	—	4.373	424
Como . . . . .	36	519	549	1	13.243	12	3.867	464
Sondrio . . . . .	9	113	113	—	2.884	—	769	119
Milano . . . . .	213	3.472	3.794	10	93.228	268	23.612	2.581
Bergamo . . . . .	45	555	643	3	15.654	85	4.201	451
Brescia . . . . .	50	621	668	—	16.360	—	4.560	460
Pavia . . . . .	22	302	335	—	8.447	—	2.255	341
Cremona . . . . .	14	238	248	—	6.053	—	1.513	141
Mantova . . . . .	16	261	261	—	6.044	—	1.580	138
<b>LOMBARDIA . . . . .</b>	<b>455</b>	<b>6.644</b>	<b>7.263</b>	<b>14</b>	<b>177.841</b>	<b>365</b>	<b>46.730</b>	<b>5.119</b>
Bolzano-Bozen . . . . .	14	176	204	—	4.751	—	1.367	186
Trento . . . . .	23	316	335	—	8.066	—	2.054	261
<b>TRENTINO-ALTO ADIGE . . . . .</b>	<b>37</b>	<b>494</b>	<b>539</b>	<b>—</b>	<b>12.817</b>	<b>—</b>	<b>3.421</b>	<b>447</b>
Verona . . . . .	36	530	549	1	14.040	23	3.642	395
Vicenza . . . . .	31	517	547	—	13.274	—	3.579	423
Belluno . . . . .	11	141	156	—	3.417	—	905	126
Treviso . . . . .	33	550	560	—	14.041	—	3.707	349
Venezia . . . . .	32	589	649	6	16.345	180	4.297	539
Padova . . . . .	49	674	758	—	17.513	—	4.710	587
Rovigo . . . . .	11	168	177	—	4.174	—	1.116	110
<b>VENETO . . . . .</b>	<b>203</b>	<b>3.169</b>	<b>3.396</b>	<b>7</b>	<b>82.804</b>	<b>203</b>	<b>21.956</b>	<b>2.529</b>
Pordenone . . . . .	11	192	195	—	4.740	—	1.367	193
Udine . . . . .	28	418	449	—	11.163	—	2.919	402
Gorizia . . . . .	12	152	154	—	3.445	—	982	97
Trieste . . . . .	13	164	211	4	4.798	109	1.339	209
<b>FRIULI-VENEZIA GIULIA . . . . .</b>	<b>64</b>	<b>926</b>	<b>1.009</b>	<b>4</b>	<b>24.146</b>	<b>109</b>	<b>6.607</b>	<b>901</b>
Imperia . . . . .	13	162	162	—	3.650	—	1.003	154
Savona . . . . .	19	264	272	—	6.251	—	1.609	261
Genova . . . . .	46	713	770	—	18.739	—	4.548	633
La Spezia . . . . .	14	248	261	—	6.310	—	1.674	198
<b>LIGURIA . . . . .</b>	<b>92</b>	<b>1.387</b>	<b>1.465</b>	<b>—</b>	<b>34.950</b>	<b>—</b>	<b>8.834</b>	<b>1.246</b>
Piacenza . . . . .	15	229	231	—	5.716	—	1.294	109
Parma . . . . .	18	276	304	—	7.831	—	2.067	194
Reggio nell'Emilia . . . . .	20	303	311	—	7.391	—	1.866	172
Modena . . . . .	31	488	557	—	13.374	—	3.287	310
Bologna . . . . .	36	620	768	37	17.089	927	4.474	452
Ferrara . . . . .	16	283	303	—	7.180	—	1.748	194
Ravenna . . . . .	10	229	234	—	5.869	—	1.449	123
Forlì . . . . .	18	550	550	—	13.098	—	3.459	371
<b>EMILIA-ROMAGNA . . . . .</b>	<b>164</b>	<b>2.978</b>	<b>3.264</b>	<b>37</b>	<b>77.548</b>	<b>927</b>	<b>19.644</b>	<b>1.925</b>
Massa-Carrara . . . . .	11	173	178	—	4.146	—	1.047	154
Lucca . . . . .	15	242	242	—	5.966	—	1.770	273
Pistoia . . . . .	11	190	201	—	4.600	—	1.108	130
Firenze . . . . .	31	778	798	—	19.540	—	5.337	753
Livorno . . . . .	15	253	284	—	6.542	—	1.820	340
Pisa . . . . .	14	302	324	—	7.653	—	2.155	250
Arezzo . . . . .	17	282	284	—	6.144	—	2.263	156
Siena . . . . .	13	216	224	—	5.106	—	1.288	149
Grosseto . . . . .	10	176	176	—	4.123	—	1.120	172
<b>TOSCANA . . . . .</b>	<b>137</b>	<b>2.612</b>	<b>2.711</b>	<b>—</b>	<b>63.820</b>	<b>—</b>	<b>17.908</b>	<b>2.377</b>

(a) Istituti tecnici agrari, industriali, nautici, aeronautici, commerciali, per geometri, per il turismo, per periti aziendali, femminili.

## Segue Tav. 11 — Istituti tecnici in complesso (a)

## A — Totale delle scuole

PROVINCIE E REGIONI	UNITÀ SCOLA- STICHE	AULE ORDINA- RIE UTILIZ- ZATE	CLASSI		ALUNNI IN COMPLESSO		ALUNNI ISCRITTI AL 1° ANNO	
			Totale	di cui in 2° e 3° turno	Totale	di cui in 2° e 3° turno	Totale	di cui ripeten- ti
Perugia . . . . .	32	514	522	—	11.612	—	2.871	266
Terni . . . . .	9	184	191	—	4.333	—	1.088	147
UMBRIA . . . . .	41	698	713	—	15.945	—	3.959	413
Pesaro e Urbino . . . . .	14	234	234	—	5.425	—	1.315	149
Ancona . . . . .	24	397	425	3	9.733	73	2.491	216
Macerata . . . . .	13	206	220	—	4.779	—	1.162	80
Ascoli Piceno . . . . .	15	339	344	—	8.180	—	2.021	265
MARCHE . . . . .	66	1.176	1.223	3	28.117	73	6.989	710
Viterbo . . . . .	14	190	203	—	4.608	—	1.241	139
Rieti . . . . .	7	102	102	—	2.273	—	561	90
Roma . . . . .	200	2.875	3.295	134	82.795	3.459	21.722	2.944
Latina . . . . .	18	322	337	—	8.352	—	2.233	228
Frosinone . . . . .	21	355	355	—	8.733	—	2.269	252
LAZIO . . . . .	260	3.844	4.292	134	106.761	3.459	28.026	3.653
L'Aquila . . . . .	13	273	283	—	6.835	—	1.728	213
Teramo . . . . .	12	222	228	—	5.261	—	1.376	142
Pescara . . . . .	18	287	289	—	7.293	—	1.930	217
Chieti . . . . .	23	332	341	—	7.980	—	2.120	260
ABRUZZI . . . . .	66	1.114	1.141	—	27.369	—	7.154	832
Isernia . . . . .	6	77	77	—	1.781	—	488	36
Campobasso . . . . .	16	229	234	—	5.176	—	1.361	202
MOLISE . . . . .	22	306	311	—	6.957	—	1.849	238
Caserta . . . . .	31	582	617	13	15.199	330	4.476	459
Benevento . . . . .	13	186	220	—	5.343	—	1.378	208
Napoli . . . . .	95	1.867	2.514	357	59.329	8.198	16.218	2.519
Avellino . . . . .	19	326	328	—	7.391	—	2.021	256
Salerno . . . . .	41	783	839	35	21.964	924	5.909	628
CAMPANIA . . . . .	199	3.744	4.518	405	109.226	9.452	30.002	4.070
Foggia . . . . .	37	580	653	20	15.141	590	4.178	634
Bari . . . . .	63	1.010	1.087	—	27.012	—	7.261	681
Taranto . . . . .	20	318	357	—	8.754	—	2.792	407
Brindisi . . . . .	15	287	287	—	7.133	—	1.957	211
Lecce . . . . .	26	459	469	—	12.264	—	3.004	383
PUGLIA . . . . .	161	2.654	2.853	20	70.304	590	19.192	2.316
Potenza . . . . .	25	309	332	—	7.949	—	2.279	310
Matera . . . . .	10	151	151	—	3.706	—	988	131
BASILICATA . . . . .	35	460	483	—	11.655	—	3.267	441
Cosenza . . . . .	40	600	609	—	14.183	—	3.971	471
Catanzaro . . . . .	28	591	606	2	14.641	60	4.042	501
Reggio di Calabria . . . . .	27	447	485	10	12.009	300	3.228	267
CALABRIA . . . . .	93	1.638	1.700	12	40.833	360	11.241	1.239
Trapani . . . . .	24	324	341	—	7.880	—	2.168	220
Palermo . . . . .	54	796	831	—	19.911	—	5.424	772
Messina . . . . .	38	511	604	49	14.221	1.191	3.509	417
Agrigento . . . . .	14	253	266	—	6.462	—	1.894	193
Caltanissetta . . . . .	13	199	206	2	4.939	37	1.431	156
Enna . . . . .	12	138	143	—	3.055	—	787	86
Catania . . . . .	58	786	855	49	20.637	1.069	5.640	655
Ragusa . . . . .	17	189	206	—	4.518	—	1.368	147
Siracusa . . . . .	26	271	311	7	7.223	212	1.986	200
SICILIA . . . . .	256	3.467	3.763	107	88.846	2.509	24.207	2.846
Sassari . . . . .	23	355	379	—	9.404	—	2.855	482
Nuoro . . . . .	18	223	245	—	5.431	—	1.902	223
Oristano . . . . .	6	87	113	21	2.821	497	887	116
Cagliari . . . . .	48	435	770	249	18.170	6.190	5.695	1.193
SARDEGNA . . . . .	95	1.100	1.507	270	35.826	6.687	11.339	2.014
ITALIA . . . . .	2.672	41.450	45.488	1.028	1.097.921	25.149	294.586	35.895

(a) Cfr. nota a pagina precedente.

## Segue Tav. 11 — Istituti tecnici in complesso (a)

## B — Scuole statali

PROVINCIE E REGIONI	UNITÀ SCOLA- STICHE	AULE ORDINA- RIE UTILIZ- ZATE	CLASSI		ALUNNI IN COMPLESSO		ALUNNI ISCRITTI AL 1° ANNO	
			Totale	di cui in 2° e 3° turno	Totale	di cui in 2° e 3° turno	Totale	di cui ripeten- ti
Torino . . . . .	90	1.344	1.551	9	39.038	235	11.722	1.452
Vercelli . . . . .	14	227	238	—	5.628	—	1.521	162
Novara . . . . .	26	400	429	—	10.514	—	2.751	258
Cuneo . . . . .	18	298	306	—	7.459	—	1.971	229
Asti . . . . .	7	103	104	—	2.458	—	745	121
Alessandria . . . . .	11	198	205	—	5.115	—	1.351	151
<b>PIEMONTE . . . . .</b>	<b>166</b>	<b>2.570</b>	<b>2.833</b>	<b>9</b>	<b>70.212</b>	<b>235</b>	<b>20.061</b>	<b>2.373</b>
<b>VALLE D'AOSTA . . . . .</b>	<b>—</b>	<b>—</b>	<b>—</b>	<b>—</b>	<b>—</b>	<b>—</b>	<b>—</b>	<b>—</b>
Varese . . . . .	32	476	554	—	13.596	—	3.932	369
Como . . . . .	21	409	427	—	10.399	—	3.294	423
Sondrio . . . . .	9	113	113	—	2.884	—	769	119
Milano . . . . .	140	2.951	3.219	6	80.115	180	21.693	2.442
Bergamo . . . . .	30	459	537	3	13.320	85	3.822	400
Brescia . . . . .	40	557	601	—	14.777	—	4.269	439
Pavia . . . . .	15	273	304	—	7.712	—	2.149	341
Cremona . . . . .	13	233	243	—	5.963	—	1.490	141
Mantova . . . . .	14	244	244	—	5.622	—	1.530	133
<b>LOMBARDIA . . . . .</b>	<b>314</b>	<b>5.715</b>	<b>6.242</b>	<b>9</b>	<b>154.388</b>	<b>265</b>	<b>42.948</b>	<b>4.807</b>
Bolzano-Bozen . . . . .	14	178	204	—	4.751	—	1.367	186
Trento . . . . .	20	288	307	—	7.362	—	1.899	256
<b>TRENTINO-ALTO ADIGE . . . . .</b>	<b>34</b>	<b>466</b>	<b>511</b>	<b>—</b>	<b>12.113</b>	<b>—</b>	<b>3.266</b>	<b>442</b>
Verona . . . . .	27	445	463	—	11.712	—	3.194	374
Vicenza . . . . .	29	511	541	—	13.209	—	3.565	419
Belluno . . . . .	10	137	152	—	3.384	—	895	126
Treviso . . . . .	23	462	472	—	11.520	—	3.104	294
Venezia . . . . .	30	569	626	6	15.657	180	4.240	533
Padova . . . . .	47	654	738	—	16.968	—	4.581	573
Rovigo . . . . .	11	168	177	—	4.174	—	1.116	110
<b>VENETO . . . . .</b>	<b>177</b>	<b>2.946</b>	<b>3.169</b>	<b>6</b>	<b>76.624</b>	<b>180</b>	<b>20.695</b>	<b>2.429</b>
Pordenone . . . . .	9	181	184	—	4.620	—	1.355	192
Udine . . . . .	24	392	423	—	10.486	—	2.773	396
Gorizia . . . . .	11	147	149	—	3.284	—	954	97
Trieste . . . . .	13	164	211	4	4.798	109	1.339	209
<b>FRIULI-VENEZIA GIULIA . . . . .</b>	<b>57</b>	<b>884</b>	<b>967</b>	<b>4</b>	<b>23.188</b>	<b>109</b>	<b>6.421</b>	<b>894</b>
Imperia . . . . .	11	151	151	—	3.339	—	917	148
Savona . . . . .	16	245	253	—	5.780	—	1.543	244
Genova . . . . .	30	554	606	—	14.954	—	3.863	587
La Spezia . . . . .	12	242	255	—	6.202	—	1.660	194
<b>LIGURIA . . . . .</b>	<b>69</b>	<b>1.192</b>	<b>1.265</b>	<b>—</b>	<b>30.275</b>	<b>—</b>	<b>7.983</b>	<b>1.173</b>
Piacenza . . . . .	12	211	219	—	5.383	—	1.251	100
Parrma . . . . .	15	257	285	—	7.263	—	1.908	188
Reggio nell'Emilia . . . . .	20	303	311	—	7.391	—	1.866	172
Modena . . . . .	21	426	482	—	11.742	—	3.004	282
Bologna . . . . .	27	483	608	37	13.840	927	3.607	376
Ferrara . . . . .	12	251	256	—	6.191	—	1.565	181
Ravenna . . . . .	9	221	226	—	5.666	—	1.417	123
Forlì . . . . .	16	539	539	—	12.846	—	3.435	368
<b>EMILIA-ROMAGNA . . . . .</b>	<b>132</b>	<b>2.691</b>	<b>2.926</b>	<b>37</b>	<b>70.322</b>	<b>927</b>	<b>18.053</b>	<b>1.790</b>
Massa-Carrara . . . . .	11	173	176	—	4.146	—	1.047	154
Lucca . . . . .	14	239	239	—	5.914	—	1.770	273
Pistoia . . . . .	11	190	201	—	4.600	—	1.108	130
Firenze . . . . .	25	665	678	—	16.637	—	4.709	660
Livorno . . . . .	13	240	271	—	6.221	—	1.759	339
Pisa . . . . .	14	302	324	—	7.653	—	2.155	250
Arezzo . . . . .	17	282	284	—	6.144	—	2.263	156
Siena . . . . .	12	211	219	—	4.956	—	1.258	145
Grosseto . . . . .	10	176	176	—	4.123	—	1.120	172
<b>TOSCANA . . . . .</b>	<b>127</b>	<b>2.478</b>	<b>2.570</b>	<b>—</b>	<b>60.394</b>	<b>—</b>	<b>17.189</b>	<b>2.279</b>

(a) Cfr. nota a pagina 34.

## Segue Tav. 11 — Istituti tecnici in complesso (a)

## B — Scuole statali

PROVINCIE E REGIONI	UNITÀ SCOLA- STICHE	AULE ORDINA- RIE UTILIZ- ZATE	CLASSI		ALUNNI IN COMPLESSO		ALUNNI ISCRITTI AL 1° ANNO	
			Totale	di cui in 2° e 3° turno	Totale	di cui in 2° e 3° turno	Totale	di cui ripeten- ti
Perugia . . . . .	28	491	494	—	11.229	—	2.839	249
Terni . . . . .	9	184	191	—	4.333	—	1.088	147
UMBRIA . . . . .	37	675	685	—	15.562	—	3.927	396
Pesaro e Urbino . . . . .	12	225	225	—	5.209	—	1.305	149
Ancona . . . . .	23	396	424	3	9.713	73	2.491	216
Macerata . . . . .	13	206	220	—	4.779	—	1.162	80
Ascoli Piceno . . . . .	14	333	338	—	8.015	—	1.985	264
MARCHE . . . . .	62	1.160	1.207	3	27.716	73	6.943	709
Viterbo . . . . .	13	185	198	—	4.519	—	1.222	138
Rieti . . . . .	7	102	102	—	2.273	—	561	90
Roma . . . . .	120	2.516	2.871	132	72.535	3.416	20.686	2.846
Latina . . . . .	17	314	329	—	8.210	—	2.223	222
Frosinone . . . . .	20	350	350	—	8.646	—	2.251	247
LAZIO . . . . .	177	3.467	3.850	132	96.183	3.416	26.943	3.543
L'Aquila . . . . .	13	273	283	—	6.835	—	1.728	213
Teramo . . . . .	12	222	228	—	5.261	—	1.376	142
Pescara . . . . .	13	267	267	—	6.868	—	1.890	210
Chieti . . . . .	21	322	331	—	7.928	—	2.113	259
ABRUZZI . . . . .	59	1.084	1.109	—	26.892	—	7.107	824
Isernia . . . . .	6	77	77	—	1.781	—	488	36
Campobasso . . . . .	16	229	234	—	5.176	—	1.361	202
MOLISE . . . . .	22	306	311	—	6.957	—	1.849	238
Caserta . . . . .	26	550	585	13	14.498	330	4.392	446
Benevento . . . . .	11	180	212	—	5.174	—	1.366	200
Napoli . . . . .	73	1.768	2.344	333	55.327	7.701	15.923	2.501
Avellino . . . . .	18	319	321	—	7.272	—	2.009	249
Salerno . . . . .	34	741	793	35	20.943	924	5.826	625
CAMPANIA . . . . .	162	3.558	4.255	381	103.214	8.955	29.516	4.021
Foggia . . . . .	36	574	647	20	15.002	590	4.162	634
Bari . . . . .	58	973	1.048	—	26.294	—	7.176	677
Taranto . . . . .	19	313	352	—	8.715	—	2.776	406
Brindisi . . . . .	15	287	287	—	7.133	—	1.957	211
Lecce . . . . .	24	449	459	—	12.126	—	2.981	372
PUGLIA . . . . .	152	2.596	2.793	20	69.270	590	19.052	2.300
Potenza . . . . .	25	309	332	—	7.949	—	2.279	310
Matera . . . . .	10	151	151	—	3.706	—	988	131
BASILICATA . . . . .	35	460	483	—	11.655	—	3.267	441
Cosenza . . . . .	40	600	609	—	14.183	—	3.971	471
Catanzaro . . . . .	26	591	606	2	14.641	60	4.042	501
Reggio di Calabria . . . . .	27	447	485	10	12.009	300	3.228	267
CALABRIA . . . . .	93	1.638	1.700	12	40.833	360	11.241	1.239
Trapani . . . . .	20	303	320	—	7.616	—	2.135	219
Palermo . . . . .	36	714	741	—	17.746	—	5.054	728
Messina . . . . .	27	447	530	45	12.885	1.087	3.390	400
Agrigento . . . . .	14	253	266	—	6.462	—	1.894	193
Caltanissetta . . . . .	12	194	198	—	4.834	—	1.417	149
Enna . . . . .	12	138	143	—	3.055	—	787	86
Catania . . . . .	41	699	761	49	18.594	1.069	5.348	633
Ragusa . . . . .	15	181	198	—	4.461	—	1.355	147
Siracusa . . . . .	24	261	301	7	6.985	212	1.953	188
SICILIA . . . . .	201	3.190	3.458	101	82.638	2.368	23.333	2.743
Sassari . . . . .	21	342	366	—	9.257	—	2.838	482
Nuoro . . . . .	18	223	245	—	5.431	—	1.902	223
Oristano . . . . .	6	87	113	21	2.821	497	887	116
Cagliari . . . . .	46	427	756	243	17.893	6.108	5.686	1.192
SARDEGNA . . . . .	91	1.079	1.480	264	35.402	6.605	11.313	2.013
ITALIA . . . . .	2.167	38.155	41.814	978	1.013.838	24.083	281.107	34.654

(a) Cfr. nota a pag. 34.

## Tav. 12 — Istituti tecnici industriali

## A — Totale delle scuole

PROVINCIE E REGIONI	UNITÀ SCOLA- STICHE	AULE ORDINA- RIE UTILIZ- ZATE	CLASSI		ALUNNI IN COMPLESSO		ALUNNI ISCRITTI AL 1° ANNO	
			Totale	di cui in 2° e 3° turno	Totale	di cui in 2° e 3° turno	Totale	di cui ripeten- ti
Torino . . . . .	33	501	616	10	15.435	270	4.468	495
Vercelli . . . . .	4	68	79	—	1.806	—	531	63
Novara . . . . .	8	156	174	—	4.144	—	1.054	103
Cuneo . . . . .	6	78	84	—	1.931	—	540	42
Asti . . . . .	3	28	29	—	641	—	171	17
Alessandria . . . . .	7	91	95	—	2.199	—	591	64
<b>PIEMONTE . . . . .</b>	<b>61</b>	<b>922</b>	<b>1.077</b>	<b>10</b>	<b>26.156</b>	<b>270</b>	<b>7.355</b>	<b>784</b>
<b>VALLE D'AOSTA . . . . .</b>	<b>—</b>	<b>—</b>	<b>—</b>	<b>—</b>	<b>—</b>	<b>—</b>	<b>—</b>	<b>—</b>
Varese . . . . .	11	143	208	—	4.754	—	1.449	160
Como . . . . .	7	144	144	—	3.295	—	977	161
Sondrio . . . . .	1	20	20	—	555	—	154	27
Milano . . . . .	59	1.051	1.243	—	29.817	—	7.972	1.052
Bergamo . . . . .	13	167	207	—	4.756	—	1.290	128
Brescia . . . . .	11	137	146	—	3.523	—	1.020	122
Pavia . . . . .	5	54	85	—	1.969	—	584	96
Cremona . . . . .	3	58	60	—	1.423	—	411	35
Mantova . . . . .	3	52	52	—	1.152	—	274	23
<b>LOMBARDIA . . . . .</b>	<b>113</b>	<b>1.826</b>	<b>2.165</b>	<b>—</b>	<b>51.244</b>	<b>—</b>	<b>14.131</b>	<b>1.804</b>
Bolzano-Bozen . . . . .	2	33	45	—	993	—	248	40
Trento . . . . .	4	70	76	—	1.761	—	519	76
<b>TRENTINO-ALTO ADIGE . . . . .</b>	<b>6</b>	<b>103</b>	<b>121</b>	<b>—</b>	<b>2.754</b>	<b>—</b>	<b>767</b>	<b>116</b>
Verona . . . . .	7	116	118	—	2.971	—	910	125
Vicenza . . . . .	8	158	166	—	4.074	—	1.089	105
Belluno . . . . .	4	59	70	—	1.513	—	412	58
Treviso . . . . .	9	136	142	—	3.335	—	927	81
Venezia . . . . .	10	163	190	6	4.752	180	1.313	175
Padova . . . . .	14	144	181	—	4.079	—	1.128	190
Rovigo . . . . .	3	39	39	—	862	—	237	29
<b>VENETO . . . . .</b>	<b>55</b>	<b>815</b>	<b>906</b>	<b>6</b>	<b>21.586</b>	<b>180</b>	<b>6.016</b>	<b>763</b>
Pordenone . . . . .	2	49	49	—	1.200	—	349	45
Udine . . . . .	5	91	120	—	2.975	—	826	151
Gorizia . . . . .	3	33	35	—	807	—	248	28
Trieste . . . . .	2	49	57	—	1.273	—	329	84
<b>FRIULI-VENEZIA GIULIA . . . . .</b>	<b>12</b>	<b>222</b>	<b>261</b>	<b>—</b>	<b>6.255</b>	<b>—</b>	<b>1.752</b>	<b>308</b>
Imperia . . . . .	1	13	13	—	307	—	115	17
Savona . . . . .	4	85	85	—	1.853	—	509	85
Genova . . . . .	11	189	212	—	5.003	—	1.320	155
La Spezia . . . . .	3	49	57	—	1.355	—	319	34
<b>LIGURIA . . . . .</b>	<b>19</b>	<b>336</b>	<b>367</b>	<b>—</b>	<b>8.518</b>	<b>—</b>	<b>2.263</b>	<b>291</b>
Piacenza . . . . .	2	40	48	—	1.119	—	285	22
Parma . . . . .	3	50	70	—	1.773	—	425	47
Reggio nell'Emilia . . . . .	6	57	61	—	1.426	—	396	40
Modena . . . . .	8	130	171	—	3.962	—	1.042	99
Bologna . . . . .	9	159	236	—	4.937	—	1.482	122
Ferrara . . . . .	5	78	98	—	2.166	—	536	42
Ravenna . . . . .	2	47	47	—	1.134	—	340	23
Forlì . . . . .	3	99	99	—	2.309	—	635	64
<b>EMILIA-ROMAGNA . . . . .</b>	<b>38</b>	<b>660</b>	<b>830</b>	<b>—</b>	<b>18.826</b>	<b>—</b>	<b>5.141</b>	<b>459</b>
Massa-Carrara . . . . .	3	46	46	—	958	—	236	34
Lucca . . . . .	3	46	46	—	1.047	—	447	49
Pistoia . . . . .	2	22	27	—	536	—	181	21
Firenze . . . . .	5	193	200	—	4.743	—	1.291	226
Livorno . . . . .	5	65	83	—	1.901	—	515	96
Pisa . . . . .	4	86	86	—	1.835	—	528	101
Arezzo . . . . .	4	71	71	—	1.557	—	1.112	35
Siena . . . . .	3	51	59	—	1.208	—	325	47
Grosseto . . . . .	3	49	49	—	957	—	254	34
<b>TOSCANA . . . . .</b>	<b>32</b>	<b>629</b>	<b>667</b>	<b>—</b>	<b>14.742</b>	<b>—</b>	<b>4.889</b>	<b>643</b>

## Segue Tav. 12 — Istituti tecnici industriali

## A — Totale delle scuole

PROVINCIE E REGIONI	UNITÀ SCOLA- STICHE	AULE ORDINA- RIE UTILIZ- ZATE	CLASSI		ALUNNI IN COMPLESSO		ALUNNI ISCRITTI AL 1° ANNO	
			Totale	di cui in 2° e 3° turno	Totale	di cui in 2° e 3° turno	Totale	di cui ripeten- ti
Perugia . . . . .	8	116	121	—	2.383	—	582	27
Terni . . . . .	3	52	59	—	1.323	—	320	48
UMBRIA . . . . .	11	168	180	—	3.706	—	902	75
Pesaro e Urbino . . . . .	1	36	36	—	743	—	180	11
Ancona . . . . .	5	91	101	—	2.118	—	556	39
Macerata . . . . .	3	45	45	—	882	—	243	12
Ascoli Piceno . . . . .	3	97	101	—	2.262	—	575	48
MARCHE . . . . .	12	269	283	—	6.005	—	1.554	110
Viterbo . . . . .	4	39	47	—	882	—	246	25
Rieti . . . . .	1	19	19	—	452	—	113	8
Roma . . . . .	45	893	1.066	—	26.638	—	7.808	1.191
Latina . . . . .	3	53	53	—	1.259	—	336	35
Frosinone . . . . .	6	103	103	—	2.336	—	597	62
LAZIO . . . . .	59	1.107	1.288	—	31.567	—	9.100	1.321
L'Aquila . . . . .	3	75	85	—	1.861	—	486	49
Teramo . . . . .	3	46	46	—	964	—	235	15
Pescara . . . . .	2	45	45	—	1.089	—	281	34
Chieti . . . . .	5	77	86	—	1.927	—	488	51
ABRUZZI . . . . .	13	243	262	—	5.841	—	1.490	149
Isernia . . . . .	2	21	21	—	395	—	97	5
Campobasso . . . . .	3	33	34	—	722	—	198	13
MOLISE . . . . .	5	54	55	—	1.117	—	295	18
Caserta . . . . .	9	116	136	—	3.187	—	895	87
Benevento . . . . .	2	39	47	—	1.119	—	282	29
Napoli . . . . .	30	676	858	19	19.054	365	5.030	737
Avellino . . . . .	5	50	50	—	1.008	—	257	18
Salerno . . . . .	11	196	213	—	5.131	—	1.341	141
CAMPANIA . . . . .	57	1.077	1.304	19	29.499	365	7.805	1.012
Foggia . . . . .	9	152	162	—	3.468	—	877	103
Bari . . . . .	19	225	243	—	5.540	—	1.561	82
Taranto . . . . .	8	94	133	—	3.195	—	1.063	151
Brindisi . . . . .	6	89	89	—	2.036	—	600	25
Lecce . . . . .	7	80	81	—	1.811	—	480	41
PUGLIA . . . . .	49	640	708	—	16.050	—	4.581	402
Potenza . . . . .	4	52	56	—	1.182	—	314	20
Matera . . . . .	2	35	35	—	778	—	192	27
BASILICATA . . . . .	6	87	91	—	1.960	—	506	47
Cosenza . . . . .	9	118	127	—	2.681	—	666	43
Catanzaro . . . . .	7	141	143	—	3.076	—	777	102
Reggio di Calabria . . . . .	6	111	119	—	2.748	—	766	65
CALABRIA . . . . .	22	370	389	—	8.505	—	2.209	210
Trapani . . . . .	4	32	38	—	782	—	258	19
Palermo . . . . .	8	163	187	—	4.196	—	1.182	213
Messina . . . . .	6	105	147	10	3.408	166	914	119
Agrigento . . . . .	—	—	—	—	—	—	—	—
Caltanissetta . . . . .	3	46	50	—	1.070	—	276	27
Enna . . . . .	1	23	23	—	489	—	113	7
Catania . . . . .	14	183	192	—	4.369	—	1.230	121
Ragusa . . . . .	2	21	23	—	438	—	115	3
Siracusa . . . . .	7	62	78	—	1.683	—	498	35
SICILIA . . . . .	45	635	738	10	16.435	166	4.586	544
Sassari . . . . .	1	40	40	—	1.006	—	274	64
Nuoro . . . . .	2	23	23	—	444	—	100	7
Oristano . . . . .	2	24	29	—	646	—	207	15
Cagliari . . . . .	12	107	173	48	3.942	1.254	1.131	212
SARDEGNA . . . . .	17	194	265	48	6.038	1.254	1.712	298
ITALIA . . . . .	632	10.357	11.957	93	276.804	2.235	77.054	9.354

## Segue Tav. 12 — Istituti tecnici industriali

## B — Scuole statali

PROVINCIE E REGIONI	UNITÀ SCOLA- STICHE	AULE ORDINA- RIE UTILIZ- ZATE	CLASSI		ALUNNI IN COMPLESSO		ALUNNI ISCRITTI AL 1° ANNO	
			Totale	di cui in 2° e 3° turno	Totale	di cui in 2° e 3° turno	Totale	di cui ripeten- ti
Torino . . . . .	22	386	491	9	12.349	235	3.997	458
Vercelli . . . . .	4	68	79	—	1.806	—	531	63
Novara . . . . .	8	156	174	—	4.144	—	1.054	103
Cuneo . . . . .	4	68	74	—	1.701	—	484	41
Asti . . . . .	3	28	29	—	641	—	171	17
Alessandria . . . . .	6	85	89	—	2.072	—	575	63
<b>PIEMONTE . . . . .</b>	<b>47</b>	<b>791</b>	<b>936</b>	<b>9</b>	<b>22.713</b>	<b>235</b>	<b>6.812</b>	<b>745</b>
<b>VALLE D'AOSTA . . . . .</b>	<b>—</b>	<b>—</b>	<b>—</b>	<b>—</b>	<b>—</b>	<b>—</b>	<b>—</b>	<b>—</b>
Varese . . . . .	10	138	203	—	4.678	—	1.443	160
Como . . . . .	7	144	144	—	3.295	—	977	161
Sondrio . . . . .	1	20	20	—	555	—	154	27
Milano . . . . .	45	932	1.114	—	26.919	—	7.501	1.012
Bergamo . . . . .	11	154	190	—	4.487	—	1.267	126
Brescia . . . . .	9	117	128	—	3.055	—	940	121
Pavia . . . . .	5	54	85	—	1.969	—	584	96
Cremona . . . . .	3	58	60	—	1.423	—	411	35
Mantova . . . . .	3	52	52	—	1.152	—	274	23
<b>LOMBARDIA . . . . .</b>	<b>94</b>	<b>1.669</b>	<b>1.994</b>	<b>—</b>	<b>47.533</b>	<b>—</b>	<b>13.551</b>	<b>1.761</b>
Bolzano-Bozen . . . . .	2	33	45	—	993	—	248	40
Trento . . . . .	4	70	76	—	1.761	—	519	76
<b>TRENTINO-ALTO ADIGE . . . . .</b>	<b>6</b>	<b>103</b>	<b>121</b>	<b>—</b>	<b>2.754</b>	<b>—</b>	<b>767</b>	<b>116</b>
Verona . . . . .	6	103	105	—	2.611	—	850	121
Vicenza . . . . .	8	158	166	—	4.074	—	1.089	105
Belluno . . . . .	4	59	70	—	1.513	—	412	58
Treviso . . . . .	8	127	133	—	3.091	—	867	81
Venezia . . . . .	10	163	190	6	4.752	180	1.313	175
Padova . . . . .	14	144	181	—	4.079	—	1.128	190
Rovigo . . . . .	3	39	39	—	862	—	237	29
<b>VENETO . . . . .</b>	<b>53</b>	<b>793</b>	<b>884</b>	<b>6</b>	<b>20.982</b>	<b>180</b>	<b>5.896</b>	<b>759</b>
Pordenone . . . . .	2	49	49	—	1.200	—	349	45
Udine . . . . .	5	91	120	—	2.975	—	826	151
Gorizia . . . . .	3	33	35	—	807	—	248	28
Trieste . . . . .	2	49	57	—	1.273	—	329	84
<b>FRIULI-VENEZIA GIULIA . . . . .</b>	<b>12</b>	<b>222</b>	<b>261</b>	<b>—</b>	<b>6.255</b>	<b>—</b>	<b>1.752</b>	<b>308</b>
Imperia . . . . .	1	13	13	—	307	—	115	17
Savona . . . . .	4	85	85	—	1.853	—	509	85
Genova . . . . .	7	121	141	—	3.304	—	990	137
La Spezia . . . . .	3	49	57	—	1.355	—	319	34
<b>LIGURIA . . . . .</b>	<b>15</b>	<b>268</b>	<b>296</b>	<b>—</b>	<b>6.819</b>	<b>—</b>	<b>1.933</b>	<b>273</b>
Piacenza . . . . .	2	40	48	—	1.119	—	285	22
Parma . . . . .	3	50	70	—	1.773	—	425	47
Reggio nell'Emilia . . . . .	6	57	61	—	1.426	—	396	40
Modena . . . . .	6	104	136	—	3.245	—	893	97
Bologna . . . . .	7	79	133	—	2.914	—	916	72
Ferrara . . . . .	3	53	58	—	1.311	—	360	32
Ravenna . . . . .	2	47	47	—	1.134	—	340	23
Forlì . . . . .	3	99	99	—	2.309	—	635	64
<b>EMILIA-ROMAGNA . . . . .</b>	<b>32</b>	<b>529</b>	<b>652</b>	<b>—</b>	<b>15.231</b>	<b>—</b>	<b>4.250</b>	<b>397</b>
Massa-Carrara . . . . .	3	46	46	—	956	—	236	34
Lucca . . . . .	3	46	46	—	1.047	—	447	49
Pistoia . . . . .	2	22	27	—	536	—	181	21
Firenze . . . . .	3	119	119	—	2.861	—	809	148
Livorno . . . . .	5	65	83	—	1.901	—	515	96
Pisa . . . . .	4	86	86	—	1.835	—	528	101
Arezzo . . . . .	4	71	71	—	1.557	—	1.112	35
Siena . . . . .	3	51	59	—	1.208	—	325	47
Grosseto . . . . .	3	49	49	—	957	—	254	34
<b>TOSCANA . . . . .</b>	<b>30</b>	<b>555</b>	<b>586</b>	<b>—</b>	<b>12.860</b>	<b>—</b>	<b>4.407</b>	<b>565</b>



## Segue Tav. 12 — Istituti tecnici industriali

## B — Scuole statali

PROVINCIE E REGIONI	UNITA SCOLA- STICHE	AULE ORDINA- RIE UTILIZ- ZATE	CLASSI		ALUNNI IN COMPLESSO		ALUNNI ISCRITTI AL 1° ANNO	
			Totale	di cui in 2° e 3° turno	Totale	di cui in 2° e 3° turno	Totale	di cui ripeten- ti
Perugia . . . . .	7	106	109	—	2.313	—	572	23
Terni . . . . .	3	52	59	—	1.323	—	320	48
UMBRIA . . . . .	10	158	168	—	3.636	—	892	71
Pesaro e Urbino . . . . .	1	36	36	—	743	—	180	11
Ancona . . . . .	5	91	101	—	2.118	—	556	39
Macerata . . . . .	3	45	45	—	882	—	243	12
Ascoli Piceno . . . . .	3	97	101	—	2.262	—	575	48
MARCHE . . . . .	12	269	283	—	6.005	—	1.554	110
Viterbo . . . . .	4	39	47	—	882	—	246	25
Rieti . . . . .	1	19	19	—	452	—	113	8
Roma . . . . .	36	851	1.015	—	25.237	—	7.667	1.180
Latina . . . . .	3	53	53	—	1.259	—	336	35
Frosinone . . . . .	6	103	103	—	2.336	—	597	62
LAZIO . . . . .	50	1.065	1.237	—	30.166	—	8.959	1.310
L'Aquila . . . . .	3	75	85	—	1.861	—	486	49
Teramo . . . . .	3	46	46	—	964	—	235	15
Pescara . . . . .	2	45	45	—	1.089	—	281	34
Chieti . . . . .	5	77	86	—	1.927	—	488	51
ABRUZZI . . . . .	13	243	262	—	5.841	—	1.490	149
Isernia . . . . .	2	21	21	—	395	—	97	5
Campobasso . . . . .	3	33	34	—	722	—	198	13
MOLISE . . . . .	5	54	55	—	1.117	—	295	18
Caserta . . . . .	8	111	131	—	2.994	—	853	87
Benevento . . . . .	2	39	47	—	1.119	—	282	29
Napoli . . . . .	27	662	844	19	18.807	365	4.996	735
Avellino . . . . .	5	50	50	—	1.008	—	257	18
Salerno . . . . .	11	196	213	—	5.131	—	1.341	141
CAMPANIA . . . . .	53	1.058	1.285	19	29.059	365	7.729	1.010
Foggia . . . . .	9	152	162	—	3.468	—	877	103
Bari . . . . .	19	225	243	—	5.540	—	1.561	82
Taranto . . . . .	8	94	133	—	3.195	—	1.063	151
Brindisi . . . . .	6	89	89	—	2.036	—	600	25
Lecce . . . . .	7	80	81	—	1.811	—	480	41
PUGLIA . . . . .	49	640	708	—	16.050	—	4.581	402
Potenza . . . . .	4	52	56	—	1.182	—	314	20
Matera . . . . .	2	35	35	—	778	—	192	27
BASILICATA . . . . .	6	87	91	—	1.960	—	506	47
Cosenza . . . . .	9	118	127	—	2.681	—	666	43
Catanzaro . . . . .	7	141	143	—	3.076	—	777	102
Reggio di Calabria . . . . .	6	111	119	—	2.748	—	766	65
CALABRIA . . . . .	22	370	389	—	8.505	—	2.209	210
Trapani . . . . .	4	32	38	—	782	—	258	19
Palermo . . . . .	7	158	182	—	4.101	—	1.182	213
Messina . . . . .	6	105	147	10	3.408	166	914	119
Agrigento . . . . .	—	—	—	—	—	—	—	—
Caltanissetta . . . . .	3	46	50	—	1.070	—	276	27
Enna . . . . .	1	23	23	—	489	—	113	7
Catania . . . . .	12	173	182	—	4.211	—	1.200	118
Ragusa . . . . .	2	21	23	—	438	—	115	3
Siracusa . . . . .	7	62	78	—	1.683	—	498	35
SICILIA . . . . .	42	620	723	10	16.182	166	4.556	541
Sassari . . . . .	1	40	40	—	1.006	—	274	64
Nuoro . . . . .	2	23	23	—	444	—	100	7
Oristano . . . . .	2	24	29	—	646	—	207	15
Cagliari . . . . .	12	107	173	48	3.942	1.254	1.131	212
SARDEGNA . . . . .	17	194	265	48	6.038	1.254	1.712	298
ITALIA . . . . .	568	9.688	11.196	92	259.706	2.200	73.851	9.090

## Tav. 13 — Istituti tecnici commerciali

## A — Totale delle scuole

PROVINCIE E REGIONI	UNITA SCOLA- STICHE	AULE ORDINA- RIE UTILIZ- ZATE	CLASSI		ALUNNI IN COMPLESSO		ALUNNI ISCRITTI AL 1° ANNO	
			Totale	di cui in 2° e 3° turno	Totale	di cui in 2° e 3° turno	Totale	di cui ripeten- ti
Torino . . . . .	45	621	687	1	17.763	25	4.725	528
Vercelli . . . . .	7	112	112	—	2.779	—	741	76
Novara . . . . .	12	147	153	—	3.798	—	925	89
Cuneo . . . . .	8	152	152	—	3.892	—	969	108
Asti . . . . .	4	61	61	—	1.479	—	460	80
Alessandria . . . . .	9	134	143	2	3.814	60	790	81
<b>PIEMONTE . . . . .</b>	<b>85</b>	<b>1.227</b>	<b>1.308</b>	<b>3</b>	<b>33.525</b>	<b>85</b>	<b>8.610</b>	<b>962</b>
<b>VALLE D'AOSTA . . . . .</b>	<b>3</b>	<b>39</b>	<b>41</b>	<b>—</b>	<b>840</b>	<b>—</b>	<b>255</b>	<b>43</b>
Varese . . . . .	22	288	288	—	7.258	—	1.926	170
Como . . . . .	19	279	299	1	7.413	12	2.267	245
Sondrio . . . . .	5	71	71	—	1.776	—	446	69
Milano . . . . .	90	1.470	1.576	10	39.370	268	9.658	995
Bergamo . . . . .	19	263	300	3	7.673	85	2.068	228
Brescia . . . . .	25	304	342	—	8.427	—	2.307	213
Pavia . . . . .	7	152	153	—	4.023	—	1.013	141
Cremona . . . . .	4	103	109	—	2.725	—	608	60
Mantova . . . . .	6	132	132	—	3.334	—	853	75
<b>LOMBARDIA . . . . .</b>	<b>197</b>	<b>3.042</b>	<b>3.270</b>	<b>14</b>	<b>81.999</b>	<b>365</b>	<b>21.146</b>	<b>2.196</b>
Bolzano-Bozen . . . . .	7	95	108	—	2.615	—	704	73
Trento . . . . .	10	164	172	—	4.331	—	983	103
<b>TRENTINO-ALTO ADIGE . . . . .</b>	<b>17</b>	<b>259</b>	<b>280</b>	<b>—</b>	<b>6.946</b>	<b>—</b>	<b>1.687</b>	<b>176</b>
Verona . . . . .	14	210	227	1	5.846	23	1.397	149
Vicenza . . . . .	15	276	298	—	7.292	—	1.845	219
Belluno . . . . .	5	68	69	—	1.573	—	409	58
Treviso . . . . .	13	263	263	—	6.984	—	1.685	157
Venezia . . . . .	13	250	274	—	7.107	—	1.827	245
Padova . . . . .	23	371	406	—	9.586	—	2.420	241
Rovigo . . . . .	3	77	85	—	2.028	—	477	46
<b>VENETO . . . . .</b>	<b>86</b>	<b>1.515</b>	<b>1.622</b>	<b>1</b>	<b>40.416</b>	<b>23</b>	<b>10.060</b>	<b>1.115</b>
Pordenone . . . . .	4	93	95	—	2.441	—	705	101
Udine . . . . .	10	146	148	—	3.678	—	1.065	143
Gorizia . . . . .	4	55	55	—	1.218	—	312	36
Trieste . . . . .	4	66	89	4	2.118	109	586	70
<b>FRIULI-VENEZIA GIULIA . . . . .</b>	<b>22</b>	<b>360</b>	<b>387</b>	<b>4</b>	<b>9.455</b>	<b>109</b>	<b>2.668</b>	<b>350</b>
Imperia . . . . .	6	94	94	—	2.190	—	540	84
Savona . . . . .	8	120	128	—	3.102	—	771	123
Genova . . . . .	15	259	284	—	7.090	—	1.650	255
La Spezia . . . . .	6	137	137	—	3.402	—	936	110
<b>LIGURIA . . . . .</b>	<b>35</b>	<b>610</b>	<b>643</b>	<b>—</b>	<b>15.784</b>	<b>—</b>	<b>3.897</b>	<b>572</b>
Piacenza . . . . .	7	105	105	—	2.498	—	565	39
Parma . . . . .	11	173	175	—	4.400	—	1.119	93
Reggio nell'Emilia . . . . .	8	172	176	—	4.330	—	1.002	92
Modena . . . . .	15	282	293	—	7.194	—	1.547	141
Bologna . . . . .	15	264	309	26	7.105	645	1.707	203
Ferrara . . . . .	7	137	137	—	3.284	—	732	92
Ravenna . . . . .	4	120	125	—	3.159	—	733	66
Forlì . . . . .	6	259	259	—	6.225	—	1.548	147
<b>EMILIA-ROMAGNA . . . . .</b>	<b>73</b>	<b>1.512</b>	<b>1.579</b>	<b>26</b>	<b>38.195</b>	<b>645</b>	<b>8.953</b>	<b>873</b>
Massa-Carrara . . . . .	5	92	97	—	2.423	—	588	92
Lucca . . . . .	7	150	150	—	3.817	—	969	164
Pistoia . . . . .	7	131	137	—	3.211	—	744	81
Firenze . . . . .	13	340	350	—	8.680	—	2.213	325
Livorno . . . . .	6	142	155	—	3.474	—	1.002	199
Pisa . . . . .	6	162	179	—	4.420	—	1.071	107
Arezzo . . . . .	8	158	158	—	3.426	—	801	93
Siena . . . . .	5	92	92	—	2.326	—	533	62
Grosseto . . . . .	3	70	70	—	1.769	—	495	89
<b>TOSCANA . . . . .</b>	<b>60</b>	<b>1.337</b>	<b>1.388</b>	<b>—</b>	<b>33.566</b>	<b>—</b>	<b>8.416</b>	<b>1.212</b>

## Segue Tav. 13 — Istituti tecnici commerciali

## A — Totale delle scuole

PROVINCIE E REGIONI	UNITA SCOLA- STICHE	AULE ORDINA- RIE UTILIZ- ZATE	CLASSI		ALUNNI IN COMPLESSO		ALUNNI ISCRITTI AL 1° ANNO	
			Totale	di cui in 2° e 3° turno	Totale	di cui in 2° e 3° turno	Totale	di cui ripeten- ti
Perugia . . . . .	12	249	251	—	6.049	—	1.509	171
Terni . . . . .	4	92	92	—	2.154	—	530	62
UMBRIA . . . . .	16	341	343	—	8.203	—	2.039	233
Pesaro e Urbino . . . . .	9	150	150	—	3.511	—	803	84
Ancona . . . . .	9	169	177	3	4.382	73	1.111	108
Macerata . . . . .	5	102	116	—	2.650	—	605	56
Ascoli Piceno . . . . .	6	156	156	—	3.897	—	875	145
MARCHE . . . . .	29	577	599	3	14.440	73	3.394	393
Viterbo . . . . .	6	102	107	—	2.629	—	742	77
Rieti . . . . .	5	66	66	—	1.408	—	351	65
Roma . . . . .	90	1.296	1.468	74	37.537	1.898	8.967	1.132
Latina . . . . .	12	223	229	—	5.706	—	1.518	132
Frosinone . . . . .	8	162	162	—	4.265	—	1.077	138
LAZIO . . . . .	121	1.849	2.032	74	51.545	1.898	12.655	1.544
L'Aquila . . . . .	5	129	129	—	3.405	—	805	109
Teramo . . . . .	8	149	155	—	3.636	—	944	86
Pescara . . . . .	7	160	161	—	4.278	—	1.200	133
Chieti . . . . .	12	175	175	—	4.216	—	1.161	157
ABRUZZI . . . . .	32	613	620	—	15.535	—	4.110	485
Isernia . . . . .	2	36	36	—	935	—	264	14
Campobasso . . . . .	6	112	116	—	2.679	—	650	101
MOLISE . . . . .	8	148	152	—	3.614	—	914	115
Caserta . . . . .	13	324	326	—	8.318	—	2.400	219
Benevento . . . . .	8	95	120	—	2.952	—	752	75
Napoli . . . . .	38	801	1.167	267	29.009	6.137	7.753	1.299
Avellino . . . . .	10	191	191	—	4.428	—	1.145	139
Salerno . . . . .	15	396	435	35	11.810	924	3.134	385
CAMPANIA . . . . .	84	1.807	2.239	302	56.517	7.061	15.184	2.117
Foggia . . . . .	18	274	337	20	8.179	590	2.318	407
Bari . . . . .	29	579	630	—	16.196	—	4.360	476
Taranto . . . . .	5	111	111	—	3.007	—	918	153
Brindisi . . . . .	6	149	149	—	3.873	—	1.020	147
Lecce . . . . .	13	266	275	—	7.550	—	1.713	258
PUGLIA . . . . .	71	1.379	1.502	20	38.805	590	10.349	1.441
Potenza . . . . .	13	173	175	—	4.312	—	1.163	142
Matera . . . . .	4	66	66	—	1.703	—	432	43
BASILICATA . . . . .	17	239	241	—	6.015	—	1.595	185
Cosenza . . . . .	16	300	300	—	7.411	—	2.139	250
Catanzaro . . . . .	10	284	292	—	7.398	—	2.076	216
Reggio di Calabria . . . . .	11	219	234	10	6.241	300	1.657	139
CALABRIA . . . . .	37	803	826	10	21.050	300	5.872	605
Trapani . . . . .	11	206	213	—	5.182	—	1.449	134
Palermo . . . . .	30	427	436	—	10.646	—	2.869	318
Messina . . . . .	18	268	313	39	7.797	1.025	1.836	191
Agrigento . . . . .	9	168	178	—	4.418	—	1.344	138
Caltanissetta . . . . .	4	80	83	—	2.158	37	674	96
Enna . . . . .	6	69	74	—	1.606	—	405	51
Catania . . . . .	22	339	390	45	9.965	1.012	2.627	326
Ragusa . . . . .	7	95	105	—	2.485	—	785	105
Siracusa . . . . .	9	130	148	7	3.642	212	990	93
SICILIA . . . . .	116	1.782	1.940	93	47.899	2.286	12.979	1.452
Sassari . . . . .	11	191	213	—	5.502	—	1.679	282
Nuoro . . . . .	13	151	173	—	3.913	—	1.496	177
Oristano . . . . .	2	40	51	11	1.388	297	429	55
Cagliari . . . . .	19	169	332	115	8.036	2.842	2.534	522
SARDEGNA . . . . .	45	551	769	126	18.839	3.139	6.138	1.036
ITALIA . . . . .	1.154	19.990	21.781	676	543.188	16.574	140.921	17.105

## Segue Tav. 13 — Istituti tecnici commerciali

## B — Scuole statali

PROVINCIE E REGIONI	UNITA SCOLA- STICHE	AULE ORDINA- RIE UTILIZ- ZATE	CLASSI		ALUNNI IN COMPLESSO		ALUNNI ISCRITTI AL 1° ANNO	
			Totale	di cui in 2° e 3° turno	Totale	di cui in 2° e 3° turno	Totale	di cui ripeten- ti
Torino . . . . .	35	555	615	—	15.849	—	4.477	503
Vercelli . . . . .	6	106	106	—	2.609	—	694	70
Novara . . . . .	11	137	143	—	3.533	—	894	76
Cuneo . . . . .	8	152	152	—	3.892	—	969	108
Asti . . . . .	3	60	60	—	1.466	—	447	73
Alessandria . . . . .	3	76	79	—	2.103	—	526	66
<b>PIEMONTE . . . . .</b>	<b>66</b>	<b>1.086</b>	<b>1.155</b>	<b>—</b>	<b>29.452</b>	<b>—</b>	<b>8.007</b>	<b>896</b>
<b>VALLE D'AOSTA . . . . .</b>	<b>—</b>	<b>—</b>	<b>—</b>	<b>—</b>	<b>—</b>	<b>—</b>	<b>—</b>	<b>—</b>
Varese . . . . .	11	218	227	—	5.749	—	1.617	133
Como . . . . .	11	224	237	—	5.978	—	1.981	216
Sondrio . . . . .	5	71	71	—	1.776	—	446	69
Milano . . . . .	52	1.199	1.272	6	32.598	180	8.759	929
Bergamo . . . . .	14	233	266	3	6.814	85	1.977	220
Brescia . . . . .	20	271	306	—	7.484	—	2.123	198
Pavia . . . . .	5	146	146	—	3.867	—	997	141
Cremona . . . . .	4	103	109	—	2.725	—	608	60
Mantova . . . . .	5	121	121	—	3.044	—	816	70
<b>LOMBARDIA . . . . .</b>	<b>127</b>	<b>2.586</b>	<b>2.755</b>	<b>9</b>	<b>70.035</b>	<b>265</b>	<b>19.324</b>	<b>2.036</b>
Bolzano-Bozen . . . . .	7	95	108	—	2.615	—	704	73
Trento . . . . .	9	154	162	—	4.007	—	915	101
<b>TRENTINO-ALTO ADIGE . . . . .</b>	<b>16</b>	<b>249</b>	<b>270</b>	<b>—</b>	<b>6.622</b>	<b>—</b>	<b>1.619</b>	<b>174</b>
Verona . . . . .	11	181	197	—	5.070	—	1.276	140
Vicenza . . . . .	15	276	298	—	7.292	—	1.845	219
Belluno . . . . .	5	68	69	—	1.573	—	409	58
Treviso . . . . .	7	197	197	—	5.066	—	1.235	110
Venezia . . . . .	12	238	260	—	6.684	—	1.796	240
Padova . . . . .	22	356	391	—	9.177	—	2.323	228
Rovigo . . . . .	3	77	85	—	2.028	—	477	46
<b>VENETO . . . . .</b>	<b>75</b>	<b>1.393</b>	<b>1.497</b>	<b>—</b>	<b>36.890</b>	<b>—</b>	<b>9.361</b>	<b>1.041</b>
Pordenone . . . . .	4	93	95	—	2.441	—	705	101
Udine . . . . .	10	146	148	—	3.678	—	1.065	143
Gorizia . . . . .	4	55	55	—	1.218	—	312	36
Trieste . . . . .	4	66	89	4	2.118	109	586	70
<b>FRIULI-VENEZIA GIULIA . . . . .</b>	<b>22</b>	<b>360</b>	<b>387</b>	<b>4</b>	<b>9.455</b>	<b>109</b>	<b>2.668</b>	<b>350</b>
Imperia . . . . .	5	88	88	—	2.023	—	490	79
Savona . . . . .	6	109	117	—	2.826	—	719	111
Genova . . . . .	10	221	244	—	6.146	—	1.532	243
La Spezia . . . . .	5	132	132	—	3.318	—	922	106
<b>LIGURIA . . . . .</b>	<b>26</b>	<b>550</b>	<b>581</b>	<b>—</b>	<b>14.313</b>	<b>—</b>	<b>3.663</b>	<b>539</b>
Piacenza . . . . .	5	93	93	—	2.277	—	540	35
Parma . . . . .	10	168	170	—	4.270	—	1.094	93
Reggio nell'Emilia . . . . .	8	172	176	—	4.330	—	1.002	92
Modena . . . . .	9	252	260	—	6.432	—	1.426	125
Bologna . . . . .	12	242	287	26	6.615	645	1.616	198
Ferrara . . . . .	5	130	130	—	3.150	—	725	89
Ravenna . . . . .	4	120	125	—	3.159	—	733	66
Forlì . . . . .	5	253	253	—	6.049	—	1.527	147
<b>EMILIA-ROMAGNA . . . . .</b>	<b>58</b>	<b>1.430</b>	<b>1.494</b>	<b>26</b>	<b>36.282</b>	<b>645</b>	<b>8.663</b>	<b>845</b>
Massa-Carrara . . . . .	5	92	97	—	2.423	—	588	92
Lucca . . . . .	7	150	150	—	3.817	—	969	164
Pistoia . . . . .	7	131	137	—	3.211	—	744	81
Firenze . . . . .	10	311	321	—	7.935	—	2.131	314
Livorno . . . . .	6	142	155	—	3.474	—	1.002	199
Pisa . . . . .	6	162	179	—	4.420	—	1.071	107
Arezzo . . . . .	8	158	158	—	3.426	—	801	93
Siena . . . . .	4	87	87	—	2.176	—	503	58
Grosseto . . . . .	3	70	70	—	1.789	—	495	89
<b>TOSCANA . . . . .</b>	<b>56</b>	<b>1.303</b>	<b>1.354</b>	<b>—</b>	<b>32.671</b>	<b>—</b>	<b>8.304</b>	<b>1.197</b>

## Segue Tav. 13 — Istituti tecnici commerciali

## B — Scuole statali

PROVINCIE E REGIONI	UNITÀ SCOLA- STICHE	AULE ORDINA- RIE UTILIZ- ZATE	CLASSI		ALUNNI IN COMPLESSO		ALUNNI ISCRITTI AL 1° ANNO	
			Totale	di cui in 2° e 3° turno	Totale	di cui in 2° e 3° turno	Totale	di cui ripeten- ti
Perugia . . . . .	10	242	242	—	5.841	—	1.491	161
Terni . . . . .	4	92	92	—	2.154	—	530	62
UMBRIA . . . . .	14	334	334	—	7.995	—	2.021	223
Pesaro e Urbino . . . . .	7	141	141	—	3.295	—	793	84
Ancona . . . . .	8	168	176	3	4.362	73	1.111	108
Macerata . . . . .	5	102	116	—	2.650	—	605	56
Ascoli Piceno . . . . .	6	156	156	—	3.897	—	875	145
MARCHE . . . . .	26	567	589	3	14.204	73	3.384	393
Viterbo . . . . .	6	102	107	—	2.629	—	742	77
Rieti . . . . .	5	66	66	—	1.408	—	351	65
Roma . . . . .	46	1.086	1.212	74	31.232	1.898	8.320	1.065
Latina . . . . .	11	215	221	—	5.564	—	1.508	126
Frosinone . . . . .	7	157	157	—	4.178	—	1.059	133
LAZIO . . . . .	75	1.626	1.763	74	45.011	1.898	11.980	1.466
L'Aquila . . . . .	5	129	129	—	3.405	—	805	109
Teramo . . . . .	8	149	155	—	3.636	—	944	86
Pescara . . . . .	5	152	152	—	4.124	—	1.193	129
Chieti . . . . .	11	170	170	—	4.194	—	1.157	156
ABRUZZI . . . . .	29	600	606	—	15.359	—	4.099	480
Isernia . . . . .	2	36	36	—	935	—	264	14
Campobasso . . . . .	6	112	116	—	2.679	—	650	101
MOLISE . . . . .	8	148	152	—	3.614	—	914	115
Caserta . . . . .	10	303	305	—	7.892	—	2.367	206
Benevento . . . . .	6	89	112	—	2.783	—	740	67
Napoli . . . . .	26	740	1.064	258	26.384	5.963	7.565	1.288
Avellino . . . . .	9	184	184	—	4.309	—	1.133	132
Salerno . . . . .	11	372	407	35	11.140	924	3.086	382
CAMPANIA . . . . .	62	1.688	2.072	293	52.508	6.887	14.891	2.075
Foggia . . . . .	17	268	331	20	8.040	590	2.302	407
Bari . . . . .	26	564	613	—	15.833	—	4.346	474
Taranto . . . . .	4	106	106	—	2.968	—	902	152
Brindisi . . . . .	6	149	149	—	3.873	—	1.020	147
Lecce . . . . .	11	256	265	—	7.412	—	1.690	247
PUGLIA . . . . .	64	1.343	1.464	20	38.126	590	10.260	1.427
Potenza . . . . .	13	173	175	—	4.312	—	1.163	142
Matera . . . . .	4	66	66	—	1.703	—	432	43
BASILICATA . . . . .	17	239	241	—	6.015	—	1.595	185
Cosenza . . . . .	16	300	300	—	7.411	—	2.139	250
Catanzaro . . . . .	10	284	292	—	7.398	—	2.076	216
Reggio di Calabria . . . . .	11	219	234	10	6.241	300	1.657	139
CALABRIA . . . . .	37	803	826	10	21.050	300	5.872	605
Trapani . . . . .	10	200	207	—	5.085	—	1.438	133
Palermo . . . . .	20	384	387	—	9.446	—	2.659	289
Messina . . . . .	13	242	277	35	6.950	921	1.796	182
Agrigento . . . . .	9	168	178	—	4.418	—	1.344	138
Caltanissetta . . . . .	3	75	75	—	2.053	—	660	89
Enna . . . . .	6	69	74	—	1.606	—	405	51
Catania . . . . .	15	302	348	45	8.855	1.012	2.515	315
Ragusa . . . . .	6	91	101	—	2.458	—	779	105
Siracusa . . . . .	8	125	143	7	3.524	212	971	87
SICILIA . . . . .	90	1.656	1.790	87	44.395	2.145	12.567	1.389
Sassari . . . . .	10	184	206	—	5.406	—	1.668	282
Nuoro . . . . .	13	151	173	—	3.913	—	1.496	177
Oristano . . . . .	2	40	51	11	1.388	297	429	55
Cagliari . . . . .	17	161	318	109	7.759	2.760	2.525	521
SARDEGNA . . . . .	42	536	748	120	18.466	3.057	6.118	1.035
ITALIA . . . . .	910	18.497	20.078	646	502.463	15.969	135.310	16.471

## Tav. 14 — Istituti tecnici per geometri

## A — Totale delle scuole

PROVINCIE E REGIONI	UNITÀ SCOLA- STICHE	AULE ORDINA- RIE UTILIZ- ZATE	CLASSI		ALUNNI IN COMPLESSO		ALUNNI ISCRITTI AL 1° ANNO	
			Totale	di cui in 2° e 3° turno	Totale	di cui in 2° e 3° turno	Totale	di cui ripeten- ti
Torino . . . . .	21	183	212	—	5.092	—	1.475	239
Vercelli . . . . .	4	44	44	—	968	—	244	23
Novara . . . . .	4	46	51	—	1.297	—	393	36
Cuneo . . . . .	5	61	61	—	1.390	—	414	67
Asti . . . . .	1	15	15	—	351	—	127	31
Alessandria . . . . .	7	59	64	2	1.541	60	379	30
<b>PIEMONTE . . . . .</b>	<b>42</b>	<b>408</b>	<b>447</b>	<b>2</b>	<b>10.639</b>	<b>60</b>	<b>3.032</b>	<b>426</b>
<b>VALLE D'AOSTA . . . . .</b>	<b>3</b>	<b>23</b>	<b>24</b>	<b>—</b>	<b>415</b>	<b>—</b>	<b>111</b>	<b>14</b>
Varese . . . . .	8	49	53	—	1.397	—	341	49
Como . . . . .	7	58	68	—	1.557	—	421	50
Sondrio . . . . .	3	22	22	—	553	—	169	23
Milano . . . . .	33	284	306	—	6.911	—	1.966	247
Bergamo . . . . .	8	65	76	—	1.756	—	458	54
Brescia . . . . .	8	81	81	—	1.848	—	569	71
Pavia . . . . .	6	57	58	—	1.476	—	458	88
Cremona . . . . .	4	38	40	—	978	—	245	36
Mantova . . . . .	4	44	44	—	904	—	231	24
<b>LOMBARDIA . . . . .</b>	<b>81</b>	<b>698</b>	<b>748</b>	<b>—</b>	<b>17.380</b>	<b>—</b>	<b>4.858</b>	<b>642</b>
Bolzano-Bozen . . . . .	3	30	31	—	693	—	213	63
Trento . . . . .	7	64	69	—	1.594	—	465	79
<b>TRENTINO-ALTO ADIGE . . . . .</b>	<b>10</b>	<b>94</b>	<b>100</b>	<b>—</b>	<b>2.287</b>	<b>—</b>	<b>678</b>	<b>142</b>
Verona . . . . .	6	72	72	—	1.808	—	458	50
Vicenza . . . . .	5	49	49	—	1.112	—	372	64
Belluno . . . . .	1	10	13	—	298	—	74	10
Treviso . . . . .	8	83	87	—	2.034	—	566	60
Venezia . . . . .	5	59	68	—	1.647	—	458	49
Padova . . . . .	9	89	97	—	2.100	—	583	83
Rovigo . . . . .	2	24	24	—	626	—	185	20
<b>VENETO . . . . .</b>	<b>36</b>	<b>386</b>	<b>410</b>	<b>—</b>	<b>9.625</b>	<b>—</b>	<b>2.696</b>	<b>336</b>
Pordenone . . . . .	3	28	29	—	701	—	217	35
Udine . . . . .	4	73	73	—	1.805	—	352	59
Gorizia . . . . .	1	17	17	—	373	—	117	12
Trieste . . . . .	4	18	21	—	415	—	104	14
<b>FRIULI-VENEZIA GIULIA . . . . .</b>	<b>12</b>	<b>136</b>	<b>140</b>	<b>—</b>	<b>3.294</b>	<b>—</b>	<b>790</b>	<b>120</b>
Imperia . . . . .	3	27	27	—	510	—	197	33
Savona . . . . .	6	46	46	—	1.015	—	265	42
Genova . . . . .	5	59	65	—	1.610	—	403	62
La Spezia . . . . .	2	26	31	—	730	—	217	34
<b>LIGURIA . . . . .</b>	<b>16</b>	<b>158</b>	<b>169</b>	<b>—</b>	<b>3.865</b>	<b>—</b>	<b>1.082</b>	<b>171</b>
Piacenza . . . . .	3	31	31	—	748	—	175	37
Parma . . . . .	2	39	45	—	1.220	—	389	48
Reggio nell'Emilia . . . . .	3	39	39	—	901	—	247	25
Modena . . . . .	6	46	50	—	1.191	—	282	34
Bologna . . . . .	3	52	56	—	1.295	—	331	53
Ferrara . . . . .	3	34	34	—	819	—	219	40
Ravenna . . . . .	2	41	41	—	1.049	—	239	24
Forlì . . . . .	4	78	78	—	1.898	—	527	109
<b>EMILIA-ROMAGNA . . . . .</b>	<b>26</b>	<b>360</b>	<b>374</b>	<b>—</b>	<b>9.121</b>	<b>—</b>	<b>2.409</b>	<b>370</b>
Massa-Carrara . . . . .	3	35	35	—	765	—	223	28
Lucca . . . . .	3	28	28	—	711	—	253	46
Pistoia . . . . .	1	20	20	—	494	—	132	22
Firenze . . . . .	6	82	85	—	2.001	—	604	87
Livorno . . . . .	1	19	19	—	508	—	149	28
Pisa . . . . .	3	31	36	—	865	—	225	38
Arezzo . . . . .	2	30	32	—	676	—	193	23
Siena . . . . .	2	20	20	—	448	—	147	18
Grosseto . . . . .	2	24	24	—	580	—	175	28
<b>TOSCANA . . . . .</b>	<b>23</b>	<b>289</b>	<b>299</b>	<b>—</b>	<b>7.048</b>	<b>—</b>	<b>2.101</b>	<b>318</b>

## Segue Tav. 14 — Istituti tecnici per geometri

## A — Totale delle scuole

PROVINCIE E REGIONI	UNITA SCOLA- STICHE	AULE ORDINA- RIE UTILIZ- ZATE	CLASSI		ALUNNI IN COMPLESSO		ALUNNI ISCRITTI AL 1° ANNO	
			Totale	di cui in 2° e 3° turno	Totale	di cui in 2° e 3° turno	Totale	di cui ripeten- ti
Perugia . . . . .	1	79	80	—	1.692	—	377	51
Terni . . . . .	2	40	40	—	856	—	238	37
UMBRIA . . . . .	9	119	120	—	2.548	—	615	88
Pesaro e Urbino . . . . .	2	34	34	—	858	—	236	46
Ancona . . . . .	4	54	54	—	1.186	—	297	33
Macerata . . . . .	2	29	29	—	627	—	134	8
Ascoli Piceno . . . . .	3	49	49	—	1.165	—	345	53
MARCHE . . . . .	11	166	166	—	3.836	—	1.012	140
Viterbo . . . . .	2	32	32	—	777	—	189	32
Rieti . . . . .	1	17	17	—	413	—	97	17
Roma . . . . .	40	316	346	15	7.777	375	2.027	307
Latina . . . . .	2	31	34	—	889	—	279	45
Frosinone . . . . .	4	59	59	—	1.481	—	391	39
LAZIO . . . . .	49	455	488	15	11.337	375	2.983	440
L'Aquila . . . . .	4	55	55	—	1.313	—	357	48
Teramo . . . . .	1	27	27	—	661	—	197	41
Pescara . . . . .	6	51	52	—	1.231	—	300	43
Chieti . . . . .	4	55	55	—	1.313	—	352	46
ABRUZZI . . . . .	15	188	189	—	4.518	—	1.206	178
Isernia . . . . .	2	20	20	—	451	—	127	17
Campobasso . . . . .	4	63	63	—	1.400	—	374	80
MOLISE . . . . .	6	83	83	—	1.851	—	501	97
Caserta . . . . .	8	121	134	13	3.160	330	1.048	141
Benevento . . . . .	3	52	53	—	1.272	—	344	104
Napoli . . . . .	16	166	256	71	6.148	1.696	1.973	273
Avellino . . . . .	3	67	67	—	1.585	—	562	92
Salerno . . . . .	9	122	122	—	3.036	—	777	70
CAMPANIA . . . . .	39	528	632	84	15.201	2.026	4.704	680
Foggia . . . . .	6	93	93	—	2.203	—	645	82
Bari . . . . .	6	99	107	—	2.925	—	738	71
Taranto . . . . .	4	69	69	—	1.570	—	478	72
Brindisi . . . . .	1	24	24	—	635	—	177	26
Lecce . . . . .	2	61	61	—	1.678	—	527	68
PUGLIA . . . . .	19	346	354	—	9.011	—	2.565	319
Potenza . . . . .	6	70	87	—	2.160	—	746	138
Matera . . . . .	2	25	25	—	684	—	238	28
BASILICATA . . . . .	8	95	112	—	2.844	—	984	166
Cosenza . . . . .	9	127	127	—	2.967	—	867	152
Catanzaro . . . . .	5	126	130	2	3.329	60	1.004	174
Reggio di Calabria . . . . .	5	78	83	—	1.975	—	566	48
CALABRIA . . . . .	19	331	340	2	8.271	60	2.437	374
Trapani . . . . .	5	40	44	—	949	—	288	45
Palermo . . . . .	11	132	134	—	3.292	—	913	159
Messina . . . . .	9	85	91	—	2.062	—	536	83
Agrigento . . . . .	4	75	78	—	1.845	—	511	54
Caltanissetta . . . . .	4	55	55	—	1.310	—	359	27
Enna . . . . .	3	36	36	—	793	—	217	28
Catania . . . . .	12	119	124	—	2.956	—	871	112
Ragusa . . . . .	4	45	50	—	1.114	—	318	34
Siracusa . . . . .	5	50	51	—	1.258	—	333	61
SICILIA . . . . .	57	637	663	—	15.579	—	4.346	603
Sassari . . . . .	6	72	72	—	1.730	—	582	92
Nuoro . . . . .	2	29	29	—	639	—	217	26
Oristano . . . . .	1	15	20	5	498	102	180	40
Cagliari . . . . .	12	80	134	37	3.065	962	1.056	295
SARDEGNA . . . . .	21	196	255	42	5.932	1.064	2.035	453
ITALIA . . . . .	502	5.696	6.113	145	144.602	3.585	41.145	6.077

## Segue Tav. 14 — Istituti tecnici per geometri

## B — Scuole statali

PROVINCIE E REGIONI	UNITA SCOLA- STICHE	AULE ORDINA- RIE UTILIZ- ZATE	CLASSI		ALUNNI IN COMPLESSO		ALUNNI ISCRITTI AL 1° ANNO	
			Totale	di cui in 2° e 3° turno	Totale	di cui in 2° e 3° turno	Totale	di cui ripeten- ti
Torino . . . . .	15	148	172	—	4.132	—	1.322	234
Vercelli . . . . .	3	39	39	—	906	—	235	21
Novara . . . . .	3	41	46	—	1.165	—	357	32
Cuneo . . . . .	5	61	61	—	1.390	—	414	67
Asti . . . . .	1	15	15	—	351	—	127	31
Alessandria . . . . .	2	37	37	—	940	—	250	22
<b>PIEMONTE . . . . .</b>	<b>29</b>	<b>341</b>	<b>370</b>	<b>—</b>	<b>8.884</b>	<b>—</b>	<b>2.705</b>	<b>407</b>
<b>VALLE D'AOSTA . . . . .</b>	<b>—</b>	<b>—</b>	<b>—</b>	<b>—</b>	<b>—</b>	<b>—</b>	<b>—</b>	<b>—</b>
Varese . . . . .	5	32	36	—	988	—	274	34
Como . . . . .	3	41	46	—	1.126	—	336	46
Sondrio . . . . .	3	22	22	—	553	—	169	23
Milano . . . . .	21	228	240	—	5.575	—	1.817	240
Bergamo . . . . .	3	44	53	—	1.328	—	398	43
Brescia . . . . .	6	71	71	—	1.691	—	542	66
Pavia . . . . .	4	50	50	—	1.274	—	442	88
Cremona . . . . .	4	38	40	—	978	—	245	36
Mantova . . . . .	3	38	38	—	772	—	218	24
<b>LOMBARDIA . . . . .</b>	<b>52</b>	<b>564</b>	<b>596</b>	<b>—</b>	<b>14.285</b>	<b>—</b>	<b>4.441</b>	<b>600</b>
Bolzano-Bozen . . . . .	3	30	31	—	693	—	213	63
Trento . . . . .	7	64	69	—	1.594	—	465	79
<b>TRENTINO-ALTO ADIGE . . . . .</b>	<b>10</b>	<b>94</b>	<b>100</b>	<b>—</b>	<b>2.287</b>	<b>—</b>	<b>678</b>	<b>142</b>
Verona . . . . .	5	64	64	—	1.572	—	427	49
Vicenza . . . . .	3	43	43	—	1.047	—	358	60
Belluno . . . . .	1	10	13	—	298	—	74	10
Treviso . . . . .	6	73	77	—	1.718	—	499	53
Venezia . . . . .	4	51	59	—	1.382	—	432	48
Padova . . . . .	8	84	92	—	1.964	—	551	82
Rovigo . . . . .	2	24	24	—	626	—	185	20
<b>VENETO . . . . .</b>	<b>29</b>	<b>349</b>	<b>372</b>	<b>—</b>	<b>8.607</b>	<b>—</b>	<b>2.526</b>	<b>322</b>
Pordenone . . . . .	2	22	23	—	638	—	208	34
Udine . . . . .	3	66	66	—	1.654	—	347	58
Gorizia . . . . .	1	17	17	—	373	—	117	12
Trieste . . . . .	4	18	21	—	415	—	104	14
<b>FRIULI-VENEZIA GIULIA . . . . .</b>	<b>10</b>	<b>123</b>	<b>127</b>	<b>—</b>	<b>3.080</b>	<b>—</b>	<b>776</b>	<b>118</b>
Imperia . . . . .	3	27	27	—	510	—	197	33
Savona . . . . .	5	38	38	—	820	—	251	37
Genova . . . . .	4	54	60	—	1.492	—	387	59
La Spezia . . . . .	2	26	31	—	730	—	217	34
<b>LIGURIA . . . . .</b>	<b>14</b>	<b>145</b>	<b>156</b>	<b>—</b>	<b>3.552</b>	<b>—</b>	<b>1.052</b>	<b>163</b>
Piacenza . . . . .	2	25	25	—	636	—	157	32
Parma . . . . .	2	39	45	—	1.220	—	389	48
Reggio nell'Emilia . . . . .	3	39	39	—	901	—	247	25
Modena . . . . .	4	40	43	—	1.038	—	269	24
Bologna . . . . .	1	41	45	—	1.027	—	279	48
Ferrara . . . . .	3	34	34	—	819	—	219	40
Ravenna . . . . .	2	41	41	—	1.049	—	239	24
Forlì . . . . .	3	73	73	—	1.822	—	524	106
<b>EMILIA-ROMAGNA . . . . .</b>	<b>20</b>	<b>332</b>	<b>345</b>	<b>—</b>	<b>8.512</b>	<b>—</b>	<b>2.323</b>	<b>347</b>
Massa-Carrara . . . . .	3	35	35	—	765	—	223	28
Lucca . . . . .	3	28	28	—	711	—	253	46
Pistoia . . . . .	1	20	20	—	494	—	132	22
Firenze . . . . .	6	82	85	—	2.001	—	604	87
Livorno . . . . .	1	19	—	—	508	—	149	28
Pisa . . . . .	3	31	36	—	865	—	225	38
Arezzo . . . . .	2	30	32	—	676	—	193	23
Siena . . . . .	2	20	20	—	448	—	147	18
Grosseto . . . . .	2	24	24	—	580	—	175	28
<b>TOSCANA . . . . .</b>	<b>23</b>	<b>289</b>	<b>299</b>	<b>—</b>	<b>7.048</b>	<b>—</b>	<b>2.101</b>	<b>318</b>



## Segue Tav. 14 — Istituti tecnici per geometri

## B — Scuole statali

PROVINCIE E REGIONI	UNITA SCOLA- STICHE	AULE ORDINA- RIE UTILIZ- ZATE	CLASSI		ALUNNI IN COMPLESSO		ALUNNI ISCRITTI AL 1° ANNO	
			Totale	di cui in 2° e 3° turno	Totale	di cui in 2° e 3° turno	Totale	di cui ripeten- ti
Perugia . . . . .	6	73	73	—	1.587	—	373	48
Terni . . . . .	2	40	40	—	856	—	238	37
UMBRIA . . . . .	8	113	113	—	2.443	—	611	85
Pesaro e Urbino . . . . .	2	34	34	—	858	—	236	46
Ancona . . . . .	4	54	54	—	1.186	—	297	33
Macerata . . . . .	2	29	29	—	627	—	134	8
Ascoli Piceno . . . . .	3	49	49	—	1.165	—	345	53
MARCHE . . . . .	11	166	166	—	3.836	—	1.012	140
Viterbo . . . . .	2	32	32	—	777	—	189	32
Rieti . . . . .	1	17	17	—	413	—	97	17
Roma . . . . .	21	255	277	15	6.564	375	1.957	292
Latina . . . . .	2	31	34	—	889	—	279	45
Frosinone . . . . .	4	59	59	—	1.481	—	391	39
LAZIO . . . . .	30	394	419	15	10.124	375	2.913	425
L'Aquila . . . . .	4	55	55	—	1.313	—	357	48
Teramo . . . . .	1	27	27	—	661	—	197	41
Pescara . . . . .	4	46	46	—	1.147	—	300	43
Chieti . . . . .	3	50	50	—	1.283	—	349	46
ABRUZZI . . . . .	12	178	178	—	4.404	—	1.203	178
Isernia . . . . .	2	20	20	—	451	—	127	17
Campobasso . . . . .	4	63	63	—	1.400	—	374	80
MOLISE . . . . .	6	83	83	—	1.851	—	501	97
Caserta . . . . .	7	115	128	13	3.078	330	1.039	141
Benevento . . . . .	3	52	53	—	1.272	—	344	104
Napoli . . . . .	10	147	208	56	5.129	1.373	1.938	289
Avellino . . . . .	3	67	67	—	1.585	—	562	92
Salerno . . . . .	7	107	107	—	2.706	—	748	70
CAMPANIA . . . . .	30	488	563	69	13.770	1.703	4.631	676
Foggia . . . . .	6	93	93	—	2.203	—	645	82
Bari . . . . .	6	99	107	—	2.925	—	738	71
Taranto . . . . .	4	69	69	—	1.570	—	478	72
Brindisi . . . . .	1	24	24	—	635	—	177	26
Lecce . . . . .	2	61	61	—	1.678	—	527	68
PUGLIA . . . . .	19	346	354	—	9.011	—	2.565	319
Potenza . . . . .	6	70	87	—	2.160	—	746	138
Matera . . . . .	2	25	25	—	684	—	238	28
BASILICATA . . . . .	8	95	112	—	2.844	—	984	166
Cosenza . . . . .	9	127	127	—	2.967	—	867	152
Catanzaro . . . . .	5	126	130	2	3.329	60	1.004	174
Reggio di Calabria . . . . .	5	78	83	—	1.975	—	566	48
CALABRIA . . . . .	19	331	340	2	8.271	60	2.437	374
Trapani . . . . .	4	35	39	—	889	—	281	45
Palermo . . . . .	7	115	115	—	2.832	—	853	153
Messina . . . . .	6	68	74	—	1.762	—	500	75
Agrigento . . . . .	4	75	78	—	1.845	—	511	54
Caltanissetta . . . . .	4	55	55	—	1.310	—	359	27
Enna . . . . .	3	36	36	—	793	—	217	28
Catania . . . . .	6	97	100	—	2.551	—	831	112
Ragusa . . . . .	4	45	50	—	1.114	—	318	34
Siracusa . . . . .	4	45	46	—	1.138	—	319	55
SICILIA . . . . .	42	571	593	—	14.234	—	4.189	583
Sassari . . . . .	5	66	66	—	1.679	—	576	92
Nuoro . . . . .	2	29	29	—	639	—	217	26
Oristano . . . . .	1	15	20	5	498	102	180	40
Cagliari . . . . .	12	80	134	37	3.065	962	1.056	295
SARDEGNA . . . . .	20	190	249	42	5.881	1.064	2.029	453
ITALIA . . . . .	392	5.192	5.535	128	132.924	3.202	39.677	5.913

## Tav. 15 — Altri istituti tecnici (a)

## A — Totale delle scuole

PROVINCIE E REGIONI	UNITA SCOLA- STICHE	AULE ORDINA- RIE UTILIZ- ZATE	CLASSI		ALUNNI IN COMPLESSO		ALUNNI ISCRITTI AL 1° ANNO	
			Totale	di cui in 2° e 3° turno	Totale	di cui in 2° e 3° turno	Totale	di cui ripeten- ti
Torino . . . . .	24	310	328	—	7.900	—	2.245	281
Vercelli . . . . .	1	14	14	—	307	—	61	8
Novara . . . . .	6	79	79	—	1.898	—	488	48
Cuneo . . . . .	1	17	19	—	476	—	104	13
Asti . . . . .	—	—	—	—	—	—	—	—
Alessandria . . . . .	—	—	—	—	—	—	—	—
<b>PIEMONTE . . . . .</b>	<b>32</b>	<b>420</b>	<b>440</b>	<b>—</b>	<b>10.581</b>	<b>—</b>	<b>2.898</b>	<b>350</b>
<b>VALLE D'AOSTA . . . . .</b>	<b>—</b>	<b>—</b>	<b>—</b>	<b>—</b>	<b>—</b>	<b>—</b>	<b>—</b>	<b>—</b>
Varese . . . . .	9	103	103	—	2.519	—	657	45
Como . . . . .	3	38	38	—	978	—	202	8
Sondrio . . . . .	—	—	—	—	—	—	—	—
Milano . . . . .	31	667	669	—	17.130	—	4.016	287
Bergamo . . . . .	5	60	60	—	1.469	—	385	41
Brescia . . . . .	6	99	99	—	2.562	—	664	54
Pavia . . . . .	4	39	39	—	979	—	200	16
Cremona . . . . .	3	39	39	—	927	—	249	10
Mantova . . . . .	3	33	33	—	654	—	222	16
<b>LOMBARDIA . . . . .</b>	<b>64</b>	<b>1.078</b>	<b>1.080</b>	<b>—</b>	<b>27.218</b>	<b>—</b>	<b>6.595</b>	<b>477</b>
Bolzano-Bozen . . . . .	2	20	20	—	450	—	202	10
Trento . . . . .	2	18	18	—	380	—	87	3
<b>TRENTINO-ALTO ADIGE . . . . .</b>	<b>4</b>	<b>38</b>	<b>38</b>	<b>—</b>	<b>830</b>	<b>—</b>	<b>289</b>	<b>13</b>
Verona . . . . .	9	132	132	—	3.415	—	877	71
Vicenza . . . . .	3	34	34	—	796	—	273	35
Belluno . . . . .	1	4	4	—	33	—	10	—
Treviso . . . . .	3	68	68	—	1.688	—	529	51
Venezia . . . . .	4	117	117	—	2.839	—	699	70
Padova . . . . .	3	70	74	—	1.748	—	579	73
Rovigo . . . . .	3	28	29	—	658	—	217	15
<b>VENETO . . . . .</b>	<b>26</b>	<b>453</b>	<b>458</b>	<b>—</b>	<b>11.177</b>	<b>—</b>	<b>3.184</b>	<b>315</b>
Pordenone . . . . .	2	22	22	—	398	—	96	12
Udine . . . . .	9	108	108	—	2.705	—	676	49
Gorizia . . . . .	4	47	47	—	1.047	—	305	21
Trieste . . . . .	3	31	44	—	992	—	320	41
<b>FRIULI-VENEZIA GIULIA . . . . .</b>	<b>18</b>	<b>208</b>	<b>221</b>	<b>—</b>	<b>5.142</b>	<b>—</b>	<b>1.397</b>	<b>123</b>
Imperia . . . . .	3	28	28	—	643	—	151	20
Savona . . . . .	1	13	13	—	281	—	64	11
Genova . . . . .	15	206	209	—	5.036	—	1.175	161
La Spezia . . . . .	3	36	36	—	823	—	202	20
<b>LIGURIA . . . . .</b>	<b>22</b>	<b>283</b>	<b>286</b>	<b>—</b>	<b>6.783</b>	<b>—</b>	<b>1.592</b>	<b>212</b>
Piacenza . . . . .	3	53	53	—	1.351	—	269	11
Parma . . . . .	2	14	14	—	438	—	134	6
Reggio nell'Emilia . . . . .	3	35	35	—	734	—	221	15
Modena . . . . .	2	30	43	—	1.027	—	416	36
Bologna . . . . .	9	145	167	11	3.752	282	954	74
Ferrara . . . . .	1	34	34	—	911	—	261	20
Ravenna . . . . .	2	21	21	—	527	—	137	10
Forlì . . . . .	5	114	114	—	2.666	—	749	51
<b>EMILIA-ROMAGNA . . . . .</b>	<b>27</b>	<b>446</b>	<b>481</b>	<b>11</b>	<b>11.406</b>	<b>282</b>	<b>3.141</b>	<b>223</b>
Massa-Carrara . . . . .	—	—	—	—	—	—	—	—
Lucca . . . . .	2	18	18	—	391	—	101	14
Pistoia . . . . .	1	17	17	—	359	—	51	6
Firenze . . . . .	7	163	163	—	4.116	—	1.229	115
Livorno . . . . .	3	27	27	—	659	—	154	17
Pisa . . . . .	1	23	23	—	533	—	331	4
Arezzo . . . . .	3	23	23	—	485	—	157	5
Siena . . . . .	3	53	53	—	1.124	—	283	22
Grosseto . . . . .	2	33	33	—	797	—	196	21
<b>TOSCANA . . . . .</b>	<b>22</b>	<b>357</b>	<b>357</b>	<b>—</b>	<b>8.464</b>	<b>—</b>	<b>2.502</b>	<b>204</b>

(a) Istituti tecnici agrari, nautici, aeronautici, per il turismo, per periti aziendali, femminili.

## Segue Tav. 15 — Altri istituti tecnici (a)

## A — Totale delle scuole

PROVINCIE E REGIONI	UNITA SCOLA- STICHE	AULE ORDINA- RIE UTILIZ- ZATE	CLASSI		ALUNNI IN COMPLESSO		ALUNNI ISCRITTI AL 1° ANNO	
			Totale	di cui in 2° e 3° turno	Totale	di cui in 2° e 3° turno	Totale	di cui ripeten- ti
Perugia . . . . .	5	70	70	—	1.488	—	403	17
Terni . . . . .	—	—	—	—	—	—	—	—
UMBRIA . . . . .	5	70	70	—	1.488	—	403	17
Pesaro e Urbino . . . . .	2	14	14	—	313	—	96	8
Ancona . . . . .	6	83	93	—	2.047	—	527	36
Macerata . . . . .	3	30	30	—	620	—	180	4
Ascoli Piceno . . . . .	3	37	38	—	856	—	226	19
MARCHE . . . . .	14	164	175	—	3.836	—	1.029	67
Viterbo . . . . .	2	17	17	—	320	—	64	5
Rieti . . . . .	—	—	—	—	—	—	—	—
Roma . . . . .	25	370	415	45	10.843	1.186	2.920	314
Latina . . . . .	1	15	21	—	498	—	100	16
Frosinone . . . . .	3	31	31	—	651	—	204	13
LAZIO . . . . .	31	433	484	45	12.312	1.186	3.288	348
L'Aquila . . . . .	1	14	14	—	266	—	80	7
Teramo . . . . .	—	—	—	—	—	—	—	—
Pescara . . . . .	3	31	31	—	695	—	149	7
Chieti . . . . .	2	25	25	—	524	—	119	6
ABRUZZI . . . . .	6	70	70	—	1.475	—	348	20
Isernia . . . . .	—	—	—	—	—	—	—	—
Campobasso . . . . .	3	21	21	—	375	—	139	8
MOLISE . . . . .	3	21	21	—	375	—	139	8
Caserta . . . . .	1	21	21	—	534	—	133	12
Benevento . . . . .	—	—	—	—	—	—	—	—
Napoli . . . . .	11	224	233	—	5.118	—	1.462	210
Avellino . . . . .	1	18	20	—	370	—	57	7
Salerno . . . . .	6	69	69	—	1.987	—	657	32
CAMPANIA . . . . .	19	332	343	—	8.009	—	2.309	261
Foggia . . . . .	4	61	61	—	1.291	—	338	42
Bari . . . . .	9	107	107	—	2.351	—	582	52
Taranto . . . . .	3	44	44	—	962	—	333	31
Brindisi . . . . .	2	25	25	—	589	—	160	13
Lecce . . . . .	4	52	52	—	1.225	—	284	16
PUGLIA . . . . .	22	289	289	—	6.438	—	1.697	154
Potenza . . . . .	2	14	14	—	295	—	56	10
Matera . . . . .	2	25	25	—	541	—	126	33
BASILICATA . . . . .	4	39	39	—	836	—	182	43
Cosenza . . . . .	6	55	55	—	1.124	—	299	26
Catanzaro . . . . .	4	40	41	—	838	—	185	9
Reggio di Calabria . . . . .	5	39	49	—	1.045	—	239	15
CALABRIA . . . . .	15	134	145	—	3.007	—	723	50
Trapani . . . . .	4	46	46	—	967	—	173	22
Palermo . . . . .	5	74	74	—	1.777	—	460	82
Messina . . . . .	5	53	53	—	954	—	223	24
Agrigento . . . . .	1	10	10	—	199	—	39	1
Caltanissetta . . . . .	2	18	18	—	401	—	122	6
Enna . . . . .	2	10	10	—	167	—	52	—
Catania . . . . .	10	145	149	4	3.347	57	912	96
Ragusa . . . . .	4	28	28	—	481	—	150	5
Siracusa . . . . .	5	29	34	—	640	—	165	11
SICILIA . . . . .	38	413	422	4	8.933	57	2.296	247
Sassari . . . . .	5	52	54	—	1.166	—	320	44
Nuoro . . . . .	1	20	20	—	435	—	89	13
Oristano . . . . .	1	8	13	5	289	98	71	6
Cagliari . . . . .	5	79	131	49	3.127	1.132	974	164
SARDEGNA . . . . .	12	159	218	54	5.017	1.230	1.454	227
ITALIA . . . . .	384	5.407	5.637	114	133.327	2.755	35.466	3.359

(a) Cfr. nota a pagina precedente.

## Segue Tav. 15 — Altri istituti tecnici (a)

## B — Scuole statali

PROVINCIE E REGIONI	UNITÀ SCOLA- STICHE	AULE ORDINA- RIE UTILIZ- ZATE	CLASSI		ALUNNI IN COMPLESSO		ALUNNI ISCRITTI AL 1° ANNO	
			Totale	di cui in 2° e 3° turno	Totale	di cui in 2° e 3° turno	Totale	di cui ripeten- ti
Torino . . . . .	18	255	273	—	6.708	—	1.926	257
Vercelli . . . . .	1	14	14	—	307	—	61	8
Novara . . . . .	4	66	66	—	1.672	—	446	47
Cuneo . . . . .	1	17	19	—	476	—	104	13
Asti . . . . .	—	—	—	—	—	—	—	—
Alessandria . . . . .	—	—	—	—	—	—	—	—
PIEMONTE . . . . .	24	352	372	—	9.163	—	2.537	325
VALLE D'AOSTA . . . . .	—	—	—	—	—	—	—	—
Varese . . . . .	6	88	88	—	2.181	—	598	42
Como . . . . .	—	—	—	—	—	—	—	—
Sondrio . . . . .	—	—	—	—	—	—	—	—
Milano . . . . .	22	592	593	—	15.023	—	3.616	261
Bergamo . . . . .	2	28	28	—	691	—	180	11
Brescia . . . . .	5	98	98	—	2.547	—	664	54
Pavia . . . . .	1	23	23	—	602	—	126	16
Cremona . . . . .	2	34	34	—	837	—	226	10
Mantova . . . . .	3	33	33	—	654	—	222	16
LOMBARDIA . . . . .	41	896	897	—	22.535	—	5.632	410
Bolzano-Bozen . . . . .	2	20	20	—	450	—	202	10
Trento . . . . .	—	—	—	—	—	—	—	—
TRENTINO-ALTO ADIGE . . . . .	2	20	20	—	450	—	202	10
Verona . . . . .	5	97	97	—	2.459	—	641	64
Vicenza . . . . .	3	34	34	—	796	—	273	35
Belluno . . . . .	—	—	—	—	—	—	—	—
Treviso . . . . .	2	65	65	—	1.645	—	503	50
Venezia . . . . .	4	117	117	—	2.839	—	699	70
Padova . . . . .	3	70	74	—	1.748	—	579	73
Rovigo . . . . .	3	28	29	—	658	—	217	15
VENETO . . . . .	20	411	416	—	10.145	—	2.912	307
Pordenone . . . . .	1	17	17	—	341	—	93	12
Udine . . . . .	6	89	89	—	2.179	—	535	44
Gorizia . . . . .	3	42	42	—	886	—	277	21
Trieste . . . . .	3	31	44	—	992	—	320	41
FRIULI-VENEZIA GIULIA . . . . .	13	179	192	—	4.398	—	1.225	118
Imperia . . . . .	2	23	23	—	499	—	115	19
Savona . . . . .	1	13	13	—	281	—	64	11
Genova . . . . .	9	158	161	—	4.012	—	954	148
La Spezia . . . . .	2	35	35	—	799	—	202	20
LIGURIA . . . . .	14	229	232	—	5.591	—	1.335	198
Piacenza . . . . .	3	53	53	—	1.351	—	269	11
Parma . . . . .	—	—	—	—	—	—	—	—
Reggio nell'Emilia . . . . .	3	35	35	—	734	—	221	15
Modena . . . . .	2	30	43	—	1.027	—	416	36
Bologna . . . . .	7	121	143	11	3.284	282	796	58
Ferrara . . . . .	1	34	34	—	911	—	261	20
Ravenna . . . . .	1	13	13	—	324	—	105	10
Forlì . . . . .	5	114	114	—	2.666	—	749	51
EMILIA-ROMAGNA . . . . .	22	400	435	11	10.297	282	2.817	201
Massa-Carrara . . . . .	—	—	—	—	—	—	—	—
Lucca . . . . .	1	15	15	—	339	—	101	14
Pistoia . . . . .	1	17	17	—	359	—	51	6
Firenze . . . . .	6	153	153	—	3.840	—	1.165	111
Livorno . . . . .	1	14	14	—	338	—	93	16
Pisa . . . . .	1	23	23	—	533	—	331	4
Arezzo . . . . .	3	23	23	—	485	—	157	5
Siena . . . . .	3	53	53	—	1.124	—	283	22
Grosseto . . . . .	2	33	33	—	797	—	196	21
TOSCANA . . . . .	18	331	331	—	7.815	—	2.377	199

(a) Cfr. nota a pagina 50.

## Segue Tav. 15 — Altri istituti tecnici (a)

## B — Scuole statali

PROVINCIE E REGIONI	UNITÀ SCOLA- STICHE	AULE ORDINA- RIE UTILIZ- ZATE	CLASSI		ALUNNI IN COMPLESSO		ALUNNI ISCRITTI AL 1° ANNO	
			Totale	di cui in 2° e 3° turno	Totale	di cui in 2° e 3° turno	Totale	di cui ripeten- ti
Perugia . . . . .	5	70	70	—	1.488	—	403	17
Terni . . . . .	—	—	—	—	—	—	—	—
UMBRIA . . . . .	5	70	70	—	1.488	—	403	17
Pesaro e Urbino . . . . .	2	14	14	—	313	—	96	8
Ancona . . . . .	6	83	93	—	2.047	—	527	36
Macerata . . . . .	3	30	30	—	620	—	180	4
Ascoli Piceno . . . . .	2	31	32	—	691	—	190	18
MARCHE . . . . .	13	158	169	—	3.671	—	993	66
Viterbo . . . . .	1	12	12	—	231	—	45	4
Rieti . . . . .	—	—	—	—	—	—	—	—
Roma . . . . .	17	324	367	43	9.502	1.143	2.742	309
Latina . . . . .	1	15	21	—	498	—	100	16
Frosinone . . . . .	3	31	31	—	651	—	204	13
LAZIO . . . . .	22	382	431	43	10.882	1.143	3.091	342
L'Aquila . . . . .	1	14	14	—	256	—	80	7
Teramo . . . . .	—	—	—	—	—	—	—	—
Pescara . . . . .	2	24	24	—	508	—	116	4
Chieti . . . . .	2	25	25	—	524	—	119	6
ABRUZZI . . . . .	5	63	63	—	1.288	—	315	17
Isernia . . . . .	—	—	—	—	—	—	—	—
Campobasso . . . . .	3	21	21	—	375	—	139	8
MOLISE . . . . .	3	21	21	—	375	—	139	8
Caserta . . . . .	1	21	21	—	534	—	133	12
Benevento . . . . .	—	—	—	—	—	—	—	—
Napoli . . . . .	10	219	228	—	5.007	—	1.424	209
Avellino . . . . .	1	18	20	—	370	—	57	7
Salerno . . . . .	5	66	66	—	1.966	—	651	32
CAMPANIA . . . . .	17	324	335	—	7.877	—	2.265	260
Foggia . . . . .	4	61	61	—	1.291	—	338	42
Bari . . . . .	7	85	85	—	1.996	—	531	50
Taranto . . . . .	3	44	44	—	982	—	333	31
Bitondi . . . . .	2	25	25	—	589	—	180	13
Lecce . . . . .	4	52	52	—	1.225	—	284	16
PUGLIA . . . . .	20	267	267	—	6.083	—	1.646	152
Potenza . . . . .	2	14	14	—	295	—	56	10
Matera . . . . .	2	25	25	—	541	—	126	33
BASILICATA . . . . .	4	39	39	—	836	—	182	43
Cosenza . . . . .	6	55	55	—	1.124	—	299	26
Catanzaro . . . . .	4	40	41	—	838	—	185	9
Reggio di Calabria . . . . .	5	39	49	—	1.045	—	239	15
CALABRIA . . . . .	15	134	145	—	3.007	—	723	50
Trapani . . . . .	2	36	36	—	860	—	158	22
Palermo . . . . .	2	57	57	—	1.367	—	360	73
Messina . . . . .	2	32	32	—	765	—	180	24
Agrigento . . . . .	1	10	10	—	199	—	39	1
Caltanissetta . . . . .	2	18	18	—	401	—	122	6
Enna . . . . .	2	10	10	—	167	—	52	—
Catania . . . . .	8	127	131	4	2.977	57	802	88
Ragusa . . . . .	3	24	24	—	451	—	143	5
Siracusa . . . . .	5	29	34	—	640	—	165	11
SICILIA . . . . .	27	343	352	4	7.827	57	2.021	230
Sassari . . . . .	5	52	54	—	1.166	—	320	44
Nuoro . . . . .	1	20	20	—	435	—	89	13
Oristano . . . . .	1	8	13	5	289	98	71	6
Cagliari . . . . .	5	79	131	49	3.127	1.132	974	164
SARDEGNA . . . . .	12	159	218	54	5.017	1.230	1.454	227
ITALIA . . . . .	297	4.778	5.005	112	118.745	2.712	32.269	3.180

(a) Cfr. nota a pagina 50.

Tav. 16 — Scuole magistrali

Totale delle scuole (a)

PROVINCIE E REGIONI	UNITÀ SCOLA- STICHE	AULE ORDINA- RIE UTILIZ- ZATE	CLASSI		ALUNNE IN COMPLESSO		ALUNNE ISCRITTE AL 1° ANNO	
			Totale	di cui in 2° e 3° turno	Totale	di cui in 2° e 3° turno	Totale	di cui ripeten- ti
Torino . . . . .	4	51	53	—	1.442	—	656	77
Vercelli . . . . .	2	9	9	—	270	—	103	3
Novara . . . . .	3	13	13	—	345	—	139	17
Cuneo . . . . .	1	8	8	—	225	—	85	7
Asti . . . . .	1	7	7	—	193	—	67	2
Alessandria . . . . .	4	14	14	—	332	—	130	12
<b>PIEMONTE . . . . .</b>	<b>15</b>	<b>102</b>	<b>104</b>	<b>—</b>	<b>2.807</b>	<b>—</b>	<b>1.180</b>	<b>118</b>
<b>VALLE D'AOSTA . . . . .</b>	<b>1</b>	<b>4</b>	<b>4</b>	<b>—</b>	<b>90</b>	<b>—</b>	<b>41</b>	<b>13</b>
Varese . . . . .	4	18	18	—	552	—	134	8
Como . . . . .	2	12	12	—	346	—	136	10
Sondrio . . . . .	1	5	5	—	141	—	60	6
Milano . . . . .	15	73	73	—	2.258	—	826	49
Bergamo . . . . .	2	14	14	—	382	—	148	2
Brescia . . . . .	1	10	10	—	334	—	105	—
Pavia . . . . .	2	6	6	—	185	—	66	1
Cremona . . . . .	2	12	12	—	283	—	93	1
Mantova . . . . .	1	5	5	—	128	—	43	4
<b>LOMBARDIA . . . . .</b>	<b>30</b>	<b>155</b>	<b>155</b>	<b>—</b>	<b>4.609</b>	<b>—</b>	<b>1.611</b>	<b>81</b>
Bolzano-Bozen . . . . .	2	6	6	—	145	—	55	2
Trento . . . . .	1	13	13	—	328	—	99	10
<b>TRENTINO-ALTO ADIGE . . . . .</b>	<b>3</b>	<b>19</b>	<b>19</b>	<b>—</b>	<b>473</b>	<b>—</b>	<b>154</b>	<b>12</b>
Verona . . . . .	2	14	14	—	416	—	155	5
Vicenza . . . . .	2	11	11	—	314	—	120	1
Belluno . . . . .	—	—	—	—	—	—	—	—
Treviso . . . . .	—	—	—	—	—	—	—	—
Venezia . . . . .	1	6	6	—	160	—	60	8
Padova . . . . .	1	6	6	—	194	—	67	3
Rovigo . . . . .	1	3	3	—	96	—	34	1
<b>VENETO . . . . .</b>	<b>7</b>	<b>40</b>	<b>40</b>	<b>—</b>	<b>1.180</b>	<b>—</b>	<b>436</b>	<b>18</b>
Pordenone . . . . .	1	20	20	—	455	—	186	13
Udine . . . . .	1	3	3	—	92	—	35	—
Gorizia . . . . .	2	5	5	—	131	—	31	2
Trieste . . . . .	2	23	23	—	386	—	141	29
<b>FRIULI-VENEZIA GIULIA . . . . .</b>	<b>6</b>	<b>51</b>	<b>51</b>	<b>—</b>	<b>1.064</b>	<b>—</b>	<b>393</b>	<b>44</b>
Imperia . . . . .	1	3	3	—	93	—	35	5
Savona . . . . .	2	9	9	—	236	—	100	7
Genova . . . . .	7	39	45	6	1.193	170	610	122
La Spezia . . . . .	1	3	3	—	102	—	35	—
<b>LIGURIA . . . . .</b>	<b>11</b>	<b>54</b>	<b>60</b>	<b>6</b>	<b>1.624</b>	<b>170</b>	<b>780</b>	<b>134</b>
Piacenza . . . . .	1	3	3	—	96	—	33	2
Parma . . . . .	1	3	3	—	98	—	40	—
Reggio nell'Emilia . . . . .	1	3	3	—	61	—	20	—
Modena . . . . .	1	6	6	—	111	—	38	12
Bologna . . . . .	1	6	6	—	172	—	71	—
Ferrara . . . . .	1	6	6	—	179	—	64	7
Ravenna . . . . .	3	9	9	—	215	—	76	3
Forlì . . . . .	1	6	6	—	151	—	63	4
<b>EMILIA-ROMAGNA . . . . .</b>	<b>10</b>	<b>42</b>	<b>42</b>	<b>—</b>	<b>1.083</b>	<b>—</b>	<b>405</b>	<b>28</b>
Massa-Carrara . . . . .	1	9	9	—	235	—	97	12
Lucca . . . . .	1	6	6	—	170	—	52	2
Pistoia . . . . .	1	8	9	—	223	—	58	—
Firenze . . . . .	2	13	13	—	375	—	115	4
Livorno . . . . .	1	6	6	—	166	—	57	5
Pisa . . . . .	—	—	—	—	—	—	—	—
Arezzo . . . . .	—	—	—	—	—	—	—	—
Siena . . . . .	1	3	3	—	61	—	16	—
Grosseto . . . . .	—	—	—	—	—	—	—	—
<b>TOSCANA . . . . .</b>	<b>7</b>	<b>45</b>	<b>46</b>	<b>—</b>	<b>1.230</b>	<b>—</b>	<b>395</b>	<b>23</b>

(a) Le scuole magistrali statali sono 26 con 9.005 alunne di cui 4.052 iscritte al 1° anno.

## Segue Tav. 16 — Scuole magistrali

Totale delle scuole (a)

PROVINCIE E REGIONI	UNITA SCOLA- STICHE	AULE ORDINA- RIE UTILIZ- ZATE	CLASSI		ALUNNE IN COMPLESSO		ALUNNE ISCRITTE AL 1° ANNO	
			Totale	di cui in 2° e 3° turno	Totale	di cui in 2° e 3° turno	Totale	di cui ripeten- ti
Perugia . . . . .	4	13	13	—	294	—	107	4
Terni . . . . .	1	6	6	—	174	—	66	2
UMBRIA . . . . .	5	19	19	—	468	—	173	6
Pesaro e Urbino . . . . .	1	9	9	—	225	—	78	3
Ancona . . . . .	2	10	10	—	303	—	133	2
Macerata . . . . .	1	4	4	—	80	—	24	4
Ascoli Piceno . . . . .	3	14	14	—	437	—	171	14
MARCHE . . . . .	7	37	37	—	1.045	—	406	23
Viterbo . . . . .	—	—	—	—	—	—	—	—
Rieti . . . . .	2	6	6	—	159	—	53	3
Roma . . . . .	14	84	87	—	2.471	—	1.019	100
Latina . . . . .	2	8	8	—	200	—	66	4
Frosinone . . . . .	2	7	7	—	154	—	50	4
LAZIO . . . . .	20	105	108	—	2.984	—	1.188	111
L'Aquila . . . . .	2	6	6	—	206	—	75	4
Teramo . . . . .	1	18	18	—	412	—	194	38
Pescara . . . . .	1	13	19	6	549	174	303	38
Chieti . . . . .	2	14	14	—	365	—	160	21
ABRUZZI . . . . .	6	51	57	6	1.532	174	732	101
Isernia . . . . .	1	3	3	—	74	—	17	1
Campobasso . . . . .	2	9	9	—	198	—	59	3
MOLISE . . . . .	3	12	12	—	272	—	76	4
Caserta . . . . .	6	50	50	—	1.203	—	507	64
Benevento . . . . .	2	9	9	—	235	—	86	5
Napoli . . . . .	13	116	132	16	3.253	416	1.408	142
Avellino . . . . .	1	7	7	—	125	—	40	5
Salerno . . . . .	5	23	23	—	506	—	174	4
CAMPANIA . . . . .	27	205	221	16	5.322	416	2.215	220
Foggia . . . . .	4	13	13	—	445	—	145	7
Bari . . . . .	8	38	38	—	1.099	—	369	8
Taranto . . . . .	1	3	3	—	93	—	36	—
Brindisi . . . . .	2	19	19	—	484	—	182	17
Lecce . . . . .	1	6	6	—	207	—	69	4
PUGLIA . . . . .	16	79	79	—	2.328	—	801	36
Potenza . . . . .	2	10	10	—	208	—	80	14
Matera . . . . .	2	17	17	—	430	—	162	9
BASILICATA . . . . .	4	27	27	—	638	—	242	23
Cosenza . . . . .	4	16	16	—	366	—	134	6
Catanzaro . . . . .	5	23	23	—	653	—	193	13
Reggio di Calabria . . . . .	2	6	6	—	120	—	36	1
CALABRIA . . . . .	11	45	45	—	1.139	—	363	20
Trapani . . . . .	2	10	10	—	227	—	100	6
Palermo . . . . .	3	14	14	—	370	—	140	3
Messina . . . . .	1	3	3	—	75	—	26	—
Agrigento . . . . .	—	—	—	—	—	—	—	—
Caltanissetta . . . . .	1	3	3	—	72	—	30	1
Enna . . . . .	—	—	—	—	—	—	—	—
Catania . . . . .	4	16	16	—	315	—	105	2
Ragusa . . . . .	1	3	3	—	73	—	26	2
Siracusa . . . . .	3	15	15	—	368	—	144	8
SICILIA . . . . .	15	64	64	—	1.500	—	571	22
Sassari . . . . .	1	6	6	—	172	—	70	13
Nuoro . . . . .	1	3	3	—	101	—	35	2
Oristano . . . . .	—	—	—	—	—	—	—	—
Cagliari . . . . .	1	6	6	—	188	—	60	3
SARDEGNA . . . . .	3	15	15	—	461	—	165	18
ITALIA . . . . .	207	1.171	1.205	28	31.849	760	12.327	1.055

(a) Cfr. nota a pagina precedente.

## Tav. 17 — Istituti magistrali

## A — Totale delle scuole

PROVINCIE E REGIONI	UNITÀ SCOLA- STICHE	AULE ORDINA- RIE UTILIZ- ZATE	CLASSI		ALUNNI IN COMPLESSO		ALUNNI ISCRITTI AL 1° ANNO	
			Totale	di cui in 2° e 3° turno	Totale	di cui in 2° e 3° turno	Totale	di cui ripeten- ti
Torino . . . . .	20	251	261	—	6.577	—	2.143	306
Vercelli . . . . .	3	30	30	—	781	—	222	15
Novara . . . . .	7	54	56	2	1.505	62	406	26
Cuneo . . . . .	6	65	65	—	1.521	—	455	50
Asti . . . . .	2	21	21	—	580	—	155	19
Alessandria . . . . .	7	54	54	—	1.311	—	355	36
<b>PIEMONTE . . . . .</b>	<b>45</b>	<b>475</b>	<b>487</b>	<b>2</b>	<b>12.275</b>	<b>62</b>	<b>3.736</b>	<b>452</b>
<b>VALLE D'AOSTA . . . . .</b>	<b>3</b>	<b>24</b>	<b>24</b>	<b>—</b>	<b>435</b>	<b>—</b>	<b>120</b>	<b>21</b>
Varese . . . . .	6	53	53	—	1.477	—	478	34
Como . . . . .	7	88	92	—	2.339	—	745	104
Sondrio . . . . .	1	18	18	—	451	—	137	20
Milano . . . . .	23	255	258	—	6.759	—	2.118	286
Bergamo . . . . .	7	87	87	—	2.321	—	732	59
Brescia . . . . .	8	86	94	—	2.426	—	767	76
Pavia . . . . .	4	38	38	—	1.040	—	320	28
Cremona . . . . .	3	47	47	—	1.186	—	347	32
Mantova . . . . .	2	32	32	—	722	—	199	16
<b>LOMBARDIA . . . . .</b>	<b>61</b>	<b>704</b>	<b>719</b>	<b>—</b>	<b>18.721</b>	<b>—</b>	<b>5.843</b>	<b>655</b>
Bolzano-Bozen . . . . .	5	62	62	—	1.390	—	454	55
Trento . . . . .	4	76	76	—	1.871	—	463	61
<b>TRENTINO-ALTO ADIGE . . . . .</b>	<b>9</b>	<b>138</b>	<b>138</b>	<b>—</b>	<b>3.261</b>	<b>—</b>	<b>917</b>	<b>116</b>
Verona . . . . .	8	81	81	—	2.086	—	619	68
Vicenza . . . . .	5	70	70	—	1.765	—	512	46
Belluno . . . . .	2	30	30	—	744	—	230	26
Treviso . . . . .	9	100	100	—	2.674	—	749	78
Venezia . . . . .	8	124	124	—	3.083	—	889	99
Padova . . . . .	7	67	73	—	1.842	—	549	87
Rovigo . . . . .	2	45	45	—	1.183	—	361	60
<b>VENETO . . . . .</b>	<b>41</b>	<b>517</b>	<b>523</b>	<b>—</b>	<b>13.377</b>	<b>—</b>	<b>3.909</b>	<b>464</b>
Pordenone . . . . .	2	33	33	—	841	—	257	32
Udine . . . . .	7	58	60	—	1.360	—	430	51
Gorizia . . . . .	2	21	21	—	452	—	101	7
Trieste . . . . .	3	35	35	—	778	—	219	25
<b>FRIULI-VENEZIA GIULIA . . . . .</b>	<b>14</b>	<b>147</b>	<b>149</b>	<b>—</b>	<b>3.431</b>	<b>—</b>	<b>1.007</b>	<b>115</b>
Imperia . . . . .	4	25	25	—	629	—	195	15
Savona . . . . .	3	30	32	—	774	—	238	39
Genova . . . . .	14	116	122	—	2.999	—	962	87
La Spezia . . . . .	2	31	31	—	881	—	241	33
<b>LIGURIA . . . . .</b>	<b>23</b>	<b>202</b>	<b>210</b>	<b>—</b>	<b>5.283</b>	<b>—</b>	<b>1.636</b>	<b>174</b>
Piacenza . . . . .	3	45	45	—	1.018	—	257	24
Parma . . . . .	4	41	41	—	1.101	—	319	37
Reggio nell'Emilia . . . . .	3	38	38	—	867	—	265	22
Modena . . . . .	4	42	42	—	946	—	227	17
Bologna . . . . .	7	80	80	—	1.806	—	499	50
Ferrara . . . . .	3	42	42	—	985	—	256	38
Ravenna . . . . .	4	42	42	—	1.080	—	281	18
Forlì . . . . .	5	67	67	—	1.603	—	450	23
<b>EMILIA-ROMAGNA . . . . .</b>	<b>33</b>	<b>397</b>	<b>397</b>	<b>—</b>	<b>9.406</b>	<b>—</b>	<b>2.554</b>	<b>229</b>
Massa-Carrara . . . . .	5	44	44	—	1.119	—	272	49
Lucca . . . . .	5	49	49	—	1.129	—	328	44
Pistoia . . . . .	4	45	45	—	929	—	260	16
Firenze . . . . .	8	88	88	—	2.112	—	583	71
Livorno . . . . .	3	57	57	—	1.417	—	427	65
Pisa . . . . .	5	62	62	—	1.472	—	378	61
Arezzo . . . . .	4	48	48	—	1.078	—	335	37
Siena . . . . .	4	38	38	—	842	—	238	20
Grosseto . . . . .	3	31	31	—	711	—	274	21
<b>TOSCANA . . . . .</b>	<b>41</b>	<b>462</b>	<b>462</b>	<b>—</b>	<b>10.809</b>	<b>—</b>	<b>3.095</b>	<b>384</b>



## Segue Tav. 17 — Istituti magistrali

## A — Totale delle scuole

PROVINCIE E REGIONI	UNITÀ SCOLA- STICHE	AULE ORDINA- RIE UTILIZ- ZATE	CLASSI		ALUNNI IN COMPLESSO		ALUNNI ISCRITTI AL 1° ANNO	
			Totale	di cui in 2° e 3° turno	Totale	di cui in 2° e 3° turno	Totale	di cui ripeten- ti
Perugia . . . . .	8	73	73	—	1.581	—	423	37
Terni . . . . .	2	50	53	—	1.345	—	368	36
UMBRIA . . . . .	10	123	126	—	2.926	—	791	73
Pesaro e Urbino . . . . .	3	47	47	—	1.134	—	308	38
Ancona . . . . .	6	52	53	—	1.291	—	310	18
Macerata . . . . .	6	39	39	—	846	—	211	11
Ascoli Piceno . . . . .	5	45	45	—	1.086	—	305	28
MARCHE . . . . .	20	183	184	—	4.357	—	1.134	95
Viterbo . . . . .	4	49	49	—	1.146	—	330	24
Rieti . . . . .	3	29	29	—	685	—	212	33
Roma . . . . .	40	377	394	12	10.165	300	2.887	412
Latina . . . . .	4	68	68	—	1.762	—	558	64
Frosinone . . . . .	8	91	91	—	2.142	—	643	67
LAZIO . . . . .	59	614	631	12	15.900	300	4.630	600
L'Aquila . . . . .	3	68	68	—	1.854	—	599	145
Teramo . . . . .	2	45	45	—	1.102	—	322	41
Pescara . . . . .	3	54	54	—	1.421	—	374	37
Chieti . . . . .	4	67	67	—	1.754	—	575	69
ABRUZZI . . . . .	12	234	234	—	6.131	—	1.870	292
Isernia . . . . .	1	20	20	—	520	—	144	4
Campobasso . . . . .	6	61	61	—	1.370	—	405	28
MOLISE . . . . .	7	81	81	—	1.890	—	549	32
Caserta . . . . .	17	212	248	35	6.175	875	1.835	211
Benevento . . . . .	4	70	80	—	1.813	—	535	52
Napoli . . . . .	43	597	741	108	18.156	2.466	5.360	564
Avellino . . . . .	10	74	99	12	2.097	232	531	36
Salerno . . . . .	13	207	237	4	5.754	100	1.536	129
CAMPANIA . . . . .	87	1.160	1.405	159	33.995	3.673	9.797	992
Foggia . . . . .	10	158	163	—	4.105	—	1.337	148
Bari . . . . .	14	208	216	—	5.733	—	1.746	141
Taranto . . . . .	7	80	80	—	2.201	—	664	95
Brindisi . . . . .	2	40	40	—	1.141	—	371	27
Lecce . . . . .	8	148	148	—	4.082	—	1.302	136
PUGLIA . . . . .	41	634	647	—	17.262	—	5.420	547
Potenza . . . . .	4	79	79	—	1.943	—	552	51
Matera . . . . .	4	52	52	—	1.280	—	426	50
BASILICATA . . . . .	8	131	131	—	3.223	—	978	101
Cosenza . . . . .	14	128	128	—	3.351	—	824	54
Catanzaro . . . . .	8	142	146	—	3.754	—	1.053	81
Reggio di Calabria . . . . .	8	131	131	—	3.102	—	903	81
CALABRIA . . . . .	30	401	405	—	10.207	—	2.780	216
Trapani . . . . .	9	111	111	—	2.696	—	877	99
Palermo . . . . .	19	173	182	5	4.347	150	1.481	228
Messina . . . . .	18	146	155	7	3.753	154	1.032	52
Agrigento . . . . .	12	118	119	—	2.908	—	762	66
Caltanissetta . . . . .	7	74	74	—	1.902	—	589	75
Enna . . . . .	6	51	51	—	1.176	—	377	32
Catania . . . . .	23	209	209	—	5.464	—	1.679	138
Ragusa . . . . .	5	66	66	—	1.599	—	495	98
Siracusa . . . . .	10	97	98	—	2.343	—	647	160
SICILIA . . . . .	109	1.045	1.065	12	26.188	304	7.939	948
Sassari . . . . .	3	44	44	—	1.100	—	374	84
Nuoro . . . . .	4	47	47	—	1.210	—	395	50
Oristano . . . . .	2	23	23	—	606	—	221	45
Cagliari . . . . .	10	152	153	—	3.815	—	1.407	244
SARDEGNA . . . . .	19	266	267	—	6.731	—	2.397	423
ITALIA . . . . .	672	7.938	8.285	185	205.808	4.339	61.102	6.929

## Segue Tav. 17 — Istituti magistrali

## B — Scuole statali

PROVINCIE E REGIONI	UNITÀ SCOLA- STICHE	AULE ORDINA- RIE UTILIZ- ZATE	CLASSI		ALUNNI IN COMPLESSO		ALUNNI ISCRITTI AL 1° ANNO	
			Totale	di cui in 2° e 3° turno	Totale	di cui in 2° e 3° turno	Totale	di cui ripeten- ti
Torino . . . . .	10	196	206	—	5.113	—	1.794	273
Vercelli . . . . .	1	18	18	—	496	—	143	11
Novara . . . . .	2	31	33	2	880	62	289	22
Cuneo . . . . .	4	48	48	—	1.147	—	361	44
Asti . . . . .	1	14	14	—	390	—	125	18
Alessandria . . . . .	2	31	31	—	787	—	219	23
<b>PIEMONTE . . . . .</b>	<b>20</b>	<b>338</b>	<b>350</b>	<b>2</b>	<b>8.813</b>	<b>62</b>	<b>2.901</b>	<b>391</b>
<b>VALLE D'AOSTA . . . . .</b>	<b>—</b>	<b>—</b>	<b>—</b>	<b>—</b>	<b>—</b>	<b>—</b>	<b>—</b>	<b>—</b>
Varese . . . . .	2	32	32	—	874	—	325	29
Como . . . . .	3	72	76	—	1.910	—	627	92
Sondrio . . . . .	1	18	18	—	451	—	137	20
Milano . . . . .	11	198	200	—	5.234	—	1.775	267
Bergamo . . . . .	2	66	66	—	1.735	—	587	51
Brescia . . . . .	3	61	69	—	1.847	—	600	63
Pavia . . . . .	1	26	26	—	706	—	243	23
Cremona . . . . .	2	38	38	—	1.006	—	317	23
Mantova . . . . .	2	32	32	—	722	—	199	16
<b>LOMBARDIA . . . . .</b>	<b>27</b>	<b>543</b>	<b>557</b>	<b>—</b>	<b>14.485</b>	<b>—</b>	<b>4.810</b>	<b>584</b>
Bolzano-Bozen . . . . .	5	62	62	—	1.390	—	454	55
Trento . . . . .	3	64	64	—	1.501	—	399	56
<b>TRENTINO-ALTO ADIGE . . . . .</b>	<b>8</b>	<b>126</b>	<b>126</b>	<b>—</b>	<b>2.891</b>	<b>—</b>	<b>853</b>	<b>111</b>
Verona . . . . .	3	54	54	—	1.407	—	471	59
Vicenza . . . . .	2	50	50	—	1.230	—	371	35
Belluno . . . . .	1	22	22	—	527	—	171	24
Treviso . . . . .	3	64	64	—	1.658	—	493	60
Venezia . . . . .	6	111	111	—	2.806	—	822	96
Padova . . . . .	4	58	64	—	1.573	—	478	83
Rovigo . . . . .	2	45	45	—	1.183	—	361	60
<b>VENETO . . . . .</b>	<b>21</b>	<b>404</b>	<b>410</b>	<b>—</b>	<b>10.384</b>	<b>—</b>	<b>3.167</b>	<b>417</b>
Pordenone . . . . .	1	27	27	—	677	—	198	28
Udine . . . . .	4	46	48	—	1.115	—	372	48
Gorizia . . . . .	2	21	21	—	452	—	101	7
Trieste . . . . .	3	35	35	—	778	—	219	25
<b>FRIULI-VENEZIA GIULIA . . . . .</b>	<b>10</b>	<b>129</b>	<b>131</b>	<b>—</b>	<b>3.022</b>	<b>—</b>	<b>890</b>	<b>108</b>
Imperia . . . . .	2	17	17	—	358	—	128	14
Savona . . . . .	1	21	23	—	519	—	165	29
Genova . . . . .	4	72	78	—	1.859	—	668	66
La Spezia . . . . .	1	28	28	—	779	—	204	33
<b>LIGURIA . . . . .</b>	<b>8</b>	<b>138</b>	<b>146</b>	<b>—</b>	<b>3.515</b>	<b>—</b>	<b>1.165</b>	<b>142</b>
Piacenza . . . . .	2	41	41	—	924	—	237	23
Parma . . . . .	2	29	29	—	722	—	215	32
Reggio nell'Emilia . . . . .	2	34	34	—	777	—	231	22
Modena . . . . .	1	31	31	—	763	—	180	16
Bologna . . . . .	4	65	65	—	1.511	—	431	43
Ferrara . . . . .	2	36	36	—	868	—	256	38
Ravenna . . . . .	1	30	30	—	755	—	203	16
Forlì . . . . .	3	56	56	—	1.313	—	350	22
<b>EMILIA-ROMAGNA . . . . .</b>	<b>17</b>	<b>322</b>	<b>322</b>	<b>—</b>	<b>7.633</b>	<b>—</b>	<b>2.103</b>	<b>212</b>
Massa-Carrara . . . . .	3	37	37	—	950	—	245	46
Lucca . . . . .	3	36	36	—	827	—	263	31
Pistoia . . . . .	2	37	37	—	718	—	215	10
Firenze . . . . .	3	67	67	—	1.642	—	484	58
Livorno . . . . .	2	53	53	—	1.332	—	406	63
Pisa . . . . .	5	62	62	—	1.472	—	378	61
Arezzo . . . . .	3	43	43	—	968	—	294	35
Siena . . . . .	4	38	38	—	842	—	238	20
Grosseto . . . . .	3	31	31	—	711	—	274	21
<b>TOSCANA . . . . .</b>	<b>28</b>	<b>404</b>	<b>404</b>	<b>—</b>	<b>9.462</b>	<b>—</b>	<b>2.797</b>	<b>345</b>

## Segue Tav. 17 — Istituti magistrali

## B — Scuole statali

PROVINCIE E REGIONI	UNITA SCOLA- STICHE	AULE ORDINA- RIE UTILIZ- ZATE	CLASSI		ALUNNI IN COMPLESSO		ALUNNI ISCRITTI AL 1° ANNO	
			Totale	di cui in 2° e 3° turno	Totale	di cui in 2° e 3° turno	Totale	di cui ripeten- ti
Perugia . . . . .	5	63	63	—	1.389	—	379	36
Terni . . . . .	1	43	46	—	1.185	—	335	34
UMBRIA . . . . .	6	106	109	—	2.574	—	714	70
Pesaro e Urbino . . . . .	3	47	47	—	1.134	—	308	38
Ancona . . . . .	3	40	41	—	993	—	238	17
Macerata . . . . .	3	22	22	—	456	—	113	7
Ascoli Piceno . . . . .	2	26	26	—	628	—	191	20
MARCHE . . . . .	11	135	136	—	3.211	—	850	82
Viterbo . . . . .	2	37	37	—	853	—	264	19
Rieti . . . . .	2	25	25	—	578	—	189	31
Roma . . . . .	14	263	278	12	6.982	300	2.248	357
Latina . . . . .	3	64	64	—	1.675	—	548	62
Frosinone . . . . .	7	87	87	—	2.074	—	635	66
LAZIO . . . . .	28	476	491	12	12.162	300	3.884	535
L'Aquila . . . . .	3	68	68	—	1.854	—	599	145
Teramo . . . . .	2	45	45	—	1.102	—	322	41
Pescara . . . . .	2	49	49	—	1.266	—	338	35
Chieti . . . . .	3	64	64	—	1.703	—	575	69
ABRUZZI . . . . .	10	226	226	—	5.925	—	1.834	290
Isernia . . . . .	1	20	20	—	520	—	144	4
Campobasso . . . . .	5	57	57	—	1.290	—	388	28
MOLISE . . . . .	6	77	77	—	1.810	—	532	32
Caserta . . . . .	5	139	174	35	4.548	875	1.544	171
Benevento . . . . .	2	58	68	—	1.487	—	455	47
Napoli . . . . .	14	387	514	108	12.382	2.466	4.068	517
Avellino . . . . .	4	45	66	12	1.467	232	441	34
Salerno . . . . .	8	186	214	4	5.341	100	1.468	127
CAMPANIA . . . . .	33	815	1.036	159	25.225	3.673	7.976	896
Foggia . . . . .	7	145	150	—	3.768	—	1.241	146
Bari . . . . .	6	165	173	—	4.495	—	1.435	126
Taranto . . . . .	2	56	56	—	1.591	—	500	84
Brindisi . . . . .	1	31	31	—	869	—	271	24
Lecce . . . . .	7	143	143	—	3.925	—	1.265	131
PUGLIA . . . . .	23	540	553	—	14.648	—	4.712	511
Potenza . . . . .	4	79	79	—	1.943	—	552	51
Matera . . . . .	3	47	47	—	1.160	—	396	48
BASILICATA . . . . .	7	126	126	—	3.103	—	948	99
Cosenza . . . . .	6	76	76	—	1.871	—	434	44
Catanzaro . . . . .	6	130	134	—	3.426	—	967	75
Reggio di Calabria . . . . .	6	119	119	—	2.843	—	827	80
CALABRIA . . . . .	18	325	329	—	8.140	—	2.228	199
Trapani . . . . .	6	97	97	—	2.404	—	812	97
Palermo . . . . .	6	117	122	5	3.097	150	1.161	198
Messina . . . . .	3	62	71	7	1.686	154	533	37
Agrigento . . . . .	5	80	81	—	2.017	—	628	60
Caltanissetta . . . . .	2	52	52	—	1.382	—	459	69
Enna . . . . .	4	42	42	—	1.021	—	337	31
Catania . . . . .	5	124	124	—	3.344	—	1.169	110
Ragusa . . . . .	3	55	55	—	1.445	—	455	95
Siracusa . . . . .	3	64	64	—	1.706	—	535	147
SICILIA . . . . .	37	693	708	12	18.102	304	6.089	844
Sassari . . . . .	2	40	40	—	999	—	338	82
Nuoro . . . . .	2	37	37	—	926	—	329	43
Oristano . . . . .	1	19	19	—	491	—	188	41
Cagliari . . . . .	8	144	145	—	3.599	—	1.351	240
SARDEGNA . . . . .	13	240	241	—	6.015	—	2.206	406
ITALIA . . . . .	331	6.163	6.478	185	161.120	4.339	50.659	6.274

## Tav. 18 — Licei scientifici

## A — Totale delle scuole

PROVINCIE E REGIONI	UNITA SCOLA- STICHE	AULE ORDINA- RIE UTILIZ- ZATE	CLASSI		ALUNNI IN COMPLESSO		ALUNNI ISCRITTI AL 1° ANNO	
			Totale	di cui in 2° e 3° turno	Totale	di cui in 2° e 3° turno	Totale	di cui ripeten- ti
Torino . . . . .	35	586	586	—	14.646	—	3.540	270
Vercelli . . . . .	5	60	60	—	1.408	—	361	19
Novara . . . . .	9	110	112	—	2.715	—	655	30
Cuneo . . . . .	7	71	71	—	1.565	—	405	19
Asti . . . . .	3	34	34	—	767	—	180	13
Alessandria . . . . .	7	116	116	—	2.732	—	578	32
<b>PIEMONTE . . . . .</b>	<b>66</b>	<b>977</b>	<b>979</b>	<b>—</b>	<b>23.833</b>	<b>—</b>	<b>5.719</b>	<b>383</b>
<b>VALLE D'AOSTA . . . . .</b>	<b>3</b>	<b>27</b>	<b>27</b>	<b>—</b>	<b>496</b>	<b>—</b>	<b>143</b>	<b>25</b>
Varese . . . . .	11	192	201	—	4.908	—	1.135	71
Como . . . . .	8	132	132	—	3.264	—	793	62
Sondrio . . . . .	5	40	40	—	820	—	194	12
Milano . . . . .	58	1.121	1.131	8	28.337	181	6.765	514
Bergamo . . . . .	12	142	152	10	3.491	300	677	56
Brescia . . . . .	15	169	169	—	3.924	—	947	42
Pavia . . . . .	7	105	105	—	2.729	—	594	42
Cremona . . . . .	3	51	51	—	1.173	—	264	7
Mantova . . . . .	6	73	73	—	1.460	—	358	11
<b>LOMBARDIA . . . . .</b>	<b>125</b>	<b>2.025</b>	<b>2.054</b>	<b>18</b>	<b>50.106</b>	<b>481</b>	<b>11.727</b>	<b>817</b>
Bolzano-Bozen . . . . .	9	103	103	—	2.156	—	564	31
Trento . . . . .	9	105	105	—	2.349	—	599	43
<b>TRENTINO-ALTO ADIGE . . . . .</b>	<b>18</b>	<b>208</b>	<b>208</b>	<b>—</b>	<b>4.505</b>	<b>—</b>	<b>1.163</b>	<b>74</b>
Verona . . . . .	13	152	152	—	3.725	—	889	52
Vicenza . . . . .	9	113	113	—	2.626	—	605	27
Belluno . . . . .	5	35	35	—	723	—	173	13
Treviso . . . . .	12	136	136	—	3.250	—	672	47
Venezia . . . . .	12	183	185	—	4.380	—	851	60
Padova . . . . .	12	184	184	—	4.440	—	1.018	52
Rovigo . . . . .	3	38	38	—	809	—	161	5
<b>VENETO . . . . .</b>	<b>66</b>	<b>841</b>	<b>843</b>	<b>—</b>	<b>19.953</b>	<b>—</b>	<b>4.369</b>	<b>256</b>
Pordenone . . . . .	2	42	42	—	990	—	258	19
Udine . . . . .	9	105	105	—	2.468	—	581	39
Gorizia . . . . .	2	40	40	—	938	—	192	11
Trieste . . . . .	3	75	76	—	1.723	—	374	35
<b>FRIULI-VENEZIA GIULIA . . . . .</b>	<b>16</b>	<b>262</b>	<b>263</b>	<b>—</b>	<b>6.119</b>	<b>—</b>	<b>1.405</b>	<b>104</b>
Imperia . . . . .	3	40	47	—	1.039	—	252	8
Savona . . . . .	5	81	81	—	1.878	—	452	37
Genova . . . . .	18	306	307	—	8.351	—	1.748	116
La Spezia . . . . .	4	66	66	—	1.508	—	331	27
<b>LIGURIA . . . . .</b>	<b>30</b>	<b>493</b>	<b>501</b>	<b>—</b>	<b>12.776</b>	<b>—</b>	<b>2.783</b>	<b>188</b>
Piacenza . . . . .	4	60	60	—	1.317	—	269	7
Parma . . . . .	7	92	92	—	2.221	—	507	26
Reggio nell'Emilia . . . . .	4	47	47	—	1.013	—	250	8
Modena . . . . .	7	126	126	—	2.904	—	719	44
Bologna . . . . .	15	229	242	—	5.447	—	250	55
Ferrara . . . . .	4	61	61	—	1.386	—	281	9
Ravenna . . . . .	4	66	66	—	1.438	—	308	15
Forlì . . . . .	6	104	104	—	2.484	—	582	12
<b>EMILIA-ROMAGNA . . . . .</b>	<b>51</b>	<b>785</b>	<b>798</b>	<b>—</b>	<b>18.210</b>	<b>—</b>	<b>3.166</b>	<b>176</b>
Massa-Carrara . . . . .	3	54	54	—	1.243	—	276	18
Lucca . . . . .	6	84	84	—	1.998	—	475	31
Pistoia . . . . .	2	45	45	—	1.090	—	250	10
Firenze . . . . .	19	311	311	—	7.586	—	1.744	123
Livorno . . . . .	5	113	113	—	2.890	—	690	53
Pisa . . . . .	7	127	133	—	3.062	—	648	37
Arezzo . . . . .	5	87	87	—	1.875	—	397	37
Siena . . . . .	5	67	67	—	1.622	—	318	12
Grosseto . . . . .	3	44	44	—	1.069	—	247	11
<b>TOSCANA . . . . .</b>	<b>55</b>	<b>932</b>	<b>938</b>	<b>—</b>	<b>22.435</b>	<b>—</b>	<b>5.045</b>	<b>332</b>

## Segue Tav. 18 — Licei scientifici

## A — Totale delle scuole

PROVINCIE E REGIONI	UNITÀ SCOLA- STICHE	AULE ORDINA- RIE UTILIZ- ZATE	CLASSI		ALUNNI IN COMPLESSO		ALUNNI ISCRITTI AL 1° ANNO	
			Totale	di cui in 2° e 3° turno	Totale	di cui in 2° e 3° turno	Totale	di cui ripeten- ti
Perugia . . . . .	11	139	139	—	3.110	—	630	8
Terni . . . . .	4	67	72	—	1.647	—	388	17
UMBRIA . . . . .	15	206	211	—	4.757	—	1.018	25
Pesaro e Urbino . . . . .	5	86	86	—	1.729	—	403	15
Ancona . . . . .	8	116	116	—	2.518	—	592	9
Macerata . . . . .	7	84	84	—	1.708	—	379	6
Ascoli Piceno . . . . .	4	70	70	—	1.740	—	400	19
MARCHE . . . . .	24	356	356	—	7.695	—	1.774	49
Viterbo . . . . .	8	74	74	—	1.603	—	349	14
Rieti . . . . .	3	33	33	—	691	—	145	7
Roma . . . . .	83	1.405	1.457	48	36.896	1.169	8.137	494
Latina . . . . .	7	114	114	—	2.782	—	663	24
Frosinone . . . . .	7	83	90	—	2.163	—	516	27
LAZIO . . . . .	108	1.709	1.768	48	44.135	1.169	9.810	566
L'Aquila . . . . .	6	77	77	—	1.811	—	394	13
Teramo . . . . .	3	47	47	—	1.057	—	213	2
Pescara . . . . .	6	101	101	—	2.503	—	513	23
Chieti . . . . .	5	78	78	—	1.973	—	405	14
ABRUZZI . . . . .	20	303	303	—	7.344	—	1.525	52
Isernia . . . . .	2	26	26	—	575	—	112	4
Campobasso . . . . .	6	61	71	—	1.635	—	349	9
MOLISE . . . . .	8	87	97	—	2.210	—	461	13
Caserta . . . . .	12	221	221	—	5.115	—	1.188	53
Benevento . . . . .	8	87	87	—	1.719	—	308	16
Napoli . . . . .	41	745	860	97	19.914	2.174	4.070	301
Avellino . . . . .	12	117	117	—	2.314	—	550	13
Salerno . . . . .	23	336	351	12	7.591	347	1.574	47
CAMPANIA . . . . .	96	1.506	1.636	109	36.653	2.521	7.690	430
Foggia . . . . .	12	178	178	—	4.067	—	930	31
Bari . . . . .	27	392	395	—	9.411	—	1.964	57
Taranto . . . . .	10	165	165	—	3.871	—	784	27
Brindisi . . . . .	8	101	101	—	2.344	—	516	18
Lecce . . . . .	9	165	176	—	4.206	—	830	36
PUGLIA . . . . .	66	1.001	1.015	—	23.899	—	5.024	169
Potenza . . . . .	12	110	110	—	2.325	—	562	10
Matera . . . . .	8	80	80	—	1.747	—	405	31
BASILICATA . . . . .	20	190	190	—	4.072	—	967	41
Cosenza . . . . .	21	263	263	—	5.949	—	1.530	72
Catanzaro . . . . .	18	236	236	—	5.049	—	1.161	37
Reggio di Calabria . . . . .	14	189	200	—	4.579	—	973	31
CALABRIA . . . . .	53	688	699	—	15.577	—	3.664	140
Trapani . . . . .	5	78	78	—	1.828	—	344	11
Palermo . . . . .	22	295	301	—	6.875	—	1.393	78
Messina . . . . .	15	199	206	7	4.736	123	956	24
Agrigento . . . . .	10	106	106	—	2.151	—	472	10
Caltanissetta . . . . .	4	76	76	—	1.868	—	403	28
Enna . . . . .	5	45	45	—	832	—	189	6
Catania . . . . .	17	254	254	—	5.642	—	1.207	62
Ragusa . . . . .	5	57	57	—	1.205	—	262	12
Siracusa . . . . .	12	134	134	—	3.093	—	632	19
SICILIA . . . . .	95	1.244	1.257	7	28.230	123	5.858	250
Sassari . . . . .	11	106	106	—	2.332	—	502	31
Nuoro . . . . .	11	117	117	—	2.377	—	659	74
Oristano . . . . .	3	33	33	—	786	—	177	7
Cagliari . . . . .	11	166	211	40	4.836	944	1.126	100
SARDEGNA . . . . .	36	422	467	40	10.331	944	2.464	212
ITALIA . . . . .	971	14.262	14.610	222	343.336	5.238	75.775	4.302

## Segue Tav. 18 — Licei scientifici

## B — Scuole statali

PROVINCIE E REGIONI	UNITÀ SCOLA- STICHE	AULE ORDINA- RIE UTILIZ- ZATE	CLASSI		ALUNNI IN COMPLESSO		ALUNNI ISCRITTI AL 1° ANNO	
			Totale	di cui in 2° e 3° turno	Totale	di cui in 2° e 3° turno	Totale	di cui ripeten- ti
Torino . . . . .	20	483	483	—	12.279	—	3.097	241
Vercelli . . . . .	4	55	55	—	1.366	—	360	19
Novara . . . . .	6	91	93	—	2.267	—	554	23
Cuneo . . . . .	7	71	71	—	1.565	—	405	19
Asti . . . . .	2	33	33	—	757	—	170	9
Alessandria . . . . .	7	116	116	—	2.732	—	578	32
<b>PIEMONTE . . . . .</b>	<b>46</b>	<b>849</b>	<b>851</b>	<b>—</b>	<b>20.966</b>	<b>—</b>	<b>5.164</b>	<b>343</b>
<b>VALLE D'AOSTA . . . . .</b>	<b>—</b>	<b>—</b>	<b>—</b>	<b>—</b>	<b>—</b>	<b>—</b>	<b>—</b>	<b>—</b>
Varese . . . . .	8	177	186	—	4.526	—	1.072	66
Como . . . . .	5	112	112	—	2.709	—	687	59
Sondrio . . . . .	4	35	35	—	725	—	169	12
Milano . . . . .	33	869	875	4	22.262	108	5.684	463
Bergamo . . . . .	6	101	111	10	2.685	300	571	43
Brescia . . . . .	11	136	136	—	3.194	—	847	37
Pavia . . . . .	6	100	100	—	2.578	—	565	39
Cremona . . . . .	2	49	49	—	1.151	—	264	7
Mantova . . . . .	6	73	73	—	1.460	—	358	11
<b>LOMBARDIA . . . . .</b>	<b>81</b>	<b>1.652</b>	<b>1.677</b>	<b>14</b>	<b>41.290</b>	<b>408</b>	<b>10.217</b>	<b>737</b>
Bolzano-Bozen . . . . .	9	103	103	—	2.156	—	564	31
Trento . . . . .	8	101	101	—	2.255	—	561	39
<b>TRENTINO-ALTO ADIGE . . . . .</b>	<b>17</b>	<b>204</b>	<b>204</b>	<b>—</b>	<b>4.411</b>	<b>—</b>	<b>1.125</b>	<b>70</b>
Verona . . . . .	8	127	127	—	3.129	—	763	49
Vicenza . . . . .	9	113	113	—	2.626	—	605	27
Belluno . . . . .	4	30	30	—	693	—	168	13
Treviso . . . . .	9	108	108	—	2.484	—	531	27
Venezia . . . . .	9	158	160	—	3.825	—	774	50
Padova . . . . .	10	164	164	—	3.929	—	927	50
Rovigo . . . . .	2	33	33	—	706	—	152	4
<b>VENETO . . . . .</b>	<b>51</b>	<b>733</b>	<b>735</b>	<b>—</b>	<b>17.392</b>	<b>—</b>	<b>3.920</b>	<b>220</b>
Pordenone . . . . .	2	42	42	—	990	—	258	19
Udine . . . . .	8	98	98	—	2.278	—	549	37
Gorizia . . . . .	2	40	40	—	938	—	192	11
Trieste . . . . .	3	75	76	—	1.723	—	374	35
<b>FRIULI-VENEZIA GIULIA . . . . .</b>	<b>15</b>	<b>255</b>	<b>256</b>	<b>—</b>	<b>5.929</b>	<b>—</b>	<b>1.373</b>	<b>102</b>
Imperia . . . . .	3	40	47	—	1.039	—	252	8
Savona . . . . .	4	73	73	—	1.688	—	401	36
Genova . . . . .	8	233	234	—	6.594	—	1.456	99
La Spezia . . . . .	3	61	61	—	1.464	—	324	27
<b>LIGURIA . . . . .</b>	<b>18</b>	<b>407</b>	<b>415</b>	<b>—</b>	<b>10.785</b>	<b>—</b>	<b>2.433</b>	<b>170</b>
Piacenza . . . . .	3	54	54	—	1.213	—	266	6
Parma . . . . .	6	86	86	—	2.057	—	466	22
Reggio nell'Emilia . . . . .	4	47	47	—	1.013	—	250	8
Modena . . . . .	6	121	121	—	2.839	—	714	42
Bologna . . . . .	10	198	211	—	4.646	—	115	45
Ferrara . . . . .	4	61	61	—	1.386	—	281	9
Ravenna . . . . .	3	61	61	—	1.386	—	296	13
Forlì . . . . .	6	104	104	—	2.484	—	582	12
<b>EMILIA-ROMAGNA . . . . .</b>	<b>42</b>	<b>732</b>	<b>745</b>	<b>—</b>	<b>17.024</b>	<b>—</b>	<b>2.970</b>	<b>157</b>
Massa-Carrara . . . . .	3	54	54	—	1.243	—	276	18
Lucca . . . . .	5	79	79	—	1.908	—	458	31
Pistoia . . . . .	2	45	45	—	1.090	—	250	10
Firenze . . . . .	14	276	276	—	6.756	—	1.608	110
Livorno . . . . .	5	113	113	—	2.890	—	690	53
Pisa . . . . .	6	122	128	—	2.970	—	631	35
Arezzo . . . . .	5	87	87	—	1.875	—	397	37
Siena . . . . .	4	62	62	—	1.497	—	300	12
Grosseto . . . . .	3	44	44	—	1.069	—	247	11
<b>TOSCANA . . . . .</b>	<b>47</b>	<b>882</b>	<b>888</b>	<b>—</b>	<b>21.298</b>	<b>—</b>	<b>4.857</b>	<b>317</b>

## Segue Tav. 18 — Licei scientifici

## B — Scuole statali

PROVINCIE E REGIONI	UNITA SCOLA- STICHE	AULE ORDINA- RIE UTILIZ- ZATE	CLASSI		ALUNNI IN COMPLESSO		ALUNNI ISCRITTI AL 1° ANNO	
			Totale	di cui in 2° e 3° turno	Totale	di cui in 2° e 3° turno	Totale	di cui ripeten- ti
Perugia . . . . .	10	134	134	—	3.043	—	630	8
Terni . . . . .	4	67	72	—	1.647	—	388	17
UMBRIA . . . . .	14	201	206	—	4.690	—	1.018	25
Pesaro e Urbino . . . . .	5	86	86	—	1.729	—	403	15
Ancona . . . . .	8	116	116	—	2.518	—	592	9
Macerata . . . . .	6	79	79	—	1.596	—	342	6
Ascoli Piceno . . . . .	4	70	70	—	1.740	—	400	19
MARCHE . . . . .	23	351	351	—	7.583	—	1.737	49
Viterbo . . . . .	7	69	69	—	1.465	—	329	12
Rieti . . . . .	3	33	33	—	691	—	145	7
Roma . . . . .	47	1.122	1.173	48	29.152	1.169	6.790	437
Latina . . . . .	7	114	114	—	2.782	—	683	24
Frosinone . . . . .	7	83	90	—	2.163	—	516	27
LAZIO . . . . .	71	1.421	1.479	48	36.253	1.169	8.443	507
L'Aquila . . . . .	6	77	77	—	1.811	—	394	13
Teramo . . . . .	3	47	47	—	1.057	—	213	2
Pescara . . . . .	5	96	96	—	2.363	—	480	21
Chieti . . . . .	5	78	78	—	1.973	—	405	14
ABRUZZI . . . . .	19	298	298	—	7.204	—	1.492	50
Isernia . . . . .	2	26	26	—	575	—	112	4
Campobasso . . . . .	6	61	71	—	1.635	—	349	9
MOLISE . . . . .	8	87	97	—	2.210	—	461	13
Caserta . . . . .	11	216	216	—	5.071	—	1.183	53
Benevento . . . . .	8	87	87	—	1.719	—	308	16
Napoli . . . . .	32	678	793	97	18.199	2.174	3.803	291
Avellino . . . . .	12	117	117	—	2.314	—	550	13
Salerno . . . . .	22	331	346	12	7.490	347	1.552	46
CAMPANIA . . . . .	85	1.429	1.559	109	34.793	2.521	7.396	419
Foggia . . . . .	12	178	178	—	4.067	—	930	31
Bari . . . . .	25	377	380	—	9.045	—	1.891	57
Taranto . . . . .	9	159	159	—	3.733	—	760	26
Brindisi . . . . .	8	101	101	—	2.344	—	516	18
Lecce . . . . .	9	165	176	—	4.206	—	830	36
PUGLIA . . . . .	63	980	994	—	23.395	—	4.927	168
Potenza . . . . .	12	110	110	—	2.325	—	562	10
Matera . . . . .	8	80	80	—	1.747	—	405	31
BASILICATA . . . . .	20	190	190	—	4.072	—	967	41
Cosenza . . . . .	21	263	263	—	5.949	—	1.530	72
Catanzaro . . . . .	18	236	236	—	5.049	—	1.161	37
Reggio di Calabria . . . . .	13	184	195	—	4.527	—	962	31
CALABRIA . . . . .	52	683	694	—	15.525	—	3.653	140
Trapani . . . . .	5	78	78	—	1.828	—	344	11
Palermo . . . . .	13	238	242	—	5.655	—	1.193	74
Messina . . . . .	14	189	196	7	4.472	123	906	24
Agrigento . . . . .	10	106	106	—	2.151	—	472	10
Caltanissetta . . . . .	4	76	76	—	1.868	—	403	28
Enna . . . . .	5	45	45	—	832	—	189	6
Catania . . . . .	11	216	216	—	4.932	—	1.097	57
Ragusa . . . . .	5	57	57	—	1.205	—	262	12
Siracusa . . . . .	11	129	129	—	3.001	—	623	17
SICILIA . . . . .	78	1.134	1.145	7	25.944	123	5.489	239
Sassari . . . . .	11	106	106	—	2.332	—	502	31
Nuoro . . . . .	11	117	117	—	2.377	—	659	74
Oristano . . . . .	3	33	33	—	786	—	177	7
Cagliari . . . . .	11	166	211	40	4.836	944	1.126	100
SARDEGNA . . . . .	36	422	467	40	10.331	944	2.464	212
ITALIA . . . . .	786	12.910	13.251	218	311.095	5.165	70.106	3.979

## Tav. 19 — Licei ginnasi

## A — Totale delle scuole

PROVINCIE E REGIONI	UNITA SCOLA- STICHE	AULE ORDINA- RIE UTILIZ- ZATE	CLASSI		ALUNNI IN COMPLESSO		ALUNNI ISCRITTI AL 1° ANNO	
			Totale	di cui in 2° e 3° turno	Totale	di cui in 2° e 3° turno	Totale	di cui ripeten- ti
Torino . . . . .	24	258	258	—	6.262	—	1.438	124
Vercelli . . . . .	3	30	30	—	705	—	177	12
Novara . . . . .	7	55	55	—	1.140	—	230	14
Cuneo . . . . .	7	49	49	—	899	—	194	3
Asti . . . . .	2	15	15	—	239	—	60	7
Alessandria . . . . .	5	44	44	—	1.004	—	208	18
<b>PIEMONTE . . . . .</b>	<b>48</b>	<b>451</b>	<b>451</b>	<b>—</b>	<b>10.249</b>	<b>—</b>	<b>2.307</b>	<b>178</b>
<b>VALLE D'AOSTA . . . . .</b>	<b>1</b>	<b>10</b>	<b>10</b>	<b>—</b>	<b>191</b>	<b>—</b>	<b>43</b>	<b>—</b>
Varese . . . . .	6	80	80	—	1.966	—	465	32
Como . . . . .	3	49	49	—	1.182	—	278	17
Sondrio . . . . .	1	9	9	—	187	—	36	1
Milano . . . . .	42	469	500	—	12.412	—	2.805	228
Bergamo . . . . .	9	75	75	—	1.578	—	350	21
Brescia . . . . .	6	57	57	—	1.321	—	279	17
Pavia . . . . .	4	38	38	—	717	—	150	19
Cremona . . . . .	5	39	39	—	769	—	154	6
Mantova . . . . .	4	47	47	—	884	—	232	6
<b>LOMBARDIA . . . . .</b>	<b>80</b>	<b>863</b>	<b>894</b>	<b>—</b>	<b>21.016</b>	<b>—</b>	<b>4.749</b>	<b>347</b>
Bolzano-Bozen . . . . .	11	79	79	—	1.320	—	330	23
Trento . . . . .	4	40	40	—	904	—	222	22
<b>TRENTINO-ALTO ADIGE . . . . .</b>	<b>15</b>	<b>119</b>	<b>119</b>	<b>—</b>	<b>2.224</b>	<b>—</b>	<b>552</b>	<b>45</b>
Verona . . . . .	7	68	68	—	1.691	—	396	38
Vicenza . . . . .	8	94	94	—	2.151	—	536	16
Belluno . . . . .	5	32	32	—	606	—	147	12
Treviso . . . . .	11	102	102	—	2.373	—	579	44
Venezia . . . . .	10	115	115	—	2.681	—	586	38
Padova . . . . .	7	85	85	—	2.165	—	485	26
Rovigo . . . . .	2	13	13	—	211	—	44	4
<b>VENETO . . . . .</b>	<b>50</b>	<b>509</b>	<b>509</b>	<b>—</b>	<b>11.878</b>	<b>—</b>	<b>2.773</b>	<b>178</b>
Pordenone . . . . .	2	23	23	—	570	—	136	9
Udine . . . . .	4	37	37	—	896	—	207	20
Gorizia . . . . .	2	14	14	—	231	—	59	1
Trieste . . . . .	3	51	51	—	1.160	—	296	29
<b>FRIULI-VENEZIA GIULIA . . . . .</b>	<b>11</b>	<b>125</b>	<b>125</b>	<b>—</b>	<b>2.857</b>	<b>—</b>	<b>698</b>	<b>59</b>
Imperia . . . . .	3	28	28	—	538	—	120	8
Savona . . . . .	4	45	45	—	980	—	215	18
Genova . . . . .	14	157	157	—	3.669	—	832	73
La Spezia . . . . .	2	31	31	—	659	—	150	15
<b>LIGURIA . . . . .</b>	<b>23</b>	<b>261</b>	<b>261</b>	<b>—</b>	<b>5.846</b>	<b>—</b>	<b>1.317</b>	<b>114</b>
Piacenza . . . . .	3	23	23	—	519	—	131	9
Parma . . . . .	4	41	41	—	1.067	—	241	11
Reggio nell'Emilia . . . . .	2	25	25	—	580	—	165	7
Modena . . . . .	5	60	60	—	1.363	—	307	10
Bologna . . . . .	6	97	97	—	2.163	—	435	30
Ferrara . . . . .	3	50	50	—	1.086	—	228	2
Ravenna . . . . .	3	36	36	—	803	—	176	7
Forlì . . . . .	3	40	40	—	939	—	154	1
<b>EMILIA-ROMAGNA . . . . .</b>	<b>29</b>	<b>372</b>	<b>372</b>	<b>—</b>	<b>8.520</b>	<b>—</b>	<b>1.837</b>	<b>77</b>
Massa-Carrara . . . . .	4	36	36	—	774	—	161	10
Lucca . . . . .	3	23	23	—	455	—	121	8
Pistoia . . . . .	1	14	16	—	376	—	79	1
Firenze . . . . .	14	187	187	—	4.626	—	1.068	74
Livorno . . . . .	4	41	41	—	888	—	145	15
Pisa . . . . .	3	38	38	—	837	—	168	8
Arezzo . . . . .	4	48	48	—	921	—	195	5
Siena . . . . .	2	26	26	—	542	—	119	11
Grosseto . . . . .	3	25	25	—	537	—	107	15
<b>TOSCANA . . . . .</b>	<b>38</b>	<b>438</b>	<b>440</b>	<b>—</b>	<b>9.956</b>	<b>—</b>	<b>2.163</b>	<b>147</b>



## Segue Tav. 19 — Licei ginnasi

## A — Totale delle scuole

PROVINCIE E REGIONI	UNITÀ SCOLA- STICHE	AULE ORDINA- RIE UTILIZ- ZATE	CLASSI		ALUNNI IN COMPLESSO		ALUNNI ISCRITTI AL 1° ANNO	
			Totale	di cui in 2° e 3° turno	Totale	di cui in 2° e 3° turno	Totale	di cui ripeten- ti
Perugia . . . . .	9	103	103	—	2.308	—	465	13
Terni . . . . .	2	33	33	—	752	—	157	8
UMBRIA . . . . .	11	136	136	—	3.060	—	622	21
Pesaro e Urbino . . . . .	3	29	29	—	563	—	141	3
Ancona . . . . .	6	56	56	—	1.075	—	219	10
Macerata . . . . .	7	41	41	—	757	—	161	1
Ascoli Piceno . . . . .	5	40	40	—	839	—	172	12
MARCHE . . . . .	21	166	166	—	3.234	—	693	26
Viterbo . . . . .	3	23	23	—	433	—	100	11
Rieti . . . . .	2	23	23	—	540	—	136	4
Roma . . . . .	74	1.104	1.130	5	28.930	120	6.304	469
Latina . . . . .	5	74	74	—	1.775	—	394	13
Frosinone . . . . .	12	98	98	—	2.131	—	482	26
LAZIO . . . . .	96	1.322	1.348	5	33.809	120	7.416	523
L'Aquila . . . . .	3	62	62	—	1.605	—	306	10
Teramo . . . . .	3	34	34	—	845	—	183	10
Pescara . . . . .	2	40	40	—	1.090	—	243	10
Chieti . . . . .	7	62	62	—	1.295	—	260	13
ABRUZZI . . . . .	15	198	198	—	4.835	—	992	43
Isernia . . . . .	3	25	25	—	455	—	98	2
Campobasso . . . . .	3	36	36	—	791	—	159	3
MOLISE . . . . .	6	61	61	—	1.246	—	257	5
Caserta . . . . .	9	108	110	2	2.654	60	543	10
Benevento . . . . .	8	76	76	—	1.693	—	331	25
Napoli . . . . .	40	532	604	67	14.953	1.737	3.240	176
Avellino . . . . .	10	80	80	—	1.544	—	322	12
Salerno . . . . .	15	202	206	—	4.838	—	1.025	36
CAMPANIA . . . . .	82	998	1.076	69	25.682	1.797	5.461	259
Foggia . . . . .	15	147	147	—	3.288	—	759	22
Bari . . . . .	19	216	221	—	5.376	—	1.188	42
Taranto . . . . .	9	107	107	—	2.629	—	645	23
Brindisi . . . . .	5	53	53	—	1.207	—	278	5
Lecce . . . . .	11	139	139	—	3.394	—	750	9
PUGLIA . . . . .	59	662	667	—	15.894	—	3.620	101
Potenza . . . . .	8	83	83	—	1.820	—	430	13
Matera . . . . .	2	31	31	—	788	—	202	8
BASILICATA . . . . .	10	114	114	—	2.608	—	632	21
Cosenza (a) . . . . .	22	201	201	—	4.340	—	970	24
Catanzaro . . . . .	10	151	151	—	3.620	—	787	30
Reggio di Calabria . . . . .	7	116	121	5	2.971	150	558	18
CALABRIA . . . . .	39	468	473	5	10.931	150	2.315	72
Trapani . . . . .	7	84	87	—	1.927	—	381	3
Palermo . . . . .	24	296	298	—	7.012	—	1.643	116
Messina . . . . .	13	147	147	—	3.355	—	747	34
Agrigento . . . . .	7	88	88	—	2.087	—	418	12
Caltanissetta . . . . .	4	55	56	—	1.296	—	290	16
Enna . . . . .	5	40	44	—	849	—	195	12
Catania . . . . .	22	223	226	—	5.339	—	1.215	38
Ragusa . . . . .	6	43	43	—	874	—	195	4
Siracusa . . . . .	6	64	66	—	1.601	—	361	18
SICILIA . . . . .	94	1.040	1.055	—	24.340	—	5.445	253
Sassari . . . . .	8	109	113	—	2.654	—	610	30
Nuoro . . . . .	7	55	55	—	1.073	—	277	35
Oristano . . . . .	2	20	20	—	513	—	127	3
Cagliari . . . . .	7	128	148	20	3.632	518	863	68
SARDEGNA . . . . .	24	312	336	20	7.872	518	1.877	136
ITALIA . . . . .	752	8.625	8.811	99	206.248	2.585	45.769	2.605

## Segue Tav. 19 — Licei ginnasi

## B — Scuole statali

PROVINCIE E REGIONI	UNITÀ SCOLA- STICHE	AULE ORDINA- RIE UTILIZ- ZATE	CLASSI		ALUNNI IN COMPLESSO		ALUNNI ISCRITTI AL 1° ANNO	
			Totale	di cui in 2° e 3° turno	Totale	di cui in 2° e 3° turno	Totale	di cui ripeten- ti
Torino . . . . .	11	188	188	—	4.563	—	1.084	105
Vercelli . . . . .	3	30	30	—	705	—	177	12
Novara . . . . .	3	36	36	—	786	—	164	10
Cuneo . . . . .	6	46	46	—	874	—	182	3
Asti . . . . .	1	10	10	—	197	—	57	6
Alessandria . . . . .	5	44	44	—	1.004	—	208	18
<b>PIEMONTE . . . . .</b>	<b>29</b>	<b>354</b>	<b>354</b>	<b>—</b>	<b>8.129</b>	<b>—</b>	<b>1.872</b>	<b>154</b>
<b>VALLE D'AOSTA . . . . .</b>	<b>—</b>	<b>—</b>	<b>—</b>	<b>—</b>	<b>—</b>	<b>—</b>	<b>—</b>	<b>—</b>
Varese . . . . .	4	71	71	—	1.818	—	420	32
Como . . . . .	2	39	39	—	979	—	231	15
Sondrio . . . . .	1	9	9	—	187	—	36	1
Milano . . . . .	19	357	371	—	9.436	—	2.202	199
Bergamo . . . . .	3	44	44	—	1.008	—	213	15
Brescia . . . . .	3	42	42	—	1.040	—	239	17
Pavia . . . . .	3	33	33	—	680	—	140	19
Cremona . . . . .	3	30	30	—	699	—	147	6
Mantova . . . . .	3	42	42	—	841	—	220	6
<b>LOMBARDIA . . . . .</b>	<b>41</b>	<b>667</b>	<b>681</b>	<b>—</b>	<b>16.688</b>	<b>—</b>	<b>3.848</b>	<b>310</b>
Bolzano-Bozen . . . . .	8	64	64	—	1.020	—	251	18
Trento . . . . .	3	34	34	—	760	—	192	21
<b>TRENTINO-ALTO ADIGE . . . . .</b>	<b>11</b>	<b>98</b>	<b>98</b>	<b>—</b>	<b>1.780</b>	<b>—</b>	<b>443</b>	<b>39</b>
Verona . . . . .	3	55	55	—	1.415	—	312	33
Vicenza . . . . .	5	76	76	—	1.726	—	441	16
Belluno . . . . .	3	23	23	—	479	—	125	9
Treviso . . . . .	7	74	74	—	1.643	—	447	33
Venezia . . . . .	8	96	96	—	2.258	—	507	38
Padova . . . . .	5	71	71	—	1.853	—	410	21
Rovigo . . . . .	2	13	13	—	211	—	44	4
<b>VENETO . . . . .</b>	<b>33</b>	<b>408</b>	<b>408</b>	<b>—</b>	<b>9.585</b>	<b>—</b>	<b>2.286</b>	<b>154</b>
Pordenone . . . . .	1	17	17	—	420	—	107	9
Udine . . . . .	2	30	30	—	745	—	168	19
Gorizia . . . . .	2	14	14	—	231	—	59	1
Trieste . . . . .	3	51	51	—	1.160	—	296	29
<b>FRIULI-VENEZIA GIULIA . . . . .</b>	<b>8</b>	<b>112</b>	<b>112</b>	<b>—</b>	<b>2.556</b>	<b>—</b>	<b>630</b>	<b>58</b>
Imperia . . . . .	3	28	28	—	538	—	120	8
Savona . . . . .	3	40	40	—	955	—	209	17
Genova . . . . .	6	115	115	—	2.837	—	684	62
La Spezia . . . . .	2	31	31	—	659	—	150	15
<b>LIGURIA . . . . .</b>	<b>14</b>	<b>214</b>	<b>214</b>	<b>—</b>	<b>4.989</b>	<b>—</b>	<b>1.163</b>	<b>102</b>
Piacenza . . . . .	1	18	18	—	457	—	111	4
Parma . . . . .	3	36	36	—	918	—	210	11
Reggio nell'Emilia . . . . .	2	25	25	—	580	—	165	7
Modena . . . . .	4	55	55	—	1.269	—	289	7
Bologna . . . . .	3	80	80	—	1.815	—	386	27
Ferrara . . . . .	2	45	45	—	1.061	—	221	2
Ravenna . . . . .	3	36	36	—	803	—	176	7
Forlì . . . . .	3	40	40	—	939	—	154	1
<b>EMILIA-ROMAGNA . . . . .</b>	<b>21</b>	<b>335</b>	<b>335</b>	<b>—</b>	<b>7.842</b>	<b>—</b>	<b>1.712</b>	<b>66</b>
Massa-Carrara . . . . .	3	31	31	—	663	—	142	9
Lucca . . . . .	3	23	23	—	455	—	121	8
Pistoia . . . . .	1	14	16	—	376	—	79	1
Firenze . . . . .	8	154	154	—	3.745	—	888	68
Livorno . . . . .	4	41	41	—	888	—	145	15
Pisa . . . . .	3	38	38	—	837	—	168	8
Arezzo . . . . .	4	48	48	—	921	—	195	5
Siena . . . . .	2	26	26	—	542	—	119	11
Grosseto . . . . .	3	25	25	—	537	—	107	15
<b>TOSCANA . . . . .</b>	<b>31</b>	<b>400</b>	<b>402</b>	<b>—</b>	<b>8.964</b>	<b>—</b>	<b>1.964</b>	<b>140</b>

## Segue Tav. 19 — Licei ginnasi

## B — Scuole statali

PROVINCIE E REGIONI	UNITA SCOLA- STICHE	AULE ORDINA- RIE UTILIZ- ZATE	CLASSI		ALUNNI IN COMPLESSO		ALUNNI ISCRITTI AL 1° ANNO	
			Totale	di cui in 2° e 3° turno	Totale	di cui in 2° e 3° turno	Totale	di cui ripeten- ti
Perugia . . . . .	8	102	102	—	2.292	—	465	13
Terni . . . . .	2	33	33	—	752	—	157	8
UMBRIA . . . . .	10	135	135	—	3.044	—	622	21
Pesaro e Urbino . . . . .	3	29	29	—	563	—	141	3
Ancona . . . . .	5	52	52	—	1.036	—	210	8
Macerata . . . . .	6	39	39	—	726	—	161	1
Ascoli Piceno . . . . .	4	35	35	—	772	—	159	11
MARCHE . . . . .	18	155	155	—	3.097	—	671	23
Viterbo . . . . .	2	18	18	—	400	—	91	9
Rieti . . . . .	2	23	23	—	540	—	136	4
Roma . . . . .	32	836	862	5	21.994	120	4.936	429
Latina . . . . .	5	74	74	—	1.775	—	394	13
Frosinone . . . . .	8	87	87	—	1.998	—	444	25
LAZIO . . . . .	49	1.038	1.064	5	26.707	120	6.001	480
L'Aquila . . . . .	3	62	62	—	1.605	—	306	10
Teramo . . . . .	3	34	34	—	845	—	183	10
Pescara . . . . .	1	35	35	—	926	—	208	10
Chieti . . . . .	6	57	57	—	1.246	—	247	12
ABRUZZI . . . . .	13	188	188	—	4.622	—	944	42
Isernia . . . . .	3	25	25	—	455	—	98	2
Campobasso . . . . .	3	36	36	—	791	—	159	3
MOLISE . . . . .	6	61	61	—	1.246	—	257	5
Caserta . . . . .	7	98	100	2	2.481	60	501	10
Benevento . . . . .	6	65	65	—	1.497	—	300	25
Napoli . . . . .	22	434	506	67	12.396	1.737	2.717	162
Avellino . . . . .	10	80	80	—	1.544	—	322	12
Salerno . . . . .	13	195	199	—	4.748	—	1.014	33
CAMPANIA . . . . .	58	872	950	69	22.666	1.797	4.854	242
Foggia . . . . .	14	146	146	—	3.283	—	754	22
Bari . . . . .	16	198	203	—	4.914	—	1.099	42
Taranto . . . . .	7	100	100	—	2.464	—	590	20
Brindisi . . . . .	5	53	53	—	1.207	—	278	5
Lecce . . . . .	8	127	127	—	3.133	—	673	7
PUGLIA . . . . .	50	624	629	—	15.001	—	3.394	96
Potenza . . . . .	7	78	78	—	1.756	—	416	12
Matera . . . . .	2	31	31	—	788	—	202	8
BASILICATA . . . . .	9	109	109	—	2.544	—	618	20
Cosenza . . . . .	18	187	187	—	3.990	—	885	22
Catanzaro . . . . .	7	137	137	—	3.367	—	745	28
Reggio di Calabria . . . . .	6	112	117	5	2.937	150	551	18
CALABRIA . . . . .	31	436	441	5	10.294	150	2.181	68
Trapani . . . . .	7	84	87	—	1.927	—	381	3
Palermo . . . . .	12	240	240	—	5.802	—	1.391	112
Messina . . . . .	8	116	116	—	2.828	—	649	23
Agrigento . . . . .	6	86	86	—	2.079	—	414	12
Caltanissetta . . . . .	3	50	51	—	1.231	—	277	15
Enna . . . . .	5	40	44	—	849	—	195	12
Catania . . . . .	11	173	176	—	4.239	—	985	33
Ragusa . . . . .	6	43	43	—	874	—	195	4
Siracusa . . . . .	6	64	66	—	1.601	—	361	18
SICILIA . . . . .	64	896	909	—	21.430	—	4.848	232
Sassari . . . . .	8	109	113	—	2.654	—	610	30
Nuoro . . . . .	6	53	53	—	1.047	—	265	33
Oristano . . . . .	1	19	19	—	502	—	116	3
Cagliari . . . . .	5	115	135	20	3.327	518	801	65
SARDEGNA . . . . .	20	296	320	20	7.530	518	1.792	131
ITALIA . . . . .	516	7.398	7.565	99	178.714	2.585	40.100	2.383

## Tav. 20 — Licei linguistici

Totale delle scuole (a)

PROVINCIE E REGIONI	UNITA SCOLA- STICHE	AULE ORDINA- RIE UTILIZ- ZATE	CLASSI		ALUNNI IN COMPLESSO		ALUNNI ISCRITTI AL 1° ANNO	
			Totale	di cui in 2° e 3° turno	Totale	di cui in 2° e 3° turno	Totale	di cui ripeten- ti
Torino . . . . .	13	97	97	—	2.194	—	479	37
Vercelli . . . . .	3	16	16	—	284	—	66	2
Novara . . . . .	5	29	29	—	625	—	123	—
Cuneo . . . . .	2	8	8	—	96	—	25	1
Asti . . . . .	2	16	16	—	386	—	84	4
Alessandria . . . . .	6	23	23	—	459	—	114	6
<b>PIEMONTE . . . . .</b>	<b>31</b>	<b>189</b>	<b>189</b>	<b>—</b>	<b>4.044</b>	<b>—</b>	<b>891</b>	<b>50</b>
<b>VALLE D'AOSTA . . . . .</b>	<b>1</b>	<b>5</b>	<b>5</b>	<b>—</b>	<b>92</b>	<b>—</b>	<b>19</b>	<b>—</b>
Varese . . . . .	6	47	47	—	1.290	—	265	6
Como . . . . .	7	59	59	—	1.550	—	331	15
Sondrio . . . . .	2	12	12	—	248	—	48	3
Milano . . . . .	25	242	242	—	5.881	—	1.445	61
Bergamo . . . . .	4	30	30	—	731	—	139	6
Brescia . . . . .	7	46	46	—	1.109	—	221	9
Pavia . . . . .	3	23	23	—	584	—	103	4
Cremona . . . . .	2	16	16	—	416	—	80	2
Mantova . . . . .	3	21	21	—	435	—	67	5
<b>LOMBARDIA . . . . .</b>	<b>59</b>	<b>496</b>	<b>496</b>	<b>—</b>	<b>12.244</b>	<b>—</b>	<b>2.699</b>	<b>111</b>
Bolzano-Bozen . . . . .	2	13	13	—	324	—	78	1
Trento . . . . .	2	14	14	—	342	—	72	3
<b>TRENTINO-ALTO ADIGE . . . . .</b>	<b>4</b>	<b>27</b>	<b>27</b>	<b>—</b>	<b>666</b>	<b>—</b>	<b>150</b>	<b>4</b>
Verona . . . . .	3	15	15	—	290	—	89	4
Vicenza . . . . .	4	35	35	—	847	—	245	6
Belluno . . . . .	3	8	8	—	178	—	43	3
Treviso . . . . .	3	25	25	—	619	—	126	5
Venezia . . . . .	3	26	26	—	613	—	141	5
Padova . . . . .	1	10	10	—	324	—	69	1
Rovigo . . . . .	1	13	13	—	310	—	46	1
<b>VENETO . . . . .</b>	<b>18</b>	<b>132</b>	<b>132</b>	<b>—</b>	<b>3.181</b>	<b>—</b>	<b>759</b>	<b>25</b>
Pordenone . . . . .	1	9	9	—	200	—	40	1
Udine . . . . .	1	14	14	—	416	—	58	5
Gorizia . . . . .	—	—	—	—	—	—	—	—
Trieste . . . . .	1	6	6	—	148	—	22	—
<b>FRIULI-VENEZIA GIULIA . . . . .</b>	<b>3</b>	<b>29</b>	<b>29</b>	<b>—</b>	<b>764</b>	<b>—</b>	<b>120</b>	<b>6</b>
Imperia . . . . .	2	11	11	—	293	—	83	3
Savona . . . . .	2	11	11	—	292	—	121	5
Genova . . . . .	8	71	75	—	1.796	—	382	22
La Spezia . . . . .	2	10	10	—	220	—	46	2
<b>LIGURIA . . . . .</b>	<b>14</b>	<b>103</b>	<b>107</b>	<b>—</b>	<b>2.601</b>	<b>—</b>	<b>632</b>	<b>32</b>
Piacenza . . . . .	1	8	8	—	158	—	15	—
Parma . . . . .	1	10	10	—	288	—	63	3
Reggio nell'Emilia . . . . .	1	11	11	—	236	—	40	2
Modena . . . . .	2	21	21	—	421	—	68	8
Bologna . . . . .	1	28	28	—	716	—	119	6
Ferrara . . . . .	1	22	22	—	458	—	250	5
Ravenna . . . . .	4	25	25	—	625	—	86	1
Forlì . . . . .	4	25	25	—	664	—	141	2
<b>EMILIA-ROMAGNA . . . . .</b>	<b>15</b>	<b>150</b>	<b>150</b>	<b>—</b>	<b>3.566</b>	<b>—</b>	<b>782</b>	<b>27</b>
Massa-Carrara . . . . .	1	4	4	—	87	—	21	3
Lucca . . . . .	2	19	19	—	403	—	86	3
Pistoia . . . . .	—	—	—	—	—	—	—	—
Firenze . . . . .	4	45	45	—	1.069	—	270	7
Livorno . . . . .	—	—	—	—	—	—	—	—
Pisa . . . . .	1	6	6	—	168	—	48	—
Arezzo . . . . .	—	—	—	—	—	—	—	—
Siena . . . . .	1	3	3	—	22	—	9	—
Grosseto . . . . .	—	—	—	—	—	—	—	—
<b>TOSCANA . . . . .</b>	<b>9</b>	<b>77</b>	<b>77</b>	<b>—</b>	<b>1.749</b>	<b>—</b>	<b>434</b>	<b>13</b>

(a) I licei linguistici statali sono 4 (2 a Vicenza, 1 a Urbino ed 1 ad Agrigento) con 896 alunni di cui 262 iscritti al 1° anno.

## Segue Tav. 20 — Licei linguistici

Totale delle scuole (a)

PROVINCIE E REGIONI	UNITA SCOLA- STICHE	AULE ORDINA- RIE UTILIZ- ZATE	CLASSI		ALUNNI IN COMPLESSO		ALUNNI ISCRITTI AL 1° ANNO	
			Totale	di cui in 2° e 3° turno	Totale	di cui in 2° e 3° turno	Totale	di cui ripeten- ti
Perugia . . . . .	4	24	24	—	495	—	94	2
Terni . . . . .	2	15	15	—	301	—	64	3
UMBRIA . . . . .	6	39	39	—	796	—	158	5
Pesaro e Urbino . . . . .	1	5	5	—	83	—	25	1
Ancona . . . . .	2	6	6	—	111	—	20	—
Macerata . . . . .	2	14	14	—	389	—	96	3
Ascoli Piceno . . . . .	—	—	—	—	—	—	—	—
MARCHE . . . . .	5	25	25	—	583	—	141	4
Viterbo . . . . .	2	12	12	—	369	—	88	2
Rieti . . . . .	—	—	—	—	—	—	—	—
Roma . . . . .	23	169	170	—	4.419	—	967	46
Latina . . . . .	2	16	16	—	381	—	54	1
Frosinone . . . . .	2	13	13	—	253	—	29	1
LAZIO . . . . .	29	210	211	—	5.422	—	1.138	50
L'Aquila . . . . .	1	4	4	—	50	—	21	—
Teramo . . . . .	1	5	5	—	143	—	25	3
Pescara . . . . .	2	12	12	—	184	—	50	1
Chieti . . . . .	1	3	3	—	32	—	23	—
ABRUZZI . . . . .	5	24	24	—	409	—	119	4
Isernia . . . . .	—	—	—	—	—	—	—	—
Campobasso . . . . .	—	—	—	—	—	—	—	—
MOLISE . . . . .	—	—	—	—	—	—	—	—
Caserta . . . . .	5	35	35	—	753	—	231	2
Benevento . . . . .	1	5	5	—	130	—	25	1
Napoli . . . . .	14	115	115	—	2.591	—	669	15
Avellino . . . . .	1	10	10	—	192	—	41	—
Salerno . . . . .	3	21	21	—	365	—	75	—
CAMPANIA . . . . .	24	186	186	—	4.031	—	1.041	18
Foggia . . . . .	2	10	10	—	223	—	39	1
Bari . . . . .	5	38	38	—	996	—	188	5
Taranto . . . . .	3	15	15	—	311	—	41	—
Brindisi . . . . .	1	9	9	—	184	—	47	1
Lecce . . . . .	3	15	15	—	419	—	90	1
PUGLIA . . . . .	14	87	87	—	2.133	—	405	8
Potenza . . . . .	—	—	—	—	—	—	—	—
Matera . . . . .	—	—	—	—	—	—	—	—
BASILICATA . . . . .	—	—	—	—	—	—	—	—
Cosenza . . . . .	1	5	5	—	59	—	15	—
Catanzaro . . . . .	2	10	10	—	251	—	91	2
Reggio di Calabria . . . . .	1	11	11	—	281	—	56	1
CALABRIA . . . . .	4	26	26	—	591	—	162	3
Trapani . . . . .	4	17	17	—	177	—	41	—
Palermo . . . . .	11	106	110	—	2.115	—	455	28
Messina . . . . .	3	11	11	—	241	—	66	—
Agrigento . . . . .	3	21	21	—	450	—	88	13
Caltanissetta . . . . .	1	3	3	—	20	—	6	—
Enna . . . . .	1	6	6	—	93	—	42	—
Catania . . . . .	7	45	45	—	1.030	—	261	10
Ragusa . . . . .	3	18	18	—	305	—	77	—
Siracusa . . . . .	3	20	20	—	394	—	86	2
SICILIA . . . . .	36	247	251	—	4.825	—	1.122	53
Sassari . . . . .	1	3	3	—	24	—	13	—
Nuoro . . . . .	—	—	—	—	—	—	—	—
Oristano . . . . .	1	7	7	—	171	—	57	—
Cagliari . . . . .	1	2	2	—	35	—	20	—
SARDEGNA . . . . .	3	12	12	—	230	—	90	—
ITALIA . . . . .	280	2.064	2.073	—	47.927	—	10.862	413

(a) Cfr. nota a pagina precedente.

Tav. 21 — Istituti d'arte

## A — Totale delle scuole

PROVINCIE E REGIONI	UNITÀ SCOLA- STICHE	AULE ORDINA- RIE UTILIZ- ZATE	CLASSI		ALUNNI IN COMPLESSO		ALUNNI ISCRITTI AL 1° ANNO	
			Totale.	di cui in 2° e 3° turno	Totale	di cui in 2° e 3° turno	Totale	di cui ripeten- ti
Torino . . . . .	2	23	30	—	632	—	196	16
Vercelli . . . . .	—	—	—	—	—	—	—	—
Novara . . . . .	—	—	—	—	—	—	—	—
Cuneo . . . . .	1	5	13	—	198	—	74	4
Asti . . . . .	1	13	13	—	243	—	72	9
Alessandria . . . . .	2	24	34	—	659	—	194	4
<b>PIEMONTE . . . . .</b>	<b>6</b>	<b>65</b>	<b>90</b>	<b>—</b>	<b>1.732</b>	<b>—</b>	<b>536</b>	<b>33</b>
<b>VALLE D'AOSTA . . . . .</b>	<b>—</b>	<b>—</b>	<b>—</b>	<b>—</b>	<b>—</b>	<b>—</b>	<b>—</b>	<b>—</b>
Varese . . . . .	—	—	—	—	—	—	—	—
Como . . . . .	1	38	38	—	936	—	350	34
Sondrio . . . . .	—	—	—	—	—	—	—	—
Milano . . . . .	2	54	58	—	1.318	—	372	28
Bergamo . . . . .	1	6	6	—	83	—	36	2
Brescia . . . . .	1	8	8	—	115	—	38	—
Pavia . . . . .	1	5	5	—	88	—	29	—
Cremona . . . . .	—	—	—	—	—	—	—	—
Mantova . . . . .	2	27	27	—	496	—	165	4
<b>LOMBARDIA . . . . .</b>	<b>8</b>	<b>138</b>	<b>142</b>	<b>—</b>	<b>3.036</b>	<b>—</b>	<b>990</b>	<b>72</b>
Bolzano-Bozen . . . . .	2	9	9	—	147	—	54	1
Trento . . . . .	2	15	23	—	421	—	133	9
<b>TRENTINO-ALTO ADIGE . . . . .</b>	<b>4</b>	<b>24</b>	<b>32</b>	<b>—</b>	<b>568</b>	<b>—</b>	<b>187</b>	<b>10</b>
Verona . . . . .	1	32	32	—	466	—	143	5
Vicenza . . . . .	1	15	15	—	261	—	88	4
Belluno . . . . .	1	4	5	—	79	—	25	—
Treviso . . . . .	—	—	—	—	—	—	—	—
Venezia . . . . .	1	34	34	—	868	—	233	7
Padova . . . . .	4	49	54	—	1.041	—	347	15
Rovigo . . . . .	1	7	8	—	121	—	40	1
<b>VENETO . . . . .</b>	<b>9</b>	<b>141</b>	<b>148</b>	<b>—</b>	<b>2.836</b>	<b>—</b>	<b>876</b>	<b>32</b>
Pordenone . . . . .	—	—	—	—	—	—	—	—
Udine . . . . .	1	29	31	—	660	—	245	23
Gorizia . . . . .	1	7	11	—	211	—	66	2
Trieste . . . . .	1	15	21	—	386	—	126	19
<b>FRULI-VENEZIA GIULIA . . . . .</b>	<b>3</b>	<b>51</b>	<b>63</b>	<b>—</b>	<b>1.257</b>	<b>—</b>	<b>437</b>	<b>44</b>
Imperia . . . . .	—	—	—	—	—	—	—	—
Savona . . . . .	—	—	—	—	—	—	—	—
Genova . . . . .	1	6	15	—	310	—	118	15
La Spezia . . . . .	—	—	—	—	—	—	—	—
<b>LIGURIA . . . . .</b>	<b>1</b>	<b>6</b>	<b>15</b>	<b>—</b>	<b>310</b>	<b>—</b>	<b>118</b>	<b>15</b>
Piacenza . . . . .	—	—	—	—	—	—	—	—
Parma . . . . .	2	16	29	—	585	—	199	17
Reggio nell'Emilia . . . . .	1	14	21	—	430	—	138	30
Modena . . . . .	1	27	27	—	626	—	224	27
Bologna . . . . .	1	10	18	—	380	—	148	14
Ferrara . . . . .	1	20	20	—	291	—	80	4
Ravenna . . . . .	2	35	37	—	675	—	238	10
Forlì . . . . .	1	9	9	—	178	—	71	8
<b>EMILIA-ROMAGNA . . . . .</b>	<b>9</b>	<b>131</b>	<b>161</b>	<b>—</b>	<b>3.165</b>	<b>—</b>	<b>1.098</b>	<b>110</b>
Massa-Carrara . . . . .	1	12	12	—	202	—	78	5
Lucca . . . . .	2	22	30	—	567	—	161	22
Pistoia . . . . .	1	12	13	—	273	—	98	14
Firenze . . . . .	2	45	71	—	1.565	—	429	34
Livorno . . . . .	—	—	—	—	—	—	—	—
Pisa . . . . .	3	33	37	—	655	—	210	16
Arezzo . . . . .	3	20	35	—	615	—	179	6
Siena . . . . .	1	6	13	—	252	—	75	3
Grosseto . . . . .	—	—	—	—	—	—	—	—
<b>TOSCANA . . . . .</b>	<b>13</b>	<b>150</b>	<b>211</b>	<b>—</b>	<b>4.129</b>	<b>—</b>	<b>1.230</b>	<b>100</b>

## Segue Tav. 21 — Istituti d'arte

## A — Totale delle scuole

PROVINCIE E REGIONI	UNITA SCOLA- STICHE	AULE ORDINA- RIE UTILIZ- ZATE	CLASSI		ALUNNI IN COMPLESSO		ALUNNI ISCRITTI AL 1° ANNO	
			Totale	di cui in 2° e 3° turno	Totale	di cui in 2° e 3° turno	Totale	di cui ripeten- ti
Perugia . . . . .	4	37	44	—	780	—	259	25
Terni . . . . .	2	18	20	—	322	—	96	5
UMBRIA . . . . .	6	55	64	—	1.102	—	355	30
Pesaro e Urbino . . . . .	4	75	78	—	1.541	—	505	47
Ancona . . . . .	2	22	22	—	412	—	143	9
Macerata . . . . .	1	15	15	—	300	—	107	8
Ascoli Piceno . . . . .	2	23	23	—	410	—	136	16
MARCHE . . . . .	9	135	138	—	2.663	—	891	80
Viterbo . . . . .	1	12	12	—	168	—	29	1
Rieti . . . . .	1	8	8	—	120	—	37	5
Roma . . . . .	9	100	152	—	3.042	—	936	99
Latina . . . . .	1	6	7	—	121	—	32	4
Frosinone . . . . .	2	9	12	—	235	—	71	3
LAZIO . . . . .	14	135	191	—	3.686	—	1.105	112
L'Aquila . . . . .	3	27	27	—	476	—	161	25
Teramo . . . . .	1	5	5	—	51	—	16	1
Pescara . . . . .	2	26	26	—	484	—	129	8
Chieti . . . . .	1	30	31	—	574	—	198	11
ABRUZZI . . . . .	7	88	89	—	1.585	—	504	45
Isernia . . . . .	1	11	11	—	196	—	39	2
Campobasso . . . . .	—	—	—	—	—	—	—	—
MOLISE . . . . .	1	11	11	—	196	—	39	2
Caserta . . . . .	2	20	20	—	349	—	103	3
Benevento . . . . .	1	5	5	—	72	—	28	—
Napoli . . . . .	5	82	114	15	2.246	245	745	67
Avellino . . . . .	2	28	28	—	541	—	151	7
Salerno . . . . .	1	15	15	—	293	—	92	5
CAMPANIA . . . . .	11	150	182	15	3.501	245	1.119	82
Foggia . . . . .	3	24	33	—	543	—	145	3
Bari . . . . .	3	35	44	—	889	—	283	24
Taranto . . . . .	1	9	9	—	167	—	59	10
Brindisi . . . . .	—	—	—	—	—	—	—	—
Lecce . . . . .	5	40	42	—	826	—	296	12
PUGLIA . . . . .	12	108	128	—	2.425	—	783	49
Potenza . . . . .	2	19	19	—	346	—	119	18
Matera . . . . .	—	—	—	—	—	—	—	—
BASILICATA . . . . .	2	19	19	—	346	—	119	18
Cosenza . . . . .	4	36	41	—	694	—	194	16
Catanzaro . . . . .	2	10	16	—	252	—	73	4
Reggio di Calabria . . . . .	4	28	31	—	511	—	132	12
CALABRIA . . . . .	10	74	88	—	1.457	—	399	32
Trapani . . . . .	1	5	5	—	90	—	23	2
Palermo . . . . .	4	39	39	—	750	—	249	14
Messina . . . . .	3	36	38	—	623	—	168	16
Agrigento . . . . .	2	15	15	—	271	—	73	1
Caltanissetta . . . . .	2	13	13	—	174	—	55	3
Enna . . . . .	1	5	5	—	90	—	25	4
Catania . . . . .	4	57	57	—	897	—	300	30
Ragusa . . . . .	1	10	17	—	174	—	65	4
Siracusa . . . . .	1	19	19	—	375	—	107	3
SICILIA . . . . .	19	199	208	—	3.444	—	1.065	77
Sassari . . . . .	2	30	34	—	630	—	239	15
Nuoro . . . . .	1	9	15	—	235	—	62	2
Oristano . . . . .	1	8	8	—	142	—	36	3
Cagliari . . . . .	—	—	—	—	—	—	—	—
SARDEGNA . . . . .	4	47	57	—	1.007	—	337	20
ITALIA . . . . .	148	1.727	2.037	15	38.445	245	12.188	963

## Segue Tav. 21 — Istituti d'arte

## B — Scuole statali

PROVINCIE E REGIONI	UNITÀ SCOLA- STICHE	AULE ORDINA- RIE UTILIZ- ZATE	CLASSI		ALUNNI IN COMPLESSO		ALUNNI ISCRITTI AL 1° ANNO	
			Totale	di cui in 2° e 3° turno	Totale	di cui in 2° e 3° turno	Totale	di cui ripeten- ti
Torino . . . . .	2	23	30	—	632	—	196	16
Vercelli . . . . .	—	—	—	—	—	—	—	—
Novara . . . . .	—	—	—	—	—	—	—	—
Cuneo . . . . .	1	5	13	—	198	—	74	4
Asti . . . . .	1	13	13	—	243	—	72	9
Alessandria . . . . .	2	24	34	—	659	—	194	4
<b>PIEMONTE . . . . .</b>	<b>6</b>	<b>65</b>	<b>90</b>	<b>—</b>	<b>1.732</b>	<b>—</b>	<b>536</b>	<b>33</b>
<b>VALLE D'AOSTA . . . . .</b>	<b>—</b>	<b>—</b>	<b>—</b>	<b>—</b>	<b>—</b>	<b>—</b>	<b>—</b>	<b>—</b>
Varese . . . . .	—	—	—	—	—	—	—	—
Como . . . . .	1	38	38	—	936	—	350	34
Sondrio . . . . .	—	—	—	—	—	—	—	—
Milano . . . . .	1	47	51	—	1.125	—	320	22
Bergamo . . . . .	—	—	—	—	—	—	—	—
Brescia . . . . .	1	8	8	—	115	—	38	2
Pavia . . . . .	—	—	—	—	—	—	—	—
Cremona . . . . .	—	—	—	—	—	—	—	—
Mantova . . . . .	2	27	27	—	496	—	165	4
<b>LOMBARDIA . . . . .</b>	<b>5</b>	<b>120</b>	<b>124</b>	<b>—</b>	<b>2.672</b>	<b>—</b>	<b>873</b>	<b>62</b>
Bolzano-Bozen . . . . .	2	9	9	—	147	—	54	1
Trento . . . . .	2	15	23	—	421	—	133	9
<b>TRENTINO-ALTO ADIGE . . . . .</b>	<b>4</b>	<b>24</b>	<b>32</b>	<b>—</b>	<b>568</b>	<b>—</b>	<b>187</b>	<b>10</b>
Verona . . . . .	1	32	32	—	466	—	143	5
Vicenza . . . . .	1	15	15	—	261	—	88	4
Belluno . . . . .	1	4	5	—	79	—	25	—
Treviso . . . . .	—	—	—	—	—	—	—	—
Venezia . . . . .	1	34	34	—	868	—	233	7
Padova . . . . .	4	49	54	—	1.041	—	347	15
Rovigo . . . . .	1	7	8	—	121	—	40	1
<b>VENETO . . . . .</b>	<b>9</b>	<b>141</b>	<b>148</b>	<b>—</b>	<b>2.836</b>	<b>—</b>	<b>876</b>	<b>32</b>
Pordenone . . . . .	—	—	—	—	—	—	—	—
Udine . . . . .	1	29	31	—	660	—	245	23
Gorizia . . . . .	1	7	11	—	211	—	66	2
Trieste . . . . .	1	15	21	—	386	—	126	19
<b>FRIULI-VENEZIA GIULIA . . . . .</b>	<b>3</b>	<b>51</b>	<b>63</b>	<b>—</b>	<b>1.257</b>	<b>—</b>	<b>437</b>	<b>44</b>
Imperia . . . . .	—	—	—	—	—	—	—	—
Savona . . . . .	—	—	—	—	—	—	—	—
Genova . . . . .	1	6	15	—	310	—	118	15
La Spezia . . . . .	—	—	—	—	—	—	—	—
<b>LIGURIA . . . . .</b>	<b>1</b>	<b>6</b>	<b>15</b>	<b>—</b>	<b>310</b>	<b>—</b>	<b>118</b>	<b>15</b>
Piacenza . . . . .	—	—	—	—	—	—	—	—
Parma . . . . .	2	16	29	—	585	—	199	17
Reggio nell'Emilia . . . . .	1	14	21	—	430	—	138	30
Modena . . . . .	1	27	27	—	626	—	224	27
Bologna . . . . .	1	10	18	—	380	—	148	14
Ferrara . . . . .	—	—	—	—	—	—	—	—
Ravenna . . . . .	2	35	37	—	675	—	238	10
Forlì . . . . .	1	9	9	—	178	—	71	8
<b>EMILIA-ROMAGNA . . . . .</b>	<b>8</b>	<b>111</b>	<b>141</b>	<b>—</b>	<b>2.874</b>	<b>—</b>	<b>1.018</b>	<b>106</b>
Massa-Carrara . . . . .	1	12	12	—	202	—	78	5
Lucca . . . . .	2	22	30	—	567	—	161	22
Pistoia . . . . .	1	12	13	—	273	—	98	14
Firenze . . . . .	2	45	71	—	1.565	—	429	34
Livorno . . . . .	—	—	—	—	—	—	—	—
Pisa . . . . .	3	33	37	—	655	—	210	16
Arezzo . . . . .	3	20	35	—	615	—	179	6
Siena . . . . .	1	6	13	—	252	—	75	3
Grosseto . . . . .	—	—	—	—	—	—	—	—
<b>TOSCANA . . . . .</b>	<b>13</b>	<b>150</b>	<b>211</b>	<b>—</b>	<b>4.129</b>	<b>—</b>	<b>1.230</b>	<b>100</b>



## Segue Tav. 21 — Istituti d'arte

## B — Scuole statali

PROVINCIE E REGIONI	UNITÀ SCOLA- STICHE	AULE ORDINA- RIE UTILIZ- ZATE	CLASSI		ALUNNI IN COMPLESSO		ALUNNI ISCRITTI AL 1° ANNO	
			Totale	di cui in 2° e 3° turno	Totale	di cui in 2° e 3° turno	Totale	di cui ripeten- ti
Perugia . . . . .	4	37	44	—	780	—	259	25
Terni . . . . .	2	18	20	—	322	—	96	5
UMBRIA . . . . .	6	55	64	—	1.102	—	355	30
Pesaro e Urbino . . . . .	4	75	78	—	1.541	—	505	47
Ancona . . . . .	2	22	22	—	412	—	143	9
Macerata . . . . .	1	15	15	—	300	—	107	8
Ascoli Piceno . . . . .	2	23	23	—	410	—	136	16
MARCHE . . . . .	9	135	138	—	2.663	—	891	80
Viterbo . . . . .	1	12	12	—	166	—	29	1
Rieti . . . . .	1	8	8	—	120	—	37	5
Roma . . . . .	9	100	152	—	3.042	—	936	99
Latina . . . . .	1	6	7	—	121	—	32	4
Frosinone . . . . .	2	9	12	—	235	—	71	3
LAZIO . . . . .	14	135	191	—	3.686	—	1.105	112
L'Aquila . . . . .	3	27	27	—	476	—	161	25
Teramo . . . . .	1	5	5	—	51	—	16	1
Pescara . . . . .	2	26	26	—	484	—	129	8
Chieti . . . . .	1	30	31	—	574	—	198	11
ABRUZZI . . . . .	7	88	89	—	1.585	—	504	45
Isernia . . . . .	1	11	11	—	196	—	39	2
Campobasso . . . . .	—	—	—	—	—	—	—	—
MOLISE . . . . .	1	11	11	—	196	—	39	2
Caserta . . . . .	2	20	20	—	349	—	103	3
Benevento . . . . .	1	5	5	—	72	—	28	—
Napoli . . . . .	5	82	114	15	2.246	245	745	67
Avellino . . . . .	2	28	28	—	541	—	151	7
Salerno . . . . .	1	15	15	—	293	—	92	5
CAMPANIA . . . . .	11	150	182	15	3.501	245	1.119	82
Foggia . . . . .	2	18	27	—	436	—	118	3
Bari . . . . .	3	35	44	—	889	—	283	24
Taranto . . . . .	1	9	9	—	167	—	59	10
Brindisi . . . . .	—	—	—	—	—	—	—	—
Lecce . . . . .	5	40	42	—	826	—	296	12
PUGLIA . . . . .	11	102	122	—	2.318	—	756	49
Potenza . . . . .	2	19	19	—	346	—	119	18
Matera . . . . .	—	—	—	—	—	—	—	—
BASILICATA . . . . .	2	19	19	—	346	—	119	18
Cosenza . . . . .	4	36	41	—	694	—	194	16
Catanzaro . . . . .	2	10	16	—	252	—	73	4
Reggio di Calabria . . . . .	4	28	31	—	511	—	132	12
CALABRIA . . . . .	10	74	88	—	1.457	—	399	32
Trapani . . . . .	—	—	—	—	—	—	—	—
Palermo . . . . .	3	33	33	—	652	—	217	14
Messina . . . . .	2	31	33	—	568	—	158	16
Agrigento . . . . .	1	10	10	—	188	—	57	1
Caltanissetta . . . . .	1	8	8	—	133	—	47	3
Enna . . . . .	—	—	—	—	—	—	—	—
Catania . . . . .	3	52	52	5	847	—	282	30
Ragusa . . . . .	1	10	17	—	174	—	65	4
Siracusa . . . . .	1	19	19	—	375	—	107	3
SICILIA . . . . .	12	163	172	—	2.937	—	933	71
Sassari . . . . .	2	30	34	—	630	—	239	15
Nuoro . . . . .	1	9	15	—	235	—	62	2
Oristano . . . . .	1	8	8	—	142	—	36	3
Cagliari . . . . .	—	—	—	—	—	—	—	—
SARDEGNA . . . . .	4	47	57	—	1.007	—	337	20
ITALIA . . . . .	136	1.647	1.957	15	37.176	245	11.832	943

## Tav. 22 — Licei artistici

## A — Totale delle scuole

PROVINCIE E REGIONI	UNITA SCOLA- STICHE	AULE ORDINA- RIE UTILIZ- ZATE	CLASSI		ALUNNI IN COMPLESSO		ALUNNI ISCRITTI AL 1° ANNO	
			Totale	di cui in 2° e 3° turno	Totale	di cui in 2° e 3° turno	Totale	di cui ripeten- ti
Torino . . . . .	5	53	60	—	1.397	—	480	42
Vercelli . . . . .	2	8	8	—	92	—	15	—
Novara . . . . .	2	22	22	—	471	—	151	8
Cuneo . . . . .	1	6	6	—	104	—	39	1
Asti . . . . .	1	6	6	—	34	—	5	1
Alessandria . . . . .	1	4	4	—	64	—	22	—
<b>PIEMONTE . . . . .</b>	<b>12</b>	<b>99</b>	<b>106</b>	<b>—</b>	<b>2.162</b>	<b>—</b>	<b>712</b>	<b>52</b>
<b>VALLE D'AOSTA . . . . .</b>	<b>1</b>	<b>5</b>	<b>5</b>	<b>—</b>	<b>65</b>	<b>—</b>	<b>30</b>	<b>1</b>
Varese . . . . .	2	42	42	—	915	—	272	9
Como . . . . .	3	12	12	—	296	—	90	2
Sondrio . . . . .	—	—	—	—	—	—	—	—
Milano . . . . .	11	117	121	—	2.935	—	1.023	88
Bergamo . . . . .	2	31	31	—	631	—	219	14
Brescia . . . . .	1	4	4	—	123	—	35	—
Pavia . . . . .	1	4	4	—	61	—	18	—
Cremona . . . . .	1	3	3	—	78	—	28	—
Mantova . . . . .	—	—	—	—	—	—	—	—
<b>LOMBARDIA . . . . .</b>	<b>21</b>	<b>213</b>	<b>217</b>	<b>—</b>	<b>5.039</b>	<b>—</b>	<b>1.685</b>	<b>113</b>
Bolzano-Bozen . . . . .	—	—	—	—	—	—	—	—
Trento . . . . .	—	—	—	—	—	—	—	—
<b>TRENTINO-ALTO ADIGE . . . . .</b>	<b>—</b>	<b>—</b>	<b>—</b>	<b>—</b>	<b>—</b>	<b>—</b>	<b>—</b>	<b>—</b>
Verona . . . . .	3	20	24	—	415	—	140	3
Vicenza . . . . .	1	6	8	—	186	—	51	4
Belluno . . . . .	1	3	3	—	12	—	4	—
Treviso . . . . .	2	17	25	—	529	—	202	10
Venezia . . . . .	2	16	18	—	387	—	150	9
Padova . . . . .	2	16	22	—	444	—	142	12
Rovigo . . . . .	—	—	—	—	—	—	—	—
<b>VENETO . . . . .</b>	<b>11</b>	<b>78</b>	<b>100</b>	<b>—</b>	<b>1.973</b>	<b>—</b>	<b>689</b>	<b>38</b>
Pordenone . . . . .	1	4	4	—	97	—	27	—
Udine . . . . .	—	—	—	—	—	—	—	—
Gorizia . . . . .	—	—	—	—	—	—	—	—
Trieste . . . . .	—	—	—	—	—	—	—	—
<b>FRIULI-VENEZIA GIULIA . . . . .</b>	<b>1</b>	<b>4</b>	<b>4</b>	<b>—</b>	<b>97</b>	<b>—</b>	<b>27</b>	<b>—</b>
Imperia . . . . .	—	—	—	—	—	—	—	—
Savona . . . . .	1	12	12	—	234	—	81	6
Genova . . . . .	4	42	47	—	1.036	—	363	22
La Spezia . . . . .	—	—	—	—	—	—	—	—
<b>LIGURIA . . . . .</b>	<b>5</b>	<b>54</b>	<b>59</b>	<b>—</b>	<b>1.270</b>	<b>—</b>	<b>444</b>	<b>28</b>
Piacenza . . . . .	—	—	—	—	—	—	—	—
Parma . . . . .	—	—	—	—	—	—	—	—
Reggio nell'Emilia . . . . .	—	—	—	—	—	—	—	—
Modena . . . . .	—	—	—	—	—	—	—	—
Bologna . . . . .	2	16	17	—	352	—	120	27
Ferrara . . . . .	—	—	—	—	—	—	—	—
Ravenna . . . . .	1	12	12	—	252	—	83	2
Forlì . . . . .	1	9	9	—	180	—	62	1
<b>EMILIA-ROMAGNA . . . . .</b>	<b>4</b>	<b>37</b>	<b>38</b>	<b>—</b>	<b>784</b>	<b>—</b>	<b>265</b>	<b>30</b>
Massa-Carrara . . . . .	1	11	17	—	302	—	110	6
Lucca . . . . .	2	16	16	—	281	—	84	7
Pistoia . . . . .	—	—	—	—	—	—	—	—
Firenze . . . . .	3	26	30	—	589	—	251	20
Livorno . . . . .	—	—	—	—	—	—	—	—
Pisa . . . . .	—	—	—	—	—	—	—	—
Arezzo . . . . .	—	—	—	—	—	—	—	—
Siena . . . . .	—	—	—	—	—	—	—	—
Grosseto . . . . .	1	4	4	—	71	—	30	1
<b>TOSCANA . . . . .</b>	<b>7</b>	<b>57</b>	<b>67</b>	<b>—</b>	<b>1.243</b>	<b>—</b>	<b>475</b>	<b>34</b>

## Segue Tav. 22 — Licei artistici

## A — Totale delle scuole

PROVINCIE E REGIONI	UNITÀ SCOLA- STICHE	AULE ORDINA- RIE UTILIZ- ZATE	CLASSI		ALUNNI IN COMPLESSO		ALUNNI ISCRITTI AL 1° ANNO	
			Totale	di cui in 2° e 3° turno	Totale	di cui in 2° e 3° turno	Totale	di cui ripeten- ti
Perugia . . . . .	—	—	—	—	—	—	—	—
Terni . . . . .	—	—	—	—	—	—	—	—
UMBRIA . . . . .	—	—	—	—	—	—	—	—
Pesaro e Urbino . . . . .	—	—	—	—	—	—	—	—
Ancona . . . . .	—	—	—	—	—	—	—	—
Macerata . . . . .	—	—	—	—	—	—	—	—
Ascoli Piceno . . . . .	2	8	10	—	121	—	59	—
MARCHE . . . . .	2	8	10	—	121	—	59	—
Viterbo . . . . .	1	4	4	—	112	—	26	—
Rieti . . . . .	—	—	—	—	—	—	—	—
Roma . . . . .	7	118	131	9	2.939	262	901	103
Latina . . . . .	1	7	7	—	168	—	52	3
Frosinone . . . . .	2	16	16	—	298	—	109	2
LAZIO . . . . .	11	145	158	9	3.517	262	1.088	108
L'Aquila . . . . .	—	—	—	—	—	—	—	—
Teramo . . . . .	1	9	9	—	146	—	55	8
Pescara . . . . .	1	15	15	—	311	—	96	3
Chieti . . . . .	—	—	—	—	—	—	—	—
ABRUZZI . . . . .	2	24	24	—	457	—	151	11
Isernia . . . . .	—	—	—	—	—	—	—	—
Campobasso . . . . .	1	4	4	—	56	—	15	—
MOLISE . . . . .	1	4	4	—	56	—	15	—
Caserta . . . . .	1	16	16	—	335	—	91	5
Benevento . . . . .	1	16	16	—	221	—	71	1
Napoli . . . . .	1	26	26	—	589	—	186	28
Avellino . . . . .	—	—	—	—	—	—	—	—
Salerno . . . . .	2	23	23	—	409	—	127	12
CAMPANIA . . . . .	5	81	81	—	1.554	—	475	46
Foggia . . . . .	1	4	4	—	68	—	19	—
Bari . . . . .	1	21	21	—	458	—	147	10
Taranto . . . . .	1	16	16	—	346	—	105	4
Brindisi . . . . .	—	—	—	—	—	—	—	—
Lecce . . . . .	1	20	20	—	406	—	126	3
PUGLIA . . . . .	4	61	61	—	1.278	—	397	17
Potenza . . . . .	1	4	4	—	69	—	20	1
Matera . . . . .	—	—	—	—	—	—	—	—
BASILICATA . . . . .	1	4	4	—	69	—	20	1
Cosenza . . . . .	1	18	18	—	361	—	111	12
Catanzaro . . . . .	1	13	13	—	250	—	82	10
Reggio di Calabria . . . . .	2	21	21	—	401	—	115	14
CALABRIA . . . . .	4	52	52	—	1.012	—	308	36
Trapani . . . . .	1	4	4	—	63	—	15	—
Palermo . . . . .	2	23	27	—	467	—	164	28
Messina . . . . .	—	—	—	—	—	—	—	—
Agrigento . . . . .	1	5	5	—	120	—	24	2
Caltanissetta . . . . .	—	—	—	—	—	—	—	—
Enna . . . . .	—	—	—	—	—	—	—	—
Catania . . . . .	1	20	20	—	312	—	108	6
Ragusa . . . . .	—	—	—	—	—	—	—	—
Siracusa . . . . .	—	—	—	—	—	—	—	—
SICILIA . . . . .	5	52	56	—	962	—	311	36
Sassari . . . . .	—	—	—	—	—	—	—	—
Nuoro . . . . .	—	—	—	—	—	—	—	—
Oristano . . . . .	—	—	—	—	—	—	—	—
Cagliari . . . . .	2	19	23	—	458	—	168	25
SARDEGNA . . . . .	2	19	23	—	458	—	168	25
ITALIA . . . . .	99	997	1.069	9	22.117	262	7.319	576

## Segue Tav. 22 — Licei artistici

## B — Scuole statali

PROVINCIE E REGIONI	UNITA SCOLA- STICHE	AULE ORDINA- RIE UTILIZ- ZATE	CLASSI		ALUNNI IN COMPLESSO		ALUNNI ISCRITTI AL 1° ANNO	
			Totale	di cui in 2° e 3° turno	Totale	di cui in 2° e 3° turno	Totale	di cui ripeten- ti
Torino . . . . .	4	45	52	—	1.231	—	449	37
Vercelli . . . . .	—	—	—	—	—	—	—	—
Novara . . . . .	1	18	18	—	421	—	134	8
Cuneo . . . . .	1	6	6	—	104	—	39	1
Asti . . . . .	—	—	—	—	—	—	—	—
Alessandria . . . . .	—	—	—	—	—	—	—	—
PIEMONTE . . . . .	6	69	76	—	1.756	—	622	46
VALLE D'AOSTA . . . . .	—	—	—	—	—	—	—	—
Varese . . . . .	2	42	42	—	915	—	272	9
Como . . . . .	—	—	—	—	—	—	—	—
Sondrio . . . . .	—	—	—	—	—	—	—	—
Milano . . . . .	6	84	88	—	2.114	—	826	82
Bergamo . . . . .	2	31	31	—	631	—	219	14
Brescia . . . . .	—	—	—	—	—	—	—	—
Pavia . . . . .	—	—	—	—	—	—	—	—
Cremona . . . . .	—	—	—	—	—	—	—	—
Mantova . . . . .	—	—	—	—	—	—	—	—
LOMBARDIA . . . . .	10	157	161	—	3.660	—	1.317	105
Bolzano-Bozen . . . . .	—	—	—	—	—	—	—	—
Trento . . . . .	—	—	—	—	—	—	—	—
TRENTINO-ALTO ADIGE . . . . .	—	—	—	—	—	—	—	—
Verona . . . . .	2	16	20	—	374	—	134	3
Vicenza . . . . .	1	6	8	—	186	—	51	4
Belluno . . . . .	—	—	—	—	—	—	—	—
Treviso . . . . .	2	17	25	—	529	—	202	10
Venezia . . . . .	2	16	18	—	387	—	150	9
Padova . . . . .	2	16	22	—	444	—	142	12
Rovigo . . . . .	—	—	—	—	—	—	—	—
VENETO . . . . .	9	71	93	—	1.920	—	679	38
Pordenone . . . . .	—	—	—	—	—	—	—	—
Udine . . . . .	—	—	—	—	—	—	—	—
Gorizia . . . . .	—	—	—	—	—	—	—	—
Trieste . . . . .	—	—	—	—	—	—	—	—
FRIULI-VENEZIA GIULIA . . . . .	—	—	—	—	—	—	—	—
Imperia . . . . .	—	—	—	—	—	—	—	—
Savona . . . . .	1	12	12	—	234	—	81	6
Genova . . . . .	2	14	19	—	363	—	158	5
La Spezia . . . . .	—	—	—	—	—	—	—	—
LIGURIA . . . . .	3	26	31	—	597	—	239	11
Piacenza . . . . .	—	—	—	—	—	—	—	—
Parma . . . . .	—	—	—	—	—	—	—	—
Reggio nell'Emilia . . . . .	—	—	—	—	—	—	—	—
Modena . . . . .	—	—	—	—	—	—	—	—
Bologna . . . . .	2	16	17	—	352	—	120	27
Ferrara . . . . .	—	—	—	—	—	—	—	—
Ravenna . . . . .	1	12	12	—	252	—	83	2
Forlì . . . . .	—	—	—	—	—	—	—	—
EMILIA-ROMAGNA . . . . .	3	28	29	—	604	—	203	29
Massa-Carrara . . . . .	1	11	17	—	302	—	110	6
Lucca . . . . .	2	16	16	—	281	—	84	7
Pistoia . . . . .	—	—	—	—	—	—	—	—
Firenze . . . . .	3	26	30	—	589	—	251	20
Livorno . . . . .	—	—	—	—	—	—	—	—
Pisa . . . . .	—	—	—	—	—	—	—	—
Arezzo . . . . .	—	—	—	—	—	—	—	—
Siena . . . . .	—	—	—	—	—	—	—	—
Grosseto . . . . .	—	—	—	—	—	—	—	—
TOSCANA . . . . .	6	53	63	—	1.172	—	445	33

## Segue Tav. 22 — Licei artistici

## B — Scuole statali

PROVINCIE E REGIONI	UNITA SCOLA- STICHE	AULE ORDINA- RIE UTILIZ- ZATE	CLASSI		ALUNNI IN COMPLESSO		ALUNNI ISCRITTI AL 1° ANNO	
			Totale	di cui in 2° e 3° turno	Totale	di cui in 2° e 3° turno	Totale	di cui ripeten- ti
Perugia . . . . .	—	—	—	—	—	—	—	—
Terni . . . . .	—	—	—	—	—	—	—	—
UMBRIA . . . . .	—	—	—	—	—	—	—	—
Pesaro e Urbino . . . . .	—	—	—	—	—	—	—	—
Ancona . . . . .	—	—	—	—	—	—	—	—
Macerata . . . . .	—	—	—	—	—	—	—	—
Ascoli Piceno . . . . .	2	8	10	—	121	—	59	—
MARCHE . . . . .	2	8	10	—	121	—	59	—
Viterbo . . . . .	—	—	—	—	—	—	—	—
Rieti . . . . .	—	—	—	—	—	—	—	—
Roma . . . . .	6	110	123	9	2.692	262	849	98
Latina . . . . .	1	7	7	—	168	—	52	3
Frosinone . . . . .	2	16	16	—	298	—	109	2
LAZIO . . . . .	9	133	146	9	3.158	262	1.010	103
L'Aquila . . . . .	—	—	—	—	—	—	—	—
Teramo . . . . .	1	9	9	—	146	—	55	8
Pescara . . . . .	1	15	15	—	311	—	96	3
Chieti . . . . .	—	—	—	—	—	—	—	—
ABRUZZI . . . . .	2	24	24	—	457	—	151	11
Isernia . . . . .	—	—	—	—	—	—	—	—
Campobasso . . . . .	—	—	—	—	—	—	—	—
MOLISE . . . . .	—	—	—	—	—	—	—	—
Caserta . . . . .	1	16	16	—	335	—	91	5
Benevento . . . . .	1	16	16	—	221	—	71	1
Napoli . . . . .	1	26	26	—	589	—	186	28
Avellino . . . . .	—	—	—	—	—	—	—	—
Salerno . . . . .	2	23	23	—	409	—	127	12
CAMPANIA . . . . .	5	81	81	—	1.554	—	475	46
Foggia . . . . .	—	—	—	—	—	—	—	—
Bari . . . . .	1	21	21	—	458	—	147	10
Taranto . . . . .	1	16	16	—	346	—	105	4
Brindisi . . . . .	—	—	—	—	—	—	—	—
Lecce . . . . .	1	20	20	—	406	—	126	3
PUGLIA . . . . .	3	57	57	—	1.210	—	378	17
Potenza . . . . .	1	4	4	—	69	—	20	1
Matera . . . . .	—	—	—	—	—	—	—	—
BASILICATA . . . . .	1	4	4	—	69	—	20	1
Cosenza . . . . .	1	18	18	—	361	—	111	12
Catanzaro . . . . .	1	13	13	—	250	—	82	10
Reggio di Calabria . . . . .	2	21	21	—	401	—	115	14
CALABRIA . . . . .	4	52	52	—	1.012	—	308	36
Trapani . . . . .	—	—	—	—	—	—	—	—
Palermo . . . . .	2	23	27	—	467	—	164	28
Messina . . . . .	—	—	—	—	—	—	—	—
Agrigento . . . . .	—	—	—	—	—	—	—	—
Caltanissetta . . . . .	—	—	—	—	—	—	—	—
Enna . . . . .	—	—	—	—	—	—	—	—
Catania . . . . .	1	20	20	—	312	—	108	6
Ragusa . . . . .	—	—	—	—	—	—	—	—
Siracusa . . . . .	—	—	—	—	—	—	—	—
SICILIA . . . . .	3	43	47	—	779	—	272	34
Sassari . . . . .	—	—	—	—	—	—	—	—
Nuoro . . . . .	—	—	—	—	—	—	—	—
Oristano . . . . .	—	—	—	—	—	—	—	—
Cagliari . . . . .	2	19	23	—	458	—	168	25
SARDEGNA . . . . .	2	19	23	—	458	—	168	25
ITALIA . . . . .	68	825	897	9	18.527	262	6.346	535

STUDENTI LICENZIATI NELL'ANNO SCOLASTICO 1981-82  
Tav. 23 — Studenti esaminati e licenziati nella scuola dell'obbligo  
A — Scuole elementari

PROVINCIE E REGIONI	TOTALE DELLE SCUOLE					SCUOLE STATALI				
	Candidati in complesso			Candidati esterni		Candidati in complesso			Candidati esterni	
	Esaminati	Licenziati	Licenziati su 100 esaminati	Esaminati	Licenziati	Esaminati	Licenziati	Licenziati su 100 esaminati	Esaminati	Licenziati
Torino . . . . .	35.170	34.792	98,8	85	85	32.483	32.114	98,9	95	95
Vercelli . . . . .	4.900	4.801	98,0	6	6	4.645	4.546	97,9	6	6
Novara . . . . .	7.148	7.041	98,5	27	27	6.676	6.570	98,4	27	27
Cuneo . . . . .	7.591	7.511	99,1	6	6	7.485	7.415	99,1	6	6
Asti . . . . .	2.665	2.600	97,6	4	4	2.556	2.495	97,6	4	4
Alessandria . . . . .	5.405	5.330	98,6	3	3	5.160	5.085	98,6	3	3
<b>PIEMONTE . . . . .</b>	<b>62.869</b>	<b>62.075</b>	<b>98,7</b>	<b>131</b>	<b>131</b>	<b>59.005</b>	<b>58.225</b>	<b>98,7</b>	<b>131</b>	<b>131</b>
<b>VALLE D'AOSTA . . . . .</b>	<b>1.569</b>	<b>1.520</b>	<b>96,9</b>	—	—	—	—	—	—	—
Varese . . . . .	12.136	11.887	98,0	7	7	11.530	11.290	97,9	7	7
Como . . . . .	11.917	11.751	98,6	61	61	11.223	11.057	98,5	61	61
Sondrio . . . . .	2.826	2.797	99,0	5	5	2.807	2.778	99,0	5	5
Milano . . . . .	60.456	59.853	99,0	275	274	55.862	55.271	99,0	208	207
Bergamo . . . . .	14.575	14.516	99,6	2	1	13.696	13.642	99,6	2	1
Brescia . . . . .	15.894	15.695	98,8	2	2	15.363	15.164	98,7	2	2
Pavia . . . . .	6.208	6.108	98,4	2	2	5.910	5.813	98,4	2	2
Cremona . . . . .	4.433	4.400	99,3	2	2	4.218	4.186	99,3	2	2
Mantova . . . . .	5.091	5.073	99,7	—	—	5.074	5.056	99,9	—	—
<b>LOMBARDIA . . . . .</b>	<b>133.536</b>	<b>132.080</b>	<b>99,0</b>	<b>356</b>	<b>354</b>	<b>125.683</b>	<b>124.257</b>	<b>98,9</b>	<b>289</b>	<b>287</b>
Bolzano-Bozen . . . . .	8.061	7.846	97,3	18	17	8.029	7.814	97,3	18	17
Trento . . . . .	6.732	6.663	99,0	2	2	6.629	6.561	99,0	2	2
<b>TRENTINO-ALTO ADIGE . . . . .</b>	<b>14.793</b>	<b>14.509</b>	<b>98,1</b>	<b>20</b>	<b>19</b>	<b>14.658</b>	<b>14.375</b>	<b>98,1</b>	<b>20</b>	<b>19</b>
Verona . . . . .	11.981	11.912	99,4	3	3	11.385	11.326	99,5	3	3
Vicenza . . . . .	12.106	12.045	99,5	4	4	11.782	11.721	99,5	4	4
Belluno . . . . .	3.212	3.124	97,3	3	3	3.159	3.071	97,2	3	3
Treviso . . . . .	11.502	11.456	99,6	10	10	11.048	11.005	99,6	10	10
Venezia . . . . .	13.537	13.493	99,7	8	8	12.942	12.899	99,7	8	8
Padova . . . . .	13.072	13.003	99,5	—	—	12.350	12.281	99,5	—	—
Rovigo . . . . .	3.678	3.648	99,2	3	3	3.563	3.533	99,2	3	3
<b>VENETO . . . . .</b>	<b>69.088</b>	<b>68.681</b>	<b>99,4</b>	<b>31</b>	<b>31</b>	<b>66.229</b>	<b>65.836</b>	<b>99,4</b>	<b>31</b>	<b>31</b>
Pordenone . . . . .	4.216	4.185	99,3	1	1	4.168	4.137	99,3	1	1
Udine . . . . .	7.585	7.460	98,4	6	6	7.332	7.215	98,4	6	6
Gorizia . . . . .	1.909	1.887	98,9	2	2	1.842	1.820	98,8	2	2
Trieste . . . . .	3.198	3.171	99,2	7	7	3.042	3.015	99,1	3	3
<b>FRIULI-VENEZIA GIULIA . . . . .</b>	<b>16.908</b>	<b>16.703</b>	<b>98,8</b>	<b>16</b>	<b>16</b>	<b>16.384</b>	<b>16.187</b>	<b>98,8</b>	<b>12</b>	<b>12</b>
Imperia . . . . .	2.871	2.783	97,0	3	3	2.480	2.401	96,8	3	3
Savona . . . . .	3.712	3.660	98,6	1	1	3.466	3.416	98,6	1	1
Genova . . . . .	12.920	12.804	99,1	52	52	11.370	11.257	99,0	27	27
La Spezia . . . . .	3.061	3.051	99,7	—	—	2.836	2.826	99,7	—	—
<b>LIGURIA . . . . .</b>	<b>22.564</b>	<b>22.298</b>	<b>98,8</b>	<b>56</b>	<b>55</b>	<b>20.152</b>	<b>19.900</b>	<b>98,8</b>	<b>31</b>	<b>30</b>
Piacenza . . . . .	3.403	3.366	98,9	1	1	3.319	3.282	98,9	1	1
Parma . . . . .	5.048	5.010	99,3	1	1	4.736	4.699	99,2	1	1
Reggio nell'Emilia . . . . .	5.589	5.530	99,0	2	2	5.392	5.334	98,9	2	2
Modena . . . . .	8.447	8.365	99,0	27	27	8.039	7.958	99,0	—	—
Bologna . . . . .	11.592	11.554	99,7	—	—	11.069	11.031	99,7	—	—
Ferrara . . . . .	5.023	4.985	99,3	—	—	4.890	4.852	99,2	—	—
Ravenna . . . . .	4.689	4.668	99,6	18	18	4.546	4.525	99,5	18	18
Forlì . . . . .	8.760	8.709	99,4	—	—	8.244	8.194	99,4	—	—
<b>EMILIA-ROMAGNA . . . . .</b>	<b>52.551</b>	<b>52.187</b>	<b>99,3</b>	<b>49</b>	<b>49</b>	<b>50.235</b>	<b>49.875</b>	<b>99,3</b>	<b>22</b>	<b>22</b>
Massa-Carrara . . . . .	2.760	2.727	98,8	1	1	2.548	2.516	98,8	1	1
Lucca . . . . .	5.241	5.208	99,4	2	2	4.908	4.875	99,3	2	2
Pistoia . . . . .	3.669	3.620	98,7	1	1	3.496	3.447	98,6	1	1
Firenze . . . . .	16.212	16.113	99,4	63	63	14.181	14.091	99,4	34	34
Livorno . . . . .	4.932	4.890	99,2	11	11	4.445	4.406	99,1	11	11
Pisa . . . . .	5.243	5.233	99,8	—	—	5.107	5.097	99,8	—	—
Arezzo . . . . .	4.202	4.192	99,8	9	9	4.006	3.998	99,8	9	9
Siena . . . . .	2.819	2.786	98,8	1	1	2.749	2.718	98,9	1	1
Grosseto . . . . .	2.933	2.877	98,1	—	—	2.895	2.839	98,1	—	—
<b>TOSCANA . . . . .</b>	<b>48.011</b>	<b>47.676</b>	<b>99,2</b>	<b>88</b>	<b>88</b>	<b>44.335</b>	<b>43.987</b>	<b>99,2</b>	<b>59</b>	<b>59</b>

## Segue Tav. 23 — Studenti esaminati e licenziati nella scuola dell'obbligo

## A — Scuole elementari

PROVINCIE E REGIONI	TOTALE DELLE SCUOLE					SCUOLE STATALI				
	Candidati in complesso			Candidati esterni		Candidati in complesso			Candidati esterni	
	Esaminati	Licenziati	Licenziati su 100 esaminati	Esaminati	Licenziati	Esaminati	Licenziati	Licenziati su 100 esaminati	Esaminati	Licenziati
Perugia . . . . .	7.669	7.608	99,2	10	10	7.434	7.374	99,2	10	10
Terni . . . . .	3.141	3.091	99,4	4	4	3.044	2.994	98,4	4	4
UMBRIA . . . . .	10.810	10.699	99,0	14	14	10.478	10.368	99,0	14	14
Pesaro e Urbino . . . . .	4.836	4.788	99,1	—	—	4.661	4.614	99,0	—	—
Ancona . . . . .	6.054	6.007	99,2	8	9	5.816	5.769	99,2	8	8
Macerata . . . . .	3.842	3.816	99,3	6	6	3.748	3.722	99,3	6	6
Ascoli Piceno . . . . .	4.998	4.944	98,9	3	3	4.808	4.755	98,9	3	3
MARCHE . . . . .	19.730	19.555	99,1	17	17	19.033	18.860	99,1	17	17
Viterbo . . . . .	3.740	3.677	98,3	5	5	3.528	3.465	98,2	5	5
Rieti . . . . .	1.929	1.874	97,2	—	—	1.867	1.813	97,1	—	—
Roma . . . . .	59.431	58.922	99,2	259	257	47.476	47.003	99,0	259	257
Latina . . . . .	8.002	7.915	98,9	6	6	7.542	7.455	98,9	6	6
Frosinone . . . . .	7.545	7.418	98,3	20	20	7.271	7.143	98,3	20	20
LAZIO . . . . .	80.647	79.806	99,0	290	288	67.684	66.881	98,8	290	288
L'Aquila . . . . .	4.148	4.051	97,7	3	3	3.914	3.817	97,5	3	3
Teramo . . . . .	4.170	4.136	99,2	13	13	4.155	4.121	99,2	13	13
Pescara . . . . .	4.740	4.657	98,3	—	—	4.448	4.366	98,2	—	—
Chieti . . . . .	5.629	5.563	98,8	7	7	5.406	5.343	98,8	7	7
ABRUZZI . . . . .	18.687	18.407	98,5	23	23	17.923	17.647	98,5	23	23
Isernia . . . . .	1.373	1.328	96,8	—	—	1.371	1.326	96,7	—	—
Campobasso . . . . .	3.601	3.498	97,1	8	7	3.587	3.484	97,1	8	7
MOLISE . . . . .	4.974	4.826	97,0	8	7	4.958	4.810	97,0	8	7
Caserta . . . . .	15.483	15.141	97,8	143	141	14.262	13.923	97,6	118	116
Benevento . . . . .	4.734	4.647	98,2	5	5	4.687	4.600	98,2	5	5
Napoli . . . . .	62.284	60.739	97,5	432	417	51.161	49.679	97,1	414	399
Avellino . . . . .	6.843	6.711	98,1	18	18	6.677	6.546	98,0	18	18
Salerno . . . . .	18.325	18.115	98,9	74	74	17.401	17.205	98,9	34	34
CAMPANIA . . . . .	107.669	105.353	97,9	672	655	94.188	91.953	97,6	589	572
Foggia . . . . .	12.960	12.683	97,9	20	20	12.038	11.763	97,7	20	20
Bari . . . . .	27.877	27.557	98,9	74	72	26.336	26.021	98,8	73	71
Taranto . . . . .	11.170	11.041	98,9	83	83	10.656	10.527	98,8	82	82
Brindisi . . . . .	7.271	7.190	98,9	24	24	7.108	7.028	98,9	24	24
Lecce . . . . .	13.964	13.766	98,6	37	37	13.580	13.419	98,8	37	37
PUGLIA . . . . .	73.242	72.237	98,7	238	236	69.718	68.758	98,6	236	234
Potenza . . . . .	6.519	6.359	97,6	15	15	6.846	6.359	98,1	15	15
Matera . . . . .	3.696	3.650	98,8	15	15	3.634	3.588	98,7	15	15
BASILICATA . . . . .	10.215	10.009	98,0	30	30	10.120	9.947	98,3	30	30
Cosenza . . . . .	12.467	12.161	97,6	44	44	12.234	11.931	97,5	44	44
Catanzaro . . . . .	13.831	13.455	97,3	21	21	13.584	13.208	97,2	21	21
Reggio di Calabria . . . . .	10.020	9.846	98,3	37	37	9.715	9.541	98,2	37	37
CALABRIA . . . . .	36.318	35.462	97,7	102	102	35.533	34.680	97,6	102	102
Trapani . . . . .	7.362	7.204	97,9	124	124	7.230	7.072	97,8	124	124
Palermo . . . . .	22.015	20.975	95,3	432	412	19.696	18.728	95,1	432	412
Messina . . . . .	10.925	10.736	98,3	54	54	10.126	9.940	98,2	54	54
Agrigento . . . . .	8.258	8.062	97,7	67	66	7.793	7.616	97,7	67	66
Caltanissetta . . . . .	5.674	5.508	97,1	153	151	5.269	5.107	96,9	153	151
Enna . . . . .	3.253	3.168	97,4	15	15	3.236	3.152	97,4	15	15
Catania . . . . .	18.154	17.844	98,3	235	233	15.048	14.745	98,0	234	232
Ragusa . . . . .	4.685	4.564	97,4	48	48	4.510	4.391	97,4	48	48
Siracusa . . . . .	7.108	7.003	98,6	39	39	6.580	6.482	98,5	39	39
SICILIA . . . . .	87.434	85.064	97,3	1.167	1.142	79.488	77.233	97,2	1.166	1.141
Sassari . . . . .	8.163	7.931	97,2	12	12	8.032	7.801	97,1	12	12
Nuoro . . . . .	4.914	4.759	97,0	7	6	4.914	4.759	96,9	7	6
Oristano . . . . .	2.831	2.771	97,9	3	3	2.804	2.744	97,9	3	3
Cagliari . . . . .	14.690	14.335	97,6	7	6	14.047	13.691	97,5	4	3
SARDEGNA . . . . .	30.598	29.796	97,4	29	27	29.797	28.995	97,3	26	24
ITALIA . . . . .	902.213	888.913	98,5	3.337	3.284	835.601	822.774	98,5	3.096	3.043

## Segue Tav. 23 — Studenti esaminati e licenziati nella scuola dell'obbligo

## B — Scuole medie

PROVINCIE E REGIONI	TOTALE DELLE SCUOLE					SCUOLE STATALI				
	Candidati in complesso			Candidati esterni		Candidati in complesso			Candidati esterni	
	Esaminati	Licenziati	Licenziati su 100 esaminati	Esaminati	Licenziati	Esaminati	Licenziati	Licenziati su 100 esaminati	Esaminati	Licenziati
Torino . . . . .	33.826	32.745	96,8	1.217	909	30.669	29.635	96,6	1.217	909
Vercelli . . . . .	4.543	4.434	97,6	66	54	4.224	4.126	97,7	66	54
Novara . . . . .	6.939	6.822	98,3	180	127	6.204	6.089	98,1	180	127
Cuneo . . . . .	7.144	6.991	97,9	108	87	6.942	6.793	97,8	108	87
Asti . . . . .	2.445	2.386	97,6	74	65	2.196	2.144	97,6	72	63
Alessandria . . . . .	5.102	4.979	97,6	120	84	4.816	4.696	97,5	120	84
<b>PIEMONTE . . . . .</b>	<b>59.999</b>	<b>58.357</b>	<b>97,3</b>	<b>1.765</b>	<b>1.326</b>	<b>55.051</b>	<b>53.483</b>	<b>97,1</b>	<b>1.763</b>	<b>1.324</b>
<b>VALLE D'AOSTA . . . . .</b>	<b>1.831</b>	<b>1.725</b>	<b>94,2</b>	<b>10</b>	<b>6</b>	<b>—</b>	<b>—</b>	<b>—</b>	<b>—</b>	<b>—</b>
Varese . . . . .	12.170	11.953	98,2	201	166	10.949	10.763	98,3	201	166
Como . . . . .	11.672	11.469	98,3	345	242	10.801	10.616	98,3	334	234
Sondrio . . . . .	2.866	2.818	98,3	45	33	2.866	2.818	98,3	45	33
Milano . . . . .	62.982	61.463	97,6	3.122	2.596	57.732	56.307	97,5	3.122	2.596
Bergamo . . . . .	14.972	14.664	97,9	281	218	13.972	13.680	97,9	280	217
Brescia . . . . .	16.393	16.198	98,8	264	231	15.791	15.616	98,9	241	211
Pavia . . . . .	5.950	5.864	98,5	137	111	5.621	5.546	98,7	137	111
Cremona . . . . .	4.494	4.411	98,1	109	82	4.302	4.220	98,1	109	82
Mantova . . . . .	5.191	5.119	98,6	72	65	5.191	5.119	98,6	72	65
<b>LOMBARDIA . . . . .</b>	<b>136.670</b>	<b>133.959</b>	<b>98,0</b>	<b>4.576</b>	<b>3.744</b>	<b>127.225</b>	<b>124.685</b>	<b>98,0</b>	<b>4.541</b>	<b>3.715</b>
Bolzano - Bozen . . . . .	8.081	7.634	94,5	66	56	7.804	7.371	94,4	66	56
Trento . . . . .	6.873	6.690	97,3	47	39	6.634	6.453	97,3	47	39
<b>TRENTINO-ALTO ADIGE . . . . .</b>	<b>14.954</b>	<b>14.324</b>	<b>95,8</b>	<b>113</b>	<b>95</b>	<b>14.438</b>	<b>13.824</b>	<b>95,7</b>	<b>113</b>	<b>95</b>
Verona . . . . .	11.989	11.807	98,5	191	170	10.859	10.697	98,5	191	170
Vicenza . . . . .	12.528	12.262	97,9	91	64	11.991	11.735	97,9	91	64
Belluno . . . . .	2.956	2.903	98,2	—	—	2.885	2.832	98,2	—	—
Treviso . . . . .	11.899	11.605	97,5	98	77	10.966	10.702	97,6	98	77
Venezia . . . . .	13.716	13.397	97,7	245	204	13.409	13.093	97,6	245	204
Padova . . . . .	13.428	13.145	97,9	172	130	12.786	12.520	97,9	172	130
Rovigo . . . . .	3.463	3.412	98,6	32	19	3.441	3.390	98,5	32	19
<b>VENETO . . . . .</b>	<b>69.979</b>	<b>68.531</b>	<b>97,9</b>	<b>829</b>	<b>664</b>	<b>66.337</b>	<b>64.969</b>	<b>97,9</b>	<b>829</b>	<b>664</b>
Pordenone . . . . .	4.148	4.101	98,9	29	24	3.974	3.931	98,9	29	24
Udine . . . . .	7.082	6.897	97,4	120	82	6.649	6.474	97,4	120	82
Gorizia . . . . .	2.021	1.978	97,9	23	17	1.915	1.874	97,8	23	17
Trieste . . . . .	3.100	3.024	97,5	71	44	3.058	2.982	97,5	71	44
<b>FRUILI-VENEZIA GIULIA . . . . .</b>	<b>16.351</b>	<b>16.000</b>	<b>97,8</b>	<b>243</b>	<b>167</b>	<b>15.596</b>	<b>15.261</b>	<b>97,8</b>	<b>243</b>	<b>167</b>
Imperia . . . . .	2.803	2.700	96,3	108	77	2.545	2.443	96,0	108	77
Savona . . . . .	3.936	3.875	98,4	120	105	3.720	3.663	98,5	120	105
Genova . . . . .	13.225	12.724	96,2	479	344	11.564	11.131	96,2	476	341
La Spezia . . . . .	3.083	3.000	97,3	50	33	2.970	2.888	97,2	50	33
<b>LIGURIA . . . . .</b>	<b>23.074</b>	<b>22.299</b>	<b>96,7</b>	<b>757</b>	<b>559</b>	<b>20.799</b>	<b>20.125</b>	<b>96,7</b>	<b>754</b>	<b>556</b>
Piacenza . . . . .	3.562	3.496	98,1	93	72	3.477	3.414	98,1	93	72
Parma . . . . .	5.269	5.242	99,5	98	87	4.907	4.881	99,5	98	87
Reggio nell'Emilia . . . . .	5.294	5.266	99,5	98	90	5.255	5.230	99,5	98	90
Modena . . . . .	7.975	7.785	97,6	52	40	7.697	7.521	97,7	52	40
Bologna . . . . .	11.390	11.277	99,0	144	115	10.824	10.723	99,1	144	115
Ferrara . . . . .	4.752	4.625	97,3	72	47	4.603	4.483	97,4	72	47
Ravenna . . . . .	4.828	4.786	99,1	31	27	4.754	4.713	99,1	31	27
Forlì . . . . .	9.532	9.318	97,7	310	184	9.369	9.155	97,7	310	184
<b>EMILIA-ROMAGNA . . . . .</b>	<b>52.602</b>	<b>51.795</b>	<b>98,5</b>	<b>898</b>	<b>662</b>	<b>50.886</b>	<b>50.120</b>	<b>98,5</b>	<b>898</b>	<b>662</b>
Massa Carrara . . . . .	2.617	2.577	98,5	87	82	2.558	2.521	98,5	87	82
Lucca . . . . .	5.131	5.047	98,4	44	35	4.999	4.917	98,3	44	35
Pistoia . . . . .	3.195	3.159	98,9	20	18	3.113	3.077	98,8	20	18
Firenze . . . . .	16.009	15.712	98,1	398	328	14.966	14.691	98,1	389	319
Livorno . . . . .	4.510	4.398	97,5	78	61	4.372	4.289	97,6	78	61
Pisa . . . . .	4.831	4.757	98,5	76	64	4.781	4.713	98,6	76	64
Arezzo . . . . .	4.154	4.102	98,7	78	61	4.154	4.102	98,7	78	61
Siena . . . . .	2.905	2.775	95,5	66	38	2.850	2.721	95,5	66	38
Grosseto . . . . .	2.731	2.622	96,0	21	14	2.725	2.615	96,0	21	13
<b>TOSCANA . . . . .</b>	<b>46.083</b>	<b>45.149</b>	<b>98,0</b>	<b>868</b>	<b>701</b>	<b>44.518</b>	<b>43.626</b>	<b>98,0</b>	<b>859</b>	<b>691</b>



## Segue Tav. 23 — Studenti esaminati e licenziati nella scuola dell'obbligo

## B — Scuole medie

PROVINCIE E REGIONI	TOTALE DELLE SCUOLE					SCUOLE STATALI				
	Candidati in complesso			Candidati esterni		Candidati in complesso			Candidati esterni	
	Esaminati	Licenziati	Licenziati su 100 esaminati	Esaminati	Licenziati	Esaminati	Licenziati	Licenziati su 100 esaminati	Esaminati	Licenziati
Perugia . . . . .	7.703	7.562	98,2	146	109	7.618	7.478	98,2	145	108
Terni . . . . .	2.989	2.916	97,6	51	41	2.989	2.916	97,5	51	41
<b>UMBRIA . . . . .</b>	<b>10.692</b>	<b>10.478</b>	<b>98,0</b>	<b>197</b>	<b>150</b>	<b>10.607</b>	<b>10.394</b>	<b>98,0</b>	<b>196</b>	<b>149</b>
Pesaro e Urbino . . . . .	4.809	4.757	98,9	34	27	4.753	4.701	98,9	34	27
Ancona . . . . .	5.967	5.875	98,4	92	75	5.947	5.855	98,4	92	75
Macerata . . . . .	3.974	3.849	96,9	84	41	3.894	3.771	96,8	84	41
Ascoli Piceno . . . . .	4.999	4.948	99,0	80	71	4.967	4.916	99,0	80	71
<b>MARCHE . . . . .</b>	<b>19.749</b>	<b>19.429</b>	<b>98,4</b>	<b>290</b>	<b>214</b>	<b>19.561</b>	<b>19.243</b>	<b>98,4</b>	<b>290</b>	<b>214</b>
Viterbo . . . . .	3.584	3.371	94,0	80	57	3.515	3.305	94,0	80	57
Rieti . . . . .	1.855	1.835	98,9	40	34	1.837	1.817	98,9	40	34
Roma . . . . .	59.539	57.360	96,3	2.703	1.881	52.465	50.393	96,0	2.681	1.880
Latina . . . . .	7.070	6.903	97,6	327	261	6.969	6.802	97,6	327	261
Frosinone . . . . .	6.610	6.389	96,7	249	156	6.484	6.264	96,6	246	153
<b>LAZIO . . . . .</b>	<b>78.658</b>	<b>75.858</b>	<b>96,4</b>	<b>3.399</b>	<b>2.389</b>	<b>71.270</b>	<b>68.581</b>	<b>96,2</b>	<b>3.374</b>	<b>2.365</b>
L'Aquila . . . . .	3.852	3.759	97,6	115	89	3.784	3.692	97,6	115	89
Teramo . . . . .	4.236	4.146	97,9	256	200	4.236	4.146	97,9	256	200
Pescara . . . . .	4.625	4.479	96,8	154	96	4.528	4.382	96,8	154	96
Chieti . . . . .	5.570	5.245	94,2	299	178	5.533	5.209	94,1	299	178
<b>ABRUZZI . . . . .</b>	<b>18.283</b>	<b>17.629</b>	<b>96,4</b>	<b>824</b>	<b>563</b>	<b>18.081</b>	<b>17.429</b>	<b>96,4</b>	<b>824</b>	<b>563</b>
Isernia . . . . .	1.233	1.201	97,4	51	31	1.233	1.201	97,4	51	31
Campobasso . . . . .	3.296	3.206	97,3	101	51	3.296	3.206	97,3	101	51
<b>MOLISE . . . . .</b>	<b>4.529</b>	<b>4.407</b>	<b>97,3</b>	<b>152</b>	<b>82</b>	<b>4.529</b>	<b>4.407</b>	<b>97,3</b>	<b>152</b>	<b>82</b>
Caserta . . . . .	13.423	12.953	96,5	1.097	793	13.158	12.688	96,4	1.092	788
Benevento . . . . .	4.457	4.378	98,2	109	57	4.289	4.212	98,2	109	57
Napoli . . . . .	46.272	44.606	96,4	3.609	2.339	44.081	42.507	96,4	3.411	2.214
Avellino . . . . .	6.707	6.551	97,7	250	163	6.707	6.551	97,7	250	163
Salerno . . . . .	16.339	16.086	98,4	658	448	16.170	15.918	98,4	658	448
<b>CAMPANIA . . . . .</b>	<b>87.198</b>	<b>84.574</b>	<b>97,0</b>	<b>5.723</b>	<b>3.800</b>	<b>84.405</b>	<b>81.876</b>	<b>97,0</b>	<b>5.520</b>	<b>3.670</b>
Foggia . . . . .	10.076	9.859	97,8	290	171	9.986	9.769	97,8	289	170
Bari . . . . .	22.018	21.551	97,9	745	439	21.501	21.037	97,8	745	439
Taranto . . . . .	9.024	8.787	97,4	520	340	8.795	8.560	97,3	519	339
Brindisi . . . . .	6.164	6.097	98,9	174	133	6.120	6.053	98,9	174	133
Lecce . . . . .	12.825	12.624	98,4	542	396	12.745	12.544	98,4	542	396
<b>PUGLIA . . . . .</b>	<b>60.107</b>	<b>58.918</b>	<b>98,0</b>	<b>2.271</b>	<b>1.479</b>	<b>59.147</b>	<b>57.963</b>	<b>98,0</b>	<b>2.269</b>	<b>1.477</b>
Potenza . . . . .	6.468	6.227	96,3	283	165	6.468	6.227	96,3	283	165
Matera . . . . .	3.185	3.080	96,7	102	65	3.185	3.080	96,7	102	65
<b>BASILICATA . . . . .</b>	<b>9.653</b>	<b>9.307</b>	<b>96,4</b>	<b>385</b>	<b>230</b>	<b>9.653</b>	<b>9.307</b>	<b>96,4</b>	<b>385</b>	<b>230</b>
Cosenza . . . . .	11.270	10.982	97,4	807	570	11.257	10.969	97,4	807	570
Catanzaro . . . . .	11.937	11.513	96,4	791	462	11.819	11.396	96,4	791	462
Reggio di Calabria . . . . .	9.411	8.929	94,9	1.111	668	9.329	8.847	94,8	1.110	667
<b>CALABRIA . . . . .</b>	<b>32.618</b>	<b>31.424</b>	<b>96,3</b>	<b>2.709</b>	<b>1.700</b>	<b>32.405</b>	<b>31.212</b>	<b>96,3</b>	<b>2.708</b>	<b>1.699</b>
Trapani . . . . .	5.523	5.399	97,8	235	144	5.523	5.399	97,7	235	144
Palermo . . . . .	15.198	14.455	95,1	853	483	14.946	14.201	95,0	824	450
Messina . . . . .	9.153	9.000	98,3	364	246	8.679	8.531	98,3	318	200
Agrigento . . . . .	6.224	6.045	97,1	242	147	6.200	6.021	97,1	242	147
Caltanissetta . . . . .	4.050	3.954	97,6	161	99	3.926	3.834	97,6	156	98
Enna . . . . .	2.422	2.393	98,8	48	27	2.402	2.379	99,0	48	27
Catania . . . . .	14.199	13.885	97,8	396	258	12.986	12.686	97,7	396	258
Ragusa . . . . .	3.332	3.288	98,7	48	27	3.303	3.261	98,7	48	27
Siracusa . . . . .	5.085	5.074	99,8	114	109	4.996	4.986	99,8	114	109
<b>SICILIA . . . . .</b>	<b>65.186</b>	<b>63.493</b>	<b>97,4</b>	<b>2.461</b>	<b>1.540</b>	<b>62.961</b>	<b>61.298</b>	<b>97,3</b>	<b>2.381</b>	<b>1.460</b>
Sassari . . . . .	7.030	6.783	96,5	236	159	7.030	6.783	96,5	236	159
Nuoro . . . . .	4.359	4.114	94,4	119	66	4.318	4.073	94,3	119	66
Oristano . . . . .	2.691	2.556	95,0	71	58	2.668	2.533	94,9	71	58
Cagliari . . . . .	11.976	11.227	93,7	667	472	11.762	11.017	93,7	667	472
<b>SARDEGNA . . . . .</b>	<b>26.056</b>	<b>24.680</b>	<b>94,7</b>	<b>1.093</b>	<b>755</b>	<b>25.778</b>	<b>24.406</b>	<b>94,7</b>	<b>1.093</b>	<b>755</b>
<b>ITALIA . . . . .</b>	<b>834.245</b>	<b>812.336</b>	<b>97,4</b>	<b>29.563</b>	<b>20.826</b>	<b>793.247</b>	<b>772.209</b>	<b>97,3</b>	<b>29.192</b>	<b>20.538</b>

Tav. 24 — Studenti esaminati e maturi nelle scuole secondarie superiori per tipo di scuola (a)

PROVINCIE E REGIONI	TOTALE DELLE SCUOLE SECONDARIE SUPERIORI			PROVINCIE E REGIONI	TOTALE DELLE SCUOLE SECONDARIE SUPERIORI		
	Esaminati	Maturi	Maturi per 100 esaminati		Esaminati	Maturi	Maturi per 100 esaminati
Torino . . . . .	14.678	13.271	90,4	Perugia . . . . .	4.127	3.856	93,4
Vercelli . . . . .	1.552	1.437	92,6	Terni . . . . .	1.580	1.472	93,2
Novara . . . . .	3.300	3.001	90,9	UMBRIA . . . . .	5.707	5.328	93,4
Cuneo . . . . .	2.225	2.121	95,3	Pesaro e Urbino . . . . .	2.179	1.995	91,6
Asti . . . . .	907	872	96,1	Ancona . . . . .	2.903	2.766	95,3
Alessandria . . . . .	2.616	2.427	92,8	Macerata . . . . .	1.788	1.706	95,4
PIEMONTE . . . . .	25.278	23.129	91,5	Ascoli Piceno . . . . .	2.276	2.123	93,3
VALLE D'AOSTA . . . . .	483	442	91,5	MARCHE . . . . .	9.146	8.590	93,9
Varese . . . . .	4.432	4.154	93,7	Viterbo . . . . .	1.431	1.293	90,4
Como . . . . .	3.697	3.451	93,3	Rieti . . . . .	837	774	92,5
Sondrio . . . . .	754	721	95,6	Roma . . . . .	37.196	33.363	89,7
Milano . . . . .	29.033	26.311	90,6	Latina . . . . .	3.176	2.815	88,6
Bergamo . . . . .	4.541	4.161	91,6	Frosinone . . . . .	3.149	2.735	86,9
Brescia . . . . .	4.574	4.187	90,9	LAZIO . . . . .	45.789	40.980	89,5
Pavia . . . . .	2.523	2.336	92,6	L'Aquila . . . . .	2.441	2.111	86,5
Cremona . . . . .	1.693	1.593	94,1	Teramo . . . . .	1.678	1.516	90,3
Mantova . . . . .	2.361	2.190	92,8	Pescara . . . . .	2.570	2.292	89,2
LOMBARDIA . . . . .	53.608	49.074	91,5	Chieti . . . . .	2.564	2.282	89,0
Bolzano - Bozen . . . . .	1.790	1.668	93,2	ABRUZZI . . . . .	9.253	8.201	88,6
Trento . . . . .	2.305	2.146	93,1	Isernia . . . . .	648	603	93,1
TRENTINO-ALTO ADIGE . . . . .	4.095	3.814	93,1	Campobasso . . . . .	1.460	1.310	89,7
Verona . . . . .	4.000	3.705	92,6	MOLISE . . . . .	2.108	1.913	90,7
Vicenza . . . . .	3.760	3.452	91,8	Caserta . . . . .	5.490	4.839	88,1
Belluno . . . . .	1.175	1.069	91,0	Benevento . . . . .	2.272	2.070	91,1
Treviso . . . . .	4.434	4.110	92,7	Napoli . . . . .	25.390	23.805	93,8
Venezia . . . . .	5.277	4.911	93,1	Avellino . . . . .	3.021	2.837	93,9
Padova . . . . .	5.156	4.757	92,3	Salerno . . . . .	8.762	7.954	90,8
Rovigo . . . . .	1.461	1.361	93,1	CAMPANIA . . . . .	44.935	41.505	92,4
VENETO . . . . .	25.263	23.365	92,5	Foggia . . . . .	4.728	4.142	87,6
Pordenone . . . . .	1.314	1.207	91,9	Bari . . . . .	9.252	8.738	94,4
Udine . . . . .	2.931	2.707	92,4	Taranto . . . . .	3.380	3.189	94,3
Gorizia . . . . .	947	900	95,0	Brindisi . . . . .	2.060	1.894	91,9
Trieste . . . . .	1.333	1.218	91,4	Lecce . . . . .	5.243	4.903	93,5
FRIULI-VENEZIA GIULIA . . . . .	6.525	6.032	92,4	PUGLIA . . . . .	24.663	22.866	92,7
Imperia . . . . .	1.231	1.122	91,1	Potenza . . . . .	2.663	2.463	92,5
Savona . . . . .	1.761	1.623	92,2	Matera . . . . .	1.401	1.296	92,5
Genova . . . . .	7.481	6.703	89,6	BASILICATA . . . . .	4.064	3.759	92,5
La Spezia . . . . .	1.533	1.427	93,1	Cosenza . . . . .	5.788	5.317	91,9
LIGURIA . . . . .	12.006	10.875	90,6	Catanzaro . . . . .	5.693	5.172	90,8
Piacenza . . . . .	1.945	1.756	90,3	Reggio di Calabria . . . . .	5.346	4.657	87,1
Parma . . . . .	2.119	1.977	93,3	CALABRIA . . . . .	16.827	15.146	90,0
Reggio nell'Emilia . . . . .	2.512	2.225	88,6	Trapani . . . . .	2.873	2.605	90,7
Modena . . . . .	3.788	3.471	91,6	Palermo . . . . .	8.408	7.447	88,6
Bologna . . . . .	5.660	5.358	94,7	Messina . . . . .	5.640	5.233	92,8
Ferrara . . . . .	2.397	2.261	94,3	Agrigento . . . . .	3.080	2.787	90,5
Ravenna . . . . .	2.245	2.123	94,6	Caltanissetta . . . . .	1.868	1.683	90,1
Forlì . . . . .	4.067	3.842	94,5	Enna . . . . .	1.083	1.007	93,0
EMILIA-ROMAGNA . . . . .	24.733	23.013	93,0	Catania . . . . .	7.698	7.047	91,5
Massa-Carrara . . . . .	1.644	1.469	89,4	Ragusa . . . . .	1.715	1.569	91,5
Lucca . . . . .	2.108	1.843	87,4	Siracusa . . . . .	2.918	2.632	90,2
Pistoia . . . . .	1.349	1.263	93,6	SICILIA . . . . .	35.283	32.010	90,7
Firenze . . . . .	6.101	5.740	94,1	Sassari . . . . .	2.560	2.360	92,2
Livorno . . . . .	2.272	2.115	93,1	Nuoro . . . . .	1.374	1.259	91,6
Pisa . . . . .	2.280	2.083	91,4	Oristano . . . . .	633	572	90,4
Arezzo . . . . .	2.025	1.883	93,0	Cagliari . . . . .	4.394	3.967	90,3
Siena . . . . .	1.553	1.426	91,8	SARDEGNA . . . . .	8.961	8.158	91,0
Grosseto . . . . .	1.189	1.103	92,8	ITALIA . . . . .	379.248	347.125	91,5
TOSCANA . . . . .	20.521	18.925	92,2				

(a) I dati sono elaborati direttamente dai Provveditorati agli Studi e si riferiscono alla sede in cui si sono svolti gli esami. Sono considerati i soli studenti

che hanno conseguito la maturità, con esclusione, pertanto, delle licenze per qualifica professionale, scuola magistrale e maestro d'arte.

Segue Tav. 24 — Studenti esaminati e maturi nelle scuole secondarie superiori per tipo di scuola (a)

PROVINCIE E REGIONI	ISTITUTI PROFESSIONALI							
	Agrari		Industriali		Commerciali e altri (b)		Totale	
	Esaminati	Maturi	Esaminati	Maturi	Esaminati	Maturi	Esaminati	Maturi
Torino . . . . .	67	67	534	470	218	200	819	737
Vercelli . . . . .	—	—	50	31	—	—	50	31
Novara . . . . .	—	—	48	47	60	56	108	103
Cuneo . . . . .	88	87	17	16	106	94	211	197
Asti . . . . .	13	13	69	68	73	72	155	153
Alessandria . . . . .	50	50	—	—	76	73	126	123
<b>PIEMONTE . . . . .</b>	<b>218</b>	<b>217</b>	<b>718</b>	<b>632</b>	<b>533</b>	<b>495</b>	<b>1.469</b>	<b>1.344</b>
<b>VALLE D'AOSTA . . . . .</b>	<b>—</b>	<b>—</b>	<b>28</b>	<b>27</b>	<b>41</b>	<b>41</b>	<b>69</b>	<b>68</b>
Varese . . . . .	—	—	194	168	45	45	239	213
Como . . . . .	—	—	117	114	—	—	117	114
Sondrio . . . . .	—	—	—	—	70	66	70	66
Milano . . . . .	64	56	1.326	1.037	972	877	2.362	1.970
Bergamo . . . . .	—	—	69	64	—	—	69	64
Brescia . . . . .	19	18	145	137	63	62	227	217
Pavia . . . . .	—	—	74	73	69	69	143	142
Cremona . . . . .	—	—	61	59	—	—	61	59
Mantova . . . . .	49	48	80	79	386	273	515	400
<b>LOMBARDIA . . . . .</b>	<b>132</b>	<b>122</b>	<b>2.066</b>	<b>1.731</b>	<b>1.605</b>	<b>1.392</b>	<b>3.803</b>	<b>3.245</b>
Bolzano-Bozen . . . . .	—	—	—	—	242	218	242	218
Trento . . . . .	—	—	—	—	85	75	85	75
<b>TRENTINO-ALTO ADIGE . . . . .</b>	<b>—</b>	<b>—</b>	<b>—</b>	<b>—</b>	<b>327</b>	<b>293</b>	<b>327</b>	<b>293</b>
Verona . . . . .	62	54	51	51	57	49	170	154
Vicenza . . . . .	28	24	66	59	296	217	390	300
Belluno . . . . .	—	—	—	—	80	62	80	62
Treviso . . . . .	111	98	76	70	130	125	317	293
Venezia . . . . .	—	—	245	202	147	146	392	348
Padova . . . . .	52	50	200	196	147	122	399	370
Rovigo . . . . .	—	—	44	38	66	65	110	103
<b>VENETO . . . . .</b>	<b>253</b>	<b>226</b>	<b>682</b>	<b>618</b>	<b>923</b>	<b>786</b>	<b>1.858</b>	<b>1.630</b>
Pordenone . . . . .	—	—	68	66	—	—	68	66
Udine . . . . .	—	—	137	129	82	82	219	211
Gorizia . . . . .	—	—	21	14	61	58	82	72
Trieste . . . . .	—	—	—	—	57	57	57	57
<b>FRIULI-V. GIULIA . . . . .</b>	<b>—</b>	<b>—</b>	<b>226</b>	<b>209</b>	<b>200</b>	<b>197</b>	<b>426</b>	<b>406</b>
Imperia . . . . .	—	—	—	—	64	64	64	64
Savona . . . . .	—	—	55	45	67	65	122	110
Genova . . . . .	69	68	205	198	217	203	491	469
La Spezia . . . . .	—	—	48	48	68	59	116	107
<b>LIGURIA . . . . .</b>	<b>69</b>	<b>68</b>	<b>308</b>	<b>291</b>	<b>416</b>	<b>391</b>	<b>793</b>	<b>750</b>
Piacenza . . . . .	59	56	133	122	48	47	240	225
Parma . . . . .	—	—	38	38	52	52	90	90
Reggio nell'Emilia . . . . .	43	43	146	135	545	329	734	507
Modena . . . . .	92	92	—	—	368	264	460	356
Bologna . . . . .	70	68	127	123	196	195	393	386
Ferrara . . . . .	125	116	48	47	92	88	265	251
Ravenna . . . . .	48	45	104	100	123	121	275	266
Forlì . . . . .	—	—	124	117	405	389	529	506
<b>EMILIA-ROMAGNA . . . . .</b>	<b>437</b>	<b>420</b>	<b>720</b>	<b>682</b>	<b>1.829</b>	<b>1.485</b>	<b>2.986</b>	<b>2.587</b>
Massa-Carrara . . . . .	—	—	66	54	115	102	181	156
Lucca . . . . .	—	—	—	—	395	279	395	279
Pistoia . . . . .	33	30	45	42	45	37	123	109
Firenze . . . . .	—	—	87	87	294	291	381	378
Livorno . . . . .	—	—	153	146	84	83	237	229
Pisa . . . . .	—	—	68	64	38	37	106	101
Arezzo . . . . .	66	66	40	40	81	60	187	166
Siena . . . . .	—	—	—	—	—	—	—	—
Grosseto . . . . .	—	—	84	80	120	109	204	189
<b>TOSCANA . . . . .</b>	<b>99</b>	<b>96</b>	<b>543</b>	<b>513</b>	<b>1.172</b>	<b>998</b>	<b>1.814</b>	<b>1.607</b>

(a) Cfr. nota a pagina precedente — (b) Istituti professionali alberghieri e femminili.

Segue Tav. 24 — Studenti esaminati e maturi nelle scuole secondarie superiori per tipo di scuola (a)

PROVINCIE E REGIONI	ISTITUTI PROFESSIONALI							
	Agrari		Industriali		Commerciali e altri (b)		Totale	
	Esaminati	Maturi	Esaminati	Maturi	Esaminati	Maturi	Esaminati	Maturi
Perugia . . . . .	41	40	186	165	179	178	406	383
Terni . . . . .	—	—	58	37	—	—	58	37
UMBRIA . . . . .	41	40	244	202	179	178	464	420
Pesaro e Urbino . . . . .	—	—	124	116	88	83	212	199
Ancona . . . . .	—	—	82	74	117	106	199	180
Macerata . . . . .	—	—	153	140	59	58	212	198
Ascoli Piceno . . . . .	—	—	81	76	141	130	222	206
MARCHE . . . . .	—	—	440	406	405	377	845	783
Viterbo . . . . .	—	—	45	42	72	70	117	112
Rieti . . . . .	47	47	67	53	41	36	155	136
Roma . . . . .	49	47	1.254	1.047	2.202	1.987	3.505	3.081
Latina . . . . .	84	74	358	298	107	102	549	474
Frosinone . . . . .	—	—	118	110	164	164	282	274
LAZIO . . . . .	180	168	1.842	1.550	2.586	2.359	4.608	4.077
L'Aquila . . . . .	77	70	123	97	67	67	267	234
Teramo . . . . .	54	51	56	51	31	31	141	133
Pescara . . . . .	—	—	37	37	154	147	191	184
Chieti . . . . .	35	30	42	41	—	—	77	71
ABRUZZI . . . . .	166	151	258	226	252	245	676	622
Isernia . . . . .	—	—	—	—	—	—	—	—
Campobasso . . . . .	66	62	61	52	48	48	175	162
MOLISE . . . . .	66	62	61	52	48	48	175	162
Caserta . . . . .	—	—	204	195	141	115	345	310
Benevento . . . . .	71	58	79	63	113	98	263	219
Napoli . . . . .	62	56	861	748	1.209	1.085	2.132	1.889
Avellino . . . . .	33	27	309	265	151	143	493	435
Salerno . . . . .	103	76	223	216	450	418	776	710
CAMPANIA . . . . .	269	217	1.676	1.487	2.064	1.859	4.009	3.563
Foggia . . . . .	—	—	141	122	157	152	298	274
Bari . . . . .	60	45	384	339	501	471	945	855
Taranto . . . . .	—	—	180	160	308	296	488	456
Brindisi . . . . .	—	—	46	34	232	217	278	251
Lecce . . . . .	67	67	373	342	497	467	937	876
PUGLIA . . . . .	127	112	1.124	997	1.695	1.603	2.946	2.712
Potenza . . . . .	66	64	160	145	122	112	348	321
Matera . . . . .	19	18	127	110	108	101	254	229
BASILICATA . . . . .	85	82	287	255	230	213	602	550
Cosenza . . . . .	170	133	431	355	226	209	827	697
Catanzaro . . . . .	146	105	163	144	362	299	671	548
Reggio di Calabria . . . . .	221	127	140	94	98	85	459	306
CALABRIA . . . . .	537	365	734	593	686	593	1.957	1.551
Trapani . . . . .	32	26	61	40	99	95	192	161
Palermo . . . . .	122	113	331	264	204	189	657	566
Messina . . . . .	122	116	144	124	68	64	334	304
Agrigento . . . . .	—	—	159	122	336	311	495	433
Caltanissetta . . . . .	—	—	68	49	—	—	68	49
Enna . . . . .	—	—	39	31	125	116	164	147
Catania . . . . .	128	126	246	221	229	198	603	545
Ragusa . . . . .	57	46	71	59	59	56	187	161
Siracusa . . . . .	81	63	72	60	82	76	235	199
SICILIA . . . . .	542	490	1.191	970	1.202	1.105	2.935	2.565
Sassari . . . . .	27	22	51	50	112	106	190	178
Nuoro . . . . .	73	58	45	42	17	17	135	117
Oristano . . . . .	—	—	—	—	—	—	—	—
Cagliari . . . . .	31	29	80	74	100	100	211	203
SARDEGNA . . . . .	131	109	176	166	229	223	536	498
ITALIA . . . . .	3.352	2.945	13.324	11.607	16.622	14.881	33.298	29.433
Maturi per 100 esaminati . . . . .	—	87,9	—	87,1	—	89,5	—	88,4

(a) Cfr. nota a pagina 82. — (b) Cfr. corrispondente nota a pagina precedente.

Segue Tav. 24 — Studenti esaminati e maturi nelle scuole secondarie superiori per tipo di scuola (a)

PROVINCIE E REGIONI	ISTITUTI TECNICI									
	Industriali		Commerciali		Per geometri		Di altro tipo (b)		Totale	
	Esaminati	Maturi	Esaminati	Maturi	Esaminati	Maturi	Esaminati	Maturi	Esaminati	Maturi
Torino . . . . .	2.514	2.280	3.123	2.767	1.095	885	1.385	1.295	8.117	7.227
Vercelli . . . . .	268	263	451	425	164	139	57	50	940	877
Novara . . . . .	538	483	744	644	209	176	381	367	1.872	1.670
Cuneo . . . . .	250	232	670	647	211	189	76	76	1.207	1.144
Asti . . . . .	66	65	260	247	42	29	—	—	368	341
Alessandria . . . . .	339	299	778	713	344	316	—	—	1.461	1.328
PIEMONTE . . . . .	3.975	3.622	6.026	5.443	2.065	1.734	1.899	1.788	13.965	12.587
VALLE D'AOSTA . . . . .	—	—	113	103	71	63	—	—	184	166
Varese . . . . .	605	557	1.117	1.047	258	226	335	328	2.315	2.158
Como . . . . .	514	492	1.154	1.063	264	234	124	120	2.056	1.909
Sondrio . . . . .	51	50	233	219	70	63	—	—	354	332
Milano . . . . .	4.482	4.079	7.115	6.521	1.499	1.222	2.941	2.810	16.037	14.632
Bergamo . . . . .	878	828	1.219	1.103	353	281	257	241	2.707	2.453
Brescia . . . . .	541	496	1.544	1.342	289	250	442	432	2.816	2.520
Pavia . . . . .	271	252	570	521	319	292	151	137	1.311	1.202
Cremona . . . . .	228	205	455	426	144	127	81	70	908	828
Mantova . . . . .	221	219	534	510	149	147	126	119	1.030	995
LOMBARDIA . . . . .	7.791	7.178	13.941	12.752	3.345	2.842	4.457	4.257	29.534	27.029
Bolzano-Bozen . . . . .	135	131	407	377	111	97	24	20	677	625
Trento . . . . .	258	227	687	636	193	176	32	32	1.170	1.071
TRENTINO-ALTO ADIGE . .	393	358	1.094	1.013	304	273	56	52	1.847	1.696
Verona . . . . .	363	353	969	885	278	233	478	468	2.088	1.939
Vicenza . . . . .	561	541	1.195	1.095	180	157	111	109	2.047	1.902
Belluno . . . . .	258	245	229	223	60	55	—	—	547	523
Treviso . . . . .	430	406	1.183	1.068	344	315	202	196	2.159	1.985
Venezia . . . . .	687	624	1.114	1.014	251	223	510	492	2.532	2.353
Padova . . . . .	596	549	1.632	1.503	369	326	292	270	2.889	2.648
Rovigo . . . . .	159	148	365	353	142	124	79	79	745	704
VENETO . . . . .	3.024	2.866	6.687	6.141	1.624	1.433	1.672	1.614	13.007	12.054
Pordenone . . . . .	164	157	393	367	115	105	55	53	727	682
Udine . . . . .	503	473	514	485	264	224	354	333	1.635	1.515
Gorizia . . . . .	90	90	222	207	53	47	140	133	505	477
Trieste . . . . .	185	166	281	249	67	57	131	130	664	602
FRIULI-VENEZIA GIULIA . .	942	886	1.410	1.308	499	433	680	649	3.531	3.276
Imperia . . . . .	74	59	379	353	71	63	142	125	666	600
Savona . . . . .	250	233	469	439	218	179	50	45	987	896
Genova . . . . .	799	681	1.403	1.208	373	251	831	766	3.406	2.906
La Spezia . . . . .	229	214	342	298	109	99	169	168	849	779
LIGURIA . . . . .	1.352	1.187	2.593	2.298	771	592	1.192	1.104	5.908	5.181
Piacenza . . . . .	175	165	522	454	186	148	286	277	1.169	1.044
Parma . . . . .	187	179	649	599	198	160	30	29	1.064	967
Reggio nell'Emilia . . . . .	215	206	576	543	138	136	249	243	1.178	1.128
Modena . . . . .	557	539	1.293	1.218	242	224	181	171	2.273	2.152
Bologna . . . . .	615	593	1.486	1.361	276	235	554	547	2.931	2.736
Ferrara . . . . .	415	398	637	571	143	125	133	131	1.328	1.225
Ravenna . . . . .	156	151	613	551	186	161	67	67	1.022	930
Forlì . . . . .	386	351	1.088	1.009	338	297	514	426	2.326	2.153
EMILIA-ROMAGNA . . . . .	2.706	2.582	6.864	6.306	1.707	1.486	2.014	1.961	13.291	12.335
Massa-Carrara . . . . .	127	115	454	406	143	117	—	—	724	638
Lucca . . . . .	111	98	565	528	79	76	48	47	803	749
Pistoia . . . . .	55	45	489	459	92	89	153	148	789	741
Firenze . . . . .	530	506	1.533	1.421	356	331	504	481	2.923	2.739
Livorno . . . . .	288	269	541	500	98	82	103	94	1.030	945
Pisa . . . . .	223	208	705	615	132	118	82	68	1.142	1.009
Arezzo . . . . .	165	161	634	587	75	69	166	162	1.040	979
Siena . . . . .	170	165	550	473	67	55	98	97	885	790
Grosseto . . . . .	124	115	276	267	79	65	143	135	622	582
TOSCANA . . . . .	1.793	1.682	5.747	5.256	1.121	1.002	1.297	1.232	9.958	9.172

(a) Cfr. nota a pagina 82. — (b) Istituti tecnici agrari, nautici, aeronautici, per il turismo, per periti aziendali, femminili, sperimentale.

Segue Tav. 24 — Studenti esaminati e maturi nelle scuole secondarie superiori per tipo di scuola (a)

PROVINCIE E REGIONI	ISTITUTI TECNICI									
	Industriali		Commerciali		Per geometri		Di altro tipo (b)		Totale	
	Esaminati	Maturi	Esaminati	Maturi	Esaminati	Maturi	Esaminati	Maturi	Esaminati	Maturi
Perugia . . . . .	378	340	1.192	1.145	281	241	268	249	2.119	1.975
Terni . . . . .	223	208	421	399	178	163	—	—	822	770
UMBRIA . . . . .	601	548	1.613	1.544	459	404	268	249	2.941	2.745
Pesaro e Urbino . . . . .	151	145	701	616	131	104	59	59	1.042	924
Ancona . . . . .	369	351	768	734	236	214	293	281	1.666	1.580
Macerata . . . . .	152	144	428	406	124	117	127	126	631	793
Ascoli Piceno . . . . .	373	349	661	609	146	130	91	88	1.271	1.176
MARCHE . . . . .	1.045	989	2.558	2.365	637	565	570	554	4.810	4.473
Viterbo . . . . .	113	99	335	303	153	111	34	32	635	545
Rieti . . . . .	70	53	197	185	60	57	—	—	327	295
Roma . . . . .	3.945	3.327	9.072	7.881	1.955	1.582	1.792	1.647	16.764	14.437
Latina . . . . .	161	148	890	793	159	126	173	161	1.383	1.228
Frosinone . . . . .	328	275	819	663	270	200	30	30	1.447	1.168
LAZIO . . . . .	4.617	3.902	11.313	9.825	2.597	2.076	2.029	1.870	20.556	17.673
L'Aquila . . . . .	206	182	596	536	265	181	71	66	1.138	965
Teramo . . . . .	207	167	547	480	139	119	—	—	893	766
Pescara . . . . .	158	143	676	557	289	237	118	101	1.241	1.038
Chieti . . . . .	347	306	706	608	272	216	113	105	1.438	1.235
ABRUZZI . . . . .	918	798	2.525	2.181	965	753	302	272	4.710	4.004
Isernia . . . . .	78	63	153	130	107	103	—	—	338	296
Campobasso . . . . .	100	88	347	322	174	133	22	22	643	565
MOLISE . . . . .	178	151	500	452	281	236	22	22	981	861
Caserta . . . . .	456	385	1.213	1.065	396	336	65	50	2.130	1.836
Benevento . . . . .	145	141	461	434	171	146	—	—	777	721
Napoli . . . . .	2.934	2.711	6.032	5.729	1.422	1.290	930	888	11.318	10.598
Avellino . . . . .	176	175	633	586	201	170	69	66	1.079	997
Salerno . . . . .	853	803	2.021	1.825	625	537	251	219	3.750	3.384
CAMPANIA . . . . .	4.564	4.215	10.360	9.639	2.815	2.479	1.315	1.203	19.054	17.536
Foggia . . . . .	499	472	1.222	1.125	225	188	180	162	2.126	1.947
Bari . . . . .	832	775	2.468	2.334	434	376	355	338	4.089	3.823
Taranto . . . . .	403	381	433	397	236	218	108	103	1.180	1.099
Brindisi . . . . .	303	288	582	526	78	59	67	67	1.030	940
Lecce . . . . .	278	249	1.048	947	213	178	244	238	1.783	1.612
PUGLIA . . . . .	2.315	2.165	5.753	5.329	1.186	1.019	954	908	10.208	9.421
Potenza . . . . .	163	144	636	589	275	252	30	28	1.104	1.013
Matera . . . . .	94	92	280	267	84	73	69	63	527	495
BASILICATA . . . . .	257	236	916	856	359	325	99	91	1.631	1.508
Cosenza . . . . .	510	466	1.069	931	392	358	299	286	2.270	2.041
Catanzaro . . . . .	571	533	1.150	1.052	392	333	213	188	2.326	2.106
Reggio di Calabria . . . . .	451	382	1.010	905	445	350	188	171	2.094	1.808
CALABRIA . . . . .	1.532	1.381	3.229	2.888	1.229	1.041	700	645	6.690	5.955
Trapani . . . . .	130	111	806	738	157	132	223	204	1.316	1.185
Palermo . . . . .	561	521	2.040	1.660	640	516	264	258	3.505	2.955
Messina . . . . .	411	388	1.558	1.425	426	384	318	295	2.713	2.492
Agrigento . . . . .	—	—	584	538	269	258	33	32	886	828
Caltanissetta . . . . .	156	148	292	279	217	205	109	99	774	731
Enna . . . . .	87	86	245	227	86	84	—	—	418	397
Catania . . . . .	705	639	1.642	1.466	624	550	456	400	3.427	3.055
Ragusa . . . . .	76	74	359	321	207	193	93	86	735	674
Siracusa . . . . .	331	319	516	492	199	184	102	91	1.148	1.086
SICILIA . . . . .	2.457	2.286	8.042	7.146	2.825	2.506	1.598	1.465	14.922	13.403
Sassari . . . . .	171	166	707	659	241	182	163	162	1.282	1.169
Nuoro . . . . .	53	52	409	390	90	77	75	72	627	591
Oristano . . . . .	77	71	181	165	37	36	51	44	346	316
Cagliari . . . . .	559	517	1.011	874	273	239	306	290	2.149	1.920
SARDEGNA . . . . .	860	806	2.308	2.088	641	534	595	568	4.404	3.996
ITALIA . . . . .	41.320	37.838	93.592	84.933	25.501	21.796	21.719	20.504	182.132	165.071
Maturi per 100 esaminati . . . . .	—	91,6	—	90,7	—	85,5	—	94,4	—	90,6

(a), (b) Cfr. corrispondenti note a pagina precedente.

Segue Tav. 24 — Studenti esaminati e maturi nelle scuole secondarie superiori per tipo di scuola (a)

PROVINCIE E REGIONI	ISTITUTI MAGISTRALI		LICEI SCIENTIFICI		LICEI CLASSICI		LICEI LINGUISTICI		ISTITUTI D'ARTE		LICEI ARTISTICI	
	Esami- nati	Maturi	Esami- nati	Maturi	Esami- nati	Maturi	Esami- nati	Maturi	Esami- nati	Maturi	Esami- nati	Maturi
Torino . . . . .	1.476	1.299	2.450	2.280	1.110	1.037	325	314	76	76	305	301
Vercelli . . . . .	202	178	240	232	120	119	—	—	—	—	—	—
Novara . . . . .	388	363	516	470	208	193	76	76	—	—	132	126
Cuneo . . . . .	336	323	260	247	161	160	50	50	—	—	—	—
Asti . . . . .	164	160	143	142	47	47	—	—	30	29	—	—
Alessandria . . . . .	290	275	445	415	183	177	66	64	45	45	—	—
<b>PIEMONTE . . . . .</b>	<b>2.856</b>	<b>2.598</b>	<b>4.054</b>	<b>3.786</b>	<b>1.829</b>	<b>1.733</b>	<b>517</b>	<b>504</b>	<b>151</b>	<b>150</b>	<b>437</b>	<b>427</b>
<b>VALLE D'AOSTA . . . . .</b>	<b>112</b>	<b>96</b>	<b>63</b>	<b>57</b>	<b>31</b>	<b>31</b>	<b>24</b>	<b>24</b>	<b>—</b>	<b>—</b>	<b>—</b>	<b>—</b>
Varese . . . . .	347	334	824	765	305	305	213	207	—	—	189	172
Como . . . . .	496	459	515	483	160	147	291	277	62	62	—	—
Sondrio . . . . .	124	119	165	164	41	40	—	—	—	—	—	—
Milano . . . . .	1.513	1.279	5.179	4.746	2.015	1.890	930	860	166	162	831	772
Bergamo . . . . .	583	536	631	586	286	282	138	123	—	—	127	117
Brescia . . . . .	529	466	625	586	180	174	161	158	—	—	36	36
Pavia . . . . .	252	233	544	505	134	131	139	123	—	—	—	—
Cremona . . . . .	224	219	239	239	123	110	138	138	—	—	—	—
Mantova . . . . .	200	199	278	266	182	182	61	58	95	90	—	—
<b>LOMBARDIA . . . . .</b>	<b>4.268</b>	<b>3.844</b>	<b>9.000</b>	<b>8.340</b>	<b>3.426</b>	<b>3.261</b>	<b>2.071</b>	<b>1.944</b>	<b>323</b>	<b>314</b>	<b>1.183</b>	<b>1.097</b>
Bolzano-Bozen . . . . .	266	246	321	306	220	210	55	55	9	8	—	—
Trento . . . . .	464	424	317	314	169	163	57	57	43	42	—	—
<b>TRENTINO-ALTO ADIGE . . . . .</b>	<b>730</b>	<b>670</b>	<b>638</b>	<b>620</b>	<b>389</b>	<b>373</b>	<b>112</b>	<b>112</b>	<b>52</b>	<b>50</b>	<b>—</b>	<b>—</b>
Verona . . . . .	538	475	686	667	294	284	64	57	65	55	95	74
Vicenza . . . . .	408	383	442	411	172	165	249	241	7	7	45	43
Belluno . . . . .	151	141	149	133	119	105	129	105	—	—	—	—
Treviso . . . . .	743	671	684	649	343	334	56	54	—	—	132	124
Venezia . . . . .	803	757	814	749	507	491	120	113	54	54	55	46
Padova . . . . .	429	382	848	785	326	309	53	53	143	142	69	68
Rovigo . . . . .	256	224	210	200	51	46	89	84	—	—	—	—
<b>VENETO . . . . .</b>	<b>3.328</b>	<b>3.033</b>	<b>3.833</b>	<b>3.594</b>	<b>1.812</b>	<b>1.734</b>	<b>760</b>	<b>707</b>	<b>269</b>	<b>258</b>	<b>396</b>	<b>355</b>
Pordenone . . . . .	230	184	148	141	100	96	41	38	—	—	—	—
Udine . . . . .	364	325	439	404	156	138	75	72	43	42	—	—
Gorizia . . . . .	94	93	179	172	47	47	—	—	40	39	—	—
Trieste . . . . .	169	142	299	276	144	141	—	—	—	—	—	—
<b>FRIULI-VENEZIA GIULIA . . . . .</b>	<b>857</b>	<b>744</b>	<b>1.065</b>	<b>993</b>	<b>447</b>	<b>422</b>	<b>116</b>	<b>110</b>	<b>83</b>	<b>81</b>	<b>—</b>	<b>—</b>
Imperia . . . . .	165	153	187	171	108	95	41	39	—	—	—	—
Savona . . . . .	132	127	324	304	160	151	—	—	—	—	36	35
Genova . . . . .	690	654	1.571	1.439	768	739	324	295	38	34	193	167
La Spezia . . . . .	166	152	290	280	112	109	—	—	—	—	—	—
<b>LIGURIA . . . . .</b>	<b>1.153</b>	<b>1.086</b>	<b>2.372</b>	<b>2.194</b>	<b>1.148</b>	<b>1.094</b>	<b>365</b>	<b>334</b>	<b>38</b>	<b>34</b>	<b>229</b>	<b>202</b>
Piacenza . . . . .	186	163	262	236	88	88	—	—	—	—	—	—
Parma . . . . .	231	229	332	316	201	201	105	83	96	91	—	—
Reggio nell'Emilia . . . . .	219	214	183	178	104	104	57	57	37	37	—	—
Modena . . . . .	291	249	434	408	231	217	32	30	67	59	—	—
Bologna . . . . .	518	475	1.089	1.048	433	425	144	142	37	34	115	112
Ferrara . . . . .	298	292	263	251	210	209	—	—	33	33	—	—
Ravenna . . . . .	243	232	319	315	182	178	101	101	38	36	65	65
Forlì . . . . .	453	435	528	525	167	164	64	59	—	—	—	—
<b>EMILIA-ROMAGNA . . . . .</b>	<b>2.439</b>	<b>2.289</b>	<b>3.410</b>	<b>3.277</b>	<b>1.616</b>	<b>1.586</b>	<b>503</b>	<b>472</b>	<b>308</b>	<b>290</b>	<b>180</b>	<b>177</b>
Massa-Carrara . . . . .	303	291	198	172	147	136	—	—	—	—	91	76
Lucca . . . . .	261	219	340	318	80	67	71	59	93	88	65	64
Pistoia . . . . .	165	149	181	173	91	91	—	—	—	—	—	—
Firenze . . . . .	537	466	1.268	1.208	616	605	156	156	87	76	133	112
Livorno . . . . .	339	309	423	404	243	228	—	—	—	—	—	—
Pisa . . . . .	362	325	428	412	167	165	—	—	75	71	—	—
Arezzo . . . . .	261	223	335	320	128	128	—	—	74	67	—	—
Sienna . . . . .	234	225	299	276	99	99	—	—	36	36	—	—
Grosseto . . . . .	103	89	171	154	89	89	—	—	—	—	—	—
<b>TOSCANA . . . . .</b>	<b>2.565</b>	<b>2.296</b>	<b>3.643</b>	<b>3.437</b>	<b>1.660</b>	<b>1.608</b>	<b>227</b>	<b>215</b>	<b>365</b>	<b>338</b>	<b>289</b>	<b>252</b>

(a) Cfr. nota a pagina 82.

Segue Tav. 24 — Studenti esaminati e maturi nelle scuole secondarie superiori per tipo di scuola (a)

PROVINCIE E REGIONI	ISTITUTI MAGISTRALI		LICEI SCIENTIFICI		LICEI CLASSICI		LICEI LINGUISTICI		ISTITUTI D'ARTE		LICEI ARTISTICI	
	Esami- nati	Maturi	Esami- nati	Maturi	Esami- nati	Maturi	Esami- nati	Maturi	Esami- nati	Maturi	Esami- nati	Ma- uri
Perugia . . . . .	386	362	582	521	433	419	122	122	79	74	—	—
Terni . . . . .	211	187	284	276	119	116	20	20	66	66	—	—
UMBRIA . . . . .	597	549	866	797	552	535	142	142	145	140	—	—
Pesaro e Urbino . . . . .	245	235	363	335	153	149	—	—	164	153	—	—
Ancona . . . . .	316	301	501	489	184	183	—	—	37	33	—	—
Macerata . . . . .	241	224	306	294	106	106	57	57	35	34	—	—
Ascoli Piceno . . . . .	263	246	279	262	155	149	—	—	49	49	37	35
MARCHE . . . . .	1.065	1.006	1.449	1.380	598	587	57	57	285	269	37	35
Viterbo . . . . .	239	217	298	277	82	82	60	60	—	—	—	—
Rieti . . . . .	139	132	138	133	78	78	—	—	—	—	—	—
Roma . . . . .	2.765	2.433	7.409	6.949	4.833	4.666	823	782	355	312	742	703
Latina . . . . .	397	330	517	473	299	283	—	—	—	—	31	27
Frosinone . . . . .	532	457	426	384	315	311	77	71	—	—	70	70
LAZIO . . . . .	4.072	3.569	8.788	8.216	5.607	5.420	960	913	355	312	843	800
L'Aquila . . . . .	382	336	385	326	211	195	—	—	58	55	—	—
Teramo . . . . .	235	225	205	196	137	135	16	16	—	—	51	45
Pescara . . . . .	314	290	503	478	171	171	—	—	71	68	79	63
Chieti . . . . .	409	375	379	341	195	194	—	—	66	66	—	—
ABRUZZI . . . . .	1.340	1.226	1.472	1.341	714	695	16	16	195	189	130	108
Isernia . . . . .	128	128	68	68	81	80	—	—	33	31	—	—
Campobasso . . . . .	281	235	204	192	157	156	—	—	—	—	—	—
MOLISE . . . . .	409	363	272	260	238	236	—	—	33	31	—	—
Caserta . . . . .	1.592	1.341	923	880	334	331	—	—	65	56	101	85
Benevento . . . . .	538	454	334	324	301	297	—	—	—	—	59	55
Napoli . . . . .	5.115	4.690	3.752	3.625	2.310	2.272	229	222	401	378	133	131
Avellino . . . . .	684	646	403	401	258	257	—	—	104	101	—	—
Salerno . . . . .	1.626	1.374	1.589	1.524	816	785	40	34	45	37	120	106
CAMPANIA . . . . .	9.555	8.505	7.001	6.754	4.019	3.942	269	256	615	572	413	377
Foggia . . . . .	893	758	697	618	594	430	34	34	86	81	—	—
Bari . . . . .	1.262	1.172	1.700	1.652	895	886	144	144	108	104	109	102
Taranto . . . . .	467	438	663	694	395	389	59	59	29	28	68	57
Brindisi . . . . .	177	168	378	339	182	181	15	15	—	—	—	—
Lecce . . . . .	923	862	758	738	530	521	69	69	113	97	130	128
PUGLIA . . . . .	3.722	3.398	4.227	4.010	2.596	2.407	321	321	336	310	307	287
Potenza . . . . .	450	382	391	382	290	286	—	—	48	45	32	32
Matera . . . . .	270	234	251	240	99	98	—	—	—	—	—	—
BASILICATA . . . . .	720	616	642	622	389	386	—	—	48	45	32	32
Cosenza . . . . .	835	784	882	848	742	722	—	—	107	100	125	125
Catanzaro . . . . .	1.009	897	934	888	622	610	—	—	48	45	83	78
Reggio di Calabria . . . . .	1.100	917	969	916	502	495	30	30	78	77	114	108
CALABRIA . . . . .	2.944	2.598	2.785	2.652	1.866	1.827	30	30	233	222	322	311
Trapani . . . . .	644	570	391	370	294	293	36	26	—	—	—	—
Palermo . . . . .	925	811	1.478	1.372	1.172	1.131	398	358	139	134	134	120
Messina . . . . .	1.083	967	892	878	531	506	—	—	87	86	—	—
Agrigento . . . . .	914	762	278	265	331	330	74	72	64	63	38	34
Caltanissetta . . . . .	473	384	339	317	163	153	—	—	51	49	—	—
Enna . . . . .	223	191	169	164	109	108	—	—	—	—	—	—
Catania . . . . .	1.311	1.157	1.124	1.085	882	870	171	164	103	103	77	68
Ragusa . . . . .	353	314	249	230	148	147	—	—	43	43	—	—
Siracusa . . . . .	564	419	579	550	270	266	65	55	57	57	—	—
SICILIA . . . . .	6.490	5.575	5.499	5.231	3.900	3.804	744	675	544	535	249	222
Sassari . . . . .	191	165	468	437	359	342	—	—	70	69	—	—
Nuoro . . . . .	187	153	267	252	128	116	—	—	30	30	—	—
Oristano . . . . .	95	92	123	107	69	57	—	—	—	—	—	—
Cagliari . . . . .	622	553	806	732	528	488	—	—	—	—	78	71
SARDEGNA . . . . .	1.095	963	1.664	1.528	1.084	1.003	—	—	100	99	78	71
ITALIA . . . . .	50.317	45.024	62.743	59.089	33.921	32.684	7.234	6.832	4.478	4.239	5.125	4.753
Maturi per 100 esaminati . . . . .	—	89,5	—	94,2	—	96,4	—	94,4	—	94,7	—	92,7

(a) Cfr. nota a pagina 82.



Tav. 25 — Maturi degli istituti professionali secondo le specializzazioni

SPECIALIZZAZIONI	MATURI	SPECIALIZZAZIONI	MATURI
Agrotecnico . . . . .	2.945	Tecnico della cinematografia e della televisione . . . . .	77
Analista contabile . . . . .	3.021	Tecnico delle attività alberghiere . . . . .	1.195
Assistente per comunità infantili . . . . .	2.019	Tecnico delle industrie chimiche . . . . .	684
Chimico delle industrie ceramiche . . . . .	4	Tecnico delle industrie elettriche ed elettroniche . . . . .	4.509
Disegnatrice stilista di moda . . . . .	935	Tecnico delle industrie grafiche . . . . .	50
Odontotecnico . . . . .	1.780	Tecnico delle industrie meccaniche . . . . .	2.695
Operatore commerciale . . . . .	1.000	Tecnico delle industrie meccaniche e dell'autoveicolo . . . . .	39
Operatore commerciale dei prodotti alimentari . . . . .	43	Tecnico delle lavorazioni ceramiche . . . . .	44
Operatore turistico . . . . .	1.981	Tecnico dell'industria del mobile e dell'arredamento . . . . .	78
Ottico . . . . .	107	Tecnico di laboratorio chimico-biologico . . . . .	1.347
Segretario d'amministrazione . . . . .	4.720	Tecnico di radiologia medica . . . . .	39
Tecnica della grafica e della pubblicità . . . . .	121	TOTALI . . . . .	<b>29.433</b>

Tav. 26 — Maturi degli istituti tecnici secondo le specializzazioni

SPECIALIZZAZIONI	MATURI	SPECIALIZZAZIONI	MATURI
Maturità tecnica Commerciale:		Costruzioni aeronautiche . . . . .	493
Indirizzo Amministrativo . . . . .	76.507	Cronometria . . . . .	—
Indirizzo Mercantile . . . . .	5.553	Disegno di tessuti . . . . .	77
Indirizzo Programmatori . . . . .	1.429	Edilizia . . . . .	596
Commercio con l'estero . . . . .	1.321	Elettronica industriale . . . . .	7.870
Amministrazione industriale . . . . .	123	Elettrotecnica . . . . .	10.648
Maturità tecnica per Perito aziendale e Corrispondente in lingue estere . . . . .	5.918	Energia nucleare . . . . .	184
Maturità tecnica Femminile:		Fisica industriale . . . . .	130
Indirizzo generale . . . . .	1.740	Industria cartaria . . . . .	25
Econome dietiste . . . . .	754	Industria cerealicola . . . . .	—
Dirigenti di comunità . . . . .	343	Industria metalmeccanica . . . . .	1.303
Maturità tecnica per il Turismo . . . . .	2.023	Industria mineraria . . . . .	101
Maturità tecnica per Geometri . . . . .	21.796	Industria navalmeccanica . . . . .	41
Maturità tecnica Agraria:		Industria ottica . . . . .	38
Indirizzo generale . . . . .	5.078	Industria tessile . . . . .	280
Viticoltura ed enologia . . . . .	265	Industria tintoria . . . . .	203
Maturità tecnica Nautica:		Informatica . . . . .	1.344
Capitani . . . . .	1.292	Maglieria . . . . .	26
Macchinisti . . . . .	947	Materie plastiche . . . . .	15
Costruttori navali . . . . .	50	Meccanica . . . . .	6.972
Maturità tecnica Industriale:		Meccanica di precisione . . . . .	153
Arti fotografiche . . . . .	—	Metallurgia . . . . .	66
Arti grafiche . . . . .	105	Tecnologie alimentari . . . . .	133
Chimica conciaria . . . . .	57	Telecomunicazioni . . . . .	2.234
Chimica industriale . . . . .	4.290	Termotecnica . . . . .	322
Chimica nucleare . . . . .	—	Maturità tecnica Aeronautica:	
Confezione industriale . . . . .	132	Indirizzo Navigazione aerea . . . . .	259
		Indirizzo Assistenza alla navigazione aerea . . . . .	28
		Maturità tecnica Sperimentale . . . . .	1.807
		TOTALE . . . . .	<b>165.071</b>

## UNIVERSITA' (\*)

Tav. 27 — Studenti universitari iscritti in corso per corso di laurea (a)

CORSI DI LAUREA	STUDENTI IN CORSO		CORSI DI LAUREA	STUDENTI IN CORSO	
	Totale	di cui immatricolati al 1° anno		Totale	di cui immatricolati al 1° anno
<b>GRUPPO SCIENTIFICO . . . . .</b>	<b>87.270</b>	<b>28.693</b>	<b>GRUPPO ECONOMICO . . . . .</b>	<b>91.488</b>	<b>35.098</b>
Matematica . . . . .	9.419	3.372	Economia e commercio . . . . .	77.234	31.267
Fisica . . . . .	7.837	2.573	Scienze economiche . . . . .	138	29
Astronomia . . . . .	243	85	Scienze bancarie e assicurative . . . . .	708	303
Discipline nautiche . . . . .	210	87	Scienze economiche e bancarie . . . . .	3.111	900
Chimica . . . . .	2.905	793	Scienze economico-marittime . . . . .	493	216
Chimica industriale . . . . .	1.082	310	Scienze statistiche e demografiche . . . . .	714	243
Scienze geologiche . . . . .	7.975	3.019	Scienze statistiche ed attuariali . . . . .	402	142
Scienze dell'informazione . . . . .	9.082	4.408	Scienze statistiche ed economiche . . . . .	1.432	593
Scienze naturali . . . . .	3.680	1.315	Economia aziendale . . . . .	4.800	519
Scienze biologiche . . . . .	26.439	8.120	Economia politica . . . . .	1.094	410
Farmacia . . . . .	15.933	3.866	Scienze economiche e sociali . . . . .	968	365
Chimica e tecnologia farmaceutiche . . . . .	2.465	745	Discipline economiche e sociali . . . . .	394	111
<b>GRUPPO MEDICO . . . . .</b>	<b>108.188</b>	<b>18.919</b>	<b>GRUPPO POLITICO-SOCIALE . . . . .</b>	<b>35.833</b>	<b>13.694</b>
Medicina chirurgia . . . . .	105.861	18.153	Scienze politiche . . . . .	29.490	11.550
Odontoiatria . . . . .	2.327	766	Sociologia . . . . .	6.343	2.144
<b>GRUPPO INGEGNERIA . . . . .</b>	<b>103.586</b>	<b>30.547</b>	<b>GRUPPO GIURIDICO (Giurisprudenza) . . . . .</b>	<b>101.252</b>	<b>36.412</b>
Biennio propedeutico . . . . .	6.917	4.385	<b>GRUPPO LETTERARIO . . . . .</b>	<b>134.427</b>	<b>46.799</b>
Ingegneria mineraria . . . . .	381	57	Lettere . . . . .	26.533	8.382
Ingegneria meccanica . . . . .	9.506	2.331	Materie letterarie . . . . .	8.029	2.934
Ingegneria elettrotecnica . . . . .	3.929	1.155	Filosofia . . . . .	11.288	3.241
Ingegneria elettronica . . . . .	16.620	4.868	Pedagogia . . . . .	19.325	7.041
Ingegneria nucleare . . . . .	1.248	270	Geografia . . . . .	36	19
Ingegneria chimica . . . . .	1.778	333	Lingue e letterature straniere moderne . . . . .	25.141	8.421
Ingegneria navale e meccanica . . . . .	391	108	Lingue e letterature straniere . . . . .	24.814	8.963
Ingegneria aeronautica . . . . .	1.992	552	Lingue e civiltà orientali . . . . .	188	73
Ingegneria civile . . . . .	16.594	4.130	Lingue e letterature orientali . . . . .	431	121
Ingegneria e tecnologie industriali . . . . .	549	122	Scuola superiore di lingue moderne per interpreti e traduttori . . . . .	443	101
Ingegneria civile per la difesa del suolo e la pianificazione territoriale . . . . .	682	80	Discipline arti, musica e spettacolo . . . . .	3.110	1.037
Architettura . . . . .	42.655	12.047	Storia . . . . .	1.929	715
Urbanistica . . . . .	344	109	Psicologia . . . . .	13.035	5.699
<b>GRUPPO AGRARIO . . . . .</b>	<b>26.391</b>	<b>7.120</b>	Conservazione beni culturali . . . . .	103	43
Scienze agrarie . . . . .	13.264	3.934	Studi islamici . . . . .	2	—
Scienze forestali . . . . .	1.443	541	Filologia e storia Europa orientale . . . . .	20	9
Medicina veterinaria . . . . .	10.011	2.111	<b>DIPLOMI . . . . .</b>	<b>16.654</b>	<b>5.705</b>
Scienze della produzione animale . . . . .	887	276	Musicologia . . . . .	121	42
Scienze delle preparazioni alimentari . . . . .	731	229	Paleografia e filologia musicale . . . . .	98	53
Agricoltura tropicale e subtropicale . . . . .	55	29	Statistica . . . . .	1.133	678
			Vigilanza scuole elementari . . . . .	1.743	709
			Educazione fisica . . . . .	13.559	4.223
			<b>TOTALE . . . . .</b>	<b>705.089</b>	<b>222.987</b>

(\*) Dati concernenti ulteriori aspetti del settore universitario sono riportati nei Bollettini mensili di statistica n. 3, n. 8-9 e n. 11 dell'anno 1982 (per l'anno accademico 1981-82).

(a) Dati provvisori.

Tav. 28 — Studenti universitari iscritti in corso per facoltà e sede (a)

## A — Iscritti in complesso

SEDI UNIVERSITARIE	SCIENZE MATEM. FISICHE E NATURALI	FARMACIA	MEDICINA E CHIRURGIA	INGEGNERIA	ARCHITETTURA	AGRICOLA	MEDICINA VETERINARIA	ECONOMIA E COMMERCIO	SCIENZE POLITICHE	GIURISPRUDENZA	LETTERE E FILOSOFIA	MAGISTERO	ALTRE FACOLTÀ (b)	TOTALE
TORINO: Università . . . . .	4.113	936	4.878	—	—	896	912	4.050	2.182	3.901	4.148	2.680	—	28.696
— Politecnico . . . . .	—	—	—	4.062	3.314	—	—	—	—	—	—	—	—	7.376
— Istituto superiore di educazione fisica . . . . .	—	—	—	—	—	—	—	—	—	—	—	—	734	734
MILANO: Università . . . . .	7.919	2.223	11.414	—	—	2.380	2.254	—	3.494	7.298	7.393	—	—	44.375
— Politecnico . . . . .	—	—	—	9.390	8.683	—	—	—	—	—	—	—	—	18.073
— Università commerciale «L. Bocconi» . . . . .	—	—	—	—	—	—	—	5.755	—	—	—	—	—	5.755
— Università cattolica «S. Cuore» . . . . .	—	—	—	—	—	—	—	4.475	456	1.832	2.425	1.235	—	10.423
— Istituto universitario di lingue moderne . . . . .	—	—	—	—	—	—	—	—	—	—	—	—	1.494	1.494
— Istituto superiore di educazione fisica . . . . .	—	—	—	—	—	—	—	—	—	—	—	—	688	688
— Ist. sup. di educ. fisica della Lombardia . . . . .	—	—	—	—	—	—	—	—	—	—	—	—	620	620
BERGAMO: Ist. univ. di lingue e letterature straniere . . . . .	—	—	—	—	—	—	—	—	—	—	—	—	1.948	1.948
BRESCIA: Università . . . . .	—	—	1.824	691	—	—	—	1.380	—	—	—	—	—	3.895
— sede dist. dell'Univ. «S. Cuore» di Milano . . . . .	185	—	—	—	—	—	—	—	—	—	—	663	—	848
PAVIA: Università . . . . .	1.337	810	5.030	833	—	—	—	1.144	750	1.387	1.515	—	—	12.806
TRENTO: Università . . . . .	413	—	—	—	—	—	—	896	—	—	—	—	373	1.682
VERONA: Università . . . . .	—	—	553	—	—	—	—	3.316	—	—	—	1.035	—	4.904
FELTRE: Sede dist. dell'Ist. di lingue moderne di Milano . . . . .	—	—	—	—	—	—	—	—	—	—	—	—	258	258
VENEZIA: Università . . . . .	—	—	—	—	—	—	—	4.567	—	—	1.883	—	2.856	9.306
— Istituto universitario di architettura . . . . .	—	—	—	—	6.836	—	—	—	—	—	—	—	—	6.836
PADOVA: Università . . . . .	2.584	953	5.895	4.052	—	1.221	—	—	1.705	2.037	2.820	5.829	580	27.676
UDINE: Università . . . . .	536	—	—	333	—	364	—	—	—	—	103	—	709	2.045
TRIESTE: Università . . . . .	814	388	1.153	754	—	—	—	1.176	493	1.273	1.007	377	443	7.878
GENOVA: Università . . . . .	1.958	698	3.476	2.365	1.691	—	—	2.491	1.402	2.675	3.420	1.269	—	21.445
PIACENZA: Sede dist. dell'Univ. «S. Cuore» di Milano . . . . .	—	—	—	—	—	453	—	—	—	—	—	—	—	453
PARMA: Università . . . . .	1.357	432	1.496	—	—	—	1.124	2.863	—	2.295	—	1.830	—	11.397
MODENA: Università . . . . .	999	273	1.596	—	—	—	—	1.669	—	1.367	—	—	—	5.904
BOLOGNA: Università . . . . .	2.124	1.052	5.255	3.641	—	2.000	1.304	4.419	1.439	4.583	7.154	2.014	155	35.140
— Istituto superiore di educazione fisica . . . . .	—	—	—	—	—	—	—	—	—	—	—	—	1.397	1.397
FERRARA: Università . . . . .	902	407	917	—	—	—	—	—	—	1.173	—	412	—	3.811
FIRENZE: Università . . . . .	1.927	682	3.088	1.804	5.491	1.415	—	2.782	1.779	3.070	3.432	2.306	—	27.776
— Istituto superiore di educazione fisica . . . . .	—	—	—	—	—	—	—	—	—	—	—	—	1.563	1.563
PISA: Università . . . . .	3.818	472	3.732	2.336	—	504	983	1.896	588	2.047	1.756	—	1.248	19.380
AREZZO: Sede distaccata dell'Univ. di Siena . . . . .	—	—	—	—	—	—	—	—	—	—	—	688	—	688
SIENA: Università . . . . .	468	256	1.866	—	—	—	—	—	1.193	488	—	—	2.599	6.870
PERUGIA: Università . . . . .	1.305	524	1.966	—	—	1.080	1.126	1.255	633	1.518	1.684	248	—	11.339
— Istituto superiore di educazione fisica . . . . .	—	—	—	—	—	—	—	—	—	—	—	—	388	388
URBINO: Università . . . . .	528	503	—	—	—	—	—	291	—	2.025	872	3.019	—	7.238
— Istituto superiore di educazione fisica . . . . .	—	—	—	—	—	—	—	—	—	—	—	—	1.071	1.071
ANCONA: Università . . . . .	—	—	1.480	1.467	—	—	—	1.891	—	—	—	—	—	4.838

(a) Dati provvisori (esclusi i fuori corso). — (b) Comprende: Lingue e letterature straniere; Sociologia; Chimica industriale; Scienze statistiche, demografiche e attuariali; Scienze economiche e bancarie; Scienze economiche e sociali; Economia marittima; Scienze nautiche; Educazione fisica.

## Segue Tav. 28 — Studenti universitari iscritti in corso per facoltà e sede (a)

## A — Iscritti in complesso

SEDI UNIVERSITARIE	SCIENZE MATEM. FISICHE E NATURALI	FARMACIA	MEDICINA E CHIRURGIA	INGEGNERIA	ARCHITETTURA	AGRICOLA	MEDICINA VETERINARIA	ECONOMIA E COMMERCIO	SCIENZE POLITICHE	GIURISPRUDENZA	LETTERE E FILOSOFIA	MAGISTERO	ALTRE FACOLTÀ (b)	TOTALE
MACERATA: Università . . . . .	—	—	—	—	—	—	—	—	—	1.897	765	—	—	2.662
CAMERINO (Macerata): Università . . . . .	570	454	—	—	—	—	—	—	—	603	—	—	—	1.627
VITERBO: Università della Tuscia . . . . .	—	—	—	—	—	605	—	—	—	—	—	—	—	605
ROMA: Università "La Sapienza,, . . . . .	8.267	1.931	13.904	8.319	6.018	—	—	11.277	4.568	15.451	10.944	13.916	1.213	95.808
— Università di Tor Vergata . . . . .	116	—	140	154	—	—	—	—	—	284	125	—	—	819
— Ist. universit. di magistero «S.S. Assunta» . . . . .	—	—	—	—	—	—	—	—	—	—	—	651	—	651
— sede distaccata dell'Univ. «S. Cuore» di Milano . . . . .	—	—	1.109	—	—	—	—	—	—	—	—	—	—	1.109
— Università internazionale studi sociali . . . . .	—	—	—	—	—	—	—	1.102	304	171	—	—	—	1.577
— Istituto superiore di educazione fisica . . . . .	—	—	—	—	—	—	—	—	—	—	—	—	777	777
CASSINO (Frosinone): Università . . . . .	—	—	—	—	—	—	—	170	—	—	—	1.078	—	1.248
L'AQUILA: Università . . . . .	721	—	632	1.041	—	—	—	—	—	—	—	765	—	3.159
— Istituto superiore di educazione fisica . . . . .	—	—	—	—	—	—	—	—	—	—	—	—	1.153	1.153
TERAMO: Sede dist. dell'Univ. «D'Annunzio» di Chieti . . . . .	—	—	—	—	—	—	—	—	520	2.270	—	—	—	2.790
PESCARA: Sede dist. dell'Univ. «D'Annunzio» di Chieti . . . . .	—	—	—	—	2.400	—	—	2.583	—	—	—	—	1.216	6.199
CHIETI: Università «G. D'Annunzio» . . . . .	—	—	2.920	—	—	—	—	—	—	—	537	—	—	3.457
NAPOLI: Università . . . . .	8.469	1.504	13.686	6.979	4.241	1.510	1.226	7.158	1.206	12.694	3.925	—	—	62.598
— Istituto universitario navale . . . . .	—	—	—	—	—	—	—	—	—	—	—	—	703	703
— Istituto universitario orientale . . . . .	—	—	—	—	—	—	—	—	—	665	4.845	—	—	5.510
— Istituto universitario di magistero «S.O. Benincasa» . . . . .	—	—	—	—	—	—	—	—	—	—	—	2.340	—	2.340
— Istituto superiore di educazione fisica . . . . .	—	—	—	—	—	—	—	—	—	—	—	—	3.100	3.100
SALERNO: Università . . . . .	2.279	—	—	—	—	—	—	2.220	—	4.826	2.078	2.543	—	13.946
BARI: Università . . . . .	4.548	971	4.156	2.837	—	1.087	542	4.501	—	8.840	1.362	1.695	1.817	32.356
LECCE: Università . . . . .	1.466	—	—	—	—	—	—	—	—	—	614	2.159	—	4.239
COSENZA: Università della Calabria . . . . .	847	—	—	1.126	—	—	—	—	—	—	1.115	—	968	4.056
REGGIO DI CALABRIA: Università . . . . .	—	—	—	—	1.927	—	—	—	—	—	—	—	—	1.927
— sede dist. dell'Università di Messina (c) . . . . .	489	80	572	—	—	—	56	841	402	735	290	493	—	3.958
PALERMO: Università . . . . .	2.638	640	3.838	2.121	2.398	1.060	—	2.737	—	6.597	3.196	1.453	—	26.678
— Istituto superiore di educazione fisica . . . . .	—	—	—	—	—	—	—	—	—	—	—	—	2.069	2.069
MESSINA: Università (c) . . . . .	2.357	715	3.247	—	—	—	672	3.602	835	3.961	1.138	1.476	—	18.003
CATANIA: Università . . . . .	2.671	836	4.238	2.096	—	937	—	2.536	1.164	4.287	2.172	—	—	20.937
— Istituto universitario di magistero . . . . .	—	—	—	—	—	—	—	—	—	—	—	1.684	—	1.684
SASSARI: Università . . . . .	497	188	1.226	—	—	364	316	—	—	1.667	—	1.026	—	5.284
CAGLIARI: Università . . . . .	1.525	470	2.901	1.829	—	—	—	1.832	253	1.947	679	1.610	—	13.046
<b>TOTALE . . . . .</b>	<b>70.747</b>	<b>18.398</b>	<b>108.188</b>	<b>58.230</b>	<b>42.999</b>	<b>15.876</b>	<b>10.515</b>	<b>86.875</b>	<b>24.173</b>	<b>106.569</b>	<b>73.885</b>	<b>56.494</b>	<b>32.140</b>	<b>705.089</b>

(a), (b) Cfr. corrispondenti note a pagina precedente. — (c) Le facoltà della sede distaccata di Reggio di Calabria costituiscono unica entità con le corrispondenti facoltà dell'Università di Messina.

## Segue Tav. 28 — Studenti universitari iscritti in corso per facoltà e sede (a)

## B — Iscritti al 1° anno di corso

SEDI UNIVERSITARIE	SCIENZE MATEM. FISICHE E NATURALI	FARMACIA	MEDICINA E CHIRURGIA	INGEGNERIA	ARCHITETTURA	AGRICOLTURA	MEDICINA VETERINARIA	ECONOMIA E COMMERCIO	SCIENZE POLITICHE	GIURISPRUDENZA	LETTERE E FILOSOFIA	MAGISTERO	ALTRE FACOLTÀ (b)	TOTALE
TORINO: Università . . . . .	1.588	242	985	—	—	304	185	1.572	966	1.427	1.385	1.003	—	9.657
— Politecnico . . . . .	—	—	—	1.116	893	—	—	—	—	—	—	—	—	2.009
— Istituto superiore di educazione fisica . . . . .	—	—	—	—	—	—	—	—	—	—	—	—	265	265
MILANO: Università . . . . .	3.216	577	2.058	—	—	664	558	—	1.272	2.877	2.947	—	—	14.169
— Politecnico . . . . .	—	—	—	2.571	2.565	—	—	—	—	—	—	—	—	5.136
— Università commerciale « L. Bocconi » . . . . .	—	—	—	—	—	—	—	1.911	—	—	—	—	—	1.911
— Università cattolica « S. Cuore » . . . . .	—	—	—	—	—	—	—	1.661	146	511	575	457	—	3.350
— Istituto universitario di lingue moderne . . . . .	—	—	—	—	—	—	—	—	—	—	—	—	540	540
— Istituto superiore di educazione fisica . . . . .	—	—	—	—	—	—	—	—	—	—	—	—	240	240
— Ist. sup. di educ. fisica della Lombardia . . . . .	—	—	—	—	—	—	—	—	—	—	—	—	207	207
BERGAMO: Ist. univ. di lingue e letterature straniere . . . . .	—	—	—	—	—	—	—	—	—	—	—	—	735	735
BRESCIA: Università . . . . .	—	—	346	272	—	—	—	511	—	—	—	—	—	1.129
— sede dist. dell'Univ. « S. Cuore » di Milano . . . . .	60	—	—	—	—	—	—	—	—	—	—	233	—	293
PAVIA: Università . . . . .	382	173	716	218	—	—	—	399	310	484	466	—	—	3.148
TRENTO: Università . . . . .	246	—	—	—	—	—	—	458	—	—	—	—	218	922
VERONA: Sede dist. dell'Università di Padova . . . . .	—	—	—	—	—	—	—	1.302	—	—	—	435	—	1.737
FELTRE: Sede dist. dell'Ist. di lingue moderne di Milano . . . . .	—	—	—	—	—	—	—	—	—	—	—	—	83	83
VENEZIA: Università . . . . .	—	—	—	—	—	—	—	1.640	—	—	594	—	930	3.164
— Istituto universitario di architettura . . . . .	—	—	—	—	1.524	—	—	—	—	—	—	—	—	1.524
PADOVA: Università . . . . .	846	248	1.093	1.130	—	412	—	—	706	799	840	2.535	266	8.875
UDINE: Università . . . . .	317	—	—	148	—	151	—	—	—	—	43	—	276	935
TRIESTE: Università . . . . .	263	80	206	231	—	—	—	413	206	439	341	134	101	2.414
GENOVA: Università . . . . .	576	161	589	679	427	—	—	999	586	1.028	1.014	462	—	6.521
PIACENZA: Sede dist. dell'Univ. « S. Cuore » di Milano . . . . .	—	—	—	—	—	125	—	—	—	—	—	—	—	125
PARMA: Università . . . . .	505	121	303	—	—	—	236	1.081	—	871	—	617	—	3.734
MODENA: Università . . . . .	419	78	278	—	—	—	—	615	—	491	—	—	—	1.881
BOLOGNA: Università . . . . .	660	214	791	861	—	567	292	1.631	447	1.365	2.289	713	54	9.884
— Istituto superiore di educazione fisica . . . . .	—	—	—	—	—	—	—	—	—	—	—	—	480	480
FERRARA: Università . . . . .	312	70	174	—	—	—	—	—	—	397	—	134	—	1.087
FIRENZE: Università . . . . .	654	155	581	460	1.430	416	—	1.050	536	922	1.017	674	—	7.895
— Istituto superiore di educazione fisica . . . . .	—	—	—	—	—	—	—	—	—	—	—	—	534	534
PISA: Università . . . . .	1.351	111	539	658	—	144	166	739	228	715	463	—	466	5.580
AREZZO: Sede distaccata dell'Univ. di Siena . . . . .	—	—	—	—	—	—	—	—	—	—	—	286	—	286
SIENA: Università . . . . .	151	71	269	—	—	—	—	—	—	430	180	—	701	1.802
PERUGIA: Università . . . . .	486	101	351	—	—	300	224	434	223	554	406	90	—	3.169
— Istituto superiore di educazione fisica . . . . .	—	—	—	—	—	—	—	—	—	—	—	—	123	123
URBINO: Università . . . . .	139	104	—	—	—	—	—	206	—	637	274	702	—	2.062
— Istituto superiore di educazione fisica . . . . .	—	—	—	—	—	—	—	—	—	—	—	—	386	386
ANCONA: Università . . . . .	—	—	420	498	—	—	—	706	—	—	—	—	—	1.624

(a), (b) Cfr. corrispondenti note a pagina 91.

## Segue Tav. 28 — Studenti universitari iscritti in corso per facoltà e sede (a)

## B — Iscritti al 1° anno di corso

SEDI UNIVERSITARIE	SCIENZE MATEM. FISICHE E NATURALI	FARMACIA	MEDICINA E CHIRURGIA	INGEGNERIA	ARCHITETTURA	AGRICOLTURA	MEDICINA VETERINARIA	ECONOMIA E COMMERCIO	SCIENZE POLITICHE	GIURISPRUDENZA	LETTERE E FILOSOFIA	MAGISTERO	ALTRE FACOLTÀ (b)	TOTALE
MACERATA: Università . . . . .	—	—	—	—	—	—	—	—	—	639	271	—	—	910
CAMERINO (Macerata): Università . . . . .	162	86	—	—	—	—	—	—	—	180	—	—	—	428
VITERBO: Università della Tuscia . . . . .	—	—	—	—	—	278	—	—	—	—	—	—	—	278
ROMA: Università "La Sapienza", . . . . .	2.894	590	2.285	2.419	2.005	—	—	4.468	1.897	5.769	3.634	5.738	532	32.231
— Università di Tor Vergata . . . . .	116	—	140	154	—	—	—	—	—	257	97	—	—	764
— Ist. universit. di magistero « S.S. Assunta »	—	—	—	—	—	—	—	—	—	—	—	134	—	134
— sede distaccata dell'Univ. « S. Cuore » di Milano . . . . .	—	—	186	—	—	—	—	—	—	—	—	—	—	186
— Università internazionale studi sociali . .	—	—	—	—	—	—	—	282	79	171	—	—	—	532
— Istituto superiore di educazione fisica . .	—	—	—	—	—	—	—	—	—	—	—	—	252	252
CASSINO (Frosinone): Università . . . . .	—	—	—	—	—	—	—	170	—	—	—	506	—	676
L'AQUILA: Università . . . . .	243	—	109	279	—	—	—	—	—	—	—	257	—	888
— Istituto superiore di educazione fisica.	—	—	—	—	—	—	—	—	—	—	—	—	323	323
TERAMO: Sede dist. dell'Univ. « D'Annunzio » di Chieti . . . . .	—	—	—	—	—	—	—	—	215	877	—	—	—	1.092
PESCARA: Sede dist. dell'Univ. « D'Annunzio » di Chieti . . . . .	—	—	—	—	755	—	—	995	—	—	—	—	422	2.172
CHIETI: Università « G. D'Annunzio » . . . . .	—	—	550	—	—	—	—	—	—	—	161	—	—	711
NAPOLI: Università . . . . .	2.704	462	2.468	2.044	1.305	380	244	2.802	443	4.250	1.279	—	—	18.381
— Istituto universitario navale . . . . .	—	—	—	—	—	—	—	—	—	—	—	—	303	303
— Istituto universitario orientale . . . . .	—	—	—	—	—	—	—	—	233	—	1.504	—	—	1.737
— Istituto universitario di magistero « S.O. Benincasa » . . . . .	—	—	—	—	—	—	—	—	—	—	—	959	—	959
— Istituto superiore di educazione fisica . .	—	—	—	—	—	—	—	—	—	—	—	—	905	905
SALERNO: Università . . . . .	963	—	—	—	—	—	—	867	—	1.679	666	957	—	5.132
BARI: Università . . . . .	1.568	225	893	941	—	362	111	1.918	—	3.453	426	664	684	11.245
LECCE: Università . . . . .	607	—	—	—	—	—	—	—	—	—	280	895	—	1.782
COSENZA: Università della Calabria . . . . .	362	—	—	360	—	—	—	—	—	—	339	—	365	1.426
REGGIO DI CALABRIA: Università . . . . .	—	—	—	—	626	—	—	—	—	—	—	—	—	626
— sede dist. dell'Università di Messina (e) . . . . .	212	25	139	—	—	—	13	386	184	251	105	195	—	1.510
PALERMO: Università . . . . .	850	191	611	680	626	265	—	1.169	—	2.415	970	519	—	8.296
— Istituto superiore di educazione fisica . .	—	—	—	—	—	—	—	—	—	—	—	—	508	508
MESSINA: Università (c) . . . . .	824	211	467	—	—	—	163	1.472	343	1.616	401	565	—	6.062
CATANIA: Università . . . . .	993	168	742	664	—	324	—	1.137	528	1.570	702	—	—	6.828
— Istituto universitario di magistero . . . .	—	—	—	—	—	—	—	—	—	—	—	647	—	647
SASSARI: Università . . . . .	164	44	232	—	—	168	68	—	—	628	—	345	—	1.649
CAGLIARI: Università . . . . .	516	103	398	556	—	—	—	724	119	593	219	570	—	3.798
TOTALE . . . . .	25.349	4.611	18.919	16.939	12.156	4.860	2.260	33.718	9.667	38.295	23.888	21.426	10.899	222.987

(a), (b) Cfr. corrispondenti note a pagina 91. — (c) Cfr. corrispondente nota a pagina 92.

## LAUREATI NELL'ANNO SOLARE 1981

Tav. 29 — Laureati per sesso e corso di laurea (a)

CORSI DI LAUREA	LAUREATI			CORSI DI LAUREA	LAUREATI		
	M	F	MF		M	F	MF
GRUPPO SCIENTIFICO . . . . .	4.227	6.855	11.082	GRUPPO ECONOMICO . . . . .	2.933	1.038	3.971
Matematica . . . . .	457	1.293	1.750	Economia e commercio . . . . .	2.099	739	2.838
Fisica . . . . .	539	263	802	Scienze economiche . . . . .	20	8	28
Astronomia . . . . .	16	4	20	Scienze bancarie e assicurative . . . . .	35	18	53
Discipline nautiche . . . . .	6	—	6	Scienze economiche e bancarie . . . . .	136	29	165
Chimica . . . . .	323	184	507	Scienze economico-marittime . . . . .	12	1	13
Chimica industriale . . . . .	137	26	163	Scienze statistiche e demografiche . . . . .	52	31	83
Scienze geologiche . . . . .	509	139	648	Scienze statistiche ed attuariali . . . . .	36	19	55
Scienze dell'informazione . . . . .	212	111	323	Scienze statistiche ed economiche . . . . .	51	38	89
Scienze naturali . . . . .	76	361	437	Economia aziendale . . . . .	372	100	472
Scienze biologiche . . . . .	951	2.852	3.803	Economia politica . . . . .	46	16	62
Farmacia . . . . .	896	1.466	2.362	Scienze economiche e sociali . . . . .	50	36	86
Chimica e tecnologia farmaceutiche . . . . .	105	156	261	Discipline economiche e sociali . . . . .	24	3	27
GRUPPO MEDICO . . . . .	10.877	4.446	15.323	GRUPPO POLITICO-SOCIALE . . . . .	2.036	1.325	3.361
Medicina e chirurgia . . . . .	10.766	4.391	15.157	Scienze politiche . . . . .	1.595	853	2.448
Odontoiatria . . . . .	111	55	166	Sociologia . . . . .	441	472	913
GRUPPO INGEGNERIA . . . . .	9.214	1.543	10.757	GRUPPO GIURIDICO (Giurisprudenza) . . . . .	4.845	2.877	7.722
Biennio propedeutico . . . . .	—	—	—	GRUPPO LETTERARIO . . . . .	3.258	12.331	15.589
Ingegneria mineraria . . . . .	43	1	44	Lettere . . . . .	761	2.540	3.301
Ingegneria meccanica . . . . .	1.271	8	1.279	Materie letterarie . . . . .	214	1.043	1.257
Ingegneria elettrotecnica . . . . .	569	6	575	Filosofia . . . . .	639	1.082	1.721
Ingegneria elettronica . . . . .	1.446	40	1.486	Pedagogia . . . . .	543	2.454	2.997
Ingegneria nucleare . . . . .	230	12	242	Geografia . . . . .	—	—	—
Ingegneria chimica . . . . .	410	17	427	Lingue e letterature straniere moderne . . . . .	269	1.893	2.162
Ingegneria navale e meccanica . . . . .	81	—	81	Lingue e letterature straniere . . . . .	278	2.074	2.352
Ingegneria aeronautica . . . . .	126	3	129	Lingue e letterature ed istituzioni dell'Europa occidentale . . . . .	21	69	90
Ingegneria civile . . . . .	1.893	106	1.999	Lingue e letterature ed istituzioni dell'Europa orientale . . . . .	—	—	—
Ingegneria e tecnologie industriali . . . . .	28	—	28	Lingue e civiltà orientali . . . . .	—	5	5
Ingegneria civile per la difesa del suolo e la pianificazione territoriale . . . . .	33	1	34	Lingue e letterature orientali . . . . .	9	23	32
Architettura . . . . .	3.036	1.338	4.374	Scuola superiore di lingue moderne per interpreti e traduttori . . . . .	—	—	—
Urbanistica . . . . .	48	11	59	Discipline arti, musica e spettacolo . . . . .	71	61	132
GRUPPO AGRARIO . . . . .	1.775	406	2.181	Storia . . . . .	42	57	99
Scienze agrarie . . . . .	1.047	269	1.316	Psicologia . . . . .	408	1.027	1.435
Scienze forestali . . . . .	80	11	91	Conservazione dei beni culturali . . . . .	—	—	—
Medicina veterinaria . . . . .	579	81	660	Studi islamici . . . . .	2	—	2
Scienze della produzione animale . . . . .	44	15	59	Filologia e storia Europa orientale . . . . .	1	3	4
Scienze delle preparazioni alimentari . . . . .	25	30	55	DIPLOMI . . . . .	1.912	2.109	4.021
Agricoltura tropicale e subtropicale . . . . .	—	—	—	Musicologia . . . . .	—	—	—
				Paleografia filologia musicale . . . . .	1	1	2
				Statistica . . . . .	41	41	82
				Vigilanza scuole elementari . . . . .	63	268	331
				Educazione fisica . . . . .	1.807	1.799	3.606
				TOTALE . . . . .	41.077	32.930	74.007

(a) Laureati nelle sessioni ordinarie e straordinarie degli anni accademici 1979-80 e 1980-81, tenute nel corso dell'anno solare 1981.

## SCUOLE SPECIALI - ANNO 1981-82

Tav. 30 — Scuole, alunni e insegnanti (a)

ANNI SCOLASTICI REGIONI	TOTALE DELLE SCUOLE					SCUOLE STATALI				
	Scuole	Alunni secondo la condizione			Insegnanti	Scuole	Alunni secondo la condizione			Insegnanti
		Minorati fisici (a)	Minorati psichici	Minorati sensoriali			Minorati fisici (a)	Minorati psichici	Minorati sensoriali	
1977-78 . . . . .	998	3.790	16.741	6.465	5.740	840	3.431	13.405	2.510	4.360
1978-79 . . . . .	788	3.402	13.036	4.937	4.629	644	2.850	10.860	1.841	3.582
1979-80 . . . . .	605	2.990	10.183	4.341	3.769	470	2.509	7.664	1.760	2.754
1980-81 . . . . .	476	2.166	8.416	3.257	3.282	356	1.765	6.151	961	2.287
1981-82 . . . . .	436	1.552	7.762	3.133	2.943	325	1.301	5.664	955	2.069
<b>1981-82 — PER REGIONE</b>										
Piemonte . . . . .	35	116	595	170	294	27	98	404	59	150
Valle d'Aosta . . . . .	—	—	—	—	—	—	—	—	—	—
Lombardia . . . . .	64	224	1.726	373	625	51	105	1.482	164	517
Trentino-Alto Adige . . . . .	20	166	257	25	93	5	166	48	—	32
<i>Bolzano-Bozen</i> . . . . .	15	—	209	25	61	—	—	—	—	—
<i>Trento</i> . . . . .	5	166	48	—	32	5	166	48	—	32
Veneto . . . . .	31	48	569	300	202	25	47	471	15	139
Friuli-Venezia Giulia . . . . .	15	35	253	77	131	12	1	118	36	86
Liguria . . . . .	19	37	130	104	97	14	28	81	37	69
Emilia-Romagna . . . . .	29	13	193	139	123	24	13	186	15	93
Toscana . . . . .	19	36	302	68	150	18	36	302	23	141
Umbria . . . . .	4	—	64	45	45	2	—	53	40	40
Marche . . . . .	16	57	113	2	74	15	57	87	2	61
Lazio . . . . .	35	239	618	246	209	26	226	498	95	166
Abruzzi . . . . .	11	63	167	59	65	9	63	141	19	45
Molise . . . . .	—	—	—	—	—	—	—	—	—	—
Campania . . . . .	25	112	515	583	180	14	107	263	164	89
Puglia . . . . .	30	109	643	299	188	19	97	533	12	136
Basilicata . . . . .	1	—	—	28	5	—	—	—	—	—
Calabria . . . . .	8	54	103	71	40	7	54	103	28	33
Sicilia . . . . .	51	176	1.216	469	297	36	136	596	210	160
Sardegna . . . . .	23	67	298	75	125	21	67	298	36	112
<b>ITALIA . . . . .</b>	<b>436</b>	<b>1.552</b>	<b>7.762</b>	<b>3.133</b>	<b>2.943</b>	<b>325</b>	<b>1.301</b>	<b>5.664</b>	<b>955</b>	<b>2.069</b>

(a) I dati presentano una continua flessione in quanto è in corso, a titolo sperimentale, un processo d'inserimento dei minorati nelle classi normali. I dati si riferiscono ad alunni di scuola materna, elementare e media inferiore. — (b) Sono esclusi gli alunni delle scuole speciali all'aperto che non ospitano in modo specifico minorati fisici.



## CONFRONTI INTERNAZIONALI

Tav. 31 — Studenti secondo il grado dell'istruzione (a)

P A E S I	ANNO (d)	CIFRE ASSOLUTE (b)					STUDENTI PER 10.000 ABITANTI				TASSI DI SCOLARITÀ (c) (Dati percentuali)		
		Istruzione primaria		Istruzione secondaria		Istruzione universitaria	Istru- zione prima- ria	Istru- zione secon- daria	Istru- zione univer- sitaria	Totale	Istru- zione prima- ria	Istru- zione secon- daria	Istru- zione-univer- sitaria
		Studenti	Età	Studenti	Età	Studenti							
<b>EUROPA</b>													
<b>CEE</b>													
Danimarca . . . . .	1978	448.370	6-11	354.161	12-17	104.978	878	694	206	1.778	98	83	28,6
	1979	442.931	6-11	370.778	12-17	106.579	866	725	208	1.799	98	87	28,9
Irlanda . . . . .	1979	418.247	6-11	295.592	12-16	49.313	1.243	878	147	2.268	103	92	19,1
	1980	419.998	6-11	300.601	12-16	....	1.235	884	....	....	102	93	....
Regno Unito . . . . .	1978	5.326.864	5-10	5.380.774	11-17	788.186	954	964	141	2.059	105	83	19,9
	1979	5.133.710	5-10	5.360.097	11-17	799.462	918	959	143	2.020	104	82	19,7
Paesi Bassi . . . . .	1979	1.379.866	6-11	1.384.873	12-17	350.778	984	987	250	2.221	101	93	30,1
	1980	1.333.342	6-11	1.394.939	12-17	....	943	986	....	....	101	94	....
Belgio . . . . .	1979	(e) 861.746	6-11	(e) 839.002	12-17	188.232	875	852	191	1.918	101	87	24,4
	1980	(e) 842.117	6-11	(e) 835.524	12-17	....	854	848	....	....	101	89	....
Lussemburgo . . . . .	1977	28.465	6-11	24.056	12-18	(f) 302	800	676	8	1.484	98	64	1,1
	1978	27.510	6-11	24.570	12-18	(f) 404	773	690	11	1.474	98	66	1,5
Germania (Repubblica Federale) . . .	1979	5.353.992	6-9	4.243.020	10-18	1.151.978	873	692	188	1.753	....	(g) 79	26,4
	1980	5.044.424	6-9	4.300.740	10-18	....	819	699	....	....	....	(g) 79	....
Francia . . . . .	1979	4.650.954	6-10	5.007.508	11-17	1.060.412	870	936	198	2.004	112	84	25,1
	1980	4.621.670	6-10	5.015.447	11-17	....	860	934	....	....	112	85	....
Italia . . . . .	1979	4.508.566	6-10	5.297.087	11-18	1.035.876	791	929	182	1.902	103	72	25,6
	1980	4.422.888	6-10	5.307.989	11-18	1.047.874	774	929	183	1.886	102	72	25,1
	1981	4.335.911	6-10	5.299.462	11-18	1.024.681	771	942	181	1.894	101	72	24,1
	1982	4.215.841	6-10	5.328.542	11-18	1.020.089	748	946	181	1.875	100	73	23,6
Grecia . . . . .	1977	932.978	6-11	689.784	12-17	117.892	1.005	743	127	1.875	103	81	17,8
	1978	(h) 922.698	6-11	(h) 710.169	12-17	120.644	986	759	129	1.874	103	81	17,7
<b>ALTRI PAESI EUROPEI</b>													
Norvegia . . . . .	1978	396.132	7-12	346.158	13-18	75.720	976	853	186	2.015	100	92	24,8
	1979	394.510	7-12	355.567	13-18	78.401	969	873	192	2.034	100	94	25,4
Svezia . . . . .	1979	677.349	7-12	591.019	13-18	(i) 198.798	817	713	(i) 240	....	98	85	(i) 366
	1980	666.679	7-12	606.833	13-18	....	802	730	....	....	97	86	....
Finlandia . . . . .	1979	(e) 390.492	7-12	(e) 447.643	13-18	84.634	820	940	178	1.938	84	90	21,0
	1980	(e) 373.347	7-12	(e) 444.165	13-18	....	781	929	....	....	83	90	....
Svizzera . . . . .	1979	468.531	7-12	(l) 460.108	13-19	81.530	740	727	129	1.596	....	....	17,3
	1980	450.942	7-12	459.590	13-19	....	708	721	....	....	....	....	....
Austria . . . . .	1979	420.935	6-9	726.278	10-17	127.746	561	968	170	1.699	99	72	22,9
	1980	400.397	6-9	739.702	10-17	....	533	985	....	....	98	74	....
Jugoslavia . . . . .	1979	1.422.871	7-10	2.413.650	11-18	448.785	642	1.089	203	1.934	99	82	23,4
	1980	1.431.582	7-10	2.426.164	11-18	....	641	1.086	....	....	99	83	....
Portogallo . . . . .	1977	(m) 1.220.123	6-11	499.557	12-16	85.360	1.254	513	88	1.855	117	55	10,8
	1978	(m) 1.220.527	6-11	....	12-16	92.149	1.246	....	94	....	118	....	11,6
Spagna . . . . .	1978	3.605.324	6-10	3.775.195	11-17	630.463	980	1.027	171	2.178	109	83	22,4
	1979	3.608.854	6-10	3.912.777	11-17	....	971	1.052	....	....	109	87	....
Germania (Repubblica Democratica) .	1979	2.314.201	6-15	508.690	16-17	(n) 399.204	1.382	304	238	1.924	97	88	30,4
	1980	2.203.991	6-15	506.412	16-17	....	1.317	303	....	....	96	88	....
Polonia . . . . .	1979	4.112.535	7-14	1.715.331	15-18	(n) 609.997	1.155	482	171	1.808	99	76	17,6
	1980	4.167.313	7-14	1.673.869	15-18	....	1.171	470	....	....	100	77	....
Cecoslovacchia . . . . .	1979	1.875.479	6-14	375.983	15-18	190.929	1.230	247	125	1.602	92	43	16,2
	1980	1.904.476	6-14	388.561	15-18	....	1.244	254	....	....	91	44	....
Ungheria . . . . .	1979	1.127.904	6-13	199.089	14-17	(n) 103.469	1.054	186	97	1.337	96	39	12,5
	1980	1.162.203	6-13	202.788	14-17	....	1.085	189	....	....	97	40	....
Romania . . . . .	1979	3.121.934	6-13	924.261	14-17	(n) 192.546	1.416	419	87	1.922	98	83	10,5
	1980	3.236.808	6-13	871.257	14-17	(n) 192.769	1.458	392	87	1.937	101	75	10,8
Bulgaria . . . . .	1979	976.017	7-14	320.745	15-17	(n) 108.308	1.090	358	121	1.569	96	87	16,6
	1980	994.018	7-14	314.753	15-17	....	1.122	355	....	....	97	86	....
URSS . . . . .	1979	21.094.000	7-11	(n) 22.418.500	12-16	(n) 5.185.900	799	849	196	1.844	105	99	21,3
	1980	21.714.000	7-11	20.708.300	12-16	(n) 5.236.000	818	780	197	1.795	106	101	21,2

(a) I dati sulla popolazione scolastica e sui tassi di scolarità sono desunti dall'Annuario Statistico dell'UNESCO 1982. La popolazione complessiva, utilizzata per il calcolo dei rapporti studenti per 10.000 abitanti, è stata desunta dal « Monthly Bulletin of Statistics » pubblicato dall'ONU e si riferisce a valutazioni a metà anno solare. Per l'Italia la popolazione scolastica e complessiva è rilevata dall'ISTAT ed è riferita al 31 dicembre. Per la definizione e la classificazione dei vari gradi dell'istruzione si è tenuto conto della « Raccomandazione concernente la normativa internazionale delle statistiche dell'istruzione » (Conferenza generale dell'UNESCO - 20ª sessione - Parigi 1978), secondo la quale, volendo fare riferimento alla situazione dell'Italia, i tre gradi dell'istruzione riguardano rispettivamente la scuola elementare, la scuola media e secondaria, le università. — (b) Per un corretto confronto dei dati nel caso dell'istruzione primaria e secondaria, va tenuto presente che su di essi influisce la durata degli studi e che questa varia da un paese all'altro. Per i dati relativi al numero di studenti per 10.000 abitanti occorre anche tener conto della diversa distribuzione della popolazione dei singoli Paesi nelle classi di età considerate. Nel dato

relativo all'istruzione primaria e secondaria non sono considerate le scuole speciali. — (c) I tassi di scolarità per le scuole di primo e secondo grado sono stati calcolati facendo il rapporto ( $\times 100$ ) tra il totale degli alunni iscritti nelle singole specie di scuole e la popolazione del gruppo di età riferito alle specie di scuole stesse, tenendo conto della diversa durata degli studi nei singoli Paesi. Per l'insegnamento di tipo universitario è stato preso in considerazione il gruppo di età 20-24 anni. È da notare che quando la popolazione scolastica, come nel caso particolare dell'istruzione primaria, ha età anche superiore al gruppo di età riferibile alla durata ufficiale degli studi, il tasso di scolarità supera il valore di 100. — (d) Anno solare nel quale inizia l'anno scolastico. — (e) Compresa le scuole speciali. — (f) Il dato è poco consistente in quanto gran parte degli studenti frequenta l'università all'estero. — (g) Insegnamento di primo e secondo grado. — (h) Compresa le scuole serali. — (i) Anno 1978. — (l) Compresi i corsi per adulti e gli alunni a tempo parziale. — (m) Compresi i corsi preparatori. — (n) Compresi i corsi serali e per corrispondenza.

Segue Tav. 31 — Studenti secondo il grado dell'istruzione (a)

P A E S I	ANNO (d)	CIFRE ASSOLUTE (b)					STUDENTI PER 10.000 ABITANTI				TASSI DI SCOLARITÀ (c) (Dati percentuali)		
		Istruzione primaria		Istruzione secondaria		Istruzione universitaria	Istru- zione prima- ria	Istru- zione seconda- ria	Istru- zione universi- taria	Totale	Istru- zione prima- ria	Istru- zione seconda- ria	Istru- zione universi- taria
		Studenti	Età	Studenti	Età	Studenti							
<b>AFRICA</b>													
Marocco	1979	2.051.862	7-11	737.833	12-18	74.465	1.054	379	38	1.471	75	22	(e)4,2
	1980	2.172.289	7-11	805.016	12-18	....	1.073	398	....	....	76	24	....
Algeria	1979	3.061.252	6-11	933.335	12-18	68.416	1.650	503	37	2.190	95	31	4,4
	1980	3.118.827	6-11	1.040.827	12-18	72.200	1.677	560	39	2.276	95	33	4,5
Egitto	1979	4.434.557	6-11	2.592.964	12-17	502.884	1.082	633	123	1.838	75	50	14,8
	1980	4.662.816	6-11	2.929.168	12-17	....	1.110	698	....	....	76	52	....
Nigeria	1978	11.457.772	6-11	1.408.873	12-18	97.530	1.587	195	14	1.796	92	12	1,6
	1979	12.556.881	6-11	1.826.629	12-18	115.166	1.683	245	15	1.943	98	16	1,8
Zaire	1977	3.789.530	6-11	704.332	12-17	27.146	1.440	268	10	1.718	89	20	1,2
	1978	3.919.395	6-11	819.861	12-17	28.430	1.413	295	10	1.718	90	23	1,2
Sudan	1979	1.427.959	7-12	358.444	13-18	26.996	799	201	15	1.015	51	16	1,7
	1980	1.464.227	7-12	384.194	13-18	....	783	206	....	....	51	16	....
Etiopia	1979	1.811.251	7-12	371.301	13-18	14.949	595	122	5	722	37	10	0,5
	1980	2.130.716	7-12	432.207	13-18	....	686	139	....	....	43	11	....
Sud Africa	1970	3.738.696	6-12	(f) 563.194	13-17	(g) 82.697	1.664	251	37	1.952	99	18	....
	1972	(h)4.653.452	6-12	....	13-17	....	(h)2024	....	....	....	105	20	....
<b>AMERICA</b>													
Canada	1979	2.205.865	6-11	2.398.308	12-17	852.911	931	1.008	360	2.299	101	88	35,9
	1980	2.184.919	6-11	2.323.228	12-17	....	913	970	....	....	100	89	....
Stati Uniti d'America	1979	(i)28.559.209	6-13	(i)15.204.233	14-17	11.569.899	1.295	689	525	2.509	....	99	54,9
	1980	(i)27.448.000	6-13	(i)14.556.000	14-17	....	1.206	639	....	....	....	(l)100	....
Messico	1979	14.282.908	6-11	4.285.016	12-17	827.881	2.059	618	119	2.796	121	44	13,3
	1980	14.666.257	6-11	4.741.850	12-17	934.111	2.040	659	130	2.829	120	37	14,6
Venezuela	1978	2.378.601	7-12	787.032	13-18	282.074	1.813	600	215	2.628	103	38	20,3
	1979	2.456.815	7-12	820.660	13-18	299.773	1.818	607	222	2.647	104	39	20,6
Colombia	1979	4.337.607	6-10	1.879.118	11-16	271.302	1.646	713	103	2.462	133	48	10,9
	1980	4.168.200	6-10	1.811.003	11-16	279.194	1.538	668	103	2.309	128	46	10,9
Perù	1978	3.093.017	6-11	1.095.085	12-16	210.083	1.839	651	125	2.615	113	55	(e)16,2
	1979	3.117.055	6-11	1.151.748	12-16	....	1.753	648	....	....	112	56	....
Brasile	1978	21.473.100	7-14	2.537.949	15-17	1.251.116	1.861	220	108	2.189	92	32	11,5
	1979	22.025.449	7-14	....	15-17	....	1.856	....	....	....	93	....	....
Cile	1979	2.235.861	6-13	536.428	14-17	127.349	2.048	491	117	2.656	119	55	11,9
	1980	2.185.459	6-13	538.309	14-17	....	1.968	486	....	....	117	55	....
Argentina	1979	3.812.461	6-12	1.296.839	13-17	498.928	1.426	485	187	2.098	112	56	22,7
	1980	4.035.404	6-12	....	13-17	....	1.491	....	....	....	116	....	....
<b>ASIA</b>													
Turchia	1979	5.618.697	6-10	2.225.533	11-16	269.864	1.268	502	61	1.831	104	37	6,2
	1980	5.656.494	6-10	....	11-16	....	1.259	....	....	....	101	....	....
Iran	1976	4.768.588	6-10	2.356.878	11-17	154.215	1.420	702	46	2.168	98	48	4,9
	1977	5.020.686	6-10	2.458.770	11-17	155.811	1.465	717	45	2.227	101	44	4,9
Israele	1978	583.012	6-13	182.551	14-17	86.731	1.580	495	235	2.310	96	68	25,8
	1979	605.933	6-13	193.219	14-17	88.786	1.601	511	235	2.347	96	71	26,3
Pakistan	1978	6.563.826	5-9	2.154.964	10-16	(e) 148.451	855	281	(e) 20	....	54	15	(e)2,0
	1979	6.601.227	5-9	2.244.500	10-16	....	827	281	....	....	57	15	....
Bangladesh	1979	8.227.950	5-9	2.335.385	10-16	232.780	950	270	27	1.247	65	15	3,0
	1980	8.219.313	5-9	2.362.906	10-16	....	927	267	....	....	63	15	....
India	1977	69.749.657	5-9	25.426.838	10-15	(m)5.038.369	1.115	406	81	1.602	78	27	8,0
	1978	68.602.224	5-9	26.831.109	10-15	....	1.075	420	....	....	76	28	....
Birmania	1976	3.564.473	5-9	887.176	10-15	83.703	1.150	286	27	1.463	83	20	3,0
	1977	3.711.464	5-9	885.621	10-15	121.609	1.178	281	39	1.498	84	20	....
Thailandia	1979	7.244.000	7-12	1.807.000	13-18	472.995	1.570	392	103	2.065	95	28	11,0
	1980	7.370.846	7-12	1.912.621	13-18	....	1.563	405	....	....	96	29	....
Viet-Nam	1978	7.337.436	6-10	3.425.296	11-17	137.002	1.471	687	27	2.185	110	44	3,1
	1979	7.923.495	6-10	3.745.709	11-17	....	1.551	733	....	....	116	48	....
Filippine	1979	8.112.536	7-12	2.917.912	13-16	1.182.103	1.742	626	254	2.622	107	64	24,8
	1980	(n)8.033.642	7-12	2.928.525	13-16	....	1.660	605	....	....	110	63	....
Indonesia	1979	21.123.482	7-12	(o) 4.299.031	13-18	(p) 296.326	1.423	290	(p) 21	....	107	24	....
	1980	25.537.053	7-12	5.721.815	13-18	....	1.681	377	....	....	112	28	....
Giappone	1979	11.552.327	6-11	9.249.806	12-17	(g)2.422.915	997	798	209	2.004	101	92	29,8
	1980	(i)11.826.573	6-11	(q)9.745.517	12-17	....	1.013	835	....	....	101	91	....
Corea (Repubblica)	1979	5.640.712	6-11	3.997.316	12-17	509.308	1.500	1.063	135	2.698	109	75	12,2
	1980	5.658.002	6-11	4.285.478	12-17	615.452	1.481	1.122	161	2.764	109	80	14,1
Cina	1979	146.629.400	7-11	60.248.676	12-17	1.019.950	1.552	638	11	2.201	122	47	1,0
	1980	146.270.000	7-11	56.777.80	12-17	....	1.529	593	....	....	121	43	....
<b>AUSTRALIA</b>													
	1979	1.681.470	6-11	1.097.865	12-16	317.496	1.166	761	220	2.147	111	86	25,8
	1980	1.688.121	6-11	1.095.610	12-16	323.716	1.155	750	221	2.126	110	86	25,8

(a), (b), (c) e (d) Cfr. corrispondenti note a pagina precedente. — (e) Anno 1977. — (f) Compreso l'insegnamento normale di terzo grado. — (g) Compresi i corsi per corrispondenza. — (h) Compresa l'istruzione secondaria. — (i) Comprese le scuole speciali. — (l) Insegnamento di primo e secondo grado. —

(m) Inclusi i corsi intermedi e pre-universitari. — (n) Solo insegnamento pubblico. — (o) Escluse le scuole religiose. — (p) Anno 1976. — (q) Compresi le scuole speciali e gli alunni a tempo parziale.

## DATI FINANZIARI

Tav. 32 — Spese dell'Amministrazione dello stato per l'istruzione e la cultura  
Bilanci di previsione (a)

ENTII VOCI DI BILANCIO	1980			1981			1982		
	Spese correnti	Spese in c/capitale	Totale	Spese correnti	Spese in c/capitale	Totale	Spese correnti	Spese in c/capitale	Totale
<b>SPESE SECONDO LA DESTINAZIONE (Milioni di lire)</b>									
MINISTERO DELLA PUBBLICA ISTRUZIONE . . . . .	10.947.796	143.000	11.090.796	14.719.976	248.000	14.967.976	18.243.678	256.000	18.499.678
Servizi generali. . . . .	1.912.112	—	1.912.112	2.567.810	—	2.567.810	3.392.451	—	3.392.451
Scuola materna. . . . .	457.062	—	457.062	633.157	—	633.157	833.658	—	833.658
Istruzione elementare. . . . .	2.537.657	—	2.537.657	3.323.230	—	3.323.230	4.237.332	—	4.237.332
Istruzione secondaria di 1° grado. . . . .	2.358.912	—	2.358.912	3.099.107	—	3.099.107	3.467.110	—	3.467.110
Istruzione classica, scientifica e magistrale. . . . .	657.125	—	657.125	864.302	—	864.302	969.319	—	969.319
Istruzione tecnica e professionale. . . . .	1.591.416	—	1.591.416	2.001.391	—	2.001.391	2.370.893	—	2.370.893
Istruzione artistica. . . . .	173.435	—	173.435	255.866	—	255.866	337.600	—	337.600
Educazione fisica. . . . .	319.685	2.000	321.685	441.353	2.000	443.353	521.454	2.000	523.454
Istituti di educazione. . . . .	10.918	—	10.918	15.657	—	15.657	19.319	—	19.319
Istituti speciali (b). . . . .	2.467	—	2.467	2.860	—	2.860	3.216	—	3.216
Istruzione media non statale. . . . .	383	—	383	957	—	957	1.064	—	1.064
Istruzione universitaria. . . . .	922.021	141.000	1.063.021	1.509.213	241.000	1.750.213	2.085.057	251.000	2.336.057
Edilizia e arredamento della scuola. . . . .	3.358	—	3.358	3.358	5.000	8.358	3.240	3.000	6.240
Scambi culturali. . . . .	1.245	—	1.245	1.715	—	1.715	1.965	—	1.965
MINISTERO PER I BENI CULTURALI E AMBIENTALI. . . . .	202.750	93.515	296.265	261.511	138.375	399.886	318.320	175.575	493.895
Servizi generali. . . . .	119.930	—	119.930	162.135	—	162.135	208.472	2.000	210.472
Beni librari ed istituti culturali. . . . .	13.330	2.200	15.530	18.990	3.600	22.590	20.874	4.000	24.874
Beni ambientali architettonici, archeologici, artistici e storici. . . . .	62.780	91.140	153.920	68.760	134.400	203.160	75.627	169.200	244.827
Beni archivistici. . . . .	6.710	175	6.885	11.626	375	12.001	13.347	375	13.722
MINISTERO DEL LAVORO E DELLA PREVIDENZA SOCIALE - Orientamento e addestramento professionale. . . . .	—	30.000	30.000	—	30.000	30.000	—	30.000	30.000
MINISTERO DEI LAVORI PUBBLICI. . . . .	—	158.265	158.265	—	247.927	247.927	—	55.799	55.799
Edilizia scolastica. . . . .	—	130.715	130.715	—	161.527	161.527	—	35.767	35.767
Opere a tutela del patrimonio storico-artistico. . . . .	—	27.550	27.550	—	86.400	86.400	—	20.032	20.032
MINISTERO DEL TESORO. . . . .	79.512	445.730	525.242	73.253	518.730	591.983	49.202	10.000	59.202
Edilizia scolastica. . . . .	57.491	5.000	62.491	48.991	5.000	53.991	44.440	10.000	54.440
Servizi informazioni e proprietà intellettuale. . . . .	17.348	6.480	23.828	19.030	6.480	25.510	—	—	—
Ricerca scientifica per l'istruzione. . . . .	644	360.250	360.894	662	495.250	495.912	—	—	—
Fondo a favore di istituzioni scolastiche. . . . .	3.000	—	3.000	3.600	—	3.600	3.834	—	3.834
Opere per la salvaguardia del patrimonio monumentale. . . . .	1.012	74.000	75.012	970	12.000	12.970	928	—	928
Altre spese. . . . .	17	—	17	—	—	—	—	—	—
PRESIDENZA DEL CONSIGLIO DEI MINISTRI. . . . .	—	—	—	—	—	—	84.155	466.380	550.535
Servizi delle informazioni dell'editoria e della proprietà intellettuale. . . . .	—	—	—	—	—	—	83.494	454.700	538.194
Servizi per il coordinamento della ricerca scientifica e tecnologica. . . . .	—	—	—	—	—	—	661	11.680	12.341

(a) Dati desunti dal « Bilancio di previsione dello Stato » per l'anno finanziario 1980 (legge 30 aprile 1980 n. 149), per l'anno finanziario 1981 (legge 23 aprile 1981 n. 164) e per l'anno finanziario 1982 (legge 30 aprile 1982 n. 188);

le somme previste sono quelle impegnate in termini di competenza. — (b) Solo istituti dei sordomuti e dei ciechi; le altre scuole speciali sono comprese nella istruzione elementare.

Segue Tav. 32 — Spese dell'Amministrazione dello Stato per l'istruzione e la cultura  
Bilanci di previsione (a)

ENTI VOCI DI BILANCIO	1980			1981			1982		
	Spese correnti	Spese in c/capitale	Totale	Spese correnti	Spese in c/capitale	Totale	Spese correnti	Spese in c/capitale	Totale

Segue: SPESE SECONDO LA DESTINAZIONE (Milioni di lire)

MINISTERO DELLE FINANZE - Quote sui canoni di abbonamento alle radioaudizioni e alla televisione spettanti al Ministero delle Poste e delle Telecomunicazioni, alla Società concessionaria e all'Accademia di Santa Cecilia . . . . .	416.000	—	416.000	645.000	—	645.000	710.000	—	710.000
MINISTERO DEGLI AFFARI ESTERI . . . . .	76.914	—	76.914	87.075	—	87.075	99.039	—	99.039
Relazioni culturali con l'estero . . . . .	63.036	—	63.036	74.662	—	74.662	84.122	—	84.122
Attività culturali ed educative per la collettività all'estero . . . . .	2.878	—	2.878	3.218	—	3.218	3.472	—	3.472
Contributi ad enti, associazioni e comitati per l'assistenza educativa, scolastica e culturale . . . . .	11.000	—	11.000	9.195	—	9.195	8.195	—	8.195
Cooperazione con i Paesi in via di sviluppo . . . . .	—	—	—	—	—	—	3.250	—	3.250
MINISTERO DEL TURISMO E DELLO SPETTACOLO . . . . .	69.157	18.358	87.515	77.668	23.102	100.770	80.222	23.102	103.324
Servizi della cinematografia . . . . .	16	18.058	18.074	16	21.602	21.618	15	21.602	21.617
Servizi del teatro . . . . .	69.141	300	69.441	77.652	1.500	79.152	80.207	1.500	81.707
<b>TOTALE AMMINISTRAZIONE DELLO STATO . . . . .</b>	<b>11.792.129</b>	<b>888.868</b>	<b>12.680.997</b>	<b>15.864.483</b>	<b>1.206.134</b>	<b>17.070.617</b>	<b>19.584.616</b>	<b>1.016.856</b>	<b>20.601.472</b>
di cui: Cultura . . . . .	745.969	219.903	965.872	1.049.431	266.357	1.315.788	1.244.448	673.409	1.917.857
Incidenza % sulla spesa dello Stato (b)	10,3	3,9	9,3	11,3	3,2	9,6	19,9	2,3	9,9
Incidenza sul reddito nazionale lordo	3,5	0,3	3,8	4,0	0,3	4,3	4,2	0,2	4,4
Spesa media per abitante (lire) (c) . .	206.729	15.583	222.312	277.365	21.087	298.452	348.010	18.069	366.079

SPESE SECONDO IL PROFILO ECONOMICO

DATI ASSOLUTI — (Milioni di lire)

MINISTERO DELLA PUBBLICA ISTRUZIONE .	10.947.796	143.000	11.090.796	14.719.976	248.000	14.967.976	18.243.678	256.000	18.499.678
Personale in attività di servizio . . . .	10.336.834	—	10.336.834	13.867.212	—	13.867.212	17.212.138	—	17.212.138
Personale in quiescenza . . . . .	75.342	—	75.342	113.342	—	113.342	183.342	—	183.342
Acquisto di beni e servizi . . . . .	249.207	—	249.207	268.655	—	268.655	312.025	—	312.025
Trasferimenti . . . . .	286.413	143.000	429.413	470.767	243.000	713.767	536.173	253.000	789.173
di cui:									
Contributi ed assegnazioni ad Università ed Istituti universitari . . . . .	189.987	100.000	289.987	216.487	50.000	266.487	256.957	—	256.957
Assegnazioni a favore di Istituti scientifici . . . . .	6.000	41.000	47.000	7.500	191.000	198.500	10.000	251.000	261.000
Contributi a favore delle opere universitarie . . . . .	20.000	—	20.000	23.000	—	23.000	40.000	—	40.000
Assegni e borse per studi universitari . . . . .	250	—	250	42.694	—	42.694	53.770	—	53.770
Contratti con laureati, studiosi, esperti e lettori di madre lingua straniera . . . . .	—	—	—	98.649	—	98.649	74.000	—	74.000
Contributi alle scuole materna non statali . . . . .	31.750	—	31.750	31.750	—	31.750	30.250	—	30.250
Contributi per il mantenimento di scuole elementari parificate . . . . .	29.437	—	29.437	39.420	—	39.420	49.470	—	49.470
Sussidi e contributi per impianti ed attrezzature sportive . . . . .	300	2.000	2.300	300	2.000	2.300	300	2.000	2.300
Beni ed opere immobiliari . . . . .	—	—	—	—	5.000	5.000	—	3.000	3.000

(a) Cfr. corrispondente nota a pagina precedente. — (b) Le spese correnti per l'istruzione e la cultura sono state rapportate al totale delle spese correnti del bilancio di previsione dello Stato (escluso il rimborso dei prestiti); analogamente

si è proceduto per le spese in conto capitale. — (c) Popolazione residente al 30 giugno dell'anno di riferimento.

Segue Tav. 32 — Spese dell'Amministrazione dello Stato per l'istruzione e la cultura  
Bilanci di previsione (a)

ENTII VOCI DI BILANCIO	1980			1981			1982		
	Spese correnti	Spese in c/capitale	Totale	Spese correnti	Spese in c/capitale	Totale	Spese correnti	Spese in c/capitale	Totale

## Segue: SPESE SECONDO IL PROFILO ECONOMICO

Segue: DATI ASSOLUTI — Milioni di lire

ALTRI MINISTERI . . . . .	844.333	745.868	1.590.201	1.144.507	958.134	2.102.641	1.340.938	760.856	2.101.794
Personale in attività di servizio . . . . .	163.799	—	163.799	212.940	—	212.940	275.931	—	275.931
Personale in quiescenza . . . . .	1.221	—	1.221	1.431	—	1.431	1.603	—	1.603
Acquisto di beni e servizi . . . . .	79.591	—	79.591	93.357	—	93.357	100.824	—	100.824
Interessi passivi . . . . .	57.491	—	57.491	48.991	—	48.991	44.674	—	44.674
Trasferimenti . . . . .	542.231	558.363	1.100.594	787.788	673.577	1.461.365	917.906	635.712	1.553.618
di cui:									
Contributi agli enti locali per l'edilizia scolastica . . . . .	—	6.100	6.100	—	6.100	6.100	—	40.523	40.523
Assegni e contributi ad accademie, biblioteche ed enti culturali vari . . . . .	6.820	—	6.820	10.960	—	10.960	11.080	—	11.080
Interventi e contributi a favore di enti vari per il ripristino ed il restauro del patrimonio architettonico, archeologico, storico ed artistico . . . . .	20.717	90.500	111.217	970	78.400	79.370	24.404	73.682	98.086
Contributi per l'addestramento professionale . . . . .	—	30.000	30.000	—	30.000	30.000	—	30.000	30.000
Assegnazione a favore del consiglio nazionale delle ricerche . . . . .	—	358.000	358.000	—	493.000	493.000	—	453.000	453.000
Contributo a favore dell'Ente nazionale per la cellulosa e per la carta . . . . .	—	—	—	—	—	—	60.000	—	60.000
Quote sui canoni di abbonamento alle radioaudizioni e alla televisione spettanti al Ministero delle Poste e delle telecomunicazioni, alla Soc. concessionaria e all'Accademia di Santa Cecilia . . . . .	416.000	—	416.000	645.000	—	645.000	710.000	—	710.000
Contributi ad enti vari per le relazioni culturali con l'estero . . . . .	26.690	—	26.690	28.946	—	28.946	17.656	—	17.656
Contributi a enti vari per il servizio della cinematografia . . . . .	—	18.058	18.058	—	21.602	21.602	—	21.602	21.602
Contributi a enti vari per il servizio del teatro . . . . .	69.138	300	69.438	77.649	1.500	79.149	80.204	1.500	81.704
Beni e opere immobiliari . . . . .	—	185.155	185.155	—	280.607	280.607	—	120.794	120.794
Beni mobili, macchine ed attrezzature tecnico-scientifiche . . . . .	—	2.350	2.350	—	3.950	3.950	—	4.350	4.350
<b>TOTALE MINISTERI . . . . .</b>	<b>11.792.129</b>	<b>888.868</b>	<b>12.680.997</b>	<b>15.864.483</b>	<b>1.206.134</b>	<b>17.070.617</b>	<b>19.584.616</b>	<b>1.016.856</b>	<b>20.601.472</b>
Personale in attività di servizio . . . . .	10.500.633	—	10.500.633	14.080.152	—	14.080.152	17.488.069	—	17.488.069
Personale in quiescenza . . . . .	76.563	—	76.563	114.773	—	114.773	184.945	—	184.945
Acquisto di beni e servizi . . . . .	328.798	—	328.798	362.012	—	362.012	412.849	—	412.849
Interessi passivi . . . . .	57.491	—	57.491	48.991	—	48.991	44.674	—	44.674
Trasferimenti . . . . .	828.644	701.363	1.530.007	1.258.555	916.577	2.175.132	1.454.079	888.712	2.342.791
Beni e opere immobiliari . . . . .	—	185.155	185.155	—	285.607	285.607	—	123.794	123.794
Beni mobili, macchine ed attrezzature tecnico-scientifiche . . . . .	—	2.350	2.350	—	3.950	3.950	—	4.350	4.350

## DISTRIBUZIONE PERCENTUALE

Personale in attività di servizio . . . . .	89,0	—	82,8	88,8	—	82,5	89,3	—	84,9
Personale in quiescenza . . . . .	0,7	—	0,6	0,7	—	0,7	1,0	—	0,9
Acquisto di beni e servizi . . . . .	2,8	—	2,6	2,3	—	2,1	2,1	—	2,0
Interessi passivi . . . . .	0,5	—	0,4	0,3	—	0,3	0,2	—	0,2
Trasferimenti . . . . .	7,0	78,9	12,1	7,9	76,0	12,7	7,4	87,4	11,4
Beni e opere immobiliari . . . . .	—	20,8	1,5	—	23,7	1,7	—	12,2	0,6
Beni mobili, macchine ed attrezzature tecnico-scientifiche . . . . .	—	0,3	..	—	0,3	..	—	0,4	..
<b>TOTALE . . . . .</b>	<b>100,0</b>	<b>100,0</b>	<b>100,0</b>	<b>100,0</b>	<b>100,0</b>	<b>100,0</b>	<b>100,0</b>	<b>100,0</b>	<b>100,0</b>

(a) Cfr. corrispondente nota a pag. 99.

Tav. 33 — Spese dell'Amministrazione dello Stato per l'istruzione e la cultura dal 1862 al 1980 (a)

ANNI	LIRE CORRENTI (milioni)	LIRE ANNO 1980 (milioni) (b)	INCIDENZA % SUL TOTALE DELLE SPESE	SPESA MEDIA PER ABITANTE (lire 1980) (c)	ANNI	LIRE CORRENTI (milioni)	LIRE ANNO 1980 (milioni) (b)	INCIDENZA % SUL TOTALE DELLE SPESE	SPESA MEDIA PER ABITANTE (lire 1980) (c)
1862	15	29.410	1,8	1.321	1921-22	1.057	411.449	4,2	10.692
1863	16	32.311	1,8	1.442	1922-23	1.038	406.449	2,5	10.455
1864	16	33.223	1,6	1.470	1923-24	1.196	461.691	3,9	11.770
1865	16	33.787	1,6	1.482	1924-25	1.281	459.269	6,2	11.601
1866	16	33.438	1,4	1.375	1925-26	1.450	684.102	7,3	17.128
1867	16	32.637	1,6	1.265	1926-27	1.569	514.215	7,2	12.770
1868	16	31.371	1,6	1.212	1927-28	1.501	534.271	6,4	13.148
1869	17	33.131	1,7	1.271	1928-29	1.567	574.411	6,3	14.027
1870	15	28.816	1,6	1.097	1929-30	1.502	555.158	7,1	13.474
					1930-31	1.531	605.728	7,2	14.562
1871	18	33.544	1,5	1.251	1931-32	1.580	665.676	7,0	15.892
1872	19	31.329	1,5	1.144	1932-33	1.822	802.265	8,1	19.015
1873	23	35.773	1,8	1.299	1933-34	1.747	814.241	7,2	19.146
1874	21	31.896	1,6	1.153	1934-35	1.721	817.609	7,6	19.072
1875	25	44.341	2,0	1.596	1935-36	1.813	825.214	5,1	19.105
1876	25	41.906	1,9	1.497	1936-37	1.955	820.400	5,0	18.855
1877	27	43.500	2,0	1.541	1937-38	2.219	857.414	5,6	19.561
1878	28	46.837	2,1	1.649	1938-39	2.330	848.677	5,7	19.193
1879	31	52.507	2,4	1.837	1939-40	2.917	965.150	5,4	21.575
1880	31	50.651	2,4	1.765	1940-41	3.277	932.784	3,3	20.643
1881	32	55.898	2,3	1.939	1941-42	4.187	1.030.544	3,6	22.641
1882	31	55.469	2,0	1.909	1942-43	4.347	792.236	2,9	17.316
1883	32	59.156	2,1	2.021	1943-44	4.429	369.373	3,6	8.052
1884 1° semestre	17	32.050	2,1	1.091	1944-45	9.342	215.779	2,6	4.693
1884-85	35	65.270	2,1	2.200	1945-46	29.172	419.168	7,0	9.077
1885-86	38	70.120	2,3	2.342	1946-47	51.997	554.153	6,5	11.904
1886-87	38	70.248	2,3	2.334	1947-48	110.257	871.874	8,4	18.868
1887-88	40	73.570	2,1	2.426	1948-49	137.642	1.049.706	9,4	22.549
1888-89	44	79.751	2,3	2.616	1949-50	165.684	1.263.451	10,5	26.931
1889-90	48	84.789	2,5	2.755	1950-51	191.755	1.406.370	10,7	29.736
1890-91	49	85.181	2,7	2.752	1951-52	212.802	1.458.119	9,3	30.671
1891-92	49	85.689	2,7	2.750	1952-53	255.932	1.700.783	9,7	35.587
1892-93	47	83.463	2,7	2.661	1953-54	272.468	1.769.734	11,3	36.777
1893-94	47	84.567	2,7	2.677	1954-55	307.642	1.944.759	12,1	40.117
1894-95	47	84.993	2,7	2.674	1955-56	349.299	2.125.921	11,9	43.574
1895-96	49	89.057	2,7	2.788	1956-57	406.037	2.388.411	13,5	48.691
1896-97	50	91.182	2,9	2.838	1957-58	441.742	2.514.771	13,7	50.998
1897-98	50	90.977	3,0	2.809	1958-59	497.889	2.773.914	14,0	55.881
1898-99	51	93.221	2,9	2.864	1959-60	559.835	3.085.139	13,5	61.674
1899-1900	52	95.584	3,0	2.915	1960-61	619.861	3.323.292	15,1	65.975
1900-01	54	98.978	3,1	3.006	1961-62	806.266	4.157.027	16,9	82.033
1901-02	55	101.099	3,1	3.047	1962-63	1.006.541	4.883.687	18,5	95.736
1902-03	60	109.072	3,4	3.261	1963-64	1.223.505	5.561.258	20,6	108.227
1903-04	60	106.832	3,3	3.174	1964 2° semestre	666.163	2.940.777	18,8	56.075
1904-05	63	111.434	3,4	3.281	1965	1.534.888	6.493.651	19,7	123.250
1905-06	74	129.626	3,3	3.790	1966	1.602.166	6.645.304	18,5	125.079
1906-07	80	135.717	3,7	3.937	1967	2.017.286	8.202.890	20,3	153.349
1907-08	94	156.595	4,5	4.507	1968	2.250.124	9.034.698	19,2	167.937
1908-09	99	168.158	4,1	4.799	1969	2.514.227	9.819.314	19,0	184.169
1909-10	107	181.839	4,3	5.150	1970	2.745.359	10.203.401	20,0	190.146
1910-11	113	187.115	4,2	5.240	1971	2.933.452	10.383.247	18,8	192.266
1911-12	133	216.547	4,6	6.020	1972	3.185.679	10.676.166	19,2	196.215
1912-13	143	231.543	4,6	6.404	1973	3.921.282	11.906.581	17,3	216.827
1913-14	166	268.515	5,4	7.422	1974	4.366.970	11.101.274	16,2	200.339
1914-15	201	314.461	3,4	8.567	1975	4.964.827	10.771.689	15,1	192.939
1915-16	226	307.334	2,1	8.291	1976	6.552.916	12.201.530	14,9	217.234
1916-17	239	246.418	1,5	6.656	1977	8.198.717	12.926.097	13,8	228.941
1917-18	267	195.781	1,2	5.326	1978	9.031.619	12.663.233	11,5	223.283
1918-19	347	210.945	1,3	5.838	1979	11.388.529	13.797.203	12,4	200.101
1919-20	670	355.932	3,2	9.821	1980	14.808.553	14.808.553	11,5	259.481
1920-21	896	379.560	4,3	10.419					

(a) Per gli anni fino al 1966 le spese sono desunte dal « Bilancio dello Stato Italiano dal 1862 al 1967, volume IV - Ragioneria Generale dello Stato »; per gli anni successivi dal « Rendiconto Generale dell'Amministrazione dello Stato ». Le cifre considerate riguardano i bilanci consuntivi e si riferiscono ai pagamenti effettuati sia in conto competenza che in conto residui; comprendono sia le spese correnti che quelle in conto capitale, escludendo, invece, il rimborso dei prestiti.

(b) Per la trasformazione delle lire correnti in lire anno 1980 sono stati utiliz-

zati i coefficienti di trasformazione desunti da « ISTAT - Il valore della lira dal 1861 al 1981 ».

(c) Rapporto tra spesa complessiva e popolazione residente ai confini dell'epoca. Dal 1862 al 1883 e dal 1965 in poi la popolazione riguarda una valutazione a metà anno solare; nel periodo intermedio la popolazione è riferita al 31 dicembre dell'anno solare nel quale inizia l'anno finanziario.

Tav. 34 — Spese sostenute dal settore pubblico per la formazione professionale (a)

ANNI	DATI ASSOLUTI (Milioni di lire)								DATI PERCENTUALI									
	Ministeri						Regioni (b)	Aziende auto-nome di Stato e Cassa per il Mezzogiorno	Totale	Ministeri						Regioni (b)	Aziende auto-nome di Stato e Cassa per il Mezzogiorno	Totale
	In totale	Pub-blica Istru-zione	di cui							In totale	Pub-blica Istru-zione	di cui						
			Lavoro e Previdenza Sociale		Corsi per apprendisti	Totale						Lavoro e Previdenza Sociale		Corsi per apprendisti				
Totale	Con-tributi a Regioni			Totale			Con-tributi a Regioni											
1977 . . . . .	449.341	279.057	105.547	55.134	21.336	135.000	20.476	604.817	74,3	46,1	17,5	9,1	3,5	22,3	3,4	100,0		
1978 . . . . .	574.448	394.904	117.485	68.579	25.790	200.000	18.272	792.720	72,5	49,8	14,8	8,7	3,3	25,2	2,3	100,0		
1979 . . . . .	600.348	419.403	107.355	62.583	28.003	250.000	22.027	872.375	68,8	48,1	12,3	7,2	3,2	28,7	2,5	100,0		
1980 . . . . .	652.153	567.800	—	—	—	295.000	23.984	971.137	67,1	58,5	—	—	—	30,4	2,5	100,0		

(a) Fonte: ISFOL — Quaderno n. 72, gennaio-febbraio 1981. — (b) Al netto dei trasferimenti (Ministeri, Enti vari ecc.). Cfr. anche nota alla tavola successiva.

Tav. 35 — Spese complessive sostenute dalle Regioni per la formazione professionale (a)  
(Milioni di lire)

REGIONI	1977			1978			1979			1980	
	Totale		di cui contribuito FALP	Totale		di cui contribuito FALP	Totale		di cui contribuito FALP	Dati Assoluti	%
	Dati Assoluti	%		Dati Assoluti	%		Dati Assoluti	%			
Piemonte . . . . .	18.359	6,5	4.554	31.775	6,4	5.522	44.514	6,7	4.204	41.139	4,9
Valle d'Aosta . . . . .	1.272	0,4	387	2.064	0,4	249	3.160	0,5	—	3.423	0,4
Lombardia . . . . .	36.210	12,8	6.946	54.773	11,0	8.415	75.608	11,5	6.401	74.138	8,8
Trentino A. Adige . . . . .	15.404	5,4	—	19.306	3,9	—	24.652	3,7	—	32.913	3,9
Veneto . . . . .	13.961	4,9	4.210	20.986	4,2	5.105	17.480	2,7	3.888	23.590	2,8
Friuli Venezia Giulia . . . . .	6.562	2,3	2.193	8.920	1,8	2.659	10.834	1,6	2.030	12.000	1,4
Liguria . . . . .	7.653	2,7	2.537	14.431	2,9	3.069	26.207	4,0	2.341	29.796	3,5
Emilia-Romagna . . . . .	17.799	6,3	3.805	29.782	6,0	4.614	30.218	4,6	3.515	37.479	4,4
Toscana . . . . .	10.033	3,5	3.872	18.580	3,7	4.687	17.865	2,7	3.570	17.135	2,0
Umbria . . . . .	1.914	0,7	1.274	3.019	0,6	1.545	2.407	0,4	1.184	3.046	0,4
Marche . . . . .	9.606	3,4	1.879	15.700	3,2	2.278	17.551	2,7	1.741	18.422	2,2
Lazio . . . . .	21.752	7,7	5.116	57.110	11,5	6.204	45.449	6,9	4.722	33.385	3,9
Abruzzi . . . . .	9.131	3,2	1.866	15.471	3,1	2.270	13.987	2,1	1.741	26.305	3,1
Molise . . . . .	2.315	0,8	683	5.445	1,1	835	5.869	0,9	651	5.376	0,6
Campania . . . . .	40.097	14,1	5.980	99.732	20,1	7.251	104.990	15,9	5.545	189.696	22,4
Puglia . . . . .	21.915	7,7	4.065	22.991	4,6	4.929	53.474	8,1	3.760	41.818	4,9
Basilicata . . . . .	3.876	1,4	1.178	10.075	2,0	1.436	12.016	1,8	1.107	9.630	1,1
Calabria . . . . .	10.464	3,7	2.658	13.467	2,7	3.223	35.526	5,4	2.464	77.577	9,2
Sicilia . . . . .	25.541	9,0	4.880	42.361	8,5	6.036	87.009	13,2	4.594	120.290	14,2
Sardegna . . . . .	9.993	3,5	2.319	11.355	2,3	2.813	30.662	4,6	2.158	49.847	5,9
ITALIA . . . . .	283.857	100,0	60.402	497.343	100,0	73.140	659.478	100,0	55.616	847.005	100,0

(a) Sono comprese sia le spese dirette, sia i contributi ricevuti dal FALP e da altre fonti. Per gli anni 1977, 1978 e 1979 le spese fanno riferimento ai bilanci assestati (si è cioè tenuto conto delle variazioni apportate nel corso di ciascun esercizio finanziario); per l'anno 1980 gli importi riguardano i bilanci di previsione.

## DATI RETROSPETTIVI

Tav. 36 — Scuola materna, scuola dell'obbligo e scuola secondaria superiore

SPECIE DELLE SCUOLE ANNI SCOLASTICI	UNITÀ SCOLA- STICHE (a)	CLASSI	ALUNNI ISCRITTI			RIPETENTI 1° ANNO		LICENZIATI (b)	
			In complesso	Al 1° anno		Numero	Per 100 iscritti al 1° anno	Numero	Per 100 esaminati
				Numero	Per 100 alunni iscritti in complesso				
<b>SCUOLE MATERNE</b>									
1950-51 . . . . .	12.380	21.780	932.231	—	—	—	—	—	—
1960-61 . . . . .	17.890	29.761	1.154.094	—	—	—	—	—	—
1970-71 . . . . .	23.922	44.622	1.586.785	—	—	—	—	—	—
1975-76 . . . . .	29.397	63.434	1.822.527	—	—	—	—	—	—
1980-81 . . . . .	29.866	68.600	1.840.555	—	—	—	—	—	—
1981-82 . . . . .	29.612	67.851	1.783.140	—	—	—	—	—	—
1982-83 . . . . .	29.495	67.066	1.759.892	—	—	—	—	—	—
<b>SCUOLA DELL'OBBLIGO</b>									
<b>SCUOLE ELEMENTARI</b>									
1950-51 . . . . .	37.586	227.504	4.608.146	1.056.911	22,9	262.228	24,8	619.551	92,0
1960-61 . . . . .	41.044	267.392	4.339.500	890.330	20,5	99.369	11,2	726.125	88,1
1970-71 . . . . .	37.091	281.336	4.840.761	1.061.599	21,9	109.929	10,4	841.126	96,2
1975-76 . . . . .	33.233	284.625	4.833.415	918.162	19,0	43.925	4,8	964.411	98,1
1980-81 . . . . .	30.389	264.662	4.435.217	825.775	18,6	14.235	1,7	890.635	98,5
1981-82 . . . . .	29.785	259.428	4.335.911	787.848	18,2	14.716	1,8	888.913	98,5
1982-83 . . . . .	29.297	253.458	4.215.841	744.748	17,7	13.285	1,8	—	—
<b>SCUOLE MEDIE</b>									
1950-51 . . . . .	3.646	27.623	718.604	339.354	47,2	—	—	149.914	80,1
1960-61 . . . . .	5.946	52.936	1.414.177	599.355	42,4	88.892	14,8	329.593	85,8
1970-71 . . . . .	8.942	100.180	2.167.539	858.389	39,6	92.611	10,8	603.208	93,0
1975-76 . . . . .	9.827	123.062	2.778.597	1.062.751	38,2	80.369	7,6	782.403	94,4
1980-81 . . . . .	10.067	132.642	2.893.270	1.050.553	36,3	121.274	11,5	824.878	96,9
1981-82 . . . . .	10.056	132.813	2.865.757	1.029.687	35,9	131.669	12,8	812.336	97,4
1982-83 . . . . .	10.074	133.120	2.862.639	1.033.164	36,1	134.774	13,0	—	—
<b>SCUOLE SECONDARIE SUPERIORI</b>									
<b>IN COMPLESSO</b>									
1950-51 . . . . .	2.487	17.726	391.987	112.830	28,8	—	—	72.560	71,3
1960-61 . . . . .	2.964	30.665	768.205	283.305	36,9	26.304	9,3	130.186	79,3
1970-71 . . . . .	6.308	65.233	1.656.117	483.911	29,2	36.191	7,5	312.197	89,1
1975-76 . . . . .	6.825	88.531	2.096.582	607.969	29,0	42.511	7,0	401.407	89,1
1980-81 . . . . .	7.293	103.326	2.415.325	695.005	28,8	67.484	9,7	443.172	91,5
1981-82 . . . . .	7.410	103.838	2.433.705	687.756	28,3	69.204	10,1	454.527	91,9
1982-83 . . . . .	7.472	105.369	2.465.903	689.554	28,0	70.530	10,2	—	—
<b>ISTITUTI PROFESSIONALI</b>									
1950-51 . . . . .	544	1.677	34.916	19.689	56,4	—	—	9.764	82,7
1960-61 . . . . .	588	4.840	99.761	52.243	52,4	2.522	4,8	22.433	88,9
1970-71 . . . . .	1.923	12.998	260.469	108.024	41,5	4.435	4,1	63.401	90,2
1975-76 . . . . .	1.748	16.256	347.593	129.927	37,4	7.701	5,9	92.350	88,5
1980-81 . . . . .	1.662	20.725	445.236	165.948	37,3	15.162	9,1	107.222	91,3
1981-82 . . . . .	1.674	21.101	458.494	167.360	36,5	16.674	10,0	114.213	92,2
1982-83 . . . . .	1.671	21.791	472.252	169.626	35,9	17.792	10,5	—	—
<b>ISTITUTI TECNICI</b>									
1950-51 . . . . .	432	4.990	117.380	29.410	25,1	—	—	18.635	74,4
1960-61 . . . . .	725	11.770	325.916	89.563	27,5	10.386	11,6	47.124	82,1
1970-71 . . . . .	1.940	25.533	676.667	184.851	27,3	19.544	10,6	105.858	87,5
1975-76 . . . . .	2.264	38.283	932.003	270.998	29,1	24.497	9,0	141.556	86,1
1980-81 . . . . .	2.585	44.799	1.077.699	295.964	27,5	34.917	11,8	162.301	90,2
1981-82 . . . . .	2.633	44.825	1.080.822	291.694	27,0	35.023	12,0	165.071	90,6
1982-83 . . . . .	2.672	45.488	1.097.921	294.586	26,8	35.895	12,2	—	—
<i>di cui: Istituti tecnici industriali</i>									
1950-51 . . . . .	—	1.045	24.210	6.468	26,7	—	—	2.192	85,2
1960-61 . . . . .	129	3.062	90.068	32.622	36,2	4.031	12,4	8.092	88,4
1970-71 . . . . .	515	9.461	255.266	72.754	28,5	7.543	10,4	35.529	90,7
1975-76 . . . . .	610	13.269	314.670	83.838	26,6	8.520	10,2	47.952	86,3
1980-81 . . . . .	638	12.286	281.460	78.937	28,0	9.471	12,0	37.560	90,7
1981-82 . . . . .	639	12.094	276.919	76.351	27,6	9.340	12,2	37.838	91,6
1982-83 . . . . .	632	11.957	276.804	77.054	27,8	9.354	12,1	—	—
<i>Istituti tecnici commerciali</i>									
1950-51 . . . . .	—	2.300	57.326	15.390	26,8	—	—	7.685	72,7
1960-61 . . . . .	(c) 385	5.402	153.381	36.698	23,9	4.133	11,3	24.957	80,9
1970-71 . . . . .	737	8.910	239.055	64.959	27,2	6.522	10,0	40.808	87,1
1975-76 . . . . .	905	15.407	391.897	122.916	31,4	10.135	8,2	56.041	87,0
1980-81 . . . . .	1.091	21.243	531.878	143.901	27,1	16.743	11,6	84.311	90,8
1981-82 . . . . .	1.126	21.286	532.790	140.297	26,3	16.900	12,0	84.933	90,7
1982-83 . . . . .	1.154	21.781	543.188	140.921	25,9	17.105	12,1	—	—

(a) Fino all'anno scolastico 1960-61 trattasi di scuole e non di unità scolastiche. — (b) Per le scuole secondarie superiori i licenziati comprendono sia gli studenti che hanno conseguito la maturità (per l'ultimo anno 1981-82, cfr. Tav. 24), sia gli studenti che hanno conseguito la licenza per qualifica professionale (rilasciata alla fine del primo biennio o triennio degli istituti professionali), la licenza di scuola magistrale, la licenza di maestro d'arte (primo triennio degli istituti d'arte).

— (c) Gli istituti tecnici commerciali e per geometri sono unificati.



Segue Tav. 36 — Scuola materna, scuola dell'obbligo e scuola secondaria superiore

SPECIE DELLE SCUOLE ANNI SCOLASTICI	UNITÀ SCOLA- STICHE (a)	CLASSI	ALUNNI ISCRITTI			RIPETENTI 1° ANNO		LICENZIATI (b)	
			In complesso	Al 1° anno		Numero	Per 100 iscritti al 1° anno	Numero	Per 100 esaminati
				Numero	Per 100 alunni iscritti in complesso				
<b>Istituti tecnici per geometri</b>									
1950-51 . . . . .	...	1.141	25.210	4.968	21,2	....	....	5.276	70,5
1960-61 . . . . .	(c)	1.744	44.430	10.757	24,2	1.358	12,6	7.751	78,7
1970-71 . . . . .	386	4.534	121.419	31.535	26,0	4.554	14,4	21.863	88,0
1975-76 . . . . .	450	5.481	127.847	36.070	28,2	4.216	11,7	22.534	81,7
1980-81 . . . . .	497	5.878	136.201	37.579	27,6	5.344	14,2	21.887	84,9
1981-82 . . . . .	498	5.908	139.740	39.231	28,1	5.444	13,9	21.796	85,5
1982-83 . . . . .	502	6.113	144.602	41.145	28,5	6.077	14,8	—	—
<b>SCUOLE MAGISTRALI</b>									
1970-71 . . . . .	168	882	24.814	7.546	30,4	244	3,2	13.223	88,5
1975-76 . . . . .	192	998	27.330	10.339	37,8	372	3,6	14.076	89,7
1980-81 . . . . .	201	1.165	30.837	11.079	35,9	662	6,0	16.757	87,8
1981-82 . . . . .	206	1.178	31.457	12.357	39,3	883	7,1	16.735	90,6
1982-83 . . . . .	207	1.205	31.849	12.327	38,7	1.055	8,6	—	—
<b>ISTITUTI MAGISTRALI</b>									
1950-51 . . . . .	466	3.031	70.463	23.430	33,3	....	....	17.014	60,7
1960-61 . . . . .	585	4.341	111.002	32.722	29,7	3.072	9,4	25.516	72,9
1970-71 . . . . .	(d)	641	196.543	62.553	26,7	4.397	8,4	50.224	88,0
1975-76 . . . . .	843	6.941	171.096	49.538	29,0	3.781	7,6	40.448	88,4
1980-81 . . . . .	856	8.180	205.381	65.715	32,0	7.194	10,9	41.999	89,7
1981-82 . . . . .	670	8.376	209.693	64.614	30,8	7.228	11,2	45.024	89,5
1982-83 . . . . .	672	8.285	205.808	61.102	29,7	6.929	11,3	—	—
<b>LICEI SCIENTIFICI</b>									
1950-51 . . . . .	210	1.954	40.059	8.671	21,6	....	....	6.817	71,6
1960-61 . . . . .	276	2.500	62.122	17.434	28,1	1.448	8,3	8.274	72,6
1970-71 . . . . .	880	8.962	253.497	70.915	28,0	4.541	6,4	31.253	90,6
1975-76 . . . . .	987	15.080	373.614	90.345	24,2	4.245	4,7	58.561	93,2
1980-81 . . . . .	968	15.005	354.349	79.288	22,4	5.025	6,3	61.924	94,5
1981-82 . . . . .	973	14.640	344.983	75.937	22,0	4.745	6,2	59.089	94,2
1982-83 . . . . .	971	14.610	343.336	75.775	22,1	4.302	5,7	—	—
<b>LICEI GINNASI</b>									
1950-51 . . . . .	766	5.602	119.911	28.020	23,4	....	....	19.012	74,4
1960-61 . . . . .	675	6.100	147.243	37.836	25,7	3.010	8,0	23.684	76,5
1970-71 . . . . .	774	7.918	204.895	43.966	21,5	2.210	5,0	38.637	71,0
1975-76 . . . . .	772	8.261	190.874	40.868	21,4	1.121	2,7	37.458	96,4
1980-81 . . . . .	763	8.748	205.483	49.042	23,9	2.782	5,7	30.031	96,6
1981-82 . . . . .	756	8.784	205.843	46.832	22,8	2.766	5,9	32.684	96,4
1982-83 . . . . .	752	8.811	206.248	45.769	22,2	2.605	5,7	—	—
<b>LICEI LINGUISTICI</b>									
1980-81 . . . . .	215	1.710	39.901	10.340	25,9	409	4,0	5.375	94,5
1981-82 . . . . .	253	1.924	44.832	10.626	23,7	423	4,0	6.832	94,4
1982-83 . . . . .	290	2.073	47.927	10.862	22,7	413	3,8	—	—
<b>ISTITUTI D'ARTE</b>									
1950-51 . . . . .	59	425	8.081	3.213	39,8	....	....	778	84,0
1960-61 . . . . .	92	948	18.014	4.574	25,2	352	7,7	2.331	81,2
1970-71 . . . . .	133	1.103	20.848	6.734	32,3	517	7,7	5.784	87,0
1975-76 . . . . .	148	1.553	28.989	8.644	29,8	366	4,2	9.599	89,8
1980-81 . . . . .	151	1.946	34.981	11.090	31,7	843	7,6	9.951	91,8
1981-82 . . . . .	151	1.974	36.475	11.662	32,0	931	8,0	10.126	92,5
1982-83 . . . . .	148	2.037	38.445	12.188	31,7	963	7,9	—	—
<b>LICEI ARTISTICI</b>									
1950-51 . . . . .	10	47	1.177	397	33,7	....	....	540	69,9
1960-61 . . . . .	23	166	4.147	1.478	35,6	43	2,9	824	64,1
1970-71 . . . . .	49	730	18.384	5.841	31,8	171	2,9	3.837	87,0
1975-76 . . . . .	71	1.159	25.083	7.310	29,1	428	5,9	6.072	90,5
1980-81 . . . . .	92	1.048	21.458	6.539	30,5	490	7,5	4.660	92,2
1981-82 . . . . .	94	1.036	21.106	6.674	31,6	531	8,0	4.753	92,7
1982-83 . . . . .	99	1.069	22.117	7.319	33,1	576	7,9	—	—

(a), (b) e (c) Cfr. corrispondenti note alla pagina precedente. — (d) Compresa 51 scuole magistrali con 4.542 alunni iscritti in complesso e 2.782 licenziati. — (e) Compresi 79 licei linguistici con 13.524 alunni iscritti in complesso e 1.287 licenziati.

Tav. 37 — Università - Studenti iscritti

STUDENTI ISCRITTI	1950-51	1960-61	1970-71	1975-76	1980-81	1981-82	1982-83
In corso . . . . .	145.170	191.790	560.605	736.303	764.043	724.539	705.089
Fuori corso . . . . .	86.242	76.391	121.126	199.492	283.831	300.142	(a) 315.000
<b>TOTALE . . . . .</b>	<b>231.412</b>	<b>268.181</b>	<b>681.731</b>	<b>935.795</b>	<b>1.047.874</b>	<b>1.024.681</b>	<b>(a) 1.020.089</b>

(a) Il dato degli studenti fuori-corso è stato stimato.

## Tav. 38 — Università - Studenti iscritti per sede

SEDI UNIVERSITARIE	STUDENTI IN COMPLESSO (a)				ISCRITTI AL 1° ANNO			
	1978-79	1979-80	1980-81	1981-82	1978-79	1979-80	1980-81	1981-82
TORINO: Università . . . . .	43.375	44.318	45.265	45.015	11.395	10.814	11.097	9.949
— Politecnico . . . . .	11.843	11.860	11.607	11.195	2.295	2.404	2.125	2.056
— Istituto superiore di educazione fisica . . . . .	1.091	1.063	1.029	1.086	240	284	264	270
MILANO: Università . . . . .	61.602	59.905	60.934	61.125	13.933	13.123	13.606	13.807
— Politecnico . . . . .	20.842	21.618	21.535	21.363	4.494	4.505	4.862	4.551
— Università commerciale «L. Bocconi» . . . . .	4.415	5.308	5.901	6.479	1.226	1.606	1.526	1.681
— Università cattolica «S. Cuore» . . . . .	15.073	15.648	16.047	15.508	4.229	4.190	4.180	3.678
— Istituto universitario di lingue moderne	2.491	2.423	2.315	2.373	724	563	535	481
— Istituto superiore di educazione fisica . . . . .	663	682	735	797	156	173	233	242
— Istituto di educaz. fisica della Lombardia	977	1.005	1.045	975	210	204	225	210
BERGAMO: Ist. univ. di lingue e letter. straniere	1.838	2.079	2.175	2.369	657	701	647	661
BRESCIA: sede dist. del Politecnico di Milano	1.009	1.018	984	1.004	310	347	281	301
— sede dist. dell'Univ. «S. Cuore» Milano	1.435	1.402	1.417	1.336	449	419	396	365
PAVIA: Università . . . . .	17.892	18.423	18.340	18.038	3.391	3.231	3.269	3.245
TRENTO: Università . . . . .	2.833	3.127	2.979	2.742	1.015	921	910	847
VERONA: Sede dist. dell'Università di Padova	7.733	8.202	8.421	8.223	1.964	1.972	1.966	1.788
FELTRE: Sede dist. dell'Ist. di lingue moderne di Milano . . . . .	434	394	335	372	107	66	78	85
VENEZIA: Università . . . . .	8.372	9.693	10.319	11.417	2.889	3.205	3.282	3.217
— Istituto universitario di architettura . . . . .	7.054	6.670	6.391	7.411	1.692	1.921	1.487	1.616
PADOVA: Università . . . . .	47.298	46.298	44.966	42.510	10.638	9.285	9.079	9.018
UDINE: Università . . . . .	1.333	1.785	1.958	2.060	487	813	803	763
TRIESTE: Università . . . . .	11.693	11.388	11.903	12.611	2.406	2.192	2.305	2.693
GENOVA: Università . . . . .	34.118	34.190	33.527	31.386	7.890	8.089	7.548	6.853
PIACENZA: Sede dist. dell'Univ. «S. Cuore» di Milano . . . . .	664	714	671	656	198	205	151	133
PARMA: Università . . . . .	16.604	17.933	17.354	16.597	3.759	4.317	4.130	3.748
MODENA: Università . . . . .	8.655	8.609	8.687	8.174	2.250	2.090	2.137	1.929
BOLOGNA: Università . . . . .	58.915	58.907	58.284	55.135	11.058	10.721	10.608	9.836
— Istituto superiore di educazione fisica . . . . .	2.273	2.465	2.465	1.966	927	627	627	516
FERRARA: Università . . . . .	7.231	7.173	6.820	6.278	1.513	1.522	1.422	1.216
FIRENZE: Università . . . . .	44.075	43.971	42.777	41.066	10.126	9.843	9.198	8.485
— Istituto superiore di educazione fisica . . . . .	1.555	1.823	2.070	2.200	545	543	548	540
PISA: Università . . . . .	27.607	24.586	27.547	26.614	6.890	6.066	5.960	5.668
AREZZO: Sede distaccata dell'Univ. di Siena	1.345	1.397	1.410	1.118	542	457	295	263
SIENA: Università . . . . .	9.975	9.431	10.219	9.904	2.590	2.326	2.242	2.148
PERUGIA: Università . . . . .	19.464	19.926	18.624	18.572	4.393	4.440	3.793	3.682
— Istituto superiore di educazione fisica . . . . .	423	432	453	540	139	123	156	139
URBINO: Università . . . . .	9.971	9.266	9.397	9.830	2.111	1.801	1.870	1.785
— Istituto superiore di educazione fisica . . . . .	1.064	1.194	1.238	1.344	371	415	373	378
ANCONA: Università . . . . .	4.200	3.955	4.005	4.011	817	773	833	1.058
— Sede distaccata dell'Università di Urbino	2.347	2.451	2.611	2.718	954	796	818	744
MACERATA: Università . . . . .	4.124	4.073	4.186	4.007	983	920	989	911
CAMERINO (Macerata): Università . . . . .	2.594	2.615	2.735	2.667	511	458	573	483
VITERBO: Università della Tuscia . . . . .	—	—	545	595	—	—	545	313
ROMA: Università . . . . .	145.697	141.394	154.314	144.054	35.516	32.113	35.150	31.457
— Ist. univ. di magistero «S.S. Assunta» . . . . .	787	910	985	1.012	189	223	206	194
— sede dist. dell'Univ. «S. Cuore» Milano . . . . .	1.296	1.307	1.321	1.280	188	187	184	179
— Università internazionale studi sociali . . . . .	859	1.071	1.319	1.511	211	398	402	428
— Istituto superiore di educazione fisica . . . . .	1.402	1.501	1.543	1.410	406	308	290	247
CASSINO (Frosinone): Università . . . . .	1.742	1.751	1.561	1.683	551	621	533	509
L'AQUILA: Università . . . . .	4.305	4.122	4.028	4.033	1.014	901	925	960
— Istituto superiore di medicina e chirurgia	781	834	836	843	121	118	116	138
— Istituto superiore di educazione fisica . . . . .	1.405	1.426	1.665	1.417	450	550	593	288
TERAMO: Sede dist. dell'Univ. «D'Annunzio» di Chieti . . . . .	3.687	3.805	3.872	3.861	1.018	1.079	1.031	1.066
PESCARA: Sede dist. dell'Univ. «D'Annunzio» di Chieti . . . . .	7.176	7.702	8.021	8.425	2.283	2.416	2.363	2.374
CHIETI: Università «G. D'Annunzio» . . . . .	5.177	4.961	5.244	5.330	799	710	697	793
NAPOLI: Università . . . . .	99.847	99.971	93.694	96.247	22.697	21.734	22.027	19.336
— Istituto universitario navale . . . . .	888	868	954	983	429	375	428	467
— Istituto universitario orientale . . . . .	6.054	6.867	7.617	7.773	1.874	2.027	2.390	1.983
— Istituto univ. di magistero «S.O. Benincasa» . . . . .	5.920	5.294	5.245	4.061	1.169	1.226	1.165	867
— Istituto superiore di educazione fisica . . . . .	2.482	2.846	2.905	3.333	817	968	1.025	808
SALERNO: Università . . . . .	21.613	22.704	21.384	20.739	6.497	6.403	5.779	5.513
BARI: Università . . . . .	43.205	45.558	46.981	47.434	11.507	11.524	11.965	11.856
LECCE: Università . . . . .	6.837	7.485	7.280	6.703	1.823	2.456	2.162	1.874
COSENZA: Università della Calabria . . . . .	4.031	4.442	4.719	5.046	1.138	1.246	1.372	1.370
REGGIO DI CALABRIA: Ist. univ. di architettura . . . . .	1.908	2.101	2.281	2.327	529	591	653	552
— sede dist. dell'Univ. di Messina . . . . .	6.029	5.815	6.177	5.756	1.946	1.871	1.777	1.554
PALERMO: Università . . . . .	43.763	43.122	42.809	40.911	10.577	10.270	10.270	9.082
— Istituto superiore di educazione fisica . . . . .	1.728	2.441	2.968	2.795	721	1.009	937	563
MESSINA: Università . . . . .	24.080	24.342	24.997	24.846	5.979	6.514	6.506	6.536
CATANIA: Università . . . . .	30.525	30.610	30.002	30.607	8.585	8.016	8.113	7.042
— Istituto universitario di magistero . . . . .	3.229	3.088	3.138	2.747	739	735	895	687
SASSARI: Università . . . . .	8.066	8.512	8.633	8.253	2.006	1.849	1.789	1.564
CAGLIARI: Università . . . . .	19.540	19.606	19.395	18.074	4.865	4.513	4.356	3.782
TOTALE . . . . .	1.032.559	1.035.876	1.047.874	1.024.681	250.118	242.422	244.071	226.421

(a) In corso e fuori corso.

APPENDICE

ISTITUZIONI ED ATTIVITÀ DI EDUCAZIONE DEGLI ADULTI

FORMAZIONE GENERALE — ANNO 1981-82

Tav. 39 — Corsi sperimentali di alfabetizzazione (a)

REGIONI	CORSI	FREQUENTANTI					PROMOSSE	INSEGNA- NTI
		In complesso		Per età				
		MF	F	15-20 anni	21-30 anni	oltre 30 anni		
Piemonte . . . . .	35	362	209	10	75	277	204	35
Valle d'Aosta . . . . .	—	—	—	—	—	—	—	—
Lombardia . . . . .	45	427	254	21	96	310	203	45
Trentino-Alto Adige . . . . .	—	—	—	—	—	—	—	—
<i>Bolzano-Bozen</i> . . . . .	—	—	—	—	—	—	—	—
<i>Trento</i> . . . . .	—	—	—	—	—	—	—	—
Veneto . . . . .	—	—	—	—	—	—	—	—
Friuli-Venezia Giulia . . . . .	—	—	—	—	—	—	—	—
Liguria . . . . .	8	87	47	4	23	60	32	8
Emilia-Romagna . . . . .	4	65	32	11	20	34	56	4
Toscana . . . . .	10	84	59	—	15	69	46	10
Umbria . . . . .	—	—	—	—	—	—	—	—
Marche . . . . .	1	9	2	3	4	2	5	1
Lazio . . . . .	3	35	21	—	—	35	28	3
Abruzzi . . . . .	—	—	—	—	—	—	—	—
Molise . . . . .	—	—	—	—	—	—	—	—
Campania . . . . .	20	219	99	46	71	102	138	20
Puglia . . . . .	31	333	154	39	80	214	247	31
Basilicata . . . . .	1	16	13	—	—	16	14	1
Calabria . . . . .	43	475	253	42	88	345	356	43
Sicilia . . . . .	45	512	295	78	162	272	412	45
Sardegna . . . . .	—	—	—	—	—	—	—	—
<b>ITALIA . . . . .</b>	<b>246</b>	<b>2.624</b>	<b>1.438</b>	<b>254</b>	<b>634</b>	<b>1.736</b>	<b>1.741</b>	<b>246</b>

(a) I corsi sperimentali di alfabetizzazione sono stati istituiti ed organizzati dal Ministero della pubblica istruzione allo scopo di fornire conoscenze di base agli adulti sprovvisti di licenza elementare. I corsi hanno durata complessiva non inferiore alle 350 ore e, al termine, gli allievi sostengono l'esame di licenza ele-

mentare. I dati sono forniti dal Ministero della pubblica istruzione e pubblicati per la prima volta.

Tav. 40 — Corsi di scuola popolare (a)

REGIONI	CORSI		FREQUENTANTI							PRO- MOSSI	INSE- GNAN- TI	
	Totale	di cui statali	In complesso		Per tipo di corso			Per età				
			MF	F	corsi per adulti analfabeti	corsi per adulti alfabeti	corsi di aggiorna- mento	14-20 anni	21-30 anni			oltre 30 anni
Piemonte . . . . .	30	16	392	189	113	204	75	61	138	193	275	30
Valle d'Aosta . . . . .	—	—	—	—	—	—	—	—	—	—	—	—
Lombardia . . . . .	42	18	565	244	123	297	145	127	203	235	461	42
Trentino-Alto Adige . . . . .	11	—	127	46	28	76	23	127	—	—	59	11
<i>Bolzano-Bozen</i> . . . . .	—	—	—	—	—	—	—	—	—	—	—	—
<i>Trento</i> . . . . .	11	—	127	46	28	76	23	127	—	—	59	11
Veneto . . . . .	33	9	443	219	159	110	174	131	155	157	262	42
Friuli-Venezia Giulia . . . . .	23	1	291	140	—	106	185	23	94	174	164	24
Liguria . . . . .	9	6	107	55	22	74	11	9	34	64	86	9
Emilia-Romagna . . . . .	36	12	484	226	108	89	287	97	96	291	361	36
Toscana . . . . .	100	30	1.063	465	100	414	549	184	326	553	657	116
Umbria . . . . .	59	19	592	379	215	353	24	117	45	430	424	59
Marche . . . . .	92	27	1.199	642	93	284	822	254	199	746	900	95
Lazio . . . . .	319	123	4.211	2.624	819	1.663	1.729	599	832	2.780	3.259	349
Abruzzi . . . . .	156	99	2.144	1.404	474	1.218	452	104	314	1.726	1.490	173
Molise . . . . .	48	29	536	353	186	191	159	30	58	448	459	48
Campania . . . . .	808	415	9.671	5.619	2.417	4.924	2.330	2.135	2.067	5.469	7.229	893
Puglia . . . . .	423	194	4.594	2.055	2.776	966	852	971	1.138	2.485	3.568	478
Basilicata . . . . .	181	142	2.252	1.279	932	1.134	186	187	566	1.499	1.746	185
Calabria . . . . .	262	134	3.219	2.187	634	1.708	877	509	759	1.951	2.295	297
Sicilia . . . . .	892	411	11.371	6.067	3.203	5.898	2.270	2.940	4.135	4.296	9.030	1.000
Sardegna . . . . .	90	42	1.211	641	461	646	104	337	368	506	1.092	90
<b>ITALIA . . . . .</b>	<b>3.614</b>	<b>1.727</b>	<b>44.472</b>	<b>24.834</b>	<b>12.863</b>	<b>20.355</b>	<b>11.254</b>	<b>8.942</b>	<b>11.527</b>	<b>24.003</b>	<b>33.817</b>	<b>3.977</b>

(a) I corsi di scuola popolare hanno il fine di impartire l'istruzione di scuola elementare agli adulti che ne sono privi ed, inoltre, di aggiornare ed approfondire il livello di istruzione di coloro già in possesso della licenza elementare. Con il

compimento dell'anno scolastico 1981-82 sono stati soppressi in quanto assorbiti, nelle finalità, dai corsi sperimentali di alfabetizzazione. I dati sono forniti dal Ministero della pubblica istruzione.

Tav. 41 — Corsi sperimentali di scuola media per lavoratori (a)

PROVINCIE E REGIONI	CORSI	FRE- QUEN- TANTI	LICEN- ZIATI	PROVINCIE E REGIONI	CORSI	FRE- QUEN- TANTI	LICEN- ZIATI
Torino . . . . .	341	6.588	6.243	Perugia . . . . .	45	464	443
Vercelli . . . . .	33	632	568	Terni . . . . .	11	157	114
Novara . . . . .	28	497	437	UMBRIA . . . . .	56	621	557
Cuneo . . . . .	38	725	667	Pesaro e Urbino . . . . .	38	694	680
Asti . . . . .	28	472	435	Ancona . . . . .	13	151	129
Alessandria . . . . .	59	1.027	930	Macerata . . . . .	9	173	150
PIEMONTE . . . . .	527	9.941	9.280	Ascoli Piceno . . . . .	24	469	417
Varese . . . . .	61	1.224	1.124	MARCHE . . . . .	84	1.487	1.376
Como . . . . .	31	604	569	Viterbo . . . . .	38	580	395
Sondrio . . . . .	6	109	100	Rieti . . . . .	22	289	238
Milano . . . . .	324	4.328	3.913	Roma . . . . .	299	5.840	4.190
Bergamo . . . . .	52	956	897	Latina . . . . .	29	602	466
Brescia . . . . .	50	917	853	Frosinone . . . . .	30	631	529
Pavia . . . . .	40	824	692	LAZIO . . . . .	418	7.942	5.818
Cremona . . . . .	9	172	159	L'Aquila . . . . .	16	272	235
Mantova . . . . .	15	248	222	Teramo . . . . .	26	469	386
LOMBARDIA . . . . .	588	9.382	8.529	Pescara . . . . .	17	301	265
Bolzano . . . . .	23	366	336	Chieti . . . . .	12	244	206
Trento . . . . .	20	338	327	ABRUZZI . . . . .	71	1.286	1.092
TRENTINO-ALTO ADIGE . . . . .	43	704	663	Isernia . . . . .	7	210	137
Verona . . . . .	44	890	853	Campobasso . . . . .	28	519	387
Vicenza . . . . .	37	719	657	MOLISE . . . . .	35	729	524
Belluno . . . . .	5	91	72	Caserta . . . . .	70	1.698	1.270
Treviso . . . . .	28	510	476	Benevento . . . . .	37	503	344
Venezia . . . . .	54	866	814	Napoli . . . . .	396	6.983	5.423
Padova . . . . .	36	697	639	Avellino . . . . .	76	1.465	944
Rovigo . . . . .	18	361	294	Salerno . . . . .	81	1.533	1.114
VENETO . . . . .	222	4.134	3.805	CAMPANIA . . . . .	660	12.182	9.095
Pordenone . . . . .	24	451	394	Foggia . . . . .	122	2.650	2.210
Udine . . . . .	12	258	193	Bari . . . . .	150	2.960	2.439
Gorizia . . . . .	11	212	191	Taranto . . . . .	66	1.513	1.255
Trieste . . . . .	22	331	314	Brindisi . . . . .	47	948	756
FRIULI-VENEZIA GIULIA . . . . .	69	1.252	1.092	Lecce . . . . .	32	830	675
Imperia . . . . .	12	270	213	PUGLIA . . . . .	417	8.901	7.335
Savona . . . . .	19	382	325	Potenza . . . . .	12	255	167
Genova . . . . .	44	719	660	Matera . . . . .	12	297	246
La Spezia . . . . .	16	277	251	BASILICATA . . . . .	24	552	413
LIGURIA . . . . .	91	1.648	1.449	Cosenza . . . . .	85	1.518	1.135
Piacenza . . . . .	13	193	192	Catanzaro . . . . .	102	1.581	1.380
Parma . . . . .	9	190	154	Reggio di Calabria . . . . .	26	503	430
Reggio nell'Emilia . . . . .	11	176	176	CALABRIA . . . . .	213	3.602	2.945
Modena . . . . .	30	497	475	Trapani . . . . .	86	1.987	1.400
Bologna . . . . .	46	715	686	Palermo . . . . .	181	3.588	2.588
Ferrara . . . . .	17	331	294	Messina . . . . .	117	2.175	2.175
Ravenna . . . . .	16	265	255	Agrigento . . . . .	70	1.504	1.213
Forlì . . . . .	41	682	632	Caltanissetta . . . . .	40	780	521
EMILIA-ROMAGNA . . . . .	183	3.049	2.864	Enna . . . . .	35	768	559
Massa Carrara . . . . .	13	218	194	Catania . . . . .	162	3.337	2.500
Lucca . . . . .	31	434	397	Ragusa . . . . .	36	666	579
Pistoia . . . . .	12	219	194	Siracusa . . . . .	46	984	672
Firenze . . . . .	71	1.544	1.360	SICILIA . . . . .	773	15.789	12.207
Livorno . . . . .	25	442	373	Sassari . . . . .	42	876	608
Pisa . . . . .	17	379	321	Nuoro . . . . .	59	980	702
Arezzo . . . . .	8	139	134	Oristano . . . . .	24	395	274
Siena . . . . .	11	211	179	Cagliari . . . . .	151	2.953	2.376
Grosseto . . . . .	19	336	308	SARDEGNA . . . . .	276	5.204	3.960
TOSCANA . . . . .	207	3.922	3.460	ITALIA . . . . .	4.957	92.327	76.464

(a) I corsi sperimentali di scuola media per lavoratori sono stati istituiti ed organizzati dal Ministero della pubblica istruzione al fine di consentire l'elevazione culturale dei lavoratori come previsto dalla contrattazione collettiva. Hanno durata complessiva non inferiore alle 350 ore di cui 150 ore con esonero dall'at-

tività lavorativa e retribuite dal datore di lavoro (per tale motivo essi sono comunemente denominati corsi delle 150 ore). Al termine gli allievi sostengono l'esame di licenza media. La partecipazione ai corsi è stata estesa in favore degli adunti non occupati. I dati sono forniti dal Ministero della pubblica istruzione.

Tav. 42 — Corsi di richiamo e di aggiornamento culturale di istruzione secondaria (CRACIS) (a)

REGIONI	CORSI ORDINARI E PER MILITARI							PROMOSSI	INSE- GNANTI
	Corsi	Frequentanti							
		In complesso		per età					
		MF	F	16-18 anni	19-30 anni	oltre 30 anni			
Piemonte . . . . .	31	563	154	132	314	117	447	76	
Valle d'Aosta . . . . .	—	—	—	—	—	—	—	—	
Lombardia (b) . . . . .	14	213	46	57	128	28	152	32	
Trentino-Alto Adige . . . . .	1	45	—	—	45	—	27	4	
<i>Bolzano-Bozen</i> . . . . .	—	—	—	—	—	—	—	—	
<i>Trento</i> . . . . .	1	45	—	—	45	—	27	4	
Veneto (b) . . . . .	31	465	104	140	211	114	390	91	
Friuli-Venezia Giulia . . . . .	19	288	13	137	133	18	238	38	
Liguria . . . . .	12	272	90	70	134	68	241	29	
Emilia-Romagna (b) . . . . .	40	556	193	89	312	155	419	73	
Toscana (b) . . . . .	54	759	264	165	351	243	601	180	
Umbria . . . . .	46	527	226	137	151	239	491	67	
Marche . . . . .	36	623	256	174	207	242	528	118	
Lazio (b) . . . . .	44	745	262	229	281	235	652	73	
Abruzzi . . . . .	47	777	254	286	202	289	695	82	
Molise . . . . .	13	129	43	39	53	37	99	32	
Campania . . . . .	263	5.389	2.126	1.483	2.269	1.637	4.716	491	
Puglia . . . . .	119	2.450	674	1.017	941	492	2.109	276	
Basilicata . . . . .	49	757	234	204	349	204	650	135	
Calabria . . . . .	75	1.485	597	583	468	434	1.289	120	
Sicilia . . . . .	348	5.807	2.107	1.957	2.083	1.767	4.904	673	
Sardegna . . . . .	43	676	180	325	267	84	516	80	
<b>ITALIA . . . . .</b>	<b>1.285</b>	<b>22.526</b>	<b>7.823</b>	<b>7.224</b>	<b>8.899</b>	<b>6.403</b>	<b>19.164</b>	<b>2.670</b>	

(a) I corsi CRACIS hanno il fine di impartire l'istruzione di scuola media agli adulti sprovvisti del titolo di studio corrispondente.

Hanno svolgimento analogo ai corsi di scuola media ordinaria. Con il compimento dell'anno scolastico 1981-82 sono stati soppressi in quanto assorbiti,

nelle finalità, dai corsi sperimentali di scuola media per lavoratori.

I dati sono forniti dal Ministero della pubblica istruzione.

(b) Non sono compresi (perché non forniti) i dati delle provincie di Milano, Verona, Ferrara, Massa Carrara, Roma.

## FORMAZIONE PROFESSIONALE - ANNO 1981-82

## A - CORSI DI SCUOLE PARAUNIVERSITARIE (a)

Tav. 43 — Scuole, corsi, partecipanti e insegnanti

REGIONI	NUMERO DELLE SCUOLE	ISCRITTI		INSE- GNANTI	DIPLOMATI (b)	
		MF	F		MF	F
Piemonte . . . . .	7	528	308	133	150	80
Lombardia . . . . .	23	1.882	1.454	434	540	446
Veneto . . . . .	14	716	647	245	223	211
Friuli-Venezia Giulia . . . . .	3	34	30	36	19	16
Liguria . . . . .	5	151	145	54	59	48
Emilia-Romagna . . . . .	21	1.286	990	285	287	244
Toscana . . . . .	15	1.582	1.406	256	228	208
Umbria . . . . .	1	165	152	21	27	27
Marche . . . . .	1	261	195	39	46	34
Lazio . . . . .	21	1.692	1.318	319	445	337
Campania . . . . .	8	331	327	20	80	79
Puglia . . . . .	6	66	47	16	29	28
Sicilia . . . . .	4	76	69	40	12	12
<b>ITALIA . . . . .</b>	<b>129</b>	<b>8.770</b>	<b>7.088</b>	<b>1.898</b>	<b>2.145</b>	<b>1.770</b>

(a) Le scuole parauniversitarie (propriamente dette «scuole dirette a fini speciali») sono istituzioni funzionanti nell'ambito delle facoltà universitarie, al fine di preparare il personale ausiliario (tecnico di laboratorio, bibliotecario, assistente sociale, fisioterapista, dietologo ecc.) per le diverse specializzazioni del-

l'istruzione universitaria. Il titolo di studio normalmente richiesto è il diploma di maturità delle scuole secondarie superiori. — (b) I diplomati si riferiscono all'anno accademico precedente.

## B - CORSI PER LA FORMAZIONE PROFESSIONALE

Tav. 44 — Corsi e partecipanti secondo il livello professionale del corso; insegnanti

REGIONI	CORSI DI QUALIFICAZIONE DI BASE			CORSI DI SPECIALIZZAZIONE			TOTALE				Insegnanti
	Corsi	Partecipanti		Corsi	Partecipanti		Sedi	Corsi	Partecipanti		
		MF	F		MF	F			MF	F	
Piemonte . . . . .	1.319	32.303	16.031	187	3.685	2.075	820	1.506	35.988	18.106	4.713
Valle d'Aosta . . . . .	85	2.007	968	—	—	—	42	85	2.007	968	306
Lombardia . . . . .	2.416	52.091	22.698	368	14.026	5.887	464	2.784	66.117	28.585	9.192
Trentino-Alto Adige . . . . .	412	12.535	5.820	70	1.761	479	124	482	14.296	6.299	1.613
<i>Bolzano-Bozen</i> . . . . .	213	6.472	3.813	67	1.707	479	83	280	8.179	4.292	1.021
<i>Trento</i> . . . . .	199	6.063	2.007	3	54	—	41	202	6.117	2.007	592
Veneto . . . . .	1.109	25.022	7.604	74	1.409	289	331	1.183	26.431	7.893	2.179
Friuli-Venezia Giulia . . . . .	340	6.063	1.810	56	1.044	317	63	396	7.107	2.127	749
Liguria . . . . .	245	4.502	1.183	13	199	40	37	258	4.701	1.223	809
Emilia-Romagna . . . . .	1.810	36.745	12.589	148	2.821	1.101	517	1.958	39.566	13.690	6.296
Toscana . . . . .	521	11.640	4.311	71	1.453	704	128	592	13.093	5.015	1.196
Umbria . . . . .	253	4.745	1.589	11	163	34	107	264	4.908	1.623	648
Marche . . . . .	450	8.193	2.930	92	1.085	517	140	542	9.278	3.447	1.048
Lazio . . . . .	1.030	22.343	13.018	58	1.372	878	159	1.088	23.715	13.896	1.256
Abruzzi . . . . .	455	8.306	2.959	17	235	138	78	472	8.541	3.097	722
Molise . . . . .	116	1.787	976	1	19	18	36	117	1.786	994	243
Campania . . . . .	774	12.950	5.833	19	371	208	172	793	13.321	6.041	1.471
Puglia . . . . .	599	10.992	3.282	29	524	106	111	628	11.516	3.388	1.508
Basilicata . . . . .	89	1.643	730	4	72	56	23	93	1.715	786	343
Calabria . . . . .	121	2.108	752	11	319	88	34	132	2.427	840	445
Sicilia (b) . . . . .	787	15.570	7.444	47	968	390	221	834	16.538	7.834	3.583
Sardegna . . . . .	224	3.770	1.507	21	414	122	38	245	4.184	1.629	551
<b>ITALIA (b) . . . . .</b>	<b>13.155</b>	<b>275.295</b>	<b>114.034</b>	<b>1.297</b>	<b>31.940</b>	<b>13.447</b>	<b>3.645</b>	<b>14.452</b>	<b>307.235</b>	<b>127.481</b>	<b>38.871</b>

(a) I corsi di formazione professionale forniscono conoscenze teorico-pratiche necessarie per svolgere ruoli professionali nei diversi settori produttivi. Essi tendono alla qualificazione, all'aggiornamento, al perfezionamento ed alla specializ-

zazione dei lavoratori. — (b) Non sono compresi (perché non pervenuti) i dati della provincia di Trapani.

Tav. 45 — Corsi e partecipanti secondo il ramo di attività economica a cui indirizza il corso

REGIONI	AGRICOL-TURA		INDUSTRIA		ARTI-GIANATO		COMMER-CIO		SERVIZI		ALBER-GHIERO		ALTRI (a)	
	Corsi	Parteci-panti	Corsi	Parteci-panti	Corsi	Parteci-panti	Corsi	Parteci-panti	Corsi	Parteci-panti	Corsi	Parteci-panti	Corsi	Parteci-panti
Piemonte . . . . .	154	4.049	646	12.846	87	2.206	402	8.973	104	3.798	9	270	104	3.846
Valle d'Aosta . . . . .	7	138	17	465	34	618	4	496	4	26	4	43	15	221
Lombardia . . . . .	340	8.587	1.029	20.384	300	6.001	481	11.161	374	8.993	97	2.048	163	8.943
Trentino-Alto Adige . . . . .	45	1.440	111	3.427	119	3.330	37	1.078	65	2.404	55	1.420	50	1.197
<i>Bolzano-Bozen</i> . . . . .	16	611	48	1.414	76	1.699	16	483	57	2.294	17	481	50	1.197
<i>Trento</i> . . . . .	29	829	63	2.013	43	1.631	21	595	8	110	38	939	—	—
Veneto . . . . .	340	8.953	507	10.214	50	705	173	3.942	33	826	24	456	56	1.335
Friuli-Venezia Giulia . . . . .	25	438	204	3.445	36	563	69	1.350	32	469	16	323	14	519
Liguria . . . . .	4	77	140	2.647	48	789	60	1.082	4	62	1	29	1	15
Emilia-Romagna . . . . .	634	11.627	579	10.324	123	2.422	293	5.812	115	2.546	103	2.098	111	4.737
Toscana . . . . .	103	2.263	171	3.197	98	1.674	49	1.276	123	3.534	32	673	16	476
Umbria . . . . .	97	1.593	53	916	13	190	28	561	46	871	1	15	26	762
Marche . . . . .	146	2.458	122	1.831	45	700	100	1.400	21	476	16	233	92	2.180
Lazio . . . . .	74	1.340	354	7.153	57	1.424	535	12.109	48	1.113	12	298	8	278
Abruzzi . . . . .	91	1.782	194	3.443	16	234	79	1.290	34	592	35	571	23	629
Molise . . . . .	5	81	21	280	31	453	24	348	16	292	4	74	16	258
Campania . . . . .	81	1.483	299	4.732	69	1.196	258	4.346	29	732	38	565	19	267
Puglia . . . . .	47	670	371	6.541	38	657	118	2.050	19	542	6	87	29	989
Basilicata . . . . .	1	17	45	711	28	546	12	248	—	—	—	—	7	193
Calabria . . . . .	5	175	72	1.225	8	131	13	241	13	220	19	233	2	202
Sicilia (b) . . . . .	103	1.771	272	4.963	26	433	259	4.430	26	448	43	659	105	3.834
Sardegna . . . . .	6	89	125	1.940	19	277	24	460	51	945	11	165	9	308
<b>ITALIA (b) . . . . .</b>	<b>2.308</b>	<b>49.031</b>	<b>5.332</b>	<b>100.684</b>	<b>1.245</b>	<b>24.549</b>	<b>3.018</b>	<b>62.653</b>	<b>1.157</b>	<b>28.889</b>	<b>526</b>	<b>10.260</b>	<b>866</b>	<b>31.169</b>

(a) Riguarda prevalentemente corsi attinenti al settore sanitario. — (b) Non sono compresi (perché non pervenuti) i dati della provincia di Trapani.



