



**ISTITUTO CENTRALE
DI STATISTICA**

**IL PRODOTTO LORDO E GLI INVESTIMENTI
DELLE IMPRESE INDUSTRIALI NEL 1975**

RISULTATI NAZIONALI E REGIONALI

**S U P P L E M E N T O A L
B O L L E T T I N O M E N S I L E D I
S T A T I S T I C A**

ANNO 1977 - n. 4

ISTITUTO CENTRALE
DI STATISTICA

ISTITUTO CENTRALE
DI STATISTICA
ISTITUTO CENTRALE
DI STATISTICA

I N D I C E

1.	PREMESSA	<i>Pag.</i>	5
2.	DEFINIZIONE DEGLI AGGREGATI RILEVATI	»	6
3.	CONTENUTO DELLE TAVOLE	»	8
A. DATI PER LE IMPRESE CON 20 ADDETTI E PIU'			
Tav. 1.	Ricavi correnti per ramo, classe e sottoclasse di attività economica	»	12
Tav. 2.	Costi correnti e prodotto lordo per ramo, classe e sottoclasse di attività economica	»	14
Tav. 3.	Spese per il personale e addetti per ramo, classe e sottoclasse di attività economica	»	16
Tav. 4.	Investimenti produttivi e vendita di capitali usati per ramo, classe e sottoclasse di attività economica	»	18
Tav. 5.	Capitali fissi nuovi ed usati per categorie di beni e per ramo, classe e sottoclasse di attività economica	»	20
Tav. 6.	Rapporti caratteristici e valori medi per ramo, classe e sottoclasse di attività economica	»	22
Tav. 7.	Rapporti caratteristici e valori medi per le principali categorie di attività economica	»	24
Tav. 8.	Prodotto lordo, spese per il personale, investimenti fissi e dipendenti per regioni e per attività economica	»	29
Tav. 9.	Distribuzione delle unità rilevate per classi di addetti, per ramo e classe di attività economica	»	38
Tav. 10.	Distribuzione delle unità rilevate per classi di fatturato e per ramo di attività economica	»	44
Tav. 11.	Distribuzione delle unità rilevate per classi di prodotto lordo e per ramo di attività economica	»	45
Tav. 12.	Distribuzione delle unità rilevate per classi di investimenti fissi e per ramo di attività economica	»	47
B. DATI PER LE IMPRESE CON 50 ADDETTI E PIU' - ANNI 1973-1975			
Tav. 13.	Principali voci dei ricavi e dei costi per ramo, classe e sottoclasse di attività economica	»	48
Tav. 14.	Composizione delle spese per il personale per ramo, classe e sottoclasse di attività economica	»	60
APPENDICE: Modelli di rilevazione per l'anno 1975			» 67

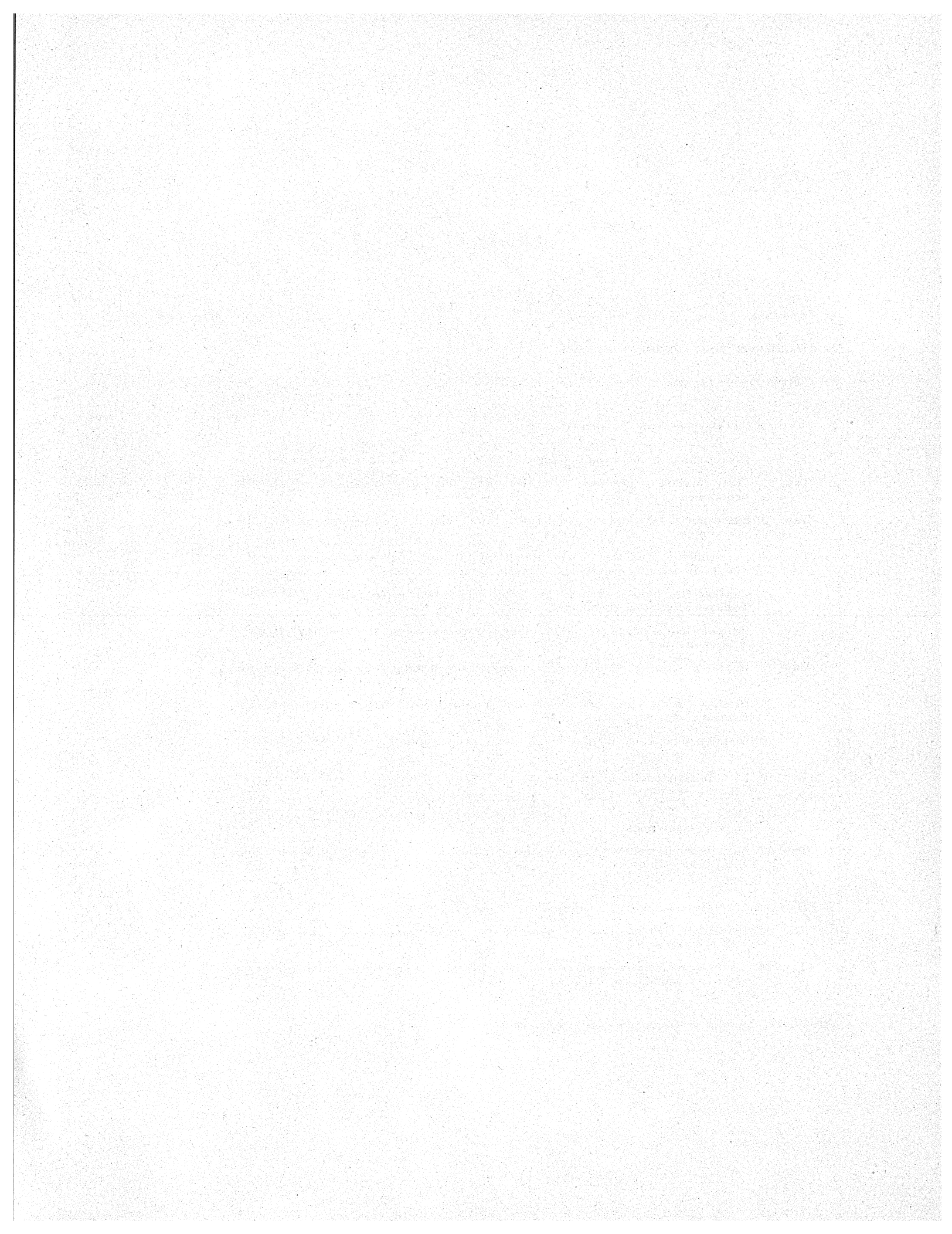

1. PREMESSA (*)

Nel presente fascicolo sono riportati i risultati analitici della rilevazione sul « prodotto lordo dell'industria » eseguita dall'Istituto Centrale di Statistica con riferimento all'anno 1975. Allo scopo di mettere a disposizione degli utilizzatori quanto prima possibile i dati dell'indagine, alcuni risultati riassuntivi sono stati pubblicati nel mese di aprile 1977 in un apposito « Notiziario ISTAT » (Cfr. foglio 18 della serie 1 - Attività produttiva; anno XIII, n. 2, aprile 1977).

La rilevazione ha lo scopo di accertare le voci dei ricavi e dei costi delle imprese, necessarie per la determinazione del prodotto lordo e di altri aggregati da utilizzare per le valutazioni della contabilità nazionale (1). La rilevazione viene attuata con periodicità annuale presso tutte le imprese con 20 addetti e più iscritte nello schedario automatizzato delle imprese (2), costituito in base alle notizie raccolte in occasione del 5° Censimento industriale e commerciale del 1971.

Nell'anno 1975 l'indagine ha interessato circa 35.000 aziende appartenenti ai quattro rami di attività industriale (industrie estrattive; manifatturiere; costruzioni; energia elettrica, gas e acqua), le quali occupavano 4.216.519 dipendenti.

Ai fini della determinazione degli investimenti vengono interpellate anche le aziende industriali di nuova costituzione che, pur non essendo ancora operanti, realizzano investimenti in capitali fissi di una certa entità.

L'unità di rilevazione è costituita dall'impresa; tuttavia le aziende soggette a rilevazione vengono interpellate con modelli di rilevazione differenti per tener conto delle loro possibilità di fornire i dati richiesti; in sostanza, i questionari variano a seconda delle dimensioni e delle caratteristiche strutturali delle aziende e cioè:

a) per le imprese multisettoriali con dimensioni superiori ai 249 addetti viene utilizzato il modello ISTAT 13/PI/1 con il quale oltre ai dati inerenti l'impresa nel suo complesso (contenuti tutti nella 1^a facciata del modello), vengono richiesti anche quelli relativi a ciascuna classe e sottoclasse di attività economica esercitata e cioè per ogni unità funzionale (Sez. E del modello).

Per queste aziende vengono inoltre utilizzati altri due questionari: uno (Modello ISTAT 13/INV/1) per gli investimenti fissi che devono essere settorizzati per attività economica e per regione; l'altro, il modello ISTAT 13/TERR/1 sul quale vanno riportati, sempre per ciascuna classe e sottoclasse di attività esercitata, i dati regionali inerenti il numero dei dipendenti e le spese di personale;

b) per le imprese aventi 250 addetti e più che svolgono una sola attività, ma anche per quelle aventi da 50 a 249 addetti che operano in più settori economici (3), viene utilizzato il modello ISTAT 13/PI/2 che contiene le stesse notizie che figurano nei tre questionari impiegati per le aziende di cui al precedente punto a) ma riferite all'impresa nel suo complesso;

c) infine, alle imprese aventi da 20 a 49 addetti viene inviato un questionario più ridotto (Modello ISTAT 13/PI/3) rispetto a quello utilizzato

(*) Redatto dal Dott. Armando Agostinelli Dirigente del Servizio delle Statistiche Industriali.

(1) Sulle differenze di contenuto esistenti tra prodotto lordo dei conti nazionali e quello della presente indagine, cfr. *Il prodotto lordo delle imprese industriali nell'anno 1969*, Supplemento straordinario al Bollettino Mensile di Statistica n. 7, luglio 1971.

(2) Per le modalità di formazione e aggiornamento del nuovo schedario delle imprese, cfr. *Il prodotto lordo e gli investimenti delle imprese industriali nel 1972*, Supplemento al Bollettino Mensile di Statistica n. 1, anno 1975.

(3) Sembra il caso di precisare che non si è ritenuto di richiedere la settorizzazione dei dati per unità funzionale alle imprese multisettoriali con meno di 250 addetti perché in genere la loro contabilità non consente questo tipo di elaborazione.

per le aziende di cui ai precedenti punti a) e b), nel quale sono riportate tutte le voci necessarie per il calcolo del prodotto lordo e solo una parte delle altre notizie richieste alle imprese di dimensioni maggiori.

La sopraccennata articolazione dei modelli di rilevazione consente da un lato, sia pure entro certi limiti, di poter settorizzare alcuni principali risultati per attività economiche omogenee evitando, con l'introduzione dell'« unità funzionale », eccessive sopravvalutazioni o sottovalutazioni delle singole attività economiche.

D'altra parte la richiesta alle imprese aventi diffusione interregionale di dati agevolmente rilevabili a livello territoriale (dipendenti, spese per il

personale e investimenti) ha permesso di ottenere alcune tavole sulla distribuzione regionale di tali aggregati.

Per quanto riguarda invece il prodotto lordo regionale, che nelle imprese con stabilimenti in più regioni non può essere determinato partendo dai dati della contabilità generale, il calcolo viene effettuato in sede di elaborazione dei dati, ripartendo il valore aggiunto totale comunicato da ciascuna ditta, proporzionalmente alla distribuzione regionale delle spese di personale da essa stessa indicate.

Tutti i questionari di rilevazione sopra indicati sono riportati in appendice alla presente pubblicazione.

2. DEFINIZIONE DEGLI AGGREGATI RILEVATI

I dati che vengono esposti nel presente fascicolo riguardano le principali voci occorrenti al calcolo del prodotto lordo ed altri aggregati che, pur non essendo direttamente legati alla sua determinazione, assumono fondamentale importanza ai fini dell'analisi economica dei vari settori industriali. Pertanto, ai fini di una corretta interpretazione dei risultati dell'indagine, si ritiene necessario riportare il contenuto delle varie voci che compaiono nelle tavole della presente pubblicazione, secondo le definizioni che ne vengono date sui modelli di rilevazione.

— *Il fatturato lordo* comprende le vendite dei prodotti fabbricati dall'impresa, le vendite dei prodotti rivenduti senza alcuna trasformazione, gli introiti per le lavorazioni eseguite per conto terzi su materie prime da essi fornite, gli introiti per eventuali prestazioni a terzi di servizi di carattere non industriale (commissioni, noleggi di macchinari, ecc.). Ai fini della rilevazione, il fatturato dell'industria delle costruzioni, corrisponde alla quota parte dei lavori realizzati nel corso dell'anno.

L'aggregato in parola viene accertato al lordo di tutte le spese addebitate ai clienti sulle fatture, ed al netto degli sconti accordati e delle merci rese, comprende, inoltre, tutte le imposte indirette ad esclusione dell'Iva.

— *La produzione di capitali fissi per uso proprio*, riguarda la parte di investimenti lordi azien-

dali realizzata utilizzando la mano d'opera interna. Comprende pertanto sia il valore dei capitali fissi costruiti per proprio uso (e perciò non destinati alla vendita), sia quello delle riparazioni e manutenzioni straordinarie agli impianti aziendali eseguite in proprio.

— *Le giacenze* comprendono i prodotti fabbricati dall'impresa (ultimati od in corso di lavorazione), le materie prime ed i materiali acquistati da altre imprese e destinati ad essere impiegati nel processo produttivo, ed infine i prodotti acquistati da terzi e destinati ad essere rivenduti senza trasformazione. Nelle tavole del presente fascicolo sono indicati gli aumenti o le diminuzioni riscontrati — tra la fine e l'inizio dell'anno di rilevazione — nella consistenza complessiva delle giacenze. Sembra il caso di precisare che, ai fini della rilevazione, la valutazione delle giacenze viene effettuata per i prodotti finiti, in base ai prezzi medi di vendita dell'anno; per i prodotti in corso di lavorazione, secondo i costi raggiunti nella fase di lavoro contabilizzata e, per le materie prime ed ausiliarie, in base ai prezzi medi d'acquisto, tutti al netto dell'Iva.

— *Gli acquisti di materie prime ed ausiliarie* comprendono oltre ai prodotti destinati ad essere trasformati o comunque impiegati nel processo produttivo (materie prime, materie di consumo, fonti energetiche, parti staccate, ecc.), anche i materiali vari destinati a riparazioni e manuten-

zioni ordinarie e straordinarie eseguite dall'impresa stessa. Gli acquisti sono registrati al netto dell'Iva fatturata dai fornitori o gravante sui prodotti importati, delle merci rese ai fornitori e degli sconti ed abbuoni da questi concessi, ma al lordo di qualsiasi onere sostenuto fino all'immissione dei prodotti nei magazzini della ditta (trasporti pagati a terzi, dazi doganali, imballaggi da non rendere, ecc.).

— *Le lavorazioni industriali fatte eseguire a terzi* sono costituite dalle spese, al netto dell'Iva, sostenute per lavori commissionati ad altre imprese industriali alle quali l'impresa fornisce i materiali da lavorare e da quelle per manutenzioni ordinarie fatte eseguire ad altre ditte.

— *Le spese generali* comprendono i seguenti oneri esclusa l'Iva: commissioni, provvigioni, fiere e mercati, trasporti non incorporati in altre voci di costo, legali, consulenze, collaudi, affitti di macchinari e di calcolatori, pubblicità, spese associative, postali e telefoniche, d'informazione, compensi agli amministratori e trasferte al personale dipendente.

— *Le imposte indirette* comprendono, ad esclusione dell'Iva, quelle corrisposte all'Erario sulla produzione e sulle vendite dell'impresa e che pertanto vengono incorporate nel prezzo dei prodotti venduti (imposte di consumo, imposte di fabbricazione) ed altre imposte quali quelle di bollo, registro, di pubblicità, tassa di circolazione e tasse su concessioni governative. In questa voce sono anche comprese le imposte per le quali l'impresa esercita la rivalsa sui clienti.

— *Il prodotto lordo o valore aggiunto*, che è l'aggregato sul quale viene incentrata l'indagine è costituito, come è noto, dall'incremento di valore che una impresa aggiunge con l'impiego dei propri fattori produttivi al valore dei beni e dei servizi che essa riceve da altre aziende; esso pertanto corrisponde all'insieme delle remunerazioni corrisposte ai fattori aziendali impiegati nel processo produttivo e cioè: lavoro, capitale e attività imprenditoriale.

Il prodotto lordo viene ottenuto per differenza tra il valore della produzione e l'ammontare dei costi per materiali, servizi ed imposte indirette; il valore della produzione è ottenuto a sua volta aggiungendo al fatturato lordo, l'incremento del valore degli impianti e degli altri capitali fissi

aziendali dovuti a lavori interni e l'aumento di giacenze di prodotti finiti ed in corso di lavorazione.

I costi che vengono detratti dal valore della produzione, sono rappresentati dal valore dei consumi di materie prime ed ausiliarie impiegate per ottenerla, dalle spese per lavorazioni industriali fatte eseguire a terzi, dalle spese per servizi non industriali e dalle spese generali ed imposte indirette.

— *I salari e gli stipendi* comprendono tutte le voci che formano la retribuzione lorda del personale dipendente (dirigenti, impiegati, operai ed apprendisti) e cioè la paga base, l'indennità di continuità ed altre indennità similari per la parte non conglobata, interessenze, lavoro straordinario, compensi per ferie, festività, gratifica natalizia, mensilità oltre la tredicesima ed analoghe erogazioni, corresponsioni in natura.

— *I contributi sociali e le provvidenze varie* riguardano i contributi sociali a carico dell'impresa, le quote accantonate nell'anno per provvedere in futuro alla corresponsione della indennità di licenziamento, di liquidazione, di quiescenza e simili ed infine le spese sociali varie (per colonie marine e montane, nidi di infanzia, premi di nuzialità, di anzianità ecc.).

— *Negli imprenditori e coadiuvanti* sono compresi sia il titolare od i titolari che partecipano direttamente alla gestione dell'impresa, sia i loro parenti od affini che prestano lavoro senza corrispettivo di una prefissata retribuzione contrattuale.

I dati riportati nella presente pubblicazione si riferiscono solo agli imprenditori e coadiuvanti delle imprese aventi da 20 a 49 addetti; non sono invece compresi quelli delle aziende di maggiori dimensioni, alle quali la notizia non viene richiesta, dato che in queste imprese il numero degli imprenditori e coadiuvanti corrisponde praticamente a quello delle aziende.

— *I dipendenti* sono costituiti dai dirigenti, impiegati, operai, apprendisti e da tutte le altre categorie di lavoratori che prestano la loro opera alle dipendenze dell'azienda.

Il numero dei dipendenti viene determinato come media aritmetica del personale iscritto nei libri paga alla fine di ciascuno trimestre dell'anno.

— *Le ore di lavoro* si riferiscono alle ore effettivamente lavorate nel corso dell'anno dagli operai

e dagli apprendisti comprese le ore per lavoro straordinario, festivo e notturno.

— *Gli investimenti fissi lordi* riguardano le acquisizioni di capitali fissi fatte dall'azienda nel corso dell'anno; ai fini dell'indagine vengono rilevati richiedendo alle aziende l'ammontare delle fatture da esse ricevute nell'anno dai fornitori per acquisti di beni capitali e per manutenzioni e riparazioni straordinarie. Negli investimenti è compreso anche il valore dei beni capitali prodotti dalla azienda per proprio uso e le riparazioni straordinarie eseguite dall'impresa stessa (1).

Oltre alle anzidette notizie richieste a tutte le imprese con 20 addetti e più, vengono raccolti, come si è già accennato, limitatamente alle aziende aventi più di 49 addetti, anche altri dati riguardanti gli oneri e gli introiti finanziari ed altre voci contabili necessarie per una più approfondita conoscenza dell'aspetto della distribuzione del reddito tra i vari fattori della produzione. Le partite attive che vengono rilevate sono le seguenti:

— *interessi attivi* su prestiti, obbligazioni e crediti vari di competenza dell'esercizio;

— *indennizzi* ricevuti da Compagnie di assicurazione danni per sinistri subiti;

— *contributi* correnti della Pubblica Amministrazione ai fini della produzione o per risanamento bilancio esclusi i contributi concessi in conto capitale;

(1) Per quanto riguarda in particolare gli investimenti fissi, i vari aspetti metodologici e definatori sono stati ampiamente trattati nei supplementi straordinari al «Bollettino mensile di statistica» n. 10 dell'ottobre 1969 e n. 6 del giugno 1970, dedicati rispettivamente ai risultati delle indagini del periodo 1965-1967 e 1967-1968.

— *fitti attivi* su fabbricati residenziali e non residenziali;

— *dividendi* ricevuti ed utili da partecipazioni;

— *introiti per royalties* aventi carattere ricorrente.

Le partite passive sono le seguenti:

— *ammortamenti* di capitali fissi; si tratta degli ammortamenti contabili normali o anticipati di competenza dell'esercizio;

— *interessi passivi*, su prestiti e obbligazioni;

— *servizi bancari* per commissioni, provvigioni ed altre prestazioni bancarie (esclusi gli interessi);

— *premi assicurazione* contro i danni;

— *fitti passivi* su fabbricati non residenziali;

— *pagamenti per royalties* aventi carattere ricorrente e quindi imputati sul conto esercizio.

Come si può rilevare dal contenuto delle voci fin qui elencate, nemmeno alle imprese con più di 49 addetti vengono richieste tutte le partite che concorrono a determinare l'utile o la perdita dell'esercizio.

Infatti non vengono rilevate le sopravvenienze attive e passive, le rivalutazioni e le svalutazioni, gli utili e le perdite su cambi, titoli, merci ed altre voci di analoga natura; è inoltre da rilevare che ai fini della determinazione del risultato dell'esercizio le imprese procedono ad una valutazione delle giacenze che, di norma, è diversa da quella loro richiesta per la rilevazione del prodotto lordo. Per tutti questi motivi pertanto, non è possibile ricostruire, partendo dai dati richiesti ai fini dell'indagine di cui trattasi, gli utili o le perdite registrate nei conti economici delle imprese soggette a rilevazione.

3. CONTENUTO DELLE TAVOLE

I principali risultati dell'indagine vengono esposti in 14 tavole, di cui le prime 12 si riferiscono a tutte le unità rilevate e le rimanenti 2 alle sole imprese aventi da 50 addetti in poi.

Nelle tavole relative a tutte le aziende rilevate, le ditte multisettoriali aventi più di 249 addetti sono scisse tra le varie attività esercitate e quindi ciascuna di esse figura, per la parte di competenza,

nelle singole classi o sottoclassi in cui svolge la attività.

Nelle tavole inerenti le aziende con 50 addetti e più le imprese multisettoriali sono invece attribuite per intero alla classe o sottoclasse in cui ricade la attività prevalente da esse esercitata; ciò si è reso necessario perché molte voci che figurano nelle tavole di cui trattasi (come ad esempio gli oneri e

ricavi finanziari) possono essere rilevati soltanto con riferimento all'impresa nel suo complesso.

Per quanto riguarda in particolare le tavole relative a tutte le aziende rilevate sembra il caso di precisare quanto segue:

a) le tavole da 1 a 5 contengono i dati rilevati a livello nazionale per ramo, classe e sottoclasse di attività economica. Nella tavola 1 sono esposti i dati che concorrono alla formazione dei ricavi correnti delle imprese; nella tavola 2 quelli relativi ai costi correnti ed al prodotto lordo; infine nella tavola 3 vengono forniti i dati sulle spese per il personale dipendente, sul numero degli addetti e sulle ore di lavoro prestate dal solo personale operaio. Nella tavola 4 vengono forniti i valori degli investimenti produttivi e cioè di quelli legati all'aumento della capacità produttiva delle aziende, distinti in tre gruppi: capitali fissi nuovi, capitali fissi usati, terreni senza costruzione, vengono altresì indicate le spese sostenute per gli investimenti a carattere sociale e cioè non direttamente produttivi ed infine i dati sulle vendite di capitali usati, distinti a loro volta a seconda si tratti di capitali fissi o di terreni. Nella tavola 5 vengono ripresi i dati di cui alle prime due colonne della tavola 4 corrispondenti rispettivamente alle acquisizioni di capitali fissi nuovi e capitali fissi usati, i quali vengono analizzati secondo tre grandi categorie: macchinari e mobili, mezzi di trasporto, fabbricati, costruzioni ed altre opere;

b) le tavole 6 e 7 contengono alcuni rapporti caratteristici e valori medi relativi rispettivamente ai rami, classi e sottoclassi e alle principali categorie di attività economica.

I rapporti caratteristici sono costituiti dalle percentuali tra il prodotto lordo e il valore della produzione, tra i consumi di materie prime ed ausiliarie e il valore della produzione e tra le spese per il personale e il prodotto lordo; i valori medi riguardano il valore della produzione, il prodotto lordo e gli investimenti per addetto e le spese di personale per dipendente;

c) la tavola 8 contiene i dati sul prodotto lordo, le spese di personale, gli investimenti fissi ed il numero dei dipendenti a livello regionale per rami e grandi classi di attività economica. Sembra il caso di precisare che i dati regionali sono disponibili anche per sottoclasse di attività economica; tuttavia per tutelare il segreto statistico nella presente pubblicazione sono esposti in forma più aggregata.

Infatti, in molte regioni alcune sottoclassi sono rappresentate soltanto da una o due unità di rilevazione;

d) le tavole da 9 a 12 riguardano alcuni principali aspetti distributivi delle unità statistiche del settore industriale aventi 20 addetti e più. La tavola 9 contiene la distribuzione per classi di addetti secondo rami e classi di attività economica; le tavole 10, 11 e 12 rispettivamente la distribuzione per classi di fatturato, di prodotto lordo e di investimenti per rami di attività. Si ritiene opportuno precisare che tutte le tavole di distribuzione sono disponibili anche a livello di classe e di sottoclasse di attività economica.

In merito alle tavole relative alle imprese con 50 addetti e più si ritiene opportuno precisare quanto segue:

a) la tavola 13 contiene, per il triennio 1973-1975, insieme ai ricavi relativi alla produzione corrente e che intervengono nel calcolo del prodotto lordo (e cioè il fatturato lordo — che assomma il fatturato complessivo e la produzione di capitali fissi per uso proprio — e l'aumento di giacenze tra la fine e l'inizio dell'esercizio) anche quelli di natura finanziaria quali: i trasferimenti correnti della Pubblica Amministrazione, gli interessi attivi, gli altri ricavi finanziari che comprendono gli indennizzi per danni, i fitti attivi, i dividendi ricevuti e gli introiti per royalties. Tra i costi figurano oltre a tutte le spese per la produzione corrente che cioè intervengono nel calcolo del prodotto lordo (acquisti di materie prime ed ausiliarie, spese per lavorazioni industriali, spese generali e imposte indirette) anche altre partite quali le spese per il personale, gli ammortamenti, gli interessi passivi e le spese bancarie e gli altri costi finanziari che comprendono i premi per assicurazioni danni, i fitti passivi, le imposte dirette, le spese per royalties.

Nella tavola 13 sono stati inoltre riportati alcuni aggregati fondamentali quali il prodotto lordo e gli investimenti fissi allo scopo di consentire una migliore analisi dei dati della tavola stessa;

b) la tavola 14 contiene i dati delle spese per il personale distinti per i dirigenti e gli impiegati e per gli operai ed apprendisti. Per ciascuno dei due anzidetti gruppi professionali le spese vengono a loro volta ripartite in: spese per stipendi (o salari), per contributi sociali, per accantonamenti.

TAVOLE

Tav. 1 — Ricavi correnti per ramo, classe e sottoclasse di attività economica

(imprese con 20 addetti e più) - Milioni di lire

RAMI, CLASSI E SOTTOCLASSI DI ATTIVITÀ ECONOMICA	FATTURATO LORDO					PRODUZIONE DI CAPITALI FISSI PER USO PROPRIO	AUMENTO DI GIACENZE	TOTALE RICAVI CORRENTI
	Vendite di prodotti dell'impresa	Lavorazioni per conto terzi	Prodotti rivenduti senza trasforma- zione	Prestazioni di servizi non industriali	Totale			
INDUSTRIE ESTRATTIVE	784.341	37.920	13.599	4.476	840.336	34.350	34.684	909.370
Estraz. minerali metalliferi	78.899	182	8.129	1.068	88.278	16.459	6.792	111.529
Estraz. minerali non metalliferi	705.442	37.738	5.470	3.408	752.058	17.891	27.892	797.841
<i>Estraz. combustibili</i>	437.021	35.011	811	757	473.600	10.967	20.244	504.811
<i>Estraz. altri minerali non metallif.</i>	78.133	1.226	501	1.031	80.891	5.830	5.417	92.138
<i>Estraz. materiali di cava</i>	190.288	1.501	4.158	1.620	197.567	1.094	2.231	200.892
INDUSTRIE MANIFATTURIERE	73.333.929	1.778.705	3.932.811	760.177	79.805.622	783.604	2.356.191	82.945.417
Industrie alimentari e affini	9.427.261	21.379	596.447	32.014	10.077.101	33.289	272.199	10.382.589
<i>Ind. molitoria e della pastificazione</i>	1.326.593	912	93.565	1.616	1.422.686	4.377	30.473	1.457.536
<i>Ind. dolciaria</i>	1.160.211	553	88.569	4.373	1.253.706	4.807	—	1.258.513
<i>Ind. conserviera</i>	2.528.511	4.907	129.849	7.353	2.670.620	3.893	34.624	2.709.137
<i>Ind. casearia</i>	1.191.502	1.745	47.494	515	1.241.256	99	31.981	1.273.336
<i>Ind. grassi vegetali e animali</i>	676.164	4.525	86.717	1.721	769.127	2.251	—	771.378
<i>Ind. alimentari varie</i>	1.192.865	3.693	73.370	10.387	1.280.315	13.788	175.121	1.469.224
<i>Ind. bevande alcoliche e dell'acool</i>	1.064.878	4.914	42.056	2.037	1.113.885	3.073	—	1.116.958
<i>Industrie idrominer. e bev. analcol.</i>	286.537	130	34.827	4.012	325.506	1.001	—	326.507
Industria del tabacco	1.285.149	380	108.274	18.826	1.412.629	2.562	43.064	1.458.255
Industrie tessili	4.251.143	369.470	88.489	15.764	4.724.866	18.656	161.145	4.904.667
<i>Industria laniera</i>	974.365	90.630	15.232	4.508	1.084.735	6.375	39.287	1.130.397
<i>Industria cotoniera</i>	1.081.226	35.925	19.081	3.824	1.140.056	4.228	41.588	1.185.872
<i>Industria della seta</i>	276.182	10.902	8.551	299	295.934	46	8.113	304.093
<i>Ind. della canapa, del lino ecc.</i>	131.406	1.471	18.298	770	151.945	534	7.763	160.242
<i>Ind. lavoraz. fibre chimiche</i>	326.369	21.689	3.013	3.086	354.157	4.385	19.449	377.991
<i>Ind. delle maglie e delle calze</i>	960.253	14.451	11.482	1.896	988.082	1.388	38.541	1.028.011
<i>Altre industrie tessili</i>	501.342	194.402	12.832	1.381	709.957	1.700	6.404	718.061
Ind. vestiario, abbigliamento, ecc.	1.889.444	83.841	60.116	9.431	2.042.832	2.028	27.120	2.071.980
Industrie delle calzature	988.640	9.168	12.005	743	1.010.556	820	27.302	1.038.678
Industrie delle pelli e del cuoio	547.832	13.596	18.224	1.405	581.057	645	—	581.702
Industrie del legno	802.051	8.642	35.821	2.124	848.638	1.674	12.357	862.669
<i>Ind. del legno, del sughero e affini</i>	760.031	7.975	35.027	1.788	804.821	1.431	9.954	816.206
<i>Ind. veicoli e carp. navale in legno</i>	42.020	667	794	336	43.817	243	2.403	46.463
Ind. del mobilio e dell'arred. in legno	885.522	2.845	39.969	1.473	929.809	3.370	65.814	998.993
Industrie metallurgiche	6.868.452	216.936	301.786	63.171	7.450.345	106.139	262.609	7.819.093

Segue Tav. 1 — Ricavi correnti per ramo, classe e sottoclasse di attività economica

(imprese con 20 addetti e più) - Milioni di lire

RAMI, CLASSI E SOTTOCLASSI DI ATTIVITÀ ECONOMICA	FATTURATO LORDO					PRODUZIONE DI CAPITALI FISSI PER USO PROPRIO	AUMENTO DI GIACENZE	TOTALE RICAVI CORRENTI
	Vendite di prodotti dell'impresa	Lavorazioni per conto terzi	Prodotti rivenduti senza trasforma- zione	Prestazioni di servizi non industriali	Totale			
Industrie meccaniche	17.239.805	338.867	751.557	110.496	18.440.725	146.782	633.301	19.220.808
Fonderie di 2 ^a fusione	892.708	35.241	12.891	2.751	943.591	11.780	18.193	973.564
Ind. costr. carpenteria metallica	2.163.365	71.795	67.083	8.494	2.310.737	19.869	22.118	2.352.724
Ind. costr. macchine motrici	1.296.640	29.758	66.026	10.753	1.403.177	10.946	77.115	1.491.238
Ind. costr. macchine utensili	1.221.409	28.753	61.372	2.641	1.314.175	4.634	21.494	1.340.303
Ind. costr. macchine operatrici	3.706.008	32.786	185.626	32.815	3.957.235	15.153	96.282	4.068.670
Ind. costr. minuteria metallica	1.279.169	18.814	43.405	3.116	1.344.504	8.034	66.101	1.418.639
Ind. mecc. di precisione	1.050.495	5.611	45.585	7.878	1.109.569	13.656	61.508	1.184.733
Ind. costr. macchine elettriche	5.165.025	43.906	226.349	35.552	5.470.832	59.149	259.377	5.789.358
Officine lavoraz. meccaniche varie	464.986	72.203	43.220	6.496	586.905	3.561	11.113	601.579
Ind. costruz. mezzi di trasporto	7.249.821	64.944	400.821	277.641	7.993.227	61.415	181.799	8.236.441
Ind. lavoraz. minerali non metalliferi	3.339.118	12.465	225.253	30.431	3.607.267	37.111	214.074	3.858.452
Ind. chimiche e derivati petrolio	11.461.084	446.148	1.082.304	127.179	13.116.715	301.791	349.399	13.767.905
Prodotti chimici di base	4.347.195	29.577	582.847	89.400	5.049.019	247.857	263.950	5.560.826
Prodotti chimici per industria e agri- coltura	1.113.791	5.561	69.264	7.151	1.195.767	16.976	9.074	1.221.817
Prodotti farmaceutici	1.473.927	7.287	95.637	9.377	1.586.228	6.418	28.358	1.621.004
Prodotti chimici per consumi non industriali	937.332	5.068	103.435	9.729	1.055.564	5.037	—	1.060.601
Derivati petrolio e carbone	3.588.839	398.655	231.121	11.522	4.230.137	25.503	48.017	4.303.657
Industrie della gomma	1.110.486	9.691	45.289	21.174	1.186.640	13.308	34.781	1.234.729
Ind. prod. cellulosa usi tessili, ecc.	541.692	3.964	35.199	18.713	599.568	22.530	1.820	623.918
Ind. carta e cartotecnica	1.809.838	14.296	31.912	12.230	1.868.276	15.956	22.472	1.906.704
Ind. poligrafiche, editoriali e affini	1.657.830	122.620	31.734	10.233	1.822.417	2.775	9.068	1.834.260
Ind. foto-fonografiche (a)	101.877	1.032	2.837	249	105.995	296	1.521	107.812
Ind. prodotti di mat. plastiche	1.323.334	22.972	46.374	6.079	1.398.759	9.867	20.528	1.429.154
Industrie manifatturiere varie	553.550	15.449	18.400	801	588.200	2.590	15.818	606.608
INDUSTRIE DELLE COSTRUZIONI	5.711.223	107.527	64.395	51.495	5.934.640	20.453	4.914	5.960.007
Industrie delle costruzioni	4.584.403	82.111	48.488	44.415	4.759.417	17.906	4.914	4.782.237
Ind. installaz. di impianti	1.126.820	25.416	15.907	7.080	1.175.223	2.547	—	1.177.770
IND. ELETTRICHE, DEL GAS E DELL'ACQUA	4.257.896	15.639	9.802	35.909	4.319.246	758.869	110.236	5.188.351
Prod. e distribuz. energia elettrica	3.006.792	8.401	143	9.460	3.024.796	715.920	99.051	3.839.767
Produzione e distribuz. di gas	1.097.024	3.230	9.278	21.908	1.131.440	26.867	6.308	1.164.615
Raccolta e distribuz. di acqua	154.080	4.008	381	4.541	163.010	16.082	4.877	183.969
TOTALE	84.087.389	1.939.791	4.020.607	852.057	90.899.844	1.597.276	2.506.025	95.003.145

(a) Escluse le imprese cinematografiche.

Tav. 2 — Costi correnti e prodotto lordo per ramo, classe e sottoclasse di attività economica

(imprese con 20 addetti e più) - Milioni di lire

RAMI, CLASSI E SOTTOCLASSI DI ATTIVITÀ ECONOMICA	ACQUISTI DI MATERIALI E PRODOTTI VARI			SERVIZI, SPESE GENERALI E IMPOSTE INDIRETTE			DIMINU- ZIONE DI GIA- CENZE	TOTALE COSTI CORRENTI	PRODOTTO LORDO (valore aggiunto)
	Acquisti di materie prime e ausiliarie	Costo dei prodotti rivenduti senza trasfor- mazione	Totale	Lavorazioni industriali fatte eseguire a terzi	Spese generali e imposte indirette	Totale			
INDUSTRIE ESTRATTIVE	189.087	10.532	199.619	34.991	93.228	128.219	—	327.838	581.532
Estraz. minerali metalliferi	40.170	6.856	47.026	9.006	8.046	17.052	—	64.078	47.451
Estraz. minerali non metalliferi . .	148.917	3.675	152.593	25.985	85.182	111.167	—	263.760	534.081
<i>Estraz. combustibili</i>	40.502	—	40.502	16.768	55.813	72.581	—	113.083	391.728
<i>Estraz. altri minerali non metallif.</i>	29.613	107	29.720	4.937	11.032	15.969	—	45.689	46.449
<i>Estraz. materiali di cava</i>	78.802	3.569	82.371	4.280	18.337	22.617	—	104.988	95.904
INDUSTRIE MANIFATTURIERE	41.218.712	3.276.522	44.495.234	3.119.407	8.041.229	11.160.636	72.169	55.728.039	27.217.378
Industrie alimentari e affini	6.736.826	554.665	7.291.491	78.904	955.308	1.034.212	38.976	8.364.679	2.017.910
<i>Ind. molitoria e della pastificazione</i>	1.059.099	88.519	1.147.618	8.058	92.142	100.200	—	1.247.818	209.718
<i>Ind. dolciaria</i>	592.991	75.795	668.786	10.049	157.629	167.678	11.491	847.955	410.558
<i>Ind. conserviera</i>	1.882.300	109.571	1.991.971	29.913	189.793	219.706	—	2.211.677	497.460
<i>Ind. casearia</i>	982.222	63.141	1.045.363	6.692	63.625	70.317	—	1.115.680	157.656
<i>Ind. grassi vegetali e animali . .</i>	582.244	88.450	670.694	6.534	36.207	42.741	7.066	720.501	50.877
<i>Ind. alimentari varie</i>	1.053.224	63.499	1.116.723	7.334	111.650	118.984	—	1.235.707	233.517
<i>Ind. bevande alcoliche e dell'acool</i>	489.518	36.302	525.820	7.980	246.787	254.767	15.456	796.043	320.915
<i>Industrie idrominer. e bev. analcol.</i>	95.228	29.288	124.516	2.344	57.475	59.819	4.963	189.298	137.209
Industria del tabacco	236.397	97.545	333.942	1.861	1.036.583	1.038.444	—	1.372.386	85.869
Industrie tessili	2.122.926	72.297	2.195.223	492.514	328.490	821.004	—	3.016.227	1.888.440
<i>Industria laniera</i>	469.440	11.386	480.826	161.896	81.050	242.946	—	723.772	406.625
<i>Industria cotoniera</i>	540.769	14.807	555.576	84.449	62.702	147.151	—	702.727	483.145
<i>Industria della seta</i>	121.613	7.261	128.874	38.465	23.241	61.706	—	190.580	113.513
<i>Ind. della canapa, del lino ecc.</i>	75.647	15.064	90.711	9.425	9.105	18.530	—	109.241	51.001
<i>Ind. lavoraz. fibre chimiche . . .</i>	191.911	2.215	194.126	30.416	24.692	55.108	—	249.234	128.757
<i>Ind. delle maglie e delle calze . .</i>	418.655	11.328	429.983	126.121	78.947	205.068	—	635.051	392.960
<i>Altre industrie tessili</i>	304.891	10.236	315.127	41.742	48.753	90.495	—	405.622	312.439
Ind. vestiario, abbigliamento, ecc.	832.785	50.809	883.594	129.310	190.220	319.530	—	1.203.124	868.856
Industrie delle calzature	537.262	11.281	548.543	45.654	78.323	123.977	—	672.520	366.158
Industrie delle pelli e del cuoio . .	334.478	10.591	345.069	20.687	32.801	53.488	2.414	400.971	180.731
Industrie del legno	442.580	27.236	469.816	16.640	57.926	74.566	—	544.382	318.287
<i>Ind. del legno, del sughero e affini</i>	423.599	26.659	450.258	15.645	53.792	69.437	—	519.695	296.511
<i>Ind. veicoli e carp. navale in legno</i>	18.981	577	19.558	995	4.134	5.129	—	24.687	21.776
Ind. del mobilio e dell'arred. in legno	420.936	33.448	454.384	18.392	105.150	123.542	—	577.926	421.067
Industrie metallurgiche	4.396.537	272.174	4.668.711	331.911	484.808	816.719	—	5.485.430	2.333.663

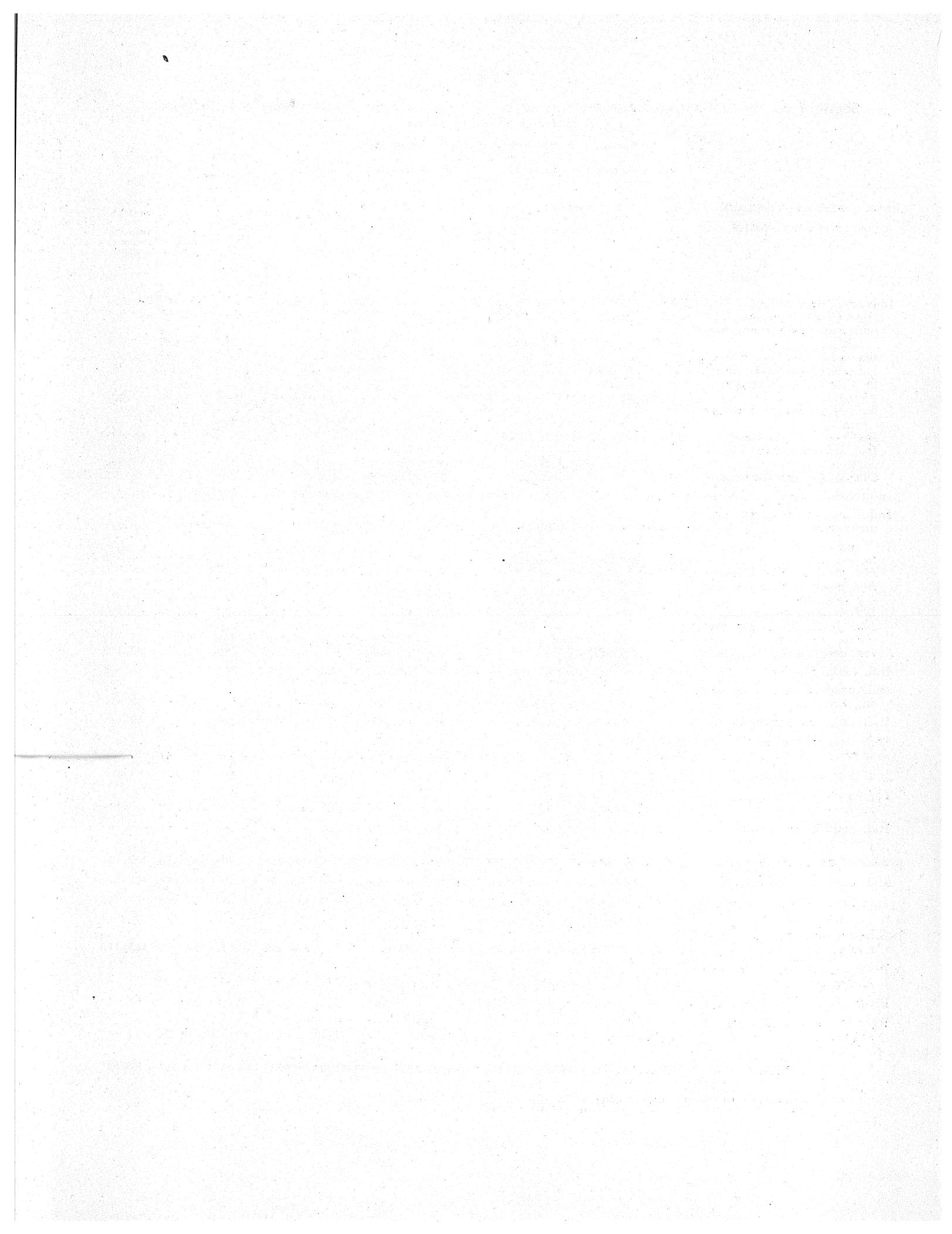

Segue Tav. 14 — Composizione delle spese per il personale per ramo classe e sottoclasse di attività economica (a)

(imprese con 50 addetti e più) - Anno 1975

RAMI, CLASSI E SOTTOCLASSI DI ATTIVITÀ ECONOMICA	SPESE PER DIRIGENTI ED IMPIEGATI				SPESE PER OPERAI ED APPRENDISTI				DIPENDENTI Numero		ORE DI LAVORO PRESTATE DAL PERSONALE OPERAIO (migliaia)
	Stipendi ed altre retri- buzioni	Contri- buti sociali	Accan- tona- menti	Totale	Salari ed altre retri- buzioni	Contri- buti sociali	Accan- tona- menti	Totale	Diri- genti ed impie- gati	Opera- i ed appren- disti	
	milioni di lire										
Industrie meccaniche.	1.230.202	463.188	277.977	1.971.367	2.089.072	891.106	276.413	3.256.591	220.348	645.795	972.024
Fonderie di 2ª fusione	24.459	9.611	5.488	39.558	87.151	41.720	11.761	140.632	4.336	26.737	39.263
Ind. costr. carpenteria me- tall.	108.377	40.137	22.700	171.214	244.412	105.827	29.540	379.779	20.277	75.359	116.854
Ind. costr. macchine motrici	90.576	34.000	22.810	147.386	152.863	62.134	20.503	235.500	15.215	42.528	66.200
Ind. costr. macchine utensili	76.597	30.563	15.367	122.527	148.265	67.156	18.160	233.581	14.280	41.287	66.341
Ind. costr. macchine opera- trici	228.218	88.327	51.313	367.858	376.871	167.342	53.143	597.356	40.625	110.778	172.633
Ind. costr. minuteria metal- lica	51.065	19.424	11.013	81.502	139.283	63.119	18.995	221.397	9.809	46.990	70.167
Ind. mecc. di precisione	157.225	59.125	35.481	251.831	143.019	59.763	22.193	224.975	27.858	43.603	66.235
Ind. costr. macchine elettri- che	477.954	175.571	110.537	764.062	739.390	293.795	96.206	1.129.391	85.074	241.299	345.936
Officine lav. meccaniche varie	15.731	6.430	3.268	25.429	57.818	30.250	5.912	93.980	2.874	17.214	28.395
Ind. costr. mezzi di trasporto	467.432	168.652	133.735	769.819	1.043.627	446.635	146.858	1.637.120	78.967	309.304	450.261
Ind. lavoraz. minerali non metalliferi.	147.264	54.611	32.083	233.958	478.375	215.043	43.394	736.812	26.285	151.481	235.721
Ind. chimiche e deriv. petro- lio	742.271	260.358	180.684	1.183.313	606.492	245.713	77.017	929.222	108.301	152.018	244.959
Ind. prod. chimici di base	257.116	91.023	68.738	416.877	319.513	125.584	37.992	483.089	38.047	77.514	125.805
Ind. prod. chimici per ind. e agricoltura	81.978	29.497	18.228	129.703	73.048	31.995	7.699	112.742	12.966	19.547	31.995
Ind. prodotti farmaceutici	232.376	78.091	50.480	360.947	105.138	44.255	13.207	162.600	33.459	28.841	46.350
Ind. prod. chimici per con- sumi non ind.	90.833	32.870	20.086	143.789	52.111	20.219	5.752	78.082	14.136	15.894	23.326
Ind. deriv. petrolio e carbone	79.968	28.877	23.152	131.997	56.682	23.660	12.367	92.709	9.693	10.222	17.483
Ind. della gomma	85.894	33.587	25.257	144.738	226.805	103.252	23.606	353.663	13.365	58.987	88.688
Ind. prod. cellulosa usi tes- sili, ecc.	59.665	20.096	15.891	95.652	125.459	48.159	15.140	188.758	9.893	35.991	48.856
Ind. carta e cartotecnica	74.227	27.802	23.372	125.401	198.669	88.335	34.593	321.597	11.784	53.631	82.826
Ind. poligrafiche, editoriali e affini	186.505	70.972	41.922	299.399	188.213	81.786	29.172	299.171	25.446	43.384	71.682
Ind. foto-fonografiche (b)	8.016	2.810	1.729	12.555	9.167	3.797	1.434	14.398	1.440	2.589	4.536
Ind. prodotti di mat. pla- stiche.	55.115	20.976	10.933	87.024	144.680	65.779	13.802	224.261	9.797	46.998	70.238
Ind. manifatturiere varie	21.514	8.065	3.694	33.273	67.314	28.182	6.324	101.820	4.356	25.191	38.079
INDUSTRIE DELLE COSTRUZIONI	223.770	87.694	47.695	359.159	757.929	370.791	52.545	1.181.265	37.805	247.130	392.181
Ind. delle costruzioni	151.856	60.644	33.987	246.487	541.047	278.699	34.113	853.859	25.951	189.697	295.138
Ind. installazioni di impianti	71.914	27.050	13.708	112.672	216.882	92.092	18.432	327.406	11.854	57.433	97.043
IND. ELETTRICHE DEL GAS E DEL L'ACQUA.	436.449	175.693	132.285	744.427	433.134	189.053	98.375	720.562	64.517	86.178	143.317
Prod. e distribuz. energia elettr., ecc.	356.524	143.617	115.635	615.776	362.359	158.058	87.525	607.942	52.648	72.103	119.106
Prod. e distribuzione di gas	57.380	24.812	12.955	95.147	48.592	23.122	7.629	79.343	8.169	9.751	16.476
Raccolta e distribuzione di acqua.	22.545	7.264	3.695	33.504	22.183	7.873	3.221	33.277	3.700	4.324	7.735
TOTALE	4.780.242	1.769.917	1.154.395	7.704.554	9.060.077	3.939.269	1.101.258	14.100.604	796.041	2.745.785	4.208.621

(a) Cfr. nota a pag. 60. — (b) Escluse le imprese cinematografiche.

Segue Tav. 14 — Composizione delle spese per il personale per ramo, classe e sottoclasse di attività economica (a)

(imprese con 50 addetti e più) - Anno 1975

RAMI, CLASSI E SOTTOCLASSI DI ATTIVITÀ ECONOMICA	SPESE PER DIRIGENTI ED IMPIEGATI				SPESE PER OPERAI ED APPRENDISTI				DIPENDENTI Numero		ORE DI LAVORO PRESTATE DAL PERSONALE OPERARIO (migliaia)
	Stipendi ed altre retri- buzioni	Contri- buti sociali	Accan- tona- menti	Totale	Salari ed altre retri- buzioni	Contri- buti sociali	Accan- tona- menti	Totale	Diri- genti ed impie- gati	Opera- i ed appren- disti	
INDUSTRIE ESTRATTIVE	51.160	16.973	15.881	84.014	82.257	34.649	13.202	130.108	6.776	20.632	32.794
Estraz. minerali metalliferi	7.103	2.650	1.867	11.620	27.180	12.246	4.112	43.538	1.063	7.034	10.809
Estraz. minerali non metalliferi	44.057	14.323	14.014	72.394	55.077	22.403	9.090	86.570	5.713	13.598	21.985
Estraz. combustibili	34.759	11.501	11.618	57.878	21.972	8.819	5.141	35.932	4.169	3.848	6.764
Estraz. altri min. non metall.	6.654	1.750	1.937	10.341	18.524	5.974	2.680	27.178	942	5.154	7.326
Estraz. materiale di cava	2.644	1.072	459	4.175	14.581	7.610	1.269	23.460	602	4.596	7.895
INDUSTRIE MANIFATTURIERE	4.068.863	1.489.557	958.534	6.516.954	7.786.757	3.344.776	937.136	12.068.669	686.943	2.391.845	3.640.329
Industrie alimentari e affini	340.961	124.060	72.613	537.634	502.840	213.310	57.496	773.646	55.921	136.983	225.072
Ind. molitoria e della pasta- ficazione	14.584	5.180	3.025	22.789	34.436	14.254	4.580	53.270	2.505	9.616	16.962
Ind. dolciaria	100.611	37.274	21.094	158.979	138.832	59.314	14.564	212.710	17.350	39.686	60.460
Ind. conserviera	64.449	23.518	12.867	100.834	124.373	51.477	11.227	187.077	10.729	38.333	61.220
Ind. casearia	53.307	19.037	11.016	83.360	59.284	24.722	7.703	91.709	9.524	13.939	24.192
Ind. grassi vegetali e animali	8.361	3.208	1.751	13.320	11.463	5.327	1.394	18.184	1.564	2.938	5.046
Ind. alimentari varie	31.970	11.754	8.023	51.747	54.182	24.121	7.090	85.393	4.571	12.628	23.405
Ind. bev. alcoliche e del- l'alcool	49.979	17.800	11.119	78.898	50.074	21.157	7.314	78.545	6.983	12.156	20.311
Ind. idrominerale e bev. analcoliche	17.700	6.289	3.718	27.707	30.196	12.938	3.624	46.758	2.695	7.687	13.476
Industria del tabacco	17.585	2.113	701	20.399	54.507	39.351	593	94.451	3.346	16.977	25.646
Industrie tessili	194.637	73.066	41.841	309.544	666.660	284.158	66.145	1.016.963	37.430	250.831	374.869
Ind. laniera	48.157	18.047	11.032	77.236	141.515	60.824	15.406	217.745	9.319	52.503	77.865
Ind. cotoniera	55.142	20.308	12.413	87.863	203.461	86.364	22.757	312.582	9.668	75.656	107.865
Ind. della seta	9.486	3.811	1.818	15.115	24.218	10.185	2.653	37.056	1.659	8.350	12.725
Ind. della canapa, del lino, ecc.	6.738	2.477	1.687	10.902	17.479	7.305	1.999	26.783	1.168	6.284	9.127
Ind. lavoraz. fibre chimiche	12.229	4.414	2.850	19.493	42.146	17.757	3.909	63.812	2.357	15.845	22.970
Ind. delle maglie e delle calze	33.104	12.699	5.826	51.629	141.046	58.983	11.016	211.045	7.482	58.877	90.433
Altre industrie tessili	29.781	11.310	6.215	47.306	96.795	42.740	8.405	147.940	5.777	33.316	53.884
Industrie vestiario, abbiglia- mento, ecc.	92.273	34.261	17.300	143.834	345.447	141.041	26.540	513.028	20.475	147.079	213.292
Industrie delle calzature	16.327	6.374	2.612	25.313	120.770	50.779	7.941	179.490	4.435	53.669	82.827
Industrie delle pelli e del cuoio	18.109	7.056	3.813	28.978	46.859	20.360	4.320	71.539	3.895	16.653	25.580
Industrie del legno	19.242	7.597	3.589	30.428	77.403	36.444	7.084	120.931	4.198	30.013	46.977
Ind. del legno, del sughero e affini	17.330	6.832	3.179	27.341	70.929	33.397	6.309	110.635	3.863	28.014	43.988
Ind. veicoli e carp. nav. in legno	1.912	765	410	3.087	6.474	3.047	775	10.296	335	1.999	2.989
Ind. del mobilio e dell'arred. in legno	29.939	11.572	4.097	45.608	113.114	51.519	8.706	173.339	7.244	41.616	67.957
Industrie metallurgiche	261.685	92.341	64.691	418.717	681.284	290.027	90.558	1.061.869	40.017	172.655	270.239

(a) Cfr. nota a pag. 60.

Segue Tav. 14 — Composizione delle spese per il personale per ramo, classe e sottoclasse di attività economica (a)

(imprese con 50 addetti e più) - Anno 1974

RAMI, CLASSI E SOTTOCLASSI DI ATTIVITÀ ECONOMICA	SPESA PER DIRIGENTI ED IMPIEGATI				SPESA PER OPERAI ED APPRENDISTI				DIPENDENTI Numero		ORE DI LAVORO PRESTATE DAL PERSONALE OPERAIO (migliaia)
	Stipendi ed altre retri- buzioni	Contri- buti sociali	Accan- tona- menti	Totale	Salari ed altre retri- buzioni	Contri- buti sociali	Accan- tona- menti	Totale	Diri- genti ed impie- gati	Operai ed appren- disti	
	milioni di lire										
Industrie meccaniche	981.553	363.570	208.912	1.554.035	1.774.259	732.311	236.607	2.743.177	211.222	651.472	1.030.709
Fonderie di 2ª fusione . . .	17.708	6.756	4.305	28.769	72.328	33.322	9.698	115.348	3.802	25.056	42.647
Ind. costr. carpenteria me- tall.	86.928	31.351	17.391	135.670	210.048	88.560	25.989	324.597	19.677	79.060	126.176
Ind. costr. macchine motrici	73.952	28.436	18.303	120.691	126.537	52.706	21.198	200.441	15.072	42.221	70.250
Ind. costr. macchine utensili	63.721	24.162	12.032	99.915	126.783	54.745	16.744	198.272	13.905	41.857	72.929
Ind. costr. macchine opera- trici	177.295	66.558	38.404	282.257	304.762	130.272	44.565	479.599	38.790	109.805	177.432
Ind. costr. minuteria metal- lica	42.353	15.618	9.228	67.199	122.766	52.102	16.262	191.130	9.871	49.712	74.517
Ind. mecc. di precisione . . .	132.347	48.988	28.112	209.447	125.971	50.814	18.907	195.692	27.330	46.071	70.630
Ind. costr. macchine elettric- che	374.385	136.518	78.697	589.600	633.914	244.984	78.302	957.200	79.920	239.895	364.968
Officine lav. meccaniche varie	12.864	5.183	2.440	20.487	51.150	24.806	4.942	80.898	2.855	17.795	31.160
Ind. costr. mezzi di trasporto	392.402	139.982	97.945	630.329	924.590	375.492	143.866	1.443.948	78.814	319.126	486.281
Ind. lavoraz. minerali non metalliferi.	124.259	44.182	28.557	196.998	427.473	183.297	42.877	653.647	25.828	155.320	264.998
Ind. chimiche e deriv. pe- trollo	595.473	207.691	145.845	949.009	502.976	195.243	68.239	766.458	104.903	151.899	253.152
Ind. prod. chimici di base . .	202.826	69.409	57.025	329.260	264.785	101.148	35.793	401.726	35.318	76.055	128.535
Ind. prod. chimici per ind. e agricoltura	65.334	23.578	15.624	104.536	60.587	25.537	6.982	93.106	12.516	19.797	33.309
Ind. prodotti farmaceutici . .	190.010	64.590	39.874	294.474	90.374	34.405	10.070	134.849	33.207	30.100	49.122
Ind. prod. chimici per con- sumi non ind.	71.704	25.071	13.722	110.497	41.792	15.866	6.073	63.731	13.935	15.841	25.271
Ind. deriv. petrolio e carbone	65.599	25.043	19.600	110.242	45.438	18.287	9.321	73.046	9.927	10.106	16.915
Ind. della gomma	70.882	26.756	22.652	120.290	198.289	87.569	21.995	307.853	13.576	61.945	95.067
Ind. prod. cellulosa usi tes- sili, ecc.	49.436	16.464	9.156	75.056	110.367	40.461	12.166	162.994	8.895	37.151	53.807
Ind. carta e cartotecnica . . .	58.827	20.779	15.035	94.641	166.146	70.103	26.596	262.845	10.549	54.448	91.770
Ind. poligrafiche, editoriali e affini	148.686	52.559	34.307	235.552	150.813	62.670	20.462	233.945	24.576	44.447	75.271
Ind. foto-fonografiche (b) . . .	7.675	2.849	1.194	11.718	6.828	2.796	630	10.254	1.632	2.626	4.492
Ind. prodotti di mat. pla- stiche.	44.492	16.519	9.224	70.235	127.050	54.823	13.028	194.901	9.492	48.475	75.839
Ind. manifatturiere varie	17.430	6.650	3.391	27.471	54.025	22.536	5.529	82.090	4.384	26.085	40.357
INDUSTRIE DELLE COSTRUZIONI .	199.013	71.631	38.415	309.059	641.743	305.928	45.216	992.887	38.999	260.948	431.684
Ind. delle costruzioni	138.580	50.516	27.890	216.986	454.898	235.793	28.761	719.452	26.861	200.884	327.900
Ind. installazioni di impianti	60.433	21.115	10.525	92.073	186.845	70.135	16.455	273.435	12.138	60.064	103.784
IND. ELETTRICHE DEL GAS E DEL- L'ACQUA.	358.534	143.170	99.570	601.274	353.871	153.840	76.338	584.049	61.260	81.878	140.328
Prod. e distribuz. energia elett., ecc.	291.891	118.359	86.845	497.095	296.459	129.910	67.432	493.801	49.812	67.946	114.198
Prod. e distribuzione di gas	48.416	19.464	9.939	77.819	40.462	18.055	5.929	64.446	8.111	9.688	17.857
Raccolta e distribuzione di acqua.	18.227	5.347	2.786	26.360	16.950	5.875	2.977	25.802	3.337	4.244	8.273
TOTALE	3.894.030	1.404.392	906.325	6.204.747	7.734.221	3.238.856	981.657	11.954.734	776.408	2.812.310	4.505.524

(a) Cfr. nota a pag. 60. — (b) Escluse le imprese cinematografiche.

Segue Tav. 14 — Composizione delle spese per il personale per ramo, classe e sottoclasse di attività economica (a)

(imprese con 50 addetti e più) - Anno 1974

RAMI, CLASSI E SOTTOCLASSI DI ATTIVITÀ ECONOMICA	SPESA PER DIRIGENTI ED IMPIEGATI				SPESA PER OPERAI ED APPRENDISTI				DIPENDENTI		ORE DI LAVORO PRESTATE DAL PERSONALE OPERAIO (migliaia)
	Stipendi ed altre retri- buzioni	Contri- buti sociali	Accan- tona- menti	Totale	Salari ed altre retri- buzioni	Contri- buti sociali	Accan- tona- menti	Totale	Numero		
									Diri- genti ed impie- gati	Opera- i ed appren- disti	
milioni di lire											
INDUSTRIE ESTRATTIVE	43.412	13.685	14.634	71.731	73.254	30.348	13.880	117.482	6.992	22.621	37.958
Estraz. minerali metalliferi	5.982	1.812	1.732	9.526	22.539	9.783	4.311	36.633	982	6.915	11.519
Estraz. minerali non metalliferi	37.430	11.873	12.902	62.205	50.715	20.565	9.569	80.849	6.010	15.706	26.439
Estraz. combustibili	27.947	9.073	10.586	47.606	17.913	6.764	5.331	30.008	4.123	3.948	6.886
Estraz. altri min. non metall.	7.253	1.912	1.937	11.102	19.967	7.179	3.202	30.348	1.291	6.821	10.674
Estraz. materiale di cava	2.230	888	379	3.497	12.835	6.622	1.036	20.493	596	4.937	8.879
INDUSTRIE MANIFATTURIERE	3.293.071	1.175.906	753.706	5.222.683	6.665.353	2.748.740	846.223	10.260.316	669.157	2.446.863	3.895.554
Industrie alimentari e affini	270.639	94.319	59.633	424.591	405.489	170.034	53.086	628.609	55.606	141.576	235.290
Ind. molitoria e della pastificazione	11.292	3.921	2.493	17.706	25.509	10.121	3.182	38.812	2.517	10.035	17.644
Ind. dolciaria	79.893	27.544	16.533	123.970	112.732	50.283	12.922	175.937	17.042	41.046	61.661
Ind. conserviera	49.818	17.830	10.773	78.421	103.057	41.640	10.643	155.340	10.788	40.897	66.091
Ind. casearia	41.156	14.253	8.429	63.838	47.262	18.868	7.365	73.495	9.265	13.367	24.830
Ind. grassi vegetali e animali	6.350	2.301	1.477	10.128	8.677	3.720	902	13.299	1.434	2.822	5.200
Ind. alimentari varie	26.830	9.949	7.404	44.183	39.653	17.052	8.142	64.847	4.913	12.297	22.644
Ind. bev. alcoliche e dell'alcool	41.135	13.935	9.453	64.523	42.434	17.575	6.700	66.709	6.971	12.930	22.625
Ind. idrominerale e bev. analcoliche	14.165	4.586	3.071	21.822	26.165	10.775	3.230	40.170	2.696	8.182	14.595
Industria del tabacco	15.355	1.928	303	17.586	45.876	40.725	594	87.195	3.344	17.904	25.154
Industrie tessili	157.638	55.043	34.769	247.450	584.943	227.388	58.758	871.089	37.934	262.650	406.614
Ind. laniera	37.661	13.603	8.882	60.146	121.871	47.349	13.437	182.657	8.953	53.915	82.828
Ind. cotomiera	45.885	15.186	10.580	71.651	188.226	72.357	21.439	282.022	10.770	81.324	123.393
Ind. della seta	6.976	2.335	1.629	10.940	18.810	7.323	2.033	28.166	1.573	8.574	13.278
Ind. della canapa, del lino, ecc.	4.920	1.719	1.585	8.224	15.269	5.964	2.073	23.306	1.096	6.565	8.468
Ind. lavoraz. fibre chimiche	10.297	3.433	1.639	15.369	36.615	14.618	3.759	54.992	2.202	15.939	24.273
Ind. delle maglie e delle calze	26.888	9.741	4.516	41.145	118.957	45.308	8.341	172.606	7.617	61.799	95.357
Altre industrie tessili	25.011	9.026	5.938	39.975	85.195	34.469	7.676	127.340	5.723	34.534	59.017
Industrie vestiario, abbigliamento, ecc.	74.983	25.941	14.218	115.142	295.090	110.914	21.359	427.363	20.185	152.085	231.623
Industrie delle calzature	13.246	5.029	2.073	20.348	98.492	39.985	6.511	144.988	4.566	53.688	83.823
Industrie delle pelli e del cuoio	14.655	5.480	3.384	23.519	40.435	17.019	3.900	61.354	3.712	17.409	25.811
Industrie del legno	16.764	6.438	2.948	26.150	70.178	32.240	6.254	108.672	4.381	30.804	51.357
Ind. del legno, del sughero e affini	15.364	5.901	2.691	23.956	64.594	29.764	5.677	100.035	4.065	28.855	48.195
Ind. veicoli e carp. nav. in legno	1.400	537	257	2.194	5.584	2.476	577	8.637	316	1.949	3.162
Ind. del mobilio e dell'arred. in legno	24.958	9.469	3.474	37.901	103.694	47.018	7.745	158.457	7.090	44.895	76.979
Industrie metallurgiche	213.718	74.258	56.686	344.662	578.340	236.116	96.021	910.477	38.468	172.858	287.160

(a) Cfr. nota a pag. 60.

Segue Tav. 14 — Composizione delle spese per il personale per ramo, classe e sottoclasse di attività economica (a)

(imprese con 50 addetti e più) - Anno 1973

RAMI, CLASSI E SOTTOCLASSI DI ATTIVITÀ ECONOMICA	SPESE PER DIRIGENTI ED IMPIEGATI				SPESE PER OPERAI ED APPRENDISTI				DIPENDENTI		ORE DI LAVORO PRESTATE DAL PERSONALE OPERAIO (migliaia)
	Stipendi ed altre retri- buzioni	Contri- buti sociali	Accan- tona- menti	Totale	Salari ed altre retri- buzioni	Contri- buti sociali	Accan- tona- menti	Totale	Numero		
									Diri- genti ed impie- gati	Operai ed appren- disti	
milioni di lire											
Industrie meccaniche	774.816	258.207	167.925	1.200.948	1.389.090	544.121	182.301	2.115.512	199.367	643.852	1.018.139
Fonderie di 2ª fusione . . .	11.960	4.257	2.818	19.035	53.384	23.214	7.089	83.687	3.307	24.302	39.973
Ind. costr. carpenteria me- tall.	69.688	24.006	14.889	108.583	170.284	66.689	19.196	256.169	19.668	80.048	127.150
Ind. costr. macchine motrici	62.468	21.108	14.359	97.935	108.850	43.202	16.655	168.707	15.234	45.492	73.374
Ind. costr. macchine utensili	46.814	15.735	9.208	71.757	97.918	39.404	12.566	149.888	12.649	41.565	68.725
Ind. costr. macchine opera- trici	135.591	46.158	26.516	208.265	230.142	93.582	32.425	356.149	35.698	101.915	167.316
Ind. costr. minuteria metal- lica	31.095	10.028	6.955	48.078	96.447	39.066	12.924	148.437	8.777	49.692	76.348
Ind. mecc. di precisione . . .	109.108	36.986	25.483	171.577	101.345	39.139	16.494	156.978	26.751	47.158	71.859
Ind. costr. macchine elettri- che	296.937	95.891	65.578	458.406	488.447	180.679	61.312	730.438	74.441	234.979	361.412
Officine lav. meccaniche varie	11.155	4.038	2.119	17.312	42.273	19.146	3.640	65.059	2.842	18.701	31.982
Ind. costr. mezzi di trasporto	332.357	107.520	88.320	528.197	768.452	306.585	110.685	1.185.722	77.627	318.995	499.159
Ind. lavoraz. minerali non metalliferi	96.860	30.869	22.447	150.176	334.861	133.984	35.663	504.508	24659	154.802	268.342
Ind. chimiche e deriv. pe- trollo	508.566	151.565	111.902	772.033	409.870	147.343	52.464	609.677	101146	149.327	254.763
Ind. prod. chimici di base . .	166.097	48.083	38.690	252.870	209.624	73.229	27.497	310.350	32.639	73.895	126.215
Ind. prod. chimici per ind. e agricoltura	53.887	16.848	11.779	82.514	51.762	21.236	5.983	78.981	12.331	20.635	35.729
Ind. prodotti farmaceutici . .	161.677	47.795	29.044	238.516	72.934	25.950	7.093	105.977	32.113	29.493	49.444
Ind. prod. chimici per con- sumi non ind.	66.344	19.928	11.433	97.705	37.335	13.443	3.009	53.787	13.941	15.639	26.646
Ind. deriv. petrolio e carbone	60.561	18.911	20.956	100.428	38.215	13.485	8.882	60.582	10.122	9.665	16.729
Ind. della gomma	56.401	18.891	13.339	88.631	152.082	59.854	12.595	224.531	13.282	63.066	97.077
Ind. prod. cellulosa usi tes- sili, ecc.	39.318	11.772	6.316	57.406	93.163	32.626	6.733	132.522	8.365	37.793	58.610
Ind. carta e cartotecnica . .	47.847	15.096	12.785	75.728	138.762	53.933	20.395	213.090	10.457	54.685	97.820
Ind. poligrafiche, editoriali e affini	122.387	39.532	26.214	188.133	138.663	52.039	16.210	206.912	23.416	45.056	79.756
Ind. foto-fonografiche (b) . .	5.670	2.089	1.036	8.795	6.056	2.396	511	8.963	1.696	2.461	4.431
Ind. prodotti di mat. pla- stiche	35.053	11.418	5.867	52.338	93.708	38.929	6.900	139.537	9.102	47.872	79.713
Ind. manifatturiere varie . . .	13.280	4.664	2.479	20.423	45.632	18.398	3.938	67.968	4.274	27.806	45.578
INDUSTRIE DELLE COSTRUZIONI .	173.542	58.592	34.171	266.305	558.154	263.250	33.987	855.391	41.197	272.586	451.013
Ind. delle costruzioni	118.151	41.462	23.372	182.985	414.609	210.877	22.638	648.124	28.642	215.379	350.126
Ind. installazioni di impianti	55.391	17.130	10.799	83.320	143.545	52.373	11.349	207.267	12.555	57.207	100.887
IND. ELETTRICHE DEL GAS E DEL- L'ACQUA	322.838	119.102	86.558	528.498	306.924	126.692	72.810	506.426	61.053	77.852	137.351
Prod. e distribuz. energia elettr., ecc.	259.732	97.821	77.014	434.567	261.215	107.938	65.551	434.704	48.403	64.955	111.622
Prod. e distribuzione di gas	40.486	14.796	7.337	62.619	34.838	14.559	5.154	54.551	7.996	9.889	19.885
Raccolta e distribuzione di acqua	22.620	6.485	2.207	31.312	10.871	4.195	2.105	17.171	4.654	3.008	5.844
TOTALE	3.217.689	1.039.745	721.143	4.978.577	6.320.608	2.504.916	765.813	9.591.337	754.240	2.838.847	4.613.199

(a) Cfr. nota a pag. precedente. — (b) Escluse le imprese cinematografiche.

Tav. 14 — Composizione delle spese per il personale per ramo, classe e sottoclasse di attività economica (a)

(imprese con 50 addetti e più) - Anno 1973

RAMI, CLASSI E SOTTOCLASSI DI ATTIVITÀ ECONOMICA	SPESE PER DIRIGENTI ED IMPIEGATI				SPESE PER OPERAI ED APPRENDISTI				DIPENDENTI Numero		ORE DI LAVORO PRESTATE DAL PERSONALE OPERAI (migliaia)
	Stipendi ed altre retri- buzioni	Contri- buti sociali	Accan- tona- menti	Totale	Salari ed altre retri- buzioni	Contri- buti sociali	Accan- tona- menti	Totale	Diri- genti ed impie- gati	Opera- i ed appren- disti	
INDUSTRIE ESTRATTIVE	35.444	9.680	9.439	54.563	60.754	23.730	10.739	95.223	6.758	23.180	37.802
Estraz. minerali metalliferi	4.827	1.261	1.367	7.455	16.982	7.127	3.155	27.264	1.029	7.512	12.000
Estraz. minerali non metalliferi	30.617	8.419	8.072	47.108	43.772	16.603	7.584	67.959	5.729	15.668	25.802
Estraz. combustibili	22.327	6.203	6.354	34.884	14.571	5.111	4.172	23.854	3.983	3.960	6.830
Estraz. altri min. non metall.	6.337	1.514	1.409	9.260	17.949	5.943	2.642	26.534	1.170	6.548	9.670
Estraz. materiale di cava	1.953	702	309	2.964	11.252	5.549	770	17.571	576	5.160	9.302
INDUSTRIE MANIFATTURIERE	2.685.865	852.371	590.975	4.129.211	5.394.776	2.091.244	648.277	8.134.297	645.232	2.465.229	3.987.033
Industrie alimentari e affini	220.776	69.472	38.629	328.877	327.348	124.376	28.995	480.719	54.506	139.904	244.929
Ind. molitoria e della pastificazione	9.689	3.054	1.545	14.288	22.055	7.645	1.710	31.410	2.676	10.080	18.235
Ind. dolciaria	64.678	20.789	11.530	96.997	87.972	34.700	7.014	129.686	16.657	39.625	66.436
Ind. conserviera	41.836	13.397	6.982	62.215	81.243	31.535	5.492	118.270	10.607	39.895	67.603
Ind. casearia	31.976	10.165	5.663	47.804	37.287	13.495	3.984	54.766	8.788	13.570	25.389
Ind. grassi vegetali e animali	5.850	1.684	1.042	8.576	7.678	3.353	790	11.821	1.428	2.989	5.509
Ind. alimentari varie	22.383	6.962	4.418	33.763	34.707	13.155	3.788	51.650	4.945	13.045	23.901
Ind. bev. alcoliche e dell'alcool	32.151	9.963	5.302	47.416	35.003	12.580	4.407	51.990	6.832	12.622	22.770
Ind. idrominerale e bev. analcoliche	12.213	3.458	2.147	17.818	21.403	7.913	1.810	31.126	2.573	8.078	15.086
Industria del tabacco	14.622	912	249	15.783	47.769	32.621	260	80.650	3.104	17.478	25.208
Industrie tessili	129.660	40.425	32.496	202.581	499.788	182.865	53.061	735.714	37.330	279.893	433.249
Ind. laniera	33.352	10.633	8.442	52.427	112.323	42.049	13.232	167.604	9.656	59.955	94.953
Ind. cotoniera	35.719	10.903	10.129	56.751	153.893	56.747	19.566	230.206	9.757	84.082	126.325
Ind. della seta	5.224	1.599	1.579	8.402	15.809	5.701	2.137	23.647	1.485	8.584	13.813
Ind. della canapa, del lino, ecc.	4.274	1.255	2.249	7.778	12.888	4.758	2.070	19.716	1.056	6.828	10.717
Ind. lavoraz. fibre chimiche	10.061	2.795	1.802	14.658	35.174	12.340	3.166	50.680	2.495	17.581	21.720
Ind. delle maglie e delle calze	20.503	6.896	3.819	31.218	101.794	36.628	6.571	144.993	7.333	66.935	107.811
Altre industrie tessili	20.527	6.344	4.476	31.347	67.907	24.642	6.319	98.868	5.548	35.928	57.910
Industrie vestiario, abbigliamento, ecc.	61.494	19.361	10.548	91.403	246.346	86.539	16.381	349.266	20.081	157.532	244.764
Industrie delle calzature	10.314	3.720	1.556	15.590	85.583	34.199	5.468	125.250	4.381	59.068	92.215
Industrie delle pelli e del cuoio	12.033	4.210	2.483	18.726	32.319	13.011	2.647	47.977	3.865	18.566	30.809
Industrie del legno	11.989	4.089	2.422	18.500	57.546	24.766	5.500	87.812	3.956	32.746	56.165
Ind. del legno, del sughero e affini	11.189	3.821	2.208	17.218	53.459	23.380	5.125	81.964	3.709	30.960	53.138
Ind. veicoli e carp. nav. in legno	800	268	214	1.282	4.087	1.386	375	5.848	247	1.786	3.027
Ind. del mobilio e dell'arred. in legno	19.883	6.867	2.853	29.603	82.845	34.362	6.761	123.968	6.930	46.058	79.974
Industrie metallurgiche	172.539	51.692	41.109	265.340	444.893	168.297	80.809	693.999	37.688	168.269	276.332

(a) La presente tavola come la precedente è stata elaborata con i dati a livello di impresa mentre per le altre tavole sono stati utilizzati dati a livello delle singole «unità funzionali». Pertanto nella presente tavola i dati delle imprese che esplicano più attività figurano conglobati tutti nell'attività prevalente.

ramo, classe e sottoclasse di attività economica (a)

e più) - Anno 1975

lioni di lire)

C O S T I					RICAVI MENO COSTI (b)	PRODOTTO LORDO	NUMERO DEI DIPENDENTI	INVESTIMENTI FISSI LORDI	RAMI, CLASSI E SOTTOCLASSI DI ATTIVITÀ ECONOMICA
Spese personale	Ammor- tamenti	Interessi passivi e spese bancarie	Altri costi finanziari	Totale costi					
5.278.973	555.361	928.326	252.734	16.436.379	37.706	6.754.489	866.143	808.909	Industrie meccaniche <i>Fonderie di 2° fusione</i> <i>Ind. costr. carpenteria me- tall.</i>
181.305	23.152	27.601	7.359	543.129	7.139	229.149	31.073	36.273	
554.001	56.053	103.177	18.442	1.779.908	3.852	708.677	95.636	86.311	<i>Ind. costr. macchine motrici</i> <i>Ind. costr. macchine utensili</i>
388.834	54.139	67.969	20.629	1.292.880	6.048	505.628	57.743	52.676	
357.774	36.717	58.688	15.222	1.052.115	19.820	475.318	55.567	34.233	<i>Ind. costr. macchine opera- trici</i> <i>Ind. costr. minuteria metal- lica</i>
973.057	108.395	207.799	62.822	3.778.884	44.090	1.320.543	151.403	166.446	
304.786	41.016	42.136	14.891	982.497	8.266	400.321	56.799	73.484	<i>Ind. mecc. di precisione</i> <i>Ind. costr. macchine elettri- che</i>
478.214	58.986	69.293	16.999	1.128.992	20.545	593.915	71.461	93.665	
1.921.265	166.669	339.113	93.254	5.606.933	72.778	2.377.155	326.373	252.922	<i>Officine lav. meccaniche varie</i> Ind. costr. mezzi di trasporto
119.737	10.234	12.550	3.116	271.041	480	143.783	20.088	13.899	
2.442.908	424.214	390.638	93.908	8.529.415	185.740	2.992.009	388.271	506.267	Ind. lavoraz. minerali non metalliferi
974.298	209.244	163.823	56.685	3.153.909	46.319	1.326.511	177.766	257.104	Ind. chimiche e deriv. pe- trolloio <i>Ind. prod. chimici di base</i> <i>Ind. prod. chimici per ind. e agricoltura</i>
2.144.096	596.543	649.573	231.550	14.786.110	295.124	3.164.418	260.319	1.121.932	
915.743	364.353	351.374	100.978	6.058.850	208.623	1.415.792	115.561	702.550	<i>Ind. prod. chimici per con- sumi non ind.</i> <i>Ind. prod. chimici per farmaceutici</i>
245.093	41.278	60.709	27.415	1.080.690	17.701	378.976	32.513	128.836	<i>Ind. deriv. petrolio e carbone</i> Ind. della gomma
530.017	61.883	71.371	53.081	1.797.383	7.492	699.422	62.300	108.204	
223.428	23.933	34.023	28.045	1.034.241	2.478	301.384	30.030	34.037	Ind. prod. cellulosa usi tes- sili, ecc.
229.815	105.096	132.096	22.031	4.814.946	109.216	368.844	19.915	148.305	
502.159	65.137	93.430	25.277	1.300.325	22.687	630.919	72.352	57.416	Ind. carta e cartotecnica
285.271	46.200	76.423	10.893	936.568	177.630	213.546	45.884	154.771	Ind. poligrafiche, editoriali e affini
448.429	57.564	95.957	22.123	1.662.052	67.661	541.103	65.415	110.640	
602.032	34.969	50.268	36.539	1.582.186	34.928	655.711	68.830	58.774	Ind. foto-fonografiche (c) Ind. prodotti di mat. pla- stiche
26.974	3.779	1.346	10.850	80.836	1.209	40.358	4.029	6.137	
312.536	43.810	50.810	15.937	1.095.695	12.333	402.644	56.795	56.236	Ind. manifatturiere varie
135.394	11.194	19.017	5.678	451.397	8.249	177.457	29.547	15.140	
1.549.620	171.712	201.091	79.844	4.494.136	150.729	2.099.885	284.935	239.675	INDUSTRIE DELLE COSTRUZIONI
1.103.015	115.067	159.472	55.416	3.453.050	128.102	1.522.190	215.648	166.339	Ind. delle costruzioni
446.605	56.645	41.619	24.428	1.041.086	22.627	577.695	69.287	73.336	Ind. installazioni di impianti
1.484.789	487.391	883.589	28.948	5.737.190	571.076	2.247.167	150.695	1.341.549	IND. ELETTRICHE DEL GAS E DEL- L'ACQUA
1.240.343	377.045	788.296	13.790	4.396.622	530.886	1.847.293	124.751	1.074.633	Prod. e distribuz. energia elettr., ecc
177.421	101.612	88.678	13.357	1.207.068	25.392	338.607	17.920	170.829	Prod. e distribuzione di gas
67.025	8.734	6.615	1.801	133.500	14.798	61.267	8.024	96.087	Raccolta e distribuzione di acqua
21.998.460	3.666.994	5.052.052	1.126.781	89.257.791	1.889.540	28.810.418	3.541.826	6.367.197	TOTALE

Segue Tav. 13 — Principali voci dei ricavi e dei costi per
(imprese con 50 addetti
(Valori in mi

RAMI, CLASSI E SOTTOCLASSI DI ATTIVITÀ ECONOMICA	R I C A V I						Costi produzione corrente	Diminuzione giacenze
	Ricavi produzione corrente	Aumento giacenze	Trasferimenti correnti della Pubblica Ammini- strazione	Interessi attivi	Altri ricavi finanziari	Totale ricavi		
Industrie meccaniche.	15.535.507	639.967	51.362	138.839	32.998	16.398.673	9.420.985	—
Fonderie di 2° fusione.	511.534	21.327	436	2.497	196	535.990	303.712	—
Ind. costr. carpenteria me- tall.	1.750.057	6.855	5.748	12.035	1.361	1.776.056	1.048.235	—
Ind. costr. macchine motrici	1.181.302	85.635	8.999	9.096	1.800	1.286.832	761.309	—
Ind. costr. macchine utensili	1.034.069	24.963	2.667	9.399	837	1.071.935	583.714	—
Ind. costr. macchine opera- trici	3.625.894	121.460	17.263	45.132	13.225	3.822.974	2.426.811	—
Ind. costr. minuteria metal- lica.	931.143	48.846	2.094	5.177	3.503	990.763	579.668	—
Ind. mecc. di precisione . . .	1.033.169	66.246	1.508	5.533	1.991	1.108.447	505.500	—
Ind. costr. macchine elettri- che	5.206.125	257.662	11.380	49.037	9.951	5.534.155	3.086.632	—
Officine lav. meccaniche varie	262.214	6.973	1.267	933	134	271.521	125.404	—
Ind. costr. mezzi di trasporto	8.017.054	152.702	42.258	112.560	19.101	8.343.675	5.177.747	—
Ind. lavoraz. minerali non metalliferi.	2.907.421	168.949	3.127	21.226	6.867	3.107.590	1.749.859	—
Ind. chimiche e deriv. pe- trollo	13.995.480	333.286	3.561	94.350	64.309	14.490.986	11.125.704	38.644
Ind. prod. chimici di base	5.467.872	274.322	1.544	61.442	45.047	5.850.227	4.326.402	—
Ind. prod. chimici per ind. e agricoltura	1.085.171	—	652	7.016	5.552	1.098.391	706.138	57
Ind. prodotti farmaceutici . .	1.765.254	15.199	827	12.886	10.709	1.804.875	1.081.031	—
Ind. prod. chimici per con- sumi non ind.	1.026.196	—	537	3.860	1.170	1.031.763	686.225	38.587
Ind. deriv. petrolio e carbone	4.650.987	43.765	1	9.146	1.831	4.705.730	4.325.908	—
Ind. della gomma	1.215.752	29.489	681	22.369	9.347	1.277.638	614.322	—
Ind. prod. cellulosa usi tes- sili, ecc.	719.846	11.481	7.495	14.929	5.187	758.938	517.781	—
Ind. carta e cartotecnica . . .	1.548.465	30.617	1.368	11.936	2.005	1.594.391	1.037.979	—
Ind. poligrafiche, editoriali e affini	1.514.089	—	20.616	6.628	5.925	1.547.258	853.817	4.561
Ind. foto-fonografiche (c) . . .	77.558	687	41	926	2.833	82.045	37.887	—
Ind. prodotti di mat. pla- stiche.	1.065.006	10.240	1.162	4.132	2.822	1.083.362	672.602	—
Ind. manifatturiere varie	447.734	9.837	322	1.181	572	459.646	280.114	—
INDUSTRIE DELLE COSTRUZIONI .	4.586.263	5.491	2.230	34.246	16.635	4.644.865	2.491.869	—
Ind. delle costruzioni	3.538.520	3.750	1.436	24.261	13.185	3.581.152	2.020.080	—
Ind. installazioni di impianti	1.047.743	1.741	794	9.985	3.450	1.063.713	471.789	—
IND. ELETTRICHE DEL GAS E DEL- L'ACQUA.	4.991.087	108.553	12.310	45.851	8.313	5.166.114	2.852.473	—
Prod. e distribuz. energia elettr., ecc.	3.725.426	99.015	5.199	32.171	3.925	3.865.736	1.977.148	—
Prod. e distribuzione di gas	1.158.559	6.048	515	12.387	4.167	1.181.676	826.000	—
Raccolta e distribuzione di acqua.	107.102	3.490	6.596	1.293	221	118.702	49.325	—
TOTALE	83.974.054	2.249.868	280.897	640.516	222.916	87.368.251	57.300.310	113.194

(a) (b) Cfr. corrispondenti note a pag. 48. — (c) Escluse le imprese cinematografiche.

ramo, classe e sottoclasse di attività economica (a)

e più) - Anno 1975

lioni di lire)

C O S T I					RICAVI MENO COSTI (b)	PRODOTTO LORDO	NUMERO DEI DIPENDENTI	INVESTIMENTI FISSI LORDI	RAMI, CLASSI E SOTTOCLASSI DI ATTIVITÀ ECONOMICA
Spese personale	Ammor- tamenti	Interessi passivi e spese bancarie	Altri costi finanziari	Totale costi					
217.853	161.290	150.613	32.612	4.276.337	10.527	500.532	27.408	211.421	INDUSTRIE ESTRATTIVE
56.555	14.877	20.597	1.095	179.392	41.972	43.469	8.097	22.358	Estraz. minerali metalliferi
									Estraz. minerali non metalliferi
161.298	146.413	130.016	31.517	4.096.945	31.445	457.063	19.311	189.063	feri
96.113	131.571	119.289	28.779	3.929.748	54.484	387.512	8.017	160.921	Estraz. combustibili
37.534	8.427	7.253	1.416	87.738	23.664	30.628	6.096	21.381	Estraz. altri min non metall.
27.651	6.415	3.474	1.322	79.459	625	38.923	5.198	6.761	Estraz. materiale di cava
18.746.198	2.846.601	3.816.759	985.377	74.750.128	-1.458.666	23.962.834	3.078.788	4.574.552	INDUSTRIE MANIFATTURIERE
1.317.606	183.745	323.968	84.772	8.035.602	73.864	1.749.975	192.904	294.955	Industrie alimentari e affini
									Ind. molitoria e della pastificazione
76.586	12.672	16.633	3.554	678.202	3.023	110.965	12.121	17.527	Ind. dolciaria
372.839	31.954	53.314	20.267	1.284.515	32.947	439.164	57.036	42.562	Ind. conserviera
289.234	36.442	85.217	16.527	2.041.756	7.163	407.228	49.062	64.269	Ind. casearia
175.599	13.412	18.185	7.856	1.113.869	22.655	183.274	23.463	23.916	Ind. grassi vegetali e animali
31.840	5.013	28.536	967	555.346	40.323	23.758	4.502	14.363	Ind. alimentari varie
138.066	29.699	65.764	8.116	1.275.339	1.719	198.936	17.199	54.932	Ind. bev. alcoliche e dell'alcool
158.551	30.379	47.803	18.622	807.046	17.067	264.779	19.139	52.617	Ind. idrominerale e bev. analcoliche
74.891	24.174	8.516	8.863	279.529	7.415	121.871	10.382	24.769	
116.138	7.829	7.391	2.546	1.512.645	1.466	101.753	20.323	17.995	Industria del tabacco
1.331.706	145.550	218.693	38.251	4.049.568	140.197	1.559.335	288.261	256.905	Industrie tessili
296.173	32.810	62.283	7.039	951.279	50.512	337.465	61.822	55.597	Ind. laniera
402.195	46.986	62.914	10.292	1.150.469	65.981	445.295	85.324	82.370	Ind. cotoniera
52.570	6.064	8.757	3.420	179.852	2.892	72.156	10.009	10.100	Ind. della seta
									Ind. della canapa, del lino, ecc.
37.896	4.676	9.623	981	140.342	1.510	50.437	7.452	5.389	Ind. lavoraz. fibre chimiche
83.525	13.963	12.860	3.538	291.692	6.566	102.769	18.202	36.545	Ind. delle maglie e delle calze
263.305	17.306	33.392	6.405	782.236	12.220	305.405	66.359	31.393	Altre industrie tessili
196.042	23.745	28.864	6.576	553.698	6.300	245.808	39.093	35.511	
659.012	33.250	83.737	18.572	1.802.735	49.526	734.037	167.554	47.901	Industrie vestiario, abbigliamento, ecc.
205.067	11.309	19.100	6.996	724.660	24.784	264.676	58.104	18.168	Industrie delle calzature
100.918	7.839	18.399	4.293	414.647	9.505	138.637	20.548	9.159	Industrie delle pelli e del cuoio
151.521	18.656	26.526	6.255	535.207	1.778	198.286	34.211	25.925	Industrie del legno
138.134	17.904	24.617	5.154	498.946	824	180.578	31.877	25.136	Ind. del legno, del sughero e affini
13.387	752	1.909	1.101	36.261	954	17.708	2.334	789	Ind. veicoli e carp. nav. in legno
219.573	17.512	35.599	8.040	646.428	2.522	273.131	48.860	26.273	Ind. del mobilio e dell'arred. in legno
1.491.587	372.896	563.735	53.478	7.013.764	359.420	2.043.839	212.672	722.945	Industrie metallurgiche

Segue Tav. 13 — Principali voci dei ricavi e dei costi per

(imprese con 50 addetti

(Valori in mi)

RAMI, CLASSI E SOTTOCLASSI DI ATTIVITÀ ECONOMICA	R I C A V I						Costi produzione corrente	Diminuzione giacenze
	Ricavi produzione corrente	Aumento giacenze	Trasferimenti correnti della Pubblica Amministrazione	Interessi attivi	Altri ricavi finanziari	Totale ricavi		
INDUSTRIE ESTRATTIVE	4.177.685	36.816	7.205	37.043	7.061	4.265.810	3.713.969	—
Estraz. minerali metalliferi	120.919	8.818	7.080	560	43	137.420	86.268	—
Estraz. minerali non metalliferi	4.056.766	27.998	125	36.483	7.018	4.128.390	3.627.701	—
Estraz. combustibili	3.918.854	22.654	36	36.101	6.587	3.984.232	3.553.996	—
Estraz. altri min. non metall.	59.194	4.542	5	222	111	64.074	33.108	—
Estraz. materiale di cava	78.718	802	84	160	320	80.084	40.597	—
INDUSTRIE MANIFATTURIERE	70.219.019	2.099.008	259.152	523.376	190.907	73.291.462	48.241.999	113.194
Industrie alimentari e affini	7.655.809	219.677	56.557	21.971	7.724	7.961.738	6.065.575	59.936
Ind. molitoria e della pastificazione	657.967	21.755	662	691	150	681.225	568.757	—
Ind. dolciaria	1.245.305	—	1.096	3.320	1.847	1.251.568	782.610	23.531
Ind. conserviera	2.003.942	17.622	7.407	4.229	1.393	2.034.593	1.614.336	—
Ind. casearia	1.074.020	8.071	5.772	2.669	682	1.091.214	898.817	—
Ind. grassi vegetali e animali	512.748	—	972	862	441	515.023	481.198	7.792
Ind. alimentari varie	1.060.401	172.229	39.022	4.044	1.362	1.277.058	1.033.694	—
Ind. bev. alcoliche e dell'alcool	816.470	—	1.589	4.712	1.342	824.113	527.399	24.292
Ind. idrominerale e bev. analcoliche	284.956	—	37	1.444	507	286.944	158.764	4.321
Industria del tabacco	1.444.032	36.462	33.037	226	354	1.514.111	1.378.741	—
Industrie tessili	3.769.089	105.614	8.688	15.338	10.642	3.909.371	2.313.648	1.720
Ind. laniera	866.621	23.818	2.937	3.710	3.681	900.767	552.974	—
Ind. cotoniera	1.040.431	32.946	1.536	5.662	3.913	1.084.488	628.082	—
Ind. della seta	181.197	—	408	635	504	182.744	107.321	1.720
Ind. della canapa, del lino, ecc.	128.783	8.820	138	804	287	138.832	87.166	—
Ind. lavoraz. fibre chimiche	269.245	11.330	2.308	1.150	1.093	285.126	177.806	—
Ind. delle maglie e delle calze	740.703	26.530	845	1.654	284	770.016	461.828	—
Altre industrie tessili	542.109	2.170	516	1.723	880	547.398	298.471	—
Industrie vestiario, abbigliamento, ecc.	1.720.935	21.266	1.810	6.521	2.677	1.753.209	1.008.164	—
Industrie delle calzature	727.237	19.627	1.296	783	501	749.444	482.188	—
Industrie delle pelli e del cuoio	421.835	—	728	846	743	424.152	274.865	8.333
Industrie del legno	525.623	4.912	4.195	1.553	702	536.985	332.249	—
Ind. del legno, del sughero e affini	490.853	2.862	4.180	1.482	393	499.770	313.137	—
Ind. veicoli e carp. nav. in legno	34.770	2.050	15	71	309	37.215	19.112	—
Ind. del mobilio e dell'arred. in legno	603.716	35.119	1.576	1.408	2.087	643.906	365.704	—
Industrie metallurgiche	6.306.831	269.076	19.272	45.654	13.511	6.654.344	4.532.068	—

(a) (b) Cfr. corrispondenti note a pag. 48.

Segue Tav. 13 — Principali voci dei ricavi e dei costi pe

(imprese con 50 addet

(Valori in m

RAMI, CLASSI E SOTTOCLASSI DI ATTIVITÀ ECONOMICA	R I C A V I						Costi produzione corrente	Diminuzione giacenze
	Ricavi produzione corrente	Aumento giacenze	Trasferimenti correnti della Pubblica Ammini- strazione	Interessi attivi	Altri ricavi finanziari	Totale ricavi		
Industrie meccaniche	13.893.919	1.610.504	49.330	89.754	23.832	15.667.339	9.669.640	—
Fonderie di 2° fusione . . .	508.451	21.411	405	1.245	287	531.799	319.574	—
Ind. costr. carpenteria me- tall.	1.589.593	193.379	3.770	8.519	1.369	1.796.630	1.150.012	—
Ind. costr. macchine motrici	1.056.747	103.939	2.983	7.739	960	1.172.368	711.935	—
Ind. costr. macchine utensili	963.888	102.914	3.051	4.330	572	1.074.755	663.089	—
Ind. costr. macchine opera- trici	2.905.105	389.648	15.106	29.410	5.207	3.344.476	2.253.298	—
Ind. costr. minuteria metal- lica	944.907	93.891	1.738	5.015	1.638	1.047.189	655.530	—
Ind. mecc. di precisione . .	919.921	101.395	7.003	2.917	1.675	1.032.911	496.251	—
Ind. costr. macchine eletttri- che	4.737.125	595.427	13.782	30.220	12.038	5.388.592	3.281.088	—
Officine lav. meccaniche varie	268.182	8.500	1.492	359	86	278.619	138.863	—
Ind. costr. mezzi di trasporto	6.181.711	613.093	67.285	96.265	14.953	6.973.307	4.263.810	—
Ind. lavoraz. minerali non metalliferi	2.827.772	175.458	3.519	15.914	13.898	3.036.561	1.690.972	—
Ind. chimiche e deriv. pe- trollo	13.041.295	899.557	5.744	89.153	76.270	14.112.019	10.891.325	—
Ind. prod. chimici di base	5.623.626	310.852	1.584	59.590	55.309	6.050.961	4.417.176	—
Ind. prod. chimici per ind. e agricoltura	1.034.291	78.456	1.475	3.808	5.026	1.123.056	776.006	—
Ind. prodotti farmaceutici .	1.471.511	158.014	1.164	8.738	12.480	1.651.907	1.034.488	—
Ind. prod. chimici per con- sumi non ind.	901.140	85.401	1.110	3.951	2.120	993.722	739.389	—
Ind. deriv. petrolio e carbone	4.010.727	266.834	411	13.066	1.335	4.292.373	3.924.266	—
Ind. della gomma	1.199.164	79.499	1.139	7.718	7.545	1.295.065	702.709	—
Ind. prod. cellulosa usi tes- sili, ecc.	702.973	96.416	4.165	16.183	10.982	830.719	516.261	—
Ind. carta e cartotecnica . .	1.835.351	124.878	2.591	6.400	3.235	1.972.455	1.340.124	—
Ind. poligrafiche, editoriali e affini	1.274.300	58.098	4.229	4.508	2.710	1.343.845	776.013	—
Ind. foto-fonografiche (c) . .	74.641	2.848	131	897	1.795	80.312	40.343	—
Ind. prodotti di mat. pla- stiche	1.154.313	66.043	1.031	2.252	797	1.224.436	823.245	—
Ind. manifatturiere varie . .	435.734	32.555	2.146	608	2.061	473.104	312.915	—
INDUSTRIE DELLE COSTRUZIONI .	4.020.747	41.448	1.209	32.186	22.873	4.118.463	2.256.721	—
Ind. delle costruzioni . . .	3.146.507	27.846	969	25.220	16.690	3.217.232	1.847.453	—
Ind. installazioni di impianti	874.240	13.602	240	6.966	6.183	901.231	409.268	—
IND. ELETTRICHE DEL GAS E DEL- L'ACQUA	3.752.225	99.079	8.823	34.217	8.187	3.902.531	2.111.482	—
Prod. e distribuz. energia elett., ecc.	2.886.148	72.814	1.442	22.978	3.233	2.986.615	1.537.412	—
Prod. e distribuzione di gas	782.504	23.425	2.278	10.011	4.763	822.981	539.149	—
Raccolta e distribuzione di acqua	83.573	2.840	5.103	1.228	191	92.935	34.921	—
TOTALE	77.137.294	5.388.088	258.431	504.661	255.276	83.543.750	56.443.790	3.763

(a) (b) Cfr. corrispondenti note a pag. 48. — (c) Escluse le imprese cinematografiche.

anno, classe e sottoclasse di attività economica (a)

più) - Anno 1974

(in milioni di lire)

C O S T I					RICAVI MENO COSTI (b)	PRODOTTO LORDO	NUMERO DEI DIPENDENTI	INVESTIMENTI FISSI LORDI	RAMI, CLASSI E SOTTOCLASSI DI ATTIVITÀ ECONOMICA
Spese personale	Ammor- tamenti	Interessi passivi e spese bancarie	Altri costi finanziari	Totale costi					
192.267	106.348	103.227	31.821	4.221.513	- 34.928	319.566	29.613	136.540	INDUSTRIE ESTRATTIVE
47.098	9.005	13.400	1.364	176.469	- 15.226	55.243	7.897	16.320	Estraz. minerali metalliferi
145.169	97.343	89.827	30.457	4.045.044	- 19.702	264.323	21.716	120.220	Estraz. minerali non metalliferi
79.605	85.054	80.758	28.326	3.887.483	- 14.374	201.079	8.071	104.119	Estraz. combustibili
41.528	5.983	6.163	1.125	83.218	- 8.708	26.177	8.112	8.741	Estraz. altri min non metall.
24.036	6.306	2.906	1.006	74.343	+ 3.380	37.067	5.533	7.360	Estraz. materiale di cava
15.613.376	2.781.728	2.896.175	921.844	70.504.623	+ 831.548	22.212.967	3.116.020	4.587.508	INDUSTRIE MANIFATTURIERE
1.059.638	164.722	266.973	73.168	7.426.801	+ 22.480	1.534.741	197.182	325.411	Industrie alimentari e affini
56.841	11.362	14.109	2.794	603.676	+ 4.043	88.181	12.552	15.558	Ind. molitoria e della pastificazione
300.863	29.442	36.963	14.926	1.210.009	+ 3.139	380.385	58.088	55.297	Ind. dolciaria
235.032	33.121	66.452	17.842	1.959.475	+ 25.370	369.095	51.665	73.212	Ind. conserviera
137.806	11.934	15.666	6.057	897.458	- 12.729	153.325	22.632	21.036	Ind. casearia
23.628	6.133	21.639	1.116	537.126	+ 3.597	54.510	4.256	9.917	Ind. grassi vegetali e animali
109.751	25.324	62.566	7.527	1.115.848	- 30.366	150.363	17.210	56.278	Ind. alimentari varie
133.505	25.340	41.301	16.261	843.668	+ 19.529	232.177	19.901	58.465	Ind. bev. alcoliche e dell'alcool
62.212	22.066	8.277	6.645	259.541	+ 9.897	106.705	10.878	35.648	Ind. idrominerale e bev. analcoliche
106.498	7.613	6.703	2.377	1.273.282	- 6.304	80.139	21.248	12.390	Industria del tabacco
1.123.577	155.645	189.296	41.172	4.061.411	+ 41.260	1.522.817	300.584	279.235	Industrie tessili
243.742	33.613	52.441	5.976	903.856	- 1.850	328.761	62.868	74.526	Ind. laniera
355.149	57.853	56.595	12.786	1.260.689	+ 14.166	483.905	92.094	88.636	Ind. cotoniera
39.340	4.946	7.080	3.451	166.518	+ 3.260	57.115	10.147	7.304	Ind. della seta
32.026	4.362	8.018	1.221	137.446	+ 2.613	47.020	7.661	5.119	Ind. della canapa, del lino, ecc.
70.594	11.898	11.656	4.553	273.693	+ 3.420	99.370	18.141	28.570	Ind. lavoraz. fibre chimiche
214.796	18.125	27.577	6.734	741.634	+ 9.526	274.000	69.416	34.780	Ind. delle maglie e delle calze
167.930	24.848	25.929	6.451	577.575	+ 10.125	232.646	40.257	40.300	Altre industrie tessili
544.671	31.449	64.332	19.512	1.731.441	+ 25.635	678.892	172.270	62.774	Industrie vestiario, abbigliamento, ecc.
165.516	9.610	15.348	6.175	617.417	+ 17.392	211.251	58.254	15.175	Industrie delle calzature
85.233	7.279	16.799	5.014	401.799	+ 9.370	122.001	21.121	13.780	Industrie delle pelli e del cuoio
134.968	20.558	26.438	7.153	607.689	+ 16.939	202.829	35.185	40.959	Industrie del legno
124.129	19.902	25.555	6.236	579.637	+ 15.077	188.004	32.920	38.748	Ind. del legno, del sughero e affini
10.839	656	883	917	28.052	+ 1.862	14.825	2.265	2.211	Ind. veicoli e carp. nav. in legno
196.966	18.700	31.409	8.644	717.647	+ 18.975	272.030	51.985	52.765	Ind. del mobilio e dell'arred. in legno
1.265.334	407.333	438.583	48.982	7.200.044	+ 143.731	2.235.500	211.326	606.579	Industrie metallurgiche

Segue Tav. 13 — Principali voci dei ricavi e dei costi pe

(imprese con 50 addetti

(Valori in m

RAMI, CLASSI E SOTTOCLASSI DI ATTIVITÀ ECONOMICA	R I C A V I						Costi produzione corrente	Diminuzione giacenze
	Ricavi produzione corrente	Aumento giacenze	Trasferimenti correnti della Pubblica Amministrazione	Interessi attivi	Altri ricavi finanziari	Totale ricavi		
INDUSTRIE ESTRATTIVE	3.895.966	211.449	20.309	34.872	23.989	4.186.585	3.787.850	—
Estraz. minerali metalliferi	146.986	13.859	42	230	126	161.243	105.602	—
Estraz. minerali non metalliferi	3.748.980	197.590	20.267	34.642	23.863	4.025.342	3.682.248	—
Estraz. combustibili	3.620.526	194.292	49	34.434	23.808	3.873.109	3.613.740	—
Estraz. altri min. non metall.	51.843	2.753	19.755	132	27	74.510	28.419	—
Estraz. materiale di cava	76.611	545	463	76	28	77.723	40.089	—
INDUSTRIE MANIFATTURIERE	65.468.356	5.036.112	228.090	403.386	200.227	71.336.171	48.287.737	3.763
Industrie alimentari e affini	7.074.998	322.045	28.207	16.629	7.402	7.449.281	5.858.537	3.763
Ind. molitoria e della pastificazione	599.857	6.895	214	337	416	607.719	518.570	—
Ind. dolciaria	1.126.790	81.410	1.092	2.376	1.480	1.213.148	827.815	—
Ind. conserviera	1.853.717	122.406	4.827	3.086	809	1.984.845	1.607.028	—
Ind. casearia	862.593	16.727	3.399	1.348	662	884.729	725.995	—
Ind. grassi vegetali e animali	516.516	22.604	853	372	378	540.723	484.610	—
Ind. alimentari varie	1.061.043	—	15.848	6.755	1.836	1.085.482	906.917	3.763
Ind. bev. alcoliche e dell'alcool	801.092	58.347	1.130	1.305	1.323	863.197	627.261	—
Ind. idrominerale e bev. analcoliche	253.390	13.656	844	1.050	498	269.438	160.341	—
Industria del tabacco	1.213.140	17.091	24.315	64	12.368	1.266.978	1.150.091	—
Industrie tessili	3.871.045	203.492	10.014	9.909	8.211	4.102.671	2.551.721	—
Ind. laniera	863.215	33.630	1.092	2.057	2.012	902.006	568.084	—
Ind. cotoniera	1.191.893	70.317	5.336	4.013	3.296	1.274.855	778.306	—
Ind. della seta	164.585	4.231	417	237	308	169.778	111.701	—
Ind. della canapa, del lino, ecc.	129.075	9.764	371	786	63	140.059	91.819	—
Ind. lavoraz. fibre chimiche	261.227	13.135	865	750	1.136	277.113	174.992	—
Ind. delle maglie e delle calze	706.230	42.172	1.295	1.052	411	751.160	474.402	—
Altre industrie tessili	554.820	30.243	638	1.014	985	587.700	352.417	—
Industrie vestiario, abbigliamento, ecc.	1.608.975	141.394	2.180	3.219	1.308	1.757.076	1.071.477	—
Industrie delle calzature	605.336	26.683	1.507	1.153	130	634.809	420.768	—
Industrie delle pelli e del cuoio	387.841	21.634	281	699	714	411.169	287.474	—
Industrie del legno	579.400	42.001	534	1.250	1.443	624.628	418.572	—
Ind. del legno, del sughero e affini	553.504	38.315	297	1.179	1.419	594.714	403.815	—
Ind. veicoli e carp. nav. in legno	25.896	3.686	237	71	24	29.914	14.757	—
Ind. del mobilio e dell'arred. in legno	669.544	64.414	590	1.443	631	736.622	461.928	—
Industrie metallurgiche	6.836.904	438.409	19.152	39.368	9.942	7.343.775	5.039.812	—

(a) (b) Cfr. corrispondenti note a pag. 48.

anno, classe e sottoclasse di attività economica (a)

più) - Anno 1973

(in milioni di lire)

C O S T I					RICAVI MENO COSTI (b)	PRODOTTO LORDO	NUMERO DEI DIPENDENTI	INVESTIMENTI FISSI LORDI	RAMI, CLASSI E SOTTOCLASSI DI ATTIVITÀ ECONOMICA
Spese personale	Ammor- tamenti	Interessi passivi e spese bancarie	Altri costi finanziari	Totale costi					
3.343.205	377.450	330.191	197.092	10.593.036	237.923	4.341.112	843.219	578.286	Industrie meccaniche
103.271	12.458	7.765	3.578	297.780	13.670	139.749	27.609	20.582	Fonderie di 2° fusione
366.611	36.449	37.777	15.601	1.255.782	40.764	486.387	99.716	64.950	Ind. costr. carpenteria me- tall.
270.219	40.711	29.217	18.481	849.243	4.334	352.720	60.726	45.468	Ind. costr. macchine motrici
222.636	24.524	20.952	15.188	715.060	34.730	306.672	54.214	36.679	Ind. costr. macchine utensili
568.314	60.728	73.516	34.979	2.090.671	17.766	716.309	137.613	110.239	Ind. costr. macchine opera- trici
197.679	24.770	17.297	11.595	672.774	22.504	267.267	58.469	36.297	Ind. costr. minuteria metal- lica
331.480	42.550	30.489	17.275	777.734	27.198	431.968	73.909	73.662	Ind. mecc. di precisione
1.199.993	127.553	107.085	76.851	3.731.923	68.345	1.533.067	309.420	177.581	Ind. costr. macchine elettric- che
83.002	7.707	6.093	3.544	202.069	8.612	106.973	21.543	12.828	Officine lav. meccaniche varie
1.732.559	253.254	107.114	69.565	5.299.896	1.957	1.973.199	396.622	452.498	Ind. costr. mezzi di trasporto
658.960	140.426	69.916	38.496	1.985.669	82.137	969.832	179.461	230.395	Ind. lavoraz. minerali non metalliferi
1.402.932	454.468	265.403	203.223	8.228.959	92.931	2.316.073	250.473	676.161	Ind. chimiche e deriv. pe- trollo
574.222	269.792	161.911	68.907	3.053.429	— 29.964	976.206	106.534	427.322	Ind. prod. chimici di base
162.928	31.064	19.805	22.268	770.857	29.375	258.713	32.966	43.509	Ind. prod. chimici per ind. e agricoltura
347.923	40.632	22.325	63.168	1.289.833	74.260	532.220	61.606	53.988	Ind. prodotti farmaceutici
153.604	19.362	11.434	27.769	699.446	26.123	231.586	29.580	22.465	Ind. prod. chimici per con- sumi non ind.
164.255	93.618	49.928	21.111	2.415.394	— 6.863	317.348	19.787	128.877	Ind. deriv. petrolio e carbone
314.632	57.759	37.698	19.534	890.358	— 3.940	410.841	76.348	50.178	Ind. della gomma
193.932	51.934	27.447	7.774	615.351	— 26.625	239.147	46.158	79.725	Ind. prod. cellulosa usi tes- sili, ecc.
290.616	66.350	45.136	12.617	1.213.431	22.815	431.466	65.142	71.102	Ind. carta e cartotecnica
398.840	25.744	17.455	27.423	1.058.308	5.473	465.768	68.472	44.017	Ind. poligrafiche, editoriali e affini
17.802	2.276	622	8.678	63.082	4.498	32.032	4.157	3.959	Ind. foto-fonografiche (c)
192.565	36.618	21.896	12.602	811.952	29.272	289.670	56.974	59.672	Ind. prodotti di mat. pla- stiche
88.683	7.097	8.095	5.319	350.592	14.384	121.344	32.080	15.931	Ind. manifatturiere varie
1.128.764	114.591	121.467	80.978	3.394.451	193.920	1.585.068	313.783	166.267	INDUSTRIE DELLE COSTRUZIONI
834.416	87.737	101.532	57.543	2.727.416	165.523	1.202.919	244.021	125.953	Ind. delle costruzioni
294.348	26.854	19.935	23.435	667.035	28.397	382.149	69.762	40.314	Ind. installazioni di impianti
1.046.638	372.598	503.344	34.993	3.214.974	—281.563	1.627.371	138.905	892.276	IND. ELETTRICHE DEL GAS E DEL- L'ACQUA
879.134	303.199	464.894	23.761	2.559.730	—269.370	1.367.131	113.358	720.536	Prod. e distribuz. energia elettr., ecc.
118.785	64.492	35.173	9.589	568.787	— 4.766	215.213	17.885	126.330	Prod. e distribuzione di gas
48.719	4.907	3.277	1.643	86.457	— 7.427	45.027	7.662	45.410	Raccolta e distribuzione di acqua
14.693.262	2.675.537	2.142.470	930.469	57.296.338	773.000	20.410.601	3.593.087	4.795.093	TOTALE

Segue Tav. 13 — Principali voci dei ricavi e dei costi pe

(imprese con 50 addetti

(Valori in m

RAMI, CLASSI E SOTTOCLASSI DI ATTIVITÀ ECONOMICA	R I C A V I						Costi produzione corrente	Diminuzione giacenze
	Ricavi produzione corrente	Aumento giacenze	Trasferimenti correnti della Pubblica Amministrazione	Interessi attivi	Altri ricavi finanziari	Totale ricavi		
Industrie meccaniche.	9.989.877	696.333	82.020	47.755	14.974	10.830.959	6.345.098	—
Fonderie di 2° fusione.	298.383	12.074	618	170	205	311.450	170.708	—
Ind. costr. carpenteria me- tall.	1.179.413	106.318	4.438	5.016	1.361	1.296.546	799.344	—
Ind. costr. macchine motrici	803.978	39.357	6.335	3.159	748	853.577	490.615	—
Ind. costr. macchine utensili	669.672	68.760	7.281	3.648	429	749.790	431.760	—
Ind. costr. macchine opera- trici	1.901.243	168.200	18.675	17.656	2.663	2.108.437	1.353.134	—
Ind. costr. minuteria metal- lica	639.590	49.110	3.703	2.522	353	695.278	421.433	—
Ind. mecc. di precisione	750.316	37.592	13.094	2.421	1.509	804.932	355.940	—
Ind. costr. macchine elettri- che	3.544.706	208.802	26.158	12.938	7.664	3.800.268	2.220.441	—
Officine lav. meccaniche varie	202.576	6.120	1.718	225	42	210.681	101.723	—
Ind. costr. mezzi di trasporto	4.923.755	186.848	114.316	63.293	13.641	5.301.853	3.137.404	—
Ind. lavoraz. minerali non metalliferi.	1.991.736	55.967	5.422	4.577	10.104	2.067.806	1.077.871	—
Ind. chimiche e deriv. pe- trollo	7.941.590	277.416	12.730	33.836	56.318	8.321.890	5.902.933	—
Ind. prod. chimici di base	2.885.352	69.451	6.872	19.643	42.147	3.023.465	1.978.597	—
Ind. prod. chimici per ind. e agricoltura	749.236	44.269	1.163	1.942	3.622	800.232	534.792	—
Ind. prodotti farmaceutici	1.258.921	89.084	2.775	5.164	8.149	1.364.093	815.785	—
Ind. prod. chimici per con- sumi non ind.	692.673	26.190	1.445	4.086	1.175	725.569	487.277	—
Ind. deriv. petrolio e carbone	2.355.408	48.422	475	3.001	1.225	2.408.531	2.086.482	—
Ind. della gomma	861.904	9.672	6.895	3.954	3.993	886.418	460.735	—
Ind. prod. cellulosa usi tes- sili, ecc.	573.411	—	6.039	4.269	5.007	588.726	333.052	1.212
Ind. carta e cartotecnica	1.179.826	50.352	3.118	1.862	1.088	1.236.246	798.712	—
Ind. poligrafiche, editoriali e affini	1.021.358	33.256	4.103	2.415	2.649	1.063.781	588.846	—
Ind. foto-fonografiche (c)	63.584	2.152	253	428	1.163	67.580	33.704	—
Ind. prodotti di mat. pla- stiche.	793.051	44.890	1.717	964	602	841.224	548.271	—
Ind. manifatturiere varie	341.120	21.622	1.777	287	170	364.976	241.398	—
INDUSTRIE DELLE COSTRUZIONI	3.526.953	6.766	2.462	17.287	34.903	3.588.371	1.948.651	—
Ind. delle costruzioni	2.846.507	2.600	1.899	13.469	28.464	2.892.939	1.646.188	—
Ind. installazioni di impianti	680.446	4.166	563	3.818	6.439	695.432	302.463	—
IND. ELETTRICHE DEL GAS E DEL- L'ACQUA.	2.874.910	9.862	6.481	36.438	5.720	2.933.411	1.257.401	—
Prod. e distribuz. energia elettr., ecc.	2.252.193	3.680	585	31.240	2.662	2.290.360	888.742	—
Prod. e distribuzione di gas	551.423	4.538	928	4.269	2.863	564.021	340.748	—
Raccolta e distribuzione di acqua.	71.294	1.644	4.968	929	195	79.030	27.911	—
TOTALE	54.833.959	2.431.242	343.486	256.687	203.964	58.069.338	36.834.542	20.058

(a) (b) Cfr. corrispondenti note a pag. 48 — (c) Escluse le imprese cinematografiche.

anno, classe e sottoclasse di attività economica (a)

(più) - Anno 1973

(in milioni di lire)

C O S T I					RICAVI MENO COSTI (b)	PRODOTTO LORDO	NUMERO DEI DIPENDENTI	INVESTIMENTI FISSI LORDI	RAMI, CLASSI E SOTTOCLASSI DI ATTIVITÀ ECONOMICA
Spese personale	Ammor- tamenti	Interessi passivi e spese bancarie	Altri costi finanziari	Totale costi					
152.292	92.030	50.287	15.826	1.888.278	7.320	272.578	29.938	103.852	INDUSTRIE ESTRATTIVE
35.632	4.575	6.732	705	87.291	15.490	29.740	8.541	16.852	Estraz. minerali metalliferi
116.660	87.455	43.555	15.121	1.800.987	22.810	242.838	21.397	87.000	Estraz. minerali non metalli feri
60.242	79.736	37.700	13.333	1.680.363	26.640	195.026	7.943	72.490	Estraz. combustibili
35.879	4.340	4.285	555	64.959	7.341	17.739	7.718	7.290	Estraz. altri min. non metall.
20.539	3.379	1.570	1.233	55.665	3.511	30.073	5.736	7.220	Estraz. materiale di cava
12.365.568	2.096.318	1.467.372	798.672	48.798.635	853.323	16.925.584	3.110.461	3.632.698	INDUSTRIE MANIFATTURIERE
814.648	140.395	117.568	78.052	5.644.682	95.485	1.211.746	194.410	244.078	Industrie alimentari e affini Ind. molitoria e della pasti- ficazione
45.924	8.461	7.659	2.792	423.817	6.921	70.370	12.756	11.489	Ind. dolciaria
227.594	24.221	14.095	15.369	899.038	12.904	289.600	56.282	51.054	Ind. conserviera
181.957	26.847	29.914	16.486	1.534.440	24.449	271.988	50.502	46.158	Ind. casearia
102.872	11.100	7.341	4.722	688.565	4.299	117.232	22.358	14.815	Ind. grassi vegetali e ani- mali
20.606	5.331	9.455	1.666	375.231	4.147	39.689	4.417	5.752	Ind. alimentari varie
85.807	22.412	26.689	8.309	834.991	6.886	140.542	17.990	45.440	Ind. bev. alcoliche e del- l'alcool
100.759	20.674	18.073	22.853	679.795	31.789	190.421	19.454	38.143	Ind. idrominerale e bev. analcoliche
49.129	21.349	4.342	5.855	208.805	12.688	91.904	10.651	31.227	
97.069	7.873	4.680	2.164	1.084.079	8.167	88.667	20.582	13.242	Industria del tabacco
942.241	136.319	100.662	39.869	3.298.547	79.885	1.270.469	317.223	216.849	Industrie tessili
220.999	32.007	26.680	8.133	842.488	25.903	307.179	69.611	65.679	Ind. laniera
288.358	44.822	31.617	12.761	937.565	9.247	378.997	93.839	77.311	Ind. cotoniera
32.113	3.915	3.583	2.630	155.945	12.400	53.085	10.069	5.706	Ind. della seta
28.005	3.028	4.820	455	100.596	1.792	37.658	7.884	3.352	Ind. della canapa, del lino, ecc
65.565	17.335	7.809	3.958	242.570	1.549	89.867	20.076	18.290	Ind. lavoraz. fibre chimiche
176.675	15.501	13.312	6.831	596.488	17.762	225.073	74.268	29.704	Ind. delle maglie e delle calze
130.526	19.711	12.841	5.101	422.895	14.330	178.610	41.476	30.807	Altre industrie tessili
441.953	25.364	29.816	19.204	1.350.798	35.234	541.797	177.613	43.267	Industrie vestiario, abbiglia- mento, ecc
141.131	7.570	8.187	6.060	502.694	15.630	174.077	63.449	13.748	Industrie delle calzature
67.053	5.589	9.124	5.026	326.697	7.322	91.951	22.431	11.504	Industrie delle pelli e del cuoio
106.502	16.818	12.227	5.721	480.978	17.594	155.997	36.702	30.114	Industrie del legno
99.363	16.328	11.661	5.075	459.555	16.403	146.444	34.669	29.147	Ind. del legno, del sughero e affini
7.139	490	566	646	21.423	1.191	9.553	2.033	967	Ind. veicoli e carp. nav. in legno
154.035	13.668	13.695	7.450	542.103	20.992	205.081	52.988	41.739	Ind. del mobilio e dell'arred. in legno
966.210	269.346	240.440	32.803	4.457.423	128.523	1.595.315	205.957	756.233	Industrie metallurgiche

Pertanto nella presente tavola i dati delle imprese che esplicano più attività figurano conglobati tutti nell'attività prevalente. — (b) I dati riportati in questa colonna zione dell'utile o della perdita di esercizio formano oggetto di rilevazione.

Tav. 13 — Principali voci dei ricavi e dei costi per

(imprese con 50 addetti

(Valori in m

RAMI, CLASSI E SOTTOCLASSI DI ATTIVITÀ ECONOMICA	R I C A V I						Costi produzione corrente	Diminuzione giacenze
	Ricavi produzione corrente	Aumento giacenze	Trasferimenti correnti della Pubblica Ammini- strazione	Interessi attivi	Altri ricavi finanziari	Totale ricavi		
INDUSTRIE ESTRATTIVE.	1.807.794	42.627	20.648	7.334	17.195	1.895.598	1.577.843	—
Estraz. minerali metalliferi	58.583	10.804	441	427	1.546	71.801	39.647	—
Estraz. minerali non metalliferi	1.749.211	31.823	20.207	6.907	15.649	1.823.797	1.538.196	—
Estraz. combustibili	1.655.132	29.246	274	6.768	15.583	1.707.003	1.489.352	—
Estraz. altri min. non metall.	36.862	777	19.839	104	36	57.618	19.900	—
Estraz. materiale di cava	57.217	1.800	94	35	30	59.176	28.944	—
INDUSTRIE MANIFATTURIERE	46.624.302	2.371.987	313.895	195.628	146.146	49.651.958	32.050.647	20.058
Industrie alimentari e affini	5.459.605	246.160	21.125	7.050	6.227	5.740.167	4.494.019	—
Ind. molitoria e della pastificazione	412.469	16.882	1.147	104	136	430.738	358.981	—
Ind. dolciaria	861.080	46.279	1.722	1.421	1.440	911.942	617.759	—
Ind. conserviera	1.452.381	98.843	6.050	831	784	1.558.889	1.279.236	—
Ind. casearia	666.906	12.856	3.236	765	503	684.266	562.530	—
Ind. grassi vegetali e animali	340.525	37.337	1.275	15	226	379.378	338.173	—
Ind. alimentari varie	831.595	721	5.768	2.376	1.417	841.877	691.774	—
Ind. bev. alcoliche e dell'alcool	676.782	31.075	1.729	710	1.288	711.584	517.436	—
Ind. idrominerale e bev. analcoliche	217.867	2.167	198	828	433	221.493	128.130	—
Industria del tabacco	1.060.960	—	3.703	8	11.241	1.075.912	953.447	18.846
Industrie tessili	3.087.742	262.183	17.402	3.984	7.121	3.378.432	2.079.456	—
Ind. laniera	785.798	76.050	3.483	813	2.247	868.391	554.669	—
Ind. cotoniera	872.660	66.344	3.185	1.643	2.980	946.812	560.007	—
Ind. della seta	154.124	12.665	1.304	89	163	168.345	113.704	—
Ind. della canapa, del lino, ecc.	93.509	8.437	241	183	18	102.388	64.288	—
Ind. lavoraz. fibre chimiche	229.036	8.734	2.685	386	180	241.021	147.903	—
Ind. delle maglie e delle calze	551.219	58.023	4.252	262	494	614.250	384.169	—
Altre industrie tessili	401.396	31.930	2.252	608	1.039	437.225	254.716	—
Industrie vestiario, abbigliamento, ecc.	1.245.856	130.402	4.834	3.753	1.187	1.386.032	834.461	—
Industrie delle calzature	482.732	31.091	3.844	298	359	518.324	339.746	—
Industrie delle pelli e del cuoio	300.414	31.442	877	422	864	334.019	239.905	—
Industrie del legno	438.941	56.766	1.834	768	263	498.572	339.710	—
Ind. del legno, del sughero e affini	418.433	55.139	1.418	746	222	475.958	327.128	—
Ind. veicoli e carp. nav. in legno	20.508	1.627	416	22	41	22.614	12.582	—
Ind. del mobilio e dell'arred. in legno	483.648	74.688	1.879	442	2.438	563.095	353.255	—
Industrie metallurgiche	4.383.192	160.747	20.007	15.263	6.737	4.585.946	2.948.624	—

(a) La presente tavola è stata elaborata con i dati a livello di impresa mentre per le tavole precedenti sono stati utilizzati dati a livello delle singole « unità funzionali », non corrispondono all'utile o alla perdita di esercizio perchè, come più ampiamente chiarito nella premessa a pag. 8, non tutte le partite che concorrono alla determina-

Tav. 12 — Distribuzione delle unità rilevate per classi di investimenti fissi e per ramo di attività economica
(imprese con 20 addetti e più)

CLASSI DI INVESTIMENTI FISSI (a)	UNITÀ	ADDETTI	FATTURATO	SPESE PER IL PERSONALE	INVESTI- MENTI FISSI	PRODOTTO LORDO	VALORI MEDI PER ADDETTO			SPESE PER- SONALE PER DIPEN- DENTE	PRO- DOTTO LORDO SU FAT- TURATO %	SPESE PER- SONALE SU PRO- DOTTO LORDO %
							Fat- turato	Investi- menti fissi	Pro- dotto lordo			
							milioni di lire					
INDUSTRIE ESTRATTIVE												
Fino a 5 milioni	100	5.018	35.430	22.982	99	19.111	7.060	19	3.808	4.657	53,94	120,26
da 5 a 10 »	26	993	21.937	5.061	211	17.485	22.091	212	17.608	5.190	79,71	28,94
da 10 a 50 »	102	3.589	59.459	18.802	2.885	28.565	16.567	803	7.959	5.346	48,04	65,82
da 50 a 100 »	50	2.396	39.589	12.496	3.469	17.673	16.522	1.447	7.376	5.351	44,64	70,71
da 100 a 500 »	71	5.504	105.364	31.951	14.872	50.973	19.143	2.702	9.261	5.848	48,38	62,68
da 500 a 1.000 »	12	3.639	43.045	22.349	8.126	24.352	11.828	2.233	6.691	6.144	56,57	91,77
da 1 a 5 miliardi	9	8.752	101.474	63.798	19.020	58.137	11.594	2.173	6.642	7.289	57,46	109,74
oltre 5 miliardi	4	4.689	434.038	53.138	176.781	365.236	92.565	37.701	77.892	11.332	84,15	14,55
TOTALE	374	34.580	840.336	230.577	225.463	581.532	24.301	6.520	16.817	6.721	69,20	39,65
INDUSTRIE MANIFATTURIERE												
Fino a 5 milioni	10.165	417.175	5.480.676	1.682.328	11.084	2.140.690	13.137	26	5.131	4.144	39,06	78,59
da 5 a 10 »	2.726	136.124	1.943.663	597.915	21.345	775.472	14.278	156	5.696	4.477	39,90	77,10
da 10 a 50 »	7.831	530.750	8.757.172	2.490.081	202.757	3.255.362	16.499	382	6.133	4.749	37,17	76,49
da 50 a 100 »	3.003	285.212	5.531.604	1.465.020	214.921	1.949.555	19.394	753	6.835	5.176	35,24	75,15
da 100 a 500 »	4.180	756.988	16.932.364	4.354.622	905.456	5.729.109	22.368	1.196	7.568	5.766	33,84	76,01
da 500 a 1.000 »	613	239.543	5.976.009	1.496.154	426.050	1.994.032	24.947	1.778	8.324	6.248	33,37	75,03
da 1 a 5 miliardi	521	530.486	14.930.578	3.697.608	1.044.014	4.751.918	28.145	1.968	8.958	6.970	31,83	77,81
da 5 a 10 »	67	212.045	4.503.770	1.433.736	450.369	1.853.313	21.239	2.123	8.740	6.761	41,15	77,36
oltre 10 miliardi	51	545.885	15.749.786	3.729.706	1.871.792	4.767.927	28.852	3.428	8.734	6.832	30,27	78,22
TOTALE	29.157	3.654.208	79.805.622	20.947.170	5.147.788	27.217.378	21.839	1.408	7.448	5.770	34,10	76,96
INDUSTRIE DELLA COSTRUZIONE E DELL'INSTALLAZIONE DI IMPIANTI												
Fino a 5 milioni	3.207	108.368	1.211.311	449.727	3.208	594.113	11.177	29	5.482	4.264	49,05	75,70
da 5 a 10 »	493	21.444	266.153	97.387	3.877	129.196	12.411	180	6.024	4.644	48,54	75,38
da 10 a 50 »	1.413	79.355	1.081.907	371.874	34.711	507.929	13.633	437	6.400	4.763	46,95	73,21
da 50 a 100 »	431	40.217	615.173	203.284	29.687	280.227	15.296	738	6.967	5.103	45,55	72,54
da 100 a 500 »	391	87.031	1.344.001	461.777	78.971	615.609	15.442	907	7.073	5.317	45,80	75,01
da 500 a 1.000 »	42	27.484	420.753	152.189	29.568	204.829	15.309	1.075	7.452	5.537	48,68	74,30
da 1 a 5 miliardi	27	33.009	642.386	218.698	49.121	303.183	19.460	1.488	9.184	6.625	47,20	72,13
oltre 5 miliardi	4	8.692	352.956	67.974	47.941	111.824	40.607	5.516	12.865	7.820	31,68	60,79
TOTALE	6.008	405.600	5.934.640	2.022.910	277.084	2.746.910	14.631	683	6.772	5.052	46,29	73,64
PRODUZIONE E DISTRIBUZIONE DI ENERGIA ELETTRICA E DI GAS - DISTRIBUZIONE DI ACQUA												
Fino a 5 milioni	24	1.121	24.823	7.565	16	10.283	22.143	14	9.173	6.839	41,43	73,57
da 5 a 10 »	3	91	976	576	25	716	10.725	274	7.868	6.545	73,36	80,45
da 10 a 50 »	21	1.149	13.501	9.625	556	5.702	11.750	483	4.962	8.428	42,23	168,80
da 50 a 100 »	23	1.702	21.284	9.726	1.618	9.223	12.505	950	5.418	5.765	43,33	105,45
da 100 a 500 »	62	5.987	164.802	57.752	16.425	63.372	27.526	2.743	10.584	9.663	38,45	91,13
da 500 a 1.000 »	25	4.424	163.731	41.027	18.158	55.851	37.009	4.099	12.624	9.290	34,11	73,46
da 1 a 5 miliardi	24	9.442	290.143	81.461	42.236	115.775	30.728	4.473	12.261	8.627	39,90	70,36
da 5 a 10 »	3	5.134	131.245	58.264	24.118	89.113	25.563	4.697	17.357	11.348	67,90	65,38
oltre 10 miliardi	5	123.111	3.508.741	1.219.928	1.201.930	1.895.540	28.500	9.762	15.397	9.909	54,02	64,36
TOTALE	190	152.161	4.319.246	1.485.924	1.305.062	2.245.575	28.386	8.576	14.757	9.769	51,99	66,17
TOTALE INDUSTRIA												
Fino a 5 milioni	13.496	531.682	6.752.240	2.162.602	14.407	2.764.197	12.699	27	5.198	4.179	40,94	78,24
da 5 a 10 »	3.248	158.652	2.232.729	700.939	25.458	922.869	14.073	160	5.816	4.505	41,33	75,95
da 10 a 50 »	9.367	614.843	9.912.039	2.890.382	240.909	3.797.558	16.121	391	6.176	4.761	38,31	76,11
da 50 a 100 »	3.507	329.527	6.207.650	1.690.526	249.695	2.256.678	18.838	757	6.848	5.172	36,35	74,91
da 100 a 500 »	4.704	855.510	18.546.531	4.906.102	1.015.724	6.459.063	21.678	1.187	7.549	5.748	34,83	75,96
da 500 a 1.000 »	692	275.090	6.603.538	1.711.719	481.882	2.279.064	24.005	1.751	8.284	6.224	34,51	75,11
da 1 a 5 miliardi	581	581.689	15.964.581	4.061.565	1.154.391	5.229.013	27.445	1.985	8.989	6.982	32,75	77,67
da 5 a 10 »	73	219.957	4.681.821	1.507.446	496.489	1.963.735	21.285	2.257	8.927	6.853	41,94	76,76
oltre 10 miliardi	61	679.599	19.998.715	5.055.300	3.276.442	7.119.218	34.504	5.653	10.475	8.722	35,60	71,01
TOTALE	35.729	4.246.549	90.899.844	24.686.581	6.955.397	32.791.395	21.405	1.638	7.722	5.854	36,07	75,28

(a) Le classi di investimenti fissi non risultano identiche in tutte le attività per le quali viene fornita la distribuzione, perchè, per il rispetto del segreto statistico, è stato necessario operare dei raggruppamenti in modo da evitare la individuazione dei dati riferiti a meno di tre unità.

Segue Tav. 11 — Distribuzione delle unità rilevate per classi di prodotto lordo e per ramo di attività economica (imprese con 20 addetti e più)

CLASSI DI PRODOTTO LORDO (a)	UNITÀ	ADDETTI	FATTURATO	SPESE PER IL PERSONALE	INVESTI- MENTI FISSI (b)	PRODOTTO LORDO	VALORI MEDI PER ADDETTO			SPESE PER- SONALE PER DIPEN- DENTE	PRO- DOTTO LORDO SU FAT- TURATO %	SPESE PER- SONALE SU PRO- DOTTO LORDO %
							Fat- turato	Investi- menti fissi	Pro- dotto lordo			
							milioni di lire					
PRODUZIONE E DISTRIBUZIONE DI ENERGIA ELETTRICA E DI GAS - DISTRIBUZIONE DI ACQUA												
Fino a 50 milioni	3	391	1.500	2.981	21	20	3.836	54	51	7.663	1,33	...
da 50 a 100 »	9	307	2.382	3.151	189	630	7.759	616	2.052	10.331	26,45	500,16
da 100 a 500 »	80	3.322	58.646	23.924	10.227	22.255	17.654	3.079	6.699	7.303	37,95	107,50
da 500 a 1.000 »	25	2.001	44.293	16.534	9.133	19.152	22.135	4.564	9.571	8.296	43,24	86,33
da 1 a 2,5 miliardi	37	5.013	129.175	46.750	23.867	57.673	25.768	4.761	11.505	9.328	44,65	81,06
da 2,5 a 5 »	17	4.996	117.049	38.589	21.428	62.865	23.429	4.289	12.583	7.724	53,71	61,38
da 5 a 10 »	8	4.427	179.453	47.584	7.387	52.776	40.536	1.669	11.921	10.749	29,41	90,16
da 10 a 25 »	5	7.415	210.046	60.630	97.228	80.429	28.327	13.112	10.847	8.177	38,29	75,38
oltre 25 miliardi	6	124.289	3.576.702	1.245.781	1.135.582	1.949.775	28.777	9.137	15.687	10.023	54,51	63,89
TOTALE	190	152.161	4.319.246	1.485.924	1.305.062	2.245.575	28.386	8.577	14.758	9.769	51,99	66,17

TOTALE INDUSTRIA

con P.L. negativo	53	12.698	292.152	66.422	20.323	—	37.525	23.008	1.600	...	5.231
da 0 a 5 milioni	25	336	4.049	1.460	9.969	66	12.051	29.670	196	4.548	1,63	212,12	
da 5 a 10 »	29	433	3.341	1.265	237	255	7.716	547	589	3.093	7,63	496,08	
da 10 a 50 »	1.336	23.650	153.236	51.866	10.263	47.885	6.479	434	2.025	2.354	31,25	108,31	
da 50 a 100 »	4.238	97.285	1.091.520	297.385	46.440	330.159	11.220	477	3.394	3.237	30,25	90,07	
da 100 a 500 »	20.926	887.346	13.405.454	3.703.298	718.322	4.935.718	15.107	810	5.562	4.278	36,82	75,03	
da 500 a 1.000 »	4.522	468.866	8.893.581	2.337.085	528.343	3.139.805	18.968	1.127	6.697	4.995	35,30	74,43	
da 1 a 2,5 miliardi	2.863	593.682	12.700.033	3.332.600	676.729	4.384.613	21.392	1.140	7.385	5.616	34,51	76,01	
da 2,5 a 5 »	948	416.548	9.059.210	2.496.525	499.849	3.273.509	21.748	1.200	7.859	5.994	36,13	76,26	
da 5 a 10 »	426	343.891	8.272.596	2.257.457	479.942	2.949.465	24.055	1.396	8.577	6.564	35,67	76,54	
da 10 a 25 »	254	395.422	10.852.775	2.751.044	909.439	3.654.829	27.446	2.300	9.243	6.957	33,68	75,27	
da 25 a 50 »	66	244.057	5.880.546	1.772.153	499.893	2.267.516	24.095	2.048	9.291	7.261	38,56	78,15	
da 50 a 100 »	26	203.438	5.937.000	1.410.528	322.734	1.742.008	29.183	1.586	8.563	6.933	29,34	80,97	
oltre 100 miliardi	17	558.897	14.354.351	4.207.493	2.232.914	6.103.092	25.683	3.995	10.920	7.528	42,52	68,94	
TOTALE	35.729	4.246.549	90.899.844	24.686.581	6.955.397	32.791.395	21.405	1.638	7.722	5.855	36,07	75,28	

(a) Le classi di prodotto lordo non risultano identiche in tutte le attività per le quali viene fornita la distribuzione, perchè, per il rispetto del segreto statistico, è stato necessario operare dei raggruppamenti in modo da evitare la individuazione dei dati riferiti a meno di tre unità.

(b) Nella prima classe della presente tavola i dati sugli investimenti comprendono anche i valori di quelli effettuati da imprese non ancora operative e cioè gli investimenti delle nuove iniziative industriali.

Tav. 11 — Distribuzione delle unità rilevate per classi di prodotto lordo e per ramo di attività economica (imprese con 20 addetti e più)

CLASSI DI PRODOTTO LORDO (a)	UNITÀ	ADDETTI	FATTURATO	SPESE PER IL PERSONALE	INVESTI- MENTI FISSI (b)	PRODOTTO LORDO	VALORI MEDI PER ADDETTO			SPESE PER- SONALE PER DIPEN- DENTE	PRO- DOTTO LORDO SU FAT- TURATO %	SPESE PER- SONALE SU PRO- DOTTO LORDO %
							Fat- turato	Investi- menti fissi	Pro- dotto lordo			
						migliaia di lire			migliaia di lire			
INDUSTRIE ESTRATTIVE												
Fino a 50 milioni	7	1.904	850	8.419	153	— 12	446	80	...	4.424
da 50 a 500 »	38	776	6.240	2.756	380	2.824	8.041	490	3.639	3.689	45,26	97,59
da 100 a 500 »	253	9.255	131.500	46.678	22.973	64.611	14.209	2.482	6.981	5.177	49,13	72,24
da 500 a 1.000 »	42	3.529	53.777	20.086	21.888	27.553	15.239	6.202	7.808	5.706	51,24	72,90
da 1 a 2,5 miliardi	18	3.759	54.547	24.579	10.861	25.008	14.511	2.889	6.653	6.539	45,85	98,28
da 2,5 a 5 »	7	3.213	44.072	23.830	4.741	26.078	13.717	1.476	8.116	7.417	59,17	91,38
da 5 a 10 »	4	3.830	51.175	24.409	5.593	29.330	13.362	1.460	7.658	6.373	57,31	83,22
oltre 10 miliardi	5	8.314	498.175	79.820	158.874	406.140	59.920	19.109	48.850	9.601	81,53	19,65
TOTALE	374	34.580	840.336	230.577	225.463	581.532	24.301	6.520	16.817	6.722	69,20	39,65
INDUSTRIE MANIFATTURIERE												
con P.L. negativo	50	10.489	290.240	55.300	20.302	— 37.275	27.671	1.936	...	5.272
da 0 a 5 milioni	22	324	3.992	1.448	9.963	55	12.321	30.750	170	4.626	1,38	632,73
da 5 a 10 »	20	378	3.179	1.175	237	179	8.410	627	474	3.255	5,63	656,42
da 10 a 50 »	1.020	20.143	125.583	42.130	9.422	36.695	6.235	468	1.822	2.237	29,22	114,31
da 50 a 100 »	3.239	77.834	926.908	229.928	40.829	252.342	11.909	525	3.242	3.128	27,22	91,12
da 100 a 500 »	16.858	731.327	11.522.760	3.030.644	621.236	4.035.576	15.756	849	5.518	4.247	35,02	75,10
da 500 a 1.000 »	3.894	408.676	7.969.329	2.034.209	462.630	2.711.729	19.500	1.132	6.635	4.988	34,03	75,02
da 1 a 2,5 miliardi	2.517	522.516	11.496.800	2.934.412	600.710	3.852.704	22.003	1.150	7.373	5.018	33,51	76,16
da 2,5 a 5 »	838	369.176	8.256.976	2.215.976	438.657	2.890.767	22.366	1.188	7.830	6.003	35,01	76,66
da 5 a 10 »	373	300.884	7.475.172	1.967.428	439.235	2.591.030	24.844	1.460	8.611	6.539	34,66	75,93
da 10 a 25 »	230	355.310	9.985.873	2.493.633	769.618	3.303.958	28.105	2.166	9.299	7.018	33,09	75,47
da 25 a 50 »	59	226.706	5.495.779	1.622.897	440.410	2.035.092	24.242	1.943	8.977	7.159	37,03	79,75
da 50 a 100 »	23	188.734	5.597.625	1.286.187	279.202	1.550.235	29.659	1.479	8.214	6.815	27,69	82,97
oltre 100 miliardi	14	441.711	10.655.406	3.031.803	1.015.337	3.994.291	24.123	2.299	9.043	6.864	37,49	75,90
TOTALE	29.157	3.654.208	79.805.622	20.947.170	5.147.788	27.217.378	21.839	1.409	7.448	5.771	34,10	76,96
INDUSTRIE DELLA COSTRUZIONE E DELL'ISTALLAZIONE DI IMPIANTI												
Fino a 10 milioni	12	67	219	102	6	87	3.269	90	1.299	1.821	39,73	117,24
da 10 a 50 »	309	3.421	27.215	9.458	688	10.932	7.955	201	3.196	3.035	40,17	86,52
da 50 a 100 »	952	18.368	155.990	61.550	5.042	74.363	8.492	275	4.049	3.558	47,67	82,77
da 100 a 500 »	3.735	143.442	1.692.548	602.052	63.886	813.276	11.800	445	5.670	4.309	48,05	74,03
da 500 a 1.000 »	561	54.660	826.182	266.256	34.692	381.371	15.115	635	6.977	4.883	46,16	69,82
da 1 a 2,5 miliardi	291	62.394	1.019.511	326.859	41.291	449.228	16.340	662	7.200	5.240	44,06	72,76
da 2,5 a 5 »	86	39.163	641.113	218.130	35.023	293.799	16.370	894	7.502	5.570	45,83	74,24
da 5 a 10 »	41	34.750	566.796	218.036	27.727	276.329	16.311	798	7.952	6.274	48,75	78,90
da 10 a 25 »	16	28.483	592.598	166.264	37.039	228.753	20.805	1.300	8.031	5.837	38,60	72,68
oltre 25 miliardi	5	20.852	412.468	154.203	31.690	218.772	19.781	1.520	10.492	7.395	53,04	70,49
TOTALE	6.008	405.600	5.934.640	2.022.910	277.084	2.746.910	14.632	683	6.772	5.053	46,29	73,64

(a) (b) Cfr. corrispondenti note a pagina precedente.

Tav. 10 — Distribuzione delle unità rilevate per classi di fatturato e per ramo di attività economica (imprese con 20 addetti e più)

CLASSI DI FATTURATO (a)	UNITÀ	ADDETTI	FATTURATO	SPESA PER IL PERSONALE	INVESTI- MENTI FISSI (b)	PRODOTTO LORDO	VALORI MEDI PER ADDETTO			SPESA PER- SONALE PER DIPEN- DENTE	PRO- DOTTO LORDO SU FAT- TURATO %	SPESA PER- SONALE SU PRO- DOTTO LORDO %	
							Fat- turato	Investi- menti fissi	Pro- dotto lordo				
						milioni di lire						migliaia di lire	
INDUSTRIE ESTRATTIVE													
Fino a 50 milioni	3	534	95	3.435	8.723	324	177	16.335	606	6.444	341,05	60,19	
da 50 a 100 »	16	308	1.340	774	203	971	4.350	659	3.152	2.546	72,46	79,71	
da 100 a 500 »	167	6.346	49.642	28.663	21.248	29.206	7.822	3.348	4.602	4.649	58,83	98,14	
da 500 a 1.000 »	109	5.154	77.108	27.382	8.755	38.675	14.960	1.698	7.503	5.381	50,16	70,80	
da 1 a 5 miliardi	63	7.040	111.224	44.004	17.177	52.689	15.798	2.439	7.484	6.273	47,37	83,52	
da 5 a 10 »	7	4.828	51.091	32.636	5.396	28.252	10.582	1.117	5.851	6.759	55,30	115,52	
da 10 a 25 »	6	4.179	82.381	27.782	6.366	47.838	19.713	1.523	11.447	6.648	58,07	58,08	
oltre 25 miliardi . . .	3	6.191	467.455	65.901	157.595	383.577	75.506	25.456	61.957	10.645	82,06	17,18	
TOTALE	374	34.580	840.336	230.577	225.463	581.532	24.301	6.520	16.817	6.721	69,20	39,65	
INDUSTRIE MANIFATTURIERE													
Fino a 50 milioni	244	4.751	8.630	9.674	118.545	21.314	1.816	24.951	4.486	2.154	246,98	45,39	
da 50 a 100 »	823	16.767	64.566	37.839	10.785	43.337	3.850	643	2.584	2.409	67,12	87,31	
da 100 a 500 »	11.401	363.795	3.291.303	1.311.767	227.464	1.674.733	9.047	625	4.603	3.751	50,88	78,33	
da 500 a 1.000 »	6.502	344.373	4.622.200	1.486.377	286.032	1.977.859	13.422	830	5.743	4.386	42,79	75,15	
da 1 a 5 miliardi	7.877	916.539	16.753.318	4.702.082	912.656	6.204.312	18.278	995	6.769	5.148	37,03	75,79	
da 5 a 10 »	1.227	376.090	8.442.151	2.202.146	433.732	2.839.128	22.447	1.153	7.549	5.858	33,63	77,56	
da 10 a 25 »	687	407.913	10.640.988	2.664.668	660.144	3.546.499	26.086	1.618	8.694	6.533	33,33	75,14	
da 25 a 50 »	237	285.035	8.089.884	1.982.185	467.646	2.593.781	28.382	1.640	9.100	6.954	32,06	76,42	
da 50 a 100 »	97	236.566	6.546.027	1.751.912	507.451	2.204.147	27.671	2.145	9.317	7.405	33,67	79,48	
da 100 a 500 »	53	403.674	10.264.999	2.700.591	632.741	3.288.466	25.428	1.567	8.146	6.690	32,04	82,12	
oltre 500 miliardi . . .	9	298.705	11.081.556	2.097.929	890.592	2.823.802	37.098	2.981	9.453	7.023	25,48	74,29	
TOTALE	29.157	3.654.208	79.805.622	20.947.170	5.147.788	27.217.378	21.839	1.409	7.448	5.770	34,10	76,96	
INDUSTRIE DELLA COSTRUZIONE E DELL'INSTALLAZIONE DI IMPIANTI													
Fino a 50 milioni	96	693	3.291	1.736	94	2.155	4.748	135	3.109	2.917	65,48	80,56	
da 50 a 100 »	273	3.785	21.436	11.663	414	13.989	5.663	109	3.695	3.359	65,26	83,37	
da 100 a 500 »	3.402	95.272	900.930	370.756	33.814	482.516	9.456	354	5.064	4.048	53,56	76,84	
da 500 a 1.000 »	1.178	64.592	820.577	286.496	31.564	399.617	12.704	488	6.186	4.497	48,70	71,69	
da 1 a 5 miliardi	893	115.969	1.780.802	592.768	76.141	817.775	15.355	656	7.051	5.122	45,92	72,49	
da 5 a 10 »	89	36.130	616.326	196.248	25.795	265.503	17.058	713	7.348	5.432	43,08	73,92	
da 10 a 25 »	58	44.097	806.501	264.598	39.180	345.141	18.289	888	7.826	6.000	42,79	76,66	
da 25 a 50 »	12	20.728	359.328	121.496	25.533	170.939	17.335	1.231	8.246	5.861	47,57	71,08	
oltre 500 miliardi . . .	7	24.334	625.449	177.149	44.549	249.275	25.703	1.831	10.244	7.280	39,86	71,07	
TOTALE	6.008	405.600	5.934.640	2.022.910	277.084	2.746.910	14.631	683	6.772	5.052	46,29	73,64	
PRODUZIONE E DISTRIBUZIONE DI ENERGIA ELETTRICA E DI GAS - DISTRIBUZIONE DI ACQUA													
Fino a 500 milioni	42	1.059	11.686	7.639	1.719	6.571	11.035	1.623	6.205	7.424	56,23	116,25	
da 500 a 1.000 »	41	2.142	29.768	15.208	7.149	15.267	13.897	3.337	7.127	7.139	51,29	99,61	
da 1 a 5 miliardi	72	8.783	172.643	75.468	36.413	87.872	19.656	4.145	10.004	8.605	50,90	85,88	
da 5 a 10 »	14	4.174	101.874	37.187	19.493	48.214	24.406	4.670	11.551	8.917	47,33	77,13	
da 10 a 25 »	7	2.685	95.560	30.285	5.593	39.218	35.590	2.083	14.606	11.279	41,04	77,22	
da 25 a 50 »	7	8.339	245.839	75.462	105.955	98.163	29.480	12.705	11.771	9.049	39,93	76,87	
oltre 500 miliardi . . .	7	124.979	3.661.876	1.244.675	1.128.740	1.950.270	29.300	9.031	15.605	9.959	53,26	63,82	
TOTALE	190	152.161	4.319.246	1.485.924	1.305.062	2.245.575	28.386	8.576	14.757	9.769	51,99	66,17	
TOTALE INDUSTRIA													
Fino a 50 milioni	343	5.978	12.016	14.845	127.362	23.793	2.010	21.305	3.980	2.642	198,01	62,39	
da 50 a 100 »	1.114	20.890	87.464	50.349	11.402	58.399	4.186	545	2.795	2.580	66,77	86,22	
da 100 a 500 »	15.010	466.442	4.253.439	1.718.752	284.245	2.192.924	9.118	609	4.701	3.833	51,56	78,38	
da 500 a 1.000 »	7.830	416.261	5.549.653	1.815.463	333.500	2.431.418	13.332	801	5.841	4.430	43,81	74,67	
da 1 a 5 miliardi	8.905	1.048.331	18.817.987	5.414.322	1.042.387	7.162.648	17.950	994	6.832	5.182	38,06	75,59	
da 5 a 10 »	1.337	421.222	9.211.442	2.468.217	484.416	3.181.097	21.868	1.150	7.552	5.862	34,55	77,59	
da 10 a 25 »	758	458.874	11.625.430	2.987.333	711.283	3.978.696	25.334	1.550	8.670	6.510	34,22	75,08	
da 25 a 50 »	257	316.193	8.728.589	2.195.741	603.409	2.882.009	27.605	1.908	9.115	6.944	33,02	76,19	
da 50 a 100 »	107	259.866	7.159.509	1.943.349	578.032	2.506.423	27.550	2.224	9.645	7.478	35,01	77,53	
da 100 a 500 »	57	419.041	11.043.334	2.837.936	802.459	3.770.884	26.353	1.914	8.998	6.772	34,15	75,26	
oltre 500 miliardi . . .	11	413.451	14.410.981	3.240.274	1.976.902	4.603.104	34.855	4.781	11.133	7.836	31,94	70,39	
TOTALE	35.729	4.246.549	90.899.844	24.686.581	6.955.397	32.791.395	21.405	1.638	7.722	5.854	36,07	75,28	

(a) Le classi di fatturato non risultano identiche in tutte le attività per le quali viene fornita la distribuzione, perchè, per il rispetto del segreto statistico, è stato necessario operare dei raggruppamenti in modo da evitare la individuazione dei dati riferiti a meno di tre unità.

(b) Nella prima classe della presente tavola i dati sugli investimenti comprendono anche i valori di quelli effettuati da imprese non ancora operative e cioè gli investimenti delle nuove iniziative industriali.

Segue Tav. 9 — Distribuzione delle unità rilevate per classi di addetti

(imprese con 20 addetti e più)

Segue B - Classi di attività economica (a)

CLASSI DI ADDETTI (b)	UNITÀ	ADDETTI	FATTURATO	SPESE PER IL PERSONALE	INVESTI- MENTI FISSI (c)	PRODOTTO LORDO	VALORI MEDI PER ADDETTO			SPESE PER- SONALE PER DIPEN- DENTE	PRODOTTO LORDO SU FATTU- RATO %	SPESE PERSO- NALE SU PRODOTTO LORDO %
							Fatturato	Investi- menti fissi	Prodotto lordo			
							milioni di lire					
INDUSTRIE MANIFATTURIERE VARIE												
da 20 a 49	325	9.194	117.267	32.251	3.437	43.373	12.755	374	4.718	3.696	36,99	74,35
da 50 a 99	123	8.440	106.720	33.606	4.301	44.828	12.644	509	5.311	4.011	42,01	74,97
da 100 a 199	68	9.303	125.857	43.066	5.849	56.730	13.528	628	6.098	4.632	45,07	75,91
da 200 a 499	23	7.086	110.584	33.547	3.570	44.032	15.605	503	6.213	4.735	39,82	76,19
oltre 500	9	6.842	127.772	33.005	4.306	43.521	18.675	629	6.361	4.824	34,06	75,84
TOTALE	548	40.865	588.200	175.475	21.463	232.484	14.393	525	5.689	4.351	39,52	75,48
INDUSTRIE DELLE COSTRUZIONI												
da 20 a 49	3.815	101.238	1.160.546	403.988	46.396	565.206	11.464	478	5.583	4.161	48,70	71,48
da 50 a 99	970	65.484	908.693	298.844	36.325	417.646	13.876	554	6.377	4.595	45,96	71,55
da 100 a 199	322	44.393	671.156	216.482	28.813	300.208	15.118	649	6.762	4.880	44,73	72,11
da 200 a 499	173	51.227	839.698	261.190	43.635	361.123	16.391	851	7.049	5.099	43,01	72,33
da 500 a 999	42	30.077	518.970	170.155	24.995	224.865	17.254	831	7.476	5.657	43,33	75,67
da 1.000 a 1.999	15	21.289	475.026	119.372	35.626	171.464	22.313	1.673	8.054	5.607	36,10	69,62
oltre 2.000	4	10.381	185.328	56.488	4.174	78.855	17.852	402	7.596	5.441	42,55	71,64
TOTALE	5.341	324.089	4.759.417	1.526.519	219.964	2.119.367	14.685	678	6.539	4.778	44,53	72,03
INDUSTRIE DELL'INSTALLAZIONE DI IMPIANTI												
da 20 a 49	409	11.324	161.498	51.384	3.562	69.866	14.262	315	6.170	4.770	43,26	73,55
da 50 a 99	129	8.684	118.074	44.037	3.617	55.580	13.596	416	6.400	5.100	47,07	79,23
da 100 a 199	58	7.673	101.400	41.489	3.994	53.247	13.215	520	6.939	5.412	52,51	77,92
da 200 a 499	45	15.075	191.845	88.154	6.229	106.325	12.726	413	7.053	5.847	55,42	82,91
da 500 a 999	17	12.199	171.144	84.566	6.696	97.077	14.029	548	7.957	6.932	56,72	87,11
da 1.000 a 1.999	3	3.945	32.633	23.973	1.069	26.996	8.271	270	6.843	6.076	82,73	88,80
oltre 2.000	6	22.611	398.629	162.788	31.953	218.452	17.630	1.413	9.661	7.200	54,80	74,52
TOTALE	667	81.511	1.175.223	496.391	57.120	627.543	14.417	700	7.698	6.135	53,40	79,10
PRODUZIONE E DISTRIBUZIONE DI ENERGIA ELETTRICA												
da 20 a 49	26	741	16.652	5.451	1.704	9.825	22.472	2.300	13.259	7.529	59,00	55,40
da 50 a 99	6	482	12.919	4.310	2.691	6.621	26.802	5.582	13.736	8.941	51,25	65,10
da 100 a 199	7	1.077	34.868	9.714	4.334	15.264	32.375	4.024	14.172	9.019	43,78	63,64
da 200 a 499	6	1.849	51.725	16.767	6.066	27.321	27.974	3.280	14.776	9.068	52,82	61,37
oltre 500	5	117.856	2.908.632	1.173.888	1.046.366	1.769.046	24.680	8.878	15.010	9.960	60,82	66,36
TOTALE	50	122.005	3.024.796	1.210.130	1.061.161	1.828.077	24.792	8.697	14.983	9.920	60,44	66,20
PRODUZIONE E DISTRIBUZIONE DI GAS												
da 20 a 49	32	872	46.689	6.500	4.576	12.337	53.542	5.248	14.148	7.629	26,42	52,69
da 50 a 99	16	1.236	38.716	10.492	5.994	14.108	31.323	4.849	11.414	8.537	36,44	74,37
da 100 a 199	15	2.082	45.239	19.520	9.338	19.181	21.728	4.485	9.212	9.380	42,40	101,77
da 200 a 499	6	1.977	87.450	16.388	6.547	23.264	44.233	4.311	11.767	8.289	26,60	70,44
da 500 a 999	5	3.676	157.546	31.785	7.308	42.785	42.858	1.988	11.639	8.646	27,16	74,29
oltre 1.000	3	9.165	755.800	91.683	93.443	194.291	82.466	10.196	21.199	10.004	25,71	47,19
TOTALE	77	19.008	1.131.440	176.368	127.206	305.966	59.524	6.692	16.096	9.292	27,04	57,64
RACCOLTA E DISTRIBUZIONE DI ACQUA												
da 20 a 49	23	629	9.771	5.218	1.881	4.844	15.534	2.990	7.701	8.443	49,58	107,72
da 50 a 99	17	1.173	15.026	8.829	7.026	12.017	12.809	5.989	10.244	7.546	79,97	73,47
da 100 a 199	12	1.682	27.841	13.895	5.563	18.286	16.552	3.307	10.871	8.261	65,68	75,99
da 200 a 499	7	2.232	34.042	22.153	10.682	19.656	15.251	4.785	8.806	9.925	57,74	112,70
oltre 500	4	5.432	76.330	49.331	91.543	56.729	14.052	16.853	10.443	9.081	74,32	86,96
TOTALE	63	11.148	163.010	99.426	116.695	111.532	14.622	10.467	10.004	8.929	68,42	89,15

(a) (b) (c) Cfr. corrispondenti note a pag. 39.

Segue Tav. 9 — Distribuzione delle unità rilevate per classi di addetti

(imprese con 20 addetti e più)

Segue B - Classi di attività economica (a)

CLASSI DI ADDETTI (b)	UNITÀ	ADDETTI	FATTURATO	SPESE PER IL PERSONALE	INVESTI- MENTI FISSI (c)	PRODOTTO LORDO	VALORI MEDI PER ADDETTO			SPESE PER- SONALE PER DIPEN- DENTE	PRODOTTO LORDO SU FATTU- RATO %	SPESE PER- SONALE SU PRODOTTO LORDO %
							Fatturato	Investi- menti fissi	Prodotto lordo			
							milioni di lire					
INDUSTRIE CHIMICHE E DEI DERIVATI DEL PETROLIO E DEL CARBONE												
da 20 a 49	515	15.209	780.005	80.912	35.775	148.109	51.286	2.352	9.738	5.482	18,99	54,63
da 50 a 99	244	16.866	672.541	108.328	58.607	171.446	39.875	3.474	10.165	6.481	25,49	63,18
da 100 a 199	161	22.937	1.528.814	163.545	63.128	308.070	66.652	2.752	13.431	7.133	20,15	53,09
da 200 a 499	151	46.611	2.222.000	371.023	225.156	570.929	47.671	4.830	12.248	7.960	25,69	64,99
da 500 a 999	61	42.376	3.271.482	355.916	241.921	582.148	77.201	5.708	13.737	8.399	17,79	61,14
da 1.000 a 1.999	24	32.630	1.995.856	272.919	124.948	442.729	61.166	3.829	13.568	8.364	22,18	61,64
oltre 2.000	11	87.957	2.646.017	742.545	372.339	967.655	30.083	4.233	11.001	8.442	36,57	76,74
TOTALE	1.167	264.586	13.116.715	2.095.188	1.121.874	3.191.086	49.574	4.240	12.060	7.937	24,33	65,66
INDUSTRIE DELLA GOMMA												
da 20 a 49	143	4.342	77.565	20.485	4.191	29.426	17.864	965	6.777	4.912	37,94	69,62
da 50 a 99	59	4.241	58.079	20.528	3.128	28.136	13.694	737	6.634	4.857	48,44	72,96
da 100 a 199	43	6.240	93.512	33.930	5.737	44.423	14.985	919	7.119	5.439	47,51	76,38
da 200 a 499	32	10.095	192.386	61.616	10.196	75.982	19.057	1.010	7.526	6.103	39,49	81,09
da 500 a 1.999	7	8.572	130.404	56.031	9.474	62.799	15.213	1.105	7.326	6.537	48,16	89,22
oltre 2.000	3	37.156	634.694	274.866	25.157	350.490	17.082	677	9.433	7.398	55,22	78,41
TOTALE	287	70.646	1.186.640	467.456	57.883	591.256	16.796	819	8.369	6.634	49,83	79,06
INDUSTRIE DELLA CARTA, CARTONE E CARTOTECNICA												
da 20 a 49	396	11.780	204.187	50.072	15.674	70.041	17.333	1.331	5.946	4.477	34,30	71,49
da 50 a 99	139	9.516	222.606	49.858	22.224	70.008	23.392	2.335	7.356	5.267	31,45	71,22
da 100 a 199	78	11.061	271.479	64.433	17.266	82.620	24.543	1.560	7.469	5.827	30,43	77,99
da 200 a 499	60	19.376	462.109	127.933	26.542	153.223	23.849	1.369	7.907	6.606	33,16	83,49
da 500 a 999	14	10.312	312.153	76.040	20.569	104.788	30.270	1.994	10.161	7.373	33,57	72,57
oltre 1.000	9	15.402	395.742	121.811	37.170	128.011	25.694	2.413	8.311	7.909	32,35	95,16
TOTALE	696	77.447	1.868.276	490.147	139.445	608.691	24.123	1.800	7.859	6.383	32,58	80,52
INDUSTRIE POLIGRAFICHE, EDITORIALI E AFFINI												
da 20 a 49	479	14.296	210.406	68.546	9.434	100.343	14.718	660	7.019	5.072	47,69	68,31
da 50 a 99	199	13.345	209.334	83.337	9.784	102.332	15.686	733	7.668	6.289	48,88	81,44
da 100 a 199	101	14.040	276.596	106.076	13.806	109.911	19.700	983	7.828	7.559	39,74	96,51
da 200 a 499	48	14.693	383.469	137.958	7.925	148.240	26.098	539	10.089	9.389	38,66	93,06
da 500 a 999	13	8.776	205.027	81.301	7.465	90.403	23.362	850	10.301	9.264	44,09	89,93
da 1.000 a 1.999	6	8.688	245.989	93.001	12.205	96.170	28.313	1.404	11.069	10.704	39,10	96,70
oltre 2.000	4	15.443	291.596	154.827	9.858	164.391	18.882	638	10.645	10.025	56,38	94,18
TOTALE	850	89.281	1.822.417	725.046	70.477	811.790	20.412	789	9.092	8.202	44,54	89,31
INDUSTRIE FOTO-FONOGRAFICHE (d)												
da 20 a 49	39	1.107	12.400	4.597	1.166	6.753	11.201	1.053	6.100	4.538	54,46	68,07
da 50 a 99	17	1.062	19.108	6.162	742	8.148	17.992	698	7.672	6.088	42,64	75,63
da 100 a 199	12	1.565	28.716	9.259	3.295	14.239	18.348	2.105	9.098	5.923	49,59	65,03
oltre 200	7	3.004	45.771	20.531	4.242	26.524	15.237	1.412	8.830	6.835	57,95	77,41
TOTALE	75	6.738	105.995	40.549	9.445	55.664	15.730	1.401	8.261	6.151	52,52	72,85
INDUSTRIE DEI PRODOTTI DELLE MATERIE PLASTICHE												
da 20 a 49	542	15.911	295.517	67.570	20.081	101.848	18.573	1.262	6.401	4.464	34,46	66,34
da 50 a 99	235	16.188	302.281	76.217	15.081	108.926	18.673	931	6.728	4.744	36,03	69,97
da 100 a 199	105	14.517	261.108	75.417	17.495	99.823	17.986	1.205	6.876	5.199	38,23	75,55
da 200 a 499	49	14.416	275.257	82.064	12.261	108.446	19.093	850	7.522	5.692	39,40	75,67
oltre 500	17	14.206	264.596	88.613	15.347	102.764	18.626	1.080	7.234	6.238	38,84	86,23
TOTALE	948	75.238	1.398.759	389.881	80.265	521.807	18.591	1.066	6.935	5.245	37,30	74,72

(a) (b) (c) Cfr. corrispondenti note a pag. 39. — (d) Escluse le industrie cinematografiche.

Segue Tav. 9 — Distribuzione delle unità rilevate per classi di addetti

(imprese con 20 addetti e più)

Segue B - Classi di attività economica (a)

CLASSI DI ADDETTI (b)	UNITÀ	ADDETTI	FATTURATO	SPESE PER IL PERSONALE	INVESTI- MENTI FISSI (c)	PRODOTTO LORDO	VALORI MEDI PER ADDETTO			SPESE PER- SONALE PER DIPEN- DENTE	PRODOTTO LORDO SU FATTU- RATO %	SPESE PER- SONALE SU PRODOTTO LORDO %
							Fatturato	Investi- menti fissi	Prodotto lordo			
						milioni di lire			migliaia di lire			
INDUSTRI METALLURGICHE												
da 20 a 49	441	13.291	364.658	64.971	25.600	107.432	27.436	1.926	8.083	5.053	29,46	60,48
da 50 a 99	184	12.883	423.645	72.694	29.708	114.738	32.884	2.305	8.906	5.665	27,08	63,36
da 100 a 199	105	14.756	521.719	89.059	36.987	120.527	35.356	2.506	8.168	6.038	23,10	73,89
da 200 a 499	82	25.026	838.297	150.453	64.560	218.114	33.497	2.579	8.715	6.012	26,02	68,98
da 500 a 999	34	23.492	741.726	155.580	58.528	205.534	31.573	2.491	8.749	6.622	27,71	75,70
da 1.000 a 1.999	17	23.638	654.594	159.635	52.624	170.653	27.692	2.226	7.219	6.753	26,07	93,54
da 2.000 a 4.999	9	31.389	686.472	226.697	67.042	240.292	21.869	2.135	7.655	7.222	35,00	94,34
oltre 5.000	6	102.561	3.219.234	779.343	473.668	1.156.373	31.388	4.641	11.275	7.599	35,92	67,40
TOTALE	878	247.036	7.450.345	1.698.432	808.717	2.333.663	30.158	3.273	9.446	6.889	31,32	72,78
INDUSTRIE MECCANICHE												
da 20 a 49	4.588	136.505	2.136.271	613.861	118.979	893.336	15.650	872	6.544	4.674	41,82	68,72
da 50 a 99	1.809	124.723	2.159.696	651.417	105.080	901.806	17.315	842	7.230	5.247	41,76	72,23
da 100 a 199	993	138.864	2.508.026	784.036	121.251	1.057.071	18.061	873	7.612	5.648	42,15	74,17
da 200 a 499	537	161.896	3.086.513	971.931	125.635	1.252.663	19.064	776	7.737	6.005	40,59	77,59
da 500 a 999	168	114.893	2.183.570	728.958	112.470	951.974	19.005	978	8.285	6.344	43,60	76,57
da 1.000 a 1.999	83	114.158	2.241.407	739.320	129.703	909.509	19.634	1.136	7.967	6.476	40,58	81,29
da 2.000 a 4.999	30	87.864	1.780.297	572.693	86.152	704.417	20.261	980	8.017	6.517	39,57	81,30
da 5.000 a 9.999	11	78.975	1.217.546	536.735	79.545	649.647	15.416	1.007	8.225	6.796	53,36	82,62
oltre 10.000	5	92.024	1.127.399	528.902	72.800	644.103	12.251	791	6.999	5.747	57,13	82,12
TOTALE	8.224	1.049.902	18.440.725	6.127.853	951.615	7.964.526	17.564	906	7.586	5.869	43,19	76,94
INDUSTRIE DELLA COSTRUZIONE DEI MEZZI DI TRASPORTO												
da 20 a 49	336	10.266	167.584	43.335	9.702	65.559	16.324	945	6.386	4.402	39,12	66,10
da 50 a 99	148	10.429	194.468	52.030	10.651	73.998	18.646	1.021	7.095	5.014	38,05	70,31
da 100 a 199	107	14.444	286.057	82.869	15.160	111.359	19.804	1.049	7.709	5.743	38,93	74,42
da 200 a 499	80	24.690	400.391	139.987	24.952	180.231	16.216	1.010	7.299	5.672	45,01	77,67
da 500 a 999	46	31.998	548.872	189.135	25.555	239.354	17.153	798	7.480	5.910	43,61	79,02
da 1.000 a 1.999	10	14.126	252.617	90.986	14.698	121.301	17.883	1.040	8.587	6.441	48,02	75,01
da 2.000 a 4.999	9	23.217	415.116	154.089	34.025	215.348	17.879	1.465	9.275	6.636	51,88	71,55
da 5.000 a 9.999	3	27.706	393.032	184.826	27.659	201.871	14.185	998	7.286	6.670	51,36	91,56
da 10.000 a 19.999	3	38.457	715.640	228.620	67.754	185.921	18.608	1.761	4.834	5.944	25,98	122,97
oltre 20.000	4	199.748	4.619.450	1.260.759	236.876	1.563.761	23.126	1.185	7.828	6.311	33,85	80,62
TOTALE	746	395.081	7.993.227	2.426.636	467.032	2.958.703	20.231	1.182	7.488	6.149	37,02	82,02
INDUSTRIE DELLA LAVORAZIONE DEI MINERALI NON METALLIFERI												
da 20 a 49	1.759	51.707	643.151	204.481	80.740	297.892	12.438	1.561	5.761	4.079	46,32	68,64
da 50 a 99	566	39.098	521.641	181.008	54.344	249.942	13.341	1.389	6.392	4.652	47,91	72,42
da 100 a 199	248	34.639	502.267	176.150	69.227	240.452	14.500	1.998	6.941	5.088	47,87	73,26
da 200 a 499	136	40.084	700.769	225.573	68.758	320.752	17.482	1.715	8.002	5.628	45,77	70,33
da 500 a 999	23	15.673	221.839	85.566	17.620	118.814	14.154	1.124	7.580	5.459	53,56	72,02
da 1.000 a 1.999	19	27.557	532.240	172.812	49.897	234.726	19.314	1.810	8.517	6.271	44,10	73,62
oltre 2.000	8	24.608	485.360	148.309	22.559	194.121	19.724	917	7.889	6.027	40,00	76,40
TOTALE	2.759	233.366	3.607.267	1.193.899	363.145	1.656.699	15.457	1.556	7.099	5.155	45,93	72,06

(a) (b) (c) Cfr. corrispondenti note a pag. 39.

Segue Tav. 9 — Distribuzione delle unità rilevate per classi di addetti

(imprese con 20 addetti e più)

Segue B - Classi di attività economica (a)

CLASSI DI ADDETTI (b)	UNITÀ	ADDETTI	FATTURATO	SPESE PER IL PERSONALE	INVESTI- MENTI FISSI (c)	PRODOTTO LORDO	VALORI MEDI PER ADDETTO			SPESE PER- SONALE PER DIPEN- DENTE	PRODOTTO LORDO SU FATTU- RATO %	SPESE PER- SONALE SU PRODOTTO LORDO %
							Fatturato	Investi- menti fissi	Prodotto lordo			
							milioni di lire					
INDUSTRIE DEL VESTIARIO, ABBIGLIAMENTO, ARREDAMENTO E AFFINI												
da 20 a 49 .	1.083	32.264	276.280	91.219	8.046	114.633	8.563	249	3.553	2.956	41,49	79,58
da 50 a 99 .	495	33.904	306.097	108.575	11.670	129.583	9.028	344	3.822	3.224	42,33	83,79
da 100 a 199 .	283	38.686	346.599	134.128	9.662	153.926	8.959	249	3.978	3.469	44,41	87,14
da 200 a 499 .	148	45.023	434.758	169.948	12.311	193.905	9.656	273	4.306	3.775	44,60	87,64
da 500 a 999 .	38	26.237	334.755	110.933	4.476	136.315	12.758	170	5.195	4.228	40,72	81,38
da 1.000 a 1.999 .	12	16.216	122.036	61.479	6.692	49.897	7.525	412	3.077	3.791	40,89	123,21
oltre 2.000	5	19.450	222.307	101.524	4.035	90.597	11.430	207	4.658	5.220	40,75	112,06
TOTALE	2.064	211.780	2.042.832	777.806	56.892	868.856	9.646	268	4.102	3.701	42,53	89,52
INDUSTRIE DELLE CALZATURE												
da 20 a 49 .	771	23.499	246.961	67.317	5.545	90.246	10.509	236	3.840	3.014	36,54	74,59
da 50 a 99 .	328	22.191	244.449	70.025	7.398	91.509	11.015	333	4.123	3.179	37,43	76,52
da 100 a 199 .	147	20.242	255.227	69.564	7.136	90.094	12.608	352	4.450	3.438	35,30	77,21
da 200 a 499 .	47	13.168	185.738	49.684	4.225	67.137	14.105	320	5.098	3.773	36,15	74,00
oltre 500	10	6.021	78.181	21.657	1.558	27.172	12.984	258	4.512	3.596	34,76	79,70
TOTALE	1.303	85.121	1.010.556	278.247	25.862	366.158	11.871	303	4.301	3.321	36,23	75,99
INDUSTRIE DELLE PELLI E DEL CUOIO												
da 20 a 49 .	331	9.594	213.626	34.188	6.564	56.607	22.267	684	5.900	3.779	26,50	60,40
da 50 a 99 .	110	7.614	139.963	31.184	3.721	41.820	18.382	488	5.492	4.110	29,88	74,57
da 100 a 199 .	44	6.315	109.199	27.261	2.408	40.618	17.292	381	6.431	4.318	37,20	67,12
oltre 200	15	5.041	118.269	26.959	2.436	41.686	23.461	483	8.269	5.348	35,25	64,67
TOTALE	500	28.564	581.057	119.592	15.129	180.731	20.342	529	6.327	4.273	31,10	66,17
INDUSTRIE DEL LEGNO												
da 20 a 49 .	809	22.824	288.883	79.734	16.331	108.954	12.657	716	4.774	3.673	37,72	73,18
da 50 a 99 .	204	13.999	212.357	57.275	12.047	79.400	15.169	860	5.671	4.116	37,39	72,13
da 100 a 199 .	88	11.817	199.486	53.879	7.951	70.420	16.881	672	5.959	4.561	35,30	76,51
da 200 a 499 .	23	6.866	109.478	35.259	6.326	43.847	15.944	921	6.386	5.135	40,05	80,41
oltre 500	4	2.974	38.434	10.898	1.942	15.666	12.923	653	5.268	3.664	40,76	69,57
TOTALE	1.128	58.480	848.638	237.045	44.597	318.287	14.511	762	5.442	4.138	37,51	74,48
INDUSTRIE DEL MOBILIO E DELL'ARREDAMENTO IN LEGNO												
da 20 a 49 .	947	28.549	303.235	103.241	19.149	139.011	10.622	671	4.869	3.841	45,84	74,27
da 50 a 99 .	348	24.138	275.137	98.035	12.688	124.502	11.398	525	5.157	4.082	45,25	78,74
da 100 a 199 .	97	12.956	168.955	57.920	6.970	76.018	13.040	537	5.867	4.471	44,99	76,19
da 200 a 499 .	30	7.970	106.337	38.497	4.303	47.523	13.342	539	5.962	4.830	44,69	81,01
oltre 500	6	5.346	76.145	29.768	4.183	34.013	14.243	782	6.362	5.568	44,67	87,52
TOTALE	1.428	78.959	929.809	327.461	47.293	421.067	11.775	598	5.332	4.243	45,29	77,77

(a) (b) (c) Cfr. corrispondenti note a pag. precedente.

Segue Tav. 9 — Distribuzione delle unità rilevate per classi di addetti

(imprese con 20 addetti e più)

B - Classi di attività economica (a)

CLASSI DI ADDETTI (b)	UNITÀ	ADDETTI	FATTURATO	SPESA PER IL PERSONALE	INVESTI- MENTI FISSI (c)	PRODOTTO LORDO	VALORI MEDI PER ADDETTO			SPESA PER- SONALE PER DIPEN- DENTE	PRODOTTO LORDO SU FATTU- RATO %	SPESA PERSO- NALE SU PRODOTTO LORDO %
							Fatturato	Investi- menti fissi	Prodotto lordo			
							milioni di lire					
ESTRAZIONE DI MINERALI METALLIFERI												
da 20 a 99	6	414	15.916	2.531	1.528	3.429	38.444	3.691	8.283	6.143	21,54	73,81
da 100 a 499	5	800	10.965	5.460	1.925	7.805	13.706	2.406	9.756	6.825	71,18	69,96
oltre 500	7	7.531	61.397	53.961	19.954	36.217	8.153	2.650	4.809	7.165	58,99	148,99
TOTALE	18	8.745	88.278	61.952	23.407	47.451	10.095	2.676	5.426	7.085	53,75	130,56
ESTRAZIONE DI MINERALI NON METALLIFERI												
da 20 a 49	262	7.201	118.151	34.421	13.046	56.777	16.408	1.812	7.885	4.960	48,06	60,63
da 50 a 99	61	4.161	79.782	23.263	22.926	44.954	19.173	5.509	10.803	5.610	56,35	51,75
da 100 a 199	18	2.271	28.790	11.431	3.156	14.469	12.677	1.389	6.371	5.033	50,26	79,00
da 200 a 499	9	2.282	53.101	17.394	6.119	28.602	23.269	2.681	12.533	7.622	53,86	60,81
oltre 500	6	9.920	472.234	82.116	156.809	389.279	47.604	15.807	39.242	8.278	82,43	21,09
TOTALE	356	25.835	752.058	168.625	202.056	534.081	29.110	7.821	20.672	6.597	71,02	31,57
INDUSTRIE ALIMENTARI E AFFINI												
da 20 a 49	1.327	37.836	2.024.828	173.148	65.819	292.620	53.516	1.740	7.734	4.854	14,45	59,17
da 50 a 99	403	27.810	1.567.845	152.610	47.998	231.451	56.377	1.725	8.322	5.544	14,76	65,94
da 100 a 199	246	33.729	1.604.859	206.801	77.050	301.807	47.580	2.284	8.948	6.135	18,81	68,52
da 200 a 499	139	42.712	1.926.055	272.863	79.206	388.096	45.094	1.854	9.086	6.388	20,15	70,31
da 500 a 999	32	21.557	945.695	171.402	40.133	199.497	43.869	1.861	9.254	7.951	21,10	85,92
da 1.000 a 1.999	22	30.615	1.034.370	229.103	34.067	298.800	33.786	1.112	9.759	7.483	28,89	76,67
oltre 2.000	11	32.435	973.449	236.427	33.434	305.639	30.012	1.031	9.423	7.289	31,40	77,36
TOTALE	2.180	226.694	10.077.101	1.442.354	377.707	2.017.910	44.452	1.666	8.901	6.432	20,02	71,48
INDUSTRIA DEL TABACCO												
da 20 a 49	17	507	8.232	989	43	800	16.237	85	1.578	1.951	9,72	123,63
da 50 a 99	9	637	16.408	2.113	220	2.116	25.758	345	3.321	3.317	12,90	99,86
da 100 a 199	5	797	11.534	1.744	772	1.586	14.471	968	1.989	2.196	13,75	109,96
oltre 200	5	17.387	1.376.455	100.431	13.821	81.367	79.166	795	4.680	5.776	5,91	123,43
TOTALE	36	19.328	1.412.629	105.277	14.856	85.869	73.087	768	4.442	5.447	6,08	122,60
INDUSTRIE TESSILI												
da 20 a 49	1.792	53.358	747.974	192.785	39.617	265.316	14.018	742	4.972	3.785	35,47	72,66
da 50 a 99	769	54.278	774.985	223.497	42.981	296.042	14.278	791	5.454	4.138	38,20	75,50
da 100 a 199	406	56.194	774.464	241.362	47.532	302.065	13.781	845	5.375	4.299	39,00	79,90
da 200 a 499	260	77.581	1.030.674	354.504	73.365	433.997	13.285	945	5.594	4.570	42,11	81,68
da 500 a 999	63	44.849	634.831	220.236	36.221	257.442	14.154	807	5.740	4.910	40,55	85,55
da 1.000 a 1.999	22	28.875	381.334	144.072	37.540	170.864	13.206	1.300	5.917	4.989	44,81	84,32
oltre 2.000	10	39.448	380.604	205.372	41.203	162.714	9.648	1.044	4.125	5.206	42,75	126,22
TOTALE	3.322	354.583	4.724.866	1.581.828	318.459	1.888.440	13.325	898	5.325	4.496	39,97	83,76

(a) Non viene riportata la distribuzione per classi di addetti dell'industria della cellulosa per usi tessili e delle fibre chimiche, per il rispetto del segreto statistico. — (b) (c) Cfr. note (a) e (b) a pagina precedente.

Tav. 9 — Distribuzione delle unità rilevate per classi di addetti
(imprese con 20 addetti e più)
A - Rami di attività economica

CLASSI DI ADDETTI (a)	UNITÀ	ADDETTI	FATTURATO	SPESE PER IL PERSONALE	INVESTI- MENTI FISSI (b)	PRODOTTO LORDO	VALORI MEDI PER ADDETTO			SPESE PER- SONALE PER DIPEN- DENTE	PRODOTTO LORDO SU FATTU- RATO %	SPESE PER- SONALE SU PRODOTTO LORDO %
							Fatturato	Investi- menti fissi	Prodotto lordo			
							milioni di lire					
INDUSTRIE ESTRATTIVE												
da 20 a 49	264	7.273	119.686	34.738	13.532	57.506	16.456	1.861	7.907	4.955	48,05	60,41
da 50 a 99	65	4.503	94.163	25.477	23.968	47.654	20.911	5.322	10.582	5.676	50,61	53,46
da 100 a 199	22	2.799	38.176	15.053	4.960	21.114	13.639	1.772	7.543	5.377	55,31	71,29
da 200 a 499	10	2.554	54.680	19.232	6.240	29.762	21.409	2.443	11.653	7.530	54,43	64,62
da 500 a 999	5	3.152	17.364	21.729	13.935	12.810	5.508	4.421	4.064	6.893	73,77	169,63
da 1.000 a 1.999	5	7.716	95.589	51.177	26.014	53.457	12.388	3.371	6.928	6.632	55,92	95,73
oltre 2.000	3	6.583	420.678	63.171	136.814	359.229	63.903	20.782	54.569	9.596	85,39	17,59
TOTALE	374	34.580	840.336	230.577	225.463	581.532	24.301	6.520	16.817	6.721	69,20	39,65
INDUSTRIE MANIFATTURIERE												
da 20 a 49	16.643	492.135	9.120.651	1.994.099	485.954	2.932.831	18.533	987	5.959	4.236	32,16	67,99
da 50 a 99	6.392	441.573	8.431.227	2.079.515	452.615	2.871.828	19.093	1.025	6.503	4.737	34,06	72,41
da 100 a 199	3.339	463.400	9.879.464	2.422.130	532.257	3.283.832	21.319	1.148	7.086	5.230	33,24	73,76
da 200 a 499	1.870	565.125	12.615.036	3.265.224	769.239	4.301.620	22.322	1.361	7.611	5.778	34,10	75,91
da 500 a 999	540	371.051	9.909.891	2.334.836	588.624	3.086.512	26.707	1.586	8.318	6.292	31,15	75,65
da 1.000 a 1.999	231	317.753	7.888.698	2.109.987	498.676	2.651.342	24.863	1.569	8.344	6.640	33,61	79,58
da 2.000 a 4.999	97	293.084	5.745.093	1.990.290	424.189	2.305.331	19.602	1.447	7.865	6.790	40,13	86,33
da 5.000 a 9.999	24	172.446	3.259.160	1.191.769	263.901	1.463.950	18.899	1.530	8.489	6.910	44,92	81,41
da 10.000 a 19.999	13	185.321	4.601.242	1.164.374	287.801	1.244.362	24.863	1.552	6.714	6.283	27,04	93,57
20.000 e più	8	352.320	8.355.160	2.394.946	844.532	3.075.770	23.714	2.397	8.730	6.797	36,81	77,86
TOTALE	29.157	3.654.208	79.805.622	20.947.170	5.147.788	27.217.378	21.839	1.409	7.448	5.770	34,10	76,96
INDUSTRIE DELLA COSTRUZIONE E DELL'INSTALLAZIONE DI IMPIANTI												
da 20 a 49	4.224	112.562	1.322.044	455.372	49.958	635.072	11.745	444	5.642	4.222	48,04	71,70
da 50 a 99	1.099	74.168	1.026.767	342.881	39.942	473.226	13.843	538	6.380	4.654	46,09	72,46
da 100 a 199	380	52.066	772.556	257.971	32.807	353.455	14.838	630	6.788	4.958	45,75	72,99
da 200 a 499	218	66.302	1.031.543	349.344	49.864	467.448	15.558	752	7.050	5.269	45,32	74,73
da 500 a 999	59	42.276	690.114	254.721	31.691	321.942	16.324	749	7.615	6.025	46,65	79,12
da 1.000 a 1.999	18	25.234	507.659	143.345	36.695	198.460	20.118	1.454	7.864	5.680	39,09	72,23
oltre 2.000	10	32.992	583.957	219.276	36.127	297.307	17.700	1.095	9.011	6.646	50,91	73,75
TOTALE	6.008	405.600	5.934.640	2.022.910	277.084	2.746.910	14.631	683	6.772	5.052	46,29	73,64
PRODUZIONE E DISTRIBUZIONE DI ENERGIA ELETTRICA E DI GAS - DISTRIBUZIONE DI ACQUA												
da 20 a 49	81	2.242	73.112	17.169	8.161	27.006	32.610	3.640	12.046	7.825	36,94	63,58
da 50 a 99	39	2.891	66.661	23.631	15.711	32.746	23.058	5.434	11.326	8.202	49,12	72,16
da 100 a 199	34	4.841	107.948	43.129	19.235	52.731	22.298	3.973	10.892	8.910	48,85	81,79
da 200 a 499	19	6.058	173.217	55.308	23.295	70.241	28.593	3.845	11.594	9.129	40,55	78,74
da 500 a 999	8	6.307	230.861	55.284	8.814	64.943	36.603	1.397	10.296	8.765	28,13	85,13
da 1.000 a 1.999	3	4.216	97.335	44.314	22.714	65.136	23.087	5.387	15.449	10.510	66,92	68,03
oltre 2.000	6	125.606	3.570.112	1.247.089	1.207.132	1.932.772	28.423	9.610	15.388	9.929	54,14	64,52
TOTALE	190	152.161	4.319.246	1.485.924	1.305.062	2.245.575	28.386	8.576	14.757	9.769	51,99	66,17
TOTALE INDUSTRIA												
da 20 a 49	21.212	614.212	10.635.493	2.501.378	557.605	3.652.415	17.316	908	5.947	4.256	34,34	68,49
da 50 a 99	7.595	523.135	9.618.818	2.471.504	532.236	3.425.454	18.386	1.017	6.547	4.752	35,61	72,15
da 100 a 199	3.775	523.106	10.798.144	2.738.283	589.259	3.711.132	20.642	1.126	7.094	5.237	34,37	73,79
da 200 a 499	2.117	640.039	13.874.476	3.689.108	848.638	4.869.071	21.677	1.325	7.607	5.764	35,09	75,77
da 500 a 999	612	422.786	10.848.230	2.666.570	643.064	3.486.207	25.658	1.521	8.245	6.307	32,14	76,49
da 1.000 a 1.999	257	354.919	8.589.281	2.348.823	584.099	2.968.395	24.200	1.646	8.364	6.617	34,56	79,13
da 2.000 a 4.999	114	341.127	7.531.831	2.375.885	787.914	3.179.422	22.079	2.309	9.320	6.964	42,21	74,73
da 5.000 a 9.999	25	178.948	3.361.825	1.239.864	267.690	1.526.096	18.786	1.495	8.528	6.928	45,39	81,24
da 10.000 a 19.999	13	185.321	4.601.242	1.164.374	287.801	1.244.362	24.828	1.552	6.714	6.283	27,04	93,57
20.000 e più	9	462.956	11.040.504	3.490.792	1.857.091	4.728.841	23.847	4.011	10.214	7.540	42,83	73,82
TOTALE	35.729	4.246.549	90.899.844	24.686.581	6.955.397	32.791.395	21.405	1.638	7.722	5.854	36,09	75,28

(a) Le classi di addetti non risultano identiche in tutte le attività per le quali viene fornita la distribuzione, perché, per il rispetto del segreto statistico, è stato necessario raggruppare quelle classi di addetti dove il numero delle unità presenti risultava inferiore a tre.

(b) Nella prima classe della presente tavola i dati sugli investimenti comprendono anche i valori di quelli effettuati da imprese non ancora operative e cioè gli investimenti delle nuove iniziative industriali.

Segue Tav. 8 — Prodotto lordo, spese per il personale, investimenti fissi e dipendenti
per Regioni e per attività economica (a)
(imprese con 20 addetti e più)

ATTIVITÀ ECONOMICHE	SICILIA				SARDEGNA			
	Prodotto lordo	Spese per il personale	Investimenti fissi localizzati	Dipendenti numero	Prodotto lordo	Spese per il personale	Investimenti fissi localizzati	Dipendenti numero
DATI ASSOLUTI - milioni di lire, salvo diversa indicazione								
INDUSTRIE ESTRATTIVE	54.266	28.267	17.749	4.881	20.683	30.554	15.079	4.927
INDUSTRIE MANIFATTURIERE	533.732	372.028	215.686	64.080	291.104	180.266	293.708	32.133
Alimentari e tabacco	51.417	33.270	11.124	6.247	24.440	17.616	5.069	3.143
Tessili	4.188	3.436	915	1.173	7.613	8.118	17.372	2.496
Vestiaro, pelli, cuoio, calzature . . .	6.152	6.013	655	2.365	1.175	1.504	50	455
Legno e mobilio	5.985	5.145	806	1.294	3.486	2.678	202	907
Metallurgiche	3.107	3.187	3.071	527	761	18.923	10.538	3.019
Meccaniche	85.711	70.624	13.055	13.858	28.612	22.537	1.038	4.522
Costruzione mezzi di trasporto . . .	55.830	56.750	12.452	9.037	5.974	5.226	150	825
Lavoraz. minerali non metalliferi . .	48.391	32.462	20.119	7.687	28.910	15.611	16.428	3.312
Chimiche, derivati del petrolio e fibre tessili artif. e sintetiche . . .	245.273	130.506	150.199	16.786	172.904	75.140	240.465	11.429
Gomma	10.465	9.100	695	1.521	1.814	1.369	123	247
Carta	2.006	8.932	1.709	1.435	10.098	5.728	1.830	844
Grafiche	8.966	8.363	395	1.089	4.336	4.723	421	519
Altre manifatturiere	6.241	4.240	491	1.061	981	1.093	22	415
INDUSTRIE DELLE COSTRUZIONI	144.689	98.383	13.950	22.304	93.684	70.059	7.569	14.959
INDUSTRIE ELETTRICHE, DEL GAS E DELL'ACQUA	138.270	103.052	3.567	10.886	76.308	53.234	188	5.499
Elettriche	127.012	84.432	517	8.540	74.638	49.478	—	5.003
Gas ed acqua	11.258	18.620	3.050	2.346	1.670	3.756	188	496
TOTALE	870.957	601.730	250.952	102.151	481.779	334.113	316.544	57.518

DATI PERCENTUALI

INDUSTRIE ESTRATTIVE	6,23	4,70	7,07	4,78	4,29	9,15	4,76	8,56
INDUSTRIE MANIFATTURIERE	61,28	61,83	85,95	62,73	60,42	53,95	92,79	55,87
Alimentari e tabacco	5,90	5,53	4,43	6,11	5,07	5,27	1,60	5,46
Tessili	0,48	0,57	0,37	1,15	1,58	2,43	5,49	4,34
Vestiaro, pelli, cuoio, calzature . . .	0,71	0,99	0,26	2,31	0,24	0,45	0,02	0,79
Legno e mobilio	0,69	0,86	0,32	1,27	0,72	0,80	0,06	1,58
Metallurgiche	0,36	0,53	1,23	0,52	0,16	5,67	3,33	5,25
Meccaniche	9,84	11,74	5,20	13,57	5,94	6,75	0,33	7,86
Costruzione mezzi di trasporto . . .	6,41	9,43	4,96	8,85	1,24	1,56	0,05	1,44
Lavoraz. minerali non metalliferi . .	5,55	5,39	8,02	7,52	6,00	4,67	5,19	5,76
Chimiche, derivati del petrolio e fibre tessili artif. e sintetiche . . .	28,16	21,69	59,85	16,43	35,89	22,49	75,96	19,87
Gomma	1,20	1,51	0,28	1,49	0,38	0,41	0,04	0,43
Carta	0,23	1,49	0,68	1,40	2,09	1,71	0,58	1,47
Grafiche	1,03	1,39	0,16	1,07	0,90	1,41	0,13	0,90
Altre manifatturiere	0,72	0,71	0,19	1,04	0,21	0,33	0,01	0,72
INDUSTRIE DELLE COSTRUZIONI	16,61	16,35	5,56	21,83	19,45	20,97	2,39	26,01
INDUSTRIE ELETTRICHE, DEL GAS E DELL'ACQUA	15,88	17,12	1,42	10,66	15,84	15,93	0,06	9,56
Elettriche	14,59	14,03	0,21	8,36	15,49	14,81	—	8,70
Gas ed acqua	1,29	3,09	1,21	2,30	0,35	1,12	0,06	0,86
TOTALE	100,00	100,00	100,00	100,00	100,00	100,00	100,00	100,00

(a) Cfr. nota a pag. 29.

**Segue Tav. 8 — Prodotto lordo, spese per il personale, investimenti fissi e dipendenti
per Regioni e per attività economica (a)**
(imprese con 20 addetti e più)

ATTIVITÀ ECONOMICHE	BASILICATA				CALABRIA			
	Prodotto lordo	Spese per il personale	Investimenti fissi localizzati	Dipendenti numero	Prodotto lordo	Spese per il personale	Investimenti fissi localizzati	Dipendenti numero
DATI ASSOLUTI - milioni di lire, salvo diversa indicazione								
INDUSTRIE ESTRATTIVE	1.641	1.796	1.537	193	7.230	2.083	9.723	299
INDUSTRIE MANIFATTURIERE	64.430	54.511	51.620	10.443	101.731	68.545	99.922	14.372
Alimentari e tabacco	8.089	6.458	1.472	1.186	9.547	6.718	1.748	1.321
Tessili	1.363	921	742	223	3.258	4.241	8.440	1.188
Vestiaro, pelli, cuoio, calzature . .	876	1.525	80	507	803	548	24	267
Legno e mobilio	284	145	21	28	2.361	1.325	314	534
Metallurgiche	4.770	2.920	7.370	475	7.095	6.230	2.312	952
Meccaniche	14.098	9.755	2.921	2.071	10.365	8.285	1.458	1.577
Costruzione mezzi di trasporto . .	5.173	3.799	800	695	15.758	13.732	1.320	2.392
Lavoraz. minerali non metalliferi .	7.977	3.257	5.979	867	21.091	12.116	5.577	3.208
Chimiche, derivati del petrolio e fibre tessili artif. e sintetiche . .	19.819	24.046	31.850	4.030	28.030	12.684	77.191	2.288
Gomma	—	—	—	—	325	258	25	62
Carta	264	300	104	71	731	904	78	200
Grafiche	—	—	—	—	1.038	601	1.026	120
Altre manifatturiere	1.717	1.385	281	290	1.329	903	409	263
INDUSTRIE DELLE COSTRUZIONI	22.081	15.506	3.764	3.795	55.878	39.698	4.330	8.785
INDUSTRIE ELETTRICHE, DEL GAS E DELL'ACQUA	17.309	11.891	7.891	1.282	52.392	34.356	9.851	3.513
Elettriche	14.602	9.680	—	970	49.615	32.502	—	3.337
Gas ed acqua	2.707	2.211	7.891	312	2.777	1.454	9.851	176
TOTALE	105.461	83.704	64.812	15.713	217.231	144.682	123.826	26.969
DATI PERCENTUALI								
INDUSTRIE ESTRATTIVE	1,56	2,15	2,37	1,23	3,33	1,44	7,85	1,11
INDUSTRIE MANIFATTURIERE	61,09	65,12	79,65	66,46	46,83	47,37	80,69	53,29
Alimentari e tabacco	7,67	7,71	2,27	7,55	4,39	4,64	1,41	4,90
Tessili	1,29	1,10	1,15	1,42	1,50	2,93	6,81	4,41
Vestiaro, pelli, cuoio, calzature . .	0,83	1,82	0,12	3,23	0,37	0,38	0,02	0,99
Legno e mobilio	0,27	0,17	0,03	0,18	1,09	0,92	0,25	1,98
Metallurgiche	4,52	3,49	11,37	3,02	3,27	4,31	1,87	3,53
Meccaniche	13,37	11,65	4,51	13,18	4,77	5,73	1,18	5,85
Costruzione mezzi di trasporto . .	4,91	4,54	1,23	4,42	7,25	9,49	1,07	8,87
Lavoraz. minerali non metalliferi .	7,56	3,89	9,23	5,52	9,71	8,37	4,50	11,90
Chimiche, derivati del petrolio e fibre tessili artif. e sintetiche . .	18,79	28,73	49,14	25,65	12,90	8,77	62,34	8,48
Gomma	—	—	—	—	0,15	0,18	0,02	0,23
Carta	0,25	0,36	0,16	0,45	0,34	0,62	0,06	0,74
Grafiche	—	—	—	—	0,48	0,41	0,83	0,44
Altre manifatturiere	1,63	1,66	0,44	1,84	0,61	0,62	0,33	0,97
INDUSTRIE DELLE COSTRUZIONI	20,94	18,52	5,81	24,15	25,72	27,44	3,50	32,57
INDUSTRIE ELETTRICHE, DEL GAS E DELL'ACQUA	16,41	14,21	12,17	8,16	24,12	23,75	7,96	13,03
Elettriche	13,84	11,57	—	6,17	22,84	22,74	—	12,37
Gas ed acqua	2,57	2,64	12,17	1,99	1,28	1,01	7,96	0,66
TOTALE	100,00	100,00	100,00	100,00	100,00	100,00	100,00	100,00

(a) Cfr. nota a pag. 29.

Segue Tav. 8 — Prodotto lordo, spese per il personale, investimenti fissi e dipendenti
per Regioni e per attività economica (a)
(imprese con 20 addetti e più)

ATTIVITÀ ECONOMICHE	CAMPANIA				PUGLIE			
	Prodotto lordo	Spese per il personale	Investimenti fissi localizzati	Dipendenti numero	Prodotto lordo	Spese per il personale	Investimenti fissi localizzati	Dipendenti numero
DATI ASSOLUTI - milioni di lire, salvo diversa indicazione								
INDUSTRIE ESTRATTIVE	2.958	1.906	3.578	337	13.907	6.271	2.593	1.401
INDUSTRIE MANIFATTURIERE	1.028.391	856.982	269.731	170.578	716.075	520.146	378.366	95.758
Alimentari e tabacco	123.944	97.496	41.297	21.528	72.627	50.841	26.262	9.419
Tessili	25.216	27.003	12.342	6.535	12.554	10.840	4.672	4.101
Vestiaro, pelli, cuoio, calzature	49.352	36.295	4.653	14.725	30.285	27.212	1.391	10.782
Legno e mobilio	18.349	13.053	2.802	4.302	7.562	5.417	1.177	1.902
Metallurgiche	142.511	97.646	45.434	14.115	256.594	169.063	244.161	25.607
Meccaniche	269.024	210.325	45.690	41.886	94.324	75.281	20.210	14.477
Costruzione mezzi di trasporto	165.768	189.212	29.492	32.690	63.830	49.473	7.426	8.562
Lavoraz. minerali non metalliferi	77.225	57.942	21.597	14.093	50.260	32.805	16.906	7.434
Chimiche, derivati del petrolio e fibre tessili artif. e sintetiche	99.855	83.377	53.621	12.356	89.676	61.808	43.912	7.969
Gomma	2.793	2.339	415	416	12.530	11.953	4.462	2.200
Carta	14.020	8.315	6.117	1.754	15.543	15.863	6.302	1.736
Grafiche	19.415	18.536	2.189	2.544	7.785	7.689	477	1.018
Altre manifatturiere	20.919	15.443	4.082	3.634	2.505	1.901	1.008	551
INDUSTRIE DELLE COSTRUZIONI	129.188	93.669	8.944	21.710	128.921	93.656	8.278	20.381
INDUSTRIE ELETTRICHE, DEL GAS E DELL'ACQUA	131.932	95.636	4.477	9.514	83.408	61.193	76.961	6.893
Elettriche	111.429	73.880	96	7.477	64.457	42.865	14	4.329
Gas ed acqua	20.503	21.756	4.381	2.037	18.951	18.328	76.947	2.564
TOTALE	1.292.469	1.048.193	286.730	202.139	942.311	681.266	466.198	124.433
DATI PERCENTUALI								
INDUSTRIE ESTRATTIVE	0,23	0,18	1,25	0,17	1,48	0,92	0,55	1,13
INDUSTRIE MANIFATTURIERE	79,57	81,76	94,07	84,39	75,99	76,35	81,16	76,95
Alimentari e tabacco	9,59	9,30	14,40	10,65	7,71	7,46	5,63	7,57
Tessili	1,95	2,58	4,30	3,23	1,33	1,59	1,00	3,29
Vestiaro, pelli, cuoio, calzature	3,82	3,46	1,62	7,29	3,21	3,99	0,30	8,67
Legno e mobilio	1,42	1,25	0,98	2,13	0,80	0,79	0,25	1,53
Metallurgiche	11,03	9,32	15,85	6,98	27,23	24,82	52,37	20,58
Meccaniche	20,81	20,07	15,94	20,72	10,01	11,05	4,34	11,63
Costruzione mezzi di trasporto	12,83	18,05	10,29	16,17	6,77	7,26	1,59	6,88
Lavoraz. minerali non metalliferi	5,97	5,53	7,53	6,97	5,33	4,82	3,63	5,97
Chimiche, derivati del petrolio e fibre tessili artif. e sintetiche	7,73	7,95	18,70	6,11	9,52	9,07	9,42	6,40
Gomma	0,22	0,22	0,15	0,21	1,33	1,76	0,96	1,77
Carta	1,08	0,79	2,13	0,87	1,65	2,33	1,35	1,40
Grafiche	1,50	1,77	0,76	1,26	0,83	1,13	0,10	0,82
Altre manifatturiere	1,62	1,47	1,42	1,80	0,27	0,28	0,22	0,44
INDUSTRIE DELLE COSTRUZIONI	9,99	8,94	3,12	10,74	13,68	13,75	1,78	16,38
INDUSTRIE ELETTRICHE, DEL GAS E DELL'ACQUA	10,21	9,12	1,56	4,70	8,85	8,98	16,51	5,54
Elettriche	8,62	7,05	0,03	3,70	6,84	6,29	0,01	3,48
Gas ed acqua	1,59	2,07	1,53	1,00	2,01	2,69	16,50	2,06
TOTALE	100,00	100,00	100,00	100,00	100,00	100,00	100,00	100,00

(a) Cfr. nota a pag. 29.

Segue Tav. 8 — Prodotto lordo, spese per il personale, investimenti fissi e dipendenti
per Regioni e per attività economica (a)
(imprese con 20 addetti e più)

ATTIVITÀ ECONOMICHE	LAZIO				ABRUZZI E MOLISE			
	Prodotto lordo	Spese per il personale	Investimenti fissi localizzati	Dipendenti numero	Prodotto lordo	Spese per il personale	Investimenti fissi localizzati	Dipendenti numero
DATI ASSOLUTI - milioni di lire, salvo diversa indicazione								
INDUSTRIE ESTRATTIVE	14.054	10.085	4.923	1.790	27.316	4.842	1.747	550
INDUSTRIE MANIFATTURIERE	1.345.503	1.014.316	227.398	163.391	263.542	202.164	67.585	47.475
Alimentari e tabacco	139.136	104.488	23.921	15.586	25.990	19.339	12.133	3.753
Tessili	32.231	23.539	5.199	5.852	4.202	3.294	759	1.122
Vestiaro, pelli, cuoio, calzature . .	28.834	24.834	997	7.503	23.257	28.199	2.863	10.536
Legno e mobilio	28.786	21.611	3.127	5.106	10.032	8.139	1.545	2.516
Metallurgiche	24.443	16.395	2.159	2.392	2.157	2.720	5.324	627
Meccaniche	406.434	305.634	69.162	51.514	63.117	48.705	8.488	11.029
Costruzione mezzi di trasporto . .	97.108	76.378	34.458	12.501	35.568	26.706	12.940	4.220
Lavoraz. minerali non metalliferi .	92.023	65.468	21.005	13.373	63.545	41.178	15.159	9.581
Chimiche, derivati del petrolio e fibre tessili artif. e sintetiche . .	219.720	139.513	35.603	19.432	24.124	13.982	5.656	2.375
Gomma	46.477	38.959	2.965	5.454	1.373	664	367	179
Carta	50.503	39.232	13.426	6.318	8.266	7.833	1.935	1.158
Grafiche	148.763	135.856	9.542	14.684	307	392	53	66
Altre manifatturiere	31.045	22.409	5.834	3.676	1.604	1.013	363	313
INDUSTRIE DELLE COSTRUZIONI	217.847	162.820	20.768	32.069	78.684	54.770	8.164	12.106
INDUSTRIE ELETTRICHE, DEL GAS E DELL'ACQUA	251.299	155.428	34.857	15.137	46.178	29.908	1.307	3.126
Elettriche	182.054	117.966	18.408	11.460	40.925	27.164	67	2.747
Gas ed acqua	69.245	37.462	16.449	3.677	5.253	2.744	1.240	379
TOTALE	1.828.703	1.342.649	287.946	212.387	415.720	291.684	78.803	63.257
DATI PERCENTUALI								
INDUSTRIE ESTRATTIVE	0,77	0,75	1,71	0,84	6,57	1,66	2,22	0,87
INDUSTRIE MANIFATTURIERE	73,58	75,54	78,97	76,93	63,39	69,31	85,76	75,05
Alimentari e tabacco	7,61	7,78	8,31	7,34	6,25	6,63	15,40	5,93
Tessili	1,76	1,75	1,81	2,75	1,01	1,13	0,96	1,77
Vestiaro, pelli, cuoio, calzature . .	1,58	1,85	0,34	3,53	5,59	9,67	3,63	16,66
Legno e mobilio	1,57	1,61	1,09	2,40	2,41	2,79	1,96	3,98
Metallurgiche	1,34	1,22	0,75	1,13	0,52	0,93	6,75	0,99
Meccaniche	22,22	22,76	24,02	24,25	15,18	16,70	10,77	17,44
Costruzione mezzi di trasporto . .	5,31	5,69	11,97	5,89	8,56	9,16	16,42	6,67
Lavoraz. minerali non metalliferi .	5,03	4,88	7,29	6,30	15,29	14,12	19,24	15,15
Chimiche, derivati del petrolio e fibre tessili artif. e sintetiche . .	12,02	10,39	12,36	9,15	5,80	4,79	7,18	3,76
Gomma	2,54	2,90	1,03	2,57	0,33	0,23	0,47	0,28
Carta	2,76	2,92	4,66	2,98	1,99	2,68	2,45	1,83
Grafiche	8,14	10,12	3,31	6,91	0,07	0,13	0,07	0,10
Altre manifatturiere	1,70	1,67	2,03	1,73	0,39	0,35	0,46	0,49
INDUSTRIE DELLE COSTRUZIONI	11,91	12,13	7,21	15,10	18,93	18,78	10,36	19,14
INDUSTRIE ELETTRICHE, DEL GAS E DELL'ACQUA	13,74	11,58	12,11	7,13	11,11	10,25	1,66	4,94
Elettriche	9,95	8,79	6,39	5,40	9,85	9,31	0,09	4,34
Gas ed acqua	3,79	2,79	5,72	1,73	1,26	0,94	1,57	0,60
TOTALE	100,00	100,00	100,00	100,00	100,00	100,00	100,00	100,00

(a) Cfr. nota a pag. 29.

Segue Tav. 8 - Prodotto lordo, spese per il personale, investimenti fissi e dipendenti
per Regioni e per attività economica (a)
(imprese con 20 addetti e più)

ATTIVITÀ ECONOMICHE	UMBRIA				MARCHE			
	Prodotto lordo	Spese per il personale	Investimenti fissi localizzati	Dipendenti numero	Prodotto lordo	Spese per il personale	Investimenti fissi localizzati	Dipendenti numero
DATI ASSOLUTI - milioni di lire, salvo diversa indicazione								
INDUSTRIE ESTRATTIVE	2.341	1.549	850	321	1.948	1.006	2.845	190
INDUSTRIE MANIFATTURIERE	332.894	266.630	100.733	47.069	444.100	334.184	85.806	81.731
Alimentari e tabacco	59.323	50.101	7.383	7.989	30.961	23.418	10.376	3.903
Tessili	20.505	17.044	2.166	4.058	8.436	6.440	1.061	2.130
Vestiaro, pelli, cuoio, calzature	20.621	17.745	1.695	5.351	97.640	78.686	9.754	27.819
Legno e mobilio	9.150	6.867	1.136	1.724	44.194	33.015	6.046	9.065
Metallurgiche	64.966	58.500	33.037	7.419	3.114	1.109	3.325	311
Meccaniche	49.091	39.107	7.893	7.479	95.297	69.185	20.165	14.635
Costruzione mezzi di trasporto	7.168	5.018	949	1.031	34.922	32.837	3.311	5.690
Lavoraz. minerali non metalliferi	24.294	15.735	7.909	3.751	34.626	22.728	6.213	5.351
Chimiche, derivati del petrolio e fibre tessili artif. e sintetiche	46.166	35.884	34.918	4.770	29.881	20.438	11.032	2.703
Gomma	434	275	85	44	6.400	5.120	1.754	1.319
Carta	4.689	5.314	723	943	15.950	12.672	8.199	1.998
Grafiche	5.812	4.456	475	983	2.140	1.543	402	372
Altre manifatturiere	20.675	10.584	2.364	1.527	40.539	26.993	4.168	6.435
INDUSTRIE DELLE COSTRUZIONI	36.681	26.145	2.863	5.614	44.379	30.924	5.047	7.138
INDUSTRIE ELETTRICHE, DEL GAS E DELL'ACQUA	34.856	23.573	1.064	2.396	47.103	31.381	3.623	3.302
Elettriche	33.837	22.979	271	2.325	39.029	25.667	374	2.619
Gas ed acqua	1.019	594	793	71	8.074	5.714	3.249	683
TOTALE	406.772	317.897	105.510	55.400	537.530	397.495	97.321	92.361

DATI PERCENTUALI

INDUSTRIE ESTRATTIVE	0,57	0,49	0,81	0,58	0,36	0,25	2,92	0,20
INDUSTRIE MANIFATTURIERE	81,84	83,87	95,47	84,96	82,62	84,07	88,17	88,49
Alimentari e tabacco	14,59	15,76	7,01	14,42	5,76	5,89	10,66	4,23
Tessili	5,04	5,36	2,06	7,33	1,57	1,62	1,09	2,31
Vestiaro, pelli, cuoio, calzature	5,07	5,58	1,62	9,66	18,16	19,79	10,02	30,12
Legno e mobilio	2,25	2,16	1,08	3,11	8,22	8,31	6,21	9,81
Metallurgiche	15,97	18,40	31,31	13,39	0,58	0,28	3,42	0,34
Meccaniche	12,07	12,30	7,48	13,50	17,73	17,40	20,72	15,84
Costruzione mezzi di trasporto	1,76	1,58	0,91	1,86	6,50	8,26	3,40	6,16
Lavoraz. minerali non metalliferi	5,97	4,95	7,51	6,77	6,44	5,72	6,39	5,79
Chimiche, derivati del petrolio e fibre tessili artif. e sintetiche	11,35	11,29	33,10	8,61	5,56	5,14	11,34	2,93
Gomma	0,11	0,09	0,01	0,08	1,19	1,29	1,80	1,43
Carta	1,15	1,67	0,69	1,70	2,97	3,19	8,43	2,16
Grafiche	1,43	1,40	0,45	1,77	0,40	0,39	0,41	0,40
Altre manifatturiere	5,08	3,33	2,24	2,76	7,54	6,79	4,28	6,97
INDUSTRIE DELLE COSTRUZIONI	9,02	8,22	2,71	10,13	8,26	7,78	5,19	7,73
INDUSTRIE ELETTRICHE, DEL GAS E DELL'ACQUA	8,57	7,42	1,01	4,33	8,76	7,90	3,72	3,58
Elettriche	8,32	7,23	0,26	4,20	7,26	6,46	0,38	2,84
Gas ed acqua	0,25	0,19	0,75	0,13	1,50	1,44	3,34	0,74
TOTALE	100,00	100,00	100,00	100,00	100,00	100,00	100,00	100,00

(a) Cfr. nota a pag. 29.

Segue Tav. 8 — Prodotto lordo, spese per il personale, investimenti fissi e dipendenti
per Regioni e per attività economica (a)
(imprese con 20 addetti e più)

ATTIVITÀ ECONOMICHE	EMILIA - ROMAGNA				TOSCANA			
	Prodotto lordo	Spese per il personale	Investimenti fissi localizzati	Dipendenti numero	Prodotto lordo	Spese per il personale	Investimenti fissi localizzati	Dipendenti numero

DATI ASSOLUTI - milioni di lire, salvo diversa indicazione

INDUSTRIE ESTRATTIVE	69.343	12.017	10.755	1.451	41.743	40.161	8.239	5.806
INDUSTRIE MANIFATTURIERE	2.315.729	1.666.379	417.676	292.387	1.682.439	1.268.903	278.580	233.673
Alimentari e tabacco	343.855	229.130	60.749	34.126	93.874	69.201	14.987	10.869
Tessili	94.858	76.068	11.706	18.261	198.180	147.589	23.595	30.195
Vestiaro, pelli, cuoio, calzature	101.109	80.386	6.280	21.194	215.273	178.648	11.950	46.837
Legno e mobilio	85.023	67.844	9.681	14.707	64.503	46.576	6.772	10.598
Metallurgiche	36.661	24.756	7.560	4.271	202.310	134.603	65.349	18.416
Meccaniche	757.918	534.905	104.037	92.490	259.945	199.415	24.779	34.936
Costruzione mezzi di trasporto	126.861	103.124	12.572	17.660	159.222	124.638	27.584	21.606
Lavoraz. minerali non metalliferi	373.488	279.630	74.638	48.866	162.594	126.962	25.972	24.306
Chimiche, derivati del petrolio e fibre tessili artif. e sintetiche	224.280	144.529	105.297	18.851	195.673	135.070	56.792	17.650
Gomma	21.512	17.219	2.755	2.822	12.715	8.997	869	1.617
Carta	36.056	24.480	4.930	4.010	36.360	30.645	9.102	5.302
Grafiche	49.421	37.770	8.706	5.628	32.029	27.944	2.409	3.260
Altre manifatturiere	64.687	46.538	8.765	9.501	49.761	38.615	8.420	8.081
INDUSTRIE DELLE COSTRUZIONI	350.585	264.517	39.757	51.137	125.014	93.769	9.215	19.661
INDUSTRIE ELETTRICHE, DEL GAS E DELL'ACQUA	147.508	97.717	19.909	10.193	159.090	104.914	3.896	10.792
Elettriche	115.555	75.533	3.269	7.674	146.424	97.064	63	9.814
Gas ed acqua	31.953	22.184	16.640	2.519	12.666	7.850	3.833	978
TOTALE	2.883.165	2.040.630	488.097	355.168	2.008.286	1.507.747	299.930	269.932

DATI PERCENTUALI

INDUSTRIE ESTRATTIVE	2,40	0,59	2,20	0,41	2,08	2,66	2,75	2,15
INDUSTRIE MANIFATTURIERE	80,32	81,66	85,57	82,32	83,77	84,16	92,88	86,57
Alimentari e tabacco	11,93	11,23	12,45	9,61	4,67	4,59	5,00	4,03
Tessili	3,29	3,73	2,40	5,14	9,87	9,79	7,87	11,19
Vestiaro, pelli, cuoio, calzature	3,51	3,94	1,29	5,97	10,72	11,85	3,98	17,35
Legno e mobilio	2,95	3,33	1,98	4,14	3,21	3,09	2,26	3,93
Metallurgiche	1,27	1,21	1,55	1,20	10,07	8,93	21,79	6,82
Meccaniche	26,29	26,21	21,31	26,04	12,94	13,23	8,26	12,95
Costruzione mezzi di trasporto	4,40	5,06	2,58	4,97	7,93	8,26	9,20	8,00
Lavoraz. minerali non metalliferi	12,95	13,70	15,29	13,76	8,10	8,42	8,66	9,00
Chimiche, derivati del petrolio e fibre tessili artif. e sintetiche	7,78	7,08	21,57	5,31	9,74	8,96	18,93	6,54
Gomma	0,75	0,84	0,56	0,79	0,63	0,60	0,29	0,60
Carta	1,25	1,20	1,01	1,13	1,81	2,03	3,03	1,96
Grafiche	1,71	1,85	1,78	1,59	1,60	1,85	0,80	1,21
Altre manifatturiere	2,24	2,28	1,80	2,67	2,48	2,56	2,81	2,99
INDUSTRIE DELLE COSTRUZIONI	12,16	12,96	8,15	14,40	6,23	6,22	3,07	7,28
INDUSTRIE ELETTRICHE, DEL GAS E DELL'ACQUA	5,12	4,79	4,08	2,87	7,92	6,96	1,30	4,00
Elettriche	4,01	3,70	0,67	2,16	7,29	6,44	0,02	3,64
Gas ed acqua	1,11	1,09	3,41	0,71	0,63	0,52	1,28	0,36
TOTALE	100,00	100,00	100,00	100,00	100,00	100,00	100,00	100,00

(a) Cfr. nota a pag. 29.

Segue Tav. 8 — Prodotto lordo, spese per il personale, investimenti fissi e dipendenti
per Regioni e per attività economica (a)
(imprese con 20 addetti e più)

ATTIVITÀ ECONOMICHE	FRIULI - VENEZIA GIULIA				LIGURIA			
	Prodotto lordo	Spese per il personale	Investimenti fissi localizzati	Dipendenti numero	Prodotto lordo	Spese per il personale	Investimenti fissi localizzati	Dipendenti numero
DATI ASSOLUTI - milioni di lire, salvo diversa indicazione								
INDUSTRIE ESTRATTIVE	7.665	7.117	1.758	1.051	3.148	1.985	322	402
INDUSTRIE MANIFATTURIERE	707.548	555.827	107.771	101.305	968.761	736.196	152.341	104.497
Alimentari e tabacco	54.175	38.672	7.013	6.185	46.898	40.274	5.193	5.567
Tessili	37.450	45.292	8.390	9.905	11.325	9.107	460	2.235
Vestiario, pelli, cuoio, calzature	27.946	14.268	1.801	3.733	9.993	10.366	926	2.396
Legno e mobilio	78.145	59.848	9.568	14.395	9.901	7.565	404	1.496
Metallurgiche	54.883	38.947	21.509	6.013	262.752	174.923	57.166	21.058
Meccaniche	238.410	187.433	24.135	33.807	284.201	234.457	31.224	34.434
Costruzione mezzi di trasporto	83.798	78.187	8.686	11.568	119.559	96.699	12.603	14.694
Lavoraz. minerali non metalliferi	36.894	25.272	7.097	5.271	43.257	33.181	5.832	5.181
Chimiche, derivati del petrolio e fibre tessili artif. e sintetiche	38.931	24.033	11.201	3.341	147.343	100.493	34.228	12.377
Gomma	2.565	2.495	143	470	2.007	1.947	137	438
Carta	30.470	22.184	5.751	3.377	7.163	6.738	695	1.170
Grafiche	11.905	9.863	1.179	1.400	11.330	10.385	417	1.319
Altre manifatturiere	11.976	9.333	1.298	1.840	13.032	10.061	3.056	2.132
INDUSTRIE DELLE COSTRUZIONI	67.479	50.584	5.419	10.804	103.746	79.276	7.307	14.261
INDUSTRIE ELETTRICHE, DEL GAS E DELL'ACQUA	49.605	32.146	10.104	3.376	105.234	69.550	9.571	7.029
Elettriche	42.162	25.824	1.322	2.633	72.486	48.104	5	4.916
Gas ed acqua	7.443	6.322	8.782	743	32.748	21.446	9.566	2.113
TOTALE	832.297	645.674	125.052	116.536	1.180.889	887.007	169.541	126.189
DATI PERCENTUALI								
INDUSTRIE ESTRATTIVE	0,92	1,10	1,41	0,90	0,27	0,22	0,19	0,32
INDUSTRIE MANIFATTURIERE	85,01	86,09	86,18	86,93	82,04	83,00	89,86	82,81
Alimentari e tabacco	6,51	5,99	5,61	5,31	3,97	4,54	3,06	4,41
Tessili	4,50	7,02	6,71	8,50	0,96	1,03	0,27	1,77
Vestiario, pelli, cuoio, calzature	3,36	2,21	1,44	3,20	0,85	1,17	0,55	1,90
Legno e mobilio	9,39	9,27	7,65	12,35	0,84	0,85	0,24	1,18
Metallurgiche	6,59	6,03	17,20	5,16	22,25	19,72	33,72	16,69
Meccaniche	28,64	29,03	19,30	29,01	24,07	26,43	18,42	27,29
Costruzione mezzi di trasporto	10,07	12,11	6,95	9,93	10,12	10,90	7,43	11,64
Lavoraz. minerali non metalliferi	4,43	3,91	5,67	4,52	3,66	3,74	3,44	4,11
Chimiche, derivati del petrolio e fibre tessili artif. e sintetiche	4,68	3,72	8,96	2,87	12,48	11,33	20,19	9,81
Gomma	0,31	0,39	0,11	0,40	0,17	0,22	0,08	0,35
Carta	3,66	3,44	4,60	2,90	0,61	0,76	0,41	0,93
Grafiche	1,43	1,53	0,94	1,20	0,96	1,17	0,25	1,04
Altre manifatturiere	1,44	1,44	1,04	1,58	1,10	1,14	1,80	1,69
INDUSTRIE DELLE COSTRUZIONI	8,11	7,83	4,33	9,27	8,78	8,94	4,31	11,30
INDUSTRIE ELETTRICHE, DEL GAS E DELL'ACQUA	5,96	4,98	8,08	2,90	8,91	7,84	5,64	5,57
Elettriche	5,07	4,00	1,06	2,26	6,14	5,42	—	3,90
Gas ed acqua	0,89	0,98	7,02	0,64	2,77	2,42	5,64	1,67
TOTALE	100,00	100,00	100,00	100,00	100,00	100,00	100,00	100,00

(a) Cfr. nota a pag. 29.

**Segue Tav. 8 — Prodotto lordo, spese per il personale, investimenti fissi e dipendenti
per Regioni e per attività economica (a)**
(imprese con 20 addetti e più)

ATTIVITÀ ECONOMICHE	TRENTINO-ALTO ADIGE				VENETO			
	Prodotto lordo	Spese per il personale	Investimenti fissi localizzati	Dipendenti numero	Prodotto lordo	Spese per il personale	Investimenti fissi localizzati	Dipendenti numero
DATI ASSOLUTI - milioni di lire, salvo diversa indicazione								
INDUSTRIE ESTRATTIVE	3.968	3.511	694	883	12.789	8.027	7.349	1.568
INDUSTRIE MANIFATTURIERE	315.406	231.736	57.016	41.477	2.117.131	1.683.882	358.447	337.174
Alimentari e tabacco	32.852	22.368	8.185	3.548	183.496	130.961	31.880	20.868
Tessili	16.237	13.168	1.731	3.069	184.347	175.516	32.123	41.805
Vestiaro, pelli, cuoio, calzature . .	8.957	7.884	847	2.091	270.244	223.378	22.675	59.870
Legno e mobilio	16.844	12.361	1.940	2.725	129.745	96.540	15.760	24.064
Metallurgiche	29.257	26.385	8.885	3.627	100.531	86.029	25.848	13.387
Meccaniche	86.619	67.023	8.755	12.841	548.665	425.293	66.473	83.160
Costruzione mezzi di trasporto . .	32.324	22.071	10.817	3.734	118.737	93.488	15.235	16.275
Lavoraz. minerali non metalliferi .	20.414	11.523	4.651	2.079	165.568	121.792	30.050	24.401
Chimiche, derivati del petrolio e fibre tessili artif. e sintetiche . .	14.142	9.986	3.232	1.416	213.675	163.862	84.827	22.486
Gomma	16.990	11.602	1.014	1.941	12.617	9.262	2.441	1.825
Carta	24.698	14.935	4.540	2.244	54.686	45.929	16.837	7.758
Grafiche	6.366	5.712	925	744	59.821	55.562	4.813	7.852
Altre manifatturiere	9.706	6.718	1.494	1.418	74.999	56.270	9.485	13.423
INDUSTRIE DELLE COSTRUZIONI	55.896	41.021	6.300	8.921	193.187	141.832	15.668	30.210
INDUSTRIE ELETTRICHE, DEL GAS E DELL'ACQUA	46.473	30.157	3.500	3.209	180.270	116.757	20.795	12.017
Elettriche	44.741	28.696	2.684	3.046	151.381	100.365	2.060	10.198
Gas ed acqua	1.732	1.461	816	163	28.889	16.392	18.735	1.819
TOTALE	421.743	306.425	67.510	54.490	2.503.377	1.950.498	402.259	380.969
DATI PERCENTUALI								
INDUSTRIE ESTRATTIVE	0,94	1,15	1,03	1,62	0,51	0,41	1,83	0,41
INDUSTRIE MANIFATTURIERE	74,79	75,62	84,46	76,12	84,57	86,33	89,11	88,50
Alimentari e tabacco	7,79	7,30	12,13	6,51	7,33	6,71	7,92	5,48
Tessili	3,85	4,30	2,56	5,63	7,36	9,00	7,98	10,97
Vestiaro, pelli, cuoio, calzature . .	2,13	2,57	1,26	3,84	10,79	11,45	5,64	15,72
Legno e mobilio	3,99	4,03	2,87	5,00	5,18	4,95	3,92	6,32
Metallurgiche	6,94	8,61	13,16	6,66	4,02	4,41	6,43	3,51
Meccaniche	20,54	21,87	12,97	23,57	21,92	21,80	16,52	21,83
Costruzione mezzi di trasporto . .	7,66	7,20	16,02	6,85	4,74	4,79	3,79	4,27
Lavoraz. minerali non metalliferi .	4,84	3,76	6,89	3,82	6,61	6,24	7,47	6,40
Chimiche, derivati del petrolio e fibre tessili artif. e sintetiche . .	3,35	3,26	4,79	2,60	8,55	8,40	21,09	5,90
Gomma	4,03	3,79	1,50	3,56	0,50	0,48	0,61	0,48
Carta	5,86	4,88	6,73	4,12	2,18	2,36	4,19	2,04
Grafiche	1,51	1,86	1,37	1,36	2,39	2,85	1,19	2,06
Altre manifatturiere	2,30	2,19	2,21	2,60	3,00	2,89	2,36	3,52
INDUSTRIE DELLE COSTRUZIONI	13,25	13,39	9,33	16,37	7,72	7,27	3,89	7,93
INDUSTRIE ELETTRICHE, DEL GAS E DELL'ACQUA	11,02	9,84	5,18	5,89	7,20	5,99	5,17	3,16
Elettriche	10,61	9,36	3,97	5,59	6,05	5,15	0,51	2,68
Gas ed acqua	0,41	0,48	1,21	0,30	1,15	0,84	4,66	0,48
TOTALE	100,00	100,00	100,00	100,00	100,00	100,00	100,00	100,00

(a) Cfr. nota a pagina precedente.

Tav. 8 — Prodotto lordo, spese per il personale, investimenti fissi e dipendenti
per Regioni e per attività economica (a)
(imprese con 20 addetti e più)

ATTIVITÀ ECONOMICHE	PIEMONTE E VALLE D'AOSTA				LOMBARDIA			
	Prodotto lordo	Spese per il personale	Investimenti fissi localizzati	Dipendenti numero	Prodotto lordo	Spese per il personale	Investimenti fissi localizzati	Dipendenti numero
DATI ASSOLUTI - milioni di lire, salvo diversa indicazione								
INDUSTRIE ESTRATTIVE	19.413	13.487	8.189	2.300	262.847	49.397	92.550	5.261
INDUSTRIE MANIFATTURIERE	4.843.281	3.825.653	745.433	637.926	9.143.852	7.107.277	1.239.318	1.154.163
Alimentari e tabacco	237.499	174.120	34.615	26.810	565.656	433.160	89.156	61.489
Tessili	368.720	307.206	57.065	68.536	857.757	703.006	129.721	148.929
Vestiaro, pelli, cuoio, calzature	165.801	141.882	10.881	31.673	357.427	296.272	20.361	73.783
Legno e mobilio	47.562	36.084	5.948	8.471	177.429	140.278	24.641	30.599
Metallurgiche	391.645	311.507	95.753	47.431	746.106	524.589	169.916	76.895
Meccaniche	1.403.379	1.095.751	170.682	180.612	3.268.947	2.523.824	331.403	408.657
Costruzione mezzi di trasporto	1.294.871	1.017.817	201.453	161.069	535.198	430.502	74.180	70.264
Lavoraz. minerali non metalliferi	119.362	88.032	28.113	16.665	286.780	208.205	49.900	36.144
Chimiche, derivati del petrolio e fibre tessili artif. e sintetiche	239.505	193.459	63.131	27.394	1.285.467	973.139	234.351	116.813
Gomma	245.772	185.516	25.149	27.110	194.467	160.381	14.484	22.792
Carta	94.518	80.734	20.799	12.223	202.670	159.409	36.368	24.245
Grafiche	102.560	96.853	13.524	11.196	339.796	298.798	23.524	35.604
Altre manifatturiere	132.087	96.692	18.320	18.736	326.152	255.714	41.313	47.949
INDUSTRIE DELLE COSTRUZIONI	206.070	153.824	18.927	28.902	656.736	490.576	83.000	85.214
INDUSTRIE ELETTRICHE, DEL GAS E DELL'ACQUA	229.963	152.399	24.877	15.221	447.766	282.192	55.961	28.670
Elettriche	189.670	127.393	9.899	12.805	328.060	220.138	9.553	22.095
Gas ed acqua	40.293	25.006	14.978	2.416	119.706	62.054	46.408	6.575
TOTALE	5.298.727	4.145.363	797.426	684.349	10.511.201	7.929.442	1.470.829	1.273.308
DATI PERCENTUALI								
INDUSTRIE ESTRATTIVE	0,37	0,32	1,03	0,34	2,50	0,62	6,29	0,41
INDUSTRIE MANIFATTURIERE	91,40	92,29	93,48	93,22	86,99	89,63	84,26	90,65
Alimentari e tabacco	4,48	4,20	4,34	3,92	5,38	5,46	6,06	4,83
Tessili	6,96	7,41	7,16	10,02	8,16	8,87	8,82	11,70
Vestiaro, pelli, cuoio, calzature	3,13	3,42	1,36	4,63	3,40	3,74	1,38	5,80
Legno e mobilio	0,90	0,87	0,75	1,24	1,69	1,77	1,67	2,40
Metallurgiche	7,39	7,52	12,01	6,93	7,10	6,62	11,55	6,04
Meccaniche	26,48	26,43	21,40	26,39	31,10	31,83	22,55	32,09
Costruzione mezzi di trasporto	24,44	24,55	25,26	23,54	5,09	5,43	5,04	5,52
Lavoraz. minerali non metalliferi	2,25	2,12	3,52	2,44	2,73	2,62	3,39	2,84
Chimiche, derivati del petrolio e fibre tessili artif. e sintetiche	4,52	4,67	7,92	4,00	12,23	12,27	15,93	9,17
Gomma	4,64	4,48	3,15	3,96	1,85	2,02	0,99	1,79
Carta	1,78	1,95	2,61	1,77	1,93	2,01	2,47	1,90
Grafiche	1,94	2,34	1,70	1,64	3,23	3,77	1,60	2,80
Altre manifatturiere	2,49	2,33	2,30	2,74	3,10	3,22	2,81	3,77
INDUSTRIE DELLE COSTRUZIONI	3,89	3,71	2,37	4,22	6,25	6,19	5,64	6,69
INDUSTRIE ELETTRICHE, DEL GAS E DELL'ACQUA	4,34	3,68	3,12	2,22	4,26	3,56	3,81	2,25
Elettriche	3,58	3,07	1,24	1,87	3,12	2,78	0,65	1,73
Gas ed acqua	0,76	0,61	1,88	0,35	1,14	0,78	3,16	0,52
TOTALE	100,00	100,00	100,00	100,00	100,00	100,00	100,00	100,00

(a) La somma dei dati regionali non corrisponde ai totali nazionali riportati sulle tav. 1, 2, 4, 5 e 6 della presente pubblicazione in quanto nei dati regionali non sono compresi quelli relativi alle filiali estere di imprese aventi sede in Italia; inoltre, per quanto riguarda gli investimenti fissi è da tener presente che nei dati regionali non sono compresi quelli non localizzabili (metanodotti, piattaforme per ricerche petrolifere) e nemmeno quelli di alcune imprese che non sono state in grado di fornire la distribuzione regionale degli investimenti fissi.

Segue Tav. 7 — Rapporti caratteristici e valori medi per le principali categorie di attività economica
(imprese con 20 addetti e più)

Codici della classificazione	CATEGORIA DI ATTIVITÀ ECONOMICA	RAPPORTI PERCENTUALI			VALORI MEDI - migliaia di lire			
		Prodotto lordo a valore della produzione	Consumi di materie prime a valore della produzione	Spese personale a prodotto lordo	Valore della produzione per addetto	Prodotto lordo per addetto	Investimenti fissi per addetto	Spese personale per dipendente
INDUSTRIE DELLA CARTA E DELLA CARTOTECNICA								
3.16.01	Prod. di carta e cartone	31,0	61,1	83,9	27.730	8.600	2.230	7.250
3.16.02	Trasform. carta e cartone	34,5	56,6	76,4	20.600	7.110	1.370	5.500
INDUSTRIE POLIGRAFICHE ED EDITORIALI								
3.17.01	Tipogr. stampa giornali quotid.	59,4	26,6	111,9	18.560	11.020	910	12.360
3.17.02	Altri stab. di arti grafiche	48,1	33,7	81,3	16.200	7.800	890	6.430
3.17.03	Legatorie e rilegatorie	63,4	21,8	92,2	8.200	5.200	430	4.870
3.17.04	Editorie	37,6	29,3	90,2	29.240	11.000	630	9.970
INDUSTRIE FOTO-FONOGRAFICHE (ESCLUSE LE IMPRESE CINEMATOGRAFICHE)								
3.18.02	Stab. e labor. fotografici	50,7	38,7	77,5	11.810	5.980	1.250	4.760
3.18.04	Sviluppo e stampa films cinem.	51,7	38,1	96,4	14.000	7.230	1.450	6.990
3.18.05	Incis., ediz., stampa dischi fon.	56,1	22,9	51,8	23.940	13.420	1.820	6.970
INDUSTRIE DEI PRODOTTI DELLE MATERIE PLASTICHE								
3.19.01	Art. tecnici per ind. manifattur.	41,2	49,4	71,9	18.010	7.410	1.010	5.390
3.19.02	Art. per l'edilizia	35,8	50,7	74,5	18.630	6.680	1.010	5.060
3.19.03	Art. per arredam. abbigliamento	34,0	54,0	77,4	18.600	6.330	980	4.950
3.19.04	Art. casalinghi	36,7	53,2	82,0	14.840	5.450	1.060	4.530
3.19.05	Art. per imballaggio e confez.	34,3	57,0	80,0	19.860	6.810	1.230	5.490
3.19.06	Barche, scafi e art. sportivi	47,2	42,0	77,5	12.320	5.810	910	4.570
3.19.07	Art. vari n.a.c.	38,5	50,6	71,4	18.820	7.250	1.140	5.270
INDUSTRIE MANIFATTURIERE VARIE								
3.20.01	Strumenti musicali	40,5	49,9	67,2	15.480	6.270	330	4.260
3.20.02	Giocattoli e loro parti	48,2	36,0	73,8	12.060	5.810	740	4.320
3.20.03	Armature e mont. per occhiali	50,0	35,0	80,6	10.490	5.240	420	4.270
3.20.04	Monete, oreficeria, argenteria	29,9	62,2	79,2	18.310	5.480	480	4.420
3.20.05	Altre ind. manifatturiere n.a.c.	45,2	44,1	74,2	12.970	5.860	390	4.420
INDUSTRIE DELLE COSTRUZIONI								
4.01.01	Costr. edili; rest. e manut. fabbr.	47,1	41,9	73,5	12.920	6.090	470	4.550
4.01.02	Lavori stradali e mov. di terra	43,6	42,3	67,5	17.050	7.430	1.120	5.080
4.01.03	Costr. opere specializzate	39,1	36,3	70,8	20.790	8.130	1.420	5.780
4.01.04	Finitura degli ambienti	53,7	38,7	78,4	10.540	5.660	260	4.560
4.01.05	Attiv. ausil. delle costruzioni	50,0	34,4	72,5	14.600	7.290	450	5.430
INDUSTRIE DELL'INSTALLAZIONE D'IMPIANTI								
4.02.01	Imp. riscald., idrico-sanitari	48,6	34,3	75,6	17.640	8.560	1.140	6.550
4.02.02	Imp. prod. e trasf. energia elettr.	53,3	32,4	81,3	13.110	6.990	510	5.740
4.02.03	Imp. telegr., telef. e radiotelegr.	66,1	22,0	81,7	11.190	7.400	380	6.060
PRODUZIONE E DISTRIBUZIONE DI ENERGIA ELETTRICA								
5.01.01	Prod. e distrib. di energia elettrica	49,0	42,3	66,2	30.620	15.000	8.710	9.930
PRODUZIONE E DISTRIBUZIONE DI GAS								
5.02.01	Prod. e distrib. di gas	27,5	67,2	58,4	59.610	16.400	7.660	9.590
5.02.02	Imbottigliam. gas in bombole	25,4	64,3	53,3	57.450	14.570	1.840	7.800
DISTRIBUZIONE DI ACQUA								
5.03.01	Distrib. acqua potabile	63,9	20,1	88,9	15.680	10.030	10.550	8.930

Segue Tav. 7 — Rapporti caratteristici e valori medi per le principali categorie di attività economica
(imprese con 20 addetti e più)

Codici della classificazione	CATEGORIA DI ATTIVITÀ ECONOMICA	RAPPORTI PERCENTUALI			VALORI MEDI - migliaia di lire			
		Prodotto lordo a valore della produzione	Consumi di materie prime a valore della produzione	Spese personale a prodotto lordo	Valore della produzione per addetto	Prodotto lordo per addetto	Investimenti fissi per addetto	Spese personale per dipendente
INDUSTRIE DELLA COSTRUZIONE DI MEZZI DI TRASPORTO E LAVORAZIONI AFFINI								
3.11.01	Biciclette	35,7	54,2	72,9	17.150	6.120	560	4.500
3.11.02	Motoveicoli	39,3	50,9	74,1	18.920	7.440	1.160	5.510
3.11.03	Parti di veic. a due o tre ruote	43,8	40,7	72,0	13.850	6.070	930	4.430
3.11.04	Autoveicoli e autotelai	35,4	57,6	82,9	21.250	7.520	1.470	6.240
3.11.05	Carrozzerie per auto-motoveicoli	41,6	51,2	73,5	18.660	7.760	1.030	5.720
3.11.06	Parti e access. di auto-motoveic.	48,3	39,5	73,2	15.370	7.430	940	5.460
3.11.07	Mater. rotabile ferrottramviario.	62,1	30,9	93,7	10.460	6.500	340	6.090
3.11.08	Veicoli metall. a trazione anim.	38,3	51,3	85,5	14.560	5.570	310	4.800
3.11.09	Costr. e rip. di mezzi aerospaz.	49,2	38,0	75,1	19.240	9.460	950	7.110
3.11.10	Cantieri navali per costr. metalliche e per demolizioni	41,2	46,0	92,9	17.420	7.170	1.120	6.680
INDUSTRIE DELLA LAVORAZIONE DEI MINERALI NON METALLIFERI								
3.12.03	Segatura marmi e pietre affini.	41,3	47,6	68,0	13.720	5.660	450	3.950
3.12.04	Lavor. marmi e pietre affini.	43,8	42,2	77,1	11.890	5.200	520	4.130
3.12.05	Prod. cemento e agglomer. cemen.	36,8	51,6	52,1	35.730	13.130	3.850	6.850
3.12.06	Prod. calce viva, idrata e idraul.	39,7	50,5	63,1	22.030	8.760	2.230	5.620
3.12.08	Prod. di laterizi	52,0	38,4	71,6	11.610	6.040	1.740	4.370
3.12.09	Ceramica, grés e mater. refratt.	52,6	34,7	78,0	12.610	6.640	1.230	5.200
3.12.10	Prod. prodotti finiti abrasivi.	43,3	51,3	80,0	15.700	7.240	610	5.830
3.12.11	Prod. manufatti in cemento	41,7	46,3	68,9	16.380	6.830	1.650	4.750
3.12.14	Prod. di vetro (prime lavor.)	51,5	37,7	84,8	13.290	6.850	1.300	5.820
3.12.15	Trasform. vetro (seconde lavor.)	49,1	42,3	76,6	13.560	6.650	1.100	5.150
INDUSTRIE CHIMICHE E DEI DERIVATI DEL PETROLIO E DEL CARBONE								
3.13.01	Chimico-estratt. e chimico-miner.	38,3	52,0	43,9	41.210	15.780	3.020	6.930
3.13.02	Prodotti chimici primari	27,0	63,9	65,8	44.880	12.100	6.770	7.970
3.13.04	Prodotti chimici organici	31,3	60,4	78,4	30.480	9.540	3.200	7.500
3.13.05	Emulsioni bitume e catrame.	31,4	61,7	61,4	32.230	10.110	1.860	6.250
3.13.06	Elettrochimici ed elettrotermici	46,4	47,0	58,1	27.970	12.970	2.720	7.550
3.13.08	Trasparente di cellulosa.	37,7	54,2	85,8	19.380	7.310	930	6.270
3.13.09	Prod. di esplosivi	53,6	34,7	62,5	18.460	9.900	980	6.210
3.13.10	Prod. di gas compressi	48,6	36,8	53,1	30.060	14.610	3.430	7.770
3.13.12	Glicerina e saponi da mat. grasse	22,2	60,1	61,0	40.150	8.910	1.950	5.530
3.13.16	Vernici, pitture, inchiostri.	32,9	55,6	69,3	30.050	9.940	1.600	6.880
3.13.18	Fitofarmaci organici e inorgan.	33,9	57,1	65,3	34.730	11.770	1.370	7.740
3.13.19	Altri prodotti chimici.	36,8	51,9	51,2	39.640	14.590	15.990	7.510
3.13.20	Sost. chimiche farmaceut. di base	42,3	42,7	69,0	28.340	11.990	1.600	8.290
3.13.21	Prod. specialità medicinali.	44,2	39,6	78,5	23.880	10.550	1.680	8.300
3.13.23	Detersivi	21,4	54,8	75,7	45.140	9.680	1.080	7.340
3.13.24	Prod. per cosmesi, igiene, profum.	45,2	34,4	72,0	21.350	9.660	1.010	6.990
3.13.25	Materiali sensibili	69,6	38,2	66,6	16.430	11.440	1.910	7.630
3.13.27	Prod. ausil. per la casa, deodor.	34,9	42,6	84,1	22.900	8.000	860	6.740
3.13.29	Raffinerie di petrolio	8,8	75,9	52,7	237.540	20.810	7.260	10.960
3.13.30	Oli minerali, miscele lubrific.	24,7	69,7	31,3	118.830	29.370	14.170	9.220
3.13.31	Cokerie	21,9	73,5	58,7	68.240	14.970	2.610	8.790
INDUSTRIE DELLA GOMMA								
3.14.01	Art. gomma e rigenerato gomma	51,4	43,6	79,2	16.390	8.420	810	6.680
3.14.02	Ricostruzione di pneumatici	41,2	48,5	75,1	17.460	7.190	1.030	5.520
INDUSTRIE PER LA PRODUZIONE DI CELLULOSA PER USI TESSILI E DI FIBRE CHIMICHE								
3.15.01	Cellulosa usi tess. e fibre chim.	25,7	59,7	171,9	13.790	3.550	3.840	6.100

Segue Tav. 7 — Rapporti caratteristici e valori medi per le principali categorie di attività economica
(imprese con 20 addetti e più)

Codici della classificazione	CATEGORIA DI ATTIVITÀ ECONOMICA	RAPPORTI PERCENTUALI			VALORI MEDI - migliaia di lire			
		Prodotto lordo a valore della produzione	Consumi di materie prime a valore della produzione	Spese personale a prodotto lordo	Valore della produzione per addetto	Prodotto lordo per addetto	Investimenti fissi per addetto	Spese personale per dipendente
INDUSTRIE MECCANICHE								
3.10.01	Fond. di ghisa di 2 ^a fusione	44,5	46,1	80,7	16.570	7.380	1.310	5.990
3.10.02	Fond. getti di met. non ferrosi	40,1	50,8	78,9	17.580	7.050	940	5.640
3.10.03	Carpenteria metallica	42,2	43,1	78,1	16.440	6.940	860	5.480
3.10.04	Mobili e arredi metallici	40,0	41,9	71,3	15.650	6.890	600	4.980
3.10.05	Forni a comb. e app. termici	42,8	45,1	77,2	19.840	8.490	470	6.600
3.10.06	Caldai e serbatoi	40,4	47,8	71,1	20.970	8.480	1.790	6.050
3.10.07	App. termici per uso domestico	41,5	46,2	81,2	14.860	6.170	710	5.030
3.10.08	App. igienico-sanitarie	43,8	41,0	80,9	15.140	6.630	580	5.370
3.10.09	Macch. motrici non elettriche	36,2	55,4	76,9	25.970	9.410	880	7.230
3.10.10	Trasmissioni e organi relativi	49,1	39,9	71,5	17.760	8.720	1.300	6.250
3.10.11	App. imp. di sollev. e trasporto	37,5	50,8	78,5	21.840	8.190	640	6.470
3.10.12	Macchine utensil. per lavorazione metalli	45,4	42,1	76,7	18.130	8.230	550	6.340
3.10.13	Macch. utensili per lav. legno, cuoio e calzature	45,8	41,4	67,9	16.560	7.590	650	5.230
3.10.14	Macch. utensili per lav. prodotti mat. plastiche e gomma	42,3	43,5	77,6	19.010	8.040	740	6.280
3.10.15	Utensileria per macch. utensili	59,5	32,2	72,7	13.740	8.170	850	6.020
3.10.16	Macch. e attrezz. per l'agric.	25,2	64,1	73,2	31.070	7.820	1.920	5.760
3.10.17	Macch. per ind. estrattive, ecc.	34,9	54,5	68,7	25.870	9.020	1.140	6.220
3.10.18	Macch. per ind. tessile e vest.	44,9	40,7	79,5	17.410	7.810	790	6.230
3.10.19	Macch. per ind. carta e grafica	43,8	43,6	79,0	19.210	8.420	600	6.680
3.10.20	Macchine per industrie chimiche e alimentari	41,2	46,8	68,6	22.680	9.340	690	6.450
3.10.21	Pompe, compressori e simili	41,7	46,1	67,4	20.890	8.710	1.010	5.890
3.10.22	Serramenta e minut. metalliche	45,5	41,5	73,5	14.380	6.550	1.370	4.860
3.10.23	Scatolame e fustame metallico	34,2	58,6	73,0	19.200	6.570	1.290	4.810
3.10.24	Catene fucin. e stamp., bulloneria	43,1	47,1	68,7	17.850	7.700	1.380	5.340
3.10.25	Stoviglie, vasellame, posateria	41,6	43,6	75,3	15.470	6.440	680	4.890
3.10.26	Coltellerie e attr. per mestieri	52,9	34,4	71,4	12.480	6.600	530	4.780
3.10.27	Armi da fuoco e mat. bellico	43,0	37,8	69,4	22.220	9.560	1.600	6.640
3.10.28	Strumenti ottici	53,6	32,0	90,0	14.200	7.610	920	6.860
3.10.29	Orologi e movimenti orologeria	54,4	37,4	82,0	9.970	5.430	230	4.470
3.10.30	Strumenti per foto-cine-proiez.	48,4	42,2	96,1	12.200	5.910	280	5.700
3.10.31	App. per prove materiali, strum. per misure e bilance precis.	55,9	34,2	75,0	13.770	7.700	650	5.810
3.10.32	Altri appar. e strum. di misura, controllo e regolazione	49,5	40,8	85,6	14.640	7.240	640	6.240
3.10.33	Costr. di bilance	46,5	44,3	77,2	15.990	7.440	420	5.790
3.10.34	Macch. autom. per la dosatura, conf. e imballaggio	48,6	25,6	71,8	18.270	8.880	560	6.400
3.10.35	Macch. da scrivere e da calcolo	52,6	39,4	78,9	17.480	9.190	1.840	7.260
3.10.36	App. medicali, chirurg. e odont.	58,3	31,9	75,1	12.370	7.220	750	5.460
3.10.37	Motori, gener. e trasformatori	48,1	42,3	83,5	15.520	7.470	700	6.250
3.10.38	Materiali elettrici per mezzi di locomozione	45,8	41,6	78,3	16.010	7.340	730	5.800
3.10.39	Altro mat. elettr. per industria	42,8	47,4	75,5	17.880	7.660	870	5.820
3.10.40	Strum. misura elettrica	56,6	37,8	77,6	13.590	7.700	490	5.990
3.10.41	App. elettrodomestici	35,6	53,8	83,9	16.630	5.920	810	4.970
3.10.42	App. di telecomunicazioni	60,3	32,9	74,4	13.500	8.150	500	6.070
3.10.43	App. elettroniche, radio e telev.	46,1	45,9	85,7	14.330	6.610	810	5.680
3.10.44	Mat. elettr. di illuminazione	52,0	37,2	82,2	12.480	6.500	870	5.370
3.10.45	Cavi, conduttori elettr. isolati	37,0	53,7	73,7	25.400	9.400	1.280	6.950
3.10.46	Materiali dielettrici	36,9	55,4	68,4	25.000	9.230	1.380	6.330
3.10.47	Tratt. sup. ed elettrolav. metalli	50,4	40,9	77,6	6.700	13.290	850	5.260
3.10.48	Picchett., vernic. e caren. natanti	70,8	13,1	92,0	10.360	7.330	660	6.770
3.10.54	Rip. imp. frig. e macch. per scriv.	70,7	16,3	73,3	12.600	8.900	30	6.550
3.10.55	Rip. macch. elettr. e di telecom.	46,3	34,1	66,8	19.440	9.000	390	6.060
3.10.61	Lav. e rip. meccaniche n.a.c.	51,3	32,3	72,4	13.980	7.170	1.110	5.330

Segue Tav. 7 — Rapporti caratteristici e valori medi per le principali categorie di attività economica
(imprese con 20 addetti e più)

Codici della classificazione	CATEGORIA DI ATTIVITÀ ECONOMICA	RAPPORTI PERCENTUALI			VALORI MEDI - migliaia di lire			
		Prodotto lordo a valore della produzione	Consumi di materie prime a valore della produzione	Spese personale a prodotto lordo	Valore della produzione per addetto	Prodotto lordo per addetto	Investimenti fissi per addetto	Spese personale per dipendente
INDUSTRIE DEL VESTIARIO, ABBIGLIAMENTO, ARREDAMENTO E AFFINI								
3.04.01	Conf. vestiario in serie	44,2	41,0	93,5	9.110	4.020	250	3.780
3.04.02	Conf. vestiario su misura	45,3	39,1	87,5	8.210	3.720	220	3.330
3.04.03	Conf. biancheria person. in serie	42,9	41,3	83,2	9.440	4.050	210	3.400
3.04.04	Conf. biancheria person. su misura	40,3	43,4	87,5	9.920	4.000	170	3.550
3.04.05	Conf. biancheria per la casa	39,1	47,4	71,0	14.750	5.770	850	4.140
3.04.06	Confezione pellicce	37,7	53,2	81,8	13.610	5.130	410	4.350
3.04.07	Confezione cappelli	51,4	41,0	91,3	6.770	3.480	480	3.210
3.04.11	Prod. in serie bottoni	53,4	35,9	84,4	8.640	4.610	580	3.960
3.04.12	Conf. varie o access. vestiario	28,6	56,4	78,4	17.450	4.990	270	4.040
3.04.13	Conf. vele, ecc.; labor. da tappezz.	42,4	47,6	76,9	11.710	4.960	310	3.920
3.04.14	Prod. materassi qualsiasi tipo	35,4	42,7	80,1	13.900	4.930	320	3.980
INDUSTRIE DELLE CALZATURE								
3.05.01	Calzaturifici	35,9	52,1	76,0	11.990	4.300	300	3.320
INDUSTRIE DELLE PELLI E DEL CUOIO								
3.06.01	Concierie	29,2	64,1	59,6	27.420	7.990	710	4.850
3.06.02	Concia, tintura pelli per pellicc.	45,1	46,8	86,0	13.540	6.100	400	5.290
3.06.03	Prod. art. di cuoio e pelle	37,9	51,4	74,7	12.100	4.580	350	3.500
INDUSTRIE DEL LEGNO								
3.07.01	Stagionat. e conserv. del legno	26,6	72,7	57,6	25.420	6.770	910	4.010
3.07.02	Prod. compensati e tranciati	34,9	57,3	75,5	16.240	5.660	1.110	4.310
3.07.03	Costr. recipienti e imballaggi	37,5	56,1	74,6	12.640	4.740	590	3.650
3.07.04	Falegnameria industr. per l'edil.	43,4	45,9	76,6	12.150	5.270	540	4.120
3.07.05	Laboratori di falegnameria	48,5	45,1	79,8	9.170	4.450	500	3.720
3.07.06	Prod. utensili e attrezzi	47,6	42,0	78,7	10.410	4.960	600	4.020
3.07.07	Prod. art. di sughero e paglia	40,2	53,4	72,4	12.260	4.920	640	3.670
3.07.08	Prod. scope, spazzole e pennelli	44,0	45,1	72,2	12.560	5.530	1.200	4.090
3.07.10	Cant. per carpent. navale in legno	49,4	39,9	76,9	14.230	7.040	430	5.480
INDUSTRIE DEL MOBILIO E DELL'ARREDAMENTO IN LEGNO								
3.08.01	Costr. mobili e arredam. in legno	44,1	43,7	77,8	12.080	5.330	600	4.240
INDUSTRIE METALLURGICHE								
3.09.01	Prod. ghisa, acciaio e ferroleghie	30,6	58,5	73,9	31.890	9.770	4.390	7.220
3.09.02	Prod. tubi senza saldatura	42,6	51,4	58,0	29.270	12.470	2.450	7.240
3.09.03	Trafilazione a freddo di tubi	29,3	62,4	60,1	32.840	9.610	1.650	5.810
3.09.04	Prod. fili ferro e acciaio e mat. derivati dalla lavor. del filo	26,4	68,1	68,9	32.490	8.560	1.950	5.930
3.09.05	Prod. pezzi acciaio fucinati e stampati a caldo	39,8	49,8	66,9	21.780	8.680	1.530	5.860
3.09.06	Prod. e lavorazione metalli non ferrosi	28,7	60,6	89,5	25.480	7.320	1.640	6.570

Tav. 7 — Rapporti caratteristici e valori medi per le principali categorie di attività economica
(imprese con 20 addetti e più)

Codici della classificazione	CATEGORIA DI ATTIVITÀ ECONOMICA	RAPPORTI PERCENTUALI			VALORI MEDI - migliaia di lire			
		Prodotto lordo a valore della produzione	Consumi di materie prime a valore della produzione	Spese personale a prodotto lordo	Valore della produzione per addetto	Prodotto lordo per addetto	Investimenti fissi per addetto	Spese personale per dipendente
ESTRAZIONE MINERALI METALLIFERI								
2.01.02	Estraz. e ricerche min. metalliferi . . .	49,7	31,9	131,8	10.830	5.380	2.750	7.100
ESTRAZIONE DI ALTRI MINERALI NON METALLIFERI								
2.02.08	Estraz. e ricerche sali di potassio e minerali fosfatici	53,0	44,0	124,8	9.750	5.170	620	6.450
2.02.14	Estraz. marmo e pietre affini	60,1	29,9	79,2	10.030	6.030	680	4.860
2.02.15	Estraz. sabbia, ghiaia e pietrisco	44,2	45,2	56,0	20.410	9.020	2.560	5.180
INDUSTRIE ALIMENTARI								
3.01.02	Molitura di cereali	9,8	84,3	53,2	112.860	11.070	2.650	6.110
3.01.03	Prod. di pane	31,8	63,6	73,2	19.020	6.060	1.080	4.570
3.01.04	Prod. di pasta	20,5	71,4	70,0	40.150	8.220	1.380	5.910
3.01.05	Prod. biscotti e pasticceria	37,1	50,4	76,9	21.230	7.870	730	6.090
3.01.06	Prod. cioccolato e caramelle	34,3	53,4	84,8	22.830	7.820	730	6.660
3.01.07	Prod. gelati	30,3	51,4	60,6	33.750	10.220	1.290	6.250
3.01.08	Macell., lavor. e conserv. carni	14,7	80,4	71,3	56.040	8.260	1.410	5.990
3.01.09	Lavoraz. e conserv. prod. alim. pesca	22,0	73,6	57,2	29.560	6.520	1.490	3.780
3.01.10	Cons. e trasf. frutta e ortaggi	25,8	65,5	73,3	24.620	6.350	1.340	4.690
3.01.11	Estratti, dadi alim., torref. caffè	22,8	63,7	67,7	44.980	10.240	1.640	7.000
3.01.12	Trattamento igienico del latte	11,9	82,8	145,3	56.320	6.720	1.060	9.810
3.01.13	Trasformazione del latte	13,3	79,2	80,9	58.730	7.830	1.500	6.390
3.01.15	Estr. olio con solv. da sanse ol.	7,1	83,3	80,0	106.070	7.550	3.170	6.150
3.01.16	Prod. e raffinaz. olio di semi	6,3	90,8	100,0	112.540	7.100	2.730	7.150
3.01.18	Prod. e raffinaz. zucchero	21,6	69,8	67,3	60.260	13.010	2.490	8.750
3.01.19	Prod. prodotti amidacei	24,6	66,0	71,0	46.870	11.510	1.530	8.160
3.01.20	Prod. mangimi	9,9	84,7	67,6	98.920	9.840	3.340	6.730
3.01.22	Prod. vini e mosti concentrati	22,2	61,7	65,9	47.490	10.560	1.820	7.070
3.01.23	Alcol etil., acquaviti e liquori	29,8	38,8	57,6	45.790	13.650	1.450	7.990
3.01.24	Prod. birra, malto e estraz. malto	45,4	33,0	54,4	32.480	14.740	5.660	8.020
3.01.26	Industria idrominerale	49,6	33,8	60,3	22.840	11.330	2.310	6.860
3.01.27	Bevande analcol., acque seltz	45,1	34,6	61,4	24.400	11.010	2.380	7.070
INDUSTRIE TESSILI								
3.03.01	Lavatura e pettinatura lana	43,7	40,6	84,4	12.270	5.360	420	4.560
3.03.02	Filatura lana pettinata e card.	37,1	45,7	79,7	15.220	5.640	800	4.550
3.03.03	Tess. lana; fil. e tess. a mano lana	36,0	39,3	89,0	15.110	5.430	970	4.860
3.03.04	Filatura e ritorc. del cotone	42,4	45,1	93,0	11.780	5.000	990	4.650
3.03.05	Tessitura del cotone	41,2	47,2	86,4	12.990	5.350	900	4.640
3.03.07	Trattura, torcit. e filatura seta	39,7	46,5	89,4	11.560	4.590	690	4.140
3.03.08	Tessitura della seta	38,2	39,3	62,7	23.090	8.830	1.700	5.580
3.03.09	Lavoraz. canapa e lino	34,6	55,1	78,3	18.740	6.480	830	5.100
3.03.10	Lavorazione iuta	49,1	41,6	89,0	8.080	3.970	110	3.550
3.03.11	Torc. e test. fili di fibre chim.	36,0	52,2	105,6	14.090	5.080	1.290	5.380
3.03.12	Tessitura fibre chimiche	34,8	49,7	78,2	15.520	5.390	2.420	4.260
3.03.13	Prod. di manufatti a maglia	38,2	40,9	81,2	11.880	4.540	460	3.730
3.03.14	Prod. di calzetteria	42,9	40,7	92,0	9.970	4.280	620	3.960
3.03.17	Prod. tappeti e moquettes	44,4	43,6	77,0	13.360	5.930	890	4.580
3.03.19	Prod. passamanerie e simili	48,1	37,8	83,3	10.120	4.860	520	4.120
3.03.20	Nastri, tessuti e art. elastici	35,7	53,1	82,0	15.460	5.520	330	4.560
3.03.21	Lavor. setole, pelo, piume, capok	48,3	45,2	72,5	10.530	5.090	660	3.720
3.03.23	Tint., stampa e finitura tessili	47,0	42,4	79,8	13.710	6.450	1.180	5.190
3.03.24	Prod. e lavor. tessuti n.a.c.	38,7	40,7	68,3	18.220	7.050	1.190	4.870

Segue Tav. 6 — Rapporti caratteristici e valori medi per ramo, classe e sottoclasse di attività economica
(imprese con 20 addetti e più)

RAMI, CLASSI E SOTTOCLASSI DI ATTIVITÀ ECONOMICA	RAPPORTI PERCENTUALI			VALORI MEDI - migliaia di lire			
	Prodotto lordo a valore della produzione	Consumi di materie prime a valore della produzione	Spese personale a prodotto lordo	Valore della produzione per addetto	Prodotto lordo per addetto	Investimenti fissi per addetto	Spese personale per dipendente
Industrie meccaniche	43,4	45,5	76,8	17.510	7.600	930	5.870
<i>Fonderie di 2° fusione</i>	43,6	47,1	80,4	16.780	7.310	1.230	5.920
<i>Ind. costr. carpenteria metallica</i>	42,2	44,1	76,4	16.860	7.110	900	5.480
<i>Ind. costr. macchine motrici</i>	40,8	48,8	75,3	21.410	8.730	960	6.600
<i>Ind. costr. macchine utensili</i>	47,2	40,6	74,8	17.140	8.100	650	6.110
<i>Ind. costr. macchine operatrici</i>	37,0	51,2	71,5	22.980	8.500	1.090	6.100
<i>Ind. costr. minuteria metallica</i>	42,7	44,2	71,8	16.890	7.210	1.270	5.220
<i>Ind. mecc. di precisione</i>	52,6	36,9	79,0	15.550	8.170	1.140	6.480
<i>Ind. costr. macchine elettriche</i>	45,4	45,4	80,7	15.770	7.160	760	5.790
<i>Officine lav. macchine varie</i>	54,5	34,0	77,2	12.670	6.900	770	5.430
Ind. costr. mezzi di trasporto	40,1	51,3	82,0	18.660	7.490	1.180	6.150
Ind. lavoraz. minerali non metalliferi	46,6	42,0	72,1	15.230	7.100	1.560	5.160
Ind. chimiche e derivati petrolio	25,6	61,9	65,7	47.060	12.060	4.240	7.940
<i>Ind. prod. chimici di base</i>	28,7	62,4	65,6	41.520	11.910	6.050	7.820
<i>Ind. prod. chimici per ind. e agri- coltura</i>	35,3	52,9	62,4	31.600	11.160	3.620	7.000
<i>Ind. prodotti farmaceutici</i>	43,5	40,7	75,0	25.320	11.010	1.670	8.290
<i>Ind. prod. chimici per consumi non industriali</i>	34,6	46,1	72,8	28.530	9.860	1.180	7.210
<i>Ind. deriv. petrolio e carbone</i>	10,5	75,3	49,3	201.520	21.230	7.610	10.470
Ind. della gomma	51,0	43,8	79,1	16.420	8.370	820	6.630
Ind. prod. cellulosa usi tessili, ecc.	25,7	59,7	171,9	13.790	3.550	3.840	6.100
Ind. carta e cartotecnica	32,5	59,2	80,5	24.180	7.860	1.800	6.380
Ind. poligrafiche, editoriali e affini	44,7	30,7	89,3	20.350	9.090	790	8.200
Ind. foto-fonografiche (a)	53,4	31,6	72,9	15.480	8.260	1.400	6.150
Ind. prodotti di materie plastiche	38,0	51,8	74,7	18.240	6.940	1.070	5.250
Ind. manifatturiere varie	39,9	48,9	75,5	14.270	5.690	530	4.350
INDUSTRIE DELLE COSTRUZIONI	47,1	39,0	73,6	14.380	6.770	680	5.050
Ind. delle costruzioni	45,3	41,0	72,0	14.440	6.540	680	4.780
Ind. installazioni di impianti	54,4	30,7	79,1	14.160	7.700	700	6.140
IND. ELETTRICHE DEL GAS E DELL'ACQUA	44,6	47,0	66,2	33.080	14.760	8.580	9.770
Prod. e distribuz. energia elettr.,ecc.	49,0	42,4	66,2	30.600	14.980	8.700	9.920
Prod. e distribuzione di gas	27,2	66,8	57,6	59.250	16.100	6.690	9.290
Raccolta e distribuzione di acqua	64,0	20,0	89,2	15.630	10.000	10.470	8.930
TOTALE	36,7	51,0	75,2	21.080	7.730	1.640	5.850

(a) Escluse le imprese cinematografiche.

Tav. 6 — Rapporti caratteristici e valori medi per ramo, classe e sottoclasse di attività economica
(imprese con 20 addetti e più)

RAMI, CLASSI E SOTTOCLASSI DI ATTIVITÀ ECONOMICA	RAPPORTI PERCENTUALI			VALORI MEDI - migliaia di lire			
	Prodotto lordo a valore della produzione	Consumi di materie prime a valore della produzione	Spese personale a prodotto lordo	Valore della produzione per addetto	Prodotto lordo per addetto	Investimenti fissi per addetto	Spese personale per dipendente
INDUSTRIE ESTRATTIVE	66,6	19,2	39,7	25.250	16.820	6.520	6.720
Estraz. minerali metalliferi	45,3	37,5	130,6	11.970	5.430	2.680	7.090
Estraz. minerali non metalliferi	69,5	16,7	31,6	29.750	20.670	7.820	6.600
<i>Estraz. combustibili.</i>	81,0	4,3	14,4	95.610	77.460	31.150	11.180
<i>Estraz. altri min. non metall.</i>	51,4	32,5	107,0	11.170	5.740	2.970	6.150
<i>Estraz. materiale di cava.</i>	49,3	40,2	65,1	15.340	7.560	1.620	5.020
INDUSTRIE MANIFATTURIERE	35,0	52,5	76,9	21.280	7.450	1.420	5.770
Industrie alimentari e affini	20,8	69,4	71,5	42.880	8.900	1.670	6.430
<i>Ind. molitoria e della pastificazione</i>	15,6	77,5	65,5	54.450	8.490	1.620	5.730
<i>Ind. dolciaria</i>	35,2	52,0	79,6	22.660	7.960	760	6.380
<i>Ind. conserviera</i>	19,1	73,5	70,5	40.570	7.770	1.430	5.540
<i>Ind. casearia</i>	13,1	79,8	91,5	58.280	7.620	1.420	7.030
<i>Ind. grassi vegetali e animali</i>	7,5	86,2	96,0	93.670	7.040	2.820	6.820
<i>Ind. alimentari varie</i>	17,0	75,8	68,8	64.670	11.010	2.820	7.610
<i>Ind. bev. alcoliche e dell'alcool</i>	30,0	46,9	59,1	42.720	12.820	2.760	7.660
<i>Ind. idrominerale e bev. analcoliche</i>	47,9	34,6	61,4	23.410	11.210	2.330	6.940
Industria del tabacco	6,7	15,0	122,6	66.630	4.440	770	5.450
Industrie tessili	39,5	44,0	83,8	13.480	5.330	900	4.500
<i>Ind. laniera</i>	36,8	42,0	84,9	14.990	5.510	870	4.720
<i>Ind. cotoniera</i>	41,7	46,3	89,4	12.410	5.180	940	4.640
<i>Ind. della seta</i>	38,5	41,2	69,3	18.580	7.150	1.290	4.990
<i>Ind. della canapa, del lino, ecc.</i>	35,9	53,9	79,7	16.740	6.010	700	4.810
<i>Ind. lavoraz. fibre chimiche</i>	35,3	50,7	89,4	14.910	5.260	1.940	4.730
<i>Ind. delle maglie e delle calze</i>	39,0	40,9	83,1	11.530	4.490	490	3.780
<i>Altre industrie tessili</i>	44,2	43,6	78,1	13.800	6.100	980	4.810
Industrie vestiario, abbigliamento, ecc.	43,1	42,0	89,5	9.530	4.100	270	3.700
Industrie delle calzature	35,9	52,1	76,0	11.980	4.300	300	3.320
Industrie delle pelli e del cuoio	32,3	59,8	66,2	19.590	6.330	530	4.270
Industrie del legno	38,6	53,7	74,5	14.110	5.440	760	4.140
<i>Ind. del legno, del sughero e af- fini</i>	38,0	54,5	74,4	14.100	5.350	780	4.070
<i>Ind. veicoli e carp. nav. in legno</i>	49,4	40,3	76,1	14.310	7.060	420	5.440
Ind. del mobilio e dell'arred. in legno	44,2	43,7	77,8	12.070	5.330	600	4.240
Industrie metallurgiche	31,6	58,6	72,8	29.870	9.450	3.270	6.890

Segue Tav. 5 — Capitali fissi nuovi ed usati per categorie di beni e per ramo, classe e sottoclasse di attività economica

(imprese con 20 addetti e più) - Milioni di lire

RAMI, CLASSI E SOTTOCLASSI DI ATTIVITÀ ECONOMICA	CAPITALI FISSI NUOVI				CAPITALI FISSI USATI			
	Macchinari e mobili	Mezzi di trasporto	Fabbricati costruzioni ed altre opere	Totale	Macchinari e mobili	Mezzi di trasporto	Fabbricati costruzioni ed altre opere	Totale
Industrie meccaniche	675.765	29.260	204.120	909.145	14.208	1.286	19.476	34.970
<i>Fonderie di 2^a fusione</i>	58.025	1.608	8.363	67.996	813	56	1.301	2.170
<i>Ind. costr. carpenteria metallica</i>	67.950	5.967	35.268	109.185	3.860	650	6.889	11.399
<i>Ind. costr. macchine motrici</i>	46.502	2.547	10.149	59.198	2.023	47	697	2.767
<i>Ind. costr. macchine utensili</i>	30.290	2.441	13.470	46.201	1.045	95	976	2.116
<i>Ind. costr. macchine operatrici</i>	124.838	5.935	47.864	178.637	1.425	217	1.349	2.991
<i>Ind. costr. minuteria metallica</i>	80.710	2.440	17.435	100.585	1.569	47	1.045	2.661
<i>Ind. mecc. di precisione</i>	48.020	1.182	7.197	56.399	409	54	1.998	2.461
<i>Ind. costr. macchine elettriche</i>	198.161	5.386	55.061	258.608	2.351	108	4.797	7.256
<i>Officine lavoraz. meccaniche varie</i>	21.269	1.754	9.313	32.336	713	12	424	1.149
Ind. costruz. mezzi di trasporto	372.478	11.393	79.374	463.245	1.672	144	809	2.625
Ind. lavoraz. minerali non metalliferi	246.345	19.021	83.282	348.648	5.005	374	3.318	8.697
Ind. chimiche e deriv. petrolio	934.370	10.913	160.123	1.105.406	3.477	150	4.649	8.276
<i>Prodotti chimici di base</i>	604.207	4.570	80.187	688.964	1.180	43	2.223	3.446
<i>Prodotti chimici per industria e agri-</i>								
<i>coltura</i>	111.738	3.175	16.199	131.112	617	36	282	935
<i>Prodotti farmaceutici</i>	64.519	1.195	30.974	96.688	873	32	1.217	2.122
<i>Prodotti chimici per consumi non</i>								
<i>industriali</i>	27.099	901	9.246	37.246	366	11	643	1.020
<i>Derivati petrolio e carbone</i>	126.807	1.072	23.517	151.396	441	28	284	753
Industrie della gomma	47.627	1.543	6.752	55.922	644	121	784	1.549
Ind. prod. cellulosa usi tessili, ecc.	95.066	851	58.523	154.440	50	—	446	496
Ind. carta e cartotecnica	109.269	3.378	23.801	136.448	1.759	69	676	2.504
Ind. poligrafiche, editoriali e affini	47.248	1.826	12.964	62.038	3.932	91	4.276	8.299
Ind. foto-fonografiche (a)	6.986	265	1.325	8.576	352	17	500	869
Ind. prodotti di mat. plastiche	59.691	2.723	14.125	76.539	1.810	76	1.482	3.368
Industrie manifatturiere varie	14.363	904	5.140	20.407	431	24	562	1.017
INDUSTRIE DELLE COSTRUZIONI	170.567	52.889	22.459	245.915	11.977	3.789	2.165	17.931
Industrie delle costruzioni	133.012	42.993	15.566	191.571	10.884	2.888	1.918	15.690
Ind. installaz. di impianti	37.555	9.896	6.893	54.344	1.093	901	247	2.241
IND. ELETTRICHE, DEL GAS E DELL'ACQUA	334.797	14.113	955.014	1.303.924	24	28	439	491
Prod. e distribuz. energia elettrica	291.885	12.098	757.130	1.061.113	6	—	2	8
Produzione e distribuz. di gas	36.774	1.418	88.406	126.598	14	21	94	129
Raccolta e distribuz. di acqua	6.138	597	109.478	116.213	4	7	343	354
TOTALE	4.431.788	207.725	2.113.227	6.752.740	80.604	8.823	66.435	155.862

(a) Escluse le imprese cinematografiche.

Tav. 5 — Capitali fissi nuovi ed usati per categorie di beni e per ramo, classe e sottoclasse di attività economica

(imprese con 20 addetti e più) - Milioni di lire

RAMI, CLASSI E SOTTOCLASSI DI ATTIVITÀ ECONOMICA	CAPITALI FISSI NUOVI				CAPITALI FISSI USATI			
	Macchinari e mobili	Mezzi di trasporto	Fabbricati costruzioni ed altre opere	Totale	Macchinari e mobili	Mezzi di trasporto	Fabbricati costruzioni ed altre opere	Totale
INDUSTRIE ESTRATTIVE	66.580	7.241	147.840	221.661	1.615	56	676	2.347
Estraz. minerali metalliferi	16.655	378	6.263	23.296	—	—	35	35
Estraz. minerali non metalliferi	49.925	6.863	141.577	198.365	1.615	56	641	2.312
<i>Estraz. combustibili</i>	26.346	469	130.400	157.215	—	—	144	144
<i>Estraz. altri minerali non metallif.</i>	13.875	563	8.540	22.978	—	12	—	12
<i>Estraz. materiali di cava</i>	9.704	5.831	2.637	18.172	1.615	44	497	2.156
INDUSTRIE MANIFATTURIERE	3.859.844	133.482	987.914	4.981.240	66.988	4.950	63.155	135.093
Industrie alimentari e affini	256.185	17.521	85.698	359.404	6.292	829	9.550	16.671
<i>Ind. molitoria e della pastificazione</i>	26.046	2.402	9.315	37.763	1.715	75	535	2.325
<i>Ind. dolciaria</i>	29.930	1.781	5.942	37.653	1.294	50	106	1.450
<i>Ind. conserviera</i>	53.759	6.598	24.231	84.588	711	190	5.485	6.386
<i>Ind. casearia</i>	19.746	1.864	6.913	28.523	388	140	242	770
<i>Ind. grassi vegetali e animali</i>	11.989	674	5.352	18.015	1.619	1	513	2.133
<i>Ind. alimentari varie</i>	44.167	1.946	11.574	57.687	96	293	1.197	1.586
<i>Ind. bevande alcoliche e dell'alcool</i>	50.093	1.338	15.973	67.404	324	47	958	1.329
<i>Industrie idrominer. e bev. analcol.</i>	20.455	918	6.398	27.771	145	33	514	692
Industria del tabacco	9.553	125	5.152	14.830	7	—	—	7
Industrie tessili	230.657	6.224	55.572	292.453	15.468	404	9.050	24.922
<i>Industria laniera</i>	48.504	1.311	10.633	60.448	2.267	230	1.100	3.597
<i>Industria cotoniera</i>	69.177	1.098	15.310	85.585	774	15	1.289	2.078
<i>Industria della seta</i>	14.345	426	4.117	18.888	1.349	19	91	1.459
<i>Ind. della canapa, del lino, ecc.</i>	4.492	100	853	5.445	379	—	79	458
<i>Ind. lavoraz. fibre chimiche</i>	31.978	313	4.787	37.078	6.029	27	4.154	10.210
<i>Ind. delle maglie e delle calze</i>	27.700	1.914	9.297	38.911	1.995	73	1.305	3.373
<i>Altre industrie tessili</i>	34.461	1.062	10.575	46.098	2.675	40	1.032	3.747
Ind. vestiario, abbigliamento, ecc.	30.478	3.673	15.684	49.835	3.359	717	2.300	6.376
Industrie delle calzature	15.886	1.707	5.396	22.989	1.602	98	851	2.551
Industrie delle pelli e del cuoio	9.536	961	3.384	13.881	481	79	642	1.202
Industrie del legno	30.098	2.652	8.962	41.712	1.311	185	1.055	2.551
<i>Ind. del legno, del sughero e affini</i>	29.309	2.626	8.522	40.457	1.311	157	1.055	2.523
<i>Ind. veicoli e carp. navale in legno</i>	789	26	440	1.255	—	28	—	28
Ind. del mobilio e dell'arred. in legno	28.061	3.317	12.626	44.004	1.593	96	1.345	3.034
Industrie metallurgiche	640.182	15.225	145.911	801.318	3.535	190	1.384	5.109

Segue Tav. 4 — Investimenti produttivi e vendita di capitali usati per rami, classe e sottoclasse di attività economica

(imprese con 20 addetti e più) - Milioni di lire

RAMI, CLASSI E SOTTOCLASSI DI ATTIVITÀ ECONOMICA	INVESTIMENTI FISSI PRODUTTIVI				INVESTIMENTI A CARATTERE SOCIALE	VENDITA DI CAPITALI FISSI E DI TERRENI		
	Capitali fissi		Terreni	Totale		Capitali fissi	Terreni	Totale
	nuovi	usati						
Industrie meccaniche	909.145	34.970	7.500	951.615	3.765	61.897	2.676	64.573
<i>Fonderie di 2^a fusione</i>	67.996	2.170	146	70.312	49	3.163	245	3.408
<i>Ind. costr. carpenteria metallica</i>	109.185	11.399	2.134	122.718	354	12.399	88	12.487
<i>Ind. costr. macchine motrici</i>	59.198	2.767	968	62.933	905	7.547	69	7.616
<i>Ind. costr. macchine utensili</i>	46.201	2.116	706	49.023	70	5.567	53	5.620
<i>Ind. costr. macchine operatrici</i>	178.637	2.991	884	182.512	1.259	6.071	58	6.129
<i>Ind. costr. minuteria metallica</i>	100.585	2.661	627	103.873	45	5.273	451	5.724
<i>Ind. mecc. di precisione</i>	56.399	2.461	332	59.192	291	7.589	368	7.957
<i>Ind. costr. macchine elettriche</i>	258.608	7.256	1.658	267.522	667	13.578	1.344	14.922
<i>Officine lavoraz. meccaniche varie</i>	32.336	1.149	45	33.530	125	710	—	710
Ind. costruz. mezzi di trasporto	463.245	2.625	1.162	467.032	1.000	19.190	1.481	20.671
Ind. lavoraz. minerali non metalliferi	348.648	8.697	5.800	363.145	2.128	10.087	514	10.601
Ind. chimiche e deriv. petrolio	1.105.406	8.276	8.192	1.121.874	2.983	22.947	1.525	24.472
<i>Prodotti chimici di base</i>	688.964	3.446	5.653	698.063	2.660	3.850	352	4.202
<i>Prodotti chimici per industria e agri- coltura</i>	131.112	935	219	132.266	267	1.720	674	2.394
<i>Prodotti farmaceutici</i>	96.688	2.122	848	99.658	45	9.325	214	9.539
<i>Prodotti chimici per consumi non industriali</i>	37.246	1.020	379	38.645	—	5.814	—	5.814
<i>Derivati petrolio e carbone</i>	151.396	753	1.093	153.242	11	2.238	285	2.523
Industrie della gomma	55.922	1.549	412	57.883	55	2.711	220	2.931
Ind. prod. cellulosa usi tessili, ecc.	154.440	496	696	155.632	55	27.779	—	27.779
Ind. carta e cartotecnica	136.448	2.504	493	139.445	405	4.179	192	4.371
Ind. poligrafiche, editoriali e affini	62.038	8.299	140	70.477	14	4.148	419	4.567
Ind. foto-fonografiche (a)	8.576	869	—	9.445	—	328	—	328
Ind. prodotti di mat. plastiche	76.539	3.368	358	80.265	72	4.028	22	4.050
Industrie manifatturiere varie	20.407	1.017	39	21.463	51	1.022	132	1.154
INDUSTRIE DELLE COSTRUZIONI	245.915	17.931	13.238	277.084	202	28.876	2.604	31.480
Industrie delle costruzioni	191.571	15.690	12.703	219.964	177	24.554	2.584	27.138
Ind. installaz. di impianti	54.344	2.241	535	57.120	25	4.322	20	4.342
IND. ELETTRICHE, DEL GAS E DELL'ACQUA	1.303.924	491	647	1.305.062	89	4.949	1.096	6.045
Prod. e distribuz. energia elettrica	1.061.113	8	40	1.061.161	15	2.202	132	2.334
Produzione e distribuz. di gas	126.598	129	479	127.206	68	2.583	784	3.367
Raccolta e distribuz. di acqua	116.213	354	128	116.695	6	164	180	344
TOTALE	6.752.740	155.862	46.795	6.955.397	16.633	278.509	13.013	291.522

(a) Escluse le imprese cinematografiche.

Tav. 4 — Investimenti produttivi e vendita di capitali usati per ramo, classe e sottoclasse di attività economica

(imprese con 20 addetti e più) - Milioni di lire

RAMI, CLASSI E SOTTOCLASSI DI ATTIVITÀ ECONOMICA	INVESTIMENTI FISSI PRODUTTIVI				INVESTIMENTI A CARATTERE SOCIALE	VENDITA DI CAPITALI FISSI E DI TERRENI		
	Capitali fissi		Terreni	Totale		Capitali fissi	Terreni	Totale
	nuovi	usati						
INDUSTRIE ESTRATTIVE	221.661	2.347	1.455	225.463	140	2.286	127	2.413
Estraz. minerali metalliferi	23.296	35	76	23.407	94	68	—	68
Estraz. minerali non metalliferi	198.365	2.312	1.379	202.056	46	2.218	127	2.345
<i>Estraz. combustibili</i>	157.215	144	171	157.530	5	1.607	—	1.607
<i>Estraz. altri minerali non metallif.</i>	22.978	12	1.029	24.019	28	100	—	100
<i>Estraz. materiali di cava</i>	18.172	2.156	179	20.507	13	511	127	638
INDUSTRIE MANIFATTURIERE	4.981.240	135.093	31.455	5.147.788	16.202	242.398	9.186	251.584
Industrie alimentari e affini	359.404	16.671	1.632	377.707	612	35.943	804	36.747
<i>Ind. molitoria e della pastificazione</i>	37.763	2.325	30	40.118	256	656	5	661
<i>Ind. dolciaria</i>	37.653	1.450	36	39.139	5	6.174	7	6.181
<i>Ind. conserviera</i>	84.588	6.386	409	91.383	192	8.967	354	9.321
<i>Ind. casearia</i>	28.523	770	61	29.354	5	1.273	4	1.277
<i>Ind. grassi vegetali e animali</i>	18.015	2.133	243	20.391	9	772	—	772
<i>Ind. alimentari varie</i>	57.687	1.586	488	59.761	73	2.699	251	2.950
<i>Ind. bevande alcoliche e dell'alcool</i>	67.404	1.329	263	68.996	72	10.160	5	10.165
<i>Industrie idrominer. e bev. analcol.</i>	27.771	692	102	28.565	—	5.242	178	5.420
Industria del tabacco	14.830	7	19	14.856	58	6	—	6
Industrie tessili	292.453	24.922	1.084	318.459	770	30.135	550	30.685
<i>Industria laniera</i>	60.448	3.597	119	64.164	29	7.906	113	8.019
<i>Industria cotoniera</i>	85.585	2.078	271	87.934	89	9.479	151	9.630
<i>Industria della seta</i>	18.888	1.459	101	20.448	16	5.361	—	5.361
<i>Ind. della canapa, del lino, ecc.</i>	5.445	458	8	5.911	254	430	—	430
<i>Ind. lavoraz. fibre chimiche</i>	37.078	10.210	211	47.499	5	1.385	30	1.415
<i>Ind. delle maglie e delle calze</i>	38.911	3.373	211	42.495	37	1.863	161	2.024
<i>Altre industrie tessili</i>	46.098	3.747	163	50.008	340	3.711	95	3.806
Ind. vestiario, abbigliamento, ecc.	49.835	6.376	681	56.892	50	2.693	91	2.784
Industrie delle calzature	22.989	2.551	322	25.862	100	1.352	42	1.394
Industrie delle pelli e del cuoio	13.881	1.202	46	15.129	—	633	20	653
Industrie del legno	41.712	2.551	334	44.597	25	1.611	51	1.662
<i>Ind. del legno, del sughero e affini</i>	40.457	2.523	334	43.314	25	1.609	51	1.660
<i>Ind. veicoli e carp. navale in legno</i>	1.255	28	—	1.283	—	2	—	2
Ind. del mobilio e dell'arred. in legno	44.004	3.034	255	47.293	45	1.406	47	1.453
Industrie metallurgiche	801.318	5.109	2.290	808.717	4.014	10.303	400	10.703

Segue Tav. 3 — Spese per il personale e addetti per ramo, classe e sottoclasse di attività economica
(imprese con 20 addetti e più)

RAMI, CLASSI E SOTTOCLASSI DI ATTIVITÀ ECONOMICA	SPESE PER IL PERSONALE - milioni di lire			ADDETTI - numero			ORE DI LAVORO PRESTATE DAL PERSONALE OPERAIO migliaia
	Salari e stipendi	Contributi sociali e provvidenze varie per il personale	Totale	Imprenditori e coadiuvanti (a)	Dipendenti	Totale	
Industrie meccaniche	3.895.312	2.232.541	6.127.853	5.871	1.044.031	1.049.902	1.234.015
Fonderie di 2ª fusione	209.324	126.374	335.698	421	56.692	57.113	74.295
Ind. costr. carpenteria metallica	476.836	260.207	737.043	1.269	134.509	135.778	170.628
Ind. costr. macchine motrici	271.853	159.547	431.400	222	65.388	65.610	76.413
Ind. costr. macchine utensili	289.541	163.758	453.299	623	74.246	74.869	92.786
Ind. costr. macchine operatrici	641.867	375.537	1.017.404	845	166.714	167.559	199.043
Ind. costr. minuteria metallica	269.977	154.882	424.859	634	81.366	82.000	103.874
Ind. mecc. di precisione	294.487	171.351	465.838	229	71.930	72.159	74.408
Ind. costr. macchine elettriche	1.292.798	738.536	2.031.334	787	350.649	351.436	382.862
Officine lavoraz. meccaniche varie	148.629	82.349	230.978	841	42.537	43.378	59.706
Ind. costruz. mezzi di trasporto	1.508.144	918.492	2.426.636	501	394.580	395.081	478.604
Ind. lavoraz. minerali non metalliferi	778.412	415.487	1.193.899	1.796	231.570	233.366	321.633
Ind. chimiche e deriv. petrolio	1.328.459	766.729	2.095.188	615	263.971	264.586	259.962
Prodotti chimici di base	570.353	331.039	901.392	131	115.305	115.436	126.996
Prodotti chimici per industria e agri- coltura	163.078	90.896	253.974	207	36.285	36.492	38.642
Prodotti farmaceutici	315.965	176.935	492.900	175	59.482	59.657	46.860
Prodotti chimici per consumi non industriali	151.565	84.544	236.109	95	32.768	32.863	26.717
Derivati petrolio e carbone	127.498	83.315	210.813	7	20.131	20.138	20.747
Industrie della gomma	295.172	172.284	467.456	189	70.457	70.646	88.546
Ind. prod. cellulosa usi tessili, ecc.	159.543	87.455	246.998	2	40.511	40.513	41.897
Ind. carta e cartotecnica	306.202	183.945	490.147	661	76.786	77.447	99.752
Ind. poligrafiche, editoriali e affini	454.909	270.137	725.046	883	88.398	89.281	99.507
Ind. foto-fonografiche (b)	26.099	14.450	40.549	146	6.592	6.738	7.797
Ind. prodotti di mat. plastiche	253.107	136.774	389.881	910	74.328	75.238	96.101
Industrie manifatturiere varie	116.530	58.945	175.475	540	40.325	40.865	54.725
INDUSTRIE DELLE COSTRUZIONI	1.286.214	736.696	2.022.910	5.249	400.351	405.600	560.272
Industrie delle costruzioni	962.907	563.612	1.526.519	4.641	319.448	324.089	446.390
Ind. installaz. di impianti	323.307	173.084	496.391	608	80.903	81.511	113.882
IND. ELETTRICHE, DEL GAS E DELL'ACQUA	873.443	612.481	1.485.924	59	152.102	152.161	145.500
Prod. e distribuz. energia elettrica	702.103	508.027	1.210.130	17	121.988	122.005	116.224
Produzione e distribuz. di gas	106.740	69.628	176.368	28	18.980	19.008	18.031
Raccolta e distribuz. di acqua	64.600	34.826	99.426	14	11.134	11.148	11.245
TOTALE	15.700.542	8.986.039	24.686.581	30.030	4.216.519	4.246.549	5.270.308

(a) Cfr. nota a pagina precedente. — (b) Escluse le imprese cinematografiche.

Tav. 3 — Spese per il personale e addetti per ramo, classe e sottoclasse di attività economica
(imprese con 20 addetti e più)

RAMI, CLASSI E SOTTOCLASSI DI ATTIVITÀ ECONOMICA	SPESE PER IL PERSONALE - milioni di lire			ADDETTI - numero			ORE DI LAVORO PRESTATE DAL PERSONALE OPERAIO migliaia
	Salari e stipendi	Contributi sociali e provvidenze varie per il personale	Totale	Imprenditori e coadiuvanti (a)	Dipendenti	Totale	
INDUSTRIE ESTRATTIVE	144.461	86.116	230.577	278	34.302	34.580	46.703
Estraz. minerali metalliferi	37.299	24.653	61.952	2	8.743	8.745	11.502
Estraz. minerali non metalliferi	107.162	61.463	168.625	276	25.559	25.835	35.201
Estraz. combustibili	34.059	22.442	56.501	4	5.053	5.057	5.719
Estraz. altri minerali non metallif.	32.621	17.090	49.711	9	8.079	8.088	10.138
Estraz. materiali di cava	40.482	21.931	62.413	263	12.427	12.690	19.344
INDUSTRIE MANIFATTURIERE	13.396.424	7.550.746	20.947.170	24.444	3.629.764	3.654.208	4.517.833
Industrie alimentari e affini	935.993	506.361	1.442.354	2.482	224.212	226.694	286.196
Ind. molitoria e della pastificazione	90.708	46.599	137.307	722	23.983	24.705	34.393
Ind. dolciaria	212.270	114.689	326.959	297	51.253	51.550	58.169
Ind. conserviera	230.960	119.571	350.531	773	63.287	64.060	83.358
Ind. casearia	93.701	50.517	144.218	155	20.525	20.680	29.593
Ind. grassi vegetali e animali	30.964	17.860	48.824	68	7.158	7.226	8.026
Ind. alimentari varie	101.353	59.341	160.694	81	21.128	21.209	28.323
Ind. bevande alcoliche e dell'alcool	121.680	67.883	189.563	290	24.735	25.025	28.191
Industrie idrominer. e bev. analcol.	54.357	29.901	84.258	96	12.143	12.239	16.143
Industria del tabacco	65.100	40.177	105.277	3	19.325	19.328	24.159
Industrie tessili	1.034.013	547.815	1.581.828	2.770	351.813	354.583	471.612
Industria laniera	223.973	121.268	345.241	616	73.155	73.771	96.511
Industria cotoniera	278.749	153.240	431.989	253	93.007	93.260	118.433
Industria della seta	51.367	27.238	78.605	143	15.744	15.887	20.647
Ind. della canapa, del lino, ecc.	26.148	14.474	40.622	42	8.441	8.483	10.986
Ind. lavoraz. fibre chimiche	75.785	39.303	115.088	168	24.310	24.478	31.555
Ind. delle maglie e delle calze	218.329	108.021	326.350	1.017	86.431	87.448	121.339
Altre industrie tessili	159.662	84.271	243.933	531	50.725	51.256	72.141
Ind. vestiario, abbigliamento, ecc.	522.326	255.480	777.806	1.660	210.120	211.780	277.929
Industrie delle calzature	189.249	88.998	278.247	1.341	83.780	85.121	122.925
Industrie delle pelli e del cuoio	79.463	40.129	119.592	577	27.987	28.564	40.194
Industrie del legno	154.575	82.470	237.045	1.207	57.273	58.480	82.400
Ind. del legno, del sughero e affini	144.000	76.465	220.465	1.172	54.224	55.396	78.267
Ind. veicoli e carp. navale in legno	10.575	6.005	16.580	35	3.049	3.084	4.133
Ind. del mobilio e dell'arred. in legno	217.030	110.431	327.461	1.796	77.163	78.959	112.628
Industrie metallurgiche	1.076.786	621.646	1.698.432	494	246.542	247.036	317.251

(a) Si tratta degli imprenditori e coadiuvanti delle imprese da 20 a 49 addetti; non sono compresi quelli delle aziende di dimensioni maggiori, alle quali la notizia non viene richiesta dato che in queste imprese il numero degli imprenditori e coadiuvanti corrisponde praticamente a quello delle aziende.

Segue Tav. 2 — Costi correnti e prodotto lordo per ramo, classe e sottoclasse di attività economica

(imprese con 20 addetti e più) - Milioni di lire

RAMI, CLASSI E SOTTOCLASSI DI ATTIVITÀ ECONOMICA	ACQUISTI DI MATERIALI E PRODOTTI VARI			SERVIZI, SPESE GENERALI E IMPOSTE INDIRETTE			DIMINU- ZIONE DI GIA- CENZE	TOTALE COSTI CORRENTI	PRODOTTO LORDO (valore aggiunto)
	Acquisti di materie prime e ausiliarie	Costo dei prodotti rivenduti senza trasfor- mazione	Totale	Lavorazioni industriali fatte eseguire a terzi	Spese generali e imposte indirette	Totale			
Industrie meccaniche	8.341.075	565.447	8.906.522	784.665	1.565.095	2.349.760	—	11.256.282	7.964.526
<i>Fonderie di 2ª fusione</i>	450.658	11.656	462.314	26.044	67.537	93.581	—	555.895	417.669
<i>Ind. costr. carpenteria metallica</i>	996.934	41.582	1.038.516	146.087	203.345	349.432	—	1.387.948	964.776
<i>Ind. costr. macchine motrici</i>	695.782	49.053	744.835	69.337	104.167	173.504	—	918.339	572.899
<i>Ind. costr. macchine utensili</i>	513.863	43.263	557.126	60.201	116.793	176.994	—	734.120	606.183
<i>Ind. costr. macchine operatrici</i>	1.970.399	142.380	2.112.779	183.180	349.185	532.365	—	2.645.144	1.423.526
<i>Ind. costr. minuteria metallica</i>	599.247	35.820	635.067	75.515	116.623	192.138	—	827.205	591.434
<i>Ind. mecc. di precisione</i>	422.740	31.902	454.642	44.594	113.791	158.385	—	613.027	571.706
<i>Ind. costr. macchine elettriche</i>	2.502.356	165.677	2.668.033	146.452	457.839	604.291	—	3.272.324	2.517.034
<i>Officine lavoraz. meccaniche varie</i>	189.096	44.114	233.210	33.255	35.815	69.070	—	302.280	299.299
Ind. costruz. mezzi di trasporto.	3.964.727	377.089	4.341.816	282.508	653.414	935.922	—	5.277.738	2.958.703
Ind. lavoraz. minerali non metalliferi	1.540.790	194.873	1.735.663	125.785	340.305	466.090	—	2.201.753	1.656.699
Ind. chimiche e deriv. petrolio	7.779.953	842.561	8.622.514	405.202	1.518.324	1.923.526	30.779	10.576.819	3.191.086
<i>Prodotti chimici di base</i>	3.088.236	498.237	3.586.473	162.836	436.314	599.150	—	4.185.623	1.375.203
<i>Prodotti chimici per industria e agri- coltura</i>	602.742	58.197	660.939	17.606	135.975	153.581	—	814.520	407.297
<i>Prodotti farmaceutici</i>	620.064	62.268	682.332	15.376	266.456	281.832	—	964.164	656.840
<i>Prodotti chimici per consumi non industriali</i>	410.982	64.917	475.899	14.632	215.116	229.748	30.779	736.426	324.175
<i>Derivati petrolio e carbone</i>	3.057.929	158.942	3.216.871	194.752	464.463	659.215	—	3.876.086	427.571
Industrie della gomma	516.384	38.662	555.046	11.371	77.056	88.427	—	643.473	591.256
Ind. prod. cellulosa usi tessili, ecc.	344.614	35.185	379.799	33.048	67.380	100.428	—	480.227	143.691
Ind. carta e cartotecnica	1.098.955	25.939	1.124.894	38.346	134.773	173.119	—	1.298.013	608.691
Ind. poligrafiche, editoriali e affini	533.171	22.264	555.435	233.420	233.615	467.035	—	1.022.470	811.790
Ind. foto-fonografiche (a)	33.362	2.589	35.951	3.238	12.959	16.197	—	52.148	55.664
Ind. prodotti di mat. plastiche	715.499	29.539	745.038	43.111	119.198	162.309	—	907.347	521.807
Industrie manifatturiere varie	289.455	12.328	301.783	22.840	49.501	72.341	—	374.124	232.484
INDUSTRIE DELLE COSTRUZIONI	2.282.391	52.607	2.334.998	506.637	370.893	877.530	569	3.213.097	2.746.910
Industrie delle costruzioni	1.928.647	41.163	1.969.810	416.186	276.874	693.060	—	2.662.870	2.119.367
Ind. installaz. di impianti	353.744	11.444	365.188	90.451	94.019	184.470	569	550.227	627.543
IND. ELETTRICHE, DEL GAS E DELL'ACQUA	2.476.717	7.197	2.483.914	202.260	256.602	458.862	—	2.942.776	2.245.575
Prod. e distribuz. energia elettrica	1.677.882	80	1.677.962	166.411	167.317	333.728	—	2.011.690	1.828.077
Produzione e distribuz. di gas	759.081	6.787	765.868	14.929	77.852	92.781	—	858.649	305.966
Raccolta e distribuz. di acqua	39.754	330	40.084	20.920	11.433	32.353	—	72.437	111.532
TOTALE	46.166.907	3.346.858	49.513.765	3.863.295	8.761.952	12.625.247	72.738	62.211.750	32.791.395

(a) Escluse le imprese cinematografiche.



ISTITUTO CENTRALE DI STATISTICA
RILEVAZIONE INVESTIMENTI DELL'INDUSTRIA
ANNO 1975

DITTA N. 1 -

Attività principale della Ditta

LA LEGGE GARANTISCE CHE I DATI VERRANNO USATI SOLO PER FINI STATISTICI

SEZIONE A — DATI NAZIONALI (valori in milioni di lire)
IMPORTANTE! Per evitare successive richieste di chiarimenti attenersi strettamente alle avvertenze a tergo

	DATI COMPLESSIVI DELLA DITTA	DATI PER ATTIVITA' ECONOMICA			
1 - ACQUISIZIONI DI CAPITALI FISSI DURANTE L'ESERCIZIO 1975 (al lordo degli ammor- tamenti):					
1.1 - Macchinari e mobili					
a) nuovi					
b) usati					
1.2 - Mezzi di trasporto					
a) nuovi					
b) usati					
1.3 - Fabbricati, costruzioni, altre ope- re e terreni					
a) nuovi (esclusi i terreni)					
b) usati (compresi i terreni)					
c) terreni senza costruzioni					
TOTALE VOCE 1 (1.1+1.2+1.3)					
2 - INVESTIMENTI A CARATTERE SOCIALE					
3 - ACQUISTI DI CONCESSIONI, BREVETTI, ESCLU- SIVE, MARCHI DI FABBRICA, COPYRIGHTS E SPESE DI RICERCA CAPITALIZZATE NELL'ESER- CIZIO		XXXX	XXXX	XXXX	XXXX
4 - VENDITE DI CAPITALI FISSI USATI E DI TERRENI:					
4.1 - Capitali fissi usati					
4.2 - Terreni					
TOTALE VOCE 4 (4.1+4.2)					
5 - MEDIA TRIMESTRALE DI TUTTO IL PERSONALE DELLA DITTA (numero)					

→ Codesta ditta prevede di effettuare nel 1976 presso i propri laboratori, attività di ricerca scientifica?

→ Codesta ditta dispone od ha ordinato calcolatori elettronici (esclusi quelli da tavolo) per l'elaborazione dei dati o per altri usi?

DA RESTITUIRE UNITAMENTE AL MODELLO DEL PRODOTTO LORDO

SEZIONE B — DATI REGIONALI (TOTALE VOCE 1) (milioni di lire)

REGIONI E PROVINCE AUTONOME	-DATI COMPLESSIVI DELLA DITTA (Tot. voce 1)	DATI PER ATTIVITA' ECONOMICA			
PIEMONTE					
VALLE D'AOSTA					
LIGURIA					
LOMBARDIA					
TOTALE 1° RIPARTIZIONE					
BOLZANO					
TRENTO					
VENETO					
FRIULI-VENEZIA GIULIA					
EMILIA-ROMAGNA					
TOTALE 2° RIPARTIZIONE					
TOSCANA					
MARCHE					
UMBRIA					
LAZIO					
TOTALE 3° RIPARTIZIONE					
CAMPANIA					
ABRUZZI					
MOLISE					
PUGLIA					
BASILICATA					
CALABRIA					
SICILIA					
SARDEGNA					
TOTALE 4° RIPARTIZIONE					
TOTALE GENERALE (vedi totale voce 1 Sez. A)					

AVVERTENZE PER LA COMPILAZIONE DEL MODELLO

I dati da riportare nel modello debbono essere espressi in milioni di lire. Nel caso in cui alcuni dati non siano desumibili dalla contabilità dell'impresa, questi potranno essere ricavati a stima.

I — PARTI DA COMPILARE

a) l'impresa che svolge più attività economiche in stabilimenti, cantieri, ecc. situati in una sola Regione, compilerà la prima colonna della sez. A e tante altre colonne della stessa sezione per quante sono le attività da essa gestite. In questo caso pertanto, i dati riportati in ciascuna casella della prima colonna dovranno essere uguali alla somma dei dati che si trovano sulla stessa riga nelle altre colonne;

b) l'impresa che svolge più attività economiche in stabilimenti, officine, cantieri, ecc., situati in più Regioni, compilerà le varie colonne della sez. A secondo quanto è stato detto al precedente punto a); per quanto riguarda la sez. B, si terrà presente che in essa vanno riportati solamente i dati delle acquisizioni di capitali fissi nuovi e usati (totale voce 1) indicando per ciascuna attività economica gestita nelle singole ripartizioni gli investimenti effettuati. In questo caso i totali che compaiono in fondo alle varie colonne della sez. B dovranno essere uguali ai dati che figurano nelle corrispondenti colonne di cui alla voce 1 della sez. A.

II — DEFINIZIONI

VOCE 1. — Le acquisizioni di capitali fissi da indicare nei vari punti della voce 1, corrispondono all'ammontare delle fatture ricevute nell'esercizio da parte dei fornitori (al lordo di tutte le imposte indirette **esclusa l'IVA**), per l'acquisto di capitali fissi e per manutenzioni e riparazioni straordinarie fatte eseguire a beni capitali già esistenti al fine di prolungarne la durata normale di impiego o di aumentarne la produttività. Le acquisizioni di capitali fissi comprendono anche il valore dei beni capitali prodotti dall'azienda per proprio uso e le riparazioni straordinarie eseguite dall'impresa stessa, che deve essere determinato in base al costo che la loro produzione o riparazione ha comportato.

Nel caso di macchinari o di fabbricati e costruzioni in corso di esecuzione, si dovranno egualmente indicare negli appropriati punti della voce 1 — e cioè 1.1 a) per i macchinari e 1.3 a) per i fabbricati — gli importi corrispondenti alle fatture ricevute nell'esercizio dalle imprese che hanno in appalto i lavori, oppure il valore del lavoro eseguito nell'esercizio, se è l'impresa stessa che procede alla costruzione del bene capitale.

Nelle acquisizioni di capitali fissi vanno anche incluse le spese accessorie incontrate fino alla messa in esercizio dei beni stessi (progettazioni, trasporti, montaggi, ecc.) ma **non** quelle inerenti al finanziamento degli investimenti (interessi passivi, provvigioni, ecc.).

I capitali fissi acquisiti dall'impresa in seguito ad assorbimento o fusione con altre imprese non vanno indicati.

Le acquisizioni dei vari tipi di beni capitali vanno distinte a seconda che si tratti di **beni nuovi** (tra questi vanno comprese anche le riparazioni straordinarie) oppure di **beni già usati** da altre ditte ed acquistati sempre nel periodo in esame.

1.1. Macchinari, utensileria di durata superiore all'anno, apparecchi di trasporto (carrelli a motore, nastri trasportatori, ecc.) contenitori durevoli, mobili e macchine d'ufficio.

1.2. Autocarri, furgoni, automobili e veicoli di ogni specie.

1.3. a) Nuovi fabbricati, costruzioni, trasformazioni di edifici industriali, lavori di trivellazione, di scavo di pozzi minerari, oleodotti, elettrodotti, strade, dighe, linee ferroviarie, viadotti, spese per spianamento di terreni e simili (escluso il valore dei terreni).

1.3. b) Fabbricati e costruzioni vecchie da destinare ad uso industriale acquistati nell'esercizio, compreso il valore dei terreni in esso incorporati.

1.3. c) Terreni edificabili o da sistemare, acquistati nell'anno.

VOCE 2. — Indicare tutte le spese sostenute per investimenti fissi a beneficio del personale dipendente (spacci aziendali, campi sportivi, sale di ritrovo, alloggi per dipendenti, ecc.).

VOCE 3. — Indicare le spese sostenute nell'anno per l'acquisto di brevetti, ecc., registrati nel conto patrimonio e le spese di ricerca capitalizzate nell'esercizio.

VOCE 4. — Al punto 4.1 indicare il ricavo ottenuto dalla vendita di capitali fissi usati (macchinari, mezzi di trasporto e costruzioni); al punto 4.2 l'introito per la vendita di terreni:

VOCE 5. — Dirigenti, impiegati, operai, apprendisti ed altro personale della ditta (media dei 4 trimestri dell'anno).



ISTITUTO CENTRALE DI STATISTICA

DITTA N. 1 -

RILEVAZIONE PRODOTTO LORDO 1975 - DATI TERRITORIALI

ATTENZIONE

IL PRESENTE MODELLO DEVE ESSERE COMPILATO SOLAMENTE DALLE IMPRESE CHE GESTISCONO UNITA' LOCALI (STABILIMENTI, MAGAZZINI, UFFICI AMMINISTRATIVI, NEGOZI, ECC.) SITUATI IN PIU' REGIONI. SE LA DITTA GESTISCE UNITA' LOCALI SITUATE IN UNA SOLA REGIONE NON OCCORRERA' RIPORTARE ALCUN DATO MA SI DOVRA' SOLAMENTE SOTTOLINEARE IN ROSSO TALE REGIONE.

Le ditte con diffusione territoriale in più di una Regione dovranno ripartire le spese di personale (vedi voce 14 del modello 13/PI/1) ed il numero dei dipendenti — media trimestrale degli operai e degli altri dipendenti di cui alla voce 12) dello stesso questionario — secondo le Regioni in cui sono dislocate le loro unità locali e secondo le attività economiche esercitate. In sostanza, per ciascuna attività economica per la quale è stata intestata una colonna nella sez. E del Mod. 13/PI/1, si dovrà compilare una corrispondente coppia di colonne del presente modello, distribuendo i dati dei dipendenti e delle spese di personale dell'attività medesima secondo le varie Regioni in

cui essa è presente. Pertanto, i totali di ciascuna coppia di colonne dovranno risultare uguali ai corrispondenti dati esposti alle voci 12 e 14 della sez. E e relativi alla medesima attività.

Nella penultima coppia di colonne, si indicheranno invece i dipendenti e le spese di personale relativi alla sede centrale ed agli altri servizi generali di impresa secondo le Regioni in cui sono distribuiti.

Infine, nell'ultima coppia di colonne si riporteranno i dati complessivi della Ditta e pertanto i totali generali che compaiono in fondo alle stesse, dovranno risultare uguali ai dati indicati alle voci 12 e 14 della prima pagina del modello 13/PI/1.

REGIONI E PROVINCE AUTONOME	Dati per attività economica								Dati complessivi della Ditta	
	Attività n°.		Attività n°.		Attività n°.		Attività amministrativa		N. Dipen- denti (media trime- strale)	Spese di personale (milioni di lire)
	N. Dipen- denti (media trime- strale)	Spese di personale (milioni di lire)	N. Dipen- denti (media trime- strale)	Spese di personale (milioni di lire)	N. Dipen- denti (media trime- strale)	Spese di personale (milioni di lire)	N. Dipen- denti (media trime- strale)	Spese di personale (milioni di lire)		
Piemonte										
Valle d'Aosta										
Liguria										
Lombardia										
Bolzano										
Trento										
Veneto										
Friuli-Venezia Giulia										
Emilia-Romagna										
Toscana										
Marche										
Umbria										
Lazio										
Campania										
Abruzzi										
Molise										
Puglia										
Basilicata										
Calabria										
Sicilia										
Sardegna										
Estero										
Totale generale										

DA RESTITUIRE UNITAMENTE AL MODELLO DEL PRODOTTO LORDO

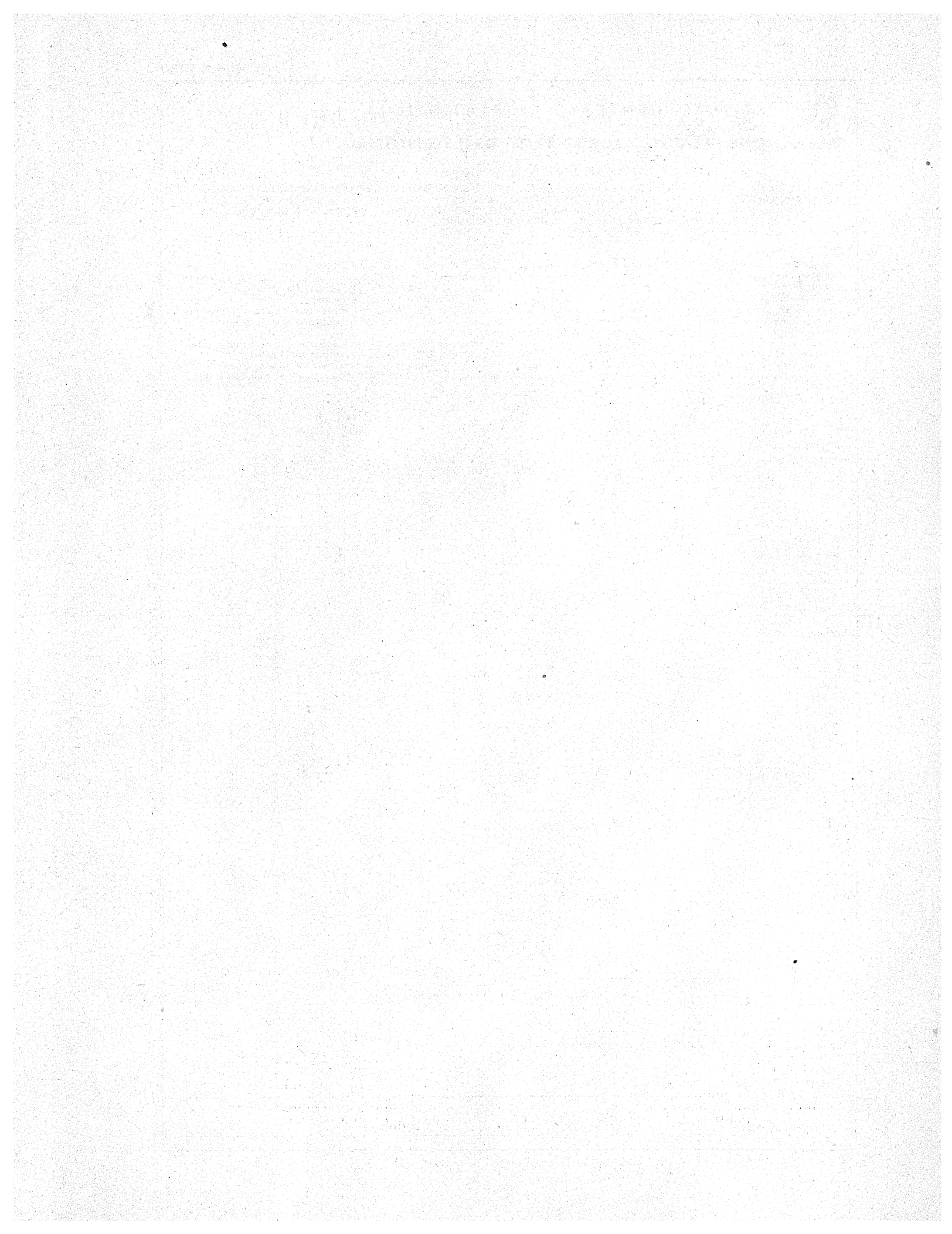



ISTITUTO CENTRALE DI STATISTICA
RILEVAZIONI DEL PRODOTTO LORDO DELL'INDUSTRIA

DITTA N. 2 -

ANNO 1975 (Esercizio dal al)
(Le imprese con esercizio diverso dall'anno solare, compileranno il questionario facendo riferimento ai risultati della gestione chiusa anteriormente al 1° giugno 1976).

INDUSTRIA DELLA DITTA

PRINCIPALI PRODOTTI FABBRICATI (specificare dettagliatamente)

FORMA GIURIDICA Ditta individuale 1 Società per azioni, in accomandita per azioni, a responsabilità limitata 3
(basta il quadrante) » Società di fatto, in nome collettivo, in accomandita semplice, cooperativa 2 Ente pubblico 4

Sezione A - PRODOTTO LORDO

		Milioni di Lire			Milioni di Lire
1. Fatturato lordo (esclusa I.V.A.):			5. Acquisti lordi (esclusa I.V.A.):		
1.1 per vendite di prodotti dell'impresa			5.1 di materie prime, ausiliarie, ecc. da impiegare nel processo produttivo		
1.2 per lavorazioni eseguite per conto terzi su materie prime da essi fornite			5.2 di prodotti da rivendere senza trasformaz.		
1.3 per vendite di prodotti rivenduti senza trasformazione da parte dell'impresa			6. Spese varie (esclusa I.V.A.) ed imposte indirette:		
1.4 per prestazioni di servizi non industriali (commissions, noleggi di macchinari, ecc.)			6.1 spese per lavorazioni industriali e per manutenzioni ordinarie fatte eseguire a terzi		
2. Incremento del valore degli impianti ed altri capitali fissi dovuto a lavori interni			6.2 noleggi di macchinari, impianti e calcolatori		
3. Giacenze a fine esercizio:			6.3 spese varie e per servizi prestati da imprese non industriali (vedi elenco sul retro)		
3.1 di prodotti ultimati			6.4 imposte di fabbricazione		
3.2 di prodotti in corso di lavorazione			6.5 altre imposte indirette (escluse I.V.A. e imposte sulle importazioni)		
3.3 di materie prime e materiali destinati ad essere impiegati nel processo produttivo			7. Giacenze all'inizio dell'esercizio:		
3.4 di prodotti acquistati da terzi e destinati ad essere rivenduti tali e quali			7.1 di prodotti ultimati		
4. TOTALE (1 + 2 + 3)			7.2 di prodotti in corso di lavorazione		
			7.3 di materie prime e materiali destinati ad essere impiegati nel processo produttivo		
			7.4 di prodotti acquistati da terzi e destinati ad essere rivenduti tali e quali		
			8. TOTALE (5 + 6 + 7)		
			9. PRODOTTO LORDO (4 - 8)		

Sezione B - INTROITI E COSTI VARI

		Milioni di Lire			Milioni di Lire
10. Introiti vari:			11. Costi vari:		
10.1 contributi correnti dello Stato e di Enti Pubblici			11.1 ammortamenti di capitali fissi (normali e anticipati)		
10.2 rimborsi I.G.E. e I.F. all'esportazione			11.2 imposte dirette (R.M. cat. A e B e imposta sulle società) portate sul conto esercizio		
10.3 interessi attivi			11.3 interessi passivi su prestiti, obbligaz., ecc.		
10.4 indennizzi su assicurazioni danni			11.4 servizi bancari (provvigioni, commissioni)		
10.5 fitti attivi su fabbricati non residenziali			11.5 premi per assicurazioni contro i danni		
10.6 fitti attivi su fabbricati per abitazione			11.6 fitti passivi su fabbricati non residenziali		
10.7 dividendi ricevuti ed utili da partecipazioni			11.7 pagamenti per royalties (brevetti, ecc.)		
10.8 introiti per royalties (brevetti, ecc.)			TOTALE COSTI VARI (voce 11)		
TOTALE INTROITI VARI (voce 10)					

Sezione C - OCCUPAZIONE E SPESE DI PERSONALE

					Milioni di Lire
12. Numero degli occupati alla fine di ciascun trimestre:					
	Dirigenti ed impiegati		Operai ed apprendisti		
	TOTALE	di cui donne	TOTALE	di cui donne	
al 31.3					
al 30.6					
al 30.9					
al 31.12					
MEDIA					
13. Numero di ore di lavoro prestate nell'anno dal personale operaio ed apprendista (migliaia)					
14. Spese per il personale dipendente:					
14.1 Spese per dirigenti ed impiegati:					
a) stipendi, straordinari, premi, ecc.					
b) contributi sociali a carico della Ditta					
c) quote accantonate per indennità di licenziamento, quiescenza, ecc.					
14.2 Spese per operai ed apprendisti:					
a) salari, straordinari, premi, ecc.					
b) contributi sociali a carico della Ditta					
c) quote accantonate per indennità di licenziamento, quiescenza, ecc.					
14.3 Provvidenze varie al personale					
TOTALE (voce 14)					

Sezione D - I.V.A. ED ALTRI DATI

		Milioni di Lire			Milioni di Lire
15. I.V.A. fatturata ai clienti			18. Dividendi o utili distribuiti di competenza dell'esercizio precedente		
16. I.V.A. fatturata dai fornitori e sugli acquisti di prodotti importati:			19. Indennità di licenziamento, di liquidazione e di quiescenza pagate nell'anno		
16.1 per materie prime, ausiliarie e servizi			20. Imposte dirette (R.M. cat. A e B e imposta società) pagate nell'esercizio		
16.2 per acquisto di beni capitali					
17. Fatturato all'esportazione					

DA RESTITUIRE ALL'ISTITUTO CENTRALE DI STATISTICA, VIA C. BALBO, 16 - 00100 ROMA ENTRO 20 GIORNI DALLA DATA DI RICEZIONE

IMPORTANTE! Per evitare successive richieste di chiarimenti attenersi strettamente alle avvertenze a tergo

IMPEGGARE I VALORI IN MILIONI DI LIRE

LA LEGGE GARANTISCE CHE I DATI VERRANNO USATI SOLO PER FINI STATISTICHE

AVVERTENZE PER LA COMPILAZIONE DEL MODELLO

Il presente questionario deve essere compilato dalla Ditta la cui attività si esplica esclusivamente o prevalentemente nel settore industriale; in esso vanno riportati i dati relativi all'intera attività svolta dall'impresa.

Il questionario è stato redatto secondo uno schema contabile valido per tutti i tipi di aziende industriali; tuttavia, le imprese che non abbiano un sistema contabile tale da permettere l'immediata individuazione delle voci che figurano nel modello, possono procedere a stime, il più possibile aderenti alla realtà, prendendo per base anche la documentazione extracontabile.

Nella compilazione del questionario, bisogna assolutamente evitare che una stessa spesa o una stessa entrata venga riportata sotto voci diverse. Fa eccezione la sola voce 17 (Fatturato all'esportazione) nella quale va riportata una parte del fatturato indicato alla voce 1.

Qui di seguito, vengono fornite avvertenze dettagliate per le sole voci che meritano una particolare illustrazione.

VOCE 1: FATTURATO: le vendite di prodotti fabbricati dalla impresa (punto 1.1) — come pure quelle di cui ai punti 1.2; 1.3; 1.4 — debbono essere indicate al lordo di tutte le spese addebitate ai clienti (trasporti, imballaggi, assicurazioni, ecc.) e di tutte le imposte indirette (fabbricazione, consumo, ecc.) ad eccezione dell'IVA fatturata ai clienti. Debbono però essere dedotti gli abbuoni e gli sconti accordati ai clienti ed il valore delle merci rese; non debbono essere inclusi né le sovvenzioni statali, né i rimborsi di imposte all'esportazione, da segnalare rispettivamente alle voci 10.1 e 10.2.

Le imprese di costruzioni e le industrie cantieristiche indicheranno al punto 1.1 il valore dei lavori eseguiti nel 1975 sia in appalto che per proprio conto. Tale valore deve comprendere: a) le costruzioni iniziate e terminate nell'anno; b) quelle iniziate in anni precedenti e terminate nel 1975 (solo per la parte eseguita nel 1975); c) quelle iniziate nell'anno e non ancora terminate. Il valore dei lavori in appalto sarà determinato in base agli stati di avanzamento dei lavori ed ai prezzi del capitolato d'appalto; quelli per conto proprio, in base ai prezzi di mercato o in base al costo a seconda che trattasi di costruz. già vendute o di costruz. ancora da vendere o non ultimate; d) le spese di impianto di cantieri.

Punti 1.3 e 5.2: riguardano sia le imprese che oltre all'attività industriale esercitano anche un'attività a carattere commerciale (le quali possono vendere oltre ai prodotti di propria produzione anche prodotti acquistati da altre aziende), sia le imprese esclusivamente industriali, le quali, per ragioni occasionali abbiano rivenduto materie prime e materiali vari senza averli sottoposti ad un qualsiasi processo di lavorazione. Le vendite di questi prodotti vanno indicate al punto 1.3 ed i corrispondenti acquisti al punto 5.2.

Le giacenze dei prodotti di cui trattasi vanno indicate: al punto 3.4 (alla fine dell'esercizio) ed al punto 7.4 (all'inizio dell'esercizio).

Punto 1.4: indicare gli introiti derivanti da eventuali prestazioni di servizi non industriali ad altre ditte (provvigioni e commissioni per vendite di merci, noleggi di macchinari, di calcolatori, ecc., introiti per servizi di trasporto effettuati con mezzi della ditta).

VOCE 2: in questa voce si deve indicare non l'ammontare complessivo degli investimenti lordi fatti nell'anno, ma la "sola parte di essi eseguita utilizzando la mano d'opera dell'azienda; essa riguarda perciò sia il valore dei capitali fissi costruiti per proprio uso (e perciò non destinati alla vendita), sia quello delle riparazioni e manutenzioni straordinarie agli impianti aziendali eseguite dalla impresa stessa. In tale valore debbono essere compresi gli interessi intercalari inerenti la sola parte di capitali fissi auto-prodotti dalla impresa.

Per precisare meglio il contenuto di questa voce sembra opportuno ricordare che i corrispettivi costi, e cioè le spese sopportate per l'esecuzione di questi lavori interni che determinano un incremento del patrimonio dell'impresa, sono costituiti da: a) materie prime, ausiliarie e parti di macchine (e cioè da materiali che figurano al punto 5.1 insieme agli altri materiali destinati all'impiego per la produzione di prodotti destinati alla vendita); b) da mano d'opera della ditta (e cioè dalle spese per il personale impiegato in questi lavori, che si trovano, insieme a tutte le spese del personale dell'azienda alla voce 14); c) da spese varie (e cioè tra quelle che figurano al punto 6.3). Non debbono invece considerarsi i capitali fissi acquistati da terzi pronti per l'uso (macchinari, automezzi, ecc.).

Se il valore contabile dell'autoproduzione di impianti, ecc., dovesse comprendere anche il costo delle prestazioni fornite — per questa produzione — da parte di altre imprese, questo costo dovrà essere detratto dalla voce 2 e, naturalmente, non dovrà essere nemmeno conteggiato al punto 6.1.

VOCE 3 e VOCE 7: la consistenza delle giacenze alla fine dell'esercizio (voce 3) ed all'inizio dell'esercizio (voce 7) riguarda tutti i prodotti esistenti negli stabilimenti, magazzini, cantieri della ditta o anche presso terzi purché di proprietà della ditta stessa. Le valutazioni delle consistenze iniziali e finali debbono essere fatte in base ai prezzi medi dell'anno (esclusa IVA) e cioè: per i prodotti fabbricati dall'impresa dovranno adottarsi i prezzi medi realizzati sulle vendite dell'anno; per i prodotti in corso di lavorazione i costi raggiunti nella fase di lavoro contabilizzata (tra questi prodotti vanno considerate anche le lavorazioni per conto terzi non ancora ultimate, valutate escludendo il valore dei materiali forniti dalle ditte committenti); per le materie prime ausiliarie e gli altri prodotti destinati ad essere impiegati nel processo produttivo, i costi medi (franco magazzino ditta) sostenuti nell'esercizio.

Le imprese di costruzioni e quelle cantieristiche non dovranno segnalare alcun importo nelle giacenze di prodotti ultimati ed in corso di lavorazione (vedi avvertenze alla voce 1).

Punto 5.1: comprende tutti gli acquisti di materie prime, materiali di consumo (combustibili, lubrificanti, energia elettrica, vernici, imballaggi da non rendere), parti staccate, ecc., da impiegare sia nella fabbricazione di prodotti destinati alla vendita, sia nell'autoproduzione di macchinari ed altri capitali fissi (vedi avvertenze voce 2) sia infine nelle riparazioni e manutenzioni ordinarie e straordinarie sempre che queste vengano eseguite dall'impresa stessa.

Gli acquisti debbono essere indicati al netto dell'IVA fatturata dai fornitori o gravante sui prodotti importati ma al lordo di tutti gli oneri sostenuti fino all'immissione dei prodotti nei magazzini del-

l'impresa (dazi doganali ed altre imposte simili, trasporti pagati a terzi, spese commerciali, assicurazioni su merci). Gli acquisti non debbono comprendere le merci rese ai fornitori e gli sconti ed abbuoni da questi concessi.

Punto 6.1: comprende il costo al netto dell'IVA delle lavorazioni industriali fatte eseguire ad altre imprese su materiali ad esse forniti da parte della ditta e le spese per manutenzioni ordinarie fatte eseguire ad altre imprese. Da questa voce debbono essere esclusi i lavori commissionati ad altre imprese per la costruzione di macchinari, impianti, ecc., e per le manutenzioni straordinarie (vedi avvertenze voce 2).

Punto 6.3: vanno comprese le seguenti spese: commissioni, provvigioni, fiere e mercati, trasporti pagati a terzi (esclusi quelli già incorporati nei punti 5.1 e 5.2); legali, associative, consulenze e collaudi, cancelleria e materiali d'ufficio, manutenzioni macchine d'ufficio, luce e riscaldamento; pubblicità, poste telefoniche e spese d'informazioni; compensi agli amministratori e trasferite del personale. Vanno esclusi: salari e stipendi, ammortamenti, imposte dirette, svalutazioni, perdite su crediti, su titoli e cambi, sopravvenienze passive e costi previsti in altre voci del questionario.

Punto 6.5: comprende le imposte indirette sulla produzione dell'impresa o sulle vendite effettuate (escluse l'IVA e le imposte di fabbricazione da indicare rispettivamente ai punti 15 e 6.4), e quelle per le quali viene esercitata rivalsa sui clienti (consumo, bollo, registro, imposta di pubblicità, tassa circolazione e tassa su concessioni governative).

Punto 10.1: contributi ricevuti dallo Stato o da altri Enti pubblici ai fini della produzione o per risanamento bilancio. Vanno esclusi i contributi concessi in conto capitale (finanziamento di impianti, contributi per interessi, ecc.).

Punto 10.3: interessi attivi su prestiti, vendite rateali, obbligazioni e crediti vari, di competenza dell'esercizio.

Punto 10.4: indennizzi ricevuti da Compagnie di assicurazione danni per sinistri subiti.

Punto 10.8: (vedi il contenuto del successivo punto 11.7).

Punto 11.5: premi di competenza dell'esercizio corrisposti alle imprese di assicurazione contro danni (incendi, furto, responsabilità civile verso terzi esclusi i dipendenti).

Punto 11.6: affitti passivi di competenza dell'esercizio su fabbricati non residenziali occupati dall'azienda (uffici, stabilimenti, magazzini), escluse elettricità, acqua, ecc.

Punto 11.7: quote pagate nell'anno per royalties (concessioni, copyrights, brevetti, marchi, ecc.). Si precisa che debbono essere indicati i soli pagamenti che, avendo un carattere ricorrente, vengono di solito imputati al conto economico. Se l'acquisto di royalties viene invece registrato sul conto patrimoniale, esso dovrà essere indicato alla voce 23 della Sez. E.

VOCE 12: indicare il personale dipendente dell'azienda alla fine di ciascun trimestre e la media aritmetica dei quattro trimestri. Tra i dirigenti e gli impiegati debbono essere compresi oltre ai dirigenti ed agli impiegati delle varie categorie anche i capireparto, gli addetti alla sorveglianza, il personale adibito ai laboratori ed alle ricerche, in forza alle date terminali di ciascun trimestre. **Gli operai ed apprendisti** devono comprendere tutti quelli appartenenti alle varie categorie (specializzati, qualificati, comuni e manovali), iscritti nel libro matricola, nell'ultimo periodo di paga terminante in ciascun trimestre.

VOCE 13: indicare le ore effettivamente lavorate in tutto l'anno, dal personale operaio ed apprendista (ore ordinarie, straordinarie, festive e notturne).

Punti 14.1 a) e 14.2 a): comprendere tutte le voci che costituiscono la retribuzione lorda: paga base, indennità di contingenza ed altre indennità similari per la parte non conglobata nonché interessenze, lavoro straordinario, ecc.; compensi per ferie, festività, gratifica natalizia, ecc., mensilità oltre la dodicesima ed altre analoghe erogazioni; corresponsioni in natura.

Sono da escludere gli assegni familiari. Le indennità di licenziamento, di liquidazione o di quiescenza corrisposte durante l'esercizio al personale cessato vanno ugualmente escluse ed indicate invece alla voce 19.

Punti 14.1 b) e 14.2 b): comprendere le spese per contributi sociali a carico della ditta: I.N.P.S. (pensioni, assegni familiari), per l'intero ammontare a carico del datore di lavoro esclusi i conguagli con l'I.N.P.S., disoccupazione, ecc.) I.N.A.M., I.N.A.I.L., Gescal.

Punti 14.1 c) e 14.2 c): indicare le quote accantonate nell'esercizio per provvedere successivamente alla corresponsione al personale di indennità di licenziamento, di liquidazione, di quiescenza e simili. Le somme pagate durante l'anno vanno invece segnalate alla voce 19.

Punto 14.3: comprendere le provvidenze varie ai dipendenti quali le spese per colonie marine e montane, nidi d'infanzia, i premi di natalità e di natalità e simili. Sono escluse le spese sostenute per la costruzione di alloggi e fabbricati destinati ad uso del personale.

Punto 17: indicare la parte del fatturato già compreso nei vari punti della voce 1, derivante da vendite all'estero

← IMPORTANTE →

Per evitare a codesta Ditta successive richieste di chiarimenti si prega di restituire il presente modello solo dopo aver eseguito i computi ed i controlli appresso indicati.

Computi da eseguire:

- I - Totale generale dei ricavi (voce 4 + totale voce 10) = milioni di lire
- II - Totale generale dei costi (voce 8 + voce 11 + totale voce 14) = » » »
- III - Ricavi-Costi (I meno II) = » » »
- IV - Ore annue lavorate in media da un operaio (voce 13 × 1000, diviso media operai ed apprendisti voce 12) N°
- V - Salario orario (voce 14.2 diviso voce 13) Lire
- VI - Numero delle ore concesse dalla cassa integrazione (migliaia)

Controlli:

- Riesaminare il questionario per accertare: se è stata indicata con esattezza l'attività della ditta; se sono stati specificati dettagliatamente i principali prodotti fabbricati; se sono stati riportati tutti i dati richiesti.
- La differenza tra ricavi e costi (vedi voce III di cui sopra) può non coincidere con l'utile o la perdita dell'impresa sia perché nel questionario non si richiedono tutte le voci di costo e di ricavo (sopravvenienze; utili o perdite su titoli, merci, cambi; rivalutazioni e svalutazioni) sia perché i criteri di valutazione delle giacenze richiesti ai fini della compilazione del questionario possono essere diversi da quelli usati nella contabilità dell'impresa. Pertanto, i dati forniti nel modello possono ritenersi esatti se il dato risultante alla voce III, rettificato per tener conto delle anzidette differenze, dà un risultato uguale all'utile o alla perdita di bilancio. In ogni caso se il dato di cui alla voce III risultasse negativo, si prega di specificarne le ragioni (perdita di esercizio, ecc.).
- Si prega di controllare se i dati delle voci IV e V di cui sopra risultano congrui.

Eventuali annotazioni della ditta

.....

.....

SPAZIO RISERVATO ALL'ISTAT

A) Numero medio dipendenti in totale	D	
	C	100
B) di cui donne	14	
	9	
C) Valore della produzione (1.1+2+3.1+3.2) — (7.1+7.2)	14.2	
	operai	
D) Consumi di materie prime ed ausiliarie (5.1+7.3 — 3.3)	9	
	A	



ISTITUTO CENTRALE DI STATISTICA

DITTA N. 3 -

RILEVAZIONE DEL PRODOTTO LORDO DELL'INDUSTRIA

ANNO 1975 (Esercizio dal al)

ATTIVITA' DELLA DITTA (specificare dettagliatamente)

PRINCIPALI PRODOTTI FABBRICATI

FORMA GIURIDICA (barrare il quadratino che fa al caso):

- | | | |
|----------------------------|--|----------------------------|
| <input type="checkbox"/> 1 | Società per azioni, in accomandita per azioni, a responsabilità limitata | <input type="checkbox"/> 3 |
| <input type="checkbox"/> 2 | Società di fatto, in nome collettivo, in accomandita semplice, cooperativa | <input type="checkbox"/> 4 |

LA LEGGE GARANTISCE CHE I DATI VERRANNO USATI SOLO PER FINI STATISTICI

IMPORTANTE! Per evitare successive richieste di chiarimenti attenersi strettamente alle avvertenze a tergo

Sezione A - PRODOTTO LORDO	Milioni di lire	Sezione B - ALTRI DATI	Milioni di lire
1. Fatturato lordo (esclusa I.V.A.): a) per vendita di prodotti dell'impresa b) per lavorazioni eseguite per conto di clienti su materiali da essi forniti c) per prodotti rivenduti senza trasformazione d) per prestazioni varie (commissioni, provvigioni, ecc.)		9. Spese per il personale: a) salari e stipendi b) contributi sociali a carico del datore di lavoro	
2. Giacenze a fine esercizio: a) di prodotti ultimati b) di prodotti in corso di lavorazione c) di materie prime ed ausiliarie		TOTALE	
3. TOTALE (1+2)		10. Spese per affitto dei locali in cui viene svolta l'attività della Ditta e per noleggio di macchinari	
4. Acquisti e spese varie (esclusa I.V.A.): a) acquisti di materie prime, ausiliarie e materiali vari b) acquisti di prodotti da rivendere senza trasformazione c) costo delle lavorazioni industriali fatte eseguire a terzi d) spese varie al netto dell'I.V.A. (vedi retro). Escluse: spese di personale, affitti, ammortamenti, imposte dirette e interessi passivi		11. Interessi passivi e spese bancarie	
5. Imposte di fabbricazione ed altre imposte indirette (esclusa I.V.A.)		12. Ammortamenti di capitali fissi effettuati nell'esercizio	
6. Giacenze all'inizio dell'anno: a) di prodotti ultimati b) di prodotti in corso di lavorazione c) di materie prime ed ausiliarie		13. TOTALE (10+11+12)	
7. TOTALE (4+5+6)		14. Capitali fissi nuovi acquistati nell'esercizio (esclusa IVA): a) macchinari e mobili b) mezzi di trasporto c) costruzione e fabbricati (esclusi terreni)	
8. PRODOTTO LORDO (3-7)		15. Capitali fissi usati acquistati nell'esercizio (esclusa IVA): a) macchinari e mezzi di trasporto b) costruzioni e terreni	
		16. TOTALE (14+15)	
		17. I.V.A. fatturata ai clienti	
		18. I.V.A. fatturata dai fornitori e sugli acquisti di prodotti importati: a) per materie prime, ausiliarie e serv. b) per acquisto di beni capitali	
		19. Fatturato all'esportazione	
Sezione C - FORZE DI LAVORO		Spazio riservato all'ISTAT:	
20. Numero degli occupati (media dei dodici mesi dell'anno)		(A) Valore della produzione $(1a+2a+2b)-(6a+6b)$	
	TOTALE	(B) Consumi $(4a+6c-2c)$	
a) imprenditori, cooperatori e coadiuvanti		(C) Totale costi $(7+9+13)$	
b) impiegati		$\frac{B}{A} \cdot 100$	
c) operai e apprendisti		(8) : (Totale voce 20)	
TOTALE		(9) : $(20b+20c)$	
21. Ore lavorate dal personale operaio ed apprendista (migliaia)			

AVVERTENZE PER LA COMPILAZIONE DEL QUESTIONARIO

I dati da riportare nel questionario sono quelli relativi all'anno 1975. Tuttavia, nel caso che l'esercizio non coincida con l'anno solare, si dovranno trascrivere i dati relativi alla gestione della durata di dodici mesi o più chiusa anteriormente al 1° giugno 1976. In questo caso si dovrà precisare in calce al modello la durata dell'esercizio. **Nella compilazione del questionario bisogna assolutamente evitare che una stessa spesa od una stessa entrata venga riportata sotto voci diverse. Fa eccezione quella indicata alla voce 19.**

Qui di seguito vengono fornite avvertenze dettagliate per le sole voci che meritano una particolare illustrazione.

Sezione A - PRODOTTO LORDO

- 1.a) - Vendite di prodotti fabbricati dall'impresa (vanno esclusi gli importi relativi alle lavorazioni per conto terzi e alla rivendita di materie prime da imputarsi rispettivamente ai punti 1.b) e 1.c); l'importo deve essere indicato al lordo degli addebiti ai clienti (imposte esclusa I.V.A., trasporti, imballaggi, assicurazioni, commissioni e simili).
- Le imprese edili indicheranno invece il valore dei lavori eseguiti durante l'anno 1975, determinato in base agli stati di avanzamento dei lavori. In detto importo non dovrà essere compreso il valore dei terreni, il quale non dovrà essere considerato nemmeno alla voce 4 a).**
- 1.b) - Lavorazioni eseguite per conto terzi (escludere il valore dei materiali forniti dal cliente).
- 1.c) - Vendite di materie prime, ausiliarie e prodotti rivenduti dalla Ditta nello stesso stato in cui vennero acquistati e cioè senza trasformazioni o lavorazioni da parte della Ditta. (I corrispondenti acquisti vanno indicati al punto 4 b).
2. - Consistenza delle giacenze di tutti i prodotti di proprietà della Ditta esistenti nei magazzini della Ditta stessa o presso terzi, alla fine dell'esercizio:
- Punto a): indicare le giacenze di prodotti ultimati;
Punto b): indicare le giacenze di prodotti in corso di lavorazione; vanno considerate anche le lavorazioni per conto terzi non ancora ultimate da valutare escludendo il valore dei materiali forniti dalle Ditte per conto delle quali vengono effettuate le lavorazioni;
Punto c): indicare le giacenze di materie prime e materiali di consumo vari.
- 4.a) - Acquisto franco magazzino Ditta di materie prime, materiali di consumo (combustibili, carburanti, lubrificanti, vernici, imballaggi da non rendere, ecc.) elementi finiti, parti staccate, energia elettrica, gas e materiali per riparazioni e manutenzioni ordinarie. Devono essere comprese le spese di trasporto, dazi, altre imposte simili ad eccezione dell'I.V.A. fatturata dai fornitori, ecc., relative alle merci acquistate. Non vanno comprese le spese di acquisto di capitali fissi (impianti, macchinari, attrezzature, mezzi di trasporto, fabbricati e costruzioni) da segnalare ai punti 14 e 15.
- 4.c) - Spese per lavorazioni industriali al netto dell'I.V.A., fatte eseguire ad altre imprese su materiali ad esse forniti da parte della Ditta. Da questo punto debbono essere **esclusi** i lavori commissionati ad altre imprese per la costruzione di macchinari, impianti, ecc.
- 4.d) - Vanno comprese solamente le seguenti spese: commissioni, provvigioni, fiere e mercati, trasporti (esclusi quelli già incorporati nel punto 4 a), leg. ii, associative, consulenze e collaudi, cancelleria e materiali di ufficio, luce e riscaldamento, pubblicità, poste telegrafiche, trasferte al personale. Debbono essere **escluse** le remunerazioni al personale; gli interessi passivi, gli ammortamenti, gli affitti dei locali, i premi di assicurazione, nonché le imposte dirette (imposte sul patrimonio, imposte sul reddito, ecc.), le perdite sui crediti e merci, le svalutazioni.
5. - Imposte indirette sulla produzione e sulle vendite (imposte di fabbricazione, dazi di consumo, bolli, registro, ecc.) corrisposte dalla Ditta all'Erario comprese quelle imposte per le quali la Ditta esercita il diritto di rivalsa verso il cliente ed esclusa l'I.V.A. da indicare ai punti 17, 18 e 19.
6. - Consistenza delle giacenze all'inizio dell'esercizio (vedi istruzioni del punto 2).

Sezione B - ALTRI DATI

- 9.a) - Comprendere tutte le voci che costituiscono la retribuzione lorda: I) paga base, indennità di contingenza ed altre indennità similari per la parte non conglobata nonché interessenze, lavoro straordinario, ecc.; II) compensi per ferie, festività, gratifica natalizia, ecc., mensilità oltre la dodicesima ed altre analoghe erogazioni; III) corresponsioni in natura. Sono da **escludere** gli **assegni familiari** e le indennità di licenziamento, di liquidazione e di quiescenza corrisposte durante l'esercizio al personale cessato.
- 9.b) - Comprendere tutte le spese per contributi sociali a carico del datore di lavoro; INPS (pensione, assegni familiari per l'intero ammontare a carico del datore di lavoro esclusi i conguagli con l'INPS, disoccupazione, ecc.), INAM, INAIL, Gescal, nonché le quote accantonate nell'esercizio per provvedere successivamente alla corresponsione di indennità di licenziamento, di liquidazione, di quiescenza e simili.
10. - Affitti passivi di competenza dell'esercizio su fabbricati non residenziali occupati dall'azienda (uffici, stabilimenti, magazzini) e spese per noleggio di macchinari.
11. - Interessi su prestiti, crediti e spese per servizi bancari (provvigioni, commissioni, diritti vari) di competenza dell'esercizio.
12. - Ammortamenti di capitali fissi (sia normali che anticipati) effettuati nell'esercizio.
14. - Ai punti a), b), c), includere rispettivamente i nuovi impianti, macchinari ed attrezzature; i mezzi di trasporto; i fabbricati e costruzioni acquistati ed eventualmente costruiti in proprio nell'anno, secondo i valori risultanti dall'ammontare delle fatture ricevute nell'esercizio da parte dei fornitori, al lordo di tutte le imposte indirette esclusa IVA. Comprendere anche le eventuali spese per manutenzioni e riparazioni straordinarie, eseguite da terzi oppure in proprio. Sono escluse le spese per acquisto di terreni.
15. - Ai punti a), b), includere rispettivamente i macchinari e mezzi di trasporto; i fabbricati e costruzioni acquistati nell'anno, ma già usati da altre imprese. Tra i fabbricati va anche compreso il valore dei terreni acquistati per costruire edifici o fabbricati.
17. - Indicare la parte del fatturato già compreso nei vari punti della voce I, derivante da vendite all'estero.
20. - Forze di lavoro occupate in media durante l'anno.
La media deve essere calcolata dividendo per 12 la somma del personale occupato in ciascun mese. Nel computo deve essere incluso anche il personale temporaneamente assente per malattia, ferie, ecc.
Al punto 20 a) includere il titolare o i titolari dell'impresa partecipanti direttamente alla gestione dell'impresa stessa e i loro parenti o affini che prestano lavoro normale senza corrispettivo di una prefissata retribuzione contrattuale; per le cooperative si includeranno anche i soci che come corrispettivo dell'opera prestata non percepiscono una remunerazione regolata dai contratti di lavoro, ma un compenso proporzionato alla prestazione ed una quota degli utili dell'impresa.
Ai punti 20 b) e 20 c) indicare la media annua dei dipendenti iscritti sui libri matricola alla fine di ciascun mese (dirigenti, impiegati, operai, manovali, ecc.) e del personale che, avendo l'età prescritta dalle vigenti leggi, è stato assunto per apprendere quelle mansioni per le quali occorre un certo tirocinio.
21. - Complesso delle ore di lavoro effettuate dal personale operaio e assimilato nel corso dell'esercizio, incluse quelle ordinarie, straordinarie, festive e notturne.

OBBLIGHI DI DENUNCIA E SEGRETEZZA DEI DATI COMUNICATI COL PRESENTE QUESTIONARIO

L'obbligo di fornire le notizie richieste col presente questionario è stabilito dal combinato disposto dall'art. 18 del R. D. L. 27 maggio 1929, n. 1285, convertito nella Legge 21 dicembre 1929, n. 2238. Coloro che contravengono al detto obbligo sono passibili, in base alle vigenti disposizioni, di una ammenda fino a L. 80.000 che, in caso di recidiva, può essere aumentata fino a L. 800.000, senza pregiudizio delle sanzioni fissate dal C. P.

L'art. 19 del D. L. 27 maggio 1929, n. 1285 stabilisce tra l'altro che le notizie che si raccolgono in occasione di inchieste, ordinate dall'Istituto Centrale di Statistica sono vincolate al più scrupoloso segreto d'ufficio e non possono essere rese note, per nessun titolo, se non in forma collettiva, in modo che non se ne possa fare alcun riferimento individuale.

Sempre per garantire la riservatezza dei dati forniti sono previste sanzioni di carattere pecuniario senza pregiudizio delle pene per reati previsti dal Codice Penale per coloro che per ragioni del proprio ufficio, essendo venuti a conoscenza di notizie di carattere personale, le comunicano ad altri o se ne servono per scopi privati.

APPENDICE

Mod. ISTAT 13/PI/1

INDICARE VALORI IN MILIONI DI LIRE



ISTITUTO CENTRALE DI STATISTICA

RILEVAZIONE DEL PRODOTTO LORDO DELL'INDUSTRIA

ANNO 1975 (Esercizio dal al)

Le imprese con esercizio diverso dall'anno solare, compileranno il questionario facendo riferimento ai risultati della gestione chiusa anteriormente al 1° giugno 1976.

DITTA N. 1 -

PRINCIPALI RENDENTI DELLA DITTA

PRINCIPALI RENDENTI FABBRICATI (specificare dettagliatamente)

FORMA GIURIDICA (barrare il quadratino corrispondente al caso) →

Ditta individuale	<input type="checkbox"/>	Società per azioni, in accomandita per azioni, a responsabilità limitata	<input type="checkbox"/>	3
Società di fatto, in nome collettivo, in accomandita semplice, cooperativa	<input type="checkbox"/>	Ente pubblico	<input type="checkbox"/>	4

Sezione A - PRODOTTO LORDO	
	Milioni di Lire
1. Fatturato lordo (esclusa I.V.A.):	
1.1 per vendite di prodotti dell'impresa	
1.2 per lavorazioni eseguite per conto terzi su materie prime da essi fornite	
1.3 per vendite di prodotti rivenduti senza trasformazione da parte dell'impresa	
1.4 per prestazioni di servizi non industriali (commissions, noleggi di macchinari, ecc.)	
2. Incremento del valore degli impianti ed altri capitali fissi dovuto a lavori interni	
3. Giacenze a fine esercizio:	
3.1 di prodotti ultimati	
3.2 di prodotti in corso di lavorazione	
3.3 di materie prime e materiali destinati ad essere impiegati nel processo produttivo	
3.4 di prodotti acquistati da terzi e destinati ad essere rivenduti tali e quali	
4. TOTALE (1 + 2 + 3)	
5. Acquisti lordi (esclusa I.V.A.):	
5.1 di materie prime, ausiliarie, ecc. da impiegare nel processo produttivo	
5.2 di prodotti da rivendere senza trasformaz.	
6. Spese varie (esclusa I.V.A.) ed imposte indirette:	
6.1 spese per lavorazioni industriali e per manutenzioni ordinarie fatte eseguire a terzi	
6.2 noleggi di macchinari, impianti e calcolatori	
6.3 spese varie e per servizi prestati da imprese non industriali (vedi elenco sul retro)	
6.4 imposte di fabbricazione	
6.5 altre imposte indirette (escluse I.V.A. e imposte sulle importazioni)	
7. Giacenze all'inizio dell'esercizio:	
7.1 di prodotti ultimati	
7.2 di prodotti in corso di lavorazione	
7.3 di materie prime e materiali destinati ad essere impiegati nel processo produttivo	
7.4 di prodotti acquistati da terzi e destinati ad essere rivenduti tali e quali	
8. TOTALE (5 + 6 + 7)	
9. PRODOTTO LORDO (4 - 8)	

Sezione B - INTROITI E COSTI VARI	
	Milioni di Lire
10. Introiti vari:	
10.1 contributi correnti dello Stato e di Enti Pubblici	
10.2 rimborsi I.G.E. e I.F. all'esportazione	
10.3 interessi attivi	
10.4 indennizzi su assicurazioni danni	
10.5 fitti attivi su fabbricati non residenziali	
10.6 fitti attivi su fabbricati per abitazione	
10.7 dividendi ricevuti ed utili da partecipazioni	
10.8 introiti per royalties (brevetti, ecc.)	
TOTALE INTROITI VARI (voce 10)	
11. Costi vari:	
11.1 ammortamenti di capitali fissi (normali e anticipati)	
11.2 imposte dirette (R.M. cat. A e B e imposta sulle società) portate sul conto esercizio	
11.3 interessi passivi su prestiti, obbligaz., ecc.	
11.4 servizi bancari (provvigioni, commissions)	
11.5 premi per assicurazioni contro i danni	
11.6 fitti passivi su fabbricati non residenziali	
11.7 pagamenti per royalties (brevetti, ecc.)	
TOTALE COSTI VARI (voce 11)	

Sezione C - OCCUPAZIONE E SPESE DI PERSONALE					
12. Numero degli occupati alla fine di ciascun trimestre:	Dirigenti ed impiegati		Operai ed apprendisti		Milioni di Lire
	TOTALE	di cui donne	TOTALE	di cui donne	
al 31.3					
al 30.6					
al 30.9					
al 31.12					
MEDIA					
13. Numero di ore di lavoro prestate nell'anno dal personale operaio ed apprendista (migliaia)					
14. Spese per il personale dipendente:					
14.1 Spese per dirigenti ed impiegati:					
a) stipendi, straordinari, premi, ecc.					
b) contributi sociali a carico della Ditta					
c) quote accantonate per indennità di licenziamento, quiescenza, ecc.					
14.2 Spese per operai ed apprendisti:					
a) salari, straordinari, premi, ecc.					
b) contributi sociali a carico della Ditta					
c) quote accantonate per indennità di licenziamento, quiescenza, ecc.					
14.3 Provvidenze varie al personale					
TOTALE (voce 14)					

Sezione D - I.V.A. ED ALTRI DATI	
	Milioni di Lire
15. I.V.A. fatturata ai clienti	
16. I.V.A. fatturata dai fornitori e sugli acquisti di prodotti importati:	
16.1 per materie prime, ausiliarie e servizi	
16.2 per acquisto di beni capitali	
17. Fatturato all'esportazione	
18. Dividendi o utili distribuiti di competenza dell'esercizio precedente	
19. Indennità di licenziamento, di liquidazione e di quiescenza pagate nell'anno	
20. Imposte dirette (R.M. cat. A e B e imposta società) pagate nell'esercizio	

IMPORTANTE! Per evitare successive richieste di chiarimenti attenersi strettamente alle avvertenze a tergo

LA LEGGE GARANTISCE CHE I DATI VERRANNO USATI SOLO PER FINI STATISTICHE

DA RESTITUIRE ALL'ISTITUTO CENTRALE DI STATISTICA, VIA C. BALBO, 16 - 00100 ROMA
ENTRO 20 GIORNI DALLA DATA DI RICEZIONE

AVVERTENZE PER LA COMPILAZIONE DEL MODELLO

Il presente questionario deve essere compilato dalla Ditta la cui attività si esplica esclusivamente o prevalentemente nel settore industriale; in esso vanno riportati i dati relativi all'intera attività svolta dall'impresa.

Il questionario è stato redatto secondo uno schema contabile valido per tutti i tipi di aziende industriali; tuttavia, le imprese che non abbiano un sistema contabile tale da permettere l'immediata individuazione delle voci che figurano nel modello, possono procedere a stime, il più possibile aderenti alla realtà, prendendo per base anche la documentazione extracontabile.

Nella compilazione del questionario, bisogna assolutamente evitare che una stessa spesa o una stessa entrata venga riportata sotto voci diverse. Fa eccezione la sola voce 17 (Fatturato all'esportazione) nella quale va riportata una parte del fatturato indicato alla voce 1.

Qui di seguito, vengono fornite avvertenze dettagliate per le sole voci che meritano una particolare illustrazione.

VOCE 1: FATTURATO: le vendite di prodotti fabbricati dalla impresa (punto 1.1) — come pure quelle di cui ai punti 1.2, 1.3, 1.4 — debbono essere indicate al lordo di tutte le spese addebitate ai clienti (trasporti, imballaggi, assicurazioni, ecc.) e di tutte le imposte indirette (fabbricazione, consumo, ecc.) ad eccezione dell'IVA fatturata ai clienti. Debbono però essere detolti gli abbuoni e gli sconti accordati ai clienti ed il valore delle merci rese; non debbono essere inclusi né le sovvenzioni statali, né i rimborsi di imposte all'esportazione, da segnalare rispettivamente alle voci 10.1 e 10.2.

Le imprese di costruzioni e le industrie cantieristiche indicheranno al punto 1.1 il valore dei lavori eseguiti nel 1975 sia in appalto che per proprio conto. Tale valore deve comprendere: a) le costruzioni iniziate e terminate nell'anno; b) quelle iniziate in anni precedenti e terminate nel 1975 (solo per la parte eseguita nel 1975); c) quelle iniziate nell'anno e non ancora terminate. Il valore dei lavori in appalto sarà determinato in base agli stati di avanzamento dei lavori ed ai prezzi del capitolato d'appalto; quelli per conto proprio, in base ai prezzi di mercato o in base al costo a seconda che trattasi di costruz. già vendute o di costruz. ancora da vendere o non ultimate; d) le spese di impianto di cantieri.

Punti 1.3 e 5.2: riguardano sia le imprese che oltre all'attività industriale esercitano anche un'attività a carattere commerciale (le quali possono vendere oltre ai prodotti di propria produzione anche prodotti acquistati da altre aziende), sia le imprese esclusivamente industriali, le quali, per ragioni occasionali abbiano rivenduto materie prime e materiali vari senza averli sottoposti ad un qualsiasi processo di lavorazione. Le vendite di questi prodotti vanno indicate al punto 1.3 ed i corrispondenti acquisti al punto 5.2.

Le giacenze dei prodotti di cui trattati vanno indicate: al punto 3.4 (alla fine dell'esercizio) ed al punto 7.4 (all'inizio dell'esercizio).

Punto 1.4: indicare gli introiti derivanti da eventuali prestazioni di servizi non industriali ad altre ditte (provvigioni e commissioni per vendite di merci, noleggi di macchinari, di calcolatori, ecc., introiti per servizi di trasporto effettuati con mezzi della ditta).

VOCE 2: in questa voce si deve indicare non l'ammontare complessivo degli investimenti lordi fatti nell'anno, ma la sola parte di essi eseguita utilizzando la mano d'opera dell'azienda; essa riguarda perciò sia il valore dei capitali fissi costruiti per proprio uso (e perciò non destinati alla vendita), sia quello delle riparazioni e manutenzioni straordinarie agli impianti aziendali eseguite dalla impresa stessa. In tale valore debbono essere compresi gli interessi intercalari inerenti la sola parte di capitali fissi auto-prodotti dalla impresa.

Per precisare meglio il contenuto di questa voce sembra opportuno ricordare che i corrispettivi costi, e cioè le spese sopportate per l'esecuzione di questi lavori interni che determinano un incremento del patrimonio dell'impresa, sono costituiti da: a) materie prime, ausiliarie e parti di macchine (e cioè da materiali che figurano al punto 5.1 insieme agli altri materiali destinati all'impiego, per la produzione di prodotti destinati alla vendita); b) da mano d'opera della ditta (e cioè dalle spese per il personale impiegato in questi lavori, che si trovano, insieme a tutte le spese del personale dell'azienda alla voce 14); c) da spese varie (e cioè tra quelle che figurano al punto 6.3). Non debbono invece considerarsi i capitali fissi acquistati da terzi pronti per l'uso (macchinari, automezzi, ecc.).

Se il valore contabile dell'autoproduzione di impianti, ecc., dovesse comprendere anche il costo delle prestazioni fornite — per questa produzione — da parte di altre imprese, questo costo dovrà essere detratto dalla voce 2 e, naturalmente, non dovrà essere nemmeno conteggiato al punto 6.1.

VOCE 3 e VOCE 7: la consistenza delle giacenze alla fine dell'esercizio (voce 3) ed all'inizio dell'esercizio (voce 7) riguarda tutti i prodotti esistenti negli stabilimenti, magazzini, cantieri della ditta o anche presso terzi purché di proprietà della ditta stessa. Le valutazioni delle consistenze iniziali e finali debbono essere fatte in base ai prezzi medi dell'anno (esclusa IVA) e cioè: per i **prodotti fabbricati** dall'impresa dovranno adottarsi i prezzi medi realizzati sulle vendite dell'anno; per i **prodotti in corso di lavorazione** i costi raggiunti nella fase di lavoro contabilizzata (tra questi prodotti vanno considerate anche le lavorazioni per conto terzi non ancora ultimate, valutate escludendo il valore dei materiali forniti dalle ditte committenti); per le materie prime ausiliarie e gli altri prodotti destinati ad essere impiegati nel processo produttivo, i costi medi (franco magazzino ditta) sostenuti nell'esercizio.

Le imprese di costruzioni e quelle cantieristiche non dovranno segnalare alcun importo nelle giacenze di prodotti ultimati ed in corso di lavorazione (vedi avvertenze alla voce 1).

Punto 5.1: comprende tutti gli acquisti di materie prime, materiali di consumo (combustibili, lubrificanti, energia elettrica, vernici, imballaggi da non rendere), parti staccate, ecc., da impiegare sia nella fabbricazione di prodotti destinati alla vendita, sia nell'autoproduzione di macchinari ed altri capitali fissi (vedi avvertenze voce 2) sia infine nelle riparazioni e manutenzioni ordinarie e straordinarie sempre che queste vengano eseguite dall'impresa stessa.

Gli acquisti debbono essere indicati al netto dell'IVA fatturata dai fornitori o gravante sui prodotti importati ma al lordo di tutti gli oneri sostenuti fino all'immissione dei prodotti nei magazzini del-

l'impresa (dazi doganali ed altre imposte simili, trasporti pagati a terzi, spese commerciali, assicurazioni su merci). Gli acquisti non debbono comprendere le merci rese ai fornitori e gli sconti ed abbuoni da questi concessi.

Punto 6.1: comprende il costo al netto dell'IVA delle lavorazioni industriali fatte eseguire ad altre imprese su materiali ad esse forniti da parte della ditta e le spese per manutenzioni ordinarie fatte eseguire ad altre imprese. Da questa voce debbono essere esclusi i lavori commissionati ad altre imprese per la costruzione di macchinari, impianti, ecc., e per le manutenzioni straordinarie (vedi avvertenze voce 2).

Punto 6.3: vanno comprese le seguenti spese: commissioni, provvigioni, fiere e mercati, trasporti pagati a terzi (esclusi quelli già incorporati nei punti 5.1 e 5.2); legali, associative, consulenze e collaudi, cancelleria e materiali d'ufficio, manutenzioni macchine d'ufficio, luce e riscaldamento; pubblicità, poste telefoniche e spese d'informazioni; compensi agli amministratori e trasferite del personale. Vanno esclusi: salari e stipendi, ammortamenti, imposte dirette, svalutazioni, perdite su crediti, su titoli e cambi, sopravvenienze passive e costi previsti in altre voci del questionario.

Punto 6.5: comprende le imposte indirette sulla produzione dell'impresa o sulle vendite effettuate (escluse l'IVA e le imposte di fabbricazione da indicare rispettivamente ai punti 15 e 6.4), e quelle per le quali viene esercitata rivalsa sui clienti (consumo, bollo, registro, imposta di pubblicità, tassa circolazione e tassa su concessioni governative).

Punto 10.1: contributi ricevuti dallo Stato o da altri Enti pubblici ai fini della produzione o per risanamento bilancio. Vanno esclusi i contributi concessi in conto capitale (finanziamento di impianti, contributi per interessi, ecc.).

Punto 10.3: interessi attivi su prestiti, vendite rateali, obbligazioni e crediti vari, di competenza dell'esercizio.

Punto 10.4: indennizzi ricevuti da Compagnie di assicurazione danni per sinistri subiti.

Punto 10.8: (vedi il contenuto del successivo punto 11.7).

Punto 11.5: premi di competenza dell'esercizio corrisposti alle imprese di assicurazione contro danni (incendi, furto, responsabilità civile verso terzi esclusi i dipendenti).

Punto 11.6: affitti passivi di competenza dell'esercizio su fabbricati non residenziali occupati dall'azienda (uffici, stabilimenti, magazzini), escluse elettricità, acqua, ecc.

Punto 11.7: quote pagate nell'anno per royalties (concessioni, copyrights, brevetti, marchi, ecc.). Si precisa che debbono essere indicati i soli pagamenti che, avendo un carattere ricorrente, vengono di solito imputati al conto economico. Se l'acquisto di royalties viene invece registrato sul conto patrimoniale, esso dovrà essere indicato alla voce 3 del modello investimenti industriali (13/INV/1).

VOCE 12: indicare il personale dipendente dell'azienda alla fine di ciascun trimestre e la media aritmetica dei quattro trimestri. Tra i **dirigenti** e gli **impiegati** debbono essere compresi oltre ai dirigenti ed agli impiegati delle varie categorie anche i capiparto, gli addetti alla sorveglianza, il personale addetto ai laboratori ed alle ricerche, in forza alle date terminali di ciascun trimestre. **Gli operai ed apprendisti** devono comprendere tutti quelli appartenenti alle varie categorie (specializzati, qualificati, comuni e manovali), iscritti nel **libro matricola**, nell'ultimo periodo di paga terminante in ciascun trimestre.

VOCE 13: indicare le ore effettivamente lavorate in tutto l'anno, dal personale operaio ed apprendista (ore ordinarie, straordinarie, festive e notturne).

Punti 14.1 a) e 14.2 a): comprendere tutte le voci che costituiscono la retribuzione lorda: paga base, indennità di contingenza ed altre indennità similari per la parte non conglobata nonché interessenze, lavoro straordinario, ecc.; compensi per ferie, festività grafica natalizia, ecc., mensilità oltre la dodicesima ed altre analoghe erogazioni; corresponsioni in natura.

Sono da escludere gli assegni familiari. Le indennità di licenziamento, di liquidazione o di quiescenza corrisposte durante l'esercizio al personale cessato vanno ugualmente escluse ed indicate invece alla voce 19.

Punti 14.1 b) e 14.2 b): comprendere le spese per contributi sociali a carico della ditta: I.N.P.S. (pensioni, assegni familiari, per l'intero ammontare a carico del datore di lavoro esclusi i conguagli con l'I.N.P.S., disoccupazione, ecc.) I.N.A.M., I.N.A.I.L., Gescal.

Punti 14.1 c) e 14.2 c): indicare le quote accantonate nell'esercizio per provvedere successivamente alla corresponsione al personale di indennità di licenziamento, di liquidazione, di quiescenza e simili. Le somme pagate durante l'anno vanno invece segnalate alla voce 19.

Punto 14.3: comprendere le provvidenze varie ai dipendenti quali le spese per colonie marine e montane, nidi d'infanzia, i premi di natalità e di natalità e simili. Sono escluse le spese sostenute per la costruzione di alloggi e fabbricati destinati ad uso del personale.

Punto 17: indicare la parte del fatturato già compreso nei vari punti della voce 1, derivante da vendite all'estero.

N. Ditta

Sezione E - NOTIZIE PER LE VARIE UNITA' FUNZIONALI (U.F.) DELL'IMPRESA

	ATTIVITA' ECONOMICHE				TOTALE IMPRESA
	COMMERCIO				
	Valori in milioni di lire				
1. Fatturato (esclusa I.V.A.):					
1.1 Vendite di prodotti dell'impresa . . .					
1.2 Lavorazioni eseguite per conto di altre imprese . . .				XXXXXX	
1.3 Vendite di prodotti rivenduti senza trasformazione da parte dell'impresa . . .					
1.4 Prestazioni di servizi non industriali (commissioni, noleggi di macchinario, ecc.) . . .					
1.5 Cessioni ad altre unità funzionali della stessa impresa:					
a) di prodotti fabbricati dall'U.F. cedente . . .				XXXXXX	XXXXXX
b) di capitali fissi fabbricati dall'U.F. cedente . . .				XXXXXX	
c) prestazioni, lavorazioni, manutenzioni eseguite per conto di altre U.F. . .					XXXXXX
2. Incremento del valore degli impianti per lavori interni (capitali fissi prodotti dall'U.F. e destinati al proprio uso) . . .					
3. Giacenze a fine esercizio:					
3.1 di prodotti ultimati . . .				XXXXXX	}
3.2 di prodotti in corso di lavorazione . . .				XXXXXX	
3.3 di materie prime, ausiliarie e prodotti vari acquistati da altre imprese o ceduti da altre U.F.					
3.4 di prodotti acquistati da terzi e destinati ad essere rivenduti tali e quali . . .					
4. TOTALE (1+2+3)					XXXXXX
5. Acquisti (esclusa I.V.A.):					
5.1 di prodotti vari (materie prime, ausiliarie, ecc.) destinati all'impiego nel processo produttivo				XXXXXX	
5.2 di prodotti destinati ad essere rivenduti tali e quali					
5.3 di prodotti e servizi ricevuti da altre U.F. della stessa impresa:					
a) di prodotti fabbricati da altre U.F. . .					XXXXXX
b) di capitali fissi fabbricati da altre U.F.					XXXXXX
c) prestazioni, lavorazioni, manutenzioni eseguite da altre U.F.					XXXXXX
6. Spese varie (esclusa I.V.A.):					
6.1 spese per lavorazioni industriali e per manutenzioni ordinarie fatte eseguire ad altre imprese					
6.2 noleggi macchinari e impianti					
6.4 imposte di fabbricazione					
7. Giacenze all'inizio dell'esercizio:					
7.1 di prodotti ultimati				XXXXXX	}
7.2 di prodotti in corso di lavorazione . . .				XXXXXX	
7.3 di materie prime, ausiliarie e prodotti vari acquistati da altre imprese o ceduti da altre U.F.					
7.4 di prodotti acquistati da terzi e destinati ad essere rivenduti tali e quali . . .					
8. TOTALE (5+6+7)					XXXXXX
9. PRODOTTO LORDO (4-8)					XXXXXX
12. FORZE DI LAVORO:					
— dirigenti ed impiegati (media dei trim.) N.					XXXXXX
— operai ed apprendisti (media dei trim.) N.					XXXXXX
13. Ore di lavoro prestate nell'anno dal personale operai ed apprendista (migliaia)					XXXXXX
14. Salari, stipendi, straordinari, premi compresi i contributi sociali e gli accantonamenti					XXXXXX
15. I.V.A. fatturata ai clienti					
16.1 I.V.A. fatturata da fornitori per materie prime, ausil. e serv.					

IMPORTANTE! Per evitare successive richieste di chiarimenti attenersi strettamente alle avvertenze a tergo

AVVERTENZE PER LA COMPILAZIONE DELLA SEZIONE E

La Sezione E del modello è stata predisposta per determinare correttamente l'apporto delle varie attività economiche esistenti nel Paese, alla produzione nazionale di beni e servizi. Infatti, se il prodotto lordo delle imprese che operano in vari settori di attività economica, venisse tutto attribuito all'attività prevalente da esse esercitata, si sopravvaluterebbe il contributo di questa attività e si sottovaluterebbe l'apporto delle altre.

Per evitare ciò è necessario che le imprese che svolgono la loro attività in più di una delle classi elencate nella Nomenclatura delle attività economiche delle Comunità europee che viene inviata insieme al presente questionario compilino tante colonne della Sezione E per quante sono le attività economiche svolte e contemplate nella citata Nomenclatura, e cioè per ogni Unità Funzionale (U. F.) dell'impresa attenendosi strettamente alle norme che seguono.

Circa le definizioni delle varie voci indicate nella fiancata della Sezione E (le quali sono le stesse di quelle adottate per la compilazione delle Sezioni A, C e D) si rimanda a quanto contenuto nelle istruzioni poste sul retro della prima pagina del modello.

A. SPECIFICAZIONE DELLE ATTIVITA'. — Se un'impresa svolge ad esempio la propria attività a) nell'industria zuccheriera; b) in quella della produzione delle bevande analcoliche; c) nella laniera; d) nella produzione di energia elettrica; e) nella gestione di una catena di bar, dovrà compilare cinque colonne e cioè una per ciascuna Unità Funzionale intendendole rispettivamente: 420, 428, 431, 161, 660, scrivendo la 660 all'interno della testata della colonna COMMERCIO.

A proposito dell'attività commerciale si precisa che questa dovrà essere indicata solo nel caso in cui l'impresa eserciti il commercio all'ingrosso o al minuto, giovandosi di una organizzazione di vendita appositamente predisposta; anche in questi casi comunque, ove essa operi in più settori del commercio non occorrerà scindere le varie attività commerciali, ma basterà riportare nella colonna « COMMERCIO » i dati complessivi di tutto il settore commerciale.

B. SETTORIZZAZIONE DELLE ATTIVITA' E RACCORDO TRA I DATI PER UNITA' FUNZIONALE (SEZ. E) ED I DATI DI IMPRESE (SEZ. A; C; D). — La settorizzazione delle varie attività svolte dalle imprese non comporta, come si vede dai dati indicati nella fiancata della Sezione E, la scissione per ciascuna Unità Funzionale di tutti i dati richiesti nelle quattro Sezioni della prima pagina del modello, ma solamente di quelli necessari alla determinazione del prodotto lordo, dei salari e stipendi, delle forze di lavoro e dell'IVA.

Occorre osservare a questo proposito, che i dati relativi ai servizi generali dell'impresa e cioè a quelli comuni a tutte le attività (Sede centrale, uffici di rappresentanza e simili) non debbono essere attribuiti a nessuna Unità Funzionale; infatti, come si noterà, non vengono richiesti « le spese varie e servizi non industriali » (e cioè quelli di cui al punto 6.3 della Sez. A), in quanto si tratta di spese comuni la cui settorizzazione per Unità Funzionale, comporterebbe inevitabili distorsioni per effetto dei differenti criteri di attribuzione adoperati dalle varie imprese soggette all'indagine. I salari e gli stipendi compresi i contributi sociali e gli accantonamenti, le medie trimestrali degli impiegati e dirigenti, le medie trimestrali degli operai e apprendisti ed il numero di ore di lavoro degli operai, dovranno essere indicati con riferimento alla situazione esistente nelle varie

Unità Funzionali escludendo perciò quelli inerenti la sede centrale e gli altri servizi generali di impresa. Per tutte queste voci (e cioè salari e stipendi, forze di lavoro ed ore lavorate) la somma in orizzontale dei dati relativi alle varie Unità Funzionali sarà perciò inferiore alle corrispondenti voci riportate nella prima pagina del modello, per un ammontare pari a quello di pertinenza dei servizi generali dell'impresa.

La settorizzazione delle varie attività dell'impresa, comporta la registrazione degli scambi che avvengono all'interno dell'impresa stessa tra le differenti Unità Funzionali. Tali scambi sono registrati ai punti 1.5 a), b), c), come cessioni di prodotti e servizi delle U.F. che li producono a quelle che li utilizzano nella propria produzione o per venderli, ed ai punti 5.3 a), b), c), come corrispettive acquisizioni da parte dei settori che li ricevono. E' ovvio che il totale in orizzontale delle cessioni dovrà essere uguale al totale in orizzontale delle corrispondenti acquisizioni; d'altra parte, poiché al livello di impresa le cessioni si annullano con le acquisizioni, i relativi dati non figurano nella Sezione A del modello, ad eccezione, come sarà detto in seguito, del punto 1.5 b).

Circa i criteri di valutazione degli scambi interni, si precisa che essi debbono essere registrati in base agli stessi prezzi che vengono praticati per le vendite ad altre imprese e perciò ricorrendo eventualmente a valutazioni extracontabili.

Per tutte le altre voci indicate nella fiancata della Sez. E, che non sono state fin qui menzionate, il totale orizzontale (da riportare nell'ultima colonna « TOTALE IMPRESA ») dovrà fornire un importo uguale a quello della corrispondente voce della Sez. A del modello; fanno eccezione le voci 1.5 b) e 2 per le quali la somma dei totali deve risultare uguale a quella riportata alla sola voce 2 della Sez. A; le voci 3.1 e 3.2 e 7.1 e 7.2 i cui totali debbono risultare uguali rispettivamente alla somma delle corrispondenti voci della Sez. A.

Come si può osservare, nella colonna riservata all'Unità Funzionale COMMERCIO sono state barrate tutte le voci che non sono di pertinenza del settore commerciale.

Infine nell'ultima colonna relativa al TOTALE IMPRESA sono state barrate le voci la cui somma in orizzontale non corrisponde all'importo segnalato nelle analoghe voci riportate nelle Sezioni A, C e D del modello.

IMPORTANTE

Per evitare successive richieste di chiarimenti si prega di eseguire i computi ed i controlli appresso indicati.

Computi da eseguire sui dati riportati nella prima pagina:

I - Totale generale dei ricavi (voce 4 + totale voce 10)	= milioni di lire
II - Totale generale dei costi (voce 8 + voce 11 + totale voce 14)	= » » »
III - Ricavi-Costi (I meno II)	= » » »
IV - Ore annue lavorate in media da un operaio (voce 13 × 1000, diviso media operai ed apprendisti voce 12)	N°
V - Salario orario (voce 14.2 diviso voce 13)	Lire
VI - Numero delle ore concesse dalla cassa integrazione (migliaia)	

Controlli:

- Riesaminare il questionario per accertare che siano stati riportati tutti i dati richiesti.
- La differenza tra ricavi e costi (vedi voce III di cui sopra) può non coincidere con l'utile o la perdita dell'impresa sia perché nel questionario non si richiedono tutte le voci di costo e di ricavo (sopravvenienze; utili, o perdite su titoli, merci, cambi; rivalutazioni e svalutazioni) sia perché i criteri di valutazione delle giacenze richiesti ai fini della compilazione del questionario possono essere diversi da quelli usati nella contabilità dell'impresa. Pertanto, i dati forniti nel modello possono ritenersi esatti se il dato risultante alla voce III, rettificato per tener conto delle anzidette differenze, dà un risultato uguale all'utile o alla perdita di bilancio. In ogni caso se il dato di cui alla voce III risultasse negativo, si prega di specificarne le ragioni (perdita di esercizio, ecc.).
- Si prega di controllare se i dati delle voci IV e V di cui sopra risultano congrui.

Eventuali annotazioni della ditta