

ISTAT

COLLANA D'INFORMAZIONI

**OCCUPATI PER ATTIVITÀ
ECONOMICA E REGIONE**

1970-1976

3900 3.14159

3900 3.14159

3900 3.14159

3900 3.14159

3900 3.14159

3900 3.14159

INDICE

PREMESSA.		pag.	5
PARTE I - OCCUPATI PRESENTI A LIVELLO NAZIONALE			
Tav. 1 - Occupati per ramo di attivita' economica.	"		11
Tav. 2 - Occupati dell'industria per ramo.	"		12
Tav. 3 - Occupati dell'industria dei prodotti della trasformazione per branca.	"		13
Tav. 4 - Occupati dei servizi destinabili alla vendita per ramo e branca.	"		14
PARTE II - OCCUPATI PRESENTI A LIVELLO DI CIRCOSCRIZIONE TERRITORIALE			
Tav. 5 - Occupati per ramo di attivita' economica e per circoscri- zione territoriale.	"		17
Tav. 6 - Occupati dell'industria per ramo e per circoscrizione territoriale.	"		19
Tav. 7 - Occupati dell'industria dei prodotti della trasformazione per branca e per circoscrizione territoriale.	"		21
Tav. 8 - Occupati dei servizi destinabili alla vendita per ramo e branca e per circoscrizione territoriale.	"		23
PARTE III - OCCUPATI PRESENTI A LIVELLO REGIONALE			
Tav. 9 - Occupati per ramo di attivita' economica e per regione.	"		27
Tav. 10 - Occupati dell'industria per ramo e per regione.	"		47
Tav. 11 - Occupati dell'industria dei prodotti della trasformazione per branca e per regione.	"		67
Tav. 12 - Occupati dei servizi destinabili alla vendita per ramo e branca e per regione.	"		87

SEGNI CONVENZIONALI

linea (-)

- a) quando il fenomeno non esiste;
- b) quando il fenomeno esiste e viene rilevato, ma i casi non si sono verificati.

due puntini (..)

- a) per i numeri che non raggiungono la meta' della cifra dell'ordine minimo considerato;
- b) per i numeri indici quando non rispecchiano l'effettivo andamento del fenomeno essendo calcolati su dati che si approssimano alla cifra dell'ordine minimo considerato.

P R E M E S S A

1. Allo scopo di disporre di una serie analitica dell'occupazione per ramo e branca di attività economica, l'Istat procede annualmente alla stima del numero degli occupati presenti non solo per il complesso dell'Italia, ma anche a livello delle singole regioni. I risultati ottenuti, oltre a soddisfare esigenze ampiamente avvertite, vengono utilizzati per il calcolo di alcuni aggregati dei conti economici nazionali e territoriali, quali ad esempio il valore aggiunto e i redditi da lavoro dipendente.

La necessità di effettuare un'apposita stima dell'occupazione, basata sull'utilizzazione congiunta dei risultati delle varie fonti disponibili, si spiega facilmente ove si consideri che queste ultime presentano talune lacune; ciò che si verifica non solo per le rilevazioni "complete", che contengono tutti gli aspetti dei fenomeni considerati, ma anche, e soprattutto, per quelle di carattere parziale e frammentario. Infatti:

- a) - per quanto riguarda i censimenti demografici ed economici, che costituiscono la fonte più completa ed attendibile, il limite è costituito dal fatto che essi vengono eseguiti con cadenza decennale;
- b) - per quanto riguarda le rilevazioni campionarie sulle forze di lavoro (che all'estensione del campo d'indagine accoppiano la tempestività dei risultati), va ricordato che il grado di attendibilità diminuisce notevolmente via via che si scende dai dati sintetici a quelli più analitici previsti dalla stima;
- c) - per quanto riguarda, infine, le altre fonti, va osservato che l'eterogeneità e la diversa ampiezza del campo di indagine non consentono di utilizzarne i dati se non dopo averli accuratamente selezionati ed elaborati in modo da poterli inserire nel quadro d'insieme.

2. Le definizioni adoperate ai fini della presente stima non divergono sostanzialmente da quelle adottate per le indagini campionarie sulle forze di lavoro (1), salvo che in taluni aspetti. In particolare, a differenza di queste ultime, le stime dell'occupazione abbracciano i lavoratori censiti stabilmente nelle convivenze (conventi, caserme, istituti di pena, ospedali, ecc.), i quali si aggiungono a quelli che le indagini rilevano presso le famiglie in modo da pervenire ai dati dell'occupazione complessiva. Le stime comprendono, inoltre, alcune frange di manodopera che le stesse indagini correnti sull'occupazione non riescono a cogliere integralmente (lavoratori a domicilio, stagionali, ecc.).

Per una migliore interpretazione dei risultati, occorre tener presente che gli occupati compresi nella stima si riferiscono, indistintamente, sia ai lavoratori a pieno tempo sia a quelli impiegati soltanto a tempo parziale (lavoratori marginali); inoltre nel caso di lavoratori aventi più di un'occupazione, il computo è stato effettuato soltanto per l'attività esercitata a titolo prevalente.

I dati calcolati riguardano tutti gli occupati che operano all'interno del territorio economico del Paese, indipendentemente dalla loro residenza.

3. Le serie predisposte dall'Istat dal 1970 in poi sono state elaborate allo scopo di renderle conformi sia ai concetti ed alle classificazioni previste dal nuovo sistema europeo di conti economici integrati (SEC), sia ai risultati forniti dai censimenti dell'ottobre 1971.

La stima è stata effettuata avvalendosi di tutte le informazioni analitiche sul numero degli occupati provenienti sia dalle rilevazioni statistiche correnti sia da alcune indagini speciali fra cui, in particolare, quella sulle "non forze di lavoro".

Le notizie più complete sono state desunte, oltre che dalle più volte citate rilevazioni campionarie sulle forze di lavoro, dai risultati dei censimenti demografico ed economico eseguiti nel 1971, dalle indagini sull'occupazione dipendente condotte dal Ministero del Lavoro e da altre amministrazioni ed enti (INAM, INPS, INAIL, ecc.), ed anche dalla rilevazione sul valore aggiunto delle imprese con oltre 20 addetti eseguita a cadenza annuale dall'Istat con riferimento ai rami dell'industria, del commercio e dei trasporti.

I dati sono stati ripartiti per ramo e branca di attività economica secondo la nuova classificazione prevista dal SEC (2), che differisce da quella precedente per alcune modifiche di ordine concettuale che non alterano, tuttavia, in misura apprezzabile il contenuto dei singoli aggregati.

(1) - Cfr. ISTITUTO CENTRALE DI STATISTICA, *Annuario di statistiche del lavoro*, edizione 1976, Roma 1976.

(2) - La classificazione prevista dal SEC si riallaccia alla "Nomenclatura generale delle attività economiche nelle Comunità Europee", denominata più brevemente NACE. Per comprendere le differenze rispetto alla precedente classificazione basti considerare, ad esempio, che le attività relative all'estrazione dei combustibili, alla lavorazione dei prodotti petroliferi, alla produzione e distribuzione di energia elettrica, gas, ecc., che finora venivano considerate in classi separate, vengono adesso comprese nello stesso ramo dei prodotti energetici. Analogamente, mentre le attività di riparazione e le officine meccaniche venivano prima considerate come una classe delle industrie manifatturiere, la nuova classificazione le comprende nel ramo del commercio.

La modifica più significativa apportata al precedente schema riguarda la scelta delle unità cosiddette di produzione omogenea (branche), le quali risultano contraddistinte dall'omogeneità dei loro prodotti o dall'affinità dei processi di produzione impiegati.

4. L'elaborazione è stata eseguita dapprima a livello nazionale e successivamente per circoscrizione territoriale e per ciascuna delle 20 regioni.

Le circoscrizioni territoriali considerate sono due:

- Centro - Nord, che comprende le seguenti regioni: Piemonte, Valle d'Aosta, Lombardia, Trentino - Alto Adige, Veneto, Friuli - Venezia Giulia, Liguria, Emilia-Romagna, Toscana, Umbria, Marche e Lazio;
- Mezzogiorno, che comprende le seguenti regioni: Abruzzi, Molise, Campania, Puglia, Basilicata, Calabria, Sicilia e Sardegna.

I dati, inoltre, sono stati analizzati per i seguenti due gruppi di posizioni professionali:

- lavoratori dipendenti, comprendenti le persone che percepiscono una retribuzione sotto forma di salario, stipendio, provvigione, cottimo o pagamento in natura (dirigenti, impiegati, operai, apprendisti e categorie assimilate);
- lavoratori indipendenti, comprendenti le persone che svolgono un lavoro in proprio assumendo anche il rischio economico di tale lavoro e del risultato della attività produttiva (imprenditori, lavoratori autonomi, liberi professionisti, titolari di esercizio e coadiuvanti).

E' da tener presente, infine, che i dati ottenuti non comprendono i militari di leva (1).

(1) - Alcuni Organismi internazionali suggeriscono di includere fra gli occupati anche i militari di leva, in quanto addetti alla prestazione di un servizio (la difesa) incluso nel calcolo del reddito nazionale.

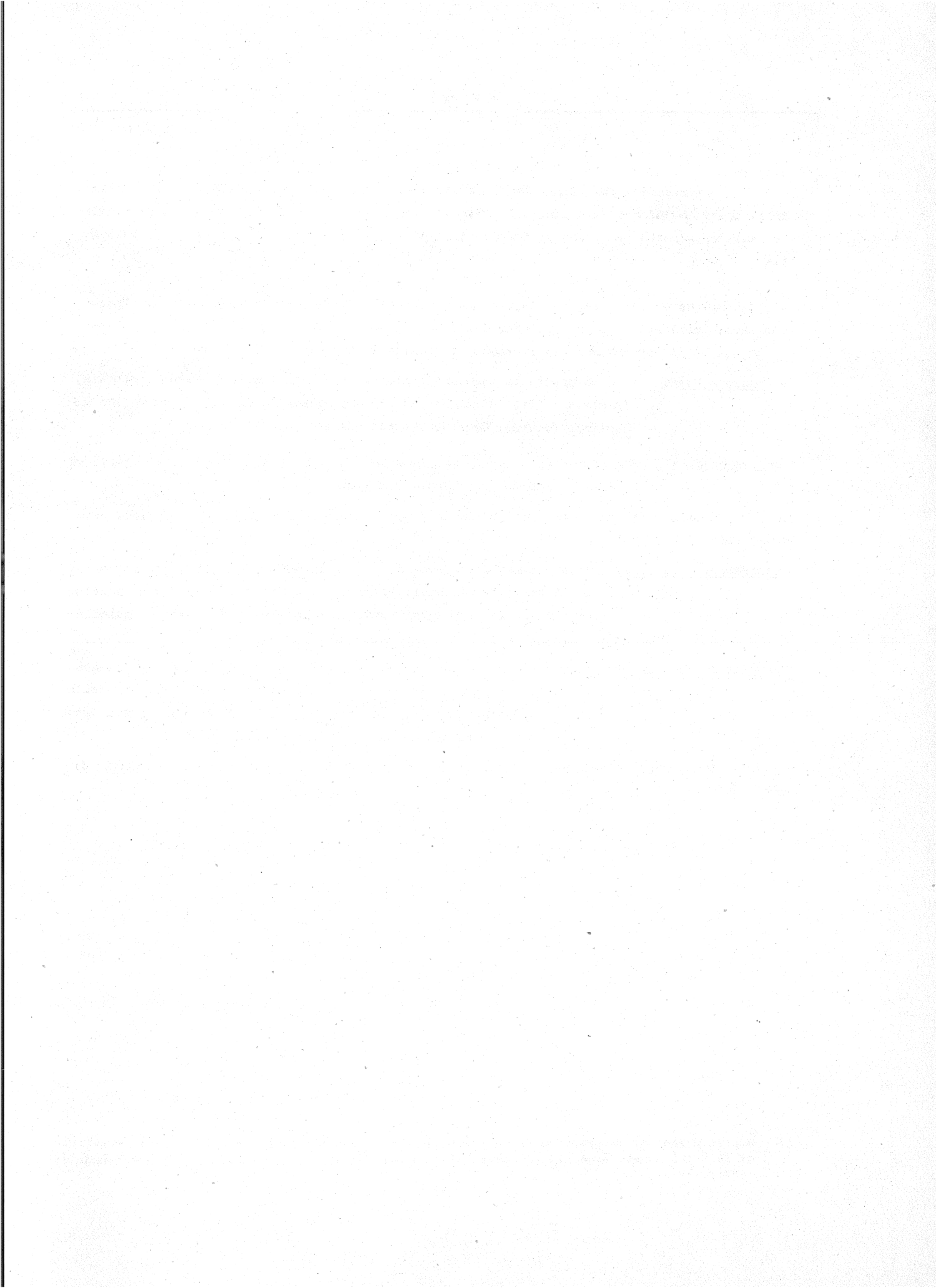

PARTE I

OCCUPATI PRESENTI A LIVELLO NAZIONALE

1954

RECEIVED DEPARTMENT OF THE ARMY

Tav. 1 - Occupati per ramo di attivita' economica

I T A L I A

Media annua in migliaia

A N N I	BENI E SERVIZI DESTINABILI ALLA VENDITA				SERVIZI NON DESTINABILI ALLA VENDITA (a)	TOTALE
	Agricoltura, silvicoltura e pesca	Industria	Servizi	Totale		

DIPENDENTI

1970	1.204,9	6.590,3	3.113,1	10.908,3	2.360,7	13.269,0
1971	1.218,5	6.553,7	3.201,2	10.973,4	2.431,6	13.405,0
1972	1.226,0	6.453,9	3.294,7	10.974,6	2.522,4	13.497,0
1973	1.211,7	6.494,9	3.408,4	11.115,0	2.605,0	13.720,0
1974	1.189,0	6.603,2	3.544,8	11.337,0	2.686,0	14.023,0
1975	1.130,0	6.568,8	3.633,2	11.332,0	2.769,0	14.101,0
1976	1.147,0	6.554,9	3.735,1	11.437,0	2.836,0	14.273,0

INDIPENDENTI

1970	2.403,8	1.102,7	2.766,5	6.273,0	-	6.273,0
1971	2.366,4	1.007,0	2.706,6	6.080,0	-	6.080,0
1972	2.069,8	979,6	2.718,6	5.768,0	-	5.768,0
1973	1.978,6	975,3	2.732,1	5.686,0	-	5.686,0
1974	1.922,0	982,6	2.787,4	5.692,0	-	5.692,0
1975	1.834,0	993,2	2.814,8	5.642,0	-	5.642,0
1976	1.782,0	1.002,1	2.851,9	5.636,0	-	5.636,0

T O T A L E

Cifre assolute

1970	3.608,7	7.693,0	5.879,6	17.181,3	2.360,7	19.542,0
1971	3.584,9	7.560,7	5.907,8	17.053,4	2.431,6	19.485,0
1972	3.295,8	7.433,5	6.013,3	16.742,6	2.522,4	19.265,0
1973	3.190,3	7.470,2	6.140,5	16.801,0	2.605,0	19.406,0
1974	3.111,0	7.585,8	6.332,2	17.029,0	2.686,0	19.715,0
1975	2.964,0	7.562,0	6.448,0	16.974,0	2.769,0	19.743,0
1976	2.929,0	7.557,0	6.587,0	17.073,0	2.836,0	19.909,0

Numeri indici

1971/1970	99,3	98,3	100,5	99,3	103,0	99,7
1972/1971	91,9	98,3	101,8	98,2	103,7	98,9
1973/1972	96,8	100,5	102,1	100,3	103,3	100,7
1974/1973	97,5	101,5	103,1	101,4	103,1	101,6
1975/1974	95,3	99,7	101,8	99,7	103,1	100,1
1976/1975	98,8	99,9	102,2	100,6	102,4	100,8

(a) Servizi prestati dalle Amministrazioni pubbliche e dalle istituzioni sociali private e servizi domestici.

Tav. 2 - Occupati dell'industria per ramo

ITALIA

Media annua in migliaia

ANNI	INDUSTRIA IN SENSO STRETTO			COSTRUZIONI E OPERE PUBBLICHE	TOTALE
	Prodotti energetici	Prodotti della trasformazione industriale	Totale		

DIPENDENTI

1970	171,2	4.656,3	4.827,5	1.762,8	6.590,3
1971	172,0	4.724,0	4.896,0	1.657,7	6.553,7
1972	169,7	4.689,5	4.859,2	1.594,7	6.453,9
1973	168,9	4.790,4	4.959,3	1.535,6	6.494,9
1974	175,0	4.912,5	5.087,5	1.515,7	6.603,2
1975	182,4	4.893,4	5.075,8	1.493,0	6.568,8
1976	187,9	4.911,0	5.098,9	1.456,0	6.554,9

INDIPENDENTI

1970	4,2	828,0	832,2	270,5	1.102,7
1971	3,9	760,8	764,7	242,3	1.007,0
1972	3,9	732,4	736,3	243,3	979,6
1973	3,9	720,0	723,9	251,4	975,3
1974	4,0	726,3	730,3	252,3	982,6
1975	4,1	732,9	737,0	256,2	993,2
1976	4,1	735,3	739,4	262,7	1.002,1

T O T A L E

Cifre assolute

1970	175,4	5.484,3	5.659,7	2.033,3	7.693,0
1971	175,9	5.484,8	5.660,7	1.900,0	7.560,7
1972	173,6	5.421,9	5.595,5	1.838,0	7.433,5
1973	172,8	5.510,4	5.683,2	1.787,0	7.470,2
1974	179,0	5.638,8	5.817,8	1.768,0	7.585,8
1975	186,5	5.626,3	5.812,8	1.749,2	7.562,0
1976	192,0	5.646,3	5.838,3	1.718,7	7.557,0

Numeri indici

1971/1970	100,3	100,0	100,0	93,4	98,3
1972/1971	98,7	98,9	98,8	96,7	98,3
1973/1972	99,5	101,6	101,6	97,2	100,5
1974/1973	103,6	102,3	102,4	98,9	101,5
1975/1974	104,2	99,8	99,9	98,9	99,7
1976/1975	102,9	100,4	100,4	98,3	99,9

Tav. 3 - Occupati dell'industria dei prodotti della trasformazione per branca

ITALIA

Media annua in migliaia

A N N I	Minerali e metalli ferrosi	Minerali e prodotti a base di minerali non metalliferi	Prodotti chimici e farmaceutici	Prodotti in metallo, macchine, materiale e forniture elettriche	Mezzi di trasporto	Prodotti alimentari, bevande e tabacchi lavorati	Prodotti tessili e dell'abbigliamento, pelli, cuoio e calzature	Carta, prodotti cartotecnici, della stampa ed editoria	Altri prodotti industriali (a)	TOTALE
DIPENDENTI										
1970	235,4	384,2	273,0	1.110,9	327,8	381,2	1.185,7	217,7	540,4	4.656,3
1971	236,9	379,0	283,1	1.133,3	335,0	378,5	1.183,5	221,7	573,0	4.724,0
1972	244,8	365,4	283,1	1.132,6	343,7	376,7	1.139,9	229,1	574,2	4.689,5
1973	253,2	369,2	285,4	1.173,2	365,3	381,0	1.144,1	233,8	585,2	4.790,4
1974	270,1	375,9	297,9	1.239,3	372,1	385,9	1.132,8	239,0	599,5	4.912,5
1975	275,3	376,1	299,2	1.241,4	362,3	385,3	1.119,4	238,7	595,7	4.893,4
1976	279,3	380,7	297,3	1.248,0	368,1	382,2	1.120,0	239,4	596,0	4.911,0
INDIPENDENTI										
1970	5,7	43,6	9,2	76,3	5,8	94,5	353,5	23,7	215,7	828,0
1971	5,2	41,1	8,3	70,5	5,3	88,1	322,0	22,2	198,1	760,8
1972	5,2	38,9	8,1	68,5	5,2	86,0	308,8	21,8	189,9	732,4
1973	5,0	38,3	8,0	65,8	4,9	84,3	305,7	21,3	186,7	720,0
1974	5,4	38,6	8,7	69,2	5,5	84,5	305,5	21,5	187,4	726,3
1975	5,4	38,0	8,7	69,6	5,7	83,9	311,0	21,7	188,9	732,9
1976	5,4	38,7	8,4	70,6	6,0	83,5	312,0	21,8	188,9	735,3
T O T A L E										
Gifre assolute										
1970	241,1	427,8	282,2	1.187,2	333,6	475,7	1.539,2	241,4	756,1	5.484,3
1971	242,1	420,1	291,4	1.203,8	340,3	466,6	1.503,5	243,9	771,1	5.484,8
1972	250,0	404,3	291,2	1.201,1	348,9	462,7	1.448,7	250,9	764,1	5.421,9
1973	258,2	407,5	293,4	1.239,0	370,2	465,3	1.449,8	255,1	771,9	5.510,4
1974	275,5	414,5	306,6	1.308,5	377,6	470,4	1.436,3	260,5	786,9	5.638,8
1975	280,7	414,1	307,9	1.311,0	368,0	469,2	1.430,4	260,4	784,6	5.626,3
1976	284,7	419,4	305,7	1.318,6	374,1	465,7	1.432,0	261,2	784,9	5.646,3
Numeri indici										
1971/1970	100,4	98,2	103,3	101,4	102,0	98,1	97,8	101,0	102,0	100,0
1972/1971	103,3	96,2	99,9	99,8	102,5	99,2	96,2	102,9	99,1	98,9
1973/1972	103,3	100,8	100,8	103,2	106,1	100,6	100,1	101,7	101,0	101,6
1974/1973	106,7	101,7	104,5	105,6	102,0	101,1	99,5	102,1	101,9	102,3
1975/1974	101,9	99,9	100,4	100,2	97,5	99,7	99,5	100,0	99,7	99,8
1976/1975	101,4	101,3	99,3	100,6	101,7	99,3	100,1	100,3	100,0	100,4

(a) Legno e mobili in legno, gomma, materie plastiche e prodotti non altrove classificati.

Tav. 4 - Occupati dei servizi destinabili alla vendita per ramo e branca

ITALIA

Media annua in migliaia

ANNI	COMMERCIO, ALBERGHI E PUBBLICI ESERCIZI			TRASPORTI E COMUNICAZIONI			CREDITO E ASSICURAZIONE	SERVIZI VARI	TOTALE
	Commercio (a)	Alberghi e pubblici esercizi	Totale	Trasporti	Comunicazioni	Totale			
DIPENDENTI									
1970	1.041,4	233,8	1.275,2	561,4	179,0	740,4	194,3	903,2	3.113,1
1971	1.056,7	225,6	1.282,3	570,6	196,5	767,1	203,6	948,2	3.201,2
1972	1.065,0	244,4	1.309,4	583,9	204,7	788,6	215,2	981,5	3.294,7
1973	1.108,7	256,0	1.364,7	596,8	211,1	807,9	226,7	1.009,1	3.408,4
1974	1.137,1	257,8	1.394,9	620,6	222,1	842,7	244,1	1.063,1	3.544,8
1975	1.145,7	261,7	1.407,4	627,6	226,3	853,9	262,7	1.109,2	3.633,2
1976	1.165,7	266,8	1.432,5	642,3	231,1	873,4	275,0	1.154,2	3.735,1
INDIPENDENTI									
1970	1.751,4	292,3	2.043,7	275,2	-	275,2	1,9	445,7	2.766,5
1971	1.679,3	294,0	1.973,3	277,2	-	277,2	2,0	454,1	2.706,6
1972	1.682,5	293,1	1.975,6	277,2	-	277,2	2,0	463,8	2.718,6
1973	1.695,2	290,3	1.985,5	277,2	-	277,2	2,3	467,1	2.732,1
1974	1.745,9	292,0	2.037,9	273,2	-	273,2	2,6	473,7	2.787,4
1975	1.759,7	292,4	2.052,1	279,9	-	279,9	2,7	480,1	2.814,8
1976	1.773,4	293,6	2.067,0	286,3	-	286,3	2,8	495,8	2.851,9
TOTALE									
Cifre assolute									
1970	2.792,8	526,1	3.318,9	836,6	179,0	1.015,6	196,2	1.348,9	5.879,6
1971	2.736,0	519,6	3.255,6	847,8	196,5	1.044,3	205,6	1.402,3	5.907,8
1972	2.747,5	537,5	3.285,0	861,1	204,7	1.065,8	217,2	1.445,3	6.013,3
1973	2.803,9	546,3	3.350,2	874,0	211,1	1.085,1	229,0	1.476,2	6.140,5
1974	2.883,0	549,8	3.432,8	893,8	222,1	1.115,9	246,7	1.536,8	6.332,2
1975	2.905,4	554,1	3.459,5	907,5	226,3	1.133,8	265,4	1.589,3	6.448,0
1976	2.939,1	560,4	3.499,5	928,6	231,1	1.159,7	277,8	1.650,0	6.587,0
Numeri indici									
1971/1970	98,0	98,8	98,1	101,3	109,8	102,8	104,8	104,0	100,5
1972/1971	100,4	103,4	100,9	101,6	104,2	102,1	105,6	103,1	101,8
1973/1972	102,1	101,6	102,0	101,5	103,1	101,8	105,4	102,1	102,1
1974/1973	102,8	100,6	102,5	102,3	105,2	102,8	107,7	104,1	103,1
1975/1974	100,8	100,8	100,8	101,5	101,9	101,6	107,6	103,4	101,8
1976/1975	101,2	101,1	101,2	102,3	102,1	102,3	104,7	103,8	102,2

(a) Compresi i beni di recupero e le riparazioni.

PARTE II

OCCUPATI PRESENTI A LIVELLO DI CIRCOSCRIZIONE TERRITORIALE

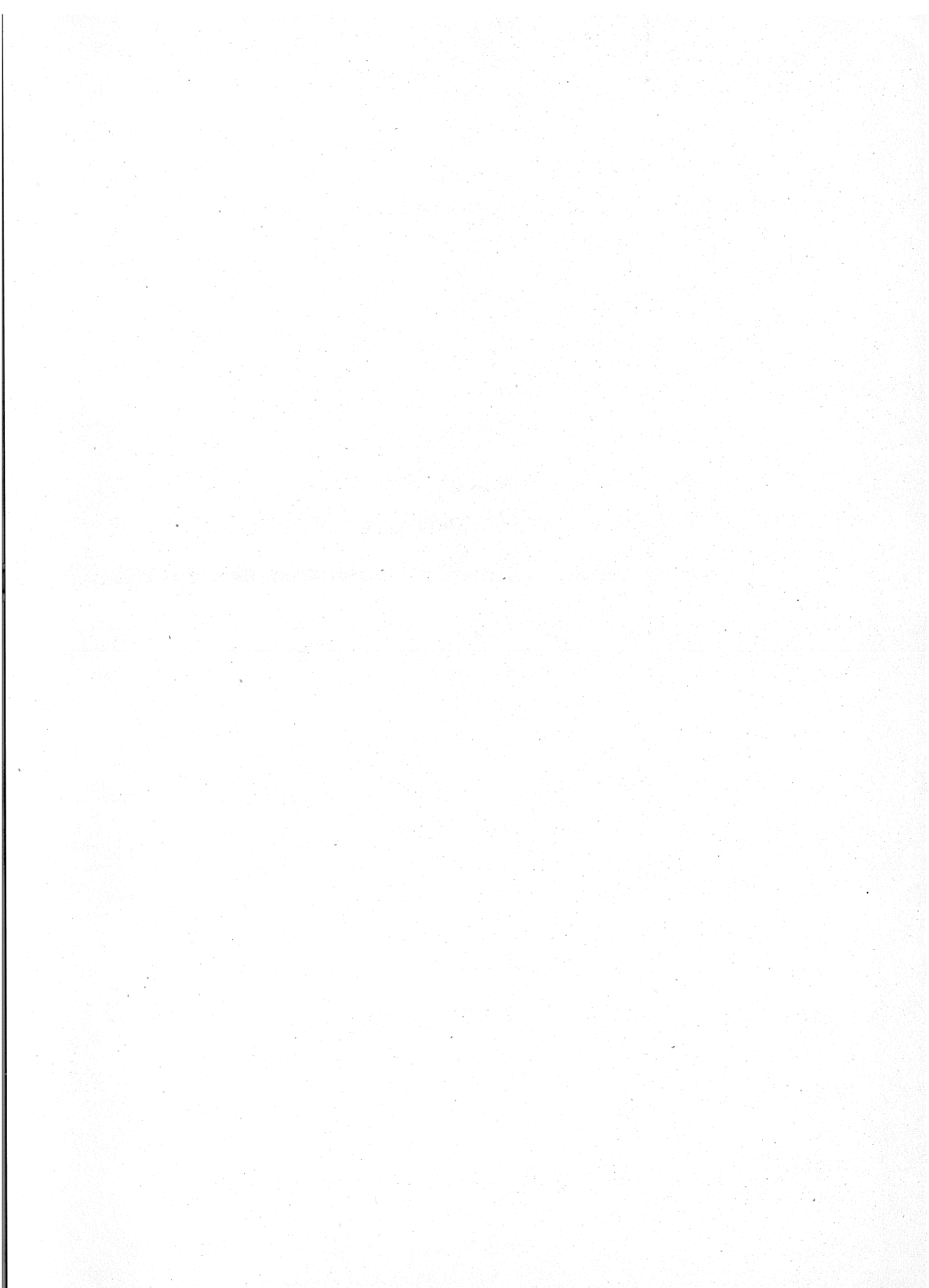

Tav. 5 - Occupati per ramo di attivita' economica
e per circoscrizione territoriale

CENTRO - NORD

Media annua in migliaia

ANNI	BENI E SERVIZI DESTINABILI ALLA VENDITA				SERVIZI NON DESTINABILI ALLA VENDITA (a)	TOTALE
	Agricoltura, silvicoltura e pesca	Industria	Servizi	Totale		
DIPENDENTI						
1970	373,0	5.127,9	2.426,4	7.927,3	1.589,9	9.517,2
1971	379,8	5.108,4	2.494,1	7.982,3	1.640,0	9.622,3
1972	355,9	5.019,4	2.568,3	7.943,6	1.693,9	9.637,5
1973	341,4	5.055,0	2.663,6	8.060,0	1.744,4	9.804,4
1974	341,4	5.132,1	2.763,4	8.236,9	1.801,9	10.038,8
1975	326,8	5.089,2	2.831,4	8.247,4	1.858,0	10.105,4
1976	309,7	5.075,2	2.911,0	8.295,9	1.903,8	10.199,7
INDIPENDENTI						
1970	1.445,0	778,3	1.939,5	4.162,8	-	4.162,8
1971	1.396,1	717,5	1.900,6	4.014,2	-	4.014,2
1972	1.215,8	697,1	1.911,7	3.824,6	-	3.824,6
1973	1.165,1	693,0	1.922,9	3.781,0	-	3.781,0
1974	1.136,8	699,1	1.957,1	3.793,0	-	3.793,0
1975	1.077,1	708,4	1.969,1	3.754,6	-	3.754,6
1976	1.025,6	711,5	1.994,0	3.731,1	-	3.731,1
T O T A L E						
Cifre assolute						
1970	1.818,0	5.906,2	4.365,9	12.090,1	1.589,9	13.680,0
1971	1.775,9	5.825,9	4.394,7	11.996,5	1.640,0	13.636,5
1972	1.571,7	5.716,5	4.480,0	11.768,2	1.693,9	13.462,1
1973	1.506,5	5.748,0	4.586,5	11.841,0	1.744,4	13.585,4
1974	1.478,2	5.831,2	4.720,5	12.029,9	1.801,9	13.831,8
1975	1.403,9	5.797,6	4.800,5	12.002,0	1.858,0	13.860,0
1976	1.335,3	5.786,7	4.905,0	12.027,0	1.903,8	13.930,8
Numeri indici						
1971/1970	97,7	98,6	100,7	99,2	103,2	99,7
1972/1971	88,5	98,1	101,9	98,1	103,3	98,7
1973/1972	95,9	100,6	102,4	100,6	103,0	100,9
1974/1973	98,1	101,4	102,9	101,6	103,3	101,8
1975/1974	95,0	99,4	101,7	99,8	103,1	100,2
1976/1975	95,1	99,8	102,2	100,2	102,5	100,5

(a) Cfr. nota a pag. 11.

Segue Tav. 5 - Occupati per ramo di attivita' economica
e per circoscrizione territoriale

MEZZOGIORNO

Media annua in migliaia

ANNI	BENI E SERVIZI DESTINABILI ALLA VENDITA				SERVIZI NON DESTINABILI ALLA VENDITA (a)	TOTALE
	Agricoltura, silvicoltura e pesca	Industria	Servizi	Totale		

DIPENDENTI

1970	831,9	1.462,4	686,7	2.981,0	770,8	3.751,8
1971	838,7	1.445,3	707,1	2.991,1	791,6	3.782,7
1972	870,1	1.434,5	726,4	3.031,0	828,5	3.859,5
1973	870,3	1.439,9	744,8	3.055,0	860,6	3.915,6
1974	847,6	1.471,1	781,4	3.100,1	884,1	3.984,2
1975	803,2	1.479,6	801,8	3.084,6	911,0	3.995,6
1976	837,3	1.479,7	824,1	3.141,1	932,2	4.073,3

INDIPENDENTI

1970	958,8	324,4	827,0	2.110,2	-	2.110,2
1971	970,3	289,5	806,0	2.065,8	-	2.065,8
1972	854,0	282,5	806,9	1.943,4	-	1.943,4
1973	813,5	282,3	809,2	1.905,0	-	1.905,0
1974	785,2	283,5	830,3	1.899,0	-	1.899,0
1975	756,9	284,8	845,7	1.887,4	-	1.887,4
1976	756,4	290,6	857,9	1.904,9	-	1.904,9

TOTALE

Cifre assolute

1970	1.790,7	1.786,8	1.513,7	5.091,2	770,8	5.862,0
1971	1.809,0	1.734,8	1.513,1	5.056,9	791,6	5.848,5
1972	1.724,1	1.717,0	1.533,3	4.974,4	828,5	5.802,9
1973	1.683,8	1.722,2	1.554,0	4.960,0	860,6	5.820,6
1974	1.632,8	1.754,6	1.611,7	4.999,1	884,1	5.883,2
1975	1.560,1	1.764,4	1.647,5	4.972,0	911,0	5.883,0
1976	1.593,7	1.770,3	1.682,0	5.046,0	932,2	5.978,2

Numeri indici

1971/1970	101,0	97,1	100,0	99,3	102,7	99,8
1972/1971	95,3	99,0	101,3	98,4	104,7	99,2
1973/1972	97,7	100,3	101,4	99,7	103,9	100,3
1974/1973	97,0	101,9	103,7	100,8	102,7	101,1
1975/1974	95,5	100,6	102,2	99,5	103,0	100,0
1976/1975	102,2	100,3	102,1	101,5	102,3	101,6

(a) Cfr. nota a pag. 11.

Tav. 6 - Occupati dell'industria per ramo e per circoscrizione territoriale

CENTRO - NORD

Media annua in migliaia

ANNI	INDUSTRIA IN SENSO STRETTO			COSTRUZIONI E OPERE PUBBLICHE	TOTALE
	Prodotti energetici	Prodotti della trasformazione industriale	Totale		

DIPENDENTI

1970	127,2	3.958,1	4.085,3	1.042,6	5.127,9
1971	126,7	4.007,2	4.133,9	974,5	5.108,4
1972	124,0	3.966,1	4.090,1	929,3	5.019,4
1973	123,1	4.035,3	4.158,4	896,6	5.055,0
1974	128,6	4.120,2	4.248,8	883,3	5.132,1
1975	132,6	4.093,5	4.226,1	863,1	5.089,2
1976	134,8	4.100,6	4.235,4	839,8	5.075,2

INDIPENDENTI

1970	3,2	600,3	603,5	174,8	778,3
1971	3,0	553,4	556,4	161,1	717,5
1972	3,0	531,7	534,7	162,4	697,1
1973	3,0	522,3	525,3	167,7	693,0
1974	3,1	526,6	529,7	169,4	699,1
1975	3,2	532,4	535,6	172,8	708,4
1976	3,2	533,3	536,5	175,0	711,5

T O T A L E

Cifre assolute

1970	130,4	4.558,4	4.688,8	1.217,4	5.906,2
1971	129,7	4.560,6	4.690,3	1.135,6	5.825,9
1972	127,0	4.497,8	4.624,8	1.091,7	5.716,5
1973	126,1	4.557,6	4.683,7	1.064,3	5.748,0
1974	131,7	4.646,8	4.778,5	1.052,7	5.831,2
1975	135,8	4.625,9	4.761,7	1.035,9	5.797,6
1976	138,0	4.633,9	4.771,9	1.014,8	5.786,7

Numeri indici

1971/1970	99,5	100,0	100,0	93,3	98,6
1972/1971	97,9	98,6	98,6	96,1	98,1
1973/1972	99,3	101,3	101,3	97,5	100,6
1974/1973	104,4	102,0	102,0	98,9	101,4
1975/1974	103,1	99,6	99,6	98,4	99,4
1976/1975	101,6	100,2	100,2	98,0	99,8

Segue Tav. 6 - Occupati dell'industria per ramo
e per circoscrizione territoriale

MEZZOGIORNO

Media annua in migliaia

ANNI	INDUSTRIA IN SENSO STRETTO			COSTRUZIONI E OPERE PUBBLICHE	TOTALE
	Prodotti energetici	Prodotti della trasformazione industriale	Totale		

DIPENDENTI

1970	44,0	698,2	742,2	720,2	1.462,4
1971	45,3	716,8	762,1	683,2	1.445,3
1972	45,7	723,4	769,1	665,4	1.434,5
1973	45,8	755,1	800,9	639,0	1.439,9
1974	46,4	792,3	838,7	632,4	1.471,1
1975	49,8	799,9	849,7	629,9	1.479,6
1976	53,1	810,4	863,5	616,2	1.479,7

INDIPENDENTI

1970	1,0	227,7	228,7	95,7	324,4
1971	0,9	207,4	208,3	81,2	289,5
1972	0,9	200,7	201,6	80,9	282,5
1973	0,9	197,7	198,6	83,7	282,3
1974	0,9	199,7	200,6	82,9	283,5
1975	0,9	200,5	201,4	83,4	284,8
1976	0,9	202,0	202,9	87,7	290,6

T O T A L E

Cifre assolute

1970	45,0	925,9	970,9	815,9	1.786,8
1971	46,2	924,2	970,4	764,4	1.734,8
1972	46,6	924,1	970,7	746,3	1.717,0
1973	46,7	952,8	999,5	722,7	1.722,2
1974	47,3	992,0	1.039,3	715,3	1.754,6
1975	50,7	1.000,4	1.051,1	713,3	1.764,4
1976	54,0	1.012,4	1.066,4	703,9	1.770,3

Numeri indici

1971/1970	102,7	99,8	99,9	93,7	97,1
1972/1971	100,9	100,0	100,0	97,6	99,0
1973/1972	100,2	103,1	103,0	96,8	100,3
1974/1973	101,3	104,1	104,0	99,0	101,9
1975/1974	107,2	100,8	101,1	99,7	100,6
1976/1975	106,5	101,2	101,5	98,7	100,3

Tav. 7 - Occupati dell'industria dei prodotti della trasformazione per branca e per circoscrizione territoriale

CENTRO - NORD

Media annua in migliaia

ANNI	Media annua in migliaia										TOTALE
	Minerali e metalli ferrosi	Minerali e prodotti a base di minerali non metalliferi	Prodotti chimici e farmaceutici	Prodotti in metallo, macchine, materiale e forniture elettriche	Mezzi di trasporto	Prodotti alimentari, bevande e tabacchi lavorati	Prodotti tessili e dell'abbigliamento, pelli, cuoio e calzature	Carta, prodotti cartotecnici, della stampa ed editoria	Altri prodotti industriali (a)	TOTALE	
DIPENDENTI											
1970	194,0	289,4	234,5	1.044,8	294,9	273,1	974,4	198,7	454,3	3.958,1	
1971	194,7	286,3	242,0	1.057,8	297,7	271,7	969,5	202,6	484,9	4.007,2	
1972	199,2	276,2	241,1	1.052,7	301,5	271,0	927,1	210,5	486,8	3.966,1	
1973	204,8	280,0	242,7	1.080,9	313,9	274,5	927,6	214,6	496,3	4.035,3	
1974	216,0	283,9	251,0	1.135,9	315,2	276,9	914,4	219,2	507,7	4.120,2	
1975	218,7	284,0	248,2	1.137,3	303,5	277,5	901,1	218,9	504,3	4.093,5	
1976	219,9	286,7	246,1	1.141,5	307,7	274,6	900,9	219,1	504,1	4.100,6	
INDIPENDENTI											
1970	4,7	30,9	7,7	71,2	5,0	64,1	243,9	19,4	153,4	600,3	
1971	4,3	29,1	7,1	66,4	4,6	59,8	222,4	18,3	141,4	553,4	
1972	4,8	27,5	6,9	64,5	4,6	58,4	211,4	17,7	135,9	531,7	
1973	4,6	27,0	6,9	62,3	4,3	57,1	209,3	17,4	133,4	522,3	
1974	5,1	27,0	7,3	65,5	5,0	57,1	208,5	17,5	133,6	526,6	
1975	4,9	26,8	7,5	65,6	5,2	56,9	213,0	17,7	134,8	532,4	
1976	5,0	27,2	7,2	66,4	5,4	56,6	213,4	17,7	134,4	533,3	
T O T A L E											
Cifre assolute											
1970	198,7	320,3	242,2	1.116,0	299,9	337,2	1.218,3	218,1	607,7	4.558,4	
1971	199,0	315,4	249,1	1.124,2	302,3	331,5	1.191,9	220,9	626,3	4.560,6	
1972	204,0	303,7	248,0	1.117,2	306,1	329,4	1.138,5	228,2	622,7	4.497,8	
1973	209,4	307,0	249,6	1.143,2	318,2	331,6	1.136,9	232,0	629,7	4.557,6	
1974	221,1	310,9	258,3	1.201,4	320,2	334,0	1.122,9	236,7	641,3	4.646,8	
1975	223,6	310,8	255,7	1.202,9	308,7	334,4	1.114,1	236,6	639,1	4.625,9	
1976	224,9	313,9	255,3	1.207,9	313,1	331,2	1.114,3	236,8	638,5	4.633,9	
Numeri indici											
1971/1970	100,2	98,5	102,8	100,7	100,8	98,3	97,8	101,3	103,1	100,0	
1972/1971	102,5	96,3	99,6	99,4	101,3	99,4	95,5	103,3	99,4	98,6	
1973/1972	102,6	101,1	100,6	102,3	104,0	100,7	99,9	101,7	101,1	101,3	
1974/1973	105,6	101,3	103,5	105,1	100,6	100,7	98,8	102,0	101,6	102,0	
1975/1974	101,1	100,0	99,0	100,1	96,4	100,1	99,2	100,0	99,7	99,6	
1976/1975	100,6	101,0	99,1	100,4	101,4	99,0	100,0	100,1	99,9	100,2	

(a) Cfr. nota a pag. 13.

Segue Tav. 7 - Occupati dell'industria dei prodotti della trasformazione per branca
e per circoscrizione territoriale

MEZZOGIORNO

Media annua in migliaia

A N N I	Minerali e metalli fer- rosi e non ferrosi	Minerali e prodotti a base di minerali non metalliferi	Prodotti chimici e farmaceutici	Prodotti in metallo, macchine, e materiale forniture elettriche	Mezzi di trasporto	Prodotti alimentari, bevande e tabacchi lavorati	Prodotti tessili e dell'ab- bigliamento, pelli, cuoio e calzature	Carta, prodotti cartotecnici, della stampa ed editoria	Altri prodotti industriali (a)	TOTALE
DIPENDENTI										
1970	41,4	94,8	38,5	66,1	32,9	108,1	211,3	19,0	86,1	698,2
1971	42,2	92,7	41,1	75,5	37,3	106,8	214,0	19,1	88,1	716,8
1972	45,6	89,2	42,0	79,9	42,2	105,7	212,8	18,6	87,4	723,4
1973	48,4	89,2	42,7	92,3	51,4	106,5	216,5	19,2	88,9	755,1
1974	54,1	92,0	46,9	103,4	56,9	109,0	218,4	19,8	91,8	792,3
1975	56,6	92,1	51,0	104,1	58,8	107,8	218,3	19,8	91,4	799,9
1976	59,4	94,0	51,2	106,5	60,4	107,6	219,1	20,3	91,9	810,4
INDIPENDENTI										
1970	1,0	12,7	1,5	5,1	0,8	30,4	109,6	4,3	62,3	227,7
1971	0,9	12,0	1,2	4,1	0,7	28,3	99,6	3,9	56,7	207,4
1972	0,4	11,4	1,2	4,0	0,6	27,6	97,4	4,1	54,0	200,7
1973	0,4	11,3	1,1	3,5	0,6	27,2	96,4	3,9	53,3	197,7
1974	0,3	11,6	1,4	3,7	0,5	27,4	97,0	4,0	53,8	199,7
1975	0,5	11,2	1,2	4,0	0,5	27,0	98,0	4,0	54,1	200,5
1976	0,4	11,5	1,2	4,2	0,6	26,9	98,6	4,1	54,5	202,0
T O T A L E Gifre assolute										
1970	42,4	107,5	40,0	71,2	33,7	138,5	320,9	23,3	148,4	925,9
1971	43,1	104,7	42,3	79,6	38,0	135,1	313,6	23,0	144,8	924,2
1972	46,0	100,6	43,2	83,9	42,8	133,3	310,2	22,7	141,4	924,1
1973	48,8	100,5	43,8	95,8	52,0	133,7	312,9	23,1	142,2	952,8
1974	54,4	103,6	48,3	107,1	57,4	136,4	315,4	23,8	145,6	992,0
1975	57,1	103,3	52,2	108,1	59,3	134,8	316,3	23,8	145,5	1.000,4
1976	59,8	105,5	52,4	110,7	61,0	134,5	317,7	24,4	146,4	1.012,4
Numeri indici										
1971/1970	101,7	97,4	105,8	111,8	112,8	97,5	97,7	98,7	97,6	99,8
1972/1971	106,7	96,1	102,1	105,4	112,6	98,7	98,9	98,7	97,7	100,0
1973/1972	106,1	99,9	101,4	114,2	121,5	100,3	100,9	101,8	100,6	103,1
1974/1973	111,5	103,1	110,3	111,8	110,4	102,0	100,8	103,0	102,4	104,1
1975/1974	105,0	99,7	108,1	100,9	103,3	98,8	100,3	100,0	99,9	100,8
1976/1975	104,7	102,1	100,4	102,4	102,9	99,8	100,4	102,5	100,6	101,2

(a) Cfr. nota a pag. 13.

Tav. 8 - Occupati dei servizi destinabili alla vendita per ramo e branca
e per circoscrizione territoriale

CENTRO - NORD

Media annua in migliaia

ANNI	COMMERCIO, ALBERGHI E PUBBLICI ESERCIZI			TRASPORTI E COMUNICAZIONI			CREDITO E ASSICU- RAZIONE	SERVIZI VARI	TOTALE
	Commer- cio (a)	Alberghi e pubbli- ci eser- cizi	Totale	Tra- sporti	Comuni- cazioni	Totale			
DIPENDENTI									
1970	850,9	187,3	1.038,2	422,7	129,6	552,3	159,3	676,6	2.426,4
1971	864,7	181,4	1.046,1	430,0	143,5	573,5	166,6	707,9	2.494,1
1972	874,7	198,3	1.073,0	438,7	148,5	587,2	175,4	732,7	2.568,3
1973	916,9	208,1	1.125,0	447,7	153,3	601,0	184,3	753,3	2.663,6
1974	935,6	208,4	1.144,0	466,8	161,3	628,1	198,2	793,1	2.763,4
1975	942,7	212,4	1.155,1	472,0	164,1	636,1	213,1	827,1	2.831,4
1976	959,1	216,8	1.175,9	483,4	167,2	650,6	222,8	861,7	2.911,0
INDIPENDENTI									
1970	1.201,6	223,4	1.425,0	201,6	-	201,6	1,6	311,3	1.939,5
1971	1.154,0	224,7	1.378,7	202,9	-	202,9	1,7	317,3	1.900,6
1972	1.161,5	223,9	1.385,4	203,1	-	203,1	1,7	321,5	1.911,7
1973	1.172,4	221,5	1.393,9	203,3	-	203,3	1,9	323,8	1.922,9
1974	1.201,8	222,5	1.424,3	200,5	-	200,5	2,2	330,1	1.957,1
1975	1.205,3	222,4	1.427,7	205,1	-	205,1	2,2	334,1	1.969,1
1976	1.214,1	223,3	1.437,4	209,7	-	209,7	2,3	344,6	1.994,0
T O T A L E									
Cifre assolute									
1970	2.052,5	410,7	2.463,2	624,3	129,6	753,9	160,9	987,9	4.365,9
1971	2.018,7	406,1	2.424,8	632,9	143,5	776,4	168,3	1.025,2	4.394,7
1972	2.036,2	422,2	2.458,4	641,8	148,5	790,3	177,1	1.054,2	4.480,0
1973	2.089,3	429,6	2.518,9	651,0	153,3	804,3	186,2	1.077,1	4.586,5
1974	2.137,4	430,9	2.568,3	667,3	161,3	828,6	200,4	1.123,2	4.720,5
1975	2.148,0	434,8	2.582,8	677,1	164,1	841,2	215,3	1.161,2	4.800,5
1976	2.173,2	440,1	2.613,3	693,1	167,2	860,3	225,1	1.206,3	4.905,0
Numeri indici									
1971/1970	98,4	98,9	98,4	101,4	110,7	103,0	104,6	103,8	100,7
1972/1971	100,9	104,0	101,4	101,4	103,5	101,8	105,2	102,8	101,9
1973/1972	102,6	101,8	102,5	101,4	103,2	101,8	105,1	102,2	102,4
1974/1973	102,3	100,3	102,0	102,5	105,2	103,0	107,6	104,3	102,9
1975/1974	100,5	100,9	100,6	101,5	101,7	101,5	107,4	103,4	101,7
1976/1975	101,2	101,2	101,2	102,4	101,9	102,3	104,6	103,9	102,2

(a) Cfr. nota a pag. 14.

Segue Tav. 8 - Occupati dei servizi destinabili alla vendita per ramo e branca
e per circoscrizione territoriale

MEZZOGIORNO

Media annua in migliaia

ANNI	COMMERCIO, ALBERGHI E PUBBLICI ESERCIZI			TRASPORTI E COMUNICAZIONI			CREDITO E ASSICU- RAZIONE	SERVIZI VARI	TOTALE
	Commer- cio (a)	Alberghi e pubbli- ci eser- cizi	Totale	Tra- sporti	Comuni- cazioni	Totale			
DIPENDENTI									
1970	190,5	46,5	237,0	138,7	49,4	188,1	35,0	226,6	686,7
1971	192,0	44,2	236,2	140,6	53,0	193,6	37,0	240,3	707,1
1972	190,3	46,1	236,4	145,2	56,2	201,4	39,8	248,8	726,4
1973	191,8	47,9	239,7	149,1	57,8	206,9	42,4	255,8	744,8
1974	201,5	49,4	250,9	153,8	60,8	214,6	45,9	270,0	781,4
1975	203,0	49,3	252,3	155,6	62,2	217,8	49,6	282,1	801,8
1976	206,6	50,0	256,6	158,9	63,9	222,8	52,2	292,5	824,1
INDIPENDENTI									
1970	549,8	68,9	618,7	73,6	-	73,6	0,3	134,4	827,0
1971	525,3	69,3	594,6	74,3	-	74,3	0,3	136,8	806,0
1972	521,0	69,2	590,2	74,1	-	74,1	0,3	142,3	806,9
1973	522,8	68,8	591,6	73,9	-	73,9	0,4	143,3	809,2
1974	544,1	69,5	613,6	72,7	-	72,7	0,4	143,6	830,3
1975	554,4	70,0	624,4	74,8	-	74,8	0,5	146,0	845,7
1976	559,3	70,3	629,6	76,6	-	76,6	0,5	151,2	857,9
T O T A L E									
Cifre assolute									
1970	740,3	115,4	855,7	212,3	49,4	261,7	35,3	361,0	1.513,7
1971	717,3	113,5	830,8	214,9	53,0	267,9	37,3	377,1	1.513,1
1972	711,3	115,3	826,6	219,3	56,2	275,5	40,1	391,1	1.533,3
1973	714,6	116,7	831,3	223,0	57,8	280,8	42,8	399,1	1.554,0
1974	745,6	118,9	864,5	226,5	60,8	287,3	46,3	413,6	1.611,7
1975	757,4	119,3	876,7	230,4	62,2	292,6	50,1	428,1	1.647,5
1976	765,9	120,3	886,2	235,5	63,9	299,4	52,7	443,7	1.682,0
Numeri indici									
1971/1970	96,9	98,4	97,1	101,2	107,3	102,4	105,7	104,5	100,0
1972/1971	99,2	101,6	99,5	102,0	106,0	102,8	107,5	103,7	101,3
1973/1972	100,5	101,2	100,6	101,7	102,8	101,9	106,7	102,0	101,4
1974/1973	104,3	101,9	104,0	101,6	105,2	102,3	108,2	103,6	103,7
1975/1974	101,6	100,3	101,4	101,7	102,3	101,8	108,2	103,5	102,2
1976/1975	101,1	100,8	101,1	102,2	102,7	102,3	105,2	103,6	102,1

(a) Cfr. nota a pag. 14.

PARTE III

OCCUPATI PRESENTI A LIVELLO REGIONALE

THE UNIVERSITY OF CHICAGO

Tav. 9 - Occupati per ramo di attivita' economica e per regione

P I E M O N T E

Media annua in migliaia

A N N I	BENI E SERVIZI DESTINABILI ALLA VENDITA				SERVIZI NON DESTINABILI ALLA VENDITA (a)	TOTALE
	Agricoltura, silvicoltura e pesca	Industria	Servizi	Totale		
DIPENDENTI						
1970	21,0	832,6	256,9	1.110,5	148,3	1.258,8
1971	20,0	824,3	262,6	1.106,9	152,7	1.259,6
1972	17,0	802,4	270,7	1.090,1	160,6	1.250,7
1973	15,0	810,5	284,4	1.109,9	175,7	1.285,6
1974	16,3	829,4	300,6	1.146,3	196,0	1.342,3
1975	15,9	815,2	305,9	1.137,0	205,4	1.342,4
1976	14,6	816,7	317,6	1.148,9	213,3	1.362,2
INDIPENDENTI						
1970	228,1	78,1	257,9	564,1	-	564,1
1971	215,1	75,3	251,9	542,3	-	542,3
1972	195,1	71,9	254,0	521,0	-	521,0
1973	196,1	73,4	255,0	524,5	-	524,5
1974	194,8	73,9	261,5	530,2	-	530,2
1975	183,7	74,7	261,5	519,9	-	519,9
1976	167,5	75,6	263,2	506,3	-	506,3
T O T A L E						
Cifre assolute						
1970	249,1	910,7	514,8	1.674,6	148,3	1.822,9
1971	235,1	899,6	514,5	1.649,2	152,7	1.801,9
1972	212,1	874,3	524,7	1.611,1	160,6	1.771,7
1973	211,1	883,9	539,4	1.634,4	175,7	1.810,1
1974	211,1	903,3	562,1	1.676,5	196,0	1.872,5
1975	199,6	889,9	567,4	1.656,9	205,4	1.862,3
1976	182,1	892,3	580,8	1.655,2	213,3	1.868,5
Numeri indici						
1971/1970	94,4	98,8	99,9	98,5	103,0	98,8
1972/1971	90,2	97,2	102,0	97,7	105,2	98,3
1973/1972	99,5	101,1	102,8	101,4	109,4	102,2
1974/1973	100,0	102,2	104,2	102,6	111,6	103,4
1975/1974	94,6	98,5	100,9	98,8	104,8	99,5
1976/1975	91,2	100,3	102,4	99,9	103,8	100,3

(a) Cfr. nota a pag. 11.

Segue Tav. 9 - Occupati per ramo di attivita' economica e per regione

VALLE D' AOSTA

Media annua in migliaia

ANNI	BENI E SERVIZI DESTINABILI ALLA VENDITA				SERVIZI NON DESTINABILI ALLA VENDITA (a)	TOTALE
	Agricoltura, silvicoltura e pesca	Industria	Servizi	Totale		
DIPENDENTI						
1970	1,0	15,6	6,9	23,5	5,5	29,0
1971	1,0	15,3	7,0	23,3	5,7	29,0
1972	1,0	15,4	7,2	23,6	5,9	29,5
1973	1,0	15,9	7,5	24,4	6,1	30,5
1974	0,7	16,6	7,8	25,1	6,3	31,4
1975	0,6	16,9	8,1	25,6	6,6	32,2
1976	0,7	16,7	8,1	25,5	6,8	32,3
INDIPENDENTI						
1970	4,9	1,9	7,6	14,4	-	14,4
1971	4,9	1,8	7,5	14,2	-	14,2
1972	4,9	1,7	7,6	14,2	-	14,2
1973	4,9	1,9	7,7	14,5	-	14,5
1974	6,0	1,9	7,7	15,6	-	15,6
1975	5,5	1,9	7,9	15,3	-	15,3
1976	5,2	1,8	8,1	15,1	-	15,1
TOTALE						
Cifre assolute						
1970	5,9	17,5	14,5	37,9	5,5	43,4
1971	5,9	17,1	14,5	37,5	5,7	43,2
1972	5,9	17,1	14,8	37,8	5,9	43,7
1973	5,9	17,8	15,2	38,9	6,1	45,0
1974	6,7	18,5	15,5	40,7	6,3	47,0
1975	6,1	18,8	16,0	40,9	6,6	47,5
1976	5,9	18,5	16,2	40,6	6,8	47,4
Numeri indici						
1971/1970	100,0	97,7	100,0	98,9	103,6	99,5
1972/1971	100,0	100,0	102,1	100,8	103,5	101,2
1973/1972	100,0	104,1	102,7	102,9	103,4	103,0
1974/1973	113,6	103,9	102,0	104,6	103,3	104,4
1975/1974	91,0	101,6	103,2	100,5	104,8	101,1
1976/1975	96,7	98,4	101,3	99,3	103,0	99,8

(a) Cfr. nota a pag. 11.

Segue Tav. 9 - Occupati per ramo di attivita' economica e per regione

L O M B A R D I A

Media annua in migliaia

ANNI	BENI E SERVIZI DESTINABILI ALLA VENDITA				SERVIZI NON DESTINABILI ALLA VENDITA (a)	TOTALE
	Agricoltura, silvicoltura e pesca	Industria	Servizi	Totale		

DIPENDENTI

1970	63,6	1.668,0	625,3	2.356,9	287,3	2.644,2
1971	69,4	1.677,1	646,4	2.392,9	295,1	2.688,0
1972	56,7	1.641,4	664,5	2.362,6	308,7	2.671,3
1973	48,9	1.646,9	697,0	2.392,8	318,6	2.711,4
1974	46,9	1.655,8	711,9	2.414,6	330,1	2.744,7
1975	40,6	1.645,0	732,0	2.417,6	340,9	2.758,5
1976	41,8	1.634,2	750,3	2.426,3	347,9	2.774,2

INDIPENDENTI

1970	135,0	206,1	428,4	769,5	-	769,5
1971	130,1	192,5	415,6	738,2	-	738,2
1972	116,4	186,9	417,2	720,5	-	720,5
1973	115,5	187,3	419,9	722,7	-	722,7
1974	111,7	187,1	425,2	724,0	-	724,0
1975	107,7	189,3	428,8	725,8	-	725,8
1976	102,0	189,5	428,5	720,0	-	720,0

T O T A L E

Cifre assolute

1970	198,6	1.874,1	1.053,7	3.126,4	287,3	3.413,7
1971	199,5	1.869,6	1.062,0	3.131,1	295,1	3.426,2
1972	173,1	1.828,3	1.081,7	3.083,1	308,7	3.391,8
1973	164,4	1.834,2	1.116,9	3.115,5	318,6	3.434,1
1974	158,6	1.842,9	1.137,1	3.138,6	330,1	3.468,7
1975	148,3	1.834,3	1.160,8	3.143,4	340,9	3.484,3
1976	143,8	1.823,7	1.178,8	3.146,3	347,9	3.494,2

Numeri indici

1971/1970	100,5	99,8	100,8	100,2	102,7	100,4
1972/1971	86,8	97,8	101,9	98,5	104,6	99,0
1973/1972	95,0	100,3	103,3	101,1	103,2	101,2
1974/1973	96,5	100,5	101,8	100,7	103,6	101,0
1975/1974	93,5	99,5	102,1	100,2	103,3	100,5
1976/1975	97,0	99,4	101,6	100,1	102,1	100,3

(a) Cfr. nota a pag. 11.

Segue Tav. 9 - Occupati per ramo di attivita' economica e per regione

TRENTINO - ALTO ADIGE

Media annua in migliaia

ANNI	BENI E SERVIZI DESTINABILI ALLA VENDITA				SERVIZI NON DESTINABILI ALLA VENDITA (a)	TOTALE
	Agricoltura, silvicoltura e pesca	Industria	Servizi	Totale		
DIPENDENTI						
1970	8,9	85,8	68,2	162,9	46,1	209,0
1971	8,9	88,0	68,9	165,8	47,1	212,9
1972	10,9	85,7	71,0	167,6	47,4	215,0
1973	9,9	88,5	73,6	172,0	49,9	221,9
1974	11,8	91,1	75,6	178,5	52,2	230,7
1975	9,9	91,0	76,6	177,5	54,0	231,5
1976	8,5	91,9	77,2	177,6	55,2	232,8
INDIPENDENTI						
1970	44,4	14,3	44,0	102,7	-	102,7
1971	45,3	14,7	43,6	103,6	-	103,6
1972	42,4	14,4	44,5	101,3	-	101,3
1973	43,3	13,9	45,3	102,5	-	102,5
1974	41,7	14,0	46,4	102,1	-	102,1
1975	39,5	14,1	46,9	100,5	-	100,5
1976	39,9	14,3	47,6	101,8	-	101,8
TOTALE						
Cifre assolute						
1970	53,3	100,1	112,2	265,6	46,1	311,7
1971	54,2	102,7	112,5	269,4	47,1	316,5
1972	53,3	100,1	115,5	268,9	47,4	316,3
1973	53,2	102,4	118,9	274,5	49,9	324,4
1974	53,5	105,1	122,0	280,6	52,2	332,8
1975	49,4	105,1	123,5	278,0	54,0	332,0
1976	48,4	106,2	124,8	279,4	55,2	334,6
Numeri indici						
1971/1970	101,7	102,6	100,3	101,4	102,2	101,5
1972/1971	98,3	97,5	102,7	99,8	100,6	99,9
1973/1972	99,8	102,3	102,9	102,1	105,3	102,6
1974/1973	100,6	102,6	102,6	102,2	104,6	102,6
1975/1974	92,3	100,0	101,2	99,1	103,4	99,8
1976/1975	98,0	101,0	101,1	100,5	102,2	100,8

(a) Cfr. nota a pag. 11.

Segue Tav. 9 - Occupati per ramo di attivita' economica e per regione

V E N E T O

Media annua in migliaia

A N N I	BENI E SERVIZI DESTINABILI ALLA VENDITA				SERVIZI NON DESTINABILI ALLA VENDITA (a)	TOTALE
	Agricoltura, silvicoltura e pesca	Industria	Servizi	Totale		

DIPENDENTI

1970	38,5	579,2	242,8	860,5	158,8	1.019,3
1971	41,5	573,8	252,3	867,6	163,7	1.031,3
1972	42,5	566,3	260,4	869,2	169,2	1.038,4
1973	45,5	568,6	267,9	882,0	173,5	1.055,5
1974	47,3	566,1	283,1	896,5	178,4	1.074,9
1975	39,3	558,0	290,2	887,5	181,3	1.068,8
1976	37,6	555,5	299,3	892,4	183,6	1.076,0

INDIPENDENTI

1970	210,8	94,0	205,4	510,2	-	510,2
1971	202,8	86,1	201,4	490,3	-	490,3
1972	185,9	83,6	203,2	472,7	-	472,7
1973	175,1	82,6	203,9	461,6	-	461,6
1974	163,1	83,1	208,7	454,9	-	454,9
1975	155,4	85,0	209,7	450,1	-	450,1
1976	151,0	86,6	211,9	449,5	-	449,5

T O T A L E

Cifre assolute

1970	249,3	673,2	448,2	1.370,7	158,8	1.529,5
1971	244,3	659,9	453,7	1.357,9	163,7	1.521,6
1972	228,4	649,9	463,6	1.341,9	169,2	1.511,1
1973	220,6	651,2	471,8	1.343,6	173,5	1.517,1
1974	210,4	649,2	491,8	1.351,4	178,4	1.529,8
1975	194,7	643,0	499,9	1.337,6	181,3	1.518,9
1976	188,6	642,1	511,2	1.341,9	183,6	1.525,5

Numeri indici

1971/1970	98,0	98,0	101,2	99,1	103,1	99,5
1972/1971	93,5	98,5	102,2	98,8	103,4	99,3
1973/1972	96,6	100,2	101,8	100,1	102,5	100,4
1974/1973	95,4	99,7	104,2	100,6	102,8	100,8
1975/1974	92,5	99,0	101,6	99,0	101,6	99,3
1976/1975	96,9	99,9	102,3	100,3	101,3	100,4

(a) Cfr. nota a pag. 11.

Segue Tav. 9 - Occupati per ramo di attivita' economica e per regione

FRIULI - VENEZIA GIULIA

Media annua in migliaia

ANNI	BENI E SERVIZI DESTINABILI ALLA VENDITA				SERVIZI NON DESTINABILI ALLA VENDITA (a)	TOTALE
	Agricoltura, silvicoltura e pesca	Industria	Servizi	Totale		
DIPENDENTI						
1970	6,9	155,5	92,1	254,5	72,6	327,1
1971	6,1	156,8	94,8	257,7	73,7	331,4
1972	5,9	151,2	98,1	255,2	74,2	329,4
1973	6,8	152,8	99,9	259,5	75,2	334,7
1974	7,1	156,2	103,8	267,1	77,7	344,8
1975	5,4	157,3	105,3	268,0	79,0	347,0
1976	5,6	157,8	108,7	272,1	80,2	352,3
INDIPENDENTI						
1970	51,8	28,9	62,9	143,6	-	143,6
1971	46,0	23,7	62,2	131,9	-	131,9
1972	36,2	23,4	62,6	122,2	-	122,2
1973	32,3	24,3	62,6	119,2	-	119,2
1974	31,0	23,5	63,7	118,2	-	118,2
1975	28,1	23,8	64,1	116,0	-	116,0
1976	27,1	22,9	65,8	115,8	-	115,8
TOTALE						
Cifre assolute						
1970	58,7	184,4	155,0	398,1	72,6	470,7
1971	52,1	180,5	157,0	389,6	73,7	463,3
1972	42,1	174,6	160,7	377,4	74,2	451,6
1973	39,1	177,1	162,5	378,7	75,2	453,9
1974	38,1	179,7	167,5	385,3	77,7	463,0
1975	33,5	181,1	169,4	384,0	79,0	463,0
1976	32,7	180,7	174,5	387,9	80,2	468,1
Numeri indici						
1971/1970	88,8	97,9	101,3	97,9	101,5	98,4
1972/1971	80,8	96,7	102,4	96,9	100,7	97,5
1973/1972	92,9	101,4	101,1	100,3	101,3	100,5
1974/1973	97,4	101,5	103,1	101,7	103,3	102,0
1975/1974	87,9	100,8	101,1	99,7	101,7	100,0
1976/1975	97,6	99,8	103,0	101,0	101,5	101,1

(a) Cfr. nota a pag. 11.

Segue Tav. 9 - Occupati per ramo di attivita' economica e per regione

LIGURIA

Media annua in migliaia

ANNI	BENI E SERVIZI DESTINABILI ALLA VENDITA				SERVIZI NON DESTINABILI ALLA VENDITA (a)	TOTALE
	Agricoltura, silvicoltura e pesca	Industria	Servizi	Totale		
DIPENDENTI						
1970	6,1	189,7	188,3	384,1	92,6	476,7
1971	6,1	184,8	189,6	380,5	97,6	478,1
1972	6,1	185,8	193,4	385,3	100,8	486,1
1973	5,0	180,3	194,6	379,9	101,8	481,7
1974	5,9	183,3	199,7	388,9	104,8	493,7
1975	5,3	181,4	202,0	388,7	106,7	495,4
1976	6,0	180,4	206,4	392,8	108,7	501,5
INDIPENDENTI						
1970	51,6	31,8	126,6	210,0	-	210,0
1971	47,6	29,6	124,0	201,2	-	201,2
1972	41,5	27,6	124,2	193,3	-	193,3
1973	47,5	28,3	126,7	202,5	-	202,5
1974	46,4	28,6	128,4	203,4	-	203,4
1975	45,9	28,8	129,3	204,0	-	204,0
1976	39,0	29,8	129,2	198,0	-	198,0
TOTALE						
Cifre assolute						
1970	57,7	221,5	314,9	594,1	92,6	686,7
1971	53,7	214,4	313,6	581,7	97,6	679,3
1972	47,6	213,4	317,6	578,6	100,8	679,4
1973	52,5	208,6	321,3	582,4	101,8	684,2
1974	52,3	211,9	328,1	592,3	104,8	697,1
1975	51,2	210,2	331,3	592,7	106,7	699,4
1976	45,0	210,2	335,6	590,8	108,7	699,5
Numeri indici						
1971/1970	93,1	96,8	99,6	97,9	105,4	98,9
1972/1971	88,6	99,5	101,3	99,5	103,3	100,0
1973/1972	110,3	97,8	101,2	100,7	101,0	100,7
1974/1973	99,6	101,6	102,1	101,7	102,9	101,9
1975/1974	97,9	99,2	101,0	100,1	101,8	100,3
1976/1975	87,9	100,0	101,3	99,7	101,9	100,0

(a) Cfr. nota a pag. 11.

Segue Tav. 9 - Occupati per ramo di attivita' economica e per regione

EMILIA - ROMAGNA

Media annua in migliaia

ANNI	BENI E SERVIZI DESTINABILI ALLA VENDITA				SERVIZI NON DESTINABILI ALLA VENDITA (a)	TOTALE
	Agricoltura, silvicoltura e pesca	Industria	Servizi	Totale		
DIPENDENTI						
1970	102,0	515,7	250,0	867,7	160,9	1.028,6
1971	99,9	505,4	256,6	861,9	167,1	1.029,0
1972	93,0	498,2	265,1	856,3	174,1	1.030,4
1973	93,5	500,3	272,8	866,6	184,1	1.050,7
1974	89,9	509,4	286,7	886,0	189,4	1.075,4
1975	87,0	507,3	298,8	893,1	195,4	1.088,5
1976	78,6	506,2	307,1	891,9	199,9	1.091,8
INDIPENDENTI						
1970	239,2	101,3	250,6	591,1	-	591,1
1971	241,1	94,8	246,9	582,8	-	582,8
1972	211,0	93,3	247,0	551,3	-	551,3
1973	200,9	89,7	249,6	540,2	-	540,2
1974	203,1	91,6	254,2	548,9	-	548,9
1975	183,8	93,1	257,5	534,4	-	534,4
1976	181,3	91,6	263,5	536,4	-	536,4
T O T A L E						
Cifre assolute						
1970	341,2	617,0	500,6	1.458,8	160,9	1.619,7
1971	341,0	600,2	503,5	1.444,7	167,1	1.611,8
1972	304,0	591,5	512,1	1.407,6	174,1	1.581,7
1973	294,4	590,0	522,4	1.406,8	184,1	1.590,9
1974	293,0	601,0	540,9	1.434,9	189,4	1.624,3
1975	270,8	600,4	556,3	1.427,5	195,4	1.622,9
1976	259,9	597,8	570,6	1.428,3	199,9	1.628,2
Numeri indici						
1971/1970	99,9	97,3	100,6	99,0	103,9	99,5
1972/1971	89,1	98,6	101,7	97,4	104,2	98,1
1973/1972	96,8	99,7	102,0	99,9	105,7	100,6
1974/1973	99,5	101,9	103,5	102,0	102,9	102,1
1975/1974	92,4	99,9	102,8	99,5	103,2	99,9
1976/1975	96,0	99,6	102,6	100,1	102,3	100,3

(a) Cfr. nota a pag. 11.

Segue Tav. 9 - Occupati per ramo di attivita' economica e per regione

T O S C A N A

Media annua in migliaia

ANNI	BENI E SERVIZI DESTINABILI ALLA VENDITA				SERVIZI NON DESTINABILI ALLA VENDITA (a)	TOTALE
	Agricoltura, silvicoltura e pesca	Industria	Servizi	Totale		
DIPENDENTI						
1970	43,7	459,8	214,4	717,9	155,0	872,9
1971	45,7	462,8	219,5	728,0	158,8	886,8
1972	42,7	455,3	226,6	724,6	168,5	893,1
1973	42,7	456,0	233,9	732,6	177,0	909,6
1974	48,7	461,1	243,4	753,2	184,5	937,7
1975	49,3	457,5	249,9	756,7	188,0	944,7
1976	46,0	455,5	257,1	758,6	191,9	950,5
INDIPENDENTI						
1970	142,4	106,4	207,7	456,5	-	456,5
1971	127,4	97,5	203,7	428,6	-	428,6
1972	101,6	93,6	203,6	398,8	-	398,8
1973	88,7	91,7	204,6	385,0	-	385,0
1974	84,3	91,9	207,5	383,7	-	383,7
1975	87,2	92,6	208,2	388,0	-	388,0
1976	91,3	93,4	213,9	398,6	-	398,6
T O T A L E						
Cifre assolute						
1970	186,1	566,2	422,1	1.174,4	155,0	1.329,4
1971	173,1	560,3	423,2	1.156,6	158,8	1.315,4
1972	144,3	548,9	430,2	1.123,4	168,5	1.291,9
1973	131,4	547,7	438,5	1.117,6	177,0	1.294,6
1974	133,0	553,0	450,9	1.136,9	184,5	1.321,4
1975	136,5	550,1	458,1	1.144,7	188,0	1.332,7
1976	137,3	548,9	471,0	1.157,2	191,9	1.349,1
Numeri indici						
1971/1970	93,0	99,0	100,3	98,5	102,5	98,9
1972/1971	83,4	98,0	101,7	97,1	106,1	98,2
1973/1972	91,1	99,8	101,9	99,5	105,0	100,2
1974/1973	101,2	101,0	102,8	101,7	104,2	102,1
1975/1974	102,6	99,5	101,6	100,7	101,9	100,9
1976/1975	100,6	99,8	102,8	101,1	102,1	101,2

(a) Cfr. nota a pag. 11.

Segue Tav. 9 - Occupati per ramo di attivita' economica e per regione

UMBRIA

Media annua in migliaia

ANNI	BENI E SERVIZI DESTINABILI ALLA VENDITA				SERVIZI NON DESTINABILI ALLA VENDITA (a)	TOTALE
	Agricoltura, silvicoltura e pesca	Industria	Servizi	Totale		
DIPENDENTI						
1970	16,1	90,0	35,8	141,9	36,3	178,2
1971	16,1	88,5	36,5	141,1	36,6	177,7
1972	16,1	90,2	36,9	143,2	38,2	181,4
1973	17,1	91,9	38,2	147,2	40,6	187,8
1974	14,7	96,6	40,8	152,1	41,9	194,0
1975	14,1	95,2	42,4	151,7	43,0	194,7
1976	11,9	97,3	43,2	152,4	43,9	196,3
INDIPENDENTI						
1970	55,2	16,4	38,9	110,5	-	110,5
1971	54,2	15,3	38,5	108,0	-	108,0
1972	40,1	15,4	38,6	94,1	-	94,1
1973	34,1	15,8	37,8	87,7	-	87,7
1974	36,8	15,5	39,0	91,3	-	91,3
1975	37,0	15,5	39,3	91,8	-	91,8
1976	27,3	16,3	38,9	82,5	-	82,5
T O T A L E						
Cifre assolute						
1970	71,3	106,4	74,7	252,4	36,3	288,7
1971	70,3	103,8	75,0	249,1	36,6	285,7
1972	56,2	105,6	75,5	237,3	38,2	275,5
1973	51,2	107,7	76,0	234,9	40,6	275,5
1974	51,5	112,1	79,8	243,4	41,9	285,3
1975	51,1	110,7	81,7	243,5	43,0	286,5
1976	39,2	113,6	82,1	234,9	43,9	278,8
Numeri indici						
1971/1970	98,6	97,6	100,4	98,7	100,8	99,0
1972/1971	79,9	101,7	100,7	95,3	104,4	96,4
1973/1972	91,1	102,0	100,7	99,0	106,3	100,0
1974/1973	100,6	104,1	105,0	103,6	103,2	103,6
1975/1974	99,2	98,8	102,4	100,0	102,6	100,4
1976/1975	76,7	102,6	100,5	96,5	102,1	97,3

(a) Cfr. nota a pag. 11.

Segue Tav. 9 - Occupati per ramo di attivita' economica e per regione

M A R C H E

Media annua in migliaia

A N N I	BENI E SERVIZI DESTINABILI ALLA VENDITA				SERVIZI NON DESTINABILI ALLA VENDITA (a)	TOTALE
	Agricoltura, silvicoltura e pesca	Industria	Servizi	Totale		
DIPENDENTI						
1970	17,0	151,8	61,3	230,1	60,1	290,2
1971	17,9	150,9	63,0	231,8	61,8	293,6
1972	19,9	149,1	64,8	233,8	64,4	298,2
1973	17,9	153,3	67,8	239,0	67,2	306,2
1974	17,9	163,2	72,0	253,1	69,8	322,9
1975	18,7	162,4	74,1	255,2	72,3	327,5
1976	17,1	163,6	76,3	257,0	73,7	330,7
INDIPENDENTI						
1970	148,4	43,3	72,9	264,6	-	264,6
1971	151,4	37,9	72,1	261,4	-	261,4
1972	125,5	38,9	72,7	237,1	-	237,1
1973	121,5	37,5	72,4	231,4	-	231,4
1974	102,3	38,8	74,4	215,5	-	215,5
1975	97,5	39,4	74,8	211,7	-	211,7
1976	89,7	40,2	76,7	206,6	-	206,6
T O T A L E						
Cifre assolute						
1970	165,4	195,1	134,2	494,7	60,1	554,8
1971	169,3	188,8	135,1	493,2	61,8	555,0
1972	145,4	188,0	137,5	470,9	64,4	535,3
1973	139,4	190,8	140,2	470,4	67,2	537,6
1974	120,2	202,0	146,4	468,6	69,8	538,4
1975	116,2	201,8	148,9	466,9	72,3	539,2
1976	106,8	203,8	153,0	463,6	73,7	537,3
Numeri indici						
1971/1970	102,4	96,8	100,7	99,7	102,8	100,0
1972/1971	85,9	99,6	101,8	95,5	104,2	96,5
1973/1972	95,9	101,5	102,0	99,9	104,3	100,4
1974/1973	86,2	105,9	104,4	99,6	103,9	100,1
1975/1974	96,7	99,9	101,7	99,6	103,6	100,1
1976/1975	91,9	101,0	102,8	99,3	101,9	99,6

(a) Cfr. nota a pag. 11.

Segue Tav. 9 - Occupati per ramo di attivita' economica e per regione

L A Z I O

Media annua in migliaia

ANNI	BENI E SERVIZI DESTINABILI ALLA VENDITA				SERVIZI NON DESTINABILI ALLA VENDITA (a)	TOTALE
	Agricoltura, silvicoltura e pesca	Industria	Servizi	Totale		
DIPENDENTI						
1970	48,2	384,2	384,4	816,8	366,4	1.183,2
1971	47,2	380,7	396,9	824,8	380,1	1.204,9
1972	44,1	378,4	409,6	832,1	381,9	1.214,0
1973	38,1	390,0	426,0	854,1	374,7	1.228,8
1974	34,2	403,3	438,0	875,5	370,8	1.246,3
1975	40,7	402,0	446,1	888,8	385,4	1.274,2
1976	41,3	399,4	459,7	900,4	398,7	1.299,1
INDIPENDENTI						
1970	133,2	55,8	236,6	425,6	-	425,6
1971	130,2	48,3	233,2	411,7	-	411,7
1972	115,2	46,4	236,5	398,1	-	398,1
1973	105,2	46,6	237,4	389,2	-	389,2
1974	115,6	49,2	240,4	405,2	-	405,2
1975	105,8	50,2	241,1	397,1	-	397,1
1976	104,3	49,5	246,7	400,5	-	400,5
T O T A L E						
Cifre assolute						
1970	181,4	440,0	621,0	1.242,4	366,4	1.608,8
1971	177,4	429,0	630,1	1.236,5	380,1	1.616,6
1972	159,3	424,8	646,1	1.230,2	381,9	1.612,1
1973	143,3	436,6	663,4	1.243,3	374,7	1.618,0
1974	149,8	452,5	678,4	1.280,7	370,8	1.651,5
1975	146,5	452,2	687,2	1.285,9	385,4	1.671,3
1976	145,6	448,9	706,4	1.300,9	398,7	1.699,6
Numeri indici						
1971/1970	97,8	97,5	101,5	99,5	103,7	100,5
1972/1971	89,8	99,0	102,5	99,5	100,5	99,7
1973/1972	90,0	102,8	102,7	101,1	98,1	100,4
1974/1973	104,5	103,6	102,3	103,0	99,0	102,1
1975/1974	97,8	99,9	101,3	100,4	103,9	101,2
1976/1975	99,4	99,3	102,8	101,2	103,5	101,7

(a) Cfr. nota a pag. 11.

Segue Tav. 9 - Occupati per ramo di attivita' economica e per regione

A B R U Z Z I

Media annua in migliaia

A N N I	BENI E SERVIZI DESTINABILI ALLA VENDITA				SERVIZI NON DESTINABILI ALLA VENDITA (a)	TOTALE
	Agricoltura, silvicoltura e pesca	Industria	Servizi	Totale		

DIPENDENTI

1970	12,1	98,5	41,7	152,3	49,7	202,0
1971	11,1	99,1	43,0	153,2	51,3	204,5
1972	12,1	99,2	44,1	155,4	53,0	208,4
1973	16,2	101,8	45,1	163,1	55,3	218,4
1974	12,1	108,1	48,1	168,3	57,2	225,5
1975	11,3	108,7	49,9	169,9	58,5	228,4
1976	10,2	106,9	52,2	169,3	59,6	228,9

INDIPENDENTI

1970	118,0	32,7	58,9	209,6	-	209,6
1971	118,0	29,4	57,2	204,6	-	204,6
1972	97,8	28,4	56,5	182,7	-	182,7
1973	93,8	28,6	57,1	179,5	-	179,5
1974	99,1	29,4	58,9	187,4	-	187,4
1975	102,0	29,5	60,2	191,7	-	191,7
1976	87,4	29,0	62,0	178,4	-	178,4

T O T A L E

Cifre assolute

1970	130,1	131,2	100,6	361,9	49,7	411,6
1971	129,1	128,5	100,2	357,8	51,3	409,1
1972	109,9	127,6	100,6	338,1	53,0	391,1
1973	110,0	130,4	102,2	342,6	55,3	397,9
1974	111,2	137,5	107,0	355,7	57,2	412,9
1975	113,3	138,2	110,1	361,6	58,5	420,1
1976	97,6	135,9	114,2	347,7	59,6	407,3

Numeri indici

1971/1970	99,2	97,9	99,6	98,9	103,2	99,4
1972/1971	85,1	99,3	100,4	94,5	103,3	95,6
1973/1972	100,1	102,2	100,6	101,3	104,3	101,7
1974/1973	101,1	105,4	104,7	103,8	103,4	103,8
1975/1974	101,9	100,5	102,9	101,7	102,3	101,7
1976/1975	86,1	98,3	103,7	96,2	101,9	97,0

(a) Cfr. nota a pag. 11.

Segue Tav. 9 - Occupati per ramo di attivita' economica e per regione

MOLISE

Media annua in migliaia

ANNI	BENI E SERVIZI DESTINABILI ALLA VENDITA				SERVIZI NON DESTINABILI ALLA VENDITA (a)	TOTALE
	Agricoltura, silvicoltura e pesca	Industria	Servizi	Totale		

DIPENDENTI

1970	5,0	20,7	7,2	32,9	13,9	46,8
1971	6,0	20,5	7,6	34,1	14,2	48,3
1972	6,0	20,5	8,0	34,5	15,0	49,5
1973	5,0	22,9	8,4	36,3	15,8	52,1
1974	4,6	24,0	8,7	37,3	15,5	52,8
1975	5,4	24,4	8,8	38,6	15,9	54,5
1976	5,7	24,2	9,0	38,9	16,3	55,2

INDIPENDENTI

1970	51,0	7,0	14,3	72,3	-	72,3
1971	49,0	6,7	13,8	69,5	-	69,5
1972	47,0	6,6	13,9	67,5	-	67,5
1973	44,0	6,6	13,5	64,1	-	64,1
1974	44,3	6,7	13,8	64,8	-	64,8
1975	40,5	6,8	14,1	61,4	-	61,4
1976	43,0	6,8	14,2	64,0	-	64,0

T O T A L E

Cifre assolute

1970	56,0	27,7	21,5	105,2	13,9	119,1
1971	55,0	27,2	21,4	103,6	14,2	117,8
1972	53,0	27,1	21,9	102,0	15,0	117,0
1973	49,0	29,5	21,9	100,4	15,8	116,2
1974	48,9	30,7	22,5	102,1	15,5	117,6
1975	45,9	31,2	22,9	100,0	15,9	115,9
1976	48,7	31,0	23,2	102,9	16,3	119,2

Numeri indici

1971/1970	98,2	98,2	99,5	98,5	102,2	98,9
1972/1971	96,4	99,6	102,3	98,5	105,6	99,3
1973/1972	92,5	108,9	100,0	98,4	105,3	99,3
1974/1973	99,8	104,1	102,7	101,7	98,1	101,2
1975/1974	93,9	101,6	101,8	97,9	102,6	98,6
1976/1975	106,1	99,4	101,3	102,9	102,5	102,8

(a) Cfr. nota a pag. 11.

Segue Tav. 9 - Occupati per ramo di attivita' economica e per regione

CAMPANIA

Media annua in migliaia

ANNI	BENI E SERVIZI DESTINABILI ALLA VENDITA				SERVIZI NON DESTINABILI ALLA VENDITA (a)	TOTALE
	Agricoltura, silvicoltura e pesca	Industria	Servizi	Totale		
DIPENDENTI						
1970	139,8	443,0	207,3	790,1	203,8	993,9
1971	129,7	429,2	213,5	772,4	204,6	977,0
1972	133,8	426,5	218,6	778,9	208,7	987,6
1973	131,8	430,5	224,2	786,5	219,4	1.005,9
1974	126,7	441,6	231,7	800,0	229,7	1.029,7
1975	113,8	440,0	236,6	790,4	236,2	1.026,6
1976	125,8	440,9	243,6	810,3	240,8	1.051,1
INDIPENDENTI						
1970	272,3	76,0	214,3	562,6	-	562,6
1971	283,5	68,4	210,6	562,5	-	562,5
1972	254,0	65,9	214,6	534,5	-	534,5
1973	240,8	65,9	216,4	523,1	-	523,1
1974	218,5	66,7	220,4	505,6	-	505,6
1975	210,4	66,9	223,8	501,1	-	501,1
1976	210,2	68,4	229,1	507,7	-	507,7
T O T A L E						
Cifre assolute						
1970	412,1	519,0	421,6	1.352,7	203,8	1.556,5
1971	413,2	497,6	424,1	1.334,9	204,6	1.539,5
1972	387,8	492,4	433,2	1.313,4	208,7	1.522,1
1973	372,6	496,4	440,6	1.309,6	219,4	1.529,0
1974	345,2	508,3	452,1	1.305,6	229,7	1.535,3
1975	324,2	506,9	460,4	1.291,5	236,2	1.527,7
1976	336,0	509,3	472,7	1.318,0	240,8	1.558,8
Numeri indici						
1971/1970	100,3	95,9	100,6	98,7	100,4	98,9
1972/1971	93,9	99,0	102,1	98,4	102,0	98,9
1973/1972	96,1	100,8	101,7	99,7	105,1	100,5
1974/1973	92,6	102,4	102,6	99,7	104,7	100,4
1975/1974	93,9	99,7	101,8	98,9	102,8	99,5
1976/1975	103,6	100,5	102,7	102,1	101,9	102,0

(a) Cfr. nota a pag. 11.

Segue Tav. 9 - Occupati per ramo di attivita' economica e per regione

PUGLIA

Media annua in migliaia

ANNI	BENI E SERVIZI DESTINABILI ALLA VENDITA			SERVIZI NON DESTINABILI ALLA VENDITA (a)	TOTALE
	Agricoltura, silvicoltura e pesca	Industria	Servizi		

DIPENDENTI

1970	290,1	258,4	125,9	674,4	130,4	804,8
1971	280,8	269,2	130,9	680,9	135,5	816,4
1972	289,0	274,3	135,7	699,0	146,1	845,1
1973	292,1	281,3	139,9	713,3	150,9	864,2
1974	305,6	288,0	148,8	742,4	156,9	899,3
1975	295,8	290,6	152,9	739,3	163,8	903,1
1976	323,6	295,5	158,8	777,9	167,7	945,6

INDIPENDENTI

1970	130,4	59,3	158,1	347,8	-	347,8
1971	144,6	52,6	152,0	349,2	-	349,2
1972	125,3	52,9	152,0	330,2	-	330,2
1973	116,1	50,9	153,4	320,4	-	320,4
1974	109,9	50,2	158,0	318,1	-	318,1
1975	110,2	51,1	162,3	323,6	-	323,6
1976	106,5	52,5	165,8	324,8	-	324,8

TOTALE

Cifre assolute

1970	420,5	317,7	284,0	1.022,2	130,4	1.152,6
1971	425,4	321,8	282,9	1.030,1	135,5	1.165,6
1972	414,3	327,2	287,7	1.029,2	146,1	1.175,3
1973	408,2	332,2	293,3	1.033,7	150,9	1.184,6
1974	415,5	338,2	306,8	1.060,5	156,9	1.217,4
1975	406,0	341,7	315,2	1.062,9	163,8	1.226,7
1976	430,1	348,0	324,6	1.102,7	167,7	1.270,4

Numeri indici

1971/1970	101,2	101,3	99,6	100,8	103,9	101,1
1972/1971	97,4	101,7	101,7	99,9	107,8	100,8
1973/1972	98,5	101,5	101,9	100,4	103,3	100,8
1974/1973	101,8	101,8	104,6	102,6	104,0	102,8
1975/1974	97,7	101,0	102,7	100,2	104,4	100,8
1976/1975	105,9	101,8	103,0	103,7	102,4	103,6

(a) Cfr. nota a pag. 11.

Segue Tav. 9 - Occupati per ramo di attivita' economica e per regione

BASILICATA

Media annua in migliaia

ANNI	BENI E SERVIZI DESTINABILI ALLA VENDITA				SERVIZI NON DESTINABILI ALLA VENDITA (a)	TOTALE
	Agricoltura, silvicoltura e pesca	Industria	Servizi	Totale		
DIPENDENTI						
1970	17,1	52,9	13,0	83,0	24,1	107,1
1971	21,2	48,5	13,5	83,2	25,0	108,2
1972	22,2	49,8	14,1	86,1	27,0	113,1
1973	22,2	52,1	14,5	88,8	28,5	117,3
1974	22,7	53,4	15,4	91,5	29,9	121,4
1975	25,0	54,7	16,1	95,8	30,3	126,1
1976	24,5	55,2	16,7	96,4	31,1	127,5
INDIPENDENTI						
1970	62,5	16,1	25,3	103,9	-	103,9
1971	61,5	14,7	25,0	101,2	-	101,2
1972	54,5	14,1	25,1	93,7	-	93,7
1973	55,5	13,8	24,5	93,8	-	93,8
1974	55,9	13,2	25,1	94,2	-	94,2
1975	53,6	13,3	25,9	92,8	-	92,8
1976	51,6	13,1	26,4	91,1	-	91,1
T O T A L E						
Cifre assolute						
1970	79,6	69,0	38,3	186,9	24,1	211,0
1971	82,7	63,2	38,5	184,4	25,0	209,4
1972	76,7	63,9	39,2	179,8	27,0	206,8
1973	77,7	65,9	39,0	182,6	28,5	211,1
1974	78,6	66,6	40,5	185,7	29,9	215,6
1975	78,6	68,0	42,0	188,6	30,3	218,9
1976	76,1	68,3	43,1	187,5	31,1	218,6
Numeri indici						
1971/1970	103,9	91,6	100,5	98,7	103,7	99,2
1972/1971	92,7	101,1	101,8	97,5	108,0	98,8
1973/1972	101,3	103,1	99,5	101,6	105,6	102,1
1974/1973	101,2	101,1	103,8	101,7	104,9	102,1
1975/1974	100,0	102,1	103,7	101,6	101,3	101,5
1976/1975	96,8	100,4	102,6	99,4	102,6	99,9

(a) Cfr. nota a pag. 11.

Segue Tav. 9 - Occupati per ramo di attivita' economica e per regione

CALABRIA

Media annua in migliaia

ANNI	BENI E SERVIZI DESTINABILI ALLA VENDITA				SERVIZI NON DESTINABILI ALLA VENDITA (a)	TOTALE
	Agricoltura, silvicoltura e pesca	Industria	Servizi	Totale		

DIPENDENTI

1970	117,4	153,3	51,3	322,0	75,2	397,2
1971	120,5	138,2	53,2	311,9	79,2	391,1
1972	122,5	130,5	55,0	308,0	88,6	396,6
1973	117,5	131,7	56,1	305,3	93,2	398,5
1974	105,9	133,8	60,0	299,7	96,0	395,7
1975	99,9	135,8	62,6	298,3	98,6	396,9
1976	96,4	133,9	63,1	293,4	100,4	393,8

INDIPENDENTI

1970	87,0	35,3	85,1	207,4	-	207,4
1971	93,1	30,7	83,8	207,6	-	207,6
1972	76,9	30,4	83,6	190,9	-	190,9
1973	65,8	30,2	82,1	178,1	-	178,1
1974	62,8	29,7	84,3	176,8	-	176,8
1975	61,8	29,5	85,7	177,0	-	177,0
1976	74,2	30,0	86,7	190,9	-	190,9

TOTALE

Cifre assolute

1970	204,4	188,6	136,4	529,4	75,2	604,6
1971	213,6	168,9	137,0	519,5	79,2	598,7
1972	199,4	160,9	138,6	498,9	88,6	587,5
1973	183,3	161,9	138,2	483,4	93,2	576,6
1974	168,7	163,5	144,3	476,5	96,0	572,5
1975	161,7	165,3	148,3	475,3	98,6	573,9
1976	170,6	163,9	149,8	484,3	100,4	584,7

Numeri indici

1971/1970	104,5	89,6	100,4	98,1	105,3	99,0
1972/1971	93,4	95,3	101,2	96,0	111,9	98,1
1973/1972	91,9	100,6	99,7	96,9	105,2	98,1
1974/1973	92,0	101,0	104,4	98,6	103,0	99,3
1975/1974	95,9	101,1	102,8	99,7	102,7	100,2
1976/1975	105,5	99,2	101,0	101,9	101,8	101,9

(a) Cfr. nota a pag. 11.

Segue Tav. 9 - Occupati per ramo di attivita' economica e per regione

SICILIA

Media annua in migliaia

ANNI	BENI E SERVIZI DESTINABILI ALLA VENDITA				SERVIZI NON DESTINABILI ALLA VENDITA (a)	TOTALE
	Agricoltura, silvicoltura e pesca	Industria	Servizi	Totale		
DIPENDENTI						
1970	210,3	337,0	184,1	731,4	195,4	926,8
1971	231,3	341,4	187,6	760,3	201,2	961,5
1972	245,4	334,8	190,9	771,1	205,2	976,3
1973	243,4	320,7	195,1	759,2	210,7	969,9
1974	227,1	319,9	204,4	751,4	212,1	963,5
1975	219,5	320,5	208,7	748,7	216,6	965,3
1976	223,5	316,9	211,5	751,9	222,8	974,7
INDIPENDENTI						
1970	168,5	74,8	196,7	440,0	-	440,0
1971	153,5	66,7	192,8	413,0	-	413,0
1972	139,4	64,0	191,8	395,2	-	395,2
1973	134,4	65,9	195,3	395,6	-	395,6
1974	138,9	67,3	201,1	407,3	-	407,3
1975	127,0	67,4	203,5	397,9	-	397,9
1976	120,8	69,8	202,5	393,1	-	393,1
T O T A L E						
Cifre assolute						
1970	378,8	411,8	380,8	1.171,4	195,4	1.366,8
1971	384,8	408,1	380,4	1.173,3	201,2	1.374,5
1972	384,8	398,8	382,7	1.166,3	205,2	1.371,5
1973	377,8	386,6	390,4	1.154,8	210,7	1.365,5
1974	366,0	387,2	405,5	1.158,7	212,1	1.370,8
1975	346,5	387,9	412,2	1.146,6	216,6	1.363,2
1976	344,3	386,7	414,0	1.145,0	222,8	1.367,8
Numeri indici						
1971/1970	101,6	99,1	99,9	100,2	103,0	100,6
1972/1971	100,0	97,7	100,6	99,4	102,0	99,8
1973/1972	98,2	96,9	102,0	99,0	102,7	99,6
1974/1973	96,9	100,2	103,9	100,3	100,7	100,4
1975/1974	94,7	100,2	101,7	99,0	102,1	99,4
1976/1975	99,4	99,7	100,4	99,9	102,9	100,3

(a) Cfr. nota a pag. 11.

Segue Tav. 9 - Occupati per ramo di attivita' economica e per regione

SARDEGNA

Media annua in migliaia

ANNI	BENI E SERVIZI DESTINABILI ALLA VENDITA				SERVIZI NON DESTINABILI ALLA VENDITA (a)	TOTALE
	Agricoltura, silvicoltura e pesca	Industria	Servizi	Totale		

DIPENDENTI

1970	40,1	98,6	56,2	194,9	78,3	273,2
1971	38,1	99,2	57,8	195,1	80,6	275,7
1972	39,1	98,9	60,0	198,0	84,9	282,9
1973	42,1	98,9	61,5	202,5	86,8	289,3
1974	42,9	102,3	64,3	209,5	86,8	296,3
1975	32,5	104,9	66,2	203,6	91,1	294,7
1976	27,6	106,2	69,2	203,0	93,5	296,5

INDEPENDENTI

1970	69,1	23,2	74,3	166,6	-	166,6
1971	67,1	20,3	70,8	158,2	-	158,2
1972	59,1	20,2	69,4	148,7	-	148,7
1973	63,1	20,4	66,9	150,4	-	150,4
1974	55,8	20,3	68,7	144,8	-	144,8
1975	51,4	20,3	70,2	141,9	-	141,9
1976	62,7	21,0	71,2	154,9	-	154,9

T O T A L E

Cifre assolute

1970	109,2	121,8	130,5	361,5	78,3	439,8
1971	105,2	119,5	128,6	353,3	80,6	433,9
1972	98,2	119,1	129,4	346,7	84,9	431,6
1973	105,2	119,3	128,4	352,9	86,8	439,7
1974	98,7	122,6	133,0	354,3	86,8	441,1
1975	83,9	125,2	136,4	345,5	91,1	436,6
1976	90,3	127,2	140,4	357,9	93,5	451,4

Numeri indici

1971/1970	96,3	98,1	98,5	97,7	102,9	98,7
1972/1971	93,3	99,7	100,6	98,1	105,3	99,5
1973/1972	107,1	100,2	99,2	101,8	102,2	101,9
1974/1973	93,8	102,8	103,6	100,4	100,0	100,3
1975/1974	85,0	102,1	102,6	97,5	105,0	99,0
1976/1975	107,6	101,6	102,9	103,6	102,6	103,4

(a) Cfr. nota a pag. 11.

Tav. 10 - Occupati dell'industria per ramo e per regione

PIEMONTE

Media annua in migliaia

ANNI	INDUSTRIA IN SENSO STRETTO			COSTRUZIONI E OPERE PUBBLICHE	TOTALE
	Prodotti energetici	Prodotti della trasformazione industriale	Totale		
DIPENDENTI					
1970	16,2	713,0	729,2	103,4	832,6
1971	17,0	708,1	725,1	99,2	824,3
1972	16,8	692,4	709,2	93,2	802,4
1973	17,0	706,2	723,2	87,3	810,5
1974	18,1	724,3	742,4	87,0	829,4
1975	18,8	710,2	729,0	86,2	815,2
1976	19,6	711,5	731,1	85,6	816,7
INDIPENDENTI					
1970	0,6	56,5	57,1	21,0	78,1
1971	0,5	54,8	55,3	20,0	75,3
1972	0,5	51,5	52,0	19,9	71,9
1973	0,5	51,0	51,5	21,9	73,4
1974	0,5	52,3	52,8	21,1	73,9
1975	0,5	53,1	53,6	21,1	74,7
1976	0,5	53,2	53,7	21,9	75,6
T O T A L E					
Cifre assolute					
1970	16,8	769,5	786,3	124,4	910,7
1971	17,5	762,9	780,4	119,2	899,6
1972	17,3	743,9	761,2	113,1	874,3
1973	17,5	757,2	774,7	109,2	883,9
1974	18,6	776,6	795,2	108,1	903,3
1975	19,3	763,3	782,6	107,3	889,9
1976	20,1	764,7	784,8	107,5	892,3
Numeri indici					
1971/1970	104,2	99,1	99,2	95,8	98,8
1972/1971	98,9	97,5	97,5	94,9	97,2
1973/1972	101,2	101,8	101,8	96,6	101,1
1974/1973	106,3	102,6	102,6	99,0	102,2
1975/1974	103,8	98,3	98,4	99,3	98,5
1976/1975	104,1	100,2	100,3	100,2	100,3

Segue Tav. 10 - Occupati dell'industria per ramo e per regione

VALLE D'AOSTA

Media annua in migliaia

ANNI	INDUSTRIA IN SENSO STRETTO			COSTRUZIONI E OPERE PUBBLICHE	TOTALE
	Prodotti energetici	Prodotti della trasformazione industriale	Totale		

DIPENDENTI

1970	0,8	11,1	11,9	3,7	15,6
1971	0,8	11,0	11,8	3,5	15,3
1972	0,8	10,9	11,7	3,7	15,4
1973	0,8	11,2	12,0	3,9	15,9
1974	0,9	11,8	12,7	3,9	16,6
1975	0,9	12,1	13,0	3,9	16,9
1976	0,9	12,1	13,0	3,7	16,7

INDIPENDENTI

1970	..	1,0	1,0	0,9	1,9
1971	..	1,0	1,0	0,8	1,8
1972	..	0,9	0,9	0,8	1,7
1973	..	1,0	1,0	0,9	1,9
1974	..	0,9	0,9	1,0	1,9
1975	..	0,9	0,9	1,0	1,9
1976	..	0,9	0,9	0,9	1,8

TOTALE

Cifre assolute

1970	0,8	12,1	12,9	4,6	17,5
1971	0,8	12,0	12,8	4,3	17,1
1972	0,8	11,8	12,6	4,5	17,1
1973	0,8	12,2	13,0	4,8	17,8
1974	0,9	12,7	13,6	4,9	18,5
1975	0,9	13,0	13,9	4,9	18,8
1976	0,9	13,0	13,9	4,6	18,5

Numeri indici

1971/1970	100,0	99,2	99,2	93,5	97,7
1972/1971	100,0	98,3	98,4	104,7	100,0
1973/1972	100,0	103,4	103,2	106,7	104,1
1974/1973	..	104,1	104,6	102,1	103,9
1975/1974	100,0	102,4	102,2	100,0	101,6
1976/1975	100,0	100,0	100,0	93,9	98,4

Segue Tav. 10 - Occupati dell'industria per ramo e per regione

L O M B A R D I A

Media annua in migliaia

A N N I	INDUSTRIA IN SENSO STRETTO			COSTRUZIONI E OPERE PUBBLICHE	TOTALE
	Prodotti energetici	Prodotti della trasformazione industriale	Totale		

DIPENDENTI

1970	29,9	1.420,9	1.450,8	217,2	1.668,0
1971	30,0	1.438,6	1.468,6	208,5	1.677,1
1972	29,1	1.419,5	1.448,6	192,8	1.641,4
1973	28,7	1.426,1	1.454,8	192,1	1.646,9
1974	29,8	1.437,5	1.467,3	188,5	1.655,8
1975	30,6	1.427,0	1.457,6	187,4	1.645,0
1976	31,0	1.421,0	1.452,0	182,2	1.634,2

INDIPENDENTI

1970	0,8	168,1	168,9	37,2	206,1
1971	0,7	156,3	157,0	35,5	192,5
1972	0,7	149,0	149,7	37,2	186,9
1973	0,7	149,7	150,4	36,9	187,3
1974	0,8	150,0	150,8	36,3	187,1
1975	0,8	151,4	152,2	37,1	189,3
1976	0,8	150,6	151,4	38,1	189,5

T O T A L E

Cifre assolute

1970	30,7	1.589,0	1.619,7	254,4	1.874,1
1971	30,7	1.594,9	1.625,6	244,0	1.869,6
1972	29,8	1.568,5	1.598,3	230,0	1.828,3
1973	29,4	1.575,8	1.605,2	229,0	1.834,2
1974	30,6	1.587,5	1.618,1	224,8	1.842,9
1975	31,4	1.578,4	1.609,8	224,5	1.834,3
1976	31,8	1.571,6	1.603,4	220,3	1.823,7

Numeri indici

1971/1970	100,0	100,4	100,4	95,9	99,8
1972/1971	97,1	98,3	98,3	94,3	97,8
1973/1972	98,7	100,5	100,4	99,6	100,3
1974/1973	104,1	100,7	100,8	98,2	100,5
1975/1974	102,6	99,4	99,5	99,9	99,5
1976/1975	101,3	99,6	99,6	98,1	99,4

Segue Tav. 10 - Occupati dell'industria per ramo e per regione

TRENTINO - ALTO ADIGE

Media annua in migliaia

ANNI	INDUSTRIA IN SENSO STRETTO			COSTRUZIONI E OPERE PUBBLICHE	TOTALE
	Prodotti energetici	Prodotti della trasformazione industriale	Totale		

DIPENDENTI

1970	2,9	58,0	60,9	24,9	85,8
1971	2,9	60,2	63,1	24,9	88,0
1972	2,8	61,3	64,1	21,6	85,7
1973	2,6	64,0	66,6	21,9	88,5
1974	2,6	67,1	69,7	21,4	91,1
1975	2,6	67,4	70,0	21,0	91,0
1976	2,5	68,4	70,9	21,0	91,9

INDIPENDENTI

1970	0,1	10,7	10,8	3,5	14,3
1971	0,1	9,8	9,9	4,8	14,7
1972	0,1	9,6	9,7	4,7	14,4
1973	0,1	9,2	9,3	4,6	13,9
1974	0,1	9,3	9,4	4,6	14,0
1975	0,1	9,4	9,5	4,6	14,1
1976	0,1	9,4	9,5	4,8	14,3

T O T A L E

Cifre assolute

1970	3,0	68,7	71,7	28,4	100,1
1971	3,0	70,0	73,0	29,7	102,7
1972	2,9	70,9	73,8	26,3	100,1
1973	2,7	73,2	75,9	26,5	102,4
1974	2,7	76,4	79,1	26,0	105,1
1975	2,7	76,8	79,5	25,6	105,1
1976	2,6	77,8	80,4	25,8	106,2

Numeri indici

1971/1970	100,0	101,9	101,8	104,6	102,6
1972/1971	96,7	101,3	101,1	88,6	97,5
1973/1972	93,1	103,2	102,8	100,8	102,3
1974/1973	100,0	104,4	104,2	98,1	102,6
1975/1974	100,0	100,5	100,5	98,5	100,0
1976/1975	96,3	101,3	101,1	100,8	101,0

Segue Tav. 10 - Occupati dell'industria per ramo e per regione

V E N E T O

Media annua in migliaia

A N N I	INDUSTRIA IN SENSO STRETTO			COSTRUZIONI E OPERE PUBBLICHE	TOTALE
	Prodotti energetici	Prodotti della trasformazione industriale	Totale		

DIPENDENTI

1970	14,7	423,6	438,3	140,9	579,2
1971	14,1	434,2	448,3	125,5	573,8
1972	13,5	430,8	444,3	122,0	566,3
1973	13,5	438,2	451,7	116,9	568,6
1974	13,8	438,6	452,4	113,7	566,1
1975	14,5	436,0	450,5	107,5	558,0
1976	14,6	436,3	450,9	104,6	555,5

INDIPENDENTI

1970	0,3	72,5	72,8	21,2	94,0
1971	0,3	64,9	65,2	20,9	86,1
1972	0,3	62,9	63,2	20,4	83,6
1973	0,3	61,7	62,0	20,6	82,6
1974	0,3	61,6	61,9	21,2	83,1
1975	0,3	62,3	62,6	22,4	85,0
1976	0,3	62,4	62,7	23,9	86,6

T O T A L E

Cifre assolute

1970	15,0	496,1	511,1	162,1	673,2
1971	14,4	499,1	513,5	146,4	659,0
1972	13,8	493,7	507,5	142,4	649,9
1973	13,8	499,9	513,7	137,5	651,2
1974	14,1	500,2	514,3	134,9	649,2
1975	14,8	498,3	513,1	129,9	643,0
1976	14,9	498,7	513,6	128,5	642,1

Numeri indici

1971/1970	96,0	100,6	100,5	90,3	98,0
1972/1971	95,8	98,9	98,8	97,3	98,5
1973/1972	100,0	101,3	101,2	96,6	100,2
1974/1973	102,2	100,1	100,1	98,1	99,7
1975/1974	105,0	99,6	99,8	96,3	99,0
1976/1975	100,7	100,1	100,1	98,9	99,9

Segue Tav. 10 - Occupati dell'industria per ramo e per regione

FRIULI - VENEZIA GIULIA

Media annua in migliaia

ANNI	INDUSTRIA IN SENSO STRETTO			COSTRUZIONI E OPERE PUBBLICHE	TOTALE
	Prodotti energetici	Prodotti della trasformazione industriale	Totale		

DIPENDENTI

1970	3,3	114,2	117,5	38,0	155,5
1971	3,4	117,9	121,3	35,5	156,8
1972	3,3	116,0	119,3	31,9	151,2
1973	3,2	118,1	121,3	31,5	152,8
1974	3,5	122,0	125,5	30,7	156,2
1975	3,6	123,8	127,4	29,9	157,3
1976	3,6	124,8	128,4	29,4	157,8

INDIPENDENTI

1970	0,1	18,2	18,3	10,6	28,9
1971	0,1	16,1	16,2	7,5	23,7
1972	0,1	15,2	15,3	8,1	23,4
1973	0,1	14,9	15,0	9,3	24,3
1974	0,1	15,1	15,2	8,3	23,5
1975	0,2	15,3	15,5	8,3	23,8
1976	0,2	15,5	15,7	7,2	22,9

T O T A L E

Cifre assolute

1970	3,4	132,4	135,8	48,6	184,4
1971	3,5	134,0	137,5	43,0	180,5
1972	3,4	131,2	134,6	40,0	174,6
1973	3,3	133,0	136,3	40,8	177,1
1974	3,6	137,1	140,7	39,0	179,7
1975	3,8	139,1	142,9	38,2	181,1
1976	3,8	140,3	144,1	36,6	180,7

Numeri indici

1971/1970	102,9	101,2	101,3	88,5	97,9
1972/1971	97,1	97,9	97,9	93,0	96,7
1973/1972	97,1	101,4	101,3	102,0	101,4
1974/1973	109,1	103,1	103,2	95,6	101,5
1975/1974	105,6	101,5	101,6	97,9	100,8
1976/1975	100,0	100,9	100,8	95,8	99,8

Segue Tav. 10 - Occupati dell'industria per ramo e per regione

LIGURIA

Media annua in migliaia

ANNI	INDUSTRIA IN SENSO STRETTO			COSTRUZIONI E OPERE PUBBLICHE	TOTALE
	Prodotti energetici	Prodotti della trasformazione industriale	Totale		

DIPENDENTI

1970	12,6	128,1	140,7	49,0	189,7
1971	11,7	131,1	142,8	42,0	184,8
1972	11,6	128,7	140,3	45,5	185,8
1973	11,4	129,3	140,7	39,6	180,3
1974	11,8	133,5	145,3	38,0	183,3
1975	12,2	132,6	144,8	36,6	181,4
1976	12,5	132,1	144,6	35,8	180,4

INDIPENDENTI

1970	0,2	24,3	24,5	7,3	31,8
1971	0,2	22,2	22,4	7,2	29,6
1972	0,2	21,2	21,4	6,2	27,6
1973	0,2	21,1	21,3	7,0	28,3
1974	0,2	20,9	21,1	7,5	28,6
1975	0,2	21,1	21,3	7,5	28,8
1976	0,2	21,0	21,2	8,6	29,8

T O T A L E

Cifre assolute

1970	12,8	152,4	165,2	56,3	221,5
1971	11,9	153,3	165,2	49,2	214,4
1972	11,8	149,9	161,7	51,7	213,4
1973	11,6	150,4	162,0	46,6	208,6
1974	12,0	154,4	166,4	45,5	211,9
1975	12,4	153,7	166,1	44,1	210,2
1976	12,7	153,1	165,8	44,4	210,2

Numeri indici

1971/1970	93,0	100,6	100,0	87,4	96,8
1972/1971	99,2	97,8	97,9	105,1	99,5
1973/1972	98,3	100,3	100,2	90,1	97,8
1974/1973	103,4	102,7	102,7	97,6	101,6
1975/1974	103,3	99,5	99,8	96,9	99,2
1976/1975	102,4	99,6	99,8	100,7	100,0

Segue Tav. 10 - Occupati dell'industria per ramo e per regione

EMILIA - ROMAGNA

Media annua in migliaia

ANNI	INDUSTRIA IN SENSO STRETTO			COSTRUZIONI E OPERE PUBBLICHE	TOTALE
	Prodotti energetici	Prodotti della trasformazione industriale	Totale		

DIPENDENTI

1970	11,2	385,3	396,5	119,2	515,7
1971	11,4	381,5	392,9	112,5	505,4
1972	11,4	380,4	391,8	106,4	498,2
1973	11,3	390,8	402,1	98,2	500,3
1974	12,1	400,5	412,6	96,8	509,4
1975	12,3	401,7	414,0	93,3	507,3
1976	12,5	404,5	417,0	89,2	506,2

INDIPENDENTI.

1970	0,4	77,1	77,5	23,8	101,3
1971	0,4	72,5	72,9	21,9	94,8
1972	0,4	69,4	69,8	23,5	93,3
1973	0,4	68,1	68,5	21,2	89,7
1974	0,4	68,8	69,2	22,4	91,6
1975	0,4	69,5	69,9	23,2	93,1
1976	0,4	69,9	70,3	21,3	91,6

T O T A L E

Cifre assolute

1970	11,6	462,4	474,0	143,0	617,0
1971	11,8	454,0	465,8	134,4	600,2
1972	11,8	449,8	461,6	129,9	591,5
1973	11,7	458,9	470,6	119,4	590,0
1974	12,5	469,3	481,8	119,2	601,0
1975	12,7	471,2	483,9	116,5	600,4
1976	12,9	474,4	487,3	110,5	597,8

Numeri indici

1971/1970	101,7	98,2	98,3	94,0	97,3
1972/1971	100,0	99,1	99,1	96,7	98,6
1973/1972	99,2	102,0	101,9	91,9	99,7
1974/1973	106,8	102,3	102,4	99,8	101,9
1975/1974	101,6	100,4	100,4	97,7	99,9
1976/1975	101,6	100,7	100,7	94,8	99,6

Segue Tav. 10 - Occupati dell'industria per ramo e per regione

TOSCANA

Media annua in migliaia

ANNI	INDUSTRIA IN SENSO STRETTO			COSTRUZIONI E OPERE PUBBLICHE	TOTALE
	Prodotti energetici	Prodotti della trasformazione industriale	Totale		

DIPENDENTI

1970	14,4	348,9	363,3	96,5	459,8
1971	14,5	355,8	370,3	92,5	462,8
1972	14,2	351,3	365,5	89,8	455,3
1973	14,2	359,1	373,3	82,7	456,0
1974	14,9	365,3	380,2	80,9	461,1
1975	15,2	362,7	377,9	79,6	457,5
1976	15,4	364,6	380,0	75,5	455,5

INDIPENDENTI

1970	0,3	87,0	87,3	19,1	106,4
1971	0,3	80,4	80,7	16,8	97,5
1972	0,3	76,6	76,9	16,7	93,6
1973	0,3	73,2	73,5	18,2	91,7
1974	0,3	73,2	73,5	18,4	91,9
1975	0,3	73,9	74,2	18,4	92,6
1976	0,3	73,8	74,1	19,3	93,4

T O T A L E

Cifre assolute

1970	14,7	435,9	450,6	115,6	566,2
1971	14,8	436,2	451,0	109,3	560,3
1972	14,5	427,9	442,4	106,5	548,9
1973	14,5	432,3	446,8	100,9	547,7
1974	15,2	438,5	453,7	99,3	553,0
1975	15,5	436,6	452,1	98,0	550,1
1976	15,7	438,4	454,1	94,8	548,9

Numeri indici

1971/1970	100,7	100,1	100,1	94,6	99,0
1972/1971	98,0	98,1	98,1	97,4	98,0
1973/1972	100,0	101,0	101,0	94,7	99,8
1974/1973	104,8	101,4	101,5	98,4	101,0
1975/1974	102,0	99,6	99,6	98,7	99,5
1976/1975	101,3	100,4	100,4	96,7	99,8

Segue Tav. 10 - Occupati dell'industria per ramo e per regione

UMBRIA

Media annua in migliaia

ANNI	INDUSTRIA IN SENSO STRETTO			COSTRUZIONI E OPERE PUBBLICHE	TOTALE
	Prodotti energetici	Prodotti della trasformazione industriale	Totale		

DIPENDENTI

1970	2,7	59,2	61,9	28,1	90,0
1971	2,6	60,2	62,8	25,7	88,5
1972	2,6	62,4	65,0	25,2	90,2
1973	2,5	65,3	67,8	24,1	91,9
1974	2,6	69,9	72,5	24,1	96,6
1975	2,8	70,1	72,9	22,3	95,2
1976	2,9	71,7	74,6	22,7	97,3

INDIPENDENTI

1970	0,1	12,2	12,3	4,1	16,4
1971	0,1	11,2	11,3	4,0	15,3
1972	0,1	11,5	11,6	3,8	15,4
1973	0,1	10,8	10,9	4,9	15,8
1974	0,1	11,1	11,2	4,3	15,5
1975	0,1	11,1	11,2	4,3	15,5
1976	0,1	11,4	11,5	4,8	16,3

T O T A L E

Cifre assolute

1970	2,8	71,4	74,2	32,2	106,4
1971	2,7	71,4	74,1	29,7	103,8
1972	2,7	73,9	76,6	29,0	105,6
1973	2,6	76,1	78,7	29,0	107,7
1974	2,7	81,0	83,7	28,4	112,1
1975	2,9	81,2	84,1	26,6	110,7
1976	3,0	83,1	86,1	27,5	113,6

Numeri indici

1971/1970	96,4	100,0	99,9	92,2	97,6
1972/1971	100,0	103,5	103,4	97,6	101,7
1973/1972	96,3	103,0	102,7	100,0	102,0
1974/1973	103,8	106,4	106,4	97,9	104,1
1975/1974	107,4	100,2	100,5	93,7	98,8
1976/1975	103,4	102,3	102,4	103,4	102,6

Segue Tav. 10 - Occupati dell'industria per ramo e per regione

MARCHE

Media annua in migliaia

ANNI	INDUSTRIA IN SENSO STRETTO			COSTRUZIONI E OPERE PUBBLICHE	TOTALE
	Prodotti energetici	Prodotti della trasformazione industriale	Totale		

DIPENDENTI

1970	3,5	91,2	94,7	57,1	151,8
1971	3,6	95,8	99,4	51,5	150,9
1972	3,5	98,3	101,8	47,3	149,1
1973	3,6	104,2	107,8	45,5	153,3
1974	3,7	114,2	117,9	45,3	163,2
1975	3,9	114,1	118,0	44,4	162,4
1976	4,0	116,6	120,6	43,0	163,6

INDIPENDENTI

1970	0,1	35,6	35,7	7,6	43,3
1971	0,1	30,7	30,8	7,1	37,9
1972	0,1	31,6	31,7	7,2	38,9
1973	0,1	29,7	29,8	7,7	37,5
1974	0,1	30,7	30,8	8,0	38,8
1975	0,1	31,3	31,4	8,0	39,4
1976	0,1	32,0	32,1	8,1	40,2

T O T A L E

Cifre assolute

1970	3,6	126,8	130,4	64,7	195,1
1971	3,7	126,5	130,2	58,6	188,8
1972	3,6	129,9	133,5	54,5	188,0
1973	3,7	133,9	137,6	53,2	190,8
1974	3,8	144,9	148,7	53,3	202,0
1975	4,0	145,4	149,4	52,4	201,8
1976	4,1	148,6	152,7	51,1	203,8

Numeri indici

1971/1970	102,8	99,8	99,8	90,6	96,8
1972/1971	97,3	102,7	102,5	93,0	99,6
1973/1972	102,8	103,1	103,1	97,6	101,5
1974/1973	102,7	108,2	108,1	100,2	105,9
1975/1974	105,3	100,3	100,5	98,3	99,9
1976/1975	102,5	102,2	102,2	97,5	101,0

Segue Tav. 10 - Occupati dell'industria per ramo e per regione

L A Z I O

Media annua in migliaia

A N N I	INDUSTRIA IN SENSO STRETTO			COSTRUZIONI E OPERE PUBBLICHE	TOTALE
	Prodotti energetici	Prodotti della trasformazione industriale	Totale		

DIPENDENTI

1970	15,0	204,6	219,6	164,6	384,2
1971	14,7	212,8	227,5	153,2	380,7
1972	14,4	214,1	228,5	149,9	378,4
1973	14,3	222,8	237,1	152,9	390,0
1974	14,8	235,5	250,3	153,0	403,3
1975	15,2	235,8	251,0	151,0	402,0
1976	15,3	237,0	252,3	147,1	399,4

INDIPENDENTI

1970	0,2	37,1	37,3	18,5	55,8
1971	0,2	33,5	33,7	14,6	48,3
1972	0,2	32,3	32,5	13,9	46,4
1973	0,2	31,9	32,1	14,5	46,6
1974	0,2	32,7	32,9	16,3	49,2
1975	0,2	33,1	33,3	16,9	50,2
1976	0,2	33,2	33,4	16,1	49,5

T O T A L E

Cifre assolute

1970	15,2	241,7	256,9	183,1	440,0
1971	14,9	246,3	261,2	167,8	429,0
1972	14,6	246,4	261,0	163,8	424,8
1973	14,5	254,7	269,2	167,4	436,6
1974	15,0	268,2	283,2	169,3	452,5
1975	15,4	268,9	284,3	167,9	452,2
1976	15,5	270,2	285,7	163,2	448,9

Numeri indici

1971/1970	98,0	101,9	101,7	91,6	97,5
1972/1971	98,0	100,0	99,9	97,6	99,0
1973/1972	99,3	103,4	103,1	102,2	102,8
1974/1973	103,4	105,3	105,2	101,1	103,6
1975/1974	102,7	100,3	100,4	99,2	99,9
1976/1975	100,6	100,5	100,5	97,2	99,3

Segue Tav. 10 - Occupati dell'industria per ramo e per regione

ABRUZZI

Media annua in migliaia

ANNI	INDUSTRIA IN SENSO STRETTO			COSTRUZIONI E OPERE PUBBLICHE	TOTALE
	Prodotti energetici	Prodotti della trasformazione industriale	Totale		

DIPENDENTI

1970	2,9	52,7	55,6	42,9	98,5
1971	2,9	54,7	57,6	41,5	99,1
1972	2,9	56,3	59,2	40,0	99,2
1973	2,8	61,8	64,6	37,2	101,8
1974	3,1	68,4	71,5	36,6	108,1
1975	3,2	69,9	73,1	35,6	108,7
1976	3,5	70,0	73,5	33,4	106,9

INDIPENDENTI

1970	0,1	23,5	23,6	9,1	32,7
1971	0,1	21,1	21,2	8,2	29,4
1972	0,1	20,2	20,3	8,1	28,4
1973	0,1	19,2	19,3	9,3	28,6
1974	0,1	20,3	20,4	9,0	29,4
1975	0,1	20,4	20,5	9,0	29,5
1976	0,1	20,5	20,6	8,4	29,0

T O T A L E

Cifre assolute

1970	3,0	76,2	79,2	52,0	131,2
1971	3,0	75,8	78,8	49,7	128,5
1972	3,0	76,5	79,5	48,1	127,6
1973	2,9	81,0	83,9	46,5	130,4
1974	3,2	88,7	91,9	45,6	137,5
1975	3,3	90,3	93,6	44,6	138,2
1976	3,6	90,5	94,1	41,8	135,9

Numeri indici

1971/1970	100,0	99,5	99,5	95,6	97,9
1972/1971	100,0	100,9	100,9	96,8	99,3
1973/1972	96,7	105,9	105,5	96,7	102,2
1974/1973	110,3	109,5	109,5	98,1	105,4
1975/1974	103,1	101,8	101,8	97,8	100,5
1976/1975	109,1	100,2	100,5	93,7	98,3

Segue Tav. 10 - Occupati dell'industria per ramo e per regione

MOLISE

Media annua in migliaia

ANNI	INDUSTRIA IN SENSO STRETTO			COSTRUZIONI E OPERE PUBBLICHE	TOTALE
	Prodotti energetici	Prodotti della trasformazione industriale	Totale		

DIPENDENTI

1970	0,5	8,9	9,4	11,3	20,7
1971	0,5	9,1	9,6	10,9	20,5
1972	0,5	9,1	9,6	10,9	20,5
1973	0,6	11,0	11,6	11,3	22,9
1974	0,6	12,3	12,9	11,1	24,0
1975	0,6	12,6	13,2	11,2	24,4
1976	0,6	12,8	13,4	10,8	24,2

INDIPENDENTI

1970	..	5,0	5,0	2,0	7,0
1971	..	4,5	4,5	2,2	6,7
1972	..	4,4	4,4	2,2	6,6
1973	..	4,4	4,4	2,2	6,6
1974	..	4,6	4,6	2,1	6,7
1975	..	4,7	4,7	2,1	6,8
1976	..	4,7	4,7	2,1	6,8

T O T A L E

Cifre assolute

1970	0,5	13,9	14,4	13,3	27,7
1971	0,5	13,6	14,1	13,1	27,2
1972	0,5	13,5	14,0	13,1	27,1
1973	0,6	15,4	16,0	13,5	29,5
1974	0,6	16,9	17,5	13,2	30,7
1975	0,6	17,3	17,9	13,3	31,2
1976	0,6	17,5	18,1	12,9	31,0

Numeri indici

1971/1970	100,0	97,8	97,9	98,5	98,2
1972/1971	100,0	99,3	99,3	100,0	99,6
1973/1972	..	114,1	114,3	103,1	108,9
1974/1973	100,0	109,7	109,4	97,8	104,1
1975/1974	100,0	102,4	102,3	100,8	101,6
1976/1975	100,0	101,2	101,1	97,0	99,4

Segue Tav. 10 - Occupati dell'industria per ramo e per regione

CAMPANIA

Media annua in migliaia

ANNI	INDUSTRIA IN SENSO STRETTO			COSTRUZIONI E OPERE PUBBLICHE	TOTALE
	Prodotti energetici	Prodotti della trasformazione industriale	Totale		

DIPENDENTI

1970	10,1	243,3	253,4	189,6	443,0
1971	10,6	251,2	261,8	167,4	429,2
1972	10,5	253,2	263,7	162,8	426,5
1973	10,4	265,8	276,2	154,3	430,5
1974	10,5	277,5	288,0	153,6	441,6
1975	11,0	275,7	286,7	153,3	440,0
1976	11,9	279,4	291,3	149,6	440,9

INDIPENDENTI

1970	0,2	52,1	52,3	23,7	76,0
1971	0,2	48,2	48,4	20,0	68,4
1972	0,2	46,1	46,3	19,6	65,9
1973	0,2	45,5	45,7	20,2	65,9
1974	0,2	46,1	46,3	20,4	66,7
1975	0,2	46,3	46,5	20,4	66,9
1976	0,2	46,8	47,0	21,4	68,4

T O T A L E

Cifre assolute

1970	10,3	295,4	305,7	213,3	519,0
1971	10,8	299,4	310,2	187,4	497,6
1972	10,7	299,3	310,0	182,4	492,4
1973	10,6	311,3	321,9	174,5	496,4
1974	10,7	323,6	334,3	174,0	508,3
1975	11,2	322,0	333,2	173,7	506,9
1976	12,1	326,2	338,3	171,0	509,3

Numeri indici

1971/1970	104,9	101,4	101,5	87,9	95,9
1972/1971	99,1	100,0	99,9	97,3	99,0
1973/1972	99,1	104,0	103,8	95,7	100,8
1974/1973	100,9	104,0	103,9	99,7	102,4
1975/1974	104,7	99,5	99,7	99,8	99,7
1976/1975	108,0	101,3	101,5	98,4	100,5

Segue Tav. 10 - Occupati dell'industria per ramo e per regione

PUGLIA

Media annua in migliaia

ANNI	INDUSTRIA IN SENSO STRETTO			COSTRUZIONI E OPERE PUBBLICHE	TOTALE
	Prodotti energetici	Prodotti della trasformazione industriale	Totale		

DIPENDENTI

1970	7,3	150,2	157,5	100,9	258,4
1971	7,3	154,2	161,5	107,7	269,2
1972	7,3	159,0	166,3	108,0	274,3
1973	7,5	166,0	173,5	107,8	281,3
1974	7,4	174,6	182,0	106,0	288,0
1975	7,8	178,4	186,2	104,4	290,6
1976	8,2	182,4	190,6	104,9	295,5

INDIPENDENTI

1970	0,1	43,9	44,0	15,3	59,3
1971	0,1	40,3	40,4	12,2	52,6
1972	0,1	40,3	40,4	12,5	52,9
1973	0,1	39,5	39,6	11,3	50,9
1974	0,1	39,9	40,0	10,2	50,2
1975	0,1	40,2	40,3	10,8	51,1
1976	0,1	40,2	40,3	12,2	52,5

T O T A L E

Cifre assolute

1970	7,4	194,1	201,5	116,2	317,7
1971	7,4	194,5	201,9	119,9	321,8
1972	7,4	199,3	206,7	120,5	327,2
1973	7,6	205,5	213,1	119,1	332,2
1974	7,5	214,5	222,0	116,2	338,2
1975	7,9	218,6	226,5	115,2	341,7
1976	8,3	222,6	230,9	117,1	348,0

Numeri indici

1971/1970	100,0	100,2	100,2	103,2	101,3
1972/1971	100,0	102,5	102,4	100,5	101,7
1973/1972	102,7	103,1	103,1	98,8	101,5
1974/1973	98,7	104,4	104,2	97,6	101,8
1975/1974	105,3	101,9	102,0	99,1	101,0
1976/1975	105,1	101,8	101,9	101,6	101,8

Segue Tav. 10 - Occupati dell'industria per ramo e per regione

BASILICATA

Media annua in migliaia

ANNI	INDUSTRIA IN SENSO STRETTO			COSTRUZIONI E OPERE PUBBLICHE	TOTALE
	Prodotti energetici	Prodotti della trasformazione industriale	Totale		

DIPENDENTI

1970	1,3	18,5	19,8	33,1	52,9
1971	1,3	18,9	20,2	28,3	48,5
1972	1,3	19,1	20,4	29,4	49,8
1973	1,4	19,4	20,8	31,3	52,1
1974	1,3	20,7	22,0	31,4	53,4
1975	1,4	21,6	23,0	31,7	54,7
1976	1,5	21,8	23,3	31,9	55,2

INDIPENDENTI

1970	0,1	11,4	11,5	4,6	16,1
1971	..	10,1	10,1	4,6	14,7
1972	0,1	9,5	9,6	4,5	14,1
1973	..	9,5	9,5	4,3	13,8
1974	..	9,4	9,4	3,8	13,2
1975	..	9,5	9,5	3,8	13,3
1976	..	9,5	9,5	3,6	13,1

T O T A L E

Cifre assolute

1970	1,4	29,9	31,3	37,7	69,0
1971	1,3	29,0	30,3	32,9	63,2
1972	1,4	28,6	30,0	33,9	63,9
1973	1,4	28,9	30,3	35,6	65,9
1974	1,3	30,1	31,4	35,2	66,6
1975	1,4	31,1	32,5	35,5	68,0
1976	1,5	31,3	32,8	35,5	68,3

Numeri indici

1971/1970	92,9	97,0	96,8	87,3	91,6
1972/1971	107,7	98,6	99,0	103,0	101,1
1973/1972	100,0	101,0	101,0	105,0	103,1
1974/1973	92,9	104,2	103,6	98,9	101,1
1975/1974	107,7	103,3	103,5	100,9	102,1
1976/1975	107,1	100,6	100,9	100,0	100,4

Segue Tav. 10 - Occupati dell'industria per ramo e per regione

C A L A B R I A

Media annua in migliaia

ANNI	INDUSTRIA IN SENSO STRETTO			COSTRUZIONI E OPERE PUBBLICHE	TOTALE
	Prodotti energetici	Prodotti della trasformazione industriale	Totale		

DIPENDENTI

1970	3,1	35,1	38,2	115,1	153,3
1971	3,1	35,5	38,6	99,6	138,2
1972	3,2	34,5	37,7	92,8	130,5
1973	3,2	34,8	38,0	93,7	131,7
1974	3,4	36,1	39,5	94,3	133,8
1975	3,8	37,0	40,8	95,0	135,8
1976	4,1	38,4	42,5	91,4	133,9

INDIPENDENTI

1970	0,1	22,8	22,9	12,4	35,3
1971	0,1	19,8	19,9	10,8	30,7
1972	0,1	18,9	19,0	11,4	30,4
1973	0,1	18,8	18,9	11,3	30,2
1974	0,1	18,9	19,0	10,7	29,7
1975	0,1	18,7	18,8	10,7	29,5
1976	0,1	19,4	19,5	10,5	30,0

T O T A L E

Cifre assolute

1970	3,2	57,9	61,1	127,5	188,6
1971	3,2	55,3	58,5	110,4	168,9
1972	3,3	53,4	56,7	104,2	160,9
1973	3,3	53,6	56,9	105,0	161,9
1974	3,5	55,0	58,5	105,0	163,5
1975	3,9	55,7	59,6	105,7	165,3
1976	4,2	57,8	62,0	101,9	163,9

Numeri indici

1971/1970	100,0	95,5	95,7	86,6	89,6
1972/1971	103,1	96,6	96,9	94,4	95,3
1973/1972	100,0	100,4	100,4	100,8	100,6
1974/1973	106,1	102,6	102,8	100,0	101,0
1975/1974	111,4	101,3	101,9	100,7	101,1
1976/1975	107,7	103,8	104,0	96,4	99,2

Segue Tav. 10 - Occupati dell'industria per ramo e per regione

SICILIA

Media annua in migliaia

ANNI	INDUSTRIA IN SENSO STRETTO			COSTRUZIONI E OPERE PUBBLICHE	TOTALE
	Prodotti energetici	Prodotti della trasformazione industriale	Totale		

DIPENDENTI

1970	9,7	149,3	159,0	178,0	337,0
1971	10,4	152,1	162,5	178,9	341,4
1972	11,1	149,9	161,0	173,8	334,8
1973	11,5	152,5	164,0	156,7	320,7
1974	12,1	155,0	167,1	152,8	319,9
1975	13,6	156,2	169,8	150,7	320,5
1976	14,5	156,3	170,8	146,1	316,9

INDIPENDENTI

1970	0,3	54,4	54,7	20,1	74,8
1971	0,3	50,0	50,3	16,4	66,7
1972	0,2	48,4	48,6	15,4	64,0
1973	0,3	48,1	48,4	17,5	65,9
1974	0,3	47,8	48,1	19,2	67,3
1975	0,3	48,0	48,3	19,1	67,4
1976	0,3	48,0	48,3	21,5	69,8

T O T A L E

Cifre assolute

1970	10,0	203,7	213,7	198,1	411,8
1971	10,7	202,1	212,8	195,3	408,1
1972	11,3	198,3	209,6	189,2	398,8
1973	11,8	200,6	212,4	174,2	386,6
1974	12,4	202,8	215,2	172,0	387,2
1975	13,9	204,2	218,1	169,8	387,9
1976	14,8	204,3	219,1	167,6	386,7

Numeri indici

1971/1970	107,0	99,2	99,6	98,6	99,1
1972/1971	105,6	98,1	98,5	96,9	97,7
1973/1972	104,4	101,2	101,3	92,1	96,9
1974/1973	105,1	101,1	101,3	98,7	100,2
1975/1974	112,1	100,7	101,3	98,7	100,2
1976/1975	106,5	100,0	100,5	98,7	99,7

Segue Tav. 10 - Occupati dell'industria per ramp e per regione

SARDEGNA

Media annua in migliaia

ANNI	INDUSTRIA IN SENSO STRETTO			COSTRUZIONI E OPERE PUBBLICHE	TOTALE
	Prodotti energetici	Prodotti della trasformazione industriale	Totale		

DIPENDENTI

1970	9,1	40,2	49,3	49,3	98,6
1971	9,2	41,1	50,3	48,9	99,2
1972	8,9	42,3	51,2	47,7	98,9
1973	8,4	43,8	52,2	46,7	98,9
1974	8,0	47,7	55,7	46,6	102,3
1975	8,4	48,5	56,9	48,0	104,9
1976	8,8	49,3	58,1	48,1	106,2

INDIPENDENTI

1970	0,1	14,6	14,7	8,5	23,2
1971	0,1	13,4	13,5	6,8	20,3
1972	0,1	12,9	13,0	7,2	20,2
1973	0,1	12,7	12,8	7,6	20,4
1974	0,1	12,7	12,8	7,5	20,3
1975	0,1	12,7	12,8	7,5	20,3
1976	0,1	12,9	13,0	8,0	21,0

T O T A L E

Cifre assolute

1970	9,2	54,8	64,0	57,8	121,8
1971	9,3	54,5	63,8	55,7	119,5
1972	9,0	55,2	64,2	54,9	119,1
1973	8,5	56,5	65,0	54,3	119,3
1974	8,1	60,4	68,5	54,1	122,6
1975	8,5	61,2	69,7	55,5	125,2
1976	8,9	62,2	71,1	56,1	127,2

Numeri indici

1971/1970	101,1	99,5	99,7	96,4	98,1
1972/1971	96,8	101,3	100,6	98,6	99,7
1973/1972	94,4	102,4	101,2	98,9	100,2
1974/1973	95,3	106,9	105,4	99,6	102,8
1975/1974	104,9	101,3	101,8	102,6	102,1
1976/1975	104,7	101,6	102,0	101,1	101,6

Tav. 11 - Occupati dell'industria dei prodotti della trasformazione per branca e per regione

PIEMONTE

Media annua in migliaia

A N N I	Minerali e metalli ferrosi e non ferrosi	Minerali e prodotti a base di minerali non metalliferi	Prodotti chimici e farmaceutici	Prodotti in metallo, macchine, materiale e forniture elettriche	Mezzi di trasporto	Prodotti alimentari, bevande e tabacchi lavorati	Prodotti tessili e dell'abbigliamento, pelli, cuoio e calzature	Carta, prototecnici, della stampa ed editoria	Altri prodotti industriali (a)	TOTALE
DIPENDENTI										
1970	32,7	27,0	31,1	207,4	149,2	31,4	139,0	29,0	66,2	713,0
1971	32,8	26,1	30,7	199,3	148,6	30,9	137,1	28,6	74,0	708,1
1972	32,9	25,0	30,3	199,3	148,6	30,9	122,1	28,4	74,9	692,4
1973	34,4	24,9	30,8	204,7	152,5	31,9	121,3	28,7	77,0	706,2
1974	36,8	25,2	31,6	217,5	146,2	33,6	123,2	29,6	80,6	724,3
1975	38,5	25,2	30,4	217,9	136,5	33,4	118,9	29,5	79,9	710,2
1976	38,5	25,0	30,1	217,0	139,3	34,0	118,7	29,4	79,5	711,5
INDIPENDENTI										
1970	0,9	2,9	0,8	9,9	1,6	4,4	17,9	2,2	15,9	56,5
1971	0,9	2,7	0,8	11,8	1,5	4,2	16,0	2,0	14,9	54,8
1972	1,0	2,5	0,8	11,4	1,5	4,1	14,0	2,1	14,1	51,5
1973	0,9	2,5	0,8	11,0	1,4	3,9	14,4	2,1	14,0	51,0
1974	1,1	2,5	0,8	11,8	1,7	3,9	14,0	2,1	14,4	52,3
1975	1,1	2,5	0,8	11,8	1,7	3,8	14,8	2,1	14,5	53,1
1976	1,1	2,5	0,8	11,8	1,8	3,9	14,8	2,1	14,4	53,2
T O T A L E										
Cifre assolute										
1970	33,6	29,9	31,9	217,3	150,8	35,8	156,9	31,2	82,1	769,5
1971	33,7	28,8	31,5	211,1	150,1	35,1	153,1	30,6	88,9	762,9
1972	33,9	27,5	31,1	210,7	150,1	35,0	136,1	30,5	89,0	743,9
1973	35,3	27,4	31,6	215,7	153,9	35,8	135,7	30,8	91,0	757,2
1974	37,9	27,7	32,4	229,3	147,9	37,5	137,2	31,7	95,0	776,6
1975	39,6	27,7	31,2	229,7	138,2	37,2	133,7	31,6	94,4	763,3
1976	39,6	27,5	30,9	228,8	141,1	37,9	133,5	31,5	93,9	764,7
Numeri indici										
1971/1970	100,3	96,3	98,7	97,1	99,5	98,0	97,6	98,1	108,3	99,1
1972/1971	100,6	95,5	98,7	99,8	100,0	99,7	88,9	99,7	100,1	97,5
1973/1972	104,1	99,6	101,6	102,4	102,5	102,3	99,7	101,0	102,2	101,8
1974/1973	107,4	101,1	102,5	106,3	96,1	104,7	101,1	102,9	104,4	102,6
1975/1974	104,5	100,0	96,3	100,2	93,4	99,2	97,4	99,7	99,4	98,3
1976/1975	100,0	99,3	99,0	99,6	102,1	101,9	99,9	99,7	99,5	100,2

(a) Cfr. nota a pag. 13.

Segue Tav. 11 - Occupati dell'industria dei prodotti della trasformazione per branca e per regione

VALLI D'AOSTA
Media annua in migliaia

A N N I	Minerali e metalli ferrosi e non ferrosi	Minerali e prodotti a base di minerali non metalliferi	Prodotti chimici e farmaceutici	Prodotti in metallo, macchine, materiale e forniture elettriche	Mezzi di trasporto	Prodotti alimentari, bevande e tabacchi lavorati	Prodotti tessili e dell'abbigliamento, pelli, cuoio e calzature	Carta, prodotti cartotecnici, della stampa ed editoria	Altri prodotti industriali (a)	TOTALE
DIPENDENTI										
1970	6,8	0,5	0,8	0,4	..	0,6	1,4	0,1	0,5	11,1
1971	6,8	0,5	0,8	0,4	..	0,6	1,3	0,1	0,5	11,0
1972	6,9	0,5	0,8	0,4	..	0,6	1,2	0,1	0,4	10,9
1973	7,2	0,4	0,8	0,4	..	0,6	1,2	0,1	0,5	11,2
1974	7,7	0,5	0,8	0,4	..	0,6	1,2	0,1	0,5	11,8
1975	8,0	0,5	0,8	0,4	..	0,6	1,2	0,1	0,5	12,1
1976	8,0	0,5	0,8	0,4	..	0,6	1,2	0,1	0,5	12,1
INDIPENDENTI										
1970	0,1	0,1	0,1	0,3	0,1	..	0,3	1,0
1971	0,1	0,1	0,2	0,2	..	0,4	1,0
1972	0,1	0,2	0,1	..	0,4	0,9
1973	..	0,1	0,1	..	0,1	0,3	0,1	..	0,3	1,0
1974	0,1	..	0,1	0,1	..	0,3	0,1	..	0,3	0,9
1975	0,1	0,3	0,1	..	0,3	0,9
1976	0,1	0,3	0,2	..	0,3	0,9
T O T A L E Cifre assolute										
1970	6,9	0,5	0,8	0,5	0,1	0,9	1,5	0,1	0,8	12,1
1971	6,9	0,5	0,8	0,4	0,1	0,8	1,5	0,1	0,9	12,0
1972	6,9	0,5	0,8	0,5	0,1	0,8	1,3	0,1	0,8	11,8
1973	7,2	0,5	0,9	0,4	0,1	0,9	1,3	0,1	0,8	12,2
1974	7,7	0,5	0,9	0,5	..	0,9	1,3	0,1	0,8	12,7
1975	8,1	0,6	0,8	0,4	..	0,9	1,3	0,1	0,8	13,0
1976	8,1	0,5	0,8	0,4	..	0,9	1,4	0,1	0,8	13,0
Numeri indici										
1971/1970	100,0	100,0	100,0	..	100,0	..	100,0	100,0	..	99,2
1972/1971	100,0	100,0	100,0	..	100,0	100,0	86,7	100,0	..	98,3
1973/1972	104,3	100,0	100,0	..	100,0	100,0	100,0	103,4
1974/1973	106,9	100,0	100,0	100,0	100,0	100,0	100,0	104,1
1975/1974	105,2	100,0	100,0	100,0	100,0	102,4
1976/1975	100,0	..	100,0	100,0	..	100,0	107,7	100,0	100,0	100,0

(a) Cfr. nota a pag. 13.

Segue Tav. 11 - Occupati dell'industria dei prodotti della trasformazione per branca e per regione

L O M B A R D I A

Media annua in migliaia

A N N I	Minerali e metalli ferrosi e non ferrosi	Minerali e prodotti a base di minerali non metalliferi	Prodotti chimici e farmaceutici	Prodotti in metallo, macchine, materiale e forniture elettriche	Mezzi di trasporto	Prodotti alimentari, bevande e tabacchi lavorati	Prodotti tessili e dell'abbigliamento, pelli, cuoio e calzature	Carta, prodotti cartotecnici, della stampa ed editoria	Altri prodotti industriali (a)	TOTALE
1970	74,2	55,3	106,0	459,2	65,4	77,2	354,4	76,9	152,3	1.420,9
1971	74,2	55,1	110,6	466,5	67,6	76,0	350,9	79,5	156,2	1.438,6
1972	76,4	52,5	110,9	460,8	68,8	77,8	331,2	83,0	158,1	1.419,5
1973	77,6	52,4	111,2	467,9	72,2	78,2	324,2	84,3	158,1	1.426,1
1974	79,8	52,7	114,3	485,1	75,2	79,1	311,4	84,9	159,0	1.437,5
1975	79,2	52,7	110,1	486,0	73,5	79,1	307,7	84,8	157,9	1.427,0
1976	78,9	53,1	108,5	487,2	72,7	73,6	306,0	84,4	156,6	1.421,0
1970	1,6	5,8	3,4	32,3	1,3	11,7	64,1	6,5	41,4	168,1
1971	1,5	5,5	3,2	28,9	1,1	10,9	58,8	6,2	40,2	156,3
1972	1,7	5,2	3,1	27,9	1,1	10,7	54,7	5,9	38,7	149,0
1973	1,6	5,1	3,0	27,4	1,1	10,6	56,6	6,0	38,3	149,7
1974	1,8	5,0	3,2	28,4	1,3	10,2	55,2	5,8	38,1	150,0
1975	1,8	5,0	3,3	28,4	1,3	10,1	57,2	5,8	38,5	151,4
1976	1,8	5,1	3,2	28,6	1,3	9,9	56,8	5,8	38,1	150,5
1970	75,8	61,1	109,4	491,5	66,7	88,9	418,5	83,4	193,7	1.589,0
1971	75,7	60,6	113,8	495,4	68,7	88,9	409,7	85,7	196,4	1.594,9
1972	78,1	57,7	114,0	488,7	69,9	88,5	385,9	88,9	196,8	1.568,5
1973	79,2	57,5	114,2	495,3	73,3	88,8	380,8	90,3	196,4	1.575,8
1974	81,6	57,7	117,5	513,5	76,5	85,3	367,6	90,7	197,1	1.587,5
1975	81,0	57,7	113,4	514,4	74,8	85,2	364,9	90,6	196,4	1.587,5
1976	80,7	58,2	111,7	515,8	74,0	83,5	362,8	90,2	194,7	1.578,4
1971/1970	99,9	99,2	104,0	100,8	103,0	100,0	97,9	102,8	101,4	100,4
1972/1971	103,2	95,2	100,2	98,6	101,7	99,6	94,2	103,7	100,2	98,3
1973/1972	101,4	99,7	102,9	101,4	104,9	100,3	98,7	101,6	99,8	100,5
1974/1973	103,0	100,3	103,7	103,7	104,4	96,1	96,5	100,4	100,4	100,7
1975/1974	99,3	100,0	96,5	100,2	97,8	99,9	99,3	99,9	99,6	99,4
1976/1975	99,6	100,9	98,5	100,3	98,9	98,0	99,4	99,9	99,1	99,6

T O T A L E
Cifre assolute

Numeri indici

(a) Cfr. nota a pag. 13.

Segue Tav. 11 - Occupati dell'industria dei prodotti della trasformazione per branca e per regione

T R E N T I N O - A L T O A D I G E

Media annua in migliaia

A N N I	Minerali e metalli ferrosi	Minerali e prodotti a base di minerali non metalliferi	Prodotti chimici e farmaceutici	Prodotti in metallo, macchine, materiale e forniture elettriche	Mezzi di trasporto	Prodotti alimentari, bevande e tabacchi lavorati	Prodotti tessili e dell'abbigliamento, pelli, cuoio e calzature	Carta, prodotti cartotecnici, della stampa ed editoria	Altri prodotti industriali (a)	TOTALE
DIPENDENTI										
1970	6,3	5,6	2,3	11,2	3,7	7,0	8,1	2,7	11,1	58,0
1971	6,3	5,6	2,5	12,0	3,6	6,9	8,1	3,4	11,8	60,2
1972	6,3	5,6	2,3	12,1	3,4	6,9	8,6	4,2	11,9	61,3
1973	6,2	5,8	2,3	13,0	3,5	7,4	9,1	4,4	12,3	64,0
1974	6,2	5,9	2,6	14,0	4,2	7,7	8,8	4,7	13,0	67,1
1975	6,1	5,9	3,0	14,0	4,2	7,9	8,6	4,7	13,0	67,4
1976	6,1	6,0	3,0	14,6	4,3	7,9	8,7	4,9	12,9	68,4
INDIPENDENTI										
1970	0,1	0,9	0,1	0,7	0,1	2,2	2,4	0,3	3,9	10,7
1971	0,1	0,8	0,1	0,6	0,1	2,1	2,3	0,2	3,6	9,8
1972	0,1	0,8	0,1	0,6	0,1	2,0	2,4	0,1	3,4	9,6
1973	0,1	0,8	0,1	0,5	0,1	1,9	2,2	0,1	3,4	9,2
1974	0,1	0,7	0,1	0,6	0,1	1,9	2,2	0,2	3,5	9,3
1975	0,1	0,8	0,1	0,6	0,1	1,9	2,2	0,2	3,5	9,4
1976	0,1	0,8	0,1	0,6	0,1	1,9	2,2	0,2	3,5	9,4
T O T A L E										
Cifre assolute										
1970	6,4	6,5	2,4	11,9	3,8	9,2	10,5	3,0	15,0	68,7
1971	6,4	6,4	2,6	12,6	3,6	9,0	10,4	3,6	15,4	70,0
1972	6,4	6,4	2,4	12,7	3,5	8,9	11,0	4,3	15,3	70,9
1973	6,3	6,6	2,4	13,5	3,6	9,3	11,3	4,5	15,7	73,2
1974	6,3	6,6	2,7	14,6	4,2	9,6	11,0	4,9	16,5	76,4
1975	6,1	6,7	3,1	14,6	4,3	9,8	10,8	4,9	16,5	76,8
1976	6,1	6,8	3,1	15,2	4,4	9,8	10,9	5,1	16,4	77,8
Numeri indici										
1971/1970	100,0	98,5	108,3	105,9	94,7	97,8	99,0	120,0	102,7	101,9
1972/1971	100,0	100,0	92,3	100,8	97,2	96,9	105,8	119,4	99,4	101,3
1973/1972	98,4	103,1	100,0	106,3	102,9	104,5	102,7	104,7	102,6	103,2
1974/1973	100,0	100,0	112,5	116,7	116,7	103,2	97,3	108,9	105,1	104,4
1975/1974	96,8	101,5	114,8	102,4	102,4	102,1	98,2	100,0	100,0	100,5
1976/1975	100,0	101,5	100,0	104,1	102,3	100,0	100,9	104,1	99,4	101,3

(a) Cfr. nota a pag. 13.

Segue Tav. 11 - Occupati dell'industria dei prodotti della trasformazione per branca e per regione

V E N E T O

Media annua in migliaia

A N N I	Minerali e metalli ferrosi e non ferrosi	Minerali e prodotti a base di minerali non metalliferi	Prodotti chimici e farmaceutici	Prodotti in metallo, macchine, materiale e forniture elettriche	Mezzi di trasporto	Prodotti alimentari, bevande e tabacchi lavorati	Prodotti tessili e dell'abbigliamento, pelli, cuoio e calzature	Carta, prodotti cartotecnici, della stampa ed editoria	Altri prodotti industriali (a)	TOTALE
DIPENDENTI										
1970	12,4	40,0	19,7	82,9	11,0	28,1	138,4	20,5	60,6	423,6
1971	12,4	39,2	21,3	95,4	10,9	27,8	138,7	20,8	67,7	434,2
1972	13,0	37,3	21,6	94,6	11,1	27,9	137,1	20,5	67,7	430,8
1973	14,0	37,6	21,6	96,3	11,6	28,4	137,7	21,2	69,8	438,2
1974	14,2	36,9	22,0	100,2	12,9	26,2	135,0	20,0	70,4	438,6
1975	14,1	36,9	22,6	100,2	13,5	25,9	132,9	19,9	70,0	436,0
1976	14,6	37,1	22,2	99,4	14,1	25,9	133,0	19,8	70,2	436,3
INDIPENDENTI										
1970	0,2	4,9	0,6	7,5	0,4	8,0	26,7	1,5	22,7	72,5
1971	0,2	4,5	0,6	6,6	0,4	7,5	24,3	1,4	19,4	64,9
1972	0,2	4,2	0,6	6,2	0,5	7,3	23,6	1,4	18,9	62,9
1973	0,2	4,2	0,4	6,2	0,4	7,1	23,7	1,3	18,2	61,7
1974	0,3	4,1	0,5	6,3	0,5	7,0	23,5	1,2	18,2	61,6
1975	0,2	4,1	0,5	6,3	0,5	6,9	24,2	1,3	18,3	62,3
1976	0,2	4,1	0,5	6,3	0,5	6,9	24,3	1,3	18,3	62,4
T O T A L E										
Cifre assolute										
1970	12,6	44,9	20,3	100,4	11,4	36,1	165,1	22,0	83,3	496,1
1971	12,6	43,7	21,9	102,0	11,3	35,3	163,0	22,2	87,1	499,1
1972	13,2	41,5	22,2	100,8	11,6	35,2	160,7	21,9	86,6	493,7
1973	14,2	41,8	22,0	102,5	12,0	35,5	161,4	22,5	88,0	499,9
1974	14,5	41,0	23,3	106,5	13,4	33,2	158,5	21,2	88,6	500,2
1975	14,3	41,0	23,1	106,5	14,0	32,8	157,1	21,2	88,3	498,3
1976	14,8	41,2	22,7	105,7	14,6	32,8	157,3	21,1	88,5	498,7
Numeri indici										
1971/1970	100,0	97,3	107,9	101,6	99,1	97,8	98,7	100,9	104,6	100,6
1972/1971	104,8	95,0	101,4	98,8	102,7	99,7	98,6	98,6	99,4	98,9
1973/1972	107,6	100,7	99,1	101,7	103,4	100,9	100,4	102,7	101,6	101,3
1974/1973	102,1	98,1	105,9	103,9	111,7	93,5	98,2	94,2	100,7	100,1
1975/1974	98,5	100,0	99,1	100,0	104,5	98,8	99,1	100,0	99,7	99,6
1976/1975	103,5	100,5	98,3	99,2	104,3	100,0	100,1	99,5	100,2	100,1

(a) Cfr. nota a pag. 13.

Segue Tav. 11 - Occupati dell'industria dei prodotti della trasformazione per branca e per regione

FRIULI - VENEZIA GIULIA

Media annua in migliaia

A N N I	Minerali e metalli ferrosi	Minerali e prodotti a base di minerali non metalliferi	Prodotti chimici e farmaceutici	Prodotti in metallo, macchine, materiale e forniture elettriche	Mezzi di trasporto	Prodotti alimentari, bevande e tabacchi lavorati	Prodotti tessili e dell'abbigliamento, pelli, cuoio e calzature	Carta, prodotti cartotecnici, della stampa ed editoria	Altri prodotti industriali (a)	TOTALE
DIPENDENTI										
1970	5,4	7,9	3,3	33,9	9,9	9,2	20,6	5,8	18,2	114,2
1971	5,5	7,6	3,5	35,6	10,0	9,1	19,9	6,0	20,7	117,9
1972	6,1	7,0	3,4	35,2	10,3	9,0	17,5	6,3	21,8	116,0
1973	6,3	7,0	3,4	35,8	10,5	9,0	18,0	6,3	21,8	118,1
1974	6,7	7,1	3,4	38,0	10,6	9,3	17,9	6,9	22,1	122,0
1975	7,0	7,1	3,4	39,0	10,9	9,3	17,7	7,0	22,4	123,8
1976	7,5	6,9	3,4	39,0	10,7	9,4	17,9	7,0	23,0	124,8
INDIPENDENTI										
1970	0,2	0,9	0,2	1,7	0,1	3,3	5,8	0,4	5,6	18,2
1971	0,1	0,9	0,1	1,5	0,1	3,0	5,4	0,4	4,6	16,1
1972	0,1	0,8	0,1	1,5	0,1	2,9	4,7	0,4	4,6	15,2
1973	0,2	0,7	0,1	1,4	0,1	2,9	4,6	0,4	4,5	14,9
1974	0,2	0,8	0,1	1,6	..	2,9	4,6	0,5	4,4	15,1
1975	0,1	0,8	0,1	1,6	..	3,0	4,7	0,4	4,5	15,3
1976	0,2	0,8	0,1	1,6	0,1	3,0	4,8	0,4	4,5	15,5
T O T A L E										
Cifre assolute										
1970	5,6	8,8	3,5	35,6	10,0	12,5	26,4	6,2	23,8	132,4
1971	5,6	8,5	3,6	37,1	10,1	12,1	25,3	6,4	25,3	134,0
1972	6,2	7,8	3,5	36,7	10,4	11,9	22,2	6,7	25,8	131,2
1973	6,5	7,7	3,5	37,2	10,6	11,9	22,6	6,7	26,3	133,0
1974	6,9	7,9	3,5	39,6	10,6	12,2	22,5	7,4	26,5	137,1
1975	7,1	7,9	3,5	40,6	11,0	12,3	22,4	7,4	26,9	139,1
1976	7,7	7,7	3,5	40,6	10,8	12,4	22,7	7,4	27,5	140,3
Numeri indici										
1971/1970	100,0	96,6	102,9	104,2	101,0	96,8	95,8	103,2	106,3	101,2
1972/1971	110,7	91,8	97,2	98,9	103,0	98,3	87,7	104,7	102,0	97,9
1973/1972	104,8	98,7	100,0	101,4	101,9	102,0	101,8	100,0	101,9	101,4
1974/1973	106,2	102,6	100,0	106,5	100,0	102,5	99,6	100,4	100,8	103,1
1975/1974	102,9	100,0	100,0	102,5	103,8	100,8	99,6	100,0	101,5	101,5
1976/1975	108,5	97,5	100,0	100,0	98,2	100,8	101,3	100,0	102,2	100,9

(a) Cfr. nota a pag. 13.

Segue Tav. 11 - Occupati dell'industria dei prodotti della trasformazione per branca e per regione

LIGURIA

Media annua in migliaia

A N N I	Minerali e metalli ferrosi e non ferrosi	Minerali e prodotti a base di minerali non metalliferi	Prodotti chimici e farmaceutici	Prodotti in metallo, macchine, materiale e forniture elettriche	Mezzi di trasporto	Prodotti alimentari, bevande e tabacchi lavorati	Prodotti tessili e dell'abbigliamento, pelli, cuoio e calzature	Carta, prodotti cartotecnici, della stampa ed editoria	Altri prodotti industriali (a)	TOTALE
DEPENDENTI										
1970	20,7	11,1	12,2	29,6	18,1	10,7	11,2	4,0	10,5	128,1
1971	20,8	11,0	11,8	31,3	18,6	10,7	11,2	4,7	11,0	131,1
1972	21,5	9,4	11,1	31,3	18,6	10,6	10,7	4,5	11,0	128,7
1973	21,7	10,0	10,8	31,9	18,2	10,5	10,6	4,5	11,1	129,3
1974	24,8	9,9	10,4	34,1	17,9	10,2	10,4	4,6	11,2	133,5
1975	24,5	9,9	10,0	33,9	18,3	10,0	10,2	4,6	11,2	132,6
1976	24,5	10,1	9,9	33,6	18,4	9,7	10,1	4,6	11,2	132,1
INDIPENDENTI										
1970	0,2	1,4	0,4	2,2	0,3	3,3	10,1	1,2	5,2	24,3
1971	0,2	1,4	0,4	1,9	0,2	3,1	9,3	0,9	4,8	22,2
1972	0,3	1,2	0,4	1,9	0,3	3,0	8,6	0,9	4,6	21,2
1973	0,3	1,1	0,4	1,8	0,2	2,9	8,8	1,0	4,6	21,1
1974	0,2	1,1	0,4	1,9	0,4	2,8	8,6	1,0	4,5	20,9
1975	0,2	1,1	0,5	1,9	0,3	2,8	8,8	1,0	4,5	21,1
1976	0,2	1,1	0,4	1,9	0,3	2,8	8,8	1,0	4,5	21,0
T O T A L E										
Cifre assolute										
1970	20,9	12,5	12,6	31,8	18,4	14,0	21,3	5,2	15,7	152,4
1971	21,0	12,4	12,2	33,2	18,8	13,8	20,5	5,6	15,8	153,3
1972	21,8	10,6	11,5	33,2	18,9	13,6	19,3	5,4	15,6	149,9
1973	22,0	11,1	11,2	33,7	18,4	13,4	19,4	5,5	15,7	150,4
1974	25,0	11,0	10,8	36,0	18,3	13,0	19,0	5,6	15,7	154,4
1975	24,7	11,0	10,5	35,8	18,6	12,8	19,0	5,6	15,7	153,7
1976	24,7	11,2	10,3	35,5	18,7	12,5	18,9	5,6	15,7	153,1
Numeri indici										
1971/1970	100,5	99,2	96,8	104,4	102,2	98,6	96,2	107,7	100,6	100,6
1972/1971	103,8	85,5	94,3	100,0	100,5	98,6	94,1	96,4	98,7	97,8
1973/1972	100,9	104,7	97,4	101,5	97,4	98,5	100,5	101,9	100,6	100,3
1974/1973	113,6	99,1	96,4	106,8	99,5	97,0	97,9	101,8	100,0	102,7
1975/1974	98,8	100,0	97,2	99,4	101,6	98,5	100,0	100,0	100,0	99,5
1976/1975	100,0	101,8	98,1	99,2	100,5	97,7	99,5	100,0	100,0	99,6

(a) Cfr. nota a pag. 13.

Segue Tav. 11 - Occupati dell'industria dei prodotti della trasformazione per branca e per regione

EMILIA - ROMAGNA

Media annua in migliaia

A N N I	Minerali e metalli ferrosi	Minerali e prodotti a base di minerali non metalliferi	Prodotti chimici e farmaceutici	Prodotti in metallo, macchine, materiale e forniture elettriche	Mezzi di trasporto	Prodotti alimentari, bevande e tabacchi lavorati	Prodotti tessili e bigliamento, pelli, cuoio e calzature	Carta, prodotti cartotecnici, della stampa ed editoria	Altri prodotti industriali (a)	TOTALE
DEPENDENTI										
1970	4,3	56,7	16,8	108,0	14,8	53,5	75,2	14,4	40,6	385,3
1971	4,4	57,0	17,4	104,9	15,3	52,9	75,0	13,9	40,7	381,5
1972	4,6	56,8	17,6	105,3	16,3	53,0	72,8	14,2	39,8	380,4
1973	4,8	58,7	18,0	109,6	17,0	53,4	73,4	14,7	41,2	390,8
1974	5,0	61,0	18,8	114,8	16,9	55,1	72,2	14,8	41,9	400,5
1975	5,5	61,0	20,3	114,9	16,5	55,6	71,4	14,8	41,7	401,7
1976	5,8	61,5	20,4	116,4	17,2	54,6	71,5	15,3	41,8	404,5
INDIPENDENTI										
1970	0,3	3,0	0,8	8,6	0,7	16,1	28,5	2,1	17,0	77,1
1971	0,2	2,9	0,7	8,2	0,6	15,0	26,0	2,1	16,8	72,5
1972	0,2	2,8	0,6	8,1	0,6	14,6	24,7	2,1	15,7	69,4
1973	0,2	2,8	0,7	7,6	0,6	14,4	24,7	1,9	15,2	68,1
1974	0,3	2,8	0,7	7,9	0,7	14,5	24,6	1,9	15,4	68,8
1975	0,3	2,8	0,7	8,0	0,7	14,4	25,2	2,0	15,4	69,5
1976	0,3	2,8	0,7	8,2	0,7	14,5	25,3	2,0	15,4	69,9
T O T A L E										
Cifre assolute										
1970	4,6	59,7	17,6	116,6	15,5	69,6	104,7	16,5	57,6	462,4
1971	4,6	59,9	18,1	113,1	15,9	67,9	101,0	16,0	57,5	454,0
1972	4,8	59,6	18,2	113,4	16,9	67,6	97,5	16,3	55,5	449,8
1973	5,0	61,5	18,7	117,2	17,6	67,8	98,1	16,6	56,4	458,9
1974	5,3	63,8	19,5	122,7	17,6	69,6	96,8	16,7	57,3	463,3
1975	5,8	63,8	21,0	122,9	17,2	70,0	96,6	16,8	57,1	471,2
1976	6,1	64,3	21,1	124,6	17,9	69,1	96,8	17,3	57,2	474,4
Numeri indici										
1971/1970	100,0	100,3	102,8	97,0	102,5	97,6	96,5	97,0	99,8	98,2
1972/1971	104,3	99,5	100,6	100,3	106,3	99,6	96,5	101,9	96,5	99,1
1973/1972	104,2	103,2	102,7	103,4	104,1	100,3	100,6	101,8	96,5	102,0
1974/1973	106,0	103,7	104,3	104,7	106,0	102,7	98,7	100,6	101,6	102,0
1975/1974	105,4	100,0	107,7	100,2	97,7	100,6	99,8	100,6	99,7	100,4
1976/1975	105,2	100,8	100,5	101,4	104,1	98,7	100,2	103,0	100,2	100,7

(a) Cfr. nota a pag. 13.

Segue Tav. 11 - Occupati dell'industria dei prodotti della trasformazione per branca e per regione

TOSCANA

Media annua in migliaia

A N N I	Minerali e metalli ferrosi e non ferrosi	Minerali e prodotti a base di minerali non metalliferi	Prodotti chimici e farmaceutici	Prodotti in metallo, macchine, materiale e forniture elettriche	Mezzi di trasporto	Prodotti alimentari, bevande e tabacchi lavorati	Prodotti tessili e dell'abbigliamento, pelli, cuoio e calzature	Carta, prodotti cartotecnici, della stampa ed editoria	Altri prodotti industriali (a)	TOTALE
DIPENDENTI										
1970	18,3	45,4	15,1	42,8	15,1	20,7	138,2	13,1	40,2	348,9
1971	18,4	44,6	16,0	47,1	15,2	20,6	138,0	13,5	42,4	355,8
1972	19,1	43,7	15,8	47,1	15,3	20,4	132,3	14,8	42,3	351,3
1973	20,5	44,0	16,1	48,3	17,6	20,9	133,2	15,2	43,3	359,1
1974	22,1	44,0	16,9	52,6	19,0	21,9	130,6	15,8	42,4	365,3
1975	22,8	44,1	17,1	51,8	18,2	21,7	129,6	15,7	41,7	362,7
1976	22,7	44,5	17,1	52,7	19,0	21,3	129,8	15,8	41,7	364,6
INDIPENDENTI										
1970	0,9	5,5	0,7	3,9	0,1	6,4	48,8	2,5	18,1	87,0
1971	0,8	5,3	0,6	3,5	0,2	6,0	44,8	2,3	16,9	80,4
1972	0,9	5,0	0,6	3,4	0,2	5,8	42,1	2,2	16,4	76,6
1973	0,7	5,0	0,6	3,3	0,2	5,6	39,5	2,1	16,2	73,2
1974	0,9	5,0	0,6	3,5	0,2	5,7	39,2	2,1	16,0	73,2
1975	0,8	4,9	0,7	3,5	0,3	5,7	39,8	2,1	16,1	73,9
1976	0,8	5,0	0,6	3,6	0,3	5,6	39,6	2,2	16,1	73,8
T O T A L E										
Cifre assolute										
1970	19,2	51,0	15,8	46,7	15,2	27,1	187,0	15,6	58,3	435,9
1971	19,2	49,9	16,6	50,5	15,4	26,6	182,8	15,8	59,3	436,2
1972	20,0	48,7	16,4	50,5	16,0	26,2	174,4	17,0	58,7	427,9
1973	21,2	49,0	16,7	51,5	17,8	26,5	172,7	17,3	59,5	432,3
1974	23,0	49,0	17,5	56,1	19,2	27,6	169,8	17,9	58,4	438,5
1975	23,6	49,0	17,8	55,3	18,5	27,4	169,4	17,8	57,8	436,6
1976	23,5	49,5	17,7	55,3	19,3	26,9	169,4	18,0	57,8	438,4
Numeri indici										
1971/1970	100,0	97,8	105,1	103,4	101,3	98,2	97,8	101,3	101,7	100,1
1972/1971	104,2	97,6	98,8	99,8	103,9	98,5	95,4	107,6	99,0	98,1
1973/1972	106,0	100,6	101,8	102,2	111,3	101,1	99,0	101,8	101,4	101,0
1974/1973	108,5	100,0	104,8	103,7	107,9	101,2	98,3	103,5	98,2	101,4
1975/1974	102,6	100,0	101,7	98,6	96,4	99,3	99,8	99,4	99,0	101,4
1976/1975	99,6	101,0	99,4	101,6	104,3	98,2	100,0	101,1	100,0	99,6

(a) Cfr. nota a pag. 13.

Segue Tav. 11 - Occupati dell'industria dei prodotti della trasformazione per branca e per regione

UMBRIA

Media annua in migliaia

A N N I	Minerali e metalli ferrosi e non ferrosi	Minerali e prodotti a base di minerali non metalliferi	Prodotti chimici e farmaceutici	Prodotti in metallo, macchine, materiale e forniture elettriche	Mezzi di trasporto	Prodotti alimentari, bevande e tabacchi lavorati	Prodotti tessili e dell'abbigliamento, pelli, cuoio e calzature	Carta, prodotti cartotecnici, della stampa ed editoria	Altri prodotti industriali (a)	TOTALE
DIPENDENTI										
1970	7,1	7,4	6,0	6,6	0,7	9,5	13,6	3,6	4,7	59,2
1971	7,1	7,4	5,7	7,6	0,7	9,5	13,8	3,5	4,9	60,2
1972	7,4	7,1	5,5	7,7	0,8	9,6	15,4	3,9	5,0	62,4
1973	7,3	7,4	5,2	8,4	0,9	9,8	17,3	3,9	5,1	65,3
1974	7,8	7,7	5,6	9,2	1,0	10,8	18,0	4,2	5,6	69,9
1975	8,0	7,7	5,9	9,2	1,0	10,8	17,9	4,1	5,5	70,1
1976	8,3	8,2	5,8	9,6	1,0	10,6	18,5	4,2	5,5	71,7
INDIPENDENTI										
1970	..	1,2	0,1	0,7	..	0,6	5,8	0,2	3,6	12,2
1971	0,1	1,1	..	0,5	0,1	0,6	5,2	0,3	3,3	11,2
1972	0,1	1,1	..	0,5	..	0,6	5,7	0,2	3,3	11,5
1973	..	1,0	0,1	0,5	..	0,5	5,2	0,3	3,2	10,8
1974	..	1,1	0,1	0,5	..	0,7	5,4	0,2	3,1	11,1
1975	..	1,0	0,1	0,5	..	0,6	5,4	0,3	3,2	11,1
1976	..	1,1	0,1	0,5	0,1	0,6	5,6	0,3	3,1	11,4
T O T A L E										
Cifre assolute										
1970	7,1	8,6	6,1	7,3	0,7	10,1	19,4	3,8	8,3	71,4
1971	7,2	8,5	5,7	8,1	0,8	10,1	19,0	3,8	8,2	71,4
1972	7,5	8,2	5,5	8,2	0,8	10,2	21,1	4,1	8,3	73,9
1973	7,3	8,4	5,3	8,9	0,9	10,3	22,5	4,2	8,3	76,1
1974	7,8	8,8	5,7	9,7	1,0	11,5	23,4	4,4	8,7	81,0
1975	8,0	8,7	6,0	9,7	1,0	11,4	23,3	4,4	8,7	81,2
1976	8,3	9,3	5,9	10,1	1,1	11,2	24,1	4,5	8,6	83,1
Numeri indici										
1971/1970	101,4	98,8	93,4	111,0	114,3	100,0	97,9	100,0	98,8	100,0
1972/1971	104,2	96,5	96,5	101,2	100,0	101,0	111,1	100,0	101,2	103,5
1973/1972	97,3	102,4	96,4	108,5	112,5	101,0	106,0	102,4	100,0	103,0
1974/1973	106,8	104,8	107,5	111,1	111,7	111,7	104,0	104,8	104,8	106,4
1975/1974	102,6	98,9	105,3	100,0	100,0	99,1	99,6	100,0	100,0	100,2
1976/1975	103,8	106,9	98,3	104,1	110,0	98,2	103,4	102,3	98,9	102,3

(a) Cfr. nota a pag. 13.

Segue Tav. 11 - Occupati dell'industria dei prodotti della trasformazione per branca e per regione

MARCHE

Media annua in migliaia

A N N I	Minerali e metalli ferrosi	Minerali e prodotti a base di minerali non metalliferi	Prodotti chimici e farmaceutici	Prodotti in metallo, macchine, materiale e forniture elettriche	Mezzi di trasporto	Prodotti alimentari, bevande e tabacchi lavorati	Prodotti tessili e dell'abbigliamento, pelli, cuoio e calzature	Carta, prodotti cartotecnici, della stampa ed editoria	Altri prodotti industriali (a)	TOTALE
DIPENDENTI										
1970	0,8	9,8	2,1	13,0	4,3	5,8	31,5	3,5	20,4	91,2
1971	0,8	9,2	2,2	13,6	4,4	5,7	33,4	3,3	23,2	95,8
1972	0,8	8,4	2,2	13,9	4,5	5,5	36,2	3,5	23,3	98,3
1973	0,8	8,4	2,3	15,4	4,5	5,6	39,0	3,7	24,5	104,2
1974	0,9	8,5	2,4	16,7	4,6	6,5	42,9	4,2	27,5	114,2
1975	0,9	8,5	2,8	16,7	4,7	6,7	42,4	4,2	27,2	114,1
1976	0,9	8,9	2,8	17,4	4,7	6,6	43,1	4,2	28,0	116,6
INDIPENDENTI										
1970	0,1	1,5	0,1	1,2	0,1	3,3	18,7	0,6	10,0	35,6
1971	0,1	1,4	0,1	1,0	0,1	3,0	16,5	0,6	7,9	30,7
1972	0,1	1,3	0,1	1,1	..	3,1	17,6	0,6	7,7	31,6
1973	0,3	1,2	0,1	0,9	..	2,9	16,4	0,5	7,4	29,7
1974	0,1	1,3	0,1	1,1	0,1	3,0	16,8	0,6	7,6	30,7
1975	0,1	1,2	0,1	1,0	0,1	3,2	17,2	0,6	7,8	31,3
1976	0,1	1,3	0,1	1,1	0,1	3,1	17,6	0,6	8,0	32,0
T O T A L E										
Cifre assolute										
1970	0,9	11,3	2,2	14,2	4,4	9,1	50,2	4,1	30,4	126,8
1971	0,9	10,6	2,3	14,6	4,5	8,7	49,9	3,9	31,1	126,5
1972	0,9	9,7	2,3	15,0	4,5	8,6	53,8	4,1	31,0	129,9
1973	1,1	9,6	2,4	16,3	4,5	8,5	55,4	4,2	31,9	133,9
1974	1,0	9,8	2,5	17,8	4,7	9,5	59,7	4,8	35,1	144,9
1975	1,0	9,7	2,9	17,7	4,8	9,9	59,6	4,8	35,0	145,4
1976	1,0	10,2	2,9	18,5	4,8	9,7	60,7	4,8	36,0	148,6
Numeri indici										
1971/1970	100,0	93,8	104,5	102,8	102,3	95,6	99,4	95,1	102,3	99,8
1972/1971	100,0	91,5	100,0	102,7	100,0	98,9	107,8	105,1	99,7	102,7
1973/1972	..	99,0	104,3	108,7	100,0	98,8	103,0	102,4	102,9	103,1
1974/1973	..	102,1	104,2	109,2	104,4	111,8	107,8	114,3	110,0	108,2
1975/1974	100,0	99,0	116,0	99,4	102,1	104,2	99,8	100,0	99,7	100,3
1976/1975	100,0	105,2	100,0	104,5	100,0	98,0	101,8	100,0	102,9	102,2

(a) Cfr. nota a pag. 13.

Segue Tav. 11 - Occupati dell'industria dei prodotti della trasformazione per branca e per regione

L A Z I O

Media annua in migliaia

A N N I	Minerali e metalli ferrosi e non ferrosi	Minerali e prodotti a base di minerali non metalliferi	Prodotti chimici e farmaceutici	Prodotti in metallo, macchine, materiale e forniture elettriche	Mezzi di trasporto	Prodotti alimentari, bevande e tabacchi lavorati	Prodotti tessili e dell'abbigliamento, pelli, cuoio e calzature	Carta, prodotti cartotecnici, della stampa ed editoria	Altri prodotti industriali (a)	TOTALE
1970	5,0	22,7	19,1	39,8	2,7	19,4	41,8	25,1	29,0	204,6
1971	5,2	23,0	19,5	44,1	2,8	19,0	42,1	25,3	31,8	212,8
1972	4,2	22,9	19,6	45,0	3,3	18,8	42,0	27,1	31,2	214,1
1973	4,0	23,4	20,2	49,2	5,4	18,8	42,6	27,6	31,6	222,8
1974	4,0	24,5	21,4	53,3	6,7	19,9	42,8	29,4	33,5	235,5
1975	4,1	24,5	21,8	53,3	6,2	20,5	42,6	29,5	33,3	235,8
1976	4,1	24,9	22,1	54,2	6,3	20,4	42,4	29,4	33,2	237,0
DIPENDENTI										
1970	0,1	2,8	0,5	2,4	0,2	4,5	15,0	1,9	9,7	37,1
1971	0,1	2,6	0,5	1,9	0,2	4,2	13,6	1,9	8,6	33,5
1972	0,1	2,6	0,5	1,8	0,1	4,1	13,2	1,8	8,1	32,3
1973	0,1	2,5	0,5	1,7	0,1	4,1	13,1	1,7	8,1	31,9
1974	0,1	2,6	0,6	1,8	0,1	4,2	13,3	1,9	8,1	32,7
1975	0,2	2,5	0,6	2,0	0,1	4,2	13,4	1,9	8,2	33,1
1976	0,2	2,6	0,6	2,2	0,1	4,1	13,4	1,8	8,2	33,2
INDIPENDENTI										
1970	5,1	25,5	19,6	42,2	2,9	23,9	56,8	27,0	38,7	241,7
1971	5,2	25,6	20,0	46,0	3,0	23,2	55,7	27,2	40,4	246,3
1972	4,3	25,5	20,1	46,8	3,4	22,9	55,2	28,9	39,3	246,4
1973	4,1	25,9	20,7	50,9	5,5	22,9	55,7	29,3	39,7	254,7
1974	4,1	27,1	22,0	55,1	6,8	24,1	56,1	31,3	41,6	268,2
1975	4,3	27,0	22,4	55,3	6,3	24,7	56,0	31,4	41,5	268,9
1976	4,3	27,5	22,7	56,4	6,4	24,5	55,8	31,2	41,4	270,2
T O T A L E Cifre assolute										
1971/1970	102,0	100,4	102,0	109,0	103,4	97,1	98,1	100,7	104,4	101,9
1972/1971	82,7	99,6	100,5	101,7	113,3	98,7	99,1	106,3	97,3	100,0
1973/1972	95,3	101,6	103,0	108,8	..	100,0	100,9	101,4	101,0	103,4
1974/1973	100,0	104,6	106,3	108,3	..	105,2	100,7	106,8	104,8	105,3
1975/1974	104,9	99,6	101,8	100,4	92,6	102,5	99,8	100,3	99,8	100,3
1976/1975	100,0	101,9	101,3	102,0	101,6	99,2	99,6	99,4	99,8	100,5
Numeri indici										

(a) Cfr. nota a pag. 13.

Segue Tav. 11 - Occupati dell'industria dei prodotti della trasformazione per branca e per regione

ABRUZZI

Media annua in migliaia

A N N I	Minerali e metalli ferrosi e non ferrosi	Minerali e prodotti a base di minerali metalliferi	Prodotti chimici e farmaceutici	Prodotti in metallo, macchine, materiale e forniture elettriche	Mezzi di trasporto	Prodotti alimentari, bevande e tabacchi lavorati	Prodotti tessili e dell'abbigliamento, pelli, cuoio e calzature	Carta, prodotti cartotecnici, della stampa ed editoria	Altri prodotti industriali (a)	TOTALE
1970	1,2	11,1	1,7	7,4	0,4	5,6	18,0	1,7	5,6	52,7
1971	1,2	11,1	1,6	8,0	0,5	5,7	18,6	1,7	6,3	54,7
1972	1,3	11,0	1,7	9,8	0,8	5,7	17,9	1,7	6,4	56,3
1973	1,4	11,1	1,9	12,5	1,2	5,7	19,7	1,7	6,6	61,8
1974	1,6	12,1	2,2	15,5	1,3	6,3	20,6	1,7	7,1	68,4
1975	1,8	12,1	2,4	15,6	1,4	7,0	20,7	1,8	7,1	69,9
1976	1,8	12,0	2,5	15,6	1,5	7,1	20,7	1,7	7,1	70,0
DIPENDENTI										
1970	0,1	1,9	0,1	0,2	0,1	3,7	11,5	0,3	5,6	23,5
1971	..	1,9	0,1	0,3	..	3,5	10,2	0,3	4,8	21,1
1972	0,1	1,8	0,1	0,2	..	3,4	9,7	0,3	4,6	20,2
1973	..	1,8	0,1	0,2	..	3,4	8,9	0,3	4,5	19,2
1974	..	2,0	0,1	0,2	..	3,5	9,3	0,3	4,9	20,3
1975	..	2,0	0,1	0,3	..	3,5	9,3	0,3	4,9	20,4
1976	..	2,0	0,1	0,3	..	3,5	9,3	0,3	5,0	20,5
INDIPENDENTI										
1970	1,3	13,0	1,8	7,6	0,5	9,3	29,5	2,0	11,2	76,2
1971	1,2	13,0	1,7	8,3	0,5	9,2	28,8	2,0	11,1	75,8
1972	1,4	12,8	1,8	10,0	0,8	9,1	27,6	2,0	11,0	76,5
1973	1,4	12,9	2,0	12,7	1,2	9,1	28,6	2,0	11,1	81,0
1974	1,6	14,1	2,3	15,7	1,3	9,8	29,9	2,0	12,0	88,7
1975	1,8	14,1	2,5	15,9	1,4	10,5	30,0	2,1	12,0	90,3
1976	1,8	14,0	2,6	15,9	1,5	10,6	30,0	2,0	12,1	90,5
T O T A L E										
Cifre assolute										
1970	92,3	100,0	94,4	109,2	100,0	98,9	97,6	100,0	99,1	99,5
1971/1971	116,7	98,5	105,9	120,5	..	98,9	95,8	100,0	99,1	100,9
1972/1972	100,0	100,8	111,1	127,0	..	100,0	103,6	100,0	100,9	105,9
1973/1973	114,3	109,3	115,0	123,6	108,3	107,7	104,5	100,0	108,1	109,5
1974/1974	112,5	100,0	108,7	101,3	107,7	107,1	100,3	100,0	100,0	101,8
1975/1975	100,0	99,3	104,0	100,0	107,1	101,0	100,0	95,2	100,8	100,2
Numeri indici										

(a) Cfr. nota a pag. 13.

Segue Tav. 11 - Occupati dell'industria dei prodotti della trasformazione per branca e per regione

MOLISE

Media annua in migliaia

A N N I	Minerali e metalli ferrosi	Minerali e prodotti a base di minerali non metalliferi	Prodotti chimici e farmaceutici	Prodotti in metallo, macchine, materiale e forniture elettriche	Mezzi di trasporto	Prodotti alimentari, bevande e tabacchi lavorati	Prodotti tessili e dell'abbigliamento, pelli, cuoio e calzature	Carta, prodotti cartotecnici, della stampa ed editoria	Altri prodotti industriali (a)	TOTALE
DIPENDENTI										
1970	0,2	1,5	0,1	0,4	..	1,0	5,1	0,1	0,5	8,9
1971	0,2	1,5	0,1	0,4	..	1,1	5,3	..	0,5	9,1
1972	0,2	1,5	0,1	0,4	..	1,1	5,3	..	0,5	9,1
1973	0,2	1,5	0,1	0,4	1,9	1,0	5,3	..	0,6	11,0
1974	0,3	1,6	..	0,4	2,7	1,2	5,4	..	0,7	12,3
1975	0,4	1,6	0,1	0,4	2,6	1,4	5,4	..	0,7	12,6
1976	0,4	1,6	0,1	0,4	2,6	1,5	5,4	0,1	0,7	12,8
INDIPENDENTI										
1970	..	0,2	0,9	2,8	..	1,1	5,0
1971	..	0,3	0,7	2,4	0,1	1,0	4,5
1972	..	0,2	0,7	2,4	0,1	1,0	4,4
1973	..	0,2	0,8	2,4	0,1	0,9	4,4
1974	..	0,2	0,1	0,9	2,4	0,1	0,9	4,6
1975	..	0,2	0,9	2,5	0,1	1,0	4,7
1976	..	0,2	0,9	2,5	0,1	1,0	4,7
T O T A L E										
Cifre assolute										
1970	0,2	1,7	0,1	0,4	..	1,9	7,9	0,1	1,6	13,9
1971	0,2	1,8	0,1	0,4	..	1,8	7,7	0,1	1,5	13,6
1972	0,2	1,7	0,1	0,4	..	1,8	7,7	0,1	1,5	13,5
1973	0,2	1,7	0,1	0,4	1,9	1,8	7,7	0,1	1,5	15,4
1974	0,3	1,8	0,1	0,4	2,7	2,1	7,8	0,1	1,6	16,9
1975	0,4	1,8	0,1	0,4	2,6	2,3	7,9	0,1	1,7	17,3
1976	0,4	1,8	0,1	0,4	2,6	2,4	7,9	0,2	1,7	17,5
Numeri indici										
1971/1970	100,0	105,9	100,0	100,0	..	94,7	97,5	100,0	93,8	97,8
1972/1971	100,0	94,4	100,0	100,0	..	100,0	100,0	100,0	100,0	99,3
1973/1972	100,0	100,0	100,0	100,0	..	100,0	100,0	100,0	100,0	114,1
1974/1973	..	105,9	100,0	100,0	142,1	116,7	101,3	100,0	106,7	109,7
1975/1974	..	100,0	100,0	100,0	96,3	109,5	101,3	100,0	106,3	102,4
1976/1975	100,0	100,0	100,0	100,0	100,0	104,3	100,0	..	100,0	101,2

(a) Cfr. nota a pag. 13.

Segue Tav. 11 - Occupati dell'industria dei prodotti della trasformazione per branca e per regione
CAMPANIA

ANNI	Media annua in migliaia										TOTALE
	Minerali e metalli ferrosi	Minerali e prodotti a base di minerali non metalliferi	Prodotti chimici e farmaceutici	Prodotti in metallo, macchine, materiale e forniture elettriche	Mezzi di trasporto	Prodotti alimentari, bevande e tabacchi lavorati	Prodotti tessili e dell'abbigliamento, pelli, cuoio e calzature	Carta, prodotti cartotecnici, della stampa ed editoria	Altri prodotti industriali (a)		
DEPENDENTI											
1970	13,5	21,3	9,0	31,3	18,0	49,5	68,1	6,9	25,7	243,3	
1971	13,6	21,0	10,0	36,4	20,7	46,5	68,8	6,3	25,9	251,2	
1972	14,1	19,7	10,2	38,1	24,7	47,7	67,6	6,0	25,1	253,2	
1973	14,1	19,6	10,3	43,1	30,7	48,0	68,3	6,2	25,5	265,8	
1974	14,4	19,8	11,1	47,9	33,5	50,0	68,1	6,6	26,1	277,5	
1975	14,9	19,9	10,9	48,2	34,2	47,7	67,5	6,5	25,9	275,7	
1976	16,2	20,2	10,9	49,0	34,5	47,6	68,2	6,8	26,0	279,4	
INDIPENDENTI											
1970	0,2	2,4	0,5	2,0	0,1	2,8	29,0	1,2	13,9	52,1	
1971	0,1	2,1	0,4	1,5	0,2	2,7	26,5	1,3	13,4	48,2	
1972	0,1	2,1	0,4	1,5	0,2	2,5	25,6	1,3	12,4	46,1	
1973	0,2	2,0	0,4	1,3	0,1	2,5	25,5	1,2	12,3	45,5	
1974	0,2	2,1	0,4	1,5	0,1	2,6	25,5	1,3	12,4	46,1	
1975	0,2	1,9	0,4	1,5	0,1	2,4	25,9	1,3	12,6	46,3	
1976	0,2	2,0	0,4	1,6	0,2	2,3	26,1	1,4	12,6	46,8	
T O T A L E											
Cifre assolute											
1970	13,7	23,7	9,5	33,3	18,1	52,3	97,1	8,1	39,6	295,4	
1971	13,7	23,1	10,4	37,9	20,9	51,2	95,3	7,6	39,3	299,4	
1972	14,2	21,8	10,6	39,6	24,9	50,2	93,2	7,3	37,5	299,3	
1973	14,3	21,6	10,7	44,4	30,8	50,5	93,8	7,4	37,8	311,3	
1974	14,6	21,9	11,5	49,4	33,6	52,6	93,6	7,9	38,5	323,6	
1975	15,1	21,8	11,3	49,7	34,3	50,1	93,4	7,8	38,5	322,0	
1976	16,4	22,2	11,3	50,6	34,7	49,9	94,3	8,2	38,6	326,2	
Numeri indici											
1971/1970	100,0	97,5	109,5	113,8	115,5	97,9	96,1	93,8	99,2	101,4	
1972/1971	103,6	94,4	101,9	104,5	119,1	98,0	97,8	96,1	95,4	100,0	
1973/1972	100,7	99,1	100,9	112,1	123,7	100,6	100,6	101,4	100,8	104,0	
1974/1973	102,1	101,4	107,5	111,3	109,1	104,2	99,8	106,8	101,9	104,0	
1975/1974	103,4	99,5	96,3	100,6	102,1	95,2	99,8	98,7	100,0	99,5	
1976/1975	108,6	101,8	100,0	101,8	101,2	99,6	101,0	105,1	100,3	101,3	

(a) Cfr. nota a pag. 13.

Segue Tav. 11 - Occupati dell'industria dei prodotti della trasformazione per branca e per regione

PUGLIA

Media annua in migliaia

A N N I	Minerali e metalli ferrosi e non ferrosi	Minerali e prodotti a base di minerali non metalliferi	Prodotti chimici e farmaceutici	Prodotti in metallo, macchine, materiale e forniture elettriche	Mezzi di trasporto	Prodotti alimentari, bevande e tabacchi lavorati	Prodotti tessili e dell'abbigliamento, pelli, cuoio e calzature	Carta, prodotti cartotecnici, della stampa ed editoria	Altri prodotti industriali (a)	TOTALE
1970	17,0	19,7	5,0	10,0	6,6	20,8	49,3	3,4	18,4	150,2
1971	17,6	18,8	5,6	11,0	7,8	20,5	50,5	3,7	18,7	154,2
1972	19,4	18,4	6,1	11,7	8,5	20,5	52,4	3,4	18,6	159,0
1973	21,3	18,4	6,1	14,1	9,3	21,2	53,2	3,5	18,9	166,0
1974	25,4	19,1	6,8	13,9	11,0	21,3	54,1	3,6	19,4	174,6
1975	27,2	19,1	7,9	14,1	12,1	21,0	54,0	3,6	19,4	178,4
1976	28,5	19,6	8,0	15,5	12,7	21,0	54,1	3,6	19,4	182,4
DIPENDENTI										
1970	0,1	3,0	0,2	1,0	0,2	6,8	22,3	0,8	9,5	43,9
1971	0,1	2,7	0,1	0,8	0,3	6,4	20,1	0,7	9,1	40,3
1972	0,1	2,6	0,1	0,9	0,2	6,2	20,9	0,7	8,7	40,3
1973	0,1	2,6	0,1	0,7	0,2	5,8	20,7	0,7	8,6	39,5
1974	0,1	2,6	0,2	0,7	0,2	5,8	21,1	0,7	8,6	39,9
1975	0,1	2,6	0,2	0,7	0,2	5,8	21,4	0,7	8,5	40,2
1976	0,1	2,7	0,2	0,8	0,2	5,8	21,5	0,7	8,2	40,2
INDIPENDENTI										
T O T A L E										
Cifre assolute										
1970	17,1	22,7	5,2	11,0	6,8	27,6	71,6	4,2	27,9	194,1
1971	17,7	21,5	5,7	11,8	8,1	26,9	70,6	4,4	27,8	194,5
1972	19,4	21,0	6,2	12,6	8,7	26,7	73,3	4,1	27,3	199,3
1973	21,4	21,0	6,2	14,8	9,5	27,0	73,9	4,2	27,5	205,5
1974	25,4	21,7	7,0	14,6	11,2	27,1	75,2	4,3	28,0	214,5
1975	27,3	21,7	8,1	14,8	12,3	26,8	75,4	4,3	27,9	218,6
1976	28,6	22,3	8,2	16,3	12,9	26,8	75,6	4,3	27,6	222,6
Numeri indici										
1971/1970	103,5	94,7	109,6	107,3	119,1	97,5	98,6	104,8	99,6	100,2
1972/1971	109,6	97,7	108,8	106,8	107,4	99,3	103,8	93,2	98,2	102,5
1973/1972	110,3	100,0	100,0	117,5	109,2	101,1	100,8	102,4	100,7	103,1
1974/1973	118,7	103,3	112,9	98,6	117,9	100,4	101,8	102,4	101,8	104,4
1975/1974	107,5	100,0	115,7	101,4	109,8	98,9	100,3	100,0	99,6	101,9
1976/1975	104,8	102,8	101,2	110,1	104,9	100,0	100,3	100,0	98,9	101,8

(a) Cfr. nota a pag. 13.

Segue Tav. 11 - Occupati dell'industria dei prodotti della trasformazione per branca e per regione

BASILICATA

Media annua in migliaia

A N N I	Minerali e metalli ferrosi e non ferrosi	Minerali e prodotti a base di minerali non metalliferi	Prodotti chimici e farmaceutici	Prodotti in metallo, macchine, materiale elettrico	Mezzi di trasporto	Prodotti alimentari, bevande e tabacchi lavorati	Prodotti tessili e dell'abbigliamento, pelli, cuoio e calzature	Carta, prodotti cartotecnici, della stampa ed editoria	Altri prodotti industriali (a)	TOTALE
1970	0,5	2,6	3,2	1,1	0,4	2,1	6,6	0,3	1,7	18,5
1971	0,5	2,5	3,2	1,3	0,4	2,2	6,7	0,3	1,8	18,9
1972	0,5	2,7	3,2	1,4	0,4	2,2	6,6	0,4	1,7	19,1
1973	0,4	2,8	3,3	1,5	0,4	2,2	6,7	0,3	1,8	19,4
1974	0,6	3,0	3,5	2,0	0,4	2,1	6,9	0,3	1,9	20,7
1975	0,6	3,0	3,9	2,1	0,5	2,2	7,1	0,3	1,9	21,6
1976	0,6	3,2	3,9	2,2	0,5	2,2	7,0	0,3	1,9	21,8
DIPENDENTI										
1970	..	0,6	..	0,1	..	1,7	5,1	0,1	3,8	11,4
1971	..	0,5	..	0,1	..	1,5	4,8	0,1	3,1	10,1
1972	..	0,6	..	0,1	..	1,5	4,5	0,1	2,8	9,5
1973	0,1	0,5	..	0,1	..	1,4	4,4	0,1	2,8	9,5
1974	..	0,5	..	0,1	..	1,4	4,6	..	2,8	9,4
1975	..	0,5	..	0,1	..	1,4	4,6	0,1	2,8	9,5
1976	..	0,5	..	0,1	..	1,4	4,6	0,1	2,8	9,5
INDIPENDENTI										
1970	0,5	3,2	3,2	1,2	0,4	3,8	11,7	0,4	5,5	29,9
1971	0,5	3,0	3,2	1,4	0,4	3,7	11,5	0,4	4,9	29,0
1972	0,5	3,3	3,2	1,4	0,4	3,7	11,1	0,5	4,5	28,6
1973	0,5	3,3	3,3	1,6	0,4	3,7	11,1	0,4	4,6	28,9
1974	0,6	3,5	3,5	2,1	0,4	3,5	11,5	0,3	4,7	30,1
1975	0,6	3,5	3,9	2,2	0,5	3,6	11,7	0,4	4,7	31,1
1976	0,6	3,7	3,9	2,3	0,5	3,6	11,6	0,4	4,7	31,3
T O T A L E										
Cifre assolute										
1970	100,0	93,8	100,0	116,7	100,0	97,4	98,3	100,0	89,1	97,0
1971/1970	100,0	110,0	100,0	100,0	100,0	100,0	96,5	..	91,8	98,6
1972/1970	100,0	100,0	103,1	114,3	100,0	100,0	100,0	..	102,2	101,0
1973/1970	..	106,1	106,1	131,3	100,0	94,6	103,6	..	102,2	104,2
1974/1970	100,0	100,0	111,4	104,8	..	102,9	101,7	..	100,0	103,3
1975/1970	100,0	105,7	100,0	104,5	100,0	100,0	99,1	100,0	100,0	100,6
1976/1970	100,0	105,7	100,0	104,5	100,0	100,0	99,1	100,0	100,0	100,6
Numeri indici										

(a) Cfr. nota a pag. 13.

Segue Tav. 11 - Occupati dell'industria dei prodotti della trasformazione per branca e per regione

C A L A B R I A

Media annua in migliaia

A N N I	Minerali e metalli ferrosi e non ferrosi	Minerali e prodotti a base di minerali non metalliferi	Prodotti chimici e farmaceutici	Prodotti in metallo, macchine, materiale e forniture elettriche	Mezzi di trasporto	Prodotti alimentari, bevande e tabacchi lavorati	Prodotti tessili e dell'abbigliamento, pelli, cuoio e calzature	Carta, prodotti cartotecnici, della stampa ed editoria	Altri prodotti industriali (a)	TOTALE
DIPENDENTI										
1970	1,0	6,4	2,3	1,6	0,4	4,8	13,1	1,3	4,2	35,1
1971	1,0	6,1	2,2	1,8	0,4	4,8	13,1	1,4	4,7	35,5
1972	1,1	5,8	2,2	1,8	0,4	4,8	12,6	1,1	4,7	34,5
1973	1,2	5,7	2,2	1,9	0,4	4,9	12,6	1,1	4,8	34,8
1974	1,4	5,8	2,3	2,3	0,5	5,0	12,7	1,1	5,0	36,1
1975	1,5	5,8	2,6	2,3	0,5	5,3	12,9	1,1	5,0	37,0
1976	1,5	6,3	2,8	2,3	0,5	5,4	13,0	1,2	5,4	38,4
INDIPENDENTI										
1970	..	1,2	0,2	0,2	..	3,6	10,0	0,5	7,1	22,8
1971	0,1	1,2	0,1	0,2	..	3,4	9,1	0,5	5,4	19,8
1972	..	1,1	0,2	0,2	..	3,3	8,5	0,5	5,1	18,9
1973	..	1,1	0,2	0,2	..	3,2	8,6	0,5	5,0	18,8
1974	..	1,1	0,1	0,1	..	3,3	8,6	0,6	5,1	18,9
1975	..	1,1	0,1	0,2	..	3,2	8,5	0,5	5,1	18,7
1976	..	1,1	0,1	0,2	..	3,3	8,6	0,5	5,6	19,4
T O T A L E Cifre assolute										
1970	1,0	7,6	2,5	1,8	0,4	8,4	23,1	1,8	11,3	57,9
1971	1,1	7,3	2,3	2,0	0,4	8,2	22,2	1,7	10,1	55,3
1972	1,1	6,9	2,4	2,0	0,4	8,1	21,1	1,6	9,8	53,4
1973	1,2	6,8	2,4	2,1	0,4	8,1	21,2	1,6	9,8	53,6
1974	1,4	6,9	2,4	2,4	0,5	8,3	21,3	1,7	10,1	55,0
1975	1,5	6,9	2,7	2,5	0,5	8,5	21,4	1,6	10,1	55,7
1976	1,5	7,4	2,9	2,5	0,5	8,7	21,6	1,7	11,0	57,8
Numeri indici										
1971/1970	110,0	96,1	92,0	111,1	100,0	97,6	96,1	94,4	89,4	95,5
1972/1971	100,0	94,5	104,3	100,0	100,0	98,8	95,0	94,1	97,0	96,6
1973/1972	109,1	98,6	100,0	109,0	100,0	100,0	100,5	100,0	100,0	100,4
1974/1973	116,7	101,5	100,0	114,3	..	102,5	100,5	106,3	103,1	102,6
1975/1974	107,1	100,0	112,5	104,2	100,0	102,4	100,5	94,1	100,0	101,3
1976/1975	100,0	107,2	107,4	100,0	100,0	102,4	100,9	106,3	108,9	103,8

(a) Cfr. nota a pag. 13.

Segue Tav. 11 - Occupati dell'industria dei prodotti della trasformazione per branca e per regione

SICILIA

Media annua in migliaia

A N N I	Minerali e metalli ferrosi	Minerali e prodotti a base di minerali non metalliferi	Prodotti chimici e farmaceutici	Prodotti in metallo, macchine, materiale e forniture elettriche	Mezzi di trasporto	Prodotti alimentari, bevande e tabacchi lavorati	Prodotti tessili e dell'abbigliamento, pelli, cuoio e calzature	Carta, prodotti cartotecnici, della stampa ed editoria	Altri prodotti industriali (a)	TOTALE
DIPENDENTI										
1970	1,0	26,5	13,5	11,7	7,0	18,5	42,5	3,8	24,8	149,3
1971	1,0	26,1	14,3	13,5	7,3	18,3	42,4	4,2	25,0	152,1
1972	1,0	24,8	14,3	13,4	7,2	18,1	41,6	4,4	25,1	149,9
1973	0,9	24,8	14,5	15,2	7,3	17,9	41,8	4,7	25,4	152,5
1974	0,8	25,1	15,7	16,8	7,3	17,3	41,8	4,4	25,8	155,0
1975	1,0	25,1	17,0	16,8	7,3	17,2	41,7	4,4	25,7	156,2
1976	1,0	25,4	17,0	16,3	7,8	16,9	41,7	4,5	25,7	156,3
INDIPENDENTI										
1970	..	3,2	0,4	1,2	0,2	7,8	22,8	1,2	17,6	54,4
1971	..	3,0	0,4	0,9	0,2	7,2	21,0	1,0	16,3	50,0
1972	0,1	2,8	0,3	0,9	0,2	7,1	20,2	0,9	15,9	48,4
1973	..	2,9	0,3	0,7	0,3	7,1	20,3	0,8	15,7	48,1
1974	0,1	2,8	0,4	0,8	0,1	7,1	19,9	0,9	15,7	47,8
1975	0,1	2,7	0,3	0,9	0,2	7,0	20,2	0,8	15,8	48,0
1976	0,1	2,8	0,3	0,8	0,2	6,9	20,3	0,8	15,8	48,0
T O T A L E										
Cifre assolute										
1970	1,0	29,7	13,9	12,9	7,2	26,3	65,3	5,0	42,4	203,7
1971	1,0	29,1	14,7	14,4	7,5	25,5	63,4	5,2	41,3	202,1
1972	1,1	27,6	14,6	14,3	7,4	25,2	61,8	5,3	41,0	198,3
1973	0,9	27,7	14,8	15,9	7,6	25,0	62,1	5,5	41,1	200,6
1974	0,9	27,9	16,1	17,6	7,4	24,4	61,7	5,3	41,5	202,8
1975	1,1	27,8	17,3	17,7	7,5	24,2	61,9	5,2	41,5	204,2
1976	1,1	28,2	17,3	17,1	8,0	23,8	62,0	5,3	41,5	204,3
Numeri indici										
1971/1970	100,0	98,0	105,8	111,6	104,2	97,0	97,1	104,0	97,4	99,2
1972/1971	..	94,8	99,3	99,3	98,7	98,8	97,5	101,9	99,3	98,1
1973/1972	..	100,4	101,4	111,2	102,7	99,2	100,5	103,8	100,2	101,2
1974/1973	100,0	100,7	108,8	110,7	97,4	97,6	99,4	96,4	101,0	101,1
1975/1974	..	99,6	107,5	100,6	101,4	99,2	100,3	98,1	100,0	100,7
1976/1975	100,0	101,4	100,0	96,6	106,7	98,3	100,2	101,9	100,0	100,0

(a) Cfr. nota a pag. 13.

Segue Tav. 11 - Occupati dell'industria dei prodotti della trasformazione per branca e per regione

SARDEGNA

Media annua in migliaia

A N N I	Minerali e metalli ferrosi	Minerali e prodotti a base di minerali non metalliferi	Prodotti chimici e farmaceutici	Prodotti in metallo, macchine, materiale e forniture elettriche	Mezzi di trasporto	Prodotti alimentari, bevande e tabacchi lavorati	Prodotti tessili e dell'abbigliamento, pelli, cuoio e calzature	Carta, prodotti cartotecnici, della stampa ed editoria	Altri prodotti industriali (a)	TOTALE
DIPENDENTI										
1970	7,0	5,7	3,7	2,6	0,1	5,8	8,6	1,5	5,2	40,2
1971	7,1	5,6	4,1	3,1	0,2	5,7	8,6	1,5	5,2	41,1
1972	8,0	5,3	4,2	3,3	0,2	5,6	8,8	1,6	5,3	42,3
1973	8,9	5,3	4,3	3,6	0,2	5,6	8,9	1,7	5,3	43,8
1974	9,6	5,5	5,3	4,6	0,2	5,8	8,8	2,1	5,8	47,7
1975	9,2	5,5	6,2	4,6	0,2	6,0	9,0	2,1	5,7	48,5
1976	9,4	5,7	6,0	5,2	0,3	5,9	9,0	2,1	5,7	49,3
INDIPENDENTI										
1970	0,6	0,2	0,1	0,4	0,2	3,1	6,1	0,2	3,7	14,6
1971	0,6	0,3	0,1	0,3	..	2,9	5,5	0,1	3,6	13,4
1972	0,1	0,2	0,1	0,3	..	2,9	5,6	0,2	3,5	12,9
1973	..	0,2	..	0,3	..	2,9	5,6	0,2	3,5	12,7
1974	..	0,3	0,1	0,3	0,1	2,8	5,6	0,1	3,4	12,7
1975	0,1	0,2	0,1	0,3	..	2,8	5,6	0,2	3,4	12,7
1976	..	0,2	0,1	0,4	..	2,8	5,7	0,2	3,5	12,9
T O T A L E										
Cifre assolute										
1970	7,6	5,9	3,8	3,0	0,3	8,9	14,7	1,7	8,9	54,8
1971	7,7	5,9	4,2	3,4	0,2	8,6	14,1	1,6	8,8	54,5
1972	8,1	5,5	4,3	3,6	0,2	8,5	14,4	1,8	8,8	55,2
1973	8,9	5,5	4,3	3,9	0,2	8,5	14,5	1,9	8,8	56,5
1974	9,6	5,8	5,4	4,9	0,3	8,6	14,4	2,2	9,2	60,4
1975	9,3	5,7	6,3	4,9	0,2	8,8	14,6	2,3	9,1	61,2
1976	9,4	5,9	6,1	5,6	0,3	8,7	14,7	2,3	9,2	62,2
Numeri indici										
1971/1970	101,3	100,0	110,5	113,3	..	96,6	95,9	94,1	98,9	99,5
1972/1971	105,2	93,2	102,4	105,9	100,0	98,8	102,1	112,5	100,0	101,3
1973/1972	109,9	100,0	100,0	108,3	100,0	100,0	100,7	109,6	100,0	102,4
1974/1973	107,9	105,5	125,6	125,6	..	101,2	99,3	115,8	104,5	106,9
1975/1974	96,9	98,3	116,7	100,0	..	102,3	101,4	104,5	98,9	101,3
1976/1975	101,1	103,5	96,8	114,3	..	98,9	100,7	100,0	101,1	101,6

(a) Cfr. nota a pag. 13.

Tav. 12 - Occupati dei servizi destinabili alla vendita per ramo e branca e per regione

PIEMONTE

Media annua in migliaia

ANNI	COMMERCIO, ALBERGHI E PUBBLICI ESERCIZI			TRASPORTI E COMUNICAZIONI			CREDITO E ASSICURAZIONE	SERVIZI VARI	TOTALE
	Commercio (a)	Alberghi e pubblici esercizi	Totale	Trasporti	Comunicazioni	Totale			
DIPENDENTI									
1970	91,9	12,4	104,3	44,2	16,2	60,4	18,3	73,9	256,9
1971	92,1	12,5	104,6	44,8	17,2	62,0	19,0	77,0	262,6
1972	92,8	14,8	107,6	45,1	17,9	63,0	20,0	80,1	270,7
1973	98,3	16,7	115,0	46,5	19,0	65,5	20,8	83,1	284,4
1974	104,7	19,2	123,9	48,1	20,0	68,1	22,2	86,4	300,6
1975	105,2	20,0	125,2	48,0	20,4	68,4	23,8	88,5	305,9
1976	108,8	20,7	129,5	49,5	20,9	70,4	24,7	93,0	317,6
INDIPENDENTI									
1970	167,9	25,8	193,7	24,0	-	24,0	0,2	40,0	257,9
1971	161,4	25,6	187,0	24,1	-	24,1	0,2	40,6	251,9
1972	163,3	25,4	188,7	24,2	-	24,2	0,2	40,9	254,0
1973	164,8	24,8	189,6	24,2	-	24,2	0,2	41,0	255,0
1974	169,7	25,0	194,7	23,9	-	23,9	0,3	42,6	261,5
1975	169,8	25,2	195,0	24,4	-	24,4	0,2	41,9	261,5
1976	172,3	25,3	197,6	24,8	-	24,8	0,2	40,6	263,2
TOTALE									
Cifre assolute									
1970	259,8	38,2	298,0	68,2	16,2	84,4	18,5	113,9	514,8
1971	253,5	38,1	291,6	68,9	17,2	86,1	19,2	117,6	514,5
1972	256,1	40,2	296,3	69,3	17,9	87,2	20,2	121,0	524,7
1973	263,1	41,5	304,6	70,7	19,0	89,7	21,0	124,1	539,4
1974	274,4	44,2	318,6	72,0	20,0	92,0	22,5	129,0	562,1
1975	275,0	45,2	320,2	72,4	20,4	92,8	24,0	130,4	567,4
1976	281,1	46,0	327,1	74,3	20,9	96,2	24,9	133,6	580,8
Numeri indici									
1971/1970	97,6	99,7	97,9	101,0	106,2	102,0	103,8	103,2	99,9
1972/1971	101,0	105,5	101,6	100,6	104,1	101,3	105,2	102,9	102,0
1973/1972	102,7	103,2	102,8	102,0	106,1	102,9	104,0	102,6	102,8
1974/1973	104,3	106,5	104,6	101,8	105,3	102,6	107,1	103,9	104,2
1975/1974	100,2	102,2	100,5	100,6	102,0	100,9	106,7	101,1	100,9
1976/1975	102,2	101,5	102,1	102,6	102,5	102,6	103,8	102,5	102,4

(a) Cfr. nota a pag. 14.

Segue Tav. 12 - Occupati dei servizi destinabili alla vendita per ramo e branca
e per regione

VALLE D' AOSTA

Media annua in migliaia

ANNI	COMMERCIO, ALBERGHI E PUBBLICI ESERCIZI			TRASPORTI E COMUNICAZIONI			CREDITO E ASSICU- RAZIONE	SERVIZI VARI	TOTALE
	Commer- cio (a)	Alberghi e pubbli- ci eser- cizi	Totale	Tra- sporti	Comuni- cazioni	Totale			
DIPENDENTI									
1970	1,7	1,6	3,3	1,1	0,4	1,5	0,3	1,8	6,9
1971	1,7	1,5	3,2	1,0	0,5	1,5	0,3	2,0	7,0
1972	1,7	1,5	3,2	1,1	0,5	1,6	0,3	2,1	7,2
1973	1,8	1,7	3,5	1,1	0,5	1,6	0,3	2,1	7,5
1974	2,0	1,7	3,7	1,1	0,5	1,6	0,3	2,2	7,8
1975	1,9	1,7	3,6	1,1	0,6	1,7	0,4	2,4	8,1
1976	2,0	1,7	3,7	1,2	0,5	1,7	0,4	2,3	8,1
INDIPENDENTI									
1970	4,2	1,5	5,7	0,9	-	0,9	..	1,0	7,6
1971	4,0	1,6	5,6	0,9	-	0,9	..	1,0	7,5
1972	4,1	1,6	5,7	0,9	-	0,9	..	1,0	7,6
1973	4,1	1,6	5,7	0,9	-	0,9	..	1,1	7,7
1974	4,1	1,6	5,7	0,9	-	0,9	..	1,1	7,7
1975	4,2	1,7	5,9	0,9	-	0,9	..	1,1	7,9
1976	4,3	1,6	5,9	1,0	-	1,0	..	1,2	8,1
T O T A L E									
Cifre assolute									
1970	5,9	3,1	9,0	2,0	0,4	2,4	0,3	2,8	14,5
1971	5,7	3,1	8,8	1,9	0,5	2,4	0,3	3,0	14,5
1972	5,8	3,1	8,9	2,0	0,5	2,5	0,3	3,1	14,8
1973	5,9	3,3	9,2	2,0	0,5	2,5	0,3	3,2	15,2
1974	6,1	3,3	9,4	2,0	0,5	2,5	0,3	3,3	15,5
1975	6,1	3,4	9,5	2,0	0,6	2,6	0,4	3,5	16,0
1976	6,3	3,3	9,6	2,2	0,5	2,7	0,4	3,5	16,2
Numeri indici									
1971/1970	96,6	100,0	97,8	95,0	..	100,0	100,0	107,1	100,0
1972/1971	101,8	100,0	101,1	105,3	100,0	104,2	100,0	103,3	102,1
1973/1972	101,7	106,5	103,4	100,0	100,0	100,0	100,0	103,2	102,7
1974/1973	103,4	100,0	102,2	100,0	100,0	100,0	100,0	103,1	102,0
1975/1974	100,0	103,0	101,1	100,0	..	104,0	..	106,1	103,2
1976/1975	103,3	97,1	101,1	110,0	..	103,8	100,0	100,0	101,3

(a) Cfr. nota a pag. 14.

Segue Tav. 12 - Occupati dei servizi destinabili alla vendita per ramo e branca
e per regione
L O M B A R D I A

Media annua in migliaia

ANNI	COMMERCIO, ALBERGHI E PUBBLICI ESERCIZI			TRASPORTI E COMUNICAZIONI			CREDITO E ASSICURAZIONE	SERVIZI VARI	TOTALE
	Commercio (a)	Alberghi e pubblici esercizi	Totale	Trasporti	Comunicazioni	Totale			
DIPENDENTI									
1970	259,6	35,9	295,5	82,1	26,7	108,8	49,6	171,4	625,3
1971	267,8	34,6	302,4	83,2	29,8	113,0	51,8	179,2	646,4
1972	271,3	39,4	310,7	84,0	31,0	115,0	54,6	184,2	664,5
1973	290,4	43,4	333,8	85,8	32,0	117,8	57,6	187,8	697,0
1974	286,0	41,0	327,0	89,7	33,7	123,4	62,1	199,4	711,9
1975	289,9	42,2	332,1	89,9	34,4	124,3	66,8	208,8	732,0
1976	294,5	43,6	338,1	91,8	34,8	126,6	70,1	215,5	750,3
INDIPENDENTI									
1970	261,5	48,0	309,5	44,2	-	44,2	0,5	74,2	428,4
1971	246,8	48,1	294,9	44,4	-	44,4	0,5	75,8	415,6
1972	247,4	48,0	295,4	44,5	-	44,5	0,5	76,8	417,2
1973	250,3	47,3	297,6	44,9	-	44,9	0,6	76,8	419,9
1974	254,6	47,6	302,2	44,1	-	44,1	0,6	78,3	425,2
1975	256,2	47,6	303,8	45,0	-	45,0	0,7	79,3	428,8
1976	257,6	47,8	305,4	45,9	-	45,9	0,7	76,5	428,5
T O T A L E									
Cifre assolute									
1970	521,1	83,9	605,0	126,3	26,7	153,0	50,1	245,6	1.053,7
1971	514,6	82,7	597,3	127,6	29,8	157,4	52,3	255,0	1.062,0
1972	518,7	87,4	606,1	128,5	31,0	159,5	55,1	261,0	1.081,7
1973	540,7	90,7	631,4	130,7	32,0	162,7	58,2	264,6	1.116,9
1974	540,6	88,6	629,2	133,8	33,7	167,5	62,7	277,7	1.137,1
1975	546,1	89,8	635,9	134,9	34,4	169,3	67,5	288,1	1.160,8
1976	552,1	91,4	643,5	137,7	34,8	172,5	70,8	292,0	1.178,8
Numeri indici									
1971/1970	98,8	98,6	98,7	101,0	111,6	102,9	104,4	103,8	100,8
1972/1971	100,8	105,7	101,5	100,7	104,0	101,3	105,4	102,4	101,9
1973/1972	104,2	103,8	104,2	101,7	103,2	102,0	105,6	101,4	103,3
1974/1973	100,0	97,7	99,7	102,4	105,3	103,0	107,7	105,0	101,8
1975/1974	101,0	101,4	101,1	100,8	102,1	101,1	107,7	103,7	102,1
1976/1975	101,1	101,8	101,2	102,1	101,2	101,9	104,9	101,4	101,6

(a) Cfr. nota a pag. 14.

Segue Tav. 12 - Occupati dei servizi destinabili alla vendita per ramo e branca
e per regione

TRENTINO - ALTO ADIGE

Media annua in migliaia

ANNI	COMMERCIO, ALBERGHI E PUBBLICI ESERCIZI			TRASPORTI E COMUNICAZIONI			CREDITO E ASSICU- RAZIONE	SERVIZI VARI	TOTALE
	Commer- cio (a)	Alberghi e pubbli- ci eser- cizi	Totale	Tra- sporti	Comuni- cazioni	Totale			
DIPENDENTI									
1970	22,7	14,6	37,3	8,4	3,1	11,5	2,9	16,5	68,2
1971	23,2	13,7	36,9	8,4	3,5	11,9	3,1	17,0	68,9
1972	23,6	14,3	37,9	8,8	3,7	12,5	3,3	17,3	71,0
1973	24,8	14,5	39,3	9,1	3,9	13,0	3,6	17,7	73,6
1974	24,9	14,9	39,8	9,3	4,1	13,4	3,9	18,5	75,6
1975	25,1	15,1	40,2	9,0	4,0	13,0	4,2	19,2	76,6
1976	25,4	15,3	40,7	9,4	4,1	13,5	4,4	18,6	77,2
INDIPENDENTI									
1970	23,2	10,3	33,5	4,6	-	4,6	..	5,9	44,0
1971	22,3	10,6	32,9	4,6	-	4,6	..	6,1	43,6
1972	23,0	10,9	33,9	4,6	-	4,6	..	6,0	44,5
1973	23,4	11,2	34,6	4,6	-	4,6	..	6,1	45,3
1974	24,0	11,6	35,6	4,5	-	4,5	..	6,3	46,4
1975	24,0	11,6	35,6	4,7	-	4,7	0,1	6,5	46,9
1976	24,2	11,9	36,1	4,8	-	4,8	0,1	6,6	47,6
T O T A L E									
Cifre assolute									
1970	45,9	24,9	70,8	13,0	3,1	16,1	2,9	22,4	112,2
1971	45,5	24,3	69,8	13,0	3,5	16,5	3,1	23,1	112,5
1972	46,6	25,2	71,8	13,4	3,7	17,1	3,3	23,3	115,5
1973	48,2	25,7	73,9	13,7	3,9	17,6	3,6	23,8	118,9
1974	48,9	26,5	75,4	13,8	4,1	17,9	3,9	24,8	122,0
1975	49,1	26,7	75,8	13,7	4,0	17,7	4,3	25,7	123,5
1976	49,6	27,2	76,8	14,2	4,1	18,3	4,5	25,2	124,8
Numeri indici									
1971/1970	99,1	97,6	98,6	100,0	112,9	102,5	106,9	103,1	100,3
1972/1971	102,4	103,7	102,9	103,1	105,7	103,6	106,5	100,9	102,7
1973/1972	103,4	102,0	102,9	102,2	105,4	102,9	109,1	102,1	102,9
1974/1973	101,5	103,1	102,0	100,7	105,1	101,7	108,3	104,2	102,6
1975/1974	100,4	100,8	100,5	99,3	97,6	98,9	110,3	103,6	101,2
1976/1975	101,0	101,9	101,3	103,7	102,5	103,4	104,7	98,1	101,1

(a) Cfr. nota a pag. 14.

Segue Tav. 12 - Occupati dei servizi destinabili alla vendita per ramo e branca
e per regione.

VENE TO

Media annua in migliaia

ANNI	COMMERCIO, ALBERGHI E PUBBLICI ESERCIZI			TRASPORTI E COMUNICAZIONI			CREDITO E ASSICURAZIONE	SERVIZI VARI	TOTALE
	Commercio (a)	Alberghi e pubblici esercizi	Totale	Trasporti	Comunicazioni	Totale			
DIPENDENTI									
1970	89,2	21,7	110,9	39,3	11,8	51,1	12,2	68,6	242,8
1971	92,1	21,8	113,9	40,1	13,0	53,1	12,7	72,6	252,3
1972	93,5	23,3	116,8	40,3	13,4	53,7	13,3	76,6	260,4
1973	96,0	23,8	119,8	40,9	13,9	54,8	14,1	79,2	267,9
1974	101,4	23,6	125,0	43,0	14,9	57,9	15,3	84,9	283,1
1975	101,6	24,3	125,9	42,8	15,6	58,4	16,5	89,4	290,2
1976	103,4	24,7	128,1	44,0	15,9	59,9	17,4	93,9	299,3
INDIPENDENTI									
1970	130,5	27,8	158,3	18,5	-	18,5	0,1	28,5	205,4
1971	125,6	28,0	153,6	18,6	-	18,6	0,1	29,1	201,4
1972	126,8	27,7	154,5	18,7	-	18,7	0,1	29,9	203,2
1973	127,8	26,9	154,7	18,6	-	18,6	0,1	30,5	203,9
1974	132,2	26,9	159,1	18,3	-	18,3	0,2	31,1	208,7
1975	132,6	26,8	159,4	18,8	-	18,8	0,2	31,3	209,7
1976	133,8	26,9	160,7	19,3	-	19,3	0,2	31,7	211,9
T O T A L E									
Cifre assolute									
1970	219,7	49,5	269,2	57,8	11,8	69,6	12,3	97,1	448,2
1971	217,7	49,8	267,5	58,7	13,0	71,7	12,8	101,7	453,7
1972	220,3	51,0	271,3	59,0	13,4	72,4	13,4	106,5	463,6
1973	223,8	50,7	274,5	59,5	13,9	73,4	14,2	109,7	471,8
1974	233,6	50,5	284,1	61,3	14,9	76,2	15,5	116,0	491,8
1975	234,2	51,1	285,3	61,6	15,6	77,2	16,7	120,7	499,9
1976	237,2	51,6	288,8	63,3	15,9	79,2	17,6	125,6	511,2
Numeri indici									
1971/1970	99,1	100,6	99,4	101,6	110,2	103,0	104,1	110,2	101,2
1972/1971	101,2	102,4	101,4	100,5	103,1	101,0	104,7	104,7	102,2
1973/1972	101,6	99,4	101,2	100,8	103,7	101,4	106,0	103,0	101,8
1974/1973	104,4	99,6	103,5	103,0	107,2	103,8	109,2	105,7	104,2
1975/1974	100,3	101,2	100,4	100,5	104,7	101,3	107,7	104,1	101,6
1976/1975	101,3	101,0	101,2	102,8	101,9	102,6	105,4	104,1	102,3

(a) Cfr. nota a pag. 14.

Segue Tav. 12 - Occupati dei servizi destinabili alla vendita per ramo e branca
e per regione

FRIULI-VENEZIA GIULIA

Media annua in migliaia

ANNI	COMMERCIO, ALBERGHI E PUBBLICI ESERCIZI			TRASPORTI E COMUNICAZIONI			CREDITO E ASSICURAZIONE	SERVIZI VARI	TOTALE
	Commercio (a)	Alberghi e pubblici esercizi	Totale	Trasporti	Comunicazioni	Totale			
DIPENDENTI									
1970	31,5	4,8	36,3	23,3	3,9	27,2	4,8	23,8	92,1
1971	32,2	4,8	37,0	23,5	4,2	27,7	5,0	25,1	94,8
1972	33,2	5,5	38,7	23,9	4,3	28,2	5,2	26,0	98,1
1973	33,4	5,5	38,9	24,3	4,5	28,8	5,4	26,8	99,9
1974	34,8	5,4	40,2	24,7	4,8	29,5	5,8	28,3	103,8
1975	35,0	5,5	40,5	24,3	4,9	29,2	6,2	29,4	105,3
1976	35,8	5,6	41,4	23,9	5,0	28,9	6,5	31,9	108,7
INDIPENDENTI									
1970	35,8	11,9	47,7	5,5	-	5,5	0,1	9,6	62,9
1971	34,9	11,9	46,8	5,5	-	5,5	0,1	9,8	62,2
1972	35,5	11,9	47,4	5,5	-	5,5	0,1	9,6	62,6
1973	35,7	11,8	47,5	5,5	-	5,5	0,1	9,5	62,6
1974	36,6	11,9	48,5	5,4	-	5,4	0,1	9,7	63,7
1975	36,7	11,9	48,6	5,5	-	5,5	0,1	9,9	64,1
1976	37,2	11,8	49,0	5,7	-	5,7	0,1	11,0	65,8
T O T A L E									
Cifre assolute									
1970	67,3	16,7	84,0	28,8	3,9	32,7	4,9	33,4	155,0
1971	67,1	16,7	83,8	29,0	4,2	33,2	5,1	34,9	157,0
1972	68,7	17,4	86,1	29,4	4,3	33,7	5,3	35,6	160,7
1973	69,1	17,3	86,4	29,8	4,5	34,3	5,5	36,3	162,5
1974	71,4	17,3	88,7	30,1	4,8	34,9	5,9	38,0	167,5
1975	71,7	17,4	89,1	29,8	4,9	34,7	6,3	39,3	169,4
1976	73,0	17,4	90,4	29,6	5,0	34,6	6,6	42,9	174,5
Numeri indici									
1971/1970	99,7	100,0	99,8	100,7	107,7	101,5	104,1	104,5	101,3
1972/1971	102,4	104,2	102,7	101,4	102,4	101,5	103,9	102,0	102,4
1973/1972	100,6	99,4	100,3	101,4	104,7	101,8	103,8	102,0	101,1
1974/1973	103,3	100,0	102,7	101,0	106,7	101,7	107,3	104,7	103,1
1975/1974	100,4	100,6	100,5	99,0	102,1	99,4	106,8	103,4	101,1
1976/1975	101,8	100,0	101,5	99,3	102,0	99,7	104,8	109,2	103,0

(a) Cfr. nota a pag. 14.

Segue Tav. 12 - Occupati dei servizi destinabili alla vendita per ramo e branca
e per regione

LIGURIA

Media annua in migliaia

ANNI	COMMERCIO, ALBERGHI E PUBBLICI ESERCIZI			TRASPORTI E COMUNICAZIONI			CREDITO E ASSICU- RAZIONE	SERVIZI VARI	TOTALE
	Commer- cio (a)	Alberghi e pubbli- ci eser- cizi	Totale	Tra- sporti	Comuni- cazioni	Totale			
DIPENDENTI									
1970	48,2	15,8	64,0	62,4	8,8	71,2	8,2	44,9	188,3
1971	48,2	14,7	62,9	63,1	9,3	72,4	8,6	45,7	189,6
1972	47,3	16,0	63,3	64,3	9,4	73,7	9,1	47,3	193,4
1973	47,7	16,0	63,7	63,6	9,5	73,1	9,5	48,3	194,6
1974	48,9	15,6	64,5	64,3	9,9	74,2	10,2	50,8	199,7
1975	49,1	15,4	64,5	63,5	10,0	73,5	10,9	53,1	202,0
1976	49,8	15,3	65,1	63,2	10,2	73,4	11,3	56,6	206,4
INDIPENDENTI									
1970	75,9	15,7	91,6	15,3	-	15,3	0,1	19,6	126,6
1971	73,0	15,7	88,7	15,3	-	15,3	0,1	19,9	124,0
1972	73,3	15,7	89,0	15,3	-	15,3	0,1	19,8	124,2
1973	75,7	15,6	91,3	15,3	-	15,3	0,1	20,0	126,7
1974	77,1	15,7	92,8	15,2	-	15,2	0,1	20,3	128,4
1975	76,8	15,7	92,5	15,2	-	15,2	0,1	21,5	129,3
1976	77,3	15,7	93,0	15,3	-	15,3	0,1	20,8	129,2
T O T A L E									
Cifre assolute									
1970	124,1	31,5	155,6	77,7	8,8	86,5	8,3	64,5	314,9
1971	121,2	30,4	151,6	78,4	9,3	87,7	8,7	65,6	313,6
1972	120,6	31,7	152,3	79,6	9,4	89,0	9,2	67,1	317,6
1973	123,4	31,6	155,0	78,9	9,5	88,4	9,6	68,3	321,3
1974	126,0	31,3	157,3	79,5	9,9	89,4	10,3	71,1	328,1
1975	125,9	31,1	157,0	78,7	10,0	88,7	11,0	74,6	331,3
1976	127,1	31,0	158,1	78,5	10,2	88,7	11,4	77,4	335,6
Numeri indici									
1971/1970	97,7	96,5	97,4	100,9	105,7	101,4	104,8	101,7	99,6
1972/1971	99,5	104,3	100,5	101,5	101,1	101,5	105,7	102,3	101,3
1973/1972	102,3	99,7	101,8	99,1	101,1	99,3	104,3	101,8	101,2
1974/1973	102,1	99,1	101,5	100,8	104,2	101,1	107,3	104,1	102,1
1975/1974	99,9	99,4	99,8	99,0	101,0	99,2	106,8	104,9	101,0
1976/1975	101,0	99,7	100,7	99,7	102,0	100,0	103,6	103,8	101,3

(a) Cfr. nota a pag. 14.

Segue Tav. 12 - Occupati dei servizi destinabili alla vendita per ramo e branca
e per regione

EMILIA - ROMAGNA

Media annua in migliaia

ANNI	COMMERCIO, ALBERGHI E PUBBLICI ESERCIZI			TRASPORTI E COMUNICAZIONI			CREDITO E ASSICU- RAZIONE	SERVIZI VARI	TOTALE
	Commer- cio (a)	Alberghi e pubbli- ci eser- cizi	Totale	Tra- sporti	Comuni- cazioni	Totale			
DIPENDENTI									
1970	100,5	19,8	120,3	36,2	12,6	48,8	13,7	67,2	250,0
1971	99,8	20,0	119,8	36,5	14,0	50,5	14,5	71,8	256,6
1972	100,7	21,7	122,4	37,3	14,7	52,0	15,3	75,4	265,1
1973	102,9	22,2	125,1	37,5	15,0	52,5	16,0	79,2	272,8
1974	107,0	22,3	129,3	39,9	16,1	56,0	17,1	84,3	286,7
1975	110,0	23,2	133,2	42,0	16,2	58,2	18,4	89,0	298,8
1976	111,2	23,8	135,0	43,1	16,4	59,5	19,2	93,4	307,1
INDIPENDENTI									
1970	151,2	27,6	178,8	29,2	-	29,2	0,1	42,5	250,6
1971	146,1	27,8	173,9	29,4	-	29,4	0,2	43,4	246,9
1972	146,1	27,8	173,9	29,4	-	29,4	0,2	43,5	247,0
1973	148,1	28,0	176,1	29,3	-	29,3	0,2	44,0	249,6
1974	152,3	28,1	180,4	29,0	-	29,0	0,2	44,6	254,2
1975	154,5	27,9	182,4	29,7	-	29,7	0,2	45,2	257,5
1976	155,3	28,0	183,3	30,2	-	30,2	0,2	49,8	263,5
T O T A L E									
Cifre assolute									
1970	251,7	47,4	299,1	65,4	12,6	78,0	13,8	109,7	500,6
1971	245,9	47,8	293,7	65,9	14,0	79,9	14,7	115,2	503,5
1972	246,8	49,5	296,3	66,7	14,7	81,4	15,5	118,9	512,1
1973	251,0	50,2	301,2	66,8	15,0	81,8	16,2	123,2	522,4
1974	259,3	50,4	309,7	68,9	16,1	85,0	17,3	128,9	540,9
1975	264,5	51,1	315,6	71,7	16,2	87,9	18,6	134,2	556,3
1976	266,5	51,8	318,3	73,3	16,4	89,7	19,4	143,2	570,6
Numeri indici									
1971/1970	97,7	100,8	98,2	100,8	111,1	102,4	106,5	105,0	100,6
1972/1971	100,4	103,6	100,9	101,2	105,0	101,9	105,4	103,2	101,7
1973/1972	101,7	101,4	101,7	100,2	102,0	100,5	104,5	103,6	102,0
1974/1973	103,3	100,4	102,8	103,1	107,3	103,9	106,8	104,6	103,5
1975/1974	102,0	101,4	101,9	104,1	100,6	103,4	107,5	104,1	102,8
1976/1975	100,8	101,4	100,9	102,2	101,2	102,0	104,3	106,7	102,6

(a) Cfr. nota a pag. 14.

Segue Tav. 12 - Occupati dei servizi destinabili alla vendita per ramo e branca
e per regione

TOSCANA

Media annua in migliaia

ANNI	COMMERCIO, ALBERGHI E PUBBLICI ESERCIZI			TRASPORTI E COMUNICAZIONI			CREDITO E ASSICU- RAZIONE	SERVIZI VARI	TOTALE
	Commer- cio (a)	Alberghi e pubbli- ci eser- cizi	Totale	Tra- sporti	Comuni- cazioni	Totale			
DIPENDENTI									
1970	72,7	20,3	93,0	35,5	11,9	47,4	12,9	61,1	214,4
1971	73,6	19,1	92,7	36,2	13,2	49,4	13,5	63,9	219,5
1972	75,0	20,2	95,2	37,4	13,5	50,9	14,1	66,4	226,6
1973	78,0	21,1	99,1	37,9	14,0	51,9	14,7	68,2	233,9
1974	79,8	20,1	99,9	40,8	14,7	55,5	15,7	72,3	243,4
1975	79,4	20,8	100,2	42,4	15,0	57,4	16,8	75,5	249,9
1976	80,9	20,8	101,7	44,1	15,5	59,6	17,5	78,3	257,1
INDIPENDENTI									
1970	130,9	23,0	153,9	23,0	-	23,0	0,1	30,7	207,7
1971	126,1	23,1	149,2	23,2	-	23,2	0,1	31,2	203,7
1972	125,9	22,7	148,6	23,2	-	23,2	0,1	31,7	203,6
1973	127,7	22,2	149,9	23,1	-	23,1	0,1	31,5	204,6
1974	130,1	22,3	152,4	22,8	-	22,8	0,2	32,1	207,5
1975	129,6	22,3	151,9	23,5	-	23,5	0,2	32,6	208,2
1976	130,5	22,5	153,0	24,3	-	24,3	0,2	36,4	213,9
T O T A L E									
Cifre assolute									
1970	203,6	43,3	246,9	58,5	11,9	70,4	13,0	91,8	422,1
1971	199,7	42,2	241,9	59,4	13,2	72,6	13,6	95,1	423,2
1972	200,9	42,9	243,8	60,6	13,5	74,1	14,2	98,1	430,2
1973	205,7	43,3	249,0	61,0	14,0	75,0	14,8	99,7	438,5
1974	209,9	42,4	252,3	63,6	14,7	78,3	15,9	104,4	450,9
1975	209,0	43,1	252,1	65,9	15,0	80,9	17,0	108,1	458,1
1976	211,4	43,3	254,7	68,4	15,5	83,9	17,7	114,7	471,0
Numeri indici									
1971/1970	98,1	97,5	98,0	101,5	110,9	103,1	104,6	103,6	100,3
1972/1971	100,6	101,7	100,8	102,0	102,3	102,1	104,4	103,2	101,7
1973/1972	102,4	100,9	102,1	100,7	103,7	101,2	104,2	101,6	101,9
1974/1973	102,0	97,9	101,3	104,3	105,0	104,4	107,4	104,7	102,8
1975/1974	99,6	101,7	99,9	103,6	102,0	103,3	106,9	103,5	101,6
1976/1975	101,1	100,5	101,0	103,8	103,3	103,7	104,1	106,1	102,8

(a) Cfr. nota a pag. 14.

Segue Tav. 12 - Occupati dei servizi destinabili alla vendita per ramo e branca
e per regione

U M B R I A

Media annua in migliaia

A N N I	COMMERCIO, ALBERGHI E PUBBLICI ESERCIZI			TRASPORTI E COMUNICAZIONI			CREDITO E ASSICU- RAZIONE	SERVIZI VARI	TOTALE
	Commer- cio (a)	Alberghi e pubbli- ci eser- cizi	Totale	Tra- sporti	Comuni- cazioni	Totale			
DIPENDENTI									
1970	12,0	2,0	14,0	7,1	2,3	9,4	2,0	10,4	35,8
1971	12,0	2,0	14,0	7,2	2,3	9,5	2,0	11,0	36,5
1972	11,9	2,1	14,0	6,8	2,5	9,3	2,1	11,5	36,9
1973	12,5	2,1	14,6	7,0	2,5	9,5	2,2	11,9	38,2
1974	13,7	2,1	15,8	7,4	2,6	10,0	2,4	12,6	40,8
1975	13,9	2,2	16,1	7,7	2,8	10,5	2,6	13,2	42,4
1976	14,1	2,3	16,4	8,0	2,9	10,9	2,7	13,2	43,2
INDIPENDENTI									
1970	24,4	3,6	28,0	4,8	-	4,8	..	6,1	38,9
1971	23,8	3,6	27,4	4,9	-	4,9	..	6,2	38,5
1972	23,9	3,5	27,4	4,9	-	4,9	..	6,3	38,6
1973	23,2	3,4	26,6	4,8	-	4,8	..	6,4	37,8
1974	24,3	3,4	27,7	4,8	-	4,8	..	6,5	39,0
1975	24,3	3,3	27,6	5,0	-	5,0	..	6,7	39,3
1976	24,3	3,3	27,6	5,2	-	5,2	..	6,1	38,9
T O T A L E									
Cifre assolute									
1970	36,4	5,6	42,0	11,9	2,3	14,2	2,0	16,5	74,7
1971	35,8	5,6	41,4	12,1	2,3	14,4	2,0	17,2	75,0
1972	35,8	5,6	41,4	11,7	2,5	14,2	2,1	17,8	75,5
1973	35,7	5,5	41,2	11,8	2,5	14,3	2,2	18,3	76,0
1974	38,0	5,5	43,5	12,2	2,6	14,8	2,4	19,1	79,8
1975	38,2	5,5	43,7	12,7	2,8	15,5	2,6	19,9	81,7
1976	38,4	5,6	44,0	13,2	2,9	16,1	2,7	19,3	82,1
Numeri indici									
1971/1970	98,4	100,0	98,6	101,7	100,0	101,4	100,0	104,2	100,4
1972/1971	100,0	100,0	100,0	96,7	108,7	98,6	105,0	103,5	100,7
1973/1972	99,7	98,2	99,5	100,9	100,0	100,7	104,8	102,8	100,7
1974/1973	106,4	100,0	105,6	103,4	104,0	103,5	109,1	104,4	105,0
1975/1974	100,5	100,0	100,5	104,7	107,7	104,7	108,3	104,2	102,4
1976/1975	100,5	101,8	100,7	103,9	103,6	103,9	103,8	97,0	100,5

(a) Cfr. nota a pag. 14.

Segue Tav. 12 - Occupati dei servizi destinabili alla vendita per ramo e branca
e per regione

M A R C H E

Media annua in migliaia

A N N I	COMMERCIO, ALBERGHI E PUBBLICI ESERCIZI			TRASPORTI E COMUNICAZIONI			CREDITO E ASSICU- RAZIONE	SERVIZI VARI	TOTALE
	Commer- cio (a)	Alberghi e pubbli- ci eser- cizi	Totale	Tra- sporti	Comuni- cazioni	Totale			

DIPENDENTI

1970	21,0	4,1	25,1	10,5	4,0	14,5	3,5	18,2	61,3
1971	21,1	3,9	25,0	10,8	4,2	15,0	3,6	19,4	63,0
1972	21,0	4,2	25,2	11,2	4,5	15,7	3,8	21,1	64,8
1973	22,2	4,6	26,8	11,5	4,7	16,2	4,0	20,8	67,8
1974	23,2	4,8	28,0	12,3	5,0	17,3	4,3	22,4	72,0
1975	23,8	4,7	28,5	12,3	5,1	17,4	4,6	23,6	74,1
1976	24,2	4,9	29,1	12,5	5,2	17,7	4,7	24,8	76,3

INDIPENDENTI

1970	48,1	6,9	55,0	6,9	-	6,9	0,1	10,9	72,9
1971	46,7	7,1	53,8	7,0	-	7,0	0,1	11,2	72,1
1972	47,2	7,1	54,3	7,0	-	7,0	0,1	11,3	72,7
1973	46,7	7,0	53,7	7,0	-	7,0	0,1	11,6	72,4
1974	48,7	7,1	55,8	6,9	-	6,9	0,1	11,6	74,4
1975	48,9	7,0	55,9	7,1	-	7,1	..	11,8	74,8
1976	49,2	7,1	56,3	7,2	-	7,2	0,1	13,1	76,7

T O T A L E

Cifre assolute

1970	69,1	11,0	80,1	17,4	4,0	21,4	3,6	29,1	134,2
1971	67,8	11,0	78,8	17,8	4,2	22,0	3,7	30,6	135,1
1972	68,2	11,3	79,5	18,2	4,5	22,7	3,9	31,4	137,5
1973	68,9	11,6	80,5	18,5	4,7	23,2	4,1	32,4	140,2
1974	71,9	11,9	83,8	19,2	5,0	24,2	4,4	34,0	146,4
1975	72,7	11,7	84,4	19,4	5,1	24,5	4,6	35,4	148,9
1976	73,4	12,0	85,4	19,7	5,2	24,9	4,8	37,9	153,0

Numeri indici

1971/1970	98,1	100,0	98,4	102,3	105,0	102,8	102,8	105,2	100,7
1972/1971	100,6	102,7	100,9	102,2	107,1	103,2	105,4	102,6	101,8
1973/1972	101,0	102,7	101,3	101,6	104,4	102,2	105,1	103,2	102,0
1974/1973	104,4	102,6	104,1	103,8	106,4	104,3	107,3	104,9	104,4
1975/1974	101,1	98,3	100,7	101,0	102,0	101,2	104,5	104,1	101,7
1976/1975	101,0	102,6	101,2	101,5	102,0	101,6	104,3	107,1	102,8

(a) Cfr. nota a pag. 14.

Segue Tav. 12 - Occupati dei servizi destinabili alla vendita per ramo e branca
e per regione

L A Z I O

Media annua in migliaia

A N N I	COMMERCIO, ALBERGHI E PUBBLICI ESERCIZI			TRASPORTI E COMUNICAZIONI			CREDITO E ASSICU- RAZIONE	SERVIZI VARI	TOTALE
	Commer- cio (a)	Alberghi e pubbli- ci eser- cizi	Totale	Tra- sporti	Comuni- cazioni	Totale			

DIPENDENTI

1970	99,9	34,3	134,2	72,6	27,9	100,5	30,9	118,8	384,4
1971	100,9	32,8	133,7	75,2	32,3	107,5	32,5	123,2	396,9
1972	102,7	35,3	138,0	78,5	33,1	111,6	34,3	125,7	409,6
1973	108,9	36,5	145,4	82,5	33,8	116,3	36,1	128,2	426,0
1974	109,2	37,7	146,9	86,2	35,0	121,2	38,9	131,0	438,0
1975	107,8	37,3	145,1	89,0	35,1	124,1	41,9	135,0	446,1
1976	109,0	38,1	147,1	92,7	35,8	128,5	43,9	140,2	459,7

INDIPENDENTI

1970	148,0	21,3	169,3	24,7	-	24,7	0,3	42,3	236,6
1971	143,3	21,6	164,9	25,0	-	25,0	0,3	43,0	233,2
1972	145,0	21,6	166,6	24,9	-	24,9	0,3	44,7	236,5
1973	144,9	21,7	166,6	25,1	-	25,1	0,4	45,3	237,4
1974	148,1	21,3	169,4	24,7	-	24,7	0,4	45,9	240,4
1975	147,7	21,4	169,1	25,3	-	25,3	0,4	46,3	241,1
1976	148,1	21,4	169,5	26,0	-	26,0	0,4	50,8	246,7

T O T A L E

Cifre assolute

1970	247,9	55,6	303,5	97,3	27,9	125,2	31,2	161,1	621,0
1971	244,2	54,4	298,6	100,2	32,3	132,5	32,8	166,2	630,1
1972	247,7	56,9	304,6	103,4	33,1	136,5	34,6	170,4	646,1
1973	253,8	58,2	312,0	107,6	33,8	141,4	36,5	173,5	663,4
1974	257,3	59,0	316,3	110,9	35,0	145,9	39,3	176,9	678,4
1975	255,5	58,7	314,2	114,3	35,1	149,4	42,3	181,3	687,2
1976	257,1	59,5	316,6	118,7	35,8	154,5	44,3	191,0	706,4

Numeri indici

1971/1970	98,5	97,8	98,4	103,0	115,8	105,8	105,1	103,2	101,5
1972/1971	101,4	104,6	102,0	103,2	102,5	103,0	105,5	102,5	102,5
1973/1972	102,5	102,3	102,4	104,1	102,1	103,6	105,5	101,8	102,7
1974/1973	101,4	101,4	101,4	103,1	103,6	103,2	107,7	102,0	102,3
1975/1974	99,3	99,5	99,3	103,1	100,3	102,4	107,6	102,5	101,3
1976/1975	100,6	101,4	100,8	103,9	102,0	103,4	104,7	105,4	102,8

(a) Cfr. nota a pag. 14.

Segue Tav. 12 - Occupati dei servizi destinabili alla vendita per ramo e branca
e per regione

ABRUZZI

Media annua in migliaia

ANNI	COMMERCIO, ALBERGHI E PUBBLICI ESERCIZI			TRASPORTI E COMUNICAZIONI			CREDITO E ASSICU- RAZIONE	SERVIZI VARI	TOTALE
	Commer- cio (a)	Alberghi e pubbli- ci eser- cizi	Totale	Tra- sporti	Comuni- cazioni	Totale			
DIPENDENTI									
1970	13,4	2,9	16,3	6,8	3,9	10,7	1,8	12,9	41,7
1971	13,5	2,8	16,3	6,9	4,0	10,9	1,9	13,9	43,0
1972	13,0	3,1	16,1	7,0	4,3	11,3	2,1	14,6	44,1
1973	13,0	3,2	16,2	7,3	4,4	11,7	2,2	15,0	45,1
1974	14,0	3,2	17,2	7,7	4,6	12,3	2,4	16,2	48,1
1975	14,1	3,2	17,3	7,9	4,6	12,5	2,6	17,5	49,9
1976	14,2	3,3	17,5	8,1	4,8	12,9	2,7	19,1	52,2
INDIPENDENTI									
1970	38,4	6,6	45,0	5,5	-	5,5	..	8,4	58,9
1971	36,5	6,7	43,2	5,5	-	5,5	..	8,5	57,2
1972	35,8	6,8	42,6	5,5	-	5,5	..	8,4	56,5
1973	36,2	6,7	42,9	5,5	-	5,5	..	8,7	57,1
1974	38,1	6,8	44,9	5,4	-	5,4	..	8,6	58,9
1975	38,8	6,9	45,7	5,6	-	5,6	..	8,9	60,2
1976	39,3	6,9	46,2	5,7	-	5,7	..	10,1	62,0
T O T A L E									
Cifre assolute									
1970	51,8	9,5	61,3	12,3	3,9	16,2	1,8	21,3	100,6
1971	50,0	9,5	59,5	12,4	4,0	16,4	1,9	22,4	100,2
1972	48,8	9,9	58,7	12,5	4,3	16,8	2,1	23,0	100,6
1973	49,2	9,9	59,1	12,8	4,4	17,2	2,2	23,7	102,2
1974	52,1	10,0	62,1	13,1	4,6	17,7	2,4	24,8	107,0
1975	52,9	10,1	63,0	13,5	4,6	18,1	2,6	26,4	110,1
1976	53,5	10,2	63,7	13,8	4,8	18,6	2,7	29,2	114,2
Numeri indici									
1971/1970	96,5	100,0	97,6	100,8	102,6	101,2	105,6	105,2	99,6
1972/1971	97,6	104,2	98,7	100,8	107,5	102,4	110,5	102,7	100,4
1973/1972	100,8	100,0	100,7	102,4	102,3	102,4	104,8	103,0	101,6
1974/1973	105,9	101,0	105,1	102,3	104,5	102,9	109,1	104,6	104,7
1975/1974	101,5	101,0	101,4	103,1	100,0	102,3	108,3	106,5	102,9
1976/1975	101,1	101,0	101,1	102,2	104,3	102,8	103,8	110,6	103,7

(a) Cfr. nota a pag. 14.

Segue Tav. 12 - Occupati dei servizi destinabili alla vendita per ramo e branca
e per regione

MOLISE

Media annua in migliaia

ANNI	COMMERCIO, ALBERGHI E PUBBLICI ESERCIZI			TRASPORTI E COMUNICAZIONI			CREDITO E ASSICU- RAZIONE	SERVIZI VARI	TOTALE
	Commer- cio (a)	Alberghi e pubbli- ci eser- cizi	Totale	Tra- sporti	Comuni- cazioni	Totale			
DIPENDENTI									
1970	2,4	0,3	2,7	1,2	0,8	2,0	0,4	2,1	7,2
1971	2,5	0,3	2,8	1,3	0,8	2,1	0,4	2,3	7,6
1972	2,6	0,3	2,9	1,4	0,9	2,3	0,4	2,4	8,0
1973	2,8	0,3	3,1	1,4	0,9	2,3	0,5	2,5	8,4
1974	2,9	0,4	3,3	1,4	1,0	2,4	0,5	2,5	8,7
1975	2,9	0,4	3,3	1,4	1,0	2,4	0,5	2,6	8,8
1976	3,1	0,4	3,5	1,4	1,0	2,4	0,6	2,5	9,0
INDIPENDENTI									
1970	9,4	1,6	11,0	1,0	-	1,0	..	2,3	14,3
1971	8,9	1,6	10,5	1,0	-	1,0	..	2,3	13,8
1972	8,9	1,6	10,5	1,0	-	1,0	..	2,4	13,9
1973	8,5	1,6	10,1	1,0	-	1,0	..	2,4	13,5
1974	8,9	1,5	10,4	1,0	-	1,0	..	2,4	13,8
1975	9,1	1,6	10,7	1,0	-	1,0	..	2,4	14,1
1976	9,1	1,6	10,7	1,0	-	1,0	..	2,5	14,2
T O T A L E									
Cifre assolute									
1970	11,8	1,9	13,7	2,2	0,8	3,0	0,4	4,4	21,5
1971	11,4	1,9	13,3	2,3	0,8	3,1	0,4	4,6	21,4
1972	11,5	1,9	13,4	2,4	0,9	3,3	0,4	4,8	21,9
1973	11,3	1,9	13,2	2,4	0,9	3,3	0,5	4,9	21,9
1974	11,8	1,9	13,7	2,4	1,0	3,4	0,5	4,9	22,5
1975	12,0	2,0	14,0	2,4	1,0	3,4	0,5	5,0	22,9
1976	12,2	2,0	14,2	2,4	1,0	3,4	0,6	5,0	23,2
Numeri indici									
1971/1970	96,6	100,0	97,1	104,5	100,0	103,3	100,0	104,5	99,5
1972/1971	100,9	100,0	100,8	104,3	112,5	106,5	100,0	104,3	102,3
1973/1972	98,3	100,0	98,5	100,0	100,0	100,0	..	102,1	100,0
1974/1973	104,4	100,0	103,8	100,0	111,1	103,0	100,0	100,0	102,7
1975/1974	101,7	105,3	102,2	100,0	100,0	100,0	100,0	102,0	101,8
1976/1975	101,7	100,0	101,4	100,0	100,0	100,0	..	100,0	101,3

(a) Cfr. nota a pag. 14.

Segue Tav. 12 - Occupati dei servizi destinabili alla vendita per ramo e branca
e per regione

CAMPANIA

Media annua in migliaia

ANNI	COMMERCIO, ALBERGHI E PUBBLICI ESERCIZI			TRASPORTI E COMUNICAZIONI			CREDITO E ASSICU- RAZIONE	SERVIZI VARI	TOTALE
	Commer- cio (a)	Alberghi e pubbli- ci eser- cizi	Totale	Tra- sporti	Comuni- cazioni	Totale			
DIPENDENTI									
1970	53,0	17,8	70,8	45,3	14,3	59,6	9,2	67,7	207,3
1971	53,7	17,5	71,2	46,2	15,4	61,6	9,6	71,1	213,5
1972	53,4	18,1	71,5	47,5	16,5	64,0	10,1	73,0	218,6
1973	54,8	18,8	73,6	49,1	16,8	65,9	10,7	74,0	224,2
1974	55,7	19,5	75,2	50,4	17,5	67,9	11,6	77,0	231,7
1975	56,5	19,2	75,7	51,4	18,0	69,4	12,5	79,0	236,6
1976	57,9	19,4	77,3	53,2	18,2	71,4	13,0	81,9	243,6
INDIPENDENTI									
1970	136,7	17,6	154,3	19,9	-	19,9	0,1	40,0	214,3
1971	132,0	17,6	149,6	20,0	-	20,0	0,1	40,9	210,6
1972	133,1	17,7	150,8	19,9	-	19,9	0,1	43,8	214,6
1973	134,5	17,4	151,9	19,9	-	19,9	0,1	44,5	216,4
1974	139,5	17,7	157,2	19,3	-	19,3	0,1	43,8	220,4
1975	141,5	17,8	159,3	19,8	-	19,8	0,1	44,6	223,8
1976	143,8	17,8	161,6	20,2	-	20,2	0,1	47,2	229,1
T O T A L E									
Cifre assolute									
1970	189,7	35,4	225,1	65,2	14,3	79,5	9,3	107,7	421,6
1971	185,7	35,1	220,8	66,2	15,4	81,6	9,7	112,0	424,1
1972	186,5	35,8	222,3	67,4	16,5	83,9	10,2	116,8	433,2
1973	189,3	36,2	225,5	69,0	16,8	85,8	10,8	118,5	440,6
1974	195,2	37,2	232,4	69,7	17,5	87,2	11,7	120,8	452,1
1975	198,0	37,0	235,0	71,2	18,0	89,2	12,6	123,6	460,4
1976	201,7	37,2	238,9	73,4	18,2	91,6	13,1	129,1	472,7
Numeri indici									
1971/1970	97,9	99,2	98,1	101,5	107,7	102,6	104,3	104,0	100,6
1972/1971	100,4	102,0	100,7	101,8	107,1	102,8	105,2	104,3	102,1
1973/1972	101,5	101,1	101,4	102,4	101,8	102,3	105,9	101,5	101,7
1974/1973	103,1	102,8	103,1	101,0	104,2	101,6	108,3	101,9	102,6
1975/1974	101,4	99,5	101,1	102,2	102,9	102,3	107,7	102,3	101,8
1976/1975	101,9	100,5	101,7	103,1	101,1	102,7	104,0	104,5	102,7

(a) Cfr. nota a pag. 14.

Segue Tav. 12 - Occupati dei servizi destinabili alla vendita per ramo e branca
e per regione

PUGLIA

Media annua in migliaia

ANNI	COMMERCIO, ALBERGHI E PUBBLICI ESERCIZI			TRASPORTI E COMUNICAZIONI			CREDITO E ASSICU- RAZIONE	SERVIZI VARI	TOTALE
	Commer- cio (a)	Alberghi e pubbli- ci eser- cizi	Totale	Tra- sporti	Comuni- cazioni	Totale			
DIPENDENTI									
1970	38,9	7,1	46,0	20,5	7,2	27,7	5,1	47,1	125,9
1971	39,7	6,6	46,3	20,9	7,7	28,6	5,4	50,6	130,9
1972	40,0	7,0	47,0	21,8	8,2	30,0	5,7	53,0	135,7
1973	40,2	7,4	47,6	22,9	8,5	31,4	6,1	54,8	139,9
1974	43,1	7,4	50,5	24,1	9,0	33,1	6,5	58,7	148,8
1975	43,3	7,4	50,7	24,1	9,5	33,6	7,0	61,6	152,9
1976	44,1	7,6	51,7	24,5	9,8	34,3	7,4	65,4	158,8
INDIPENDENTI									
1970	110,1	12,3	122,4	11,7	-	11,7	0,1	23,9	158,1
1971	103,2	12,6	115,8	11,9	-	11,9	0,1	24,2	152,0
1972	103,2	12,1	115,3	11,8	-	11,8	0,1	24,8	152,0
1973	104,7	12,1	116,8	11,7	-	11,7	0,1	24,8	153,4
1974	109,1	12,3	121,4	11,6	-	11,6	0,1	24,9	158,0
1975	112,8	12,2	125,0	11,8	-	11,8	0,1	25,4	162,3
1976	114,5	12,3	126,8	12,1	-	12,1	0,1	26,8	165,8
T O T A L E									
Cifre assolute									
1970	149,0	19,4	168,4	32,2	7,2	39,4	5,2	71,0	284,0
1971	142,9	19,2	162,1	32,8	7,7	40,5	5,5	74,8	282,9
1972	143,2	19,1	162,3	33,6	8,2	41,8	5,8	77,8	287,7
1973	144,9	19,5	164,4	34,6	8,5	43,1	6,2	79,6	293,3
1974	152,2	19,7	171,9	35,7	9,0	44,7	6,6	83,6	306,8
1975	156,1	19,6	175,7	35,9	9,5	45,4	7,1	87,0	315,2
1976	158,6	19,9	178,5	36,6	9,8	46,4	7,5	92,2	324,6
Numeri indici									
1971/1970	95,9	99,0	96,3	101,9	106,9	102,8	105,8	105,4	99,6
1972/1971	100,2	99,5	100,1	102,4	106,5	103,2	105,5	104,0	101,7
1973/1972	101,2	102,1	101,3	103,0	103,7	103,1	106,9	102,3	101,9
1974/1973	105,0	101,0	104,6	103,2	105,9	103,7	106,5	105,0	104,6
1975/1974	102,6	99,5	102,2	100,6	105,6	101,6	107,6	104,1	102,7
1976/1975	101,6	101,5	101,6	102,0	103,2	102,2	105,6	106,0	103,0

(a) Cfr. nota a pag. 14.

Segue Tav. 12 - Occupati dei servizi destinabili alla vendita per ramo e branca
e per regione
BASILICATA

Media annua in migliaia

ANNI	COMMERCIO, ALBERGHI E PUBBLICI ESERCIZI			TRASPORTI E COMUNICAZIONI			CREDITO E ASSICURAZIONE	SERVIZI VARI	TOTALE
	Commercio (a)	Alberghi e pubblici esercizi	Totale	Trasporti	Comunicazioni	Totale			
DIPENDENTI									
1970	3,8	0,5	4,3	2,0	1,4	3,4	0,7	4,6	13,0
1971	3,8	0,5	4,3	1,9	1,5	3,4	0,7	5,1	13,5
1972	3,9	0,5	4,4	2,1	1,5	3,6	0,8	5,3	14,1
1973	4,0	0,6	4,6	2,1	1,6	3,7	0,8	5,4	14,5
1974	4,3	0,5	4,8	2,2	1,7	3,9	0,9	5,8	15,4
1975	4,3	0,6	4,9	2,3	1,7	4,0	1,0	6,2	16,1
1976	4,6	0,5	5,1	2,2	1,8	4,0	1,0	6,6	16,7
INDIPENDENTI									
1970	16,4	2,6	19,0	2,9	-	2,9	..	3,4	25,3
1971	15,9	2,6	18,5	3,0	-	3,0	..	3,5	25,0
1972	15,9	2,6	18,5	3,0	-	3,0	..	3,6	25,1
1973	15,5	2,5	18,0	3,0	-	3,0	..	3,5	24,5
1974	16,0	2,7	18,7	2,9	-	2,9	..	3,5	25,1
1975	16,6	2,7	19,3	3,1	-	3,1	..	3,5	25,9
1976	16,7	2,7	19,4	3,1	-	3,1	..	3,9	26,4
T O T A L E									
Cifre assolute									
1970	20,2	3,1	23,3	4,9	1,4	6,3	0,7	8,0	38,3
1971	19,7	3,1	22,8	4,9	1,5	6,4	0,7	8,6	38,5
1972	19,8	3,1	22,9	5,1	1,5	6,6	0,8	8,9	39,2
1973	19,5	3,1	22,6	5,1	1,6	6,7	0,8	8,9	39,0
1974	20,3	3,2	23,5	5,1	1,7	6,8	0,9	9,3	40,5
1975	20,9	3,3	24,2	5,4	1,7	7,1	1,0	9,7	42,0
1976	21,3	3,2	24,5	5,3	1,8	7,1	1,0	10,5	43,1
Numeri indici									
1971/1970	97,5	100,0	97,9	100,0	107,1	101,6	100,0	107,5	100,5
1972/1971	100,5	100,0	100,4	104,1	100,0	103,1	114,3	103,5	101,8
1973/1972	98,5	100,0	98,7	100,0	106,7	101,5	100,0	100,0	99,5
1974/1973	104,1	103,2	104,0	100,0	106,3	101,5	112,5	104,5	103,8
1975/1974	103,0	103,1	103,0	105,9	100,0	104,4	111,1	104,3	103,7
1976/1975	101,9	97,0	101,2	98,1	105,9	100,0	100,0	108,2	102,6

(a) Cfr. nota a pag. 14.

Segue Tav. 12 - Occupati dei servizi destinabili alla vendita per ramo e branca
e per regione

CALABRIA

Media annua in migliaia

ANNI	COMMERCIO, ALBERGHI E PUBBLICI ESERCIZI			TRASPORTI E COMUNICAZIONI			CREDITO E ASSICU- RAZIONE	SERVIZI VARI	TOTALE
	Commer- cio (a)	Alberghi e pubbli- ci eser- cizi	Totale	Tra- sporti	Comuni- cazioni	Totale			
DIPENDENTI									
1970	12,7	3,2	15,9	13,5	5,1	18,6	2,5	14,3	51,3
1971	12,7	3,0	15,7	13,7	5,5	19,2	2,6	15,7	53,2
1972	12,3	3,1	15,4	14,4	5,8	20,2	2,8	16,6	55,0
1973	12,1	3,2	15,3	15,0	5,9	20,9	2,9	17,0	56,1
1974	13,0	3,5	16,5	15,4	6,2	21,6	3,1	18,8	60,0
1975	13,0	3,4	16,4	15,5	6,3	21,8	3,3	21,1	62,6
1976	13,1	3,5	16,6	15,6	6,5	22,1	3,4	21,0	63,1
INDIPENDENTI									
1970	56,2	8,7	64,9	8,5	-	8,5	..	11,7	85,1
1971	54,6	8,7	63,3	8,5	-	8,5	..	12,0	83,8
1972	53,8	8,7	62,5	8,5	-	8,5	..	12,6	83,6
1973	52,5	8,7	61,2	8,5	-	8,5	..	12,4	82,1
1974	54,8	8,6	63,4	8,4	-	8,4	..	12,5	84,3
1975	55,3	8,8	64,1	8,7	-	8,7	0,1	12,8	85,7
1976	55,3	8,8	64,1	8,9	-	8,9	0,1	13,6	86,7
T O T A L E									
Cifre assolute									
1970	68,9	11,9	80,8	22,0	5,1	27,1	2,5	26,0	136,4
1971	67,3	11,7	79,0	22,2	5,5	27,7	2,6	27,7	137,0
1972	66,1	11,8	77,9	22,9	5,8	28,7	2,8	29,2	138,6
1973	64,6	11,9	76,5	23,5	5,9	29,4	2,9	29,4	138,2
1974	67,8	12,1	79,9	23,8	6,2	30,0	3,1	31,3	144,3
1975	68,3	12,2	80,5	24,2	6,3	30,5	3,4	33,9	148,3
1976	68,4	12,3	80,7	24,5	6,5	31,0	3,5	34,6	149,8
Numeri indici									
1971/1970	97,8	98,3	97,8	100,9	107,8	102,2	104,0	106,5	100,4
1972/1971	98,2	100,9	98,6	103,2	105,5	103,6	107,7	105,4	101,2
1973/1972	97,7	100,8	98,2	102,6	101,7	102,4	103,6	100,7	99,7
1974/1973	105,0	101,7	104,4	101,3	105,1	102,0	106,9	106,5	104,4
1975/1974	100,7	100,8	100,8	101,7	101,6	101,7	109,7	108,3	102,8
1976/1975	100,1	100,8	100,2	101,2	103,2	101,6	102,9	102,1	101,0

(a) Cfr. nota a pag. 14.

Segue Tav. 12 - Occupati dei servizi destinabili alla vendita per ramo e branca e per regione

SICILIA

Media annua in migliaia

ANNI	COMMERCIO, ALBERGHI E PUBBLICI ESERCIZI			TRASPORTI E COMUNICAZIONI			CREDITO E ASSICURAZIONE	SERVIZI VARI	TOTALE
	Commercio (a)	Alberghi e pubblici esercizi	Totale	Trasporti	Comunicazioni	Totale			
DIPENDENTI									
1970	48,5	11,2	59,7	37,1	12,5	49,6	12,7	62,1	184,1
1971	48,2	10,4	58,6	37,2	13,3	50,5	13,7	64,8	187,6
1972	46,6	10,7	57,3	38,1	14,0	52,1	14,9	66,6	190,9
1973	46,3	10,9	57,2	38,3	14,6	52,9	15,9	69,1	195,1
1974	49,1	11,4	60,5	39,2	15,4	54,6	17,3	72,0	204,4
1975	49,4	11,5	60,9	39,1	15,7	54,8	18,7	74,3	208,7
1976	49,3	11,7	61,0	39,1	16,2	55,3	19,8	75,4	211,5
INDIPENDENTI									
1970	133,3	12,5	145,8	15,7	-	15,7	0,1	35,1	196,7
1971	128,7	12,4	141,1	15,9	-	15,9	0,1	35,7	192,8
1972	126,5	12,4	138,9	15,9	-	15,9	0,1	36,9	191,8
1973	129,5	12,6	142,1	15,8	-	15,8	0,2	37,2	195,3
1974	134,7	12,5	147,2	15,7	-	15,7	0,2	38,0	201,1
1975	136,7	12,5	149,2	16,0	-	16,0	0,2	38,1	203,5
1976	137,5	12,6	150,1	16,4	-	16,4	0,2	35,8	202,5
T O T A L E									
Cifre assolute									
1970	181,8	23,7	205,5	52,8	12,5	65,3	12,8	97,2	380,8
1971	176,9	22,8	199,7	53,1	13,3	66,4	13,8	100,5	380,4
1972	173,1	23,1	196,2	54,0	14,0	68,0	15,0	103,5	382,7
1973	175,8	23,5	199,3	54,1	14,6	68,7	16,1	106,3	390,4
1974	183,8	23,9	207,7	54,9	15,4	70,3	17,5	110,0	405,5
1975	186,1	24,0	210,1	55,1	15,7	70,8	18,9	112,4	412,2
1976	186,8	24,3	211,1	55,5	16,2	71,7	20,0	111,2	414,0
Numeri indici									
1971/1970	97,3	96,2	97,2	100,6	106,4	101,7	107,8	103,4	99,9
1972/1971	97,9	101,3	98,2	101,7	105,3	102,4	108,7	103,0	100,6
1973/1972	101,6	101,7	101,6	100,2	104,3	101,0	107,3	102,7	102,0
1974/1973	104,6	101,7	104,2	101,5	105,5	102,3	108,7	103,5	103,9
1975/1974	101,3	100,4	101,2	100,4	101,9	100,7	108,0	102,2	101,7
1976/1975	100,4	101,3	100,5	100,7	103,2	101,3	105,8	98,9	100,4

(a) Cfr. nota a pag. 14.

Segue Tav. 12 - Occupati dei servizi destinabili alla vendita per ramo e branca
e per regione
SARDEGNA

Media annua in migliaia

ANNI	COMMERCIO, ALBERGHI E PUBBLICI ESERCIZI			TRASPORTI E COMUNICAZIONI			CREDITO E ASSICURAZIONE	SERVIZI VARI	TOTALE
	Commercio (a)	Alberghi e pubblici esercizi	Totale	Trasporti	Comunicazioni	Totale			
DIPENDENTI									
1970	17,8	3,5	21,3	12,3	4,2	16,5	2,6	15,8	56,2
1971	17,9	3,1	21,0	12,5	4,8	17,3	2,7	16,8	57,8
1972	18,5	3,3	21,8	12,9	5,0	17,9	3,0	17,3	60,0
1973	18,6	3,5	22,1	13,0	5,1	18,1	3,3	18,0	61,5
1974	19,4	3,5	22,9	13,4	5,4	18,8	3,6	19,0	64,3
1975	19,5	3,6	23,1	13,9	5,4	19,3	4,0	19,8	66,2
1976	20,3	3,6	23,9	14,8	5,6	20,4	4,3	20,6	69,2
INDIPENDENTI									
1970	49,3	7,0	56,3	8,4	-	8,4	..	9,6	74,3
1971	45,5	7,1	52,6	8,5	-	8,5	..	9,7	70,8
1972	43,8	7,3	51,1	8,5	-	8,5	..	9,8	69,4
1973	41,4	7,2	48,6	8,5	-	8,5	..	9,8	66,9
1974	43,0	7,4	50,4	8,4	-	8,4	..	9,9	68,7
1975	43,6	7,5	51,1	8,8	-	8,8	..	10,3	70,2
1976	43,1	7,6	50,7	9,2	-	9,2	..	11,3	71,2
TOTALE									
Cifre assolute									
1970	67,1	10,5	77,6	20,7	4,2	24,9	2,6	25,4	130,5
1971	63,4	10,2	73,6	21,0	4,8	25,8	2,7	26,5	128,6
1972	62,3	10,6	72,9	21,4	5,0	26,4	3,0	27,1	129,4
1973	60,0	10,7	70,7	21,5	5,1	26,6	3,3	27,8	128,4
1974	62,4	10,9	73,3	21,8	5,4	27,2	3,6	28,9	133,0
1975	63,1	11,1	74,2	22,7	5,4	28,1	4,0	30,1	136,4
1976	63,4	11,2	74,6	24,0	5,6	29,6	4,3	31,9	140,4
Numeri indici									
1971/1970	94,5	97,1	94,8	101,4	114,3	103,6	103,8	104,3	98,5
1972/1971	98,3	103,9	99,0	101,9	104,2	102,3	111,1	102,3	100,6
1973/1972	96,3	100,9	97,0	100,5	102,0	100,8	110,0	102,6	99,2
1974/1973	104,0	101,9	103,7	101,4	105,9	102,3	109,1	104,0	103,6
1975/1974	101,1	101,8	101,2	104,1	100,0	103,3	111,1	104,2	102,6
1976/1975	100,5	100,9	100,5	105,7	103,7	105,3	107,5	106,0	102,9

(a) Cfr. nota a pag. 14.

Principali pubblicazioni ISTAT

PUBBLICAZIONI PERIODICHE

Bollettino mensile di statistica

La più completa ed autorevole raccolta di dati continuamente aggiornati concernenti tutti i più notevoli aspetti dell'andamento demografico, sociale, economico e finanziario, anche con ampi riferimenti all'andamento internazionale.
Abbonamento annuo L. 24.000 (per l'estero: L. 32.000). Ogni fascicolo L. 2.800.

Indicatori mensili

Forniscono in anticipo sulla normale data di pubblicazione notizie riassuntive, dati e grafici relativi all'andamento mensile dei principali fenomeni interessanti la vita nazionale.
Abbonamento annuo L. 7.000 (per l'estero: L. 9.000). Ogni fascicolo L. 800.

Statistica mensile del commercio con l'estero

Unica documentazione statistica ufficiale sul commercio dell'Italia con l'estero; fornisce, per tutte le merci comprese nella classificazione merceologica della tariffa dei dazi doganali, l'andamento mensile delle importazioni e delle esportazioni da e per i principali paesi.
Abbonamento annuo L. 34.000 (per l'estero: L. 43.000). Ogni fascicolo L. 4.000.

Notiziario ISTAT

Fornisce essenziali e tempestivi dati di prima mano sugli sviluppi della congiuntura economica nel campo della produzione agraria e industriale, dei prezzi, dei trasporti, del commercio interno, degli scambi internazionali, come pure dati relativi alle statistiche demografiche, sanitarie e sociali, dati che vengono poi pubblicati in forma più analitica nel « Bollettino mensile di statistica » e nella « Statistica mensile del commercio con l'estero ».

Serie 1, Attività produttiva (10 fogli); abbonamento annuo L. 16.000 (estero: L. 21.000) una copia L. 200.

Serie 2, Prezzi e salari (4 fogli); abbonamento annuo L. 8.000 (estero: L. 12.000) una copia: L. 200.

Serie 3, Popolazione (8 fogli); abbonamento annuo L. 12.000 (estero L. 16.000); una copia L. 200.

Tutte le serie: abbonamento annuo L. 35.000 (per l'estero L. 47.000).

ABBONAMENTI CUMULATIVI A TUTTI I PERIODICI

— compresa la « Statistica mensile del commercio con l'estero »: abbonamento annuo L. 90.000 (per l'estero L. 115.000)

— esclusa la « Statistica mensile del commercio con l'estero »: abbonamento annuo L. 66.000 (per l'estero L. 88.000)

Gli abbonamenti decorrono dal 1° gennaio anche se sottoscritti nel corso dell'anno. In tal caso l'abbonato riceverà i numeri dell'annata già pubblicati. L'abbonato ai periodici ISTAT ha diritto a ricevere gratuitamente i fascicoli non pervenuti soltanto se ne segnalerà il mancato arrivo entro 10 giorni dal ricevimento del fascicolo successivo. Decorso tale termine, si spediscono solo contro rimessa dell'importo. Le variazioni di indirizzo devono essere segnalate dall'abbonato per iscritto. Gli abbonati a tutti i periodici hanno diritto allo sconto del 50% sul prezzo di copertina per l'acquisto di una sola copia di altre pubblicazioni non periodiche dell'ISTAT edite nel corso dell'anno in cui è stato sottoscritto l'abbonamento. Le pubblicazioni possono essere richieste direttamente all'Istituto Centrale di Statistica (Via Cesare Balbo, 16 - 00100 Roma) versando il relativo importo, maggiorato del 10% per spese di spedizione e oneri fiscali, sul c/c postale n. 1/9453.

PUBBLICAZIONI ANNUALI

Annuario statistico italiano - edizione 1976 L. 6.000

Classica e fondamentale pubblicazione, riporta in forma organica e completa tutti i dati riflettenti i molteplici aspetti della complessa attività nazionale nel campo sociale, economico e finanziario. Contiene, inoltre, aggiornati dati statistici internazionali.

Compendio statistico italiano - edizione 1977 » 2.500

Sintetizza, in semplici tabelle numeriche di facile lettura ed attraverso appropriate note illustrative e rappresentazioni grafiche, i dati fondamentali della vita economica, demografica e sociale e fornisce un quadro panoramico della corrispondente situazione degli altri principali Paesi del mondo.

I conti degli Italiani - volume XI - edizione 1977 » 1.500

Illustra in forma divulgativa i principali aspetti quantitativi dell'economia italiana.

Annuario di statistiche demografiche - volume XXII - edizione 1973 » 7.500

Comprende tutte le statistiche sui fenomeni demografici riguardanti il movimento della popolazione secondo gli atti dello stato civile, nonché sugli espatriati e rimpatriati.

Popolazione e movimento anagrafico dei Comuni - volume XX - edizione 1976 » 7.500
volume XXI - edizione 1977 (in corso di stampa)

Contiene, distintamente per Comune, i dati del movimento e dell'ammontare della popolazione residente alla fine dell'anno, nonché numerose tavole riepilogative ed altre concernenti le iscrizioni e cancellazioni anagrafiche per trasferimento di residenza, per provincia, all'interno e con l'estero. Infine è riportato l'elenco delle variazioni territoriali avvenute durante l'anno.

ANNALI DI STATISTICA - Serie VIII (*)

Vol. 20 - Redditi e produttività in Italia (1951-1966)	L.	4.500
Vol. 22 - Fonti statistiche e metodi di calcolo del reddito nazionale	»	5.000
Vol. 23 - Evoluzione e prospettive delle forze di lavoro in Italia	»	4.000
Vol. 24 - Statistica medica - Atti del quarto Simposio (Roma, 21-22 gennaio 1968)	»	10.000
Vol. 25 - Tavole di nuzialità (1960-62) e tavole di mortalità (1964-67) della popolazione italiana	»	2.000
Vol. 26 - Atti del Convegno sull'informazione statistica in Italia (Roma, 28-29 maggio 1971)	»	5.000
Vol. 28 - Problemi relativi alla definizione, stima, rilevazione ed utilizzazione del capitale	»	7.500
Vol. 29 - Tendenze evolutive della mortalità infantile in Italia	»	8.000

COLLANA D'INFORMAZIONI

n. 1 - Conti economici nazionali 1970-76 - Dati sommari	L.	2.000
n. 2 - Indici dei prezzi al consumo per le famiglie di operai e impiegati - 1861-1976	»	3.500
n. 3 - Occupati per attività economica e regione - 1970-1976	»	3.500

PUBBLICAZIONI SPECIALI (*)

Sommario di statistiche storiche dell'Italia 1861-1975	L.	7.000
Popolazione residente e presente dei Comuni ai censimenti dal 1861 al 1961	»	5.000
Popolazione legale dei Comuni al 24 ottobre 1971	»	2.500
Elezione della Camera dei Deputati e del Senato della Repubblica, 20 giugno 1976 - Dati sommari	»	2.500
Elezione della Camera dei Deputati, 7 maggio 1972		
Vol. I - Risultati per Comune	»	5.000
Vol. II - Voti alle liste e voti ai candidati	»	4.500
Elezione del Senato della Repubblica, 7 maggio 1972		
Vol. I - Risultati per Comune	»	8.500
Vol. II - Voti ai candidati	»	3.000
Elezioni amministrative dal 1970 al 1974	»	4.500
L'attrezzatura alberghiera in Italia al 1° gennaio 1973	»	5.500
Tavole attuariali 1970-72	»	8.000
Il valore della lira dal 1861 al 1972	»	1.200
Indagine sulla struttura delle aziende agricole, 1967		
Tomo I - Caratteristiche metodologiche dell'indagine e illustrazione dei principali risultati	»	2.000
Tomo II - Tavole statistiche	»	13.000
Catasto viticolo (Rilevazione al 25 ottobre 1970)		
Vol. I - Caratteristiche delle aziende viticole:		
Tomo 1 - Dati regionali e provinciali	»	9.000
Tomo 2 - Dati comunali	»	6.000
Vol. II - Caratteristiche dei vitigni:		
Tomo 1 - Italia in complesso e Italia settentrionale	»	11.000
Tomo 2 - Italia centrale, meridionale e insulare	»	13.000
Statistiche sociali - vol I - 1975	»	6.000
Indagine su alcune specie di alberi da frutto (Melo, Pero, Pesco, Arancio) - 1974	»	8.000

METODI E NORME

Serie A		
n. 4 - Calcolo delle variazioni stagionali negli indici della produzione industriale:		
Parte prima - Relazione metodologica	L.	500
Parte seconda - Numeri indici correnti e destagionalizzati per i singoli mesi degli anni 1947-1959	»	600
n. 5 - Rilevazioni campionarie delle produzioni agrarie	»	400
n. 9 - Numeri indici dei tassi delle retribuzioni minima contrattuali - Base 1966 = 100	»	500
n. 10 - Rilevazioni campionarie delle forze di lavoro	»	600
n. 11 - Numeri indici del costo di costruzione di un fabbricato residenziale - Base 1970 = 100	»	400
n. 12 - Numeri indici dei prezzi - Base 1970 = 100	»	1.200
n. 13 - Numeri indici dei prezzi dei prodotti venduti e dei beni acquistati dagli agricoltori - Base 1970 = 100	»	500
n. 14 - Numeri indici della produzione industriale - Base 1970 = 100	»	5.000
Serie B		
n. 6 - Istruzioni per la rilevazione statistica degli incidenti stradali	»	250
n. 8 - Norme tecniche per la rilevazione dei prezzi all'ingrosso delle merci	»	300
n. 9 - Istruzioni per la rilevazione statistica del movimento della navigazione marittima	»	400
n. 10 - Istruzioni per la rilevazione dei dati delle statistiche forestali	»	1.000
n. 14 - Istruzioni per la rilevazione statistica dell'attività edilizia	»	500
n. 15 - Istruzioni per la rilevazione statistica delle opere pubbliche	»	500
n. 16 - Istruzioni per le rilevazioni statistiche giudiziarie, giuridico-amministrative e degli istituti di prevenzione e pena	»	5.000
Serie C		
n. 1 - Circoscrizioni statistiche	»	1.200
n. 5 - Classificazione delle attività economiche	»	2.000
n. 6 - Classificazione delle professioni	»	2.500
n. 7 - Classificazione delle malattie, traumatismi e cause di morte	»	5.000

(*) Per la completa Serie VIII degli Annali e per le altre pubblicazioni speciali cfr. *Catalogo pubblicazioni*.

NOTE E RELAZIONI

n. 46 - I conti finanziari dell'Italia - Anni 1964-68	L. 800
n. 47 - Indagine sul parco macchine per la lavorazione dei metalli	» 3.500
n. 48 - Indagine speciale sulle abitazioni al luglio 1969	» 2.000
n. 49 - Indagine campionaria sui consumi delle famiglie italiane - Anno 1969	» 2.500
n. 50 - Indagine sulla fecondità della donna	» 4.000
n. 52 - Il capitale fisso riproducibile delle attività industriali - Anni 1951-1972	» 4.000
n. 53 - Indagine speciale sulle letture in Italia al 6 luglio 1973	» 3.000
n. 54 - Distribuzione per età della popolazione scolastica	» 4.000
n. 55 - Indagine speciale sulle vacanze degli Italiani nel 1975.	» 2.500

SUPPLEMENTI AL BOLLETTINO MENSILE DI STATISTICA

Anno 1976

n. 6 - Tavole di mortalità della popolazione italiana per regione 1970-1972	L. 3.500
n. 7 - Tavola intersettoriale dell'economia italiana per l'anno 1972	» 3.500
n. 8 - La situazione patrimoniale delle grandi imprese nell'anno 1974	» 3.500
n. 9 - Movimento e traffico aereo commerciale negli aeroporti italiani nell'anno 1974	» 1.500
n. 10 - Popolazione residente per sesso, età e regione. Anni 1972, 1973, 1974 e 1975	» 3.500
n. 11 - Il prodotto lordo e gli investimenti delle imprese industriali nel 1974	» 2.000
n. 12 - Movimento della navigazione nei porti italiani nell'anno 1975.	» 1.000
n. 13 - I consumi delle famiglie - Anno 1975.	» 3.500
n. 14 - Statistiche degli esercizi alberghieri ed extralberghieri - Dati sommari dell'anno 1975	» 2.000
n. 15 - Indagine sulla mortalità infantile nell'anno 1974	» 2.000
n. 16 - Indagine speciale sulle caratteristiche degli studenti universitari iscritti al I anno di corso	» 1.500
n. 17 - Dati sommari sulle statistiche sanitarie - Anno 1974	» 2.500

Anno 1977

n. 1 - Statistiche annuali sulla produzione industriale di alcuni settori - Anni 1974-1975-1976	» 2.000
n. 2 - La criminalità - Anni 1974 - 1975	» 1.000
n. 3 - Statistiche dell'istruzione - Dati sommari dell'anno scolastico 1976-77	» 2.500

PUBBLICAZIONI SUI RISULTATI DEI CENSIMENTI

2° Censimento generale dell'agricoltura - 25 ottobre 1970

Vol. I - Dati riassuntivi su alcune principali caratteristiche strutturali delle aziende (dati provvisori)	L. 10.000
Vol. II - Dati sulle caratteristiche strutturali delle aziende (93 fascicoli provinciali, 20 fascicoli regionali ed 1 riepilogo nazionale)	(prezzi vari)
Vol. III - Coltivazioni	L. 9.000
Vol. IV - Bestiame	» 9.000
Vol. V - Impianti, fabbricati e mezzi meccanici - Lavoro ed altri aspetti organizzativi delle aziende	» 15.000
Vol. VI - Dati generali riassuntivi.	» 10.000
Vol. VII - Atti del censimento	» 7.000

11° Censimento generale della popolazione - 24 ottobre 1971

Vol. I - Primi risultati provinciali e comunali sulla popolazione e sulle abitazioni (dati provvisori)	» 4.000
Vol. II - Dati per comune sulle caratteristiche strutturali della popolazione e delle abitazioni (94 fascicoli provinciali e due riepiloghi nazionali).	(prezzi vari)
Vol. III - Popolazione delle frazioni geografiche e delle località abitate dei Comuni (20 fascicoli regionali ed un riepilogo nazionale)	(prezzi vari)
Vol. IV - Famiglie e convivenze.	L. 15.000
Vol. V - Sesso, età, stato civile	» 15.000
Vol. VI - Professioni e attività economiche:	
Tomo I - Attività economiche	» 12.000
Vol. VII - Istruzione	» 12.000
Vol. VIII - Abitazioni:	
Tomo I - Caratteristiche strutturali delle abitazioni occupate e non occupate.	» 8.000
Tomo II - Abitazioni occupate secondo la condizione del capo famiglia	» 15.000
Vol. X - Dati generali riassuntivi	» 8.500

5° Censimento generale dell'industria e del commercio - 25 ottobre 1971

Vol. I - Unità locali e addetti - Dati provvisori:	
Tomo 1 - Dati regionali e provinciali	» 11.000
Tomo 2 - Dati comunali	» 17.000
Vol. II - Dati sulle caratteristiche strutturali delle imprese e delle unità locali (94 fascicoli provinciali, 20 fascicoli regionali ed un riepilogo nazionale).	(prezzi vari)
Vol. III - Industrie:	
Tomo 1 - Imprese	L. 13.000
Tomo 2 - Unità locali	» 17.000
Vol. IV - Commercio e servizi	» 16.000
Vol. V - Trasporti e comunicazioni	» 7.000
Vol. VI - Credito, assicurazione, imprese finanziarie di controllo e gestioni esattoriali	» 6.500
Vol. VII - Artigianato	» 13.000
Vol. VIII - Dati generali riassuntivi:	
Tomo 1 - Imprese	» 12.000
Tomo 2 - Unità locali	» 17.000
Vol. IX - Atti del censimento	» 6.500

Stampato a cura del Servizio PD/B.
Centro Stampa-300977-
Copie 1300

