

ISTAT

COLLANA D'INFORMAZIONI

**IL VALORE AGGIUNTO
DELL' AGRICOLTURA
PER REGIONE**

1951-1977

IL VALORE AGGIUNTO
DELL' AGRICOLTURA
PER REGIONE
1951-1977

I N D I C E

PREMESSA pag. 5

Tav. 1 - Valore aggiunto dell'agricoltura, silvicoltura e pesca al costo dei fattori per regione (milioni di lire correnti):

- ITALIA.	"	9
- Centro - Nord	"	10
- Mezzogiorno	"	11
- Piemonte.	"	12
- Valle d'Aosta	"	13
- Lombardia	"	14
- Trentino - Alto Adige	"	15
- Veneto.	"	16
- Friuli - Venezia Giulia	"	17
- Liguria	"	18
- Emilia - Romagna.	"	19
- Toscana	"	20
- Umbria.	"	21
- Marche.	"	22
- Lazio	"	23
- Abruzzo	"	24
- Molise.	"	25
- Campania.	"	26
- Puglia.	"	27
- Basilicata.	"	28
- Calabria.	"	29
- Sicilia	"	30
- Sardegna.	"	31

Tav. 2 - Valore aggiunto dell'agricoltura, silvicoltura e pesca al costo dei fattori per regione (milioni di lire 1970):

- ITALIA.	"	35
- Centro - Nord	"	36
- Mezzogiorno	"	37
- Piemonte.	"	38
- Valle d'Aosta	"	39
- Lombardia	"	40
- Trentino - Alto Adige	"	41
- Veneto.	"	42
- Friuli - Venezia Giulia	"	43
- Liguria	"	44
- Emilia - Romagna.	"	45
- Toscana	"	46
- Umbria.	"	47
- Marche.	"	48
- Lazio	"	49
- Abruzzo	"	50
- Molise.	"	51
- Campania.	"	52
- Puglia.	"	53
- Basilicata.	"	54
- Calabria.	"	55
- Sicilia	"	56
- Sardegna.	"	57

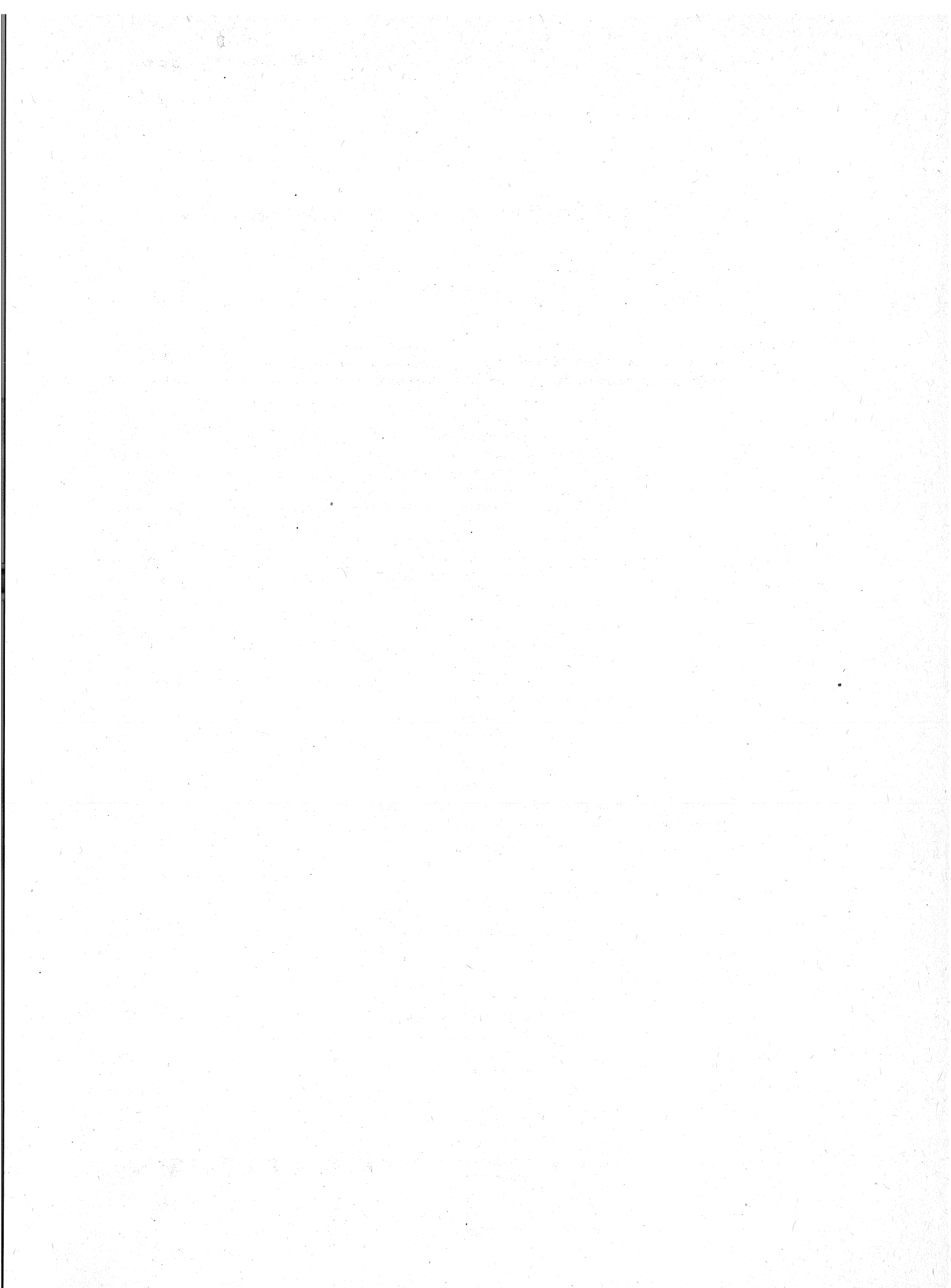

P R E M E S S A

Come é ormai noto, da alcuni anni l'Istituto ha adottato il Sistema Europeo dei Conti Economici Integrati, denominato SEC.

Seguendo tale schema, i dati analitici per singoli rami di attività economica sono stati finora resi disponibili a partire dal 1970, tuttavia si é subito avvertita l'esigenza di ricostruire le serie per gli anni precedenti.

Per quanto riguarda in particolare l'agricoltura, per la quale le fonti statistiche lo permettono, sono state ricostruite le serie nazionali e regionali della produzione vendibile, dei consumi intermedi e del valore aggiunto a partire dal 1951, sia a prezzi correnti, sia a prezzi costanti.

L'adozione del SEC ha comportato, per il ramo in esame, solo lievi variazioni nelle classificazioni e nelle definizioni rispetto al precedente schema di contabilità nazionale. Infatti, oltre alla riclassificazione di taluni prodotti che, all'interno del ramo stesso, sono stati trasferiti dalla silvicoltura all'agricoltura, come ad esempio le castagne, i tartufi, i funghi e le nocciole, il SEC considera tra le attività agricole anche la stagionatura del tabacco, compresa prima tra le attività industriali, mentre trascura del tutto l'accrescimento della massa legnosa non abbattuta dei boschi, circoscrivendo il concetto di produzione alla sola quantità di legname tagliato.

Passando ai criteri di calcolo degli aggregati, va rilevato che le caratteristiche strutturali del ramo considerato e le fonti statistiche disponibili hanno consigliato di effettuare la stima del valore aggiunto in base all'ipotesi dell'esistenza di una sola impresa regionale a cui attribuire il complesso delle produzioni conseguite. Tale ipotesi permette (contrariamente a quanto avviene per il ramo delle attività industriali, il cui valore aggiunto si ottiene per somma dei valori aggiunti delle singole imprese ad esso appartenenti) di calcolare il valore aggiunto dell'agricoltura, silvicoltura e pesca facendo la differenza tra il valore della produzione vendibile e quello dei consumi intermedi.

Il valore della produzione vendibile é stato calcolato moltiplicando le quantità vendibili di ciascun prodotto (ottenute per differenza tra le produzioni raccolte e le quantità reimpiegate) per i rispettivi prezzi medi regionali. Per quanto riguarda il calcolo delle produzioni raccolte, i dati relativi alle coltivazioni a=

grarie derivano dalle rilevazioni correnti di statistica agraria aventi per oggetto la determinazione sia delle superfici investite sia delle produzioni unitarie medie per ettaro.

Ai fini della determinazione delle superfici e delle produzioni relative alle singole coltivazioni, l'ISTAT ha suddiviso l'intero territorio di ciascuna provincia in gruppi di comuni (regioni agrarie) aventi determinate caratteristiche dal punto di vista altimetrico ed economico-agrario, quali l'altitudine, le forme di utilizzazione del suolo, il grado di produttività, ecc.

Per quanto concerne le produzioni zootecniche, il calcolo regionale è stato effettuato distintamente per i prodotti diretti degli allevamenti e per gli altri prodotti zootecnici, sulla base delle rilevazioni statistiche all'uopo condotte dall'ISTAT. In particolare, la produzione di carne per ciascuna specie (bovina, suina, ovina, caprina, ecc.) è stata ottenuta con metodo indiretto distribuendo la produzione complessiva dell'Italia in base alla consistenza regionale ed alla produzione media a capo, che per ciascuna regione viene stimata in base ad appositi elementi quali la razza, il peso medio, la condizione alimentare, ecc.

Per passare dalle quantità raccolte di ciascun prodotto alle corrispondenti produzioni vendibili si effettuano le valutazioni delle quantità reimpiegate costituite principalmente dalle sementi e dai prodotti destinati all'alimentazione del bestiame. In particolare, i reimpieghi regionali di sementi sono stimati sulla base delle superfici investite alle varie coltivazioni, mentre per i prodotti destinati all'alimentazione del bestiame si fa ricorso ad apposite stime eseguite dagli Ispettorati provinciali dell'Agricoltura.

Per quanto concerne poi i prezzi medi regionali, che debbono essere applicati ai corrispondenti prodotti per ottenere il valore della produzione vendibile, si precisa che essi si riferiscono ai prezzi medi praticati all'azienda, desunti generalmente dall'apposita rilevazione eseguita mensilmente dall'ISTAT in collaborazione con le Camere di commercio.

La determinazione regionale dei costi che, come già detto, è necessario detrarre dalla produzione vendibile per ottenere il valore aggiunto, viene effettuata calcolando le spese sostenute per l'acquisto di beni e servizi destinati al consumo intermedio, costituiti fondamentalmente dai concimi, dagli antiparassitari, dalle sementi selezionate, dai mangimi per il bestiame, dalle acque irrigue, dai combustibili e lubrificanti, dai trasporti e dall'energia elettrica.

Le fonti statistiche utilizzate per la stima regionale dei beni e servizi intermedi sono costituite in parte da apposite rilevazioni eseguite periodicamente dall'ISTAT, in parte da dati forniti direttamente da enti pubblici e privati (ENEL, UMA, ecc.).

All'interno del ramo, come si può rilevare dalle tavole, i prodotti sono classificati per gruppi che, anche se non rigorosamente, si possono riallacciare a quelli previsti dalla classificazione NACE (nomenclatura delle attività economiche in vigore nelle Comunità Europee).

Le "coltivazioni erbacee e foraggere" comprendono i cereali, i legumi secchi, le patate e gli ortaggi, le coltivazioni industriali, le coltivazioni floreali ed i foraggi; le "coltivazioni legnose" comprendono, invece, i prodotti della vite e dell'olivo, gli agrumi e la frutta fresca e secca; gli "allevamenti zootecnici" comprendono i prodotti derivanti dall'allevamento del bestiame e cioè la carne, il latte, le uova, il miele, la lana, la cera ed i bozzoli; la "silvicoltura" comprende, come già detto, il valore del legname tagliato ed altri prodotti dei boschi, uno dei quali ad esempio è il sughero; infine, la "pesca" comprende il valore del pesce fresco, del pesce essiccato e di altri prodotti come, ad esempio, le piante acquatiche.

Le valutazioni ai prezzi costanti del 1970 sono state effettuate prevalentemente con metodo diretto, cioè la produzione vendibile dei singoli prodotti è stata moltiplicata per il rispettivo prezzo medio regionale dell'anno 1970. Con metodo indiretto sono stati ottenuti, invece, i dati a prezzi costanti dei consumi intermedi, i quali sono stati deflazionati dividendo i valori a prezzi correnti per appropriati indici dei prezzi.

TAVOLA 1

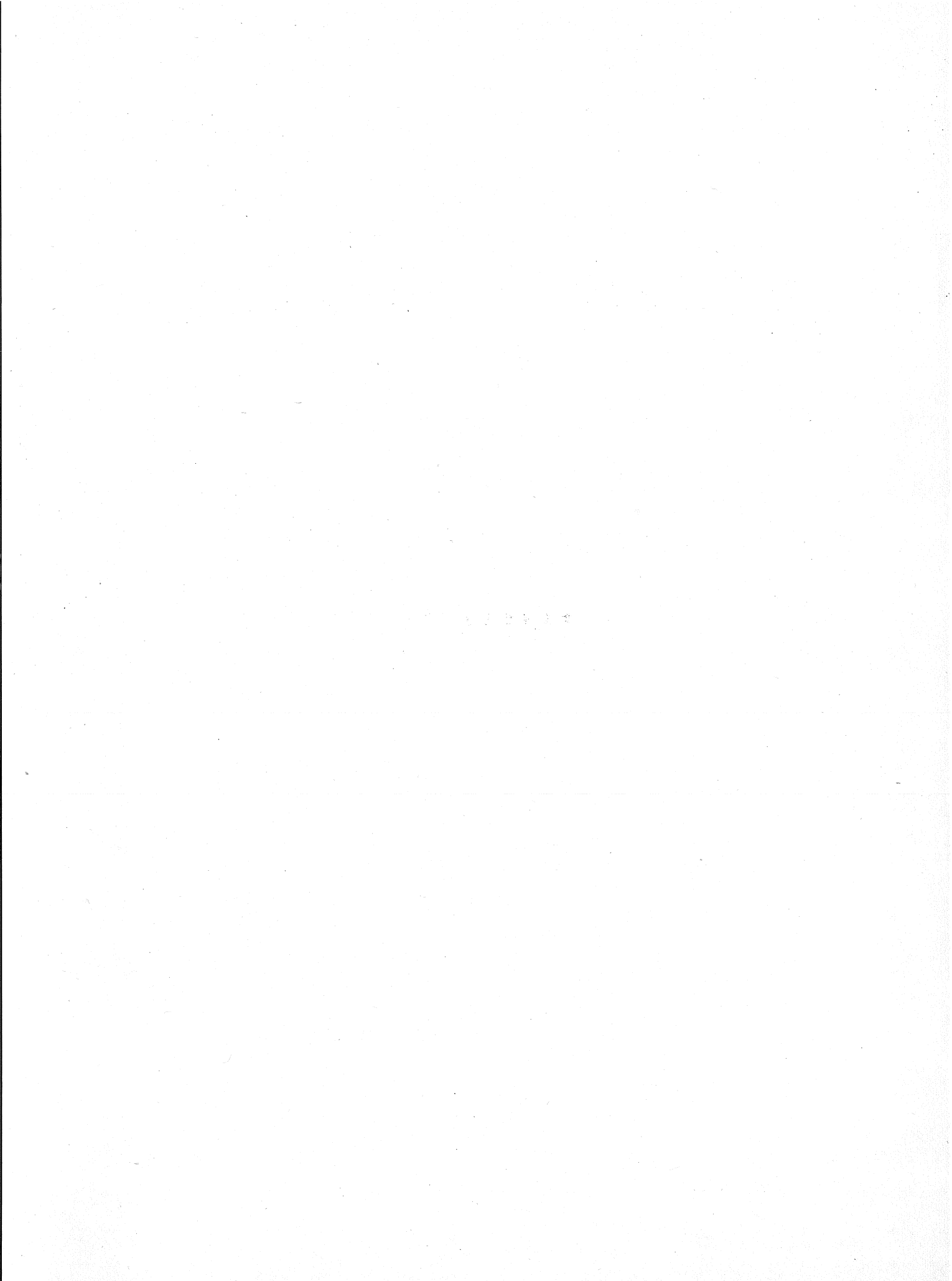

Tav. 1 - Valore aggiunto dell'agricoltura, silvicoltura e pesca
al costo dei fattori per regione

I T A L I A

milioni di lire correnti

A N N I	AGRICOLTURA										SILVI- COLTURA	PESCA	TOTALE	CONTRIBU- TI ALLA PRODU- ZIONE	VALORE AGGIUNTO AL COSTO DEI FATTORI
	Produzione vendibile					Consumi intermedi	Valore aggiunto	Valore aggiunto	Valore aggiunto	Valore aggiunto					
	Coltiva- zioni erbece e foraggiere	Coltiva- zioni legnose	Alleva- menti zootecnici	Totale	Valore aggiunto										
1951	945.095	599.844	879.429	2.424.368	312.910	2.111.458	74.750	26.458	2.212.675	2.300	2.214.975				
1952	1.059.106	503.479	885.679	2.448.264	341.421	2.106.843	89.957	29.541	2.226.341	3.100	2.229.441				
1953	1.232.950	716.845	850.023	2.799.818	361.553	2.438.265	93.909	29.477	2.561.651	4.100	2.565.751				
1954	1.069.066	746.456	917.384	2.732.906	367.314	2.365.592	95.136	31.579	2.492.307	4.800	2.497.107				
1955	1.275.052	774.383	962.358	3.011.793	447.346	2.564.447	95.817	33.314	2.693.578	6.800	2.700.378				
1956	1.238.708	822.751	1.037.845	3.099.304	470.509	2.628.795	98.404	36.328	2.763.927	11.400	2.774.927				
1957	1.233.869	818.189	1.073.401	3.125.459	478.246	2.647.213	103.135	32.161	2.782.509	8.000	2.791.309				
1958	1.314.855	1.022.116	1.102.933	3.439.904	480.667	2.959.237	95.782	34.455	3.089.474	23.600	3.113.074				
1959	1.281.901	900.927	1.162.709	3.345.537	497.438	2.848.099	93.257	34.714	2.976.070	31.200	3.007.270				
1960	1.176.224	860.284	1.222.710	3.259.218	555.032	2.704.186	92.962	37.007	2.834.155	30.300	2.864.455				
1961	1.363.473	1.010.697	1.347.086	3.721.256	579.284	3.141.972	97.204	43.545	3.282.721	22.700	3.305.421				
1962	1.530.759	1.174.520	1.426.855	4.132.134	661.161	3.470.973	90.993	50.424	3.612.390	16.100	3.628.490				
1963	1.589.958	1.281.267	1.560.517	4.431.742	743.032	3.688.710	100.225	59.719	3.848.654	16.400	3.865.054				
1964	1.705.483	1.313.419	1.750.950	4.769.852	856.598	3.913.254	109.809	71.332	4.094.475	19.800	4.114.275				
1965	1.869.565	1.451.574	1.864.661	5.185.800	1.040.606	4.145.194	107.582	81.393	4.334.169	16.900	4.351.069				
1966	1.861.562	1.463.417	2.041.455	5.366.434	1.120.437	4.245.997	110.195	84.207	4.440.400	77.400	4.517.800				
1967	2.010.533	1.672.432	2.053.546	5.736.511	1.189.748	4.546.763	114.856	85.832	4.747.451	199.700	4.947.151				
1968	1.920.493	1.484.458	2.139.819	5.544.770	1.230.191	4.314.579	115.684	84.802	4.515.065	184.947	4.700.012				
1969	2.083.369	1.713.898	2.294.694	6.091.961	1.319.240	4.772.721	112.654	94.222	4.979.797	230.600	5.210.397				
1970	2.232.821	1.699.301	2.411.959	6.344.081	1.442.523	4.901.558	102.976	103.745	5.108.279	247.700	5.355.979				
1971	2.236.075	1.812.365	2.603.919	6.652.359	1.595.288	5.057.071	99.378	111.068	5.267.517	329.748	5.597.265				
1972	2.237.723	1.702.195	2.308.777	6.648.695	1.718.521	5.130.174	80.722	140.777	5.351.673	263.290	5.614.963				
1973	2.873.253	2.656.518	3.399.348	8.929.119	2.182.046	6.747.073	77.123	131.861	6.956.057	359.941	7.315.998				
1974	3.164.551	3.029.652	4.028.953	10.823.156	3.000.609	7.822.547	92.694	148.654	8.063.895	291.909	8.355.804				
1975	4.371.357	3.371.978	5.006.372	12.749.707	3.429.799	9.319.908	113.270	177.608	9.610.786	509.838	10.120.624				
1976	5.557.367	3.242.361	6.312.423	15.112.151	4.295.026	10.817.125	145.345	210.554	11.173.024	484.658	11.657.682				
1977	5.728.557	4.424.677	7.545.598	17.698.832	5.078.048	12.620.784	177.052	258.215	13.056.051	642.415	13.698.466				

Segue Tav. 1 - Valore aggiunto dell'agricoltura, silvicoltura e pesca
al costo dei fattori per regione

ANNI	CENTRO - NORD											milioni di lire correnti			
	AGRICOLTURA											PESCA	TOTALE	CONTRIBUTI ALLA PRODUZIONE	VALORE AGGIUNTO AL COSTO DEI FATTORI
	Produzione vendibile					Consumi intermedi	SILVICOLTURA		Valore aggiunto						
	Coltivazioni erbacee e foraggere	Coltivazioni legnose	Allevamenti zootecnici	Totale			Valore aggiunto	Valore aggiunto	Valore aggiunto	Valore aggiunto					
1951	551.752	258.455	690.281	1.600.488	246.793	1.353.695	50.435	11.640	1.415.770	11.640	1.415.770	1.416.651			
1952	748.258	237.540	702.001	1.687.799	267.516	1.420.283	58.335	13.232	1.491.850	13.232	1.491.850	1.493.383			
1953	638.309	304.410	677.996	1.820.715	283.151	1.537.564	60.048	13.374	1.610.986	13.374	1.610.986	1.613.071			
1954	728.900	343.587	731.328	1.803.815	282.791	1.521.024	59.285	14.398	1.594.797	14.398	1.594.797	1.597.380			
1955	913.227	373.378	770.958	2.057.563	348.100	1.709.463	61.511	15.934	1.786.908	15.934	1.786.908	1.789.362			
1956	858.143	354.084	832.985	2.045.212	365.404	1.679.808	63.539	15.771	1.759.118	15.771	1.759.118	1.764.247			
1957	809.992	327.169	859.266	1.996.427	366.115	1.630.312	65.086	15.507	1.710.905	15.507	1.710.905	1.713.718			
1958	901.945	495.650	888.120	2.285.715	365.407	1.920.308	60.974	16.741	1.998.023	16.741	1.998.023	2.006.915			
1959	851.877	430.628	932.877	2.215.382	375.904	1.839.478	60.241	16.849	1.916.568	16.849	1.916.568	1.925.795			
1960	800.561	427.134	980.571	2.208.266	421.221	1.787.045	58.559	17.816	1.863.420	17.816	1.863.420	1.868.253			
1961	897.032	424.266	1.085.852	2.407.150	440.694	1.966.456	62.235	22.189	2.050.880	22.189	2.050.880	2.054.182			
1962	1.008.452	594.534	1.144.376	2.747.362	514.745	2.232.617	61.208	25.163	2.318.988	25.163	2.318.988	2.322.851			
1963	964.701	539.223	1.240.309	2.744.233	566.306	2.177.927	63.838	27.940	2.269.705	27.940	2.269.705	2.277.205			
1964	1.090.374	654.527	1.410.520	3.155.421	657.504	2.497.917	72.470	34.116	2.604.503	34.116	2.604.503	2.613.803			
1965	1.148.239	661.237	1.520.694	3.330.170	801.372	2.528.798	71.993	40.721	2.641.472	40.721	2.641.472	2.649.624			
1966	1.180.559	685.357	1.664.226	3.530.142	881.264	2.668.878	74.866	40.019	2.783.763	40.019	2.783.763	2.801.440			
1967	1.202.747	711.039	1.676.110	3.589.896	913.456	2.676.440	79.865	39.630	2.795.935	39.630	2.795.935	2.835.398			
1968	1.200.459	592.984	1.719.876	3.513.319	948.524	2.564.795	90.254	41.837	2.696.886	41.837	2.696.886	2.740.779			
1969	1.250.624	720.864	1.833.701	3.805.189	1.023.761	2.781.428	88.059	48.221	2.917.708	48.221	2.917.708	2.966.341			
1970	1.346.224	765.656	1.914.834	4.026.714	1.133.166	2.893.548	81.728	50.740	3.026.016	50.740	3.026.016	3.080.940			
1971	1.287.951	738.827	2.069.331	4.096.109	1.228.074	2.868.035	79.101	49.108	2.996.244	49.108	2.996.244	3.056.566			
1972	1.299.292	798.905	2.293.411	4.391.608	1.328.537	3.063.071	62.703	63.156	3.168.930	63.156	3.168.930	3.242.458			
1973	1.609.883	1.130.095	2.694.365	5.514.343	1.661.365	3.852.978	61.080	60.800	3.974.658	60.800	3.974.658	4.058.910			
1974	2.154.458	1.276.062	3.183.026	6.613.546	2.257.194	4.356.352	75.960	70.991	4.503.303	70.991	4.503.303	4.590.164			
1975	2.526.087	1.348.601	3.970.797	7.845.485	2.567.185	5.278.300	91.908	89.120	5.459.328	89.120	5.459.328	5.643.864			
1976	3.297.655	1.592.675	5.012.634	9.662.964	3.257.432	6.605.532	120.582	114.942	6.841.056	114.942	6.841.056	7.015.696			
1977	3.439.172	1.963.365	5.995.801	11.398.340	3.852.106	7.546.234	144.484	132.294	7.823.012	132.294	7.823.012	8.036.260			

Segue Tav. 1 - Valore aggiunto dell'agricoltura, silvicoltura e pesca
al costo dei fattori per regione

M E Z Z O G I O R N O

milioni di lire correnti

A N N I	AGRICOLTURA										SILVI-COLTURA	PESCA	TOTALE		CONTRIBUTI ALLA PRODUZIONE	VALORE AGGIUNTO AL COSTO DEI FATTORI
	Produzione vendibile					Consumi intermedi	Valore aggiunto	Valore aggiunto	Valore aggiunto	Valore aggiunto			Valore aggiunto			
	Coltivazioni erbacee e foraggere		Coltivazioni legnose		Allevamenti zootecnici									Totale		
1951	293.343	341.389	189.148	823.880	66.117	757.763	24.324	14.818	796.905	1.419	798.324					
1952	310.848	265.939	183.678	760.465	73.905	686.560	31.622	16.309	734.491	1.567	736.058					
1953	394.641	412.435	172.027	979.103	78.402	900.701	33.861	16.103	950.665	2.015	952.680					
1954	340.166	402.869	186.056	929.091	84.523	844.568	35.851	17.181	897.600	2.127	899.727					
1955	361.825	401.005	191.400	954.230	99.246	854.984	34.306	17.380	906.670	4.346	911.016					
1956	380.565	468.667	204.860	1.054.092	105.105	948.987	34.865	20.557	1.004.409	6.271	1.010.680					
1957	423.877	491.020	214.135	1.129.032	112.131	1.016.901	38.049	16.654	1.071.604	5.987	1.077.591					
1958	412.910	526.466	214.813	1.154.189	115.260	1.038.929	34.808	17.714	1.091.451	14.708	1.106.159					
1959	430.024	470.299	229.832	1.130.155	121.534	1.008.621	33.016	17.865	1.059.502	21.973	1.081.475					
1960	375.663	433.150	242.139	1.050.952	133.811	917.141	34.403	19.191	970.735	25.467	996.202					
1961	466.441	586.431	261.234	1.314.106	138.590	1.175.516	34.969	21.356	1.231.841	19.398	1.251.239					
1962	522.307	579.986	282.479	1.384.772	146.416	1.238.356	29.785	25.261	1.293.402	12.237	1.305.639					
1963	625.257	742.044	320.208	1.687.509	176.726	1.510.783	36.387	31.779	1.578.949	8.900	1.587.849					
1964	615.109	658.892	340.430	1.614.431	199.094	1.415.337	37.419	37.216	1.489.972	10.500	1.500.472					
1965	721.326	790.337	343.967	1.855.630	239.234	1.616.396	35.629	40.672	1.692.697	8.748	1.701.445					
1966	681.003	778.060	377.229	1.836.292	259.173	1.577.119	35.330	44.188	1.656.637	59.723	1.716.360					
1967	807.786	961.393	377.436	2.146.615	276.292	1.870.323	34.991	46.202	1.951.516	160.237	2.111.753					
1968	720.034	891.474	419.943	2.031.451	281.667	1.749.784	25.430	42.965	1.818.179	141.054	1.959.233					
1969	832.745	993.034	460.993	2.286.772	295.479	1.991.293	24.795	46.001	2.062.089	181.967	2.244.056					
1970	886.597	933.645	497.125	2.317.367	309.357	2.008.010	21.248	53.005	2.082.263	192.776	2.275.039					
1971	948.124	1.073.538	534.588	2.556.250	367.214	2.189.036	20.277	61.960	2.271.273	269.426	2.540.699					
1972	938.431	903.290	615.366	2.457.087	389.984	2.067.103	18.019	77.621	2.162.743	209.762	2.372.505					
1973	1.183.370	1.526.423	704.983	3.414.776	520.681	2.894.095	16.043	71.261	2.981.399	275.689	3.257.088					
1974	1.610.093	1.753.590	845.927	4.209.610	743.415	3.466.195	16.734	77.663	3.560.592	205.048	3.765.640					
1975	1.845.270	2.023.377	1.035.575	4.904.222	862.614	4.041.608	21.362	88.488	4.151.458	325.302	4.476.760					
1976	2.259.712	1.689.686	1.299.789	5.249.187	1.037.594	4.211.593	24.763	95.612	4.331.968	310.018	4.641.986					
1977	2.289.385	2.461.312	1.549.795	6.300.492	1.225.942	5.074.550	32.568	125.921	5.233.039	429.167	5.662.206					

Segue Tav. 1 - Valore aggiunto dell'agricoltura, silvicoltura e pesca
al costo dei fattori per regione

ANNI	P I E M O N T E										milioni di lire correnti		
	AGRICOLTURA					Consumi intermedi	SILVICOLTURA		PESCA	TOTALE	CONTRIBUTI ALLA PRODUZIONE	VALORE AGGIUNTO AL COSTO DEI FATTORI	
	Produzione vendibile			Totale	Valore aggiunto		Valore aggiunto	Valore aggiunto					
	Coltivazioni erbacee e foraggere	Coltivazioni legnose	Allevamenti zootecnici										
1951	95.433	41.497	78.884	215.814	37.180	178.634	6.064	641	185.339	51	185.390		
1952	112.886	37.018	80.561	230.465	39.561	190.904	6.665	598	198.127	100	198.227		
1953	125.906	55.801	77.890	259.597	42.963	216.634	6.599	622	223.855	169	224.024		
1954	108.637	59.097	83.693	251.427	44.219	207.208	6.443	624	214.275	176	214.451		
1955	122.851	58.757	88.275	269.883	53.658	216.225	6.602	578	223.405	161	223.566		
1956	128.582	60.082	93.024	282.488	53.595	228.893	7.083	611	236.587	514	237.101		
1957	105.406	44.272	94.922	244.600	54.809	189.791	7.570	572	197.933	144	198.077		
1958	125.650	72.869	100.241	298.760	53.953	244.807	6.707	537	252.051	1.021	253.072		
1959	114.776	63.978	103.777	282.531	54.954	227.577	6.646	546	234.769	1.035	235.804		
1960	112.998	59.778	111.016	283.792	61.335	222.457	6.511	503	229.471	512	229.983		
1961	123.767	50.535	122.591	296.893	65.625	231.268	7.009	466	238.743	288	239.031		
1962	133.760	80.037	128.800	342.597	74.687	267.910	6.953	467	275.330	353	275.683		
1963	122.325	58.867	132.175	313.367	80.981	232.386	7.069	586	240.041	940	240.981		
1964	137.035	77.120	160.573	374.728	93.947	280.781	7.502	818	289.101	1.162	290.263		
1965	136.826	76.814	172.154	385.794	117.877	267.917	7.815	788	276.520	859	277.379		
1966	144.681	90.624	192.248	427.553	120.824	306.729	7.612	785	315.126	973	316.099		
1967	141.138	90.165	201.733	433.036	129.640	303.396	8.165	788	312.349	2.089	314.438		
1968	142.572	76.035	210.424	429.031	132.762	296.269	9.813	765	306.847	2.148	308.995		
1969	143.128	87.364	212.375	442.867	131.102	311.765	9.483	842	322.090	2.954	325.044		
1970	151.204	85.230	215.231	451.665	129.798	321.867	10.111	915	332.893	3.557	336.450		
1971	144.592	75.352	229.278	449.222	140.836	308.386	10.548	899	319.833	2.353	322.186		
1972	147.410	74.228	298.716	480.354	157.472	322.882	10.646	1.078	334.606	2.167	336.773		
1973	223.076	117.006	296.612	636.694	199.782	436.912	10.448	1.193	448.553	5.517	454.070		
1974	260.951	131.137	344.459	736.547	264.308	472.239	14.850	1.348	488.437	5.578	494.015		
1975	324.043	138.592	457.444	920.079	315.203	604.876	15.639	1.771	622.286	16.095	638.381		
1976	403.314	158.041	560.171	1.121.526	386.061	735.465	15.668	2.292	753.425	13.896	767.321		
1977	393.034	191.682	655.859	1.240.575	448.028	792.547	19.829	2.993	815.369	16.166	831.535		

Segue Tav. 1 - Valore aggiunto dell'agricoltura, silvicoltura e pesca
al costo dei fattori per regione

ANNI	V A L L E D' A O S T A										milioni di lire correnti			
	AGRICOLTURA										PESCA	TOTALE	CONTRIBU- TI ALLA PRODU- ZIONE	VALORE AGGIUNTO AL COSTO DEI FATTORI
	Produzione vendibile					Consumi intermedi								
	Coltiva- zioni erbacee e foraggiere	Coltiva- zioni legnose	Alleva- menti zootecnici	Totale	Consumi intermedi	Valore aggiunto	SILVI- CULTURA	Valore aggiunto	Valore aggiunto	Valore aggiunto				
1951	469	201	3.665	4.335	.974	3.361	574	11	3.946	201	4.147			
1952	389	222	3.585	4.196	933	3.263	649	9	3.921	202	4.123			
1953	530	222	4.030	4.782	1.075	3.707	671	9	4.387	203	4.590			
1954	395	199	4.116	4.710	984	3.726	635	10	4.371	304	4.675			
1955	558	251	4.222	5.031	1.243	3.788	664	10	4.462	303	4.765			
1956	628	297	4.315	5.240	1.273	3.967	698	11	4.676	310	4.986			
1957	469	296	5.170	5.935	1.316	4.619	783	11	5.413	304	5.717			
1958	356	330	5.478	6.164	1.418	4.746	736	11	5.493	322	5.815			
1959	361	379	4.530	5.270	1.395	3.875	671	9	4.555	221	4.776			
1960	337	436	4.450	5.223	1.455	3.728	627	8	4.363	110	4.473			
1961	348	466	5.007	5.821	1.701	4.120	623	6	4.751	106	4.857			
1962	331	583	5.090	6.004	1.941	4.063	610	7	4.680	106	4.786			
1963	414	604	5.579	6.597	2.037	4.560	680	9	5.249	129	5.378			
1964	398	725	6.262	7.385	2.308	5.077	864	10	5.951	56	6.007			
1965	516	753	6.265	7.534	2.481	5.053	723	12	5.788	220	6.008			
1966	474	775	6.259	7.508	2.396	5.112	626	9	5.747	370	6.117			
1967	457	826	6.342	7.625	2.468	5.157	658	8	5.823	429	6.252			
1968	473	735	6.200	7.408	2.696	4.712	301	8	5.021	474	5.495			
1969	590	867	6.160	7.617	2.877	4.740	272	8	5.020	559	5.579			
1970	616	707	6.441	7.764	2.820	4.944	297	10	5.251	658	5.909			
1971	709	693	7.175	8.577	2.815	5.762	315	9	6.086	643	6.729			
1972	677	786	8.048	9.511	3.320	6.191	313	9	6.513	673	7.186			
1973	879	1.005	8.698	10.582	3.841	6.741	451	8	7.200	90	7.290			
1974	1.130	1.209	10.737	13.076	5.714	7.362	574	5	7.941	99	8.040			
1975	1.413	1.278	14.686	17.377	7.110	10.267	726	8	11.001	296	11.297			
1976	2.611	1.565	18.893	23.069	9.073	13.996	659	5	14.660	282	14.942			
1977	2.169	2.042	23.137	27.348	10.873	16.475	828	9	17.312	346	17.658			

Segue Tav. 1 - Valore aggiunto dell'agricoltura, silvicoltura e pesca
al costo dei fattori per regione

ANNI	L O M B A R D I A										milioni di lire correnti			
	AGRICOLTURA										PESCA	TOTALE	CONTRIBU- TI ALLA PRODU- ZIONE	VALORE AGGIUNTO AL COSTO DEI FATTORI
	Produzione vendibile					Consumi intermedi	SILVI- COLTURA		Valore aggiunto					
	Coltiva- zioni erbacee e foraggere	Coltiva- zioni legnose	Alleva- menti zootecnici	Totale	Valore aggiunto		Consumi intermedi	Valore aggiunto	Valore aggiunto	Valore aggiunto	Valore aggiunto			
1951	118.581	17.030	177.223	312.834	51.831	261.003	8.140	791	269.934	71	270.005			
1952	137.048	16.219	183.503	336.770	56.288	280.482	10.086	855	291.423	140	291.563			
1953	144.722	22.004	184.035	350.761	60.540	290.221	10.251	894	301.366	216	301.582			
1954	114.188	22.499	197.642	334.329	57.432	276.897	10.038	811	287.746	223	287.969			
1955	151.919	25.458	210.473	387.850	71.495	316.354	10.607	1.001	327.962	224	328.186			
1956	144.237	22.171	222.615	389.023	74.573	314.450	11.029	1.064	326.543	674	327.217			
1957	125.180	18.527	231.237	374.944	73.544	301.400	11.432	1.031	313.863	215	314.078			
1958	139.016	33.899	239.397	412.312	72.572	339.740	10.741	924	351.405	1.344	352.749			
1959	129.006	26.020	252.278	407.304	73.791	333.513	10.555	967	345.035	1.436	346.471			
1960	113.843	24.343	262.519	400.705	82.347	318.358	10.336	972	329.666	683	330.349			
1961	124.860	20.235	285.368	430.463	86.072	344.391	10.973	988	356.352	398	356.750			
1962	133.925	31.984	304.483	470.392	102.461	367.931	10.904	1.166	380.001	441	380.442			
1963	112.110	18.974	334.414	465.498	112.487	353.011	13.304	1.568	367.883	1.249	369.132			
1964	126.071	31.862	378.282	536.215	129.289	406.926	16.917	1.679	425.522	1.528	427.050			
1965	145.549	35.449	423.103	604.101	169.227	434.874	16.790	1.645	453.309	1.230	454.539			
1966	147.358	32.452	458.505	638.315	180.361	457.954	19.304	1.804	479.062	1.535	480.597			
1967	146.771	34.470	458.156	639.397	187.799	451.598	24.101	1.972	477.671	3.217	480.888			
1968	155.740	25.804	465.532	647.076	199.548	447.528	38.637	1.691	487.856	3.394	491.250			
1969	158.982	29.380	501.125	689.487	221.562	467.925	38.194	1.874	507.993	4.720	512.713			
1970	167.446	31.602	521.705	720.753	259.793	460.960	33.032	1.923	495.915	5.714	501.629			
1971	156.105	29.032	566.883	752.020	285.273	466.747	30.655	1.853	499.255	4.103	503.438			
1972	158.514	27.392	645.325	831.231	315.849	515.382	18.903	2.075	536.360	3.892	540.212			
1973	236.807	43.203	758.019	1.038.029	420.482	617.547	16.065	2.360	635.972	9.280	645.252			
1974	284.161	49.176	893.729	1.227.066	559.308	667.758	17.667	2.797	688.222	9.973	698.195			
1975	305.052	46.422	1.101.860	1.453.334	629.220	824.114	18.346	3.666	846.126	27.654	873.780			
1976	391.691	57.753	1.377.848	1.827.292	792.706	1.034.586	28.060	5.475	1.068.121	23.410	1.091.531			
1977	402.934	79.662	1.664.743	2.147.339	946.209	1.201.130	40.731	7.128	1.248.989	28.625	1.277.614			

Segue Tav. 1 - Valore aggiunto dell'agricoltura, silvicoltura e pesca
al costo dei fattori per regione

T R E N T I N O A. A. milioni di lire correnti

ANNI	AGRICOLTURA										PESCA	TOTALE	CONTRIBUTI ALLA PRODUZIONE	VALORE AGGIUNTO AL COSTO DEI FATTORI
	Produzione vendibile					Consumi intermedi	SILVICOLTURA		TOTALE					
	Coltivazioni erbacee e foraggere		Coltivazioni legnose	Allevamenti zootecnici	Totale		Valore aggiunto	Valore aggiunto	Valore aggiunto	Valore aggiunto				
	Coltivazioni erbacee e foraggere	Allevamenti zootecnici												
1951	8.115	15.598	17.379	41.092	4.575	36.517	6.210	56	42.783	311	43.094			
1952	8.153	12.547	17.728	38.428	4.981	33.447	6.612	76	40.195	617	40.812			
1953	8.152	13.574	17.636	39.362	5.477	33.885	6.997	79	40.961	726	41.687			
1954	8.219	20.490	19.003	47.712	5.571	42.141	7.248	71	49.460	1.136	50.596			
1955	9.561	19.339	19.703	48.603	6.843	41.760	8.431	81	50.272	931	51.203			
1956	10.278	24.807	20.299	55.384	7.785	47.599	8.725	106	56.430	1.207	57.637			
1957	10.357	21.722	19.928	52.007	7.673	44.334	8.706	90	53.130	1.334	54.464			
1958	9.977	27.750	20.748	58.475	8.264	50.211	8.358	81	58.650	911	59.561			
1959	9.273	22.751	21.328	53.352	8.623	44.729	8.025	70	52.824	1.004	53.828			
1960	9.057	23.779	21.467	54.313	9.535	44.778	7.681	71	52.530	804	53.334			
1961	8.237	24.344	23.376	55.957	9.805	46.152	8.068	61	54.281	859	55.139			
1962	11.862	29.839	23.497	65.198	11.552	53.646	8.130	82	61.858	971	62.829			
1963	10.844	26.789	23.818	61.451	12.703	48.748	8.068	89	56.905	1.340	58.245			
1964	9.752	32.662	30.178	72.592	12.822	59.770	8.200	207	68.177	616	68.793			
1965	11.626	36.613	32.777	81.016	16.428	64.588	9.514	263	74.365	683	75.048			
1966	11.123	34.322	36.893	82.338	17.892	64.446	9.435	294	74.175	490	74.665			
1967	10.578	34.947	36.840	82.365	17.291	65.074	9.549	325	74.948	880	75.828			
1968	10.124	24.937	30.390	73.451	17.660	55.791	11.269	326	67.306	811	69.197			
1969	12.386	33.961	38.614	84.961	20.211	64.750	12.525	357	77.632	1.044	78.676			
1970	12.521	34.670	39.962	87.153	22.043	65.110	11.453	393	76.956	1.185	78.141			
1971	9.487	32.072	43.469	85.028	25.350	59.678	12.856	408	72.942	1.385	74.327			
1972	9.465	45.299	46.342	101.106	28.019	73.087	12.935	463	86.485	1.624	88.109			
1973	14.615	68.490	51.894	134.999	35.068	99.931	13.227	474	113.632	1.217	114.849			
1974	16.533	72.770	60.601	149.904	48.512	101.392	17.709	571	119.672	1.228	120.900			
1975	17.338	77.350	75.002	169.690	54.024	115.666	20.979	776	137.421	3.111	140.532			
1976	21.293	113.569	101.761	236.623	72.250	164.373	28.891	1.377	194.641	2.990	197.631			
1977	20.644	151.564	123.110	295.318	86.710	208.608	28.209	1.696	238.513	3.900	242.413			

Segue Tav. 1 - Valore aggiunto dell'agricoltura, silvicoltura e pesca
al costo dei fattori per regione

V E N E T O

milioni di lire correnti

A N N I	AGRICOLTURA										SILVICOLTURA		PESCA		TOTALE		CONTRIBU- TI ALLA PRODU- ZIONE	VALORE AGGIUNTO AL COSTO DEI FATTORI
	Produzione vendibile					Consumi intermedi	Valore aggiunto	Valore aggiunto	Valore aggiunto	Valore aggiunto	Valore aggiunto	Valore aggiunto	Valore aggiunto	Valore aggiunto				
	Coltiva- zioni erbacee e foraggiere		Coltiva- zioni legnose		Alleva- menti zootecnici										Totale			
	Coltiva- zioni erbacee e foraggiere	Coltiva- zioni legnose	Alleva- menti zootecnici	Totale														
1951	102.466	32.116	95.828	230.410	35.407	195.003	4.706	2.085	201.794	54	201.848							
1952	105.899	31.820	98.060	235.779	37.216	198.563	5.422	2.374	206.359	101	206.460							
1953	124.114	37.038	95.485	256.637	39.377	217.260	5.600	2.256	225.116	166	225.282							
1954	108.382	48.266	101.778	258.426	38.678	219.748	5.560	2.351	227.659	182	227.841							
1955	150.311	59.375	105.802	315.488	48.035	267.453	5.935	2.727	276.115	195	276.310							
1956	132.140	50.735	116.060	298.935	51.609	247.326	6.159	2.650	256.135	545	256.680							
1957	136.037	58.615	116.966	311.618	51.364	260.254	5.928	2.979	269.161	192	269.353							
1958	133.150	90.428	120.921	344.499	50.872	293.627	5.712	2.919	302.258	1.196	303.454							
1959	126.570	69.308	128.963	324.841	53.812	271.029	5.531	3.271	279.831	1.196	281.027							
1960	121.785	70.737	136.872	329.394	59.349	270.045	5.114	3.465	278.624	598	279.222							
1961	140.283	75.239	151.978	367.500	63.340	304.160	5.296	5.394	314.850	367	315.217							
1962	157.212	106.413	163.026	426.651	73.292	353.359	5.330	5.325	364.014	445	364.459							
1963	149.821	100.273	178.759	428.853	82.218	346.635	4.932	6.311	357.878	558	358.436							
1964	181.023	143.569	207.668	532.260	92.944	439.316	6.108	7.564	452.988	1.312	454.300							
1965	182.036	111.335	223.320	516.691	108.254	408.437	6.026	6.395	420.858	1.085	421.943							
1966	194.608	118.098	238.804	551.510	114.004	437.506	5.687	5.553	448.746	1.386	450.132							
1967	193.113	133.600	239.328	566.041	131.956	434.085	5.772	5.721	445.578	2.915	448.493							
1968	200.967	113.788	257.832	572.587	138.553	434.034	7.198	6.522	447.754	3.145	450.899							
1969	195.171	136.075	276.850	608.096	152.946	455.150	7.419	7.003	469.572	4.210	473.782							
1970	209.579	149.569	281.699	640.847	179.441	461.406	7.180	7.619	476.205	5.069	481.274							
1971	200.555	135.088	319.111	654.754	197.209	457.545	6.356	7.735	471.636	3.784	475.420							
1972	208.271	175.751	360.678	744.700	228.317	516.383	4.851	9.830	531.064	3.450	534.514							
1973	253.290	226.815	416.712	896.817	261.633	635.184	4.754	8.767	648.705	9.054	657.759							
1974	337.723	245.565	493.519	1.076.807	356.022	720.785	7.136	9.936	737.857	11.445	749.302							
1975	393.515	210.762	628.820	1.233.097	412.268	820.829	7.023	12.011	839.863	26.693	866.556							
1976	526.869	278.025	783.833	1.588.727	520.152	1.068.575	9.698	16.548	1.094.821	24.397	1.119.218							
1977	606.511	355.394	943.894	1.905.799	619.478	1.286.321	9.723	19.900	1.315.944	29.818	1.345.762							

Segue Tav. 1 - Valore aggiunto dell'agricoltura, silvicoltura e pesca
al costo dei fattori per regione

F R I U L I V. G.

milioni di lire correnti

A N N I	AGRICOLTURA										PESCA	TOTALE	CONTRIBU- TI ALLA PRODU- ZIONE	VALORE AGGIUNTO AL COSTO DEI FATTORI	
	Produzione vendibile					Consumi intermedi	Valore aggiunto	SILVI- COLTURA	Valore aggiunto	Valore aggiunto					
	Coltiva- zioni erbacee e foraggiere		Coltiva- zioni legnose		Alleva- menti zootecnici										Totale
	Coltiva- zioni erbacee e foraggiere	Coltiva- zioni legnose	Alleva- menti zootecnici	Totale											
1951	15.692	3.122	25.592	44.406	8.376	36.030	2.302	980	39.312	11	39.323				
1952	18.679	3.341	26.474	48.494	8.862	39.632	2.637	997	43.266	21	43.287				
1953	21.518	3.398	25.967	50.883	8.433	42.450	2.658	1.113	46.221	34	46.255				
1954	15.809	3.413	27.139	46.361	8.172	38.189	2.692	921	41.802	33	41.835				
1955	24.424	4.942	28.420	57.786	10.041	47.745	2.888	1.038	51.671	36	51.707				
1956	19.650	4.686	29.646	53.982	10.964	43.018	2.901	884	46.803	99	46.902				
1957	21.104	3.865	28.595	53.564	10.836	42.728	2.848	769	46.345	33	46.378				
1958	20.225	8.494	28.950	57.669	10.584	47.085	2.513	877	50.475	200	50.675				
1959	20.272	4.944	30.758	55.974	11.274	44.700	2.253	1.021	47.974	206	48.180				
1960	17.515	4.940	31.634	54.089	12.113	41.976	2.303	987	45.266	98	45.364				
1961	18.861	4.984	36.167	60.012	12.366	47.646	2.553	1.103	51.302	61	51.363				
1962	17.891	7.135	37.618	62.644	14.608	48.036	2.643	1.159	51.838	64	51.902				
1963	20.542	8.558	39.686	68.786	16.286	52.500	2.718	1.203	56.421	90	56.511				
1964	26.626	10.545	48.639	85.810	17.517	68.293	3.235	2.178	73.706	247	73.953				
1965	23.444	6.438	49.467	79.349	19.897	59.452	3.211	2.652	65.315	272	65.587				
1966	26.390	8.614	54.854	89.858	21.190	68.668	3.212	2.646	74.526	312	74.838				
1967	23.060	10.689	54.817	88.566	22.346	66.220	3.406	2.617	72.243	653	72.896				
1968	27.372	10.112	54.518	92.002	23.203	68.799	3.912	2.888	75.599	689	76.288				
1969	26.553	10.347	54.713	91.613	24.763	66.850	3.709	3.106	73.665	1.036	74.701				
1970	31.626	13.735	61.031	106.392	29.414	76.978	3.872	3.431	84.281	1.016	85.297				
1971	21.721	13.162	66.666	101.549	30.518	71.031	3.984	3.577	78.672	1.016	79.688				
1972	30.766	16.760	73.250	120.776	34.611	86.165	3.003	4.864	94.032	946	94.978				
1973	40.825	24.678	82.271	147.774	51.763	96.011	3.508	4.238	103.757	1.269	105.026				
1974	50.771	22.630	98.772	172.173	73.046	99.127	3.475	5.102	107.704	1.366	109.070				
1975	56.015	22.822	122.095	200.932	83.845	117.087	3.505	6.275	126.867	3.707	130.574				
1976	87.668	33.538	150.926	272.132	106.106	166.026	4.757	9.016	179.799	3.428	183.227				
1977	114.625	47.894	179.342	341.861	124.927	216.934	6.195	9.263	232.392	4.434	236.826				

Segue Tav. 1 - Valore aggiunto dell'agricoltura, silvicoltura e pesca
al costo dei fattori per regione

L I G U R I A

milioni di lire correnti

A N N I	A G R I C O L T U R A										P E S C A	T O T A L E	C O N T R I B U - T I A L L A P R O D U - Z I O N E	V A L O R E A G G I U N T O A L C O S T O D E I F A T T O R I	
	P r o d u z i o n e v e n d i b i l e					C o n s u m i i n t e r m e d i	V a l o r e a g g i u n t o	S I L V I - C O L T U R A		V a l o r e a g g i u n t o					
	C o l t i v a z i o n i e r b a c e e e f o r a g g e r e			A l l e v a - m e n t i z o o t e c n i c i				V a l o r e a g g i u n t o	V a l o r e a g g i u n t o						V a l o r e a g g i u n t o
	C o l t i v a - z i o n i e r b a c e e e f o r a g g e r e	C o l t i v a - z i o n i l e g n o s e	A l l e v a - m e n t i z o o t e c n i c i	T o t a l e	V a l o r e a g g i u n t o										
1951	29.799	20.060	9.639	9.639	59.498	3.973	55.525	1.814	663	58.002	16	58.018			
1952	32.825	9.735	9.854	9.854	52.414	4.346	48.068	2.005	932	51.005	26	51.031			
1953	32.424	13.112	9.678	9.678	55.214	6.082	49.132	2.107	968	52.207	39	52.246			
1954	34.210	10.087	10.340	10.340	54.637	4.975	49.662	2.028	1.234	52.924	43	52.967			
1955	33.883	15.165	11.018	11.018	60.066	6.079	53.987	2.064	776	56.827	41	56.868			
1956	36.072	20.899	11.586	11.586	68.557	6.907	61.650	2.092	979	64.721	141	64.862			
1957	45.324	15.960	11.754	11.754	73.038	6.843	66.195	2.156	652	69.003	51	69.054			
1958	48.725	22.671	12.441	12.441	83.837	7.055	76.782	1.977	761	79.520	324	79.844			
1959	48.637	11.722	12.453	12.453	72.812	7.214	65.598	1.961	592	68.151	304	68.455			
1960	52.066	23.150	12.892	12.892	88.108	8.048	80.060	1.927	1.121	83.108	190	83.298			
1961	57.602	11.151	13.250	13.250	82.003	8.266	73.737	2.056	1.200	76.993	95	77.088			
1962	62.888	20.673	12.995	12.995	96.556	9.341	87.215	2.006	1.689	90.910	119	91.029			
1963	64.673	20.072	13.601	13.601	98.346	10.125	88.221	2.079	1.722	92.022	382	92.404			
1964	75.851	19.977	14.339	14.339	110.167	11.618	98.549	2.227	2.515	103.291	454	103.745			
1965	78.242	21.626	13.205	13.205	113.073	10.564	102.509	2.056	2.433	106.998	271	107.269			
1966	78.447	20.028	14.451	14.451	112.926	11.585	101.341	1.974	3.167	106.482	2.354	108.836			
1967	86.259	19.476	14.427	14.427	120.162	12.426	107.736	2.078	3.788	113.602	2.734	116.336			
1968	82.848	17.367	14.331	14.331	114.546	13.100	101.446	1.132	3.879	106.457	4.014	110.471			
1969	95.040	21.935	13.598	13.598	130.573	10.776	119.797	1.015	4.173	124.985	5.227	130.212			
1970	102.376	16.278	14.522	14.522	133.176	10.948	122.228	1.053	4.603	127.884	2.866	130.750			
1971	91.184	26.178	16.032	16.032	133.394	11.992	121.402	983	4.939	127.324	6.636	133.960			
1972	102.649	16.405	17.024	17.024	136.078	12.141	123.937	1.046	5.725	130.708	3.381	134.089			
1973	112.718	25.133	18.571	18.571	156.422	16.394	140.028	1.164	6.155	147.347	4.222	151.569			
1974	135.300	37.558	23.069	23.069	195.927	24.197	171.730	1.276	6.409	179.415	4.083	183.498			
1975	161.116	30.979	29.370	29.370	221.465	28.118	193.347	1.648	7.467	202.462	6.698	209.160			
1976	185.953	28.369	37.298	37.298	251.620	34.016	217.604	2.303	7.708	227.615	5.833	233.448			
1977	187.467	41.976	47.018	47.018	276.461	41.234	235.227	3.345	7.175	245.747	7.180	252.927			

Segue Tav. 1 - Valore aggiunto dell'agricoltura, silvicoltura e pesca
al costo dei fattori per regione

ANNI	E M I L I A R O M A G N A										milioni di lire correnti			
	AGRICOLTURA										PESCA	TOTALE	CONTRIBU- TI ALLA PRODU- ZIONE	VALORE AGGIUNTO AL COSTO DEI FATTORI
	Produzione vendibile					Consumi intermedi	SILVI- COLTURA		Valore aggiunto					
	Coltiva- zioni erbacee e foraggiere	Coltiva- zioni legnose	Alleva- menti zootecnici	Totale			Valore aggiunto	Valore aggiunto	Valore aggiunto	Valore aggiunto				
1951	129.279	39.220	138.358	306.857	52.058	254.799	4.589	1.787	261.175	70	261.245			
1952	149.540	38.540	141.153	329.233	57.472	271.761	5.368	1.808	278.937	138	279.075			
1953	153.025	47.350	131.607	331.982	56.497	275.485	5.145	1.887	282.517	208	282.725			
1954	133.974	60.541	142.127	336.642	57.957	278.685	5.056	1.969	285.710	228	285.938			
1955	179.343	69.006	151.014	399.363	71.781	327.582	5.128	2.193	334.903	237	335.140			
1956	165.438	51.199	165.001	381.638	74.553	307.085	5.309	1.885	314.279	667	314.946			
1957	143.149	74.551	180.769	398.469	74.817	323.652	5.401	1.995	331.048	237	331.285			
1958	165.225	96.411	186.758	448.394	76.430	371.964	4.897	1.850	378.711	1.507	380.218			
1959	159.008	101.356	195.501	455.865	77.183	378.682	5.120	2.550	386.352	1.669	388.021			
1960	148.831	99.061	204.865	452.757	86.744	366.013	5.074	2.388	373.475	809	374.284			
1961	171.187	122.281	227.732	521.200	91.321	429.879	5.343	2.588	437.810	514	438.324			
1962	200.442	152.505	240.452	593.399	107.079	486.320	5.007	3.403	494.730	608	495.338			
1963	180.612	129.728	267.382	577.722	117.632	460.090	4.479	3.763	468.332	812	469.144			
1964	197.734	182.477	302.510	682.721	135.980	546.741	4.727	3.779	555.247	1.671	556.918			
1965	223.294	198.379	335.064	756.737	179.560	577.177	4.605	4.343	586.125	1.607	587.732			
1966	239.741	207.009	374.260	821.010	195.675	625.335	4.656	3.948	633.939	1.933	635.872			
1967	232.933	182.930	369.202	785.065	200.252	584.813	4.564	4.898	594.275	3.993	598.268			
1968	218.491	125.593	363.461	707.545	208.048	499.497	3.071	5.489	508.057	3.797	511.894			
1969	231.419	200.289	401.355	833.063	242.067	590.996	2.464	5.984	599.444	5.728	605.172			
1970	252.408	222.100	417.258	891.766	275.122	616.644	2.036	6.814	625.494	7.081	632.575			
1971	254.094	206.222	447.419	907.735	287.046	620.689	1.981	6.061	628.731	4.975	633.706			
1972	249.075	242.078	481.243	972.396	297.522	674.874	1.878	7.847	684.599	4.826	689.225			
1973	309.870	308.196	585.962	1.204.028	356.936	847.092	2.205	5.142	854.439	10.799	865.238			
1974	411.371	315.547	695.193	1.422.113	488.837	933.276	2.560	6.892	942.728	11.153	953.881			
1975	499.983	411.779	835.850	1.747.612	539.368	1.208.244	3.132	8.054	1.219.430	31.661	1.251.091			
1976	683.365	485.182	1.061.415	2.229.962	698.602	1.531.360	4.148	7.506	1.543.014	29.474	1.572.488			
1977	729.807	585.474	1.287.603	2.602.884	836.637	1.766.247	4.333	11.635	1.782.215	36.051	1.819.066			

Segue Tav. 1 - Valore aggiunto dell'agricoltura, silvicoltura e pesca
al costo dei fattori per regione

A N N I	T O S C A N A										milioni di lire correnti		
	AGRICOLTURA					SILVI- CULTURA	PESCA	TOTALE	CONTRIBU- TI ALLA PRODU- ZIONE	VALORE AGGIUNTO AL COSTO DEI FATTORI			
	Produzione vendibile			Consumi intermedi	Valore aggiunto						Valore aggiunto	Valore aggiunto	
	Coltiva- zioni erbacee e foraggere	Coltiva- zioni legnose	Alleva- menti zootecnici			Totale							
1951	55.512	37.340	40.232	133.084	16.038	117.046	7.813	1.837	126.696	34	126.730		
1952	63.974	33.694	39.647	137.315	17.555	119.760	9.375	2.308	131.443	64	131.507		
1953	83.669	48.121	36.111	167.901	20.854	147.047	9.750	2.147	158.944	117	159.061		
1954	71.144	50.398	40.799	162.341	21.401	140.940	9.156	2.457	152.553	122	152.675		
1955	77.326	41.747	42.775	161.848	25.967	135.881	8.968	2.871	147.720	103	147.823		
1956	76.824	42.163	48.070	167.057	27.958	139.099	8.994	2.352	150.445	320	150.765		
1957	75.876	37.283	48.973	162.132	27.642	134.490	9.522	2.425	146.437	104	146.541		
1958	84.271	52.709	49.824	186.804	27.614	159.190	9.002	2.391	170.583	675	171.258		
1959	81.939	52.482	53.034	187.455	28.111	159.344	8.985	2.754	171.083	734	171.817		
1960	73.579	52.111	56.596	182.286	32.251	150.035	8.749	2.666	161.450	352	161.802		
1961	75.418	40.814	66.130	182.362	32.112	150.250	9.459	3.333	163.042	189	163.231		
1962	90.148	57.206	69.245	216.599	38.164	178.435	9.214	4.453	192.102	238	192.340		
1963	91.857	67.236	74.883	233.976	41.997	191.979	9.666	4.543	206.188	640	206.828		
1964	99.312	58.759	84.419	242.490	50.387	192.103	10.623	4.572	207.298	716	208.014		
1965	106.128	60.634	83.696	250.458	56.826	193.632	10.061	6.730	210.423	678	211.101		
1966	102.311	59.320	92.785	254.416	62.532	191.884	10.290	7.093	209.267	3.457	212.724		
1967	108.558	69.270	96.414	274.242	67.185	207.057	10.001	6.597	223.655	7.669	231.324		
1968	116.603	73.421	97.549	287.573	70.434	217.139	5.796	7.397	230.332	9.811	240.143		
1969	124.602	73.330	102.972	300.904	71.298	229.606	4.809	9.717	244.132	7.864	251.496		
1970	133.797	76.341	110.776	320.914	72.292	248.622	5.039	6.975	260.636	9.930	270.566		
1971	129.917	79.401	111.845	321.163	77.796	243.367	4.531	7.064	254.962	12.947	267.909		
1972	126.106	77.519	120.873	324.498	82.273	242.225	3.709	7.560	253.494	11.223	264.717		
1973	153.719	116.566	143.628	413.913	98.670	315.243	3.797	8.660	327.700	14.299	341.999		
1974	204.131	149.259	170.149	523.539	136.564	386.975	4.520	9.388	400.883	13.186	414.069		
1975	223.545	146.994	211.890	582.429	152.765	429.664	11.327	10.592	451.583	19.890	471.473		
1976	302.190	169.622	266.160	737.972	191.255	546.717	14.879	14.813	576.409	22.821	599.230		
1977	285.576	193.291	304.589	783.456	218.205	565.251	14.261	12.240	591.752	26.983	618.735		

Segue Tav. 1 - Valore aggiunto dell'agricoltura, silvicoltura e pesca
al costo dei fattori per regione

A N N I	U M B R I A											milioni di lire correnti		
	AGRICOLTURA						Consumi intermedi	SILVI- CULTURA		PESCA	TOTALE		CONTRIBU- TI ALLA PRODU- ZIONE	VALORE AGGIUNTO AL COSTO DEI FATTORI
	Produzione vendibile			Valore aggiunto	Valore aggiunto	Valore aggiunto		Valore aggiunto	Valore aggiunto		Valore aggiunto	Valore aggiunto		
	Coltiva- zioni erbacee e foraggere	Coltiva- zioni legnose	Alleva- menti zootecnici											
1951	17.484	9.020	26.182	52.686	8.060	44.626	1.602	42	46.270	12	46.282			
1952	24.540	8.750	25.453	58.743	8.959	49.784	1.835	55	51.674	25	51.699			
1953	28.387	12.151	25.683	66.221	8.932	57.289	1.984	97	59.370	43	59.413			
1954	23.608	12.101	27.345	63.054	8.894	54.160	2.011	97	56.268	44	56.312			
1955	29.290	10.869	28.294	68.453	11.126	57.327	1.875	83	59.205	40	59.325			
1956	27.207	6.433	31.597	65.237	12.019	53.218	1.872	93	55.183	113	55.296			
1957	26.728	3.518	30.148	60.394	11.992	48.402	1.945	115	50.462	34	50.496			
1958	32.727	11.547	30.558	74.832	11.642	63.190	1.737	98	65.025	251	65.276			
1959	31.151	6.949	32.486	70.586	12.706	57.880	1.855	100	59.835	250	60.085			
1960	26.194	7.623	35.641	69.458	15.080	54.378	1.822	138	56.338	119	56.457			
1961	27.672	6.831	38.514	73.019	15.153	57.866	2.042	185	60.093	70	60.163			
1962	31.635	12.583	39.957	84.175	17.990	66.185	1.850	274	68.309	85	68.394			
1963	32.523	14.072	41.955	88.550	19.988	68.562	2.045	184	70.791	222	71.013			
1964	38.366	10.174	43.005	91.545	25.784	65.761	2.727	190	68.678	240	68.918			
1965	36.368	11.646	44.473	92.487	27.721	64.766	2.544	257	67.567	203	67.770			
1966	33.045	10.706	46.959	90.710	30.150	60.560	2.701	432	63.693	1.044	64.737			
1967	38.221	14.889	48.441	101.550	31.820	69.730	2.620	693	73.043	2.725	75.768			
1968	33.845	14.384	50.022	98.251	32.531	65.720	2.479	597	68.796	3.049	71.845			
1969	34.802	10.906	53.056	98.764	33.128	65.636	2.005	547	68.188	2.377	70.565			
1970	38.046	13.489	55.657	107.192	34.778	72.414	2.160	664	75.238	2.552	77.790			
1971	38.849	13.892	58.491	111.232	38.301	72.931	1.872	753	75.556	3.011	78.567			
1972	31.708	12.406	65.074	109.188	37.969	71.219	1.609	370	73.198	3.308	76.506			
1973	45.098	20.560	79.768	145.426	46.351	99.075	1.663	414	101.152	6.056	107.208			
1974	58.352	28.192	95.984	182.528	63.537	118.991	1.880	531	121.402	9.996	131.398			
1975	66.984	29.067	120.506	216.557	73.224	143.333	2.743	650	146.726	15.455	162.181			
1976	86.980	25.272	150.911	263.163	92.161	171.002	3.275	711	174.988	15.634	190.622			
1977	74.438	26.291	174.664	275.393	105.630	169.763	4.902	844	175.509	15.947	191.456			

Segue Tav. 1 - Valore aggiunto dell'agricoltura, silvicoltura e pesca
al costo dei fattori per regione

A N N I	M A R C H E										milioni di lire correnti	
	AGRICOLTURA					SILVI- CULTURA	PESCA	TOTALE	CONTRIBU- TI ALLA PRODU- ZIONE	VALORE AGGIUNTO AL COSTO DEI FATTORI		
	Produzione vendibile			Consumi intermedi	Valore aggiunto						Valore aggiunto	Valore aggiunto
	Coltiva- zioni erbacee e foraggere	Coltiva- zioni legnose	Alleva- menti zootecnici			Totale						
1951	41.237	14.414	38.908	94.559	14.242	80.317	2.111	1.821	84.249	23	84.272	
1952	46.472	12.944	38.178	97.594	16.147	81.447	2.135	2.095	85.677	43	85.720	
1953	55.482	13.751	34.930	104.163	15.516	88.647	2.287	1.908	92.842	70	92.912	
1954	50.396	16.875	39.788	107.059	15.990	91.069	2.289	2.179	95.537	78	95.615	
1955	68.815	26.896	42.440	138.151	19.798	118.353	2.126	2.448	122.927	89	123.016	
1956	51.784	19.812	48.718	120.314	21.501	98.813	2.344	2.440	103.597	225	103.822	
1957	54.385	14.963	48.586	118.134	21.855	96.279	2.540	2.407	101.226	73	101.299	
1958	59.601	27.419	49.657	136.677	21.451	115.226	2.534	2.707	120.467	483	120.950	
1959	52.969	20.508	52.141	125.618	22.199	103.419	2.270	3.075	108.764	476	109.240	
1960	48.911	14.822	54.555	118.288	25.272	93.016	2.360	3.278	98.654	219	98.873	
1961	58.547	20.071	61.091	139.709	25.728	113.981	2.540	3.250	119.771	146	119.917	
1962	62.898	26.774	60.697	150.369	30.486	119.883	2.449	3.690	126.022	164	126.186	
1963	66.557	27.423	64.071	158.051	34.008	124.043	2.589	4.373	131.005	436	131.441	
1964	73.350	25.140	68.276	166.766	41.499	125.267	2.977	3.609	131.853	498	132.351	
1965	78.469	30.053	66.813	175.335	43.477	131.858	2.817	5.512	140.187	422	140.609	
1966	76.916	30.279	73.967	181.162	50.446	130.716	3.132	6.359	140.207	826	141.033	
1967	83.461	31.791	75.425	190.677	52.912	137.765	2.921	7.162	147.848	1.892	149.740	
1968	79.424	26.605	76.866	182.895	53.767	129.128	2.176	8.306	139.610	2.089	141.699	
1969	78.670	29.661	79.391	187.722	56.295	131.427	2.106	9.497	143.030	1.973	145.003	
1970	84.732	30.713	87.046	202.191	56.081	146.110	1.754	10.119	157.983	2.950	160.933	
1971	74.202	28.285	92.748	195.235	58.980	136.255	1.586	9.124	146.966	3.085	150.030	
1972	77.126	26.219	95.756	199.101	59.365	139.736	1.046	10.176	150.958	2.808	153.766	
1973	96.089	46.106	114.452	256.647	73.021	183.626	1.022	9.631	194.279	4.047	198.326	
1974	126.051	54.307	132.557	312.915	100.999	211.916	1.180	11.020	224.116	3.285	227.401	
1975	146.530	60.080	170.477	377.087	115.618	261.469	1.617	13.538	276.624	8.902	285.526	
1976	199.326	57.708	239.005	496.039	159.399	336.640	1.735	16.439	354.814	8.977	363.791	
1977	198.450	73.841	267.709	540.000	178.958	361.042	2.387	22.818	386.247	13.204	399.451	

Segue Tav. 1 - Valore aggiunto dell'agricoltura, silvicoltura e pesca
al costo dei fattori per regione

L A Z I O

milioni di lire correnti

A N N I	AGRICOLTURA										PESCA	TOTALE	CONTRIBU- TI ALLA PRODU- ZIONE	VALORE AGGIUNTO AL COSTO DEI FATTORI	
	Produzione vendibile					Consumi intermedi	Valore aggiunto	SILVI- COLTURA	Valore aggiunto	Valore aggiunto					
	Coltivazioni erbacee e foragere		Coltiva- zioni legnose	Alleva- menti zootecnici											Totale
	Coltiva- zioni erbacee e foragere	Coltiva- zioni legnose		Alleva- menti zootecnici	Alleva- menti zootecnici										
1951	37.605	28.837	38.391	104.913	14.079	90.834	4.510	926	96.270	27	96.297				
1952	47.853	32.710	37.805	118.368	15.196	103.172	5.486	1.165	109.823	56	109.879				
1953	60.380	37.888	34.944	133.212	17.405	115.807	5.999	1.394	123.200	94	123.294				
1954	59.938	39.621	37.558	137.117	18.518	118.599	6.129	1.674	126.402	104	126.506				
1955	64.946	41.573	38.522	145.041	22.033	123.008	6.223	2.128	131.359	94	131.453				
1956	65.303	50.800	41.254	157.357	22.667	134.690	6.333	2.696	143.719	314	144.033				
1957	65.777	33.597	42.218	141.592	23.424	118.168	6.255	2.461	126.884	92	126.976				
1958	83.022	51.123	43.147	177.292	23.552	153.740	6.050	3.585	163.385	658	164.043				
1959	77.915	50.231	45.628	173.774	24.642	149.132	6.369	1.894	157.395	696	158.091				
1960	75.435	46.354	48.064	169.853	27.652	142.201	6.055	2.219	150.475	339	150.814				
1961	90.250	47.313	54.648	192.211	29.205	163.006	6.273	3.613	172.892	210	173.102				
1962	105.460	68.802	58.516	232.778	33.144	199.634	6.112	3.448	209.194	269	209.463				
1963	112.423	66.627	63.986	243.036	35.844	207.192	6.209	3.589	216.990	702	217.692				
1964	124.856	61.517	66.369	252.742	43.409	209.333	6.363	6.995	222.691	800	223.491				
1965	125.741	71.497	70.357	267.595	49.060	218.535	5.791	9.691	234.017	622	234.639				
1966	125.465	73.130	74.241	272.836	54.209	218.627	6.237	7.929	232.793	2.997	235.790				
1967	138.198	87.987	74.985	301.170	57.361	243.809	6.030	5.061	254.900	10.267	265.167				
1968	132.000	84.203	84.751	300.954	56.222	244.732	4.470	3.969	253.171	10.472	263.643				
1969	149.281	86.749	93.492	329.522	56.736	272.786	4.058	5.113	281.957	10.941	292.898				
1970	162.173	91.222	103.506	356.901	60.636	296.265	3.741	7.274	307.280	12.346	314.626				
1971	166.536	99.450	110.214	376.200	71.958	304.242	3.434	6.606	314.282	16.304	330.586				
1972	157.525	84.062	121.082	362.669	71.679	290.990	2.764	13.159	306.913	15.470	322.383				
1973	202.897	132.337	137.778	473.012	97.424	375.588	2.776	13.558	391.922	18.402	410.324				
1974	267.982	168.712	164.257	600.951	136.150	464.801	3.133	16.992	484.996	15.469	500.395				
1975	330.553	172.476	202.797	705.826	156.422	549.404	5.223	24.312	578.939	24.374	603.313				
1976	406.395	144.031	264.413	814.839	195.651	619.188	6.509	33.052	658.749	23.498	682.247				
1977	423.517	214.254	324.135	961.906	235.217	726.689	9.741	36.593	773.023	29.794	802.817				

Segue Tav. 1 - Valore aggiunto dell'agricoltura, silvicoltura e pesca
al costo dei fattori per regione

ANNI	A B R U Z Z O										milioni di lire correnti		
	AGRICOLTURA					SILVI- COLTURA	PESCA	TOTALE	CONTRIBU- TI ALLA PRODU- ZIONE	VALORE AGGIUNTO AL COSTO DEI FATTORI			
	Produzione vendibile			Consumi intermedi	Valore aggiunto								
	Coltiva- zioni erbacee e foragere	Coltiva- zioni legnose	Alleva- menti zootecnici			Totale							
1951	31.199	15.531	18.918	65.648	7.070	58.578	1.673	932	61.183	18	61.201		
1952	30.882	13.799	18.166	62.847	8.101	54.746	2.006	1.011	57.763	31	57.794		
1953	36.602	17.350	14.854	68.806	7.867	60.939	2.227	966	64.132	51	64.183		
1954	33.191	20.479	15.824	69.494	8.477	61.017	2.523	892	64.432	55	64.487		
1955	38.719	19.139	18.035	75.893	10.170	65.723	2.410	1.098	69.231	52	69.283		
1956	35.745	19.378	20.169	75.292	11.219	64.073	2.638	1.164	67.875	155	68.030		
1957	37.545	13.102	20.870	71.517	11.766	59.751	2.501	1.067	63.319	49	63.368		
1958	39.767	22.862	20.448	83.077	11.331	71.746	2.479	1.020	75.245	321	75.566		
1959	38.153	23.438	22.766	84.357	12.008	72.349	2.429	1.070	75.848	355	76.203		
1960	35.628	20.453	24.440	80.521	13.592	66.929	2.538	982	70.449	167	70.616		
1961	46.401	31.388	27.564	105.353	14.026	91.327	2.510	1.097	94.934	121	95.055		
1962	49.453	33.203	28.555	111.211	14.816	96.395	2.414	1.264	100.073	132	100.205		
1963	51.478	40.434	32.939	124.851	18.177	106.674	2.835	1.446	110.955	191	111.146		
1964	54.265	41.152	33.941	129.358	19.998	109.360	3.084	1.623	114.067	329	114.396		
1965	58.682	43.031	32.656	134.369	24.257	110.112	2.967	1.827	114.906	516	115.422		
1966	61.706	41.518	36.377	139.601	27.129	112.472	3.096	2.110	117.678	2.510	120.188		
1967	64.876	53.762	38.010	156.648	28.778	127.870	3.103	1.395	132.368	7.767	140.135		
1968	60.657	42.586	40.908	144.151	28.356	115.795	1.734	2.710	120.239	7.287	127.526		
1969	67.847	54.382	45.473	167.702	28.314	139.388	1.254	2.739	143.381	5.863	149.244		
1970	67.583	47.043	51.834	166.460	28.351	138.109	1.541	2.697	142.347	8.752	151.099		
1971	72.931	53.342	56.846	183.119	32.459	150.660	1.629	3.032	155.321	13.585	168.906		
1972	73.343	58.535	65.496	197.374	33.498	163.876	2.103	3.565	169.544	13.972	183.516		
1973	91.503	80.634	76.318	248.455	49.941	198.514	1.503	3.328	203.345	12.114	215.459		
1974	118.178	98.332	91.670	308.180	70.899	237.281	1.724	3.891	242.896	11.117	254.013		
1975	131.191	98.670	111.598	341.459	80.649	260.810	2.102	7.915	270.827	18.198	289.025		
1976	209.701	108.549	140.601	458.851	103.082	355.769	2.581	7.019	365.369	19.318	384.687		
1977	210.851	131.002	177.373	519.226	125.329	393.897	3.218	7.758	404.873	23.503	428.376		

Segue Tav. 1 - Valore aggiunto dell'agricoltura, silvicoltura e pesca
al costo dei fattori per regione

ANNI	M O L I S E										milioni di lire correnti	
	AGRICOLTURA					SILVI- COLTURA	PESCA	TOTALE		CONTRIBU- TI ALLA PRODU- ZIONE	VALORE AGGIUNTO AL COSTO DEI FATTORI	
	Produzione vendibile			Consumi intermedi	Valore aggiunto			Valore aggiunto	Valore aggiunto			Valore aggiunto
	Coltiva- zioni erbacee e foraggere	Coltiva- zioni legnose	Alleva- menti zootecnici			Totale						
1951	13.256	2.788	6.056	22.100	2.401	19.699	658	147	20.504	6	20.510	
1952	14.344	2.431	5.882	22.657	2.625	20.032	778	152	20.962	12	20.974	
1953	17.105	3.359	6.831	27.295	2.712	24.583	887	132	25.602	21	25.623	
1954	13.923	4.518	7.678	26.119	3.091	23.028	993	130	24.151	21	24.172	
1955	17.544	4.740	5.992	28.276	3.720	24.556	944	170	25.670	20	25.690	
1956	16.377	6.864	6.502	29.743	3.988	25.755	1.031	148	26.934	62	26.996	
1957	15.667	5.667	6.867	28.201	4.272	23.929	978	126	25.033	20	25.053	
1958	17.448	9.124	6.670	33.242	3.981	29.261	979	136	30.376	130	30.506	
1959	20.124	7.125	7.574	34.823	4.086	30.737	958	159	31.854	149	32.003	
1960	14.978	6.396	8.351	29.725	4.514	25.211	998	216	26.425	64	26.489	
1961	24.532	8.971	9.203	42.706	5.097	37.649	990	241	38.880	50	38.930	
1962	24.372	10.477	9.358	44.207	5.576	38.631	950	280	39.861	53	39.914	
1963	25.953	13.193	10.652	49.798	7.252	42.546	1.075	403	44.024	79	44.103	
1964	27.538	10.814	9.209	47.561	7.437	40.124	1.257	489	41.870	87	41.957	
1965	25.874	12.072	10.013	47.959	7.782	40.177	1.218	412	41.807	120	41.927	
1966	27.112	10.335	11.078	48.525	8.452	40.073	1.087	440	41.600	653	42.253	
1967	32.727	11.252	11.172	55.151	9.158	45.993	1.070	427	47.490	4.144	51.634	
1968	24.225	9.722	13.241	47.188	8.712	38.476	741	503	39.720	4.973	44.693	
1969	29.217	7.754	14.890	51.861	7.753	44.108	839	504	45.451	4.928	50.379	
1970	24.325	7.101	16.652	48.078	7.881	40.197	516	498	41.211	4.582	45.793	
1971	28.757	10.969	17.197	56.923	9.571	47.352	788	428	48.568	7.165	55.733	
1972	22.136	9.439	18.467	50.042	9.119	40.923	987	486	42.396	7.338	49.734	
1973	21.507	12.659	23.143	57.309	14.265	43.044	772	408	44.224	6.744	50.968	
1974	32.275	17.083	28.096	77.454	20.942	56.512	599	304	57.415	6.282	63.697	
1975	50.513	17.830	34.680	103.023	25.171	77.852	1.040	375	79.267	9.453	88.720	
1976	49.808	15.872	41.616	107.296	30.268	77.028	1.114	1.090	79.232	8.454	87.686	
1977	49.941	22.268	49.879	122.088	35.647	86.441	1.529	1.678	89.648	13.052	102.700	

Segue Tav. 1 - Valore aggiunto dell'agricoltura, silvicoltura e pesca
al costo dei fattori per regione

ANNI	CAMPANIA										milioni di lire correnti	
	AGRICOLTURA					SILVICOLTURA	PESCA	TOTALE	CONTRIBUTI ALLA PRODUZIONE	VALORE AGGIUNTO AL COSTO DEI FATTORI		
	Produzione vendibile			Consumi intermedi	Valore aggiunto							
	Coltivazioni erbacee e foraggere	Coltivazioni Legnose	Allevamenti zootecnici			Totale						
1951	62.231	55.993	37.333	155.557	14.657	140.900	4.757	1.201	146.858	40	146.890	
1952	68.414	50.152	37.664	156.230	16.496	139.734	5.367	1.163	146.264	73	146.337	
1953	82.534	55.104	34.170	171.808	17.767	154.041	5.628	1.115	160.784	120	160.904	
1954	74.617	58.258	37.563	170.438	18.871	151.567	5.981	991	158.539	128	158.667	
1955	76.250	60.906	38.690	175.846	22.117	153.729	5.871	1.043	160.643	114	160.757	
1956	90.564	82.674	41.196	214.434	24.628	189.806	5.794	1.388	196.988	425	197.413	
1957	91.715	81.409	42.428	215.552	26.485	189.067	5.937	1.510	196.514	143	196.657	
1958	102.087	83.601	43.041	228.729	26.616	202.113	5.432	1.576	209.121	838	209.959	
1959	105.397	84.032	47.913	237.342	28.016	209.326	5.277	2.015	216.618	944	217.562	
1960	102.794	77.219	50.366	230.379	31.166	199.213	5.568	2.064	206.845	458	207.303	
1961	109.877	102.621	57.014	269.512	31.209	238.303	5.928	2.487	246.718	300	247.018	
1962	139.655	96.850	62.761	299.266	32.980	266.286	5.446	3.040	274.772	348	275.120	
1963	159.396	119.300	71.664	350.360	39.822	310.538	5.851	3.917	320.306	526	320.832	
1964	166.257	109.358	74.242	349.857	42.377	307.480	6.048	4.130	317.658	593	318.251	
1965	191.785	141.683	76.354	409.822	50.408	359.414	6.183	3.786	369.383	928	370.311	
1966	187.164	143.119	82.124	412.407	54.949	357.458	6.012	4.416	367.886	6.395	374.281	
1967	206.888	169.253	84.716	460.857	58.402	402.455	5.859	5.093	413.407	13.228	426.635	
1968	207.306	171.881	90.681	469.868	58.939	410.929	6.326	5.034	422.289	11.418	433.707	
1969	221.619	167.722	102.859	492.200	62.492	429.708	6.433	5.439	441.580	13.963	455.543	
1970	259.484	176.218	114.727	550.429	69.328	481.101	4.822	5.561	491.504	19.113	510.617	
1971	261.140	192.529	122.649	576.318	86.467	489.851	4.349	6.371	500.571	19.867	520.438	
1972	278.753	199.105	143.520	621.378	92.823	528.555	4.681	8.168	541.404	19.584	560.988	
1973	381.151	260.545	167.642	809.338	119.352	689.986	3.845	5.989	699.820	31.436	731.256	
1974	479.757	292.599	201.295	973.651	170.098	803.553	4.142	5.091	812.786	47.107	859.893	
1975	551.536	309.261	245.110	1.105.907	201.235	904.672	6.423	4.422	915.517	69.469	984.986	
1976	726.095	301.995	308.328	1.336.418	240.754	1.095.664	7.642	9.421	1.112.727	70.602	1.183.329	
1977	728.730	429.983	353.902	1.512.615	275.935	1.236.680	9.816	9.032	1.255.928	80.750	1.336.278	

Segue Tav. 1 - Valore aggiunto dell'agricoltura, silvicoltura e pesca
al costo dei fattori per regione

ANNI	PUGLIA											milioni di lire correnti		
	AGRICOLTURA						SILVICOLTURA		PESCA		TOTALE		CONTRIBUTI ALLA PRODUZIONE	VALORE AGGIUNTO AL COSTO DEI FATTORI
	Produzione vendibile			Consumi intermedi	Valore aggiunto	Valore aggiunto	Valore aggiunto	Valore aggiunto	Valore aggiunto	Valore aggiunto	Valore aggiunto			
	Coltivazioni erbacee e foraggere	Coltivazioni legnose	Allevamenti zootecnici									Totale		
1951	57.120	86.820	19.933	163.873	11.692	152.181	4.826	2.947	159.954	43	159.997			
1952	55.485	76.187	19.255	150.927	12.803	138.124	7.136	3.002	148.262	73	148.335			
1953	72.284	129.920	18.445	220.649	14.860	205.789	7.435	3.854	217.078	161	217.239			
1954	63.134	136.904	19.132	219.170	16.633	202.537	8.036	3.761	214.334	172	214.506			
1955	60.742	99.006	19.496	179.244	18.691	160.553	6.688	3.603	170.844	119	170.963			
1956	69.370	117.923	20.473	207.766	18.338	189.428	8.730	4.490	202.648	428	203.076			
1957	75.197	149.711	21.450	246.358	20.343	226.015	11.864	5.039	242.918	173	243.091			
1958	74.609	141.476	21.836	237.921	20.946	216.975	9.469	4.756	231.200	910	232.110			
1959	85.286	142.920	24.054	252.260	22.750	229.510	9.581	4.468	243.559	1.051	244.610			
1960	65.374	136.101	25.954	227.429	24.951	202.478	11.017	4.644	218.139	473	218.612			
1961	87.539	163.094	27.808	270.441	25.280	253.161	10.340	5.058	268.559	321	268.880			
1962	117.897	192.899	30.877	341.673	27.664	314.009	7.383	5.882	327.274	414	327.688			
1963	133.149	196.436	35.010	364.595	31.409	333.186	11.397	7.748	325.331	545	352.876			
1964	139.907	201.802	35.797	377.506	36.333	341.173	10.693	8.710	360.576	641	361.217			
1965	169.144	227.743	40.582	437.469	42.098	395.371	9.947	9.475	414.797	1.095	415.892			
1966	134.656	220.145	43.770	398.571	44.889	353.682	8.976	9.143	371.801	23.887	395.688			
1967	193.877	285.214	43.493	522.584	48.539	474.045	9.398	10.141	493.584	56.542	550.126			
1968	131.014	216.636	48.211	395.861	47.344	348.517	8.010	10.989	367.516	40.041	407.557			
1969	183.380	265.020	52.312	500.712	52.628	447.884	8.166	10.793	466.843	59.679	526.522			
1970	193.405	266.960	57.240	517.605	56.776	460.829	7.013	11.917	479.759	64.917	544.676			
1971	221.804	283.818	60.479	566.101	68.061	498.040	5.260	13.155	516.455	86.321	602.776			
1972	210.858	186.137	68.314	465.309	72.508	392.801	2.674	16.565	412.040	53.766	465.806			
1973	271.304	409.388	79.341	760.033	86.193	673.840	1.902	14.801	690.543	93.435	783.978			
1974	352.275	473.302	96.702	922.279	129.471	792.808	1.314	18.871	812.993	65.036	878.029			
1975	437.620	553.737	118.908	1.110.265	152.831	957.434	836	21.495	979.765	96.441	1.076.206			
1976	507.113	411.073	148.670	1.066.856	179.849	887.007	1.009	23.008	911.024	112.040	1.023.064			
1977	535.007	691.555	172.385	1.398.947	212.571	1.186.376	812	24.678	1.211.866	156.723	1.368.589			

Segue Tav. 1 - Valore aggiunto dell'agricoltura, silvicoltura e pesca
al costo dei fattori per regione

A N N I	B A S I L I C A T A											milioni di lire correnti		
	AGRICOLTURA						SILVICOLTURA	PESCA	TOTALE		CONTRIBU- TI ALLA PRODU- ZIONE	VALORE AGGIUNTO AL COSTO DEI FATTORI		
	Produzione vendibile			Consumi intermedi	Valore aggiunto	Valore aggiunto			Valore aggiunto	Valore aggiunto				
	Coltiva- zioni erbacee e foraggiere	Coltiva- zioni legnose	Alleva- menti zootecnici				Totale							
1951	16.654	7.655	10.568	34.877	3.598	31.279	1.532	4	32.815	9	32.824			
1952	17.258	4.714	10.004	31.976	4.202	27.774	2.140	4	29.918	15	29.933			
1953	26.616	6.059	9.330	42.005	4.210	37.795	2.148	3	39.946	31	39.977			
1954	23.367	9.144	10.533	43.044	4.316	38.728	2.129	1	40.858	34	40.892			
1955	24.701	7.820	10.412	42.933	5.130	37.803	1.889	1	39.693	29	39.722			
1956	26.683	9.160	11.060	46.903	5.423	41.480	1.830	2	43.312	96	43.408			
1957	28.639	9.119	11.933	49.691	5.530	44.161	1.639	3	45.803	35	45.838			
1958	25.275	11.093	11.938	48.306	5.504	42.802	2.019	5	44.826	185	45.011			
1959	23.492	7.875	13.095	44.462	5.769	38.693	1.785	3	40.481	183	40.664			
1960	16.114	8.971	13.859	38.944	6.512	32.432	1.959	5	34.396	79	34.475			
1961	30.431	11.858	13.285	55.574	6.821	48.753	2.186	6	50.945	63	51.008			
1962	28.388	11.809	14.635	54.832	7.569	47.263	1.936	7	49.206	64	49.270			
1963	34.318	17.137	15.892	67.347	9.402	57.945	2.079	9	60.033	103	60.136			
1964	27.190	11.335	17.335	55.860	11.875	43.985	2.693	10	46.688	98	46.786			
1965	34.511	14.624	16.591	65.726	12.852	52.874	2.642	6	55.522	155	55.677			
1966	36.158	13.768	18.585	68.511	14.002	54.509	2.152	11	56.672	1.374	58.046			
1967	41.059	16.441	18.298	75.798	14.729	61.069	2.138	10	63.217	6.942	70.159			
1968	26.469	15.013	22.922	64.404	14.905	49.499	1.641	15	51.155	5.992	57.147			
1969	40.114	18.672	25.937	84.723	15.762	68.961	1.529	12	70.502	9.580	80.082			
1970	37.529	17.386	26.219	81.134	14.740	66.394	1.085	14	67.493	11.100	78.593			
1971	48.967	16.865	26.819	92.651	16.869	75.782	1.227	16	77.025	15.406	92.431			
1972	41.116	17.047	28.906	87.069	16.637	70.432	634	14	71.080	14.544	85.624			
1973	57.728	23.105	33.956	114.789	25.289	89.500	805	33	90.338	16.031	106.369			
1974	89.117	31.761	41.563	162.441	36.585	125.856	827	18	126.701	9.360	136.061			
1975	107.017	39.913	52.861	199.791	42.944	156.847	1.503	18	158.368	14.866	173.234			
1976	101.582	32.069	66.928	200.579	51.669	148.910	1.458	9	150.377	12.587	162.964			
1977	107.646	43.985	80.812	232.443	61.218	171.225	1.805	17	173.047	21.211	194.258			

Segue Tav. 1 - Valore aggiunto dell'agricoltura, silvicoltura e pesca
al costo dei fattori per regione

A N N I	C A L A B R I A											milioni di lire correnti		
	AGRICOLTURA						Consumi intermedi	SILVI- COLTURA		PESCA	TOTALE		CONTRIBU- TI ALLA PRODU- ZIONE	VALORE AGGIUNTO AL COSTO DEI FATTORI
	Produzione vendibile			Valore aggiunto	Valore aggiunto	Valore aggiunto		Valore aggiunto	Valore aggiunto		Valore aggiunto			
	Coltiva- zioni erbacee e foragere	Coltiva- zioni legnose	Alleva- menti zootecnici				Totale							
1951	23.734	51.687	22.533	97.954	7.084	90.870	5.473	789	97.132	27	97.159			
1952	26.440	22.455	21.536	70.431	8.115	62.316	8.100	780	71.196	34	71.230			
1953	31.143	45.265	19.463	95.891	8.237	87.654	8.677	848	97.179	71	97.250			
1954	26.132	30.763	21.090	77.985	7.949	70.036	8.854	1.025	79.915	62	79.977			
1955	26.522	48.865	21.395	96.782	9.773	87.009	8.715	1.456	97.180	67	97.247			
1956	31.845	56.439	22.872	111.156	10.734	100.422	8.054	1.498	109.974	236	110.210			
1957	32.481	64.869	23.819	121.169	11.586	109.583	7.696	1.593	118.872	87	118.959			
1958	29.689	53.681	23.894	107.264	11.706	95.558	6.495	1.691	103.744	416	104.160			
1959	29.582	47.471	25.002	102.055	12.374	89.681	6.551	1.305	97.537	430	97.967			
1960	28.311	44.844	25.794	98.949	13.339	85.610	6.391	1.320	93.321	210	93.531			
1961	36.021	64.612	26.354	126.987	14.697	112.290	6.355	1.591	120.236	147	120.383			
1962	33.454	49.188	28.176	110.818	15.313	95.505	6.333	2.284	104.122	131	104.253			
1963	47.392	115.327	30.959	193.678	18.561	175.117	7.709	2.664	185.490	248	185.738			
1964	45.111	52.141	31.400	128.652	20.828	107.824	7.404	3.185	118.413	432	118.845			
1965	52.413	74.259	29.953	156.625	23.105	133.520	7.132	3.925	144.577	780	145.357			
1966	48.133	83.856	31.430	163.419	26.587	136.832	7.026	3.855	147.713	12.266	159.979			
1967	54.794	101.175	32.320	188.289	27.735	160.554	6.868	4.382	171.804	24.550	196.354			
1968	50.200	74.976	38.206	163.382	29.045	134.337	3.214	3.678	141.229	23.836	165.065			
1969	51.886	94.437	42.343	188.666	30.035	158.631	2.799	3.532	164.962	34.055	199.017			
1970	50.761	87.546	46.153	184.460	27.480	156.980	3.307	4.643	164.930	34.213	199.143			
1971	57.160	119.666	52.190	229.016	31.737	197.279	2.934	4.888	205.101	52.469	257.570			
1972	58.445	85.072	66.667	210.184	33.426	176.758	3.181	4.612	184.551	42.593	227.144			
1973	72.869	161.223	76.856	310.948	51.199	259.749	3.079	2.662	265.490	51.058	316.548			
1974	99.408	177.921	89.894	367.223	69.887	297.336	3.476	3.158	303.970	18.982	322.952			
1975	116.584	304.437	113.363	534.384	84.549	449.835	4.747	3.461	458.043	43.298	501.341			
1976	166.550	122.766	144.790	434.106	101.141	332.965	5.832	4.320	343.117	16.783	359.900			
1977	170.598	341.893	167.255	679.746	120.631	559.115	9.518	4.978	573.611	53.241	626.852			

Segue Tav. 1 - Valore aggiunto dell'agricoltura, silvicoltura e pesca
al costo dei fattori per regione

A N N I	S I C I L I A										milioni di lire correnti		
	AGRICOLTURA					Consumi intermedi	Valore aggiunto	SILVICOLTURA	PESCA	TOTALE		CONTRIBUTI ALLA PRODUZIONE	VALORE AGGIUNTO AL COSTO DEI FATTORI
	Produzione vendibile			Totale						Valore aggiunto	Valore aggiunto		
	Coltivazioni erbacee e foraggere	Coltivazioni legnose	Allevamenti zootecnici										
1951	71.780	112.667	35.984	220.431	14.431	206.000	2.715	7.615	216.330	959	217.289		
1952	76.712	86.970	35.626	199.308	15.753	183.555	3.047	8.786	195.388	996	196.384		
1953	104.548	146.193	34.734	285.475	16.749	268.726	3.595	7.797	280.118	1.210	281.328		
1954	81.012	132.193	36.481	249.686	18.715	230.971	3.783	8.349	243.103	1.496	244.599		
1955	94.965	143.326	38.000	276.291	21.661	254.630	4.314	7.893	266.837	2.890	269.727		
1956	84.171	154.786	40.158	279.115	21.684	257.431	3.411	9.636	270.478	3.981	274.459		
1957	115.168	151.628	41.949	308.745	23.242	285.503	3.998	5.574	295.075	4.218	299.293		
1958	96.772	183.122	42.360	322.254	25.837	296.417	4.585	5.977	306.979	8.744	315.723		
1959	101.376	137.106	44.528	283.010	25.851	257.159	3.206	6.663	267.028	14.877	281.905		
1960	82.001	121.866	47.002	250.869	28.718	222.151	2.478	7.791	232.420	19.116	251.536		
1961	101.981	180.491	52.447	334.919	29.770	305.149	2.655	8.476	316.280	15.083	331.363		
1962	92.220	159.849	56.437	308.506	30.446	278.060	1.764	9.191	289.015	7.261	296.276		
1963	135.953	209.359	64.874	410.186	37.194	372.992	1.934	12.134	387.060	4.112	391.172		
1964	114.010	205.946	71.741	391.697	41.869	349.828	1.936	15.509	367.273	3.414	370.687		
1965	146.307	241.248	72.496	460.051	54.597	405.454	1.208	18.621	425.283	4.332	429.615		
1966	140.518	238.024	76.111	454.653	56.791	397.862	2.439	21.761	422.062	9.264	431.326		
1967	162.449	288.969	76.209	527.627	62.191	465.436	2.160	22.313	489.909	38.334	528.243		
1968	162.872	324.458	88.884	576.214	65.283	510.931	1.203	17.798	529.932	38.755	568.687		
1969	173.498	338.375	94.147	606.020	68.430	537.590	1.370	19.115	558.075	42.941	601.066		
1970	184.246	292.593	102.421	579.260	75.287	503.973	742	22.401	527.116	39.631	566.747		
1971	185.654	349.697	106.727	642.078	85.206	556.872	1.017	27.511	585.400	52.806	638.206		
1972	194.831	315.532	119.748	630.111	93.565	536.546	525	36.585	573.656	42.646	616.302		
1973	222.875	506.796	130.029	859.700	110.636	749.064	401	36.287	785.752	53.878	839.630		
1974	344.581	566.722	155.100	1.066.403	157.626	908.777	446	40.398	949.621	40.245	989.866		
1975	358.872	614.226	188.350	1.161.448	177.311	984.137	1.354	43.934	1.029.425	61.001	1.090.426		
1976	389.210	640.328	233.614	1.263.152	207.708	1.055.444	1.824	42.890	1.100.158	60.265	1.160.423		
1977	370.001	694.578	274.436	1.339.015	240.528	1.098.487	1.605	68.085	1.168.177	62.621	1.230.798		

Segue Tav. 1 - Valore aggiunto dell'agricoltura, silvicoltura e pesca
al costo dei fattori per regione

A N N I	S A R D E G N A										milioni di lire correnti		
	AGRICOLTURA					Consumi intermedi	Valore aggiunto	SILVI-COLTURA	PESCA	TOTALE	CONTRIBUTI ALLA PRODUZIONE	VALORE AGGIUNTO AL COSTO DEI FATTORI	
	Produzione vendibile			Totale									
	Coltiva- zioni erbacee e foraggere	Coltiva- zioni legnose	Alleva- menti zootecnici										
1951	17.369	8.248	37.823	63.440	5.184	58.256	2.690	1.183	62.129	317	62.446		
1952	21.313	9.231	35.545	66.089	5.810	60.279	3.048	1.411	64.738	333	65.071		
1953	23.809	9.185	34.180	67.174	6.000	61.174	3.264	1.388	65.826	350	66.176		
1954	24.790	10.610	37.755	73.155	6.471	66.684	3.552	2.032	72.268	159	72.427		
1955	22.382	17.203	39.380	78.965	7.984	70.981	3.475	2.116	76.572	1.055	77.627		
1956	25.810	21.443	42.430	89.683	9.091	80.592	3.377	2.231	86.200	888	87.088		
1957	27.465	15.515	44.819	87.799	8.907	78.892	3.436	1.742	84.070	1.262	85.332		
1958	27.263	21.507	44.626	93.396	9.339	84.057	3.350	2.553	89.960	3.164	93.124		
1959	26.614	20.332	44.900	91.846	10.680	81.166	3.229	2.182	86.577	3.984	90.561		
1960	30.463	17.300	46.373	94.136	11.019	83.117	3.454	2.169	88.740	4.900	93.640		
1961	29.659	23.396	47.559	100.614	11.730	88.884	4.005	2.400	95.289	3.313	98.602		
1962	36.868	25.711	51.680	114.259	12.052	102.207	3.559	3.313	109.079	3.834	112.913		
1963	37.618	30.858	58.218	126.694	14.909	111.785	3.507	3.458	118.750	3.096	121.846		
1964	40.831	26.344	66.765	133.940	18.377	115.563	4.304	3.560	123.427	4.906	128.333		
1965	42.610	35.677	65.322	143.609	24.135	119.474	4.332	2.616	126.422	822	127.244		
1966	45.556	27.295	77.754	150.605	26.374	124.231	4.542	2.452	131.225	3.374	134.599		
1967	51.116	35.327	73.218	159.661	26.760	132.901	4.395	2.441	139.737	8.730	148.467		
1968	57.291	36.202	76.890	170.383	29.083	141.300	2.561	2.238	146.099	8.752	154.851		
1969	65.184	46.672	83.032	194.888	29.865	165.023	2.405	3.867	171.295	10.908	182.203		
1970	69.264	38.798	81.879	189.941	29.514	160.427	2.222	5.254	167.903	10.468	178.371		
1971	71.711	46.652	91.681	210.044	36.844	173.200	3.073	6.559	182.832	21.807	204.639		
1972	58.949	32.423	104.248	195.620	38.408	157.212	3.234	7.626	168.072	15.319	183.391		
1973	64.433	72.073	117.698	254.204	63.806	190.398	3.736	7.753	201.887	10.993	212.880		
1974	94.502	95.870	141.607	331.979	87.907	244.072	4.206	5.932	254.210	6.919	261.129		
1975	91.937	85.303	170.705	347.945	97.924	250.021	3.357	6.868	260.246	12.576	272.822		
1976	109.653	57.034	215.242	381.929	123.123	258.806	3.303	7.855	269.964	9.969	279.933		
1977	116.611	106.048	273.753	496.412	154.083	342.329	4.265	9.695	356.289	18.066	374.355		

TAVOLA 2

|

//

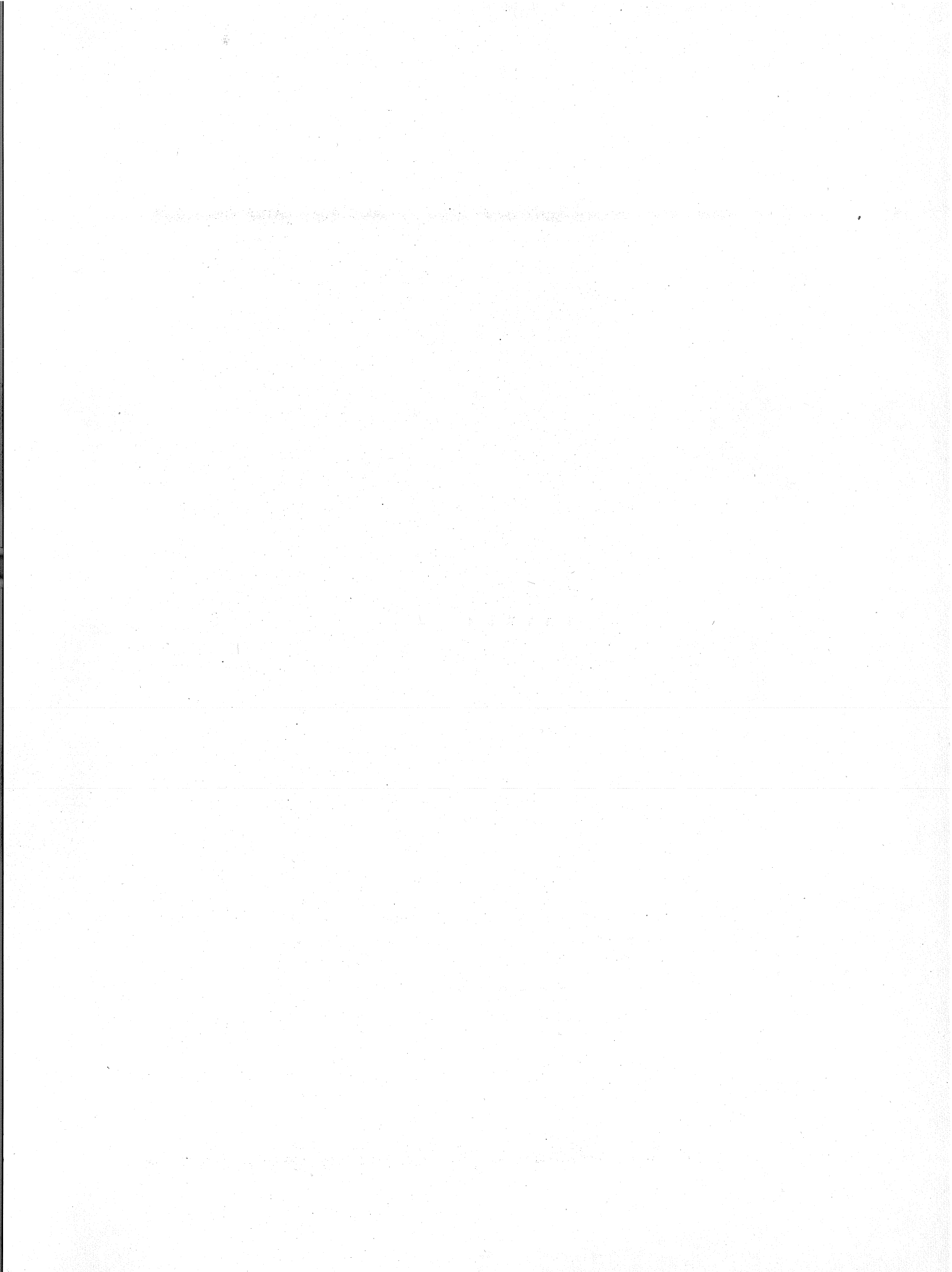

Tav. 2 - Valore aggiunto dell'agricoltura, silvicoltura e pesca
al costo dei fattori per regione

I T A L I A

milioni di lire 1970

A N N I	AGRICOLTURA										SILVI- COLTURA	PESCA	TOTALE		CONTRIBU- TI ALLA PRODU- ZIONE	VALORE AGGIUNTO AL COSTO DEI FATTORI
	Produzione vendibile					Consumi intermedi	Valore aggiunto	Valore aggiunto	Valore aggiunto	Valore aggiunto						
	Coltivazioni erbacee e foraggere		Coltiva- zioni legnose	Alleva- menti zootecnici	Totale											
	Coltiva- zioni erbacee e foraggere	Alleva- menti zootecnici														
1951	1.369.401	1.052.807	1.261.822	3.684.030	434.303	3.249.727	116.392	73.076	3.439.195	99.626	3.538.821					
1952	1.374.198	979.856	1.300.187	3.654.241	450.170	3.204.071	122.861	84.084	3.411.016	85.280	3.496.296					
1953	1.572.575	1.178.000	1.276.058	4.026.633	487.622	3.539.011	121.159	82.995	3.743.165	120.586	3.863.751					
1954	1.441.677	1.076.234	1.340.334	3.858.245	498.934	3.359.311	120.165	84.051	3.563.527	103.342	3.666.869					
1955	1.653.821	1.110.436	1.387.398	4.151.655	585.411	3.566.244	117.340	81.773	3.765.357	95.591	3.860.948					
1956	1.548.144	1.146.245	1.482.287	4.176.676	585.609	3.591.067	114.571	80.530	3.786.168	89.664	3.875.832					
1957	1.618.540	1.066.759	1.511.060	4.196.359	618.050	3.578.309	120.157	74.728	3.773.194	137.455	3.910.649					
1958	1.830.100	1.290.013	1.549.535	4.669.648	649.841	4.019.807	116.568	75.454	4.211.829	123.160	4.334.989					
1959	1.845.316	1.381.194	1.643.405	4.869.915	689.309	4.200.606	114.775	77.571	4.392.952	129.072	4.522.024					
1960	1.679.596	1.288.518	1.706.472	4.674.586	737.398	3.937.188	113.499	75.800	4.126.487	143.270	4.269.757					
1961	1.771.687	1.411.751	1.830.901	5.014.339	774.164	4.240.175	113.330	86.812	4.440.317	171.064	4.611.381					
1962	1.782.637	1.465.368	1.851.578	5.099.583	868.043	4.231.540	105.164	82.016	4.418.720	150.576	4.577.296					
1963	1.839.663	1.530.101	1.769.957	5.139.721	911.688	4.228.033	110.627	83.884	4.422.544	215.822	4.638.366					
1964	1.935.963	1.552.803	1.945.341	5.434.107	1.003.987	4.430.120	117.184	92.203	4.639.507	163.809	4.803.316					
1965	2.020.617	1.622.829	2.035.515	5.678.961	1.186.728	4.492.233	111.783	97.472	4.701.488	210.659	4.912.147					
1966	2.077.701	1.588.914	2.226.468	5.893.083	1.255.607	4.637.476	114.635	100.401	4.852.512	180.956	5.033.468					
1967	2.215.145	1.800.951	2.270.487	6.286.583	1.280.271	5.006.312	118.584	98.313	5.223.209	268.901	5.492.110					
1968	2.139.330	1.671.325	2.375.431	6.186.086	1.334.527	4.851.559	122.266	96.243	5.070.068	220.499	5.290.567					
1969	2.226.905	1.709.898	2.404.056	6.340.859	1.408.861	4.931.998	123.567	98.554	5.154.119	260.189	5.414.308					
1970	2.232.821	1.699.301	2.411.959	6.344.081	1.442.523	4.901.558	102.976	103.745	5.108.279	247.700	5.355.979					
1971	2.226.967	1.755.299	2.452.509	6.434.775	1.502.646	4.932.129	98.520	103.707	5.134.356	315.074	5.449.430					
1972	2.140.978	1.471.739	2.516.042	6.128.759	1.567.426	4.561.333	79.676	112.596	4.753.605	254.895	5.008.500					
1973	2.199.290	1.788.162	2.611.903	6.599.355	1.686.026	4.913.329	66.611	106.535	5.086.475	321.423	5.407.898					
1974	2.292.308	1.750.655	2.695.499	6.738.462	1.726.853	5.011.609	56.532	113.796	5.181.937	302.138	5.484.075					
1975	2.391.576	1.790.853	2.765.088	6.947.517	1.752.942	5.194.575	52.556	107.286	5.354.417	386.435	5.740.852					
1976	2.352.386	1.588.197	2.858.776	6.799.359	1.834.463	4.964.896	58.253	111.144	5.134.293	297.555	5.431.848					
1977	2.147.749	1.661.769	2.982.600	6.792.118	1.909.813	4.882.305	62.686	99.170	5.044.161	390.095	5.434.256					

Segue Tav. 2 - Valore aggiunto dell'agricoltura, silvicoltura e pesca
al costo dei fattori per regione

C E N T R O - N O R D

milioni di lire 1970

A N N I	AGRICOLTURA										SILVICOLTURA	PESCA	TOTALE	CONTRIBUTI ALLA PRODUZIONE	VALORE AGGIUNTO AL COSTO DEI FATTORI	
	Produzione vendibile					Consumi intermedi										Valore aggiunto
	Coltivazioni erbacee e foraggere		Coltivazioni legnose		Allevamenti zootecnici	Totale	Consumi intermedi		Valore aggiunto							
	Coltivazioni erbacee e foraggere	Coltivazioni legnose	Allevamenti zootecnici	Consumi intermedi			Consumi intermedi									
1951	896.899	488.521	984.707	2.370.127	342.989		2.027.138	77.128		31.896	2.136.162	19.695	2.155.857			
1952	937.962	487.981	1.017.789	2.443.732	353.697	2.090.035	78.185	37.177	2.205.397	23.881	2.229.278					
1953	1.034.520	509.342	1.007.016	2.550.878	382.677	2.168.201	76.022	37.377	2.281.600	20.141	2.301.741					
1954	943.836	488.501	1.065.506	2.497.843	386.113	2.111.730	73.528	38.019	2.223.277	20.911	2.244.188					
1955	1.141.645	569.996	1.112.749	2.824.390	456.008	2.368.382	74.477	38.808	2.481.667	20.363	2.502.050					
1956	1.045.303	533.373	1.187.314	2.765.990	453.546	2.312.444	72.884	35.150	2.420.475	16.976	2.437.451					
1957	1.034.279	432.546	1.206.132	2.672.957	473.253	2.199.704	74.428	35.880	2.310.012	16.488	2.326.500					
1958	1.204.865	633.592	1.243.778	3.082.235	495.663	2.586.572	73.148	36.580	2.696.300	25.359	2.721.659					
1959	1.190.332	675.379	1.313.399	3.179.110	507.150	2.671.960	73.062	37.403	2.782.425	25.775	2.808.200					
1960	1.089.238	679.012	1.362.092	3.130.342	560.272	2.570.070	70.227	36.333	2.676.630	37.699	2.714.329					
1961	1.139.789	594.354	1.467.045	3.201.188	589.415	2.611.773	71.630	43.955	2.727.358	33.522	2.760.880					
1962	1.157.111	746.867	1.471.429	3.375.407	677.508	2.697.899	70.231	40.827	2.808.957	49.079	2.858.036					
1963	1.119.493	698.293	1.390.044	3.207.830	693.884	2.513.946	69.699	39.261	2.622.906	49.591	2.672.497					
1964	1.228.275	773.523	1.545.772	3.547.570	770.328	2.777.242	76.591	44.141	2.897.974	50.228	2.948.202					
1965	1.230.715	730.229	1.641.089	3.602.033	913.993	2.688.040	73.843	48.689	2.810.572	56.944	2.867.516					
1966	1.301.860	748.072	1.806.334	3.856.266	967.197	2.889.069	76.880	47.727	3.013.676	52.883	3.066.559					
1967	1.312.940	761.648	1.848.112	3.922.700	983.659	2.939.041	81.762	45.398	3.066.201	67.571	3.133.772					
1968	1.334.085	689.739	1.909.720	3.933.544	1.030.600	2.902.944	94.934	47.464	3.045.342	69.918	3.115.260					
1969	1.330.855	695.674	1.913.514	3.940.043	1.093.777	2.846.266	96.082	50.458	2.992.806	69.152	3.061.958					
1970	1.346.224	765.656	1.914.834	4.026.714	1.133.166	2.893.548	81.728	50.740	3.026.016	54.924	3.080.940					
1971	1.270.366	701.885	1.949.381	3.921.632	1.155.000	2.766.632	78.122	45.864	2.890.618	57.638	2.948.256					
1972	1.240.454	658.123	1.999.166	3.897.743	1.209.665	2.688.078	61.770	50.523	2.800.371	51.821	2.852.192					
1973	1.307.234	753.881	2.082.825	4.143.940	1.282.436	2.861.504	52.318	48.938	2.962.760	75.246	3.038.006					
1974	1.351.639	765.496	2.146.854	4.263.989	1.307.643	2.956.346	45.342	54.218	3.055.906	89.695	3.145.601					
1975	1.369.808	734.476	2.204.414	4.328.698	1.320.909	3.007.789	42.034	54.195	3.104.018	139.870	3.243.888					
1976	1.396.147	747.401	2.280.219	4.423.767	1.398.192	3.025.575	47.664	58.095	3.131.334	107.219	3.238.553					
1977	1.280.842	701.844	2.381.300	4.363.986	1.454.805	2.909.181	50.011	49.607	3.008.799	129.450	3.138.289					

Segue Tav. 2 - Valore aggiunto dell'agricoltura, silvicoltura e pesca
al costo dei fattori per regione

M E Z Z O G I O R N O

milioni di Lire 1970

A N N I	AGRICOLTURA										SILVI- COLTURA	PESCA	TOTALE	CONTRIBU- TI ALLA PRODU- ZIONE	VALORE AGGIUNTO AL COSTO DEI FATTORI
	Produzione vendibile					Consumi intermedi	Valore aggiunto	Valore aggiunto	Valore aggiunto	Valore aggiunto					
	Coltiva- zioni erbacee e foraggiere	Coltiva- zioni legnose	Alleva- menti zootecnici	Totale											
				Coltiva- zioni legnose	Alleva- menti zootecnici										
1951	472.502	564.286	277.115	1.313.903	91.314	1.222.589	39.264	41.180	1.303.033	79.931	1.382.964				
1952	436.236	491.875	282.398	1.210.509	96.473	1.114.036	44.676	46.907	1.205.619	61.399	1.267.018				
1953	538.055	668.658	269.042	1.475.755	104.945	1.370.810	45.137	45.618	1.461.565	100.445	1.562.010				
1954	497.841	587.733	274.828	1.360.402	112.821	1.247.581	46.637	46.032	1.340.250	82.431	1.422.681				
1955	512.176	540.440	274.649	1.327.265	129.403	1.197.862	42.863	42.955	1.283.690	75.208	1.358.898				
1956	502.841	612.872	294.973	1.410.686	132.063	1.278.623	41.690	45.380	1.365.693	72.688	1.438.381				
1957	584.261	634.213	304.928	1.523.402	144.797	1.378.605	45.729	38.848	1.463.182	118.967	1.582.149				
1958	625.235	656.421	305.757	1.587.413	154.178	1.433.235	43.420	38.874	1.515.529	97.801	1.613.330				
1959	654.984	705.815	330.006	1.690.805	162.159	1.528.646	41.713	40.168	1.610.527	103.297	1.713.824				
1960	590.358	609.506	344.380	1.544.244	177.126	1.367.118	43.272	39.467	1.449.857	105.571	1.555.428				
1961	631.898	817.397	363.856	1.813.151	184.749	1.628.402	41.700	42.857	1.712.959	137.542	1.850.501				
1962	625.526	718.501	380.149	1.724.176	190.535	1.533.641	34.933	41.189	1.609.763	109.497	1.719.260				
1963	720.170	831.808	379.913	1.931.891	217.804	1.714.087	40.928	44.623	1.799.638	166.231	1.965.869				
1964	707.688	779.280	399.569	1.886.537	233.659	1.652.878	40.593	48.062	1.741.533	113.581	1.855.114				
1965	789.902	892.600	394.426	2.076.928	272.735	1.804.193	37.940	48.783	1.890.916	153.715	2.044.631				
1966	775.841	840.842	420.134	2.036.817	288.410	1.748.407	37.755	52.674	1.838.836	128.073	1.966.909				
1967	902.205	1.039.303	422.375	2.363.883	296.612	2.067.271	36.022	52.915	2.157.008	201.330	2.358.338				
1968	805.245	981.586	465.711	2.252.542	303.927	1.948.615	27.332	48.779	2.028.726	150.581	2.175.307				
1969	896.050	1.014.224	490.542	2.400.816	315.084	2.085.732	27.485	48.096	2.161.313	191.037	2.352.350				
1970	886.597	933.645	497.125	2.317.367	309.357	2.008.010	21.248	53.005	2.082.263	192.776	2.275.039				
1971	956.601	1.053.414	503.128	2.513.143	347.646	2.165.497	20.398	57.843	2.243.738	257.436	2.501.174				
1972	900.524	813.616	516.876	2.231.016	357.761	1.873.255	17.906	62.073	1.953.234	203.074	2.156.308				
1973	892.056	1.034.281	529.078	2.455.415	403.590	2.051.825	14.293	57.597	2.123.715	246.177	2.369.892				
1974	940.669	985.159	548.645	2.474.473	419.210	2.055.263	11.190	59.578	2.126.031	212.443	2.338.474				
1975	1.001.768	1.056.377	560.674	2.618.819	432.033	2.186.786	10.522	53.091	2.250.399	246.565	2.496.964				
1976	956.239	840.796	578.557	2.375.592	436.271	1.939.321	10.589	53.049	2.002.959	190.336	2.193.295				
1977	866.907	959.925	601.300	2.428.132	455.008	1.973.124	12.675	49.563	2.035.362	260.605	2.295.967				

Segue Tav. 2 - Valore aggiunto dell'agricoltura, silvicoltura e pesca
al costo dei fattori per regione

P I E M O N T E

milioni di lire 1970

A N N I	A G R I C O L T U R A										P E S C A	T O T A L E	C O N T R I B U T I A L L A P R O D U Z I O N E	V A L O R E A G G I U N T O A L C O S T O D E I F A T T O R I	
	P r o d u z i o n e v e n d i b i l e					C o n s u m i i n t e r m e d i	V a l o r e a g g i u n t o	S I L V I - C O L T U R A	V a l o r e a g g i u n t o	V a l o r e a g g i u n t o					
	C o l t i v a z i o n i e r b a c c e e f o r a g g e r e		C o l t i v a z i o n i l e g n o s e		A l l e v a m e n t i z o o t e c n i c i										T o t a l e
1951	125.053	86.411	114.150	325.614	51.384	274.230	8.800	1.486	284.516	418	284.034				
1952	135.787	83.825	117.108	336.720	52.340	284.380	8.556	1.340	294.276	324	294.600				
1953	151.667	97.931	117.917	367.515	57.647	309.868	8.021	1.467	319.356	365	319.721				
1954	139.890	88.577	125.561	354.028	59.609	294.419	7.645	1.413	303.477	413	303.800				
1955	153.773	100.872	131.321	385.966	69.675	316.291	7.631	1.223	325.145	1.071	326.216				
1956	156.558	102.496	137.763	396.817	66.515	330.302	7.790	1.192	339.284	1.179	340.463				
1957	132.339	73.639	136.107	342.085	70.412	271.673	8.297	1.137	281.107	846	281.953				
1958	165.051	101.894	143.823	410.768	72.829	337.939	7.686	1.021	346.646	1.552	348.198				
1959	154.880	113.172	148.671	416.723	73.883	342.840	7.691	1.047	351.578	1.466	353.044				
1960	146.990	114.185	152.202	413.377	81.401	331.976	7.439	905	340.320	1.435	341.755				
1961	152.671	79.321	160.412	392.404	87.930	304.474	7.724	833	313.031	2.238	315.269				
1962	154.761	111.657	161.412	427.830	98.200	329.630	7.720	710	338.060	2.851	340.911				
1963	140.474	86.876	146.434	373.784	99.224	274.560	7.565	792	282.917	2.116	285.033				
1964	154.917	103.032	173.672	431.621	110.068	321.553	7.757	1.029	330.339	3.899	334.238				
1965	143.878	104.672	186.979	435.529	134.552	300.977	7.855	928	309.760	4.100	313.860				
1966	154.919	107.034	210.705	472.658	135.912	336.746	7.590	929	345.265	4.668	349.933				
1967	152.062	103.429	220.817	476.308	139.622	336.686	8.047	893	345.626	5.058	350.684				
1968	153.015	93.332	230.451	476.798	144.108	332.690	10.931	861	344.482	5.366	349.848				
1969	151.341	82.921	221.982	456.244	139.943	316.301	10.802	881	327.984	5.475	333.459				
1970	151.204	85.230	215.231	451.665	129.798	321.867	10.111	915	332.893	3.557	336.450				
1971	143.122	72.074	218.033	433.229	130.834	302.395	9.364	845	312.604	2.248	314.852				
1972	136.502	61.571	223.035	421.108	143.925	277.183	10.099	875	288.157	2.098	290.255				
1973	167.146	79.958	226.960	474.064	154.979	319.085	8.541	956	328.582	4.927	333.509				
1974	167.301	83.197	231.948	482.446	156.228	326.218	8.190	951	335.359	5.752	341.111				
1975	182.888	77.792	238.450	499.130	159.562	339.568	6.764	1.013	347.345	12.199	359.544				
1976	169.904	81.456	245.385	496.745	165.771	330.974	5.956	914	337.844	8.531	346.375				
1977	141.763	76.851	257.385	475.999	172.163	303.836	6.621	1.047	311.504	9.816	321.320				

Segue Tav. 2 - Valore aggiunto dell'agricoltura, silvicoltura e pesca
al costo dei fattori per regione

ANNI	V A L L E D' A O S T A											milioni di lire 1970			
	AGRICOLTURA											PESCA	TOTALE	CONTRIBU- TI ALLA PRODU- ZIONE	VALORE AGGIUNTO AL COSTO DEI FATTORI
	Produzione vendibile					Consumi intermedi	SILVI- COLTURA		Valore aggiunto						
	Coltiva- zioni erbacee e foraggere	Coltiva- zioni legnose	Alleva- menti zootecnici	Totale			Valore aggiunto	Valore aggiunto	Valore aggiunto	Valore aggiunto					
1951	547	288	5.892	6.727	1.384	5.343	786	24	6.153	5	6.158				
1952	522	343	5.637	6.502	1.287	5.215	811	20	6.046	6	6.052				
1953	779	316	6.361	7.456	1.518	5.938	805	20	6.763	7	6.770				
1954	621	254	6.503	7.378	1.413	5.965	729	21	6.715	9	6.724				
1955	893	331	6.558	7.782	1.678	6.104	740	20	6.864	22	6.886				
1956	883	392	6.628	7.903	1.605	6.298	742	20	7.060	23	7.083				
1957	739	281	7.432	8.452	1.755	6.697	827	21	7.545	21	7.566				
1958	573	377	7.851	8.801	1.958	6.843	812	20	7.675	33	7.708				
1959	657	494	6.905	8.056	1.887	6.169	743	16	6.928	28	6.956				
1960	547	623	6.616	7.786	2.013	5.773	679	13	6.465	27	6.492				
1961	516	557	7.259	8.332	2.307	6.025	652	13	6.690	48	6.738				
1962	386	666	7.264	8.316	2.585	5.731	651	11	6.393	55	6.448				
1963	555	720	6.665	7.940	2.528	5.412	712	12	6.136	45	6.181				
1964	497	762	6.816	8.075	2.741	5.334	861	12	6.207	73	6.280				
1965	520	782	6.676	7.978	2.895	5.083	682	15	5.780	75	5.855				
1966	542	807	6.727	8.076	2.747	5.329	586	12	5.927	80	6.007				
1967	566	792	7.075	8.433	2.713	5.720	602	11	6.333	89	6.422				
1968	570	751	6.842	8.163	2.972	5.191	366	11	5.568	91	5.659				
1969	605	814	6.530	7.949	3.081	4.868	345	13	5.226	113	5.339				
1970	616	707	6.441	7.764	2.820	4.944	297	10	5.251	658	5.909				
1971	762	613	6.801	8.176	2.665	5.511	303	9	5.823	614	6.437				
1972	585	580	6.756	7.921	3.039	4.882	302	9	5.193	652	5.845				
1973	604	594	6.724	7.922	2.793	5.129	360	8	5.497	80	5.577				
1974	691	598	7.166	8.455	3.261	5.194	326	4	5.524	102	5.626				
1975	745	610	7.702	9.057	3.509	5.548	310	5	5.863	224	6.087				
1976	741	641	8.048	9.430	3.713	5.717	244	2	5.963	173	6.136				
1977	706	580	8.301	9.587	3.810	5.777	270	4	6.051	210	6.261				

Segue Tav. 2 - Valore aggiunto dell'agricoltura, silvicoltura e pesca
al costo dei fattori per regione

L O M B A R D I A milioni di Lire 1970

A N N I	AGRICOLTURA										SILVI- CULTURA	PESCA	TOTALE		CONTRIBU- TI ALLA PRODU- ZIONE	VALORE AGGIUNTO AL COSTO DEI FATTORI
	Produzione vendibile					Consumi intermedi	Valore aggiunto	Valore aggiunto	Valore aggiunto	Valore aggiunto			Valore aggiunto			
	Coltiva- zioni erbacee e foraggere	Coltiva- zioni legnose	Alleva- menti zootecnici	Totale												
1951	145.454	38.663	261.194	445.311	72.826	372.485	13.258	1.955	387.698	365	388.063					
1952	154.109	39.786	267.235	461.130	75.337	385.793	14.078	2.167	402.038	638	402.676					
1953	163.205	40.472	267.257	470.934	82.372	388.562	13.362	2.229	404.153	635	404.788					
1954	137.295	35.130	289.645	462.070	79.461	382.609	12.944	1.963	397.516	716	398.232					
1955	178.909	41.659	305.192	525.760	94.353	431.407	13.410	2.187	447.004	1.817	448.821					
1956	167.853	37.256	316.864	521.973	92.911	429.062	13.175	2.133	444.370	1.715	446.085					
1957	150.159	28.625	328.430	507.214	95.578	411.636	13.713	2.126	427.475	1.436	428.911					
1958	177.509	45.950	339.024	562.483	99.194	463.289	13.569	1.845	478.703	2.287	480.990					
1959	172.170	43.603	360.247	576.020	100.197	475.823	13.484	1.944	491.251	2.135	493.386					
1960	148.152	43.875	371.139	563.166	110.775	452.391	13.113	1.826	467.330	2.120	469.450					
1961	152.608	31.384	399.383	583.375	115.369	468.006	13.260	1.842	483.108	3.408	486.516					
1962	154.913	44.074	405.921	604.908	135.115	469.793	13.092	1.821	484.706	4.252	488.958					
1963	129.456	28.094	385.102	542.652	137.569	405.083	15.214	2.152	422.449	3.309	425.758					
1964	139.610	40.714	414.674	594.998	151.381	443.617	18.952	2.141	464.710	5.533	470.243					
1965	150.625	41.588	449.240	641.453	193.643	447.810	18.712	1.946	468.468	6.255	474.723					
1966	160.150	35.749	492.583	688.482	203.960	484.522	21.304	2.133	507.959	6.947	514.906					
1967	159.315	38.257	506.764	704.336	203.042	501.294	27.016	2.249	530.559	7.680	538.239					
1968	168.874	29.818	517.646	716.338	217.576	498.762	37.672	1.907	538.341	8.261	546.602					
1969	168.512	28.774	524.967	722.253	237.044	485.209	39.100	1.968	526.277	8.798	535.075					
1970	167.446	31.602	521.705	720.753	259.793	460.960	33.032	1.923	495.915	5.714	501.629					
1971	153.977	27.062	532.711	713.750	269.341	444.409	31.489	1.734	477.632	3.997	481.629					
1972	149.484	23.494	556.219	729.197	286.459	442.738	19.417	1.683	463.838	3.729	467.567					
1973	186.486	30.754	591.606	808.846	323.709	485.137	14.071	1.887	501.095	8.297	509.392					
1974	181.295	32.567	608.836	822.698	327.906	494.792	10.383	2.017	507.192	10.285	517.477					
1975	172.454	26.392	618.173	817.019	329.458	487.561	8.244	2.129	497.934	20.961	518.895					
1976	167.973	26.539	640.485	834.997	347.908	487.089	10.875	2.184	500.148	14.373	514.521					
1977	146.932	27.591	668.359	842.882	361.698	481.184	13.654	2.494	497.332	17.382	514.714					

Segue Tav. 2 - Valore aggiunto dell'agricoltura, silvicoltura e pesca
al costo dei fattori per regione

ANNI	TRENTO A. A.										milioni di lire 1970			
	AGRICOLTURA										PESCA	TOTALE	CONTRIBUTI ALLA PRODUZIONE	VALORE AGGIUNTO AL COSTO DEI FATTORI
	Produzione vendibile					Consumi intermedi	Valore aggiunto	SILVICOLTURA	Valore aggiunto	Valore aggiunto				
	Coltivazioni erbacee e foraggiere	Coltivazioni legnose	Allevamenti zootecnici	Totale										
1951	13.148	20.564	26.994	60.706	6.560	54.146	9.114	129	63.389	93	63.482			
1952	11.763	17.866	27.560	57.189	6.701	50.488	8.784	180	59.452	83	59.535			
1953	12.110	17.711	27.555	57.376	7.482	49.894	8.801	185	58.880	105	58.985			
1954	13.440	21.738	29.688	64.866	7.732	57.134	8.884	161	66.179	126	66.305			
1955	15.778	22.767	30.420	68.965	9.013	59.952	10.097	169	70.218	246	70.464			
1956	16.280	27.100	30.839	74.219	9.612	64.607	9.938	205	74.750	248	74.998			
1957	16.005	16.373	29.111	61.489	9.877	51.612	9.771	178	61.561	204	61.765			
1958	16.229	30.625	30.302	77.156	11.067	66.089	9.798	154	76.041	372	76.413			
1959	15.907	26.060	31.708	73.675	11.526	62.149	9.490	136	71.775	313	72.088			
1960	15.356	26.178	31.624	73.158	12.617	60.541	8.968	128	69.637	337	69.974			
1961	11.834	24.053	33.953	69.840	12.976	56.864	9.093	110	66.067	399	66.466			
1962	13.239	29.095	32.817	75.151	15.115	60.036	9.099	125	69.260	587	69.847			
1963	14.962	28.230	29.465	72.657	15.596	57.061	8.576	121	65.758	494	66.252			
1964	12.088	30.197	33.195	75.480	15.090	60.390	8.291	263	68.944	712	69.656			
1965	11.473	28.335	35.283	75.091	18.664	56.427	9.173	310	65.910	789	66.699			
1966	12.804	32.094	39.851	84.749	19.783	64.966	9.123	343	74.432	892	75.324			
1967	13.116	30.816	40.562	84.494	18.436	66.058	9.015	372	75.445	924	76.369			
1968	12.473	28.306	42.055	82.834	19.021	63.813	13.165	367	77.345	982	78.327			
1969	12.410	31.324	40.783	84.517	21.468	63.049	15.009	368	78.426	1.024	79.450			
1970	12.521	34.670	39.962	87.153	22.043	65.110	11.453	393	76.956	1.185	78.141			
1971	9.521	28.736	40.883	79.140	23.927	55.213	12.646	379	68.238	1.323	69.561			
1972	8.146	30.600	39.918	78.664	25.642	53.022	11.863	377	65.262	1.572	66.834			
1973	10.222	37.953	40.764	88.939	27.341	61.598	11.974	375	73.947	1.087	75.034			
1974	9.790	36.017	41.770	87.577	27.998	59.579	10.894	403	70.876	1.266	72.142			
1975	8.855	36.320	42.642	87.817	27.502	60.315	9.986	441	70.742	2.358	73.100			
1976	6.560	40.459	46.471	93.490	30.513	62.977	10.537	549	74.063	1.836	75.899			
1977	6.655	35.666	46.033	88.354	31.153	57.201	8.883	592	66.676	2.368	69.044			

Segue Tav. 2 - Valore aggiunto dell'agricoltura, silvicoltura e pesca
al costo dei fattori per regione

V E N E T O

milioni di lire 1970

A N N I	AGRICOLTURA										SILVI- COLTURA	PESCA	TOTALE	CONTRIBU- TI ALLA PRODU- ZIONE	VALORE AGGIUNTO AL COSTO DEI FATTORI
	Produzione vendibile					Consumi intermedi.	Valore aggiunto	Valore aggiunto	Valore aggiunto	Valore aggiunto					
	Coltiva- zioni erbacee e foraggere	Coltiva- zioni legnose	Alleva- menti zootecnici	Totale											
1951	139.247	59.537	134.464	333.248	49.075	284.173	7.603	5.458	297.234	467	297.701				
1952	135.695	65.233	137.180	338.108	49.367	288.741	7.534	6.365	302.640	548	303.188				
1953	153.057	67.275	136.763	357.095	53.400	303.695	7.302	6.154	317.151	618	317.769				
1954	141.119	72.381	143.489	356.989	53.139	303.850	7.157	6.106	317.113	666	317.779				
1955	186.002	98.424	147.817	432.243	63.488	368.755	7.487	6.512	382.754	1.584	384.338				
1956	160.857	80.355	158.120	399.332	64.325	335.007	7.349	5.838	348.194	1.350	349.544				
1957	168.517	79.954	155.620	404.091	66.650	337.441	7.055	6.768	351.264	1.231	352.495				
1958	177.024	115.617	160.893	453.534	69.166	384.368	7.143	6.366	397.877	2.091	399.968				
1959	178.137	114.538	172.461	465.136	72.682	392.454	6.966	7.165	406.585	1.881	408.466				
1960	166.377	120.287	178.512	465.176	78.773	386.403	6.353	6.956	399.712	2.386	402.098				
1961	179.028	110.256	192.329	481.613	84.656	396.957	6.306	10.494	413.757	2.812	416.569				
1962	180.786	135.890	195.605	512.281	96.409	415.872	6.304	8.460	430.636	3.987	434.623				
1963	177.720	136.258	188.033	502.011	100.791	401.220	5.472	8.750	415.442	3.197	418.639				
1964	204.530	168.620	215.587	588.737	109.070	479.667	6.571	9.674	495.912	5.577	501.489				
1965	196.051	120.251	232.044	548.346	123.420	424.926	6.365	7.677	438.968	5.478	444.446				
1966	216.788	134.210	253.334	604.332	127.690	476.642	5.891	6.599	489.132	6.160	495.292				
1967	212.396	144.708	258.287	615.391	142.208	473.103	5.919	6.536	485.558	6.754	492.312				
1968	223.416	140.280	278.980	642.676	150.690	491.986	7.719	7.373	507.078	7.537	514.615				
1969	207.580	138.245	278.314	624.139	163.423	460.716	8.107	7.338	476.161	7.639	483.800				
1970	209.579	149.569	281.699	640.847	179.441	461.406	7.180	7.619	476.205	5.069	481.274				
1971	198.365	123.707	296.765	618.837	185.435	433.402	6.116	7.236	446.754	3.616	450.370				
1972	198.114	145.367	313.863	657.344	207.624	449.720	4.913	7.948	462.581	3.340	465.921				
1973	195.408	146.098	322.926	665.332	201.819	463.513	4.447	7.062	475.022	8.085	483.107				
1974	209.051	147.494	334.230	690.775	204.436	486.339	4.552	7.407	498.298	11.803	510.101				
1975	214.146	123.828	353.652	691.626	211.434	480.192	3.435	7.433	491.060	20.232	511.292				
1976	214.873	143.363	364.458	722.694	223.916	498.778	3.978	8.559	511.315	14.978	526.293				
1977	225.467	138.000	380.059	743.526	233.550	509.976	3.613	7.574	521.163	18.106	539.269				

Segue Tav. 2 - Valore aggiunto dell'agricoltura, silvicoltura e pesca
al costo dei fattori per regione

F R I U L I V. G. milioni di lire 1970

A N N I	AGRICOLTURA										SILVI- COLTURA	PESCA	TOTALE	CONTRIBU- TI ALLA PRODU- ZIONE	VALORE AGGIUNTO AL COSTO DEI FATTORI
	Produzione vendibile					Consumi intermedi	Valore aggiunto	Valore aggiunto	Valore aggiunto	Valore aggiunto					
	Coltiva- zioni erbacee e foraggere	Coltiva- zioni legnose	Alleva- menti zootecnici	Totale											
1951	20.363	5.551	42.183	68.097	11.407	56.690	3.381	2.768	62.839	55	62.894				
1952	22.285	6.295	42.980	71.560	11.402	60.158	3.418	2.895	66.471	97	66.568				
1953	25.969	5.810	42.864	74.643	11.344	63.299	3.257	3.015	69.571	74	69.645				
1954	21.346	4.939	44.154	70.439	11.181	59.258	3.216	2.500	64.974	82	65.056				
1955	30.003	8.122	44.887	83.012	13.160	69.852	3.370	2.562	75.784	230	76.014				
1956	24.346	7.692	46.142	78.180	13.558	64.622	3.197	2.052	69.871	232	70.103				
1957	26.710	5.780	44.144	76.634	13.950	62.684	3.095	1.893	67.672	190	67.862				
1958	27.554	10.137	44.264	81.955	14.295	67.660	2.850	2.013	72.523	309	72.832				
1959	28.333	8.574	46.464	83.371	15.137	68.234	2.562	2.310	73.106	293	73.399				
1960	23.834	9.236	46.296	79.366	15.993	63.373	2.589	2.096	68.058	276	68.334				
1961	26.017	7.128	51.740	84.885	16.516	68.369	2.776	2.212	73.357	485	73.842				
1962	20.680	8.557	51.081	80.318	19.180	61.138	2.903	1.911	65.952	535	66.487				
1963	25.865	10.851	46.936	83.652	19.904	63.748	2.863	1.702	68.313	474	68.787				
1964	30.052	12.895	54.893	97.840	20.463	77.377	3.270	2.804	83.451	887	84.338				
1965	24.715	8.138	55.408	88.261	22.635	65.626	3.127	3.159	71.912	830	72.742				
1966	28.652	9.104	60.686	98.442	23.640	74.802	3.161	3.142	81.105	975	82.080				
1967	25.884	11.120	60.492	97.496	23.943	73.553	3.343	3.002	79.898	1.036	80.934				
1968	30.310	11.771	60.116	102.197	25.036	77.161	4.343	3.269	84.773	1.146	85.919				
1969	27.770	10.640	58.150	96.560	26.372	70.188	4.224	3.257	77.669	1.144	78.813				
1970	31.626	13.735	61.031	106.392	29.414	76.978	3.872	3.431	84.281	1.016	85.297				
1971	21.846	12.271	61.258	95.375	28.800	66.495	3.465	3.419	73.379	971	74.350				
1972	28.339	14.246	62.686	105.271	31.677	73.594	2.845	3.912	80.351	916	81.267				
1973	31.032	16.093	64.177	111.302	40.105	71.197	2.609	3.419	77.225	1.133	78.358				
1974	31.317	13.638	66.301	111.256	41.911	69.345	1.808	3.833	74.986	1.409	76.395				
1975	31.130	13.322	67.741	112.193	42.700	69.493	1.336	3.707	74.536	2.810	77.346				
1976	34.979	15.637	68.618	119.234	45.349	73.885	1.712	4.165	79.762	2.105	81.867				
1977	42.723	16.493	69.600	128.816	46.662	82.154	1.955	3.380	87.489	2.692	90.161				

Segue Tav. 2 - Valore aggiunto dell'agricoltura, silvicoltura e pesca
al costo dei fattori per regione

L I G U R I A milioni di Lire 1970

A N N I	A G R I C O L T U R A										P E S C A	T O T A L E	C O N T R I B U - T I A L L A P R O D U - Z I O N E	V A L O R E A G G I U N T O A L C O S T O D E I F A T T O R I
	P r o d u z i o n e v e n d i b i l e					C o n s u m i i n t e r m e d i	V a l o r e a g g i u n t o	S I L V I - C O L T U R A	V a l o r e a g g i u n t o	V a l o r e a g g i u n t o				
	C o l t i v a - z i o n i e r b a c c e e f o r a g g e r e	C o l t i v a - z i o n i l e g n o s e	A l l e v a - m e n t i z o o t e c n i c i	T o t a l e	V a l o r e a g g i u n t o									
1951	65.958	29.774	14.284	110.016	5.919	104.097	2.627	2.221	108.945	5.266	114.211			
1952	65.014	18.217	14.422	97.653	6.090	91.563	2.601	3.018	97.182	2.450	99.632			
1953	58.220	22.442	14.340	95.302	8.082	87.220	2.609	3.118	92.947	2.651	95.598			
1954	55.560	15.041	15.600	86.201	7.026	79.175	2.428	3.517	85.120	750	85.870			
1955	54.942	20.295	16.409	91.646	8.217	83.429	2.404	2.296	88.129	3.282	91.411			
1956	48.440	23.158	17.041	88.639	8.757	79.882	2.307	2.448	84.637	3.691	88.328			
1957	74.968	20.563	16.729	112.260	9.024	103.236	2.349	1.959	107.544	2.638	110.182			
1958	75.158	28.133	17.504	120.795	9.666	111.129	2.249	2.051	115.429	5.142	120.571			
1959	75.871	19.150	17.759	112.780	9.773	103.007	2.251	1.763	107.021	1.352	108.373			
1960	78.735	31.310	17.609	127.654	10.941	116.713	2.187	2.542	121.442	6.724	128.166			
1961	78.775	18.263	17.826	114.864	11.229	103.635	2.257	2.565	108.457	2.113	110.570			
1962	74.651	26.418	16.851	117.920	12.425	105.495	2.204	2.813	110.512	5.736	116.248			
1963	75.524	25.139	15.569	116.232	12.657	103.575	2.173	2.454	108.202	5.511	113.713			
1964	88.811	22.573	16.139	127.523	13.810	113.713	2.227	3.242	119.182	4.820	124.002			
1965	91.294	23.309	15.938	130.541	12.087	118.454	1.956	2.906	123.316	5.279	128.595			
1966	92.711	20.537	16.312	129.560	12.880	116.680	1.886	3.761	122.327	4.314	126.641			
1967	95.640	20.177	16.320	132.137	13.345	118.792	1.932	4.327	125.051	4.069	129.120			
1968	94.675	19.251	15.973	129.899	14.236	115.663	1.326	4.382	121.371	4.975	126.346			
1969	98.125	21.610	14.476	134.211	11.538	122.673	1.237	4.377	128.287	5.936	134.223			
1970	102.376	16.278	14.522	133.176	10.948	122.228	1.053	4.603	127.884	2.866	130.750			
1971	89.641	23.508	14.944	128.093	11.339	116.754	903	4.616	122.273	6.341	128.614			
1972	100.516	14.258	14.532	129.306	11.157	118.149	915	4.620	123.684	3.273	126.957			
1973	80.250	16.725	14.190	111.165	12.987	98.178	897	4.958	104.033	3.770	107.803			
1974	89.960	18.717	14.958	123.635	14.204	109.431	669	4.728	114.828	4.211	119.039			
1975	89.800	14.540	15.517	119.857	14.365	105.492	708	4.463	110.663	5.077	115.740			
1976	80.673	12.752	16.249	109.674	14.598	95.076	873	4.137	100.086	3.581	103.667			
1977	71.027	15.212	17.091	103.330	15.146	88.184	1.147	2.795	92.126	4.360	96.486			

Segue Tav. 2 - Valore aggiunto dell'agricoltura, silvicoltura e pesca
al costo dei fattori per regione

ANNI	E M I L I A R O M A G N A											milioni di lire 1970			
	AGRICOLTURA											PESCA	TOTALE	CONTRI- BUTI ALLA PRODI- ZIONE	VALORE AGGIUNTO AL COSTO DEI FATTORI
	Produzione vendibile					Consumi intermedi	Valore aggiunto	SILVI- CULTURA	Valore aggiunto	Valore aggiunto	Valore aggiunto				
	Coltiva- zioni erbacee e foraggere	Coltiva- zioni legnose	Alleva- menti zootecnici	Totale											
1951	169.167	62.685	191.971	423.823	71.884	351.939	7.310	4.602	363.851	432	364.283				
1952	179.776	65.194	201.772	446.742	75.344	371.398	7.342	4.877	383.617	624	384.241				
1953	183.793	64.014	193.451	441.258	76.937	364.321	6.574	4.994	375.889	534	376.423				
1954	167.043	69.229	205.708	441.980	79.296	362.684	6.362	4.932	373.978	715	374.693				
1955	215.491	92.673	217.295	525.459	94.008	431.451	6.305	5.037	442.793	1.596	444.389				
1956	193.360	60.648	233.862	487.870	92.460	395.410	6.170	4.014	405.594	1.559	407.153				
1957	171.247	68.451	250.876	490.574	97.015	393.559	6.287	4.412	404.258	1.315	405.573				
1958	213.533	105.374	257.887	576.794	103.721	473.073	5.961	3.941	482.975	2.368	485.343				
1959	215.689	124.204	270.842	610.735	104.148	506.587	6.327	5.329	518.243	2.257	520.500				
1960	192.204	130.342	283.482	606.028	114.755	491.273	6.213	4.675	502.161	2.517	504.678				
1961	212.184	142.542	310.313	665.039	121.809	543.230	6.244	5.057	554.531	3.984	558.515				
1962	225.373	168.246	309.021	702.640	140.744	561.896	5.802	5.474	573.172	4.935	578.107				
1963	212.710	148.718	294.569	655.997	143.914	512.083	4.842	5.254	522.179	3.956	526.135				
1964	219.317	182.664	329.856	731.837	159.221	572.616	4.916	4.899	582.431	6.752	589.183				
1965	230.804	181.550	362.710	775.064	204.548	570.516	4.648	5.253	580.417	7.466	587.883				
1966	253.129	199.705	401.876	854.710	219.290	635.420	4.681	4.734	644.835	8.574	653.409				
1967	247.282	174.756	406.851	828.889	215.252	613.637	4.502	5.607	623.746	9.074	632.820				
1968	243.432	139.238	405.538	788.208	225.878	562.330	3.280	6.215	571.825	9.184	581.009				
1969	243.659	177.027	416.052	836.738	258.557	578.181	2.696	6.257	587.134	10.264	597.398				
1970	252.408	222.100	417.258	891.766	275.122	616.644	2.036	6.814	625.494	7.081	632.575				
1971	243.530	192.308	419.514	855.352	269.750	585.602	2.076	5.651	593.329	4.754	598.083				
1972	239.141	182.940	427.090	849.179	270.603	578.576	1.921	6.151	586.648	4.478	591.126				
1973	244.835	194.932	448.149	887.916	273.795	614.121	1.691	4.217	620.029	9.643	629.672				
1974	253.026	188.783	457.856	899.665	280.657	619.008	1.451	5.728	626.187	11.620	637.807				
1975	259.277	207.047	460.689	927.013	277.910	649.103	1.316	5.087	655.506	23.998	679.504				
1976	285.271	221.393	476.595	983.259	299.011	684.248	1.617	4.561	690.426	18.096	708.522				
1977	267.172	185.252	502.281	954.705	313.608	641.097	1.575	4.761	647.433	22.377	669.810				

Segue Tav. 2 - Valore aggiunto dell'agricoltura, silvicoltura e pesca
al costo dei fattori per regione

ANNI	TOSCANA											milioni di lire 1970	
	AGRICOLTURA						SILVICOLTURA	PESCA	TOTALE	CONTRIBUTI ALLA PRODUZIONE	VALORE AGGIUNTO AL COSTO DEI FATTORI		
	Produzione vendibile			Consumi intermedi	Valore aggiunto	Valore aggiunto							
	Coltivazioni erbacee e foraggere	Coltivazioni legnose	Allevamenti zootecnici				Totale						
1951	78.308	81.277	55.633	215.218	22.446	192.772	11.571	5.351	209.694	5.517	215.211		
1952	80.208	77.552	58.484	216.244	23.274	192.970	12.403	6.761	212.134	6.090	219.024		
1953	103.149	84.017	57.254	244.420	27.712	216.708	12.281	6.401	235.390	6.103	241.493		
1954	89.793	77.111	59.796	226.700	28.590	198.110	11.200	6.793	216.103	7.081	223.184		
1955	95.116	66.080	62.121	223.317	33.520	189.797	10.624	7.315	207.736	4.114	211.850		
1956	94.346	69.810	70.151	234.307	34.387	199.920	10.107	5.645	215.672	3.342	219.014		
1957	97.206	59.037	70.004	226.247	35.373	190.874	10.687	6.001	207.562	6.000	213.562		
1958	109.271	75.869	71.083	256.223	37.088	219.135	10.575	5.627	235.337	4.381	239.718		
1959	112.793	88.399	76.214	277.406	37.778	239.628	10.705	6.182	256.515	7.405	263.920		
1960	101.583	88.809	80.087	270.479	42.751	227.728	10.287	5.572	243.587	9.477	253.064		
1961	98.024	65.846	85.511	249.381	42.863	206.518	10.715	6.665	223.898	6.655	230.553		
1962	103.304	78.448	85.872	267.624	50.198	217.426	10.416	7.192	235.034	8.868	243.902		
1963	105.435	90.821	81.561	277.817	51.577	226.260	10.422	6.397	243.079	11.270	254.349		
1964	112.450	81.494	95.849	289.793	58.996	230.797	11.007	5.941	247.745	8.210	255.955		
1965	117.544	77.057	95.245	289.846	64.682	225.164	9.997	8.025	243.186	9.730	252.916		
1966	114.841	71.179	104.125	290.145	70.233	219.912	10.274	8.472	238.658	7.434	246.092		
1967	121.285	79.539	106.052	306.876	72.219	234.657	9.741	7.564	251.962	11.041	263.003		
1968	132.827	80.245	109.687	322.759	76.468	246.291	6.471	8.412	261.174	12.082	273.256		
1969	136.042	71.990	110.250	318.282	76.182	242.100	5.596	10.157	257.853	9.587	267.440		
1970	133.797	76.341	110.776	320.914	72.292	248.622	5.039	6.975	260.636	9.930	270.566		
1971	132.219	79.865	109.481	321.565	73.365	248.200	5.105	6.590	259.895	12.371	272.266		
1972	121.764	71.736	110.012	303.512	75.196	228.316	3.857	6.066	238.239	10.865	249.104		
1973	118.437	85.916	113.508	317.861	77.081	240.780	3.634	6.978	251.392	12.769	264.161		
1974	128.546	90.230	117.813	336.589	78.335	258.254	3.275	7.091	268.620	13.598	282.218		
1975	126.882	83.393	122.338	332.613	78.070	254.543	5.881	6.282	266.706	15.076	281.782		
1976	131.305	84.515	125.301	341.201	81.636	259.565	7.395	7.796	274.756	14.010	288.766		
1977	110.232	71.985	128.764	310.981	83.493	227.488	5.911	4.772	238.171	16.385	254.556		

Segue Tav. 2 - Valore aggiunto dell'agricoltura, silvicoltura e pesca
al costo dei fattori per regione

U M B R I A milioni di lire 1970

ANNI	AGRICOLTURA										PESCA	SILVICOLTURA	-TOTALE		CONTRIBU- TI ALLA PRODU- ZIONE	VALORE AGGIUNTO AL COSTO DEI FATTORI
	Produzione vendibile					Consumi intermedi	Valore aggiunto	Valore aggiunto	Valore aggiunto	Valore aggiunto						
	Coltiva- zioni erbacee e foraggiere	Coltiva- zioni legnose	Alleva- menti zootecnici	Totale												
1951	27.634	17.577	32.986	78.197	10.920	67.277	2.451	122	69.850	1.839	71.689					
1952	35.347	18.350	35.386	89.083	11.473	77.610	2.450	158	80.218	2.954	83.172					
1953	38.632	20.272	37.472	96.376	12.030	84.346	2.510	250	87.106	2.898	90.004					
1954	34.306	18.644	35.926	88.876	12.084	76.792	2.503	240	79.535	3.037	82.572					
1955	39.730	15.201	37.075	92.006	14.437	77.569	2.271	196	80.036	2.194	82.230					
1956	37.948	10.592	42.594	91.134	14.749	76.385	2.140	197	78.722	330	79.052					
1957	37.181	5.878	40.811	83.870	15.431	68.439	2.234	229	70.902	471	71.373					
1958	45.916	14.740	40.806	101.462	15.919	85.543	2.085	202	87.830	898	88.728					
1959	44.293	11.327	43.689	99.309	17.172	82.137	2.273	210	84.620	1.085	85.709					
1960	37.285	12.380	49.951	99.616	20.067	79.549	2.213	263	82.025	1.696	83.721					
1961	33.939	10.664	50.193	94.796	20.373	74.423	2.374	345	77.142	1.641	78.783					
1962	37.161	16.129	49.549	102.839	23.797	79.042	2.131	427	81.600	3.316	84.916					
1963	36.854	17.011	46.645	100.510	24.500	76.010	2.224	258	78.492	3.659	82.151					
1964	41.679	12.643	49.732	104.054	30.183	73.871	2.872	245	76.988	2.375	79.363					
1965	38.645	13.462	50.174	102.281	31.598	70.683	2.574	305	73.562	2.689	76.251					
1966	36.704	12.327	52.190	101.221	34.055	67.166	2.759	510	70.435	2.187	72.622					
1967	41.917	16.684	54.082	112.683	34.315	78.368	2.606	792	81.766	3.941	85.707					
1968	37.938	16.201	57.475	111.614	35.467	76.147	2.695	681	79.523	3.844	83.367					
1969	38.102	11.898	55.804	105.804	35.477	70.327	2.248	579	73.154	2.975	76.129					
1970	38.046	13.489	55.657	107.192	34.778	72.414	2.160	664	75.238	2.552	77.790					
1971	38.974	13.904	57.437	110.315	35.917	74.398	1.845	713	76.956	2.877	79.833					
1972	31.296	12.113	59.183	102.592	34.512	68.080	1.693	309	70.082	3.203	73.285					
1973	37.918	15.217	62.492	115.627	35.455	80.172	1.185	328	81.685	5.408	87.093					
1974	41.388	15.726	68.468	125.582	36.157	89.425	1.154	383	90.962	10.308	101.270					
1975	43.455	16.158	72.066	131.679	37.482	94.197	1.114	380	95.691	11.714	107.405					
1976	43.100	12.937	72.873	128.910	38.926	89.984	1.220	284	91.488	9.598	101.086					
1977	33.808	10.815	76.281	120.904	40.277	80.627	1.807	295	82.729	9.684	92.413					

Segue Tav. 2 - Valore aggiunto dell'agricoltura, silvicoltura e pesca
al costo dei fattori per regione

M A R C H E

milioni di lire 1970

A N N I	AGRICOLTURA										PESCA	TOTALE	CONTRIBU- TI ALLA PRODU- ZIONE	VALORE AGGIUNTO AL COSTO DEI FATTORI
	Produzione vendibile					Consumi intermedi	SILVI- CULTURA		Valore					
	Coltiva- zioni erbacee e foraggere		Coltiva- zioni legnose		Alleva- menti zootecnici		Valore aggiunto	Valore aggiunto	Valore aggiunto	Valore aggiunto				
	Totale		Totale		Totale		Valore aggiunto	Valore aggiunto	Valore aggiunto	Valore aggiunto				
1951	53.813	27.552	52.107	133.472	19.253	114.219	3.398	5.190	122.807	765	123.572			
1952	53.227	26.128	55.128	134.483	20.408	113.995	2.839	6.123	122.957	1.084	124.041			
1953	63.271	21.312	53.261	137.844	20.596	117.248	2.845	5.677	125.770	782	126.552			
1954	58.700	22.735	55.483	136.918	21.477	115.441	2.826	6.035	124.302	635	124.937			
1955	79.314	38.314	58.116	175.744	25.665	150.079	2.561	6.144	158.784	1.286	160.070			
1956	59.307	30.643	67.707	157.657	26.392	131.265	2.677	5.613	139.555	469	140.024			
1957	64.515	23.794	67.022	155.331	27.996	127.335	2.969	5.699	136.003	589	136.592			
1958	73.909	33.630	68.890	176.429	29.042	147.387	3.169	6.029	156.585	1.018	157.603			
1959	69.679	35.746	72.697	178.122	29.963	148.159	2.841	6.762	157.762	1.117	158.879			
1960	60.777	25.960	75.126	161.863	33.451	128.412	2.930	6.602	137.944	1.471	139.415			
1961	69.171	29.948	80.962	180.081	34.552	145.529	3.007	6.592	155.128	1.896	157.024			
1962	68.140	33.854	76.283	178.277	40.203	138.074	2.914	6.118	147.106	2.141	149.247			
1963	72.249	36.335	72.098	180.682	41.623	139.059	2.915	6.223	148.197	2.415	150.612			
1964	79.298	32.383	78.107	189.788	48.473	141.315	3.264	4.844	149.423	2.413	151.836			
1965	80.943	36.595	77.190	194.728	49.444	145.284	3.027	6.627	154.938	2.987	157.925			
1966	81.524	34.331	83.518	199.373	56.617	142.756	3.380	7.646	153.782	2.572	156.354			
1967	87.518	35.427	87.598	210.543	56.880	153.663	3.109	8.236	165.008	3.440	168.448			
1968	85.533	30.421	90.771	206.725	58.354	148.371	2.090	9.470	159.931	3.531	163.462			
1969	84.095	29.309	84.820	198.224	60.197	138.027	2.101	9.915	150.043	3.097	153.140			
1970	84.432	30.713	87.046	202.191	56.081	146.110	1.754	10.119	157.983	2.950	160.933			
1971	71.041	27.415	87.331	185.787	55.600	130.187	1.447	8.509	140.143	2.948	143.091			
1972	74.749	23.958	81.349	180.056	54.161	125.895	1.119	7.923	134.937	2.718	137.655			
1973	73.336	30.162	84.769	188.267	56.469	131.798	636	7.837	140.271	3.614	143.885			
1974	77.142	31.936	88.377	197.455	57.879	139.576	674	9.237	149.487	3.388	152.875			
1975	78.643	31.638	94.192	204.473	58.954	145.519	614	9.173	155.306	6.747	162.053			
1976	84.479	27.612	98.829	210.920	63.974	146.946	593	8.859	156.398	5.511	161.909			
1977	74.561	27.059	101.879	203.499	65.518	137.981	805	8.308	147.094	8.018	155.112			

Segue Tav. 2 - Valore aggiunto dell'agricoltura, silvicoltura e pesca
al costo dei fattori per regione

L A Z I O

milioni di lire 1970

ANNI	AGRICOLTURA										PESCA	TOTALE	CONTRIBU- TI ALLA PRODU- ZIONE	VALORE AGGIUNTO AL COSTO DEI FATTORI
	Produzione vendibile					Consumi intermedi	SILVI- CULTURA		TOTALE					
	Coltivazioni erbose e foraggere		Coltivazioni legnose		Allevamenti zootecnici		Valore aggiunto	Valore aggiunto	Valore aggiunto	Valore aggiunto				
	Coltiva- zioni erbacee e foraggere	Coltiva- zioni legnose	Alleva- menti zootecnici	Totale	Valore aggiunto		Valore aggiunto	Valore aggiunto	Valore aggiunto					
1951	58.207	58.642	52.849	169.698	19.931	149.767	6.829	2.590	159.186	4.473	163.659			
1952	64.229	69.192	54.897	188.318	20.594	167.724	7.369	3.273	178.366	8.183	186.549			
1953	80.368	67.770	52.521	200.659	23.557	177.102	7.655	3.867	188.624	5.369	193.993			
1954	84.723	62.722	53.953	201.398	25.105	176.293	7.634	4.338	188.265	6.681	194.946			
1955	91.694	65.258	55.538	212.490	28.794	183.696	7.577	5.147	196.420	2.941	199.361			
1956	85.125	83.231	59.603	227.959	28.275	199.684	7.289	5.793	212.766	2.838	215.604			
1957	94.693	50.171	59.846	204.710	30.192	174.518	7.144	5.457	187.119	3.547	190.666			
1958	123.138	71.246	61.451	255.835	31.718	224.117	7.251	7.311	238.679	4.908	243.587			
1959	121.923	90.112	65.742	277.777	33.004	244.773	7.729	4.539	257.041	6.443	263.484			
1960	117.398	75.827	69.448	262.673	36.735	225.938	7.256	4.755	237.949	9.233	247.182			
1961	125.022	74.392	77.164	276.578	38.835	237.743	7.222	7.227	252.192	7.843	260.035			
1962	123.717	93.833	79.753	297.303	43.537	253.766	6.995	5.765	266.526	11.816	278.342			
1963	127.689	89.240	76.967	293.896	44.021	249.875	6.721	5.146	261.742	13.145	274.887			
1964	145.026	85.546	77.252	307.824	50.832	256.992	6.603	9.047	272.642	8.977	281.619			
1965	144.223	94.490	74.202	312.915	55.825	257.090	5.727	11.538	274.355	11.266	285.621			
1966	149.096	90.995	84.427	324.518	60.390	264.128	6.245	9.446	279.819	8.080	287.899			
1967	155.959	105.943	83.212	345.114	61.604	283.510	5.930	5.809	295.249	14.465	309.714			
1968	151.022	100.125	94.186	345.333	60.794	284.539	4.876	4.516	293.931	12.919	306.850			
1969	162.614	91.122	101.386	355.122	60.495	294.627	4.617	5.348	304.592	13.100	317.692			
1970	162.173	91.222	103.506	356.901	60.636	296.265	3.741	7.274	307.280	12.346	319.626			
1971	167.368	100.422	104.223	372.013	67.947	304.066	3.363	6.163	313.592	15.578	329.170			
1972	151.818	77.252	104.523	333.593	65.670	267.923	2.826	10.650	281.399	14.977	296.376			
1973	161.560	98.579	106.560	366.699	75.903	290.796	2.273	10.913	303.982	16.433	320.415			
1974	162.132	106.593	109.131	377.856	78.671	299.185	1.966	12.436	313.587	15.953	329.540			
1975	181.533	103.436	111.252	396.221	79.963	316.258	2.326	14.082	332.666	18.474	351.140			
1976	176.209	80.097	116.907	373.213	82.877	290.336	2.664	16.085	309.085	14.427	323.512			
1977	159.796	96.340	125.267	381.403	87.727	293.676	3.770	13.585	311.031	18.092	329.123			

Segue Tav. 2 - Valore aggiunto dell'agricoltura, silvicoltura e pesca
al costo dei fattori per regione

A B R U Z Z O milioni di lire 1970

ANNI	AGRICOLTURA										PESCA	TOTALE	CONTRI- BUTI ALLA PRODU- ZIONE	VALORE AGGIUNTO AL COSTO DEI FATTORI
	Produzione vendibile					Consumi intermedi	Valore aggiunto	SILVI- CULTURA	Valore aggiunto	Valore aggiunto				
	Coltiva- zioni erbacee e foraggiere	Coltiva- zioni legnose	Alleva- menti zootecnici	Totale	Valore aggiunto									
1951	43.378	28.675	26.703	98.756	9.504	89.252	2.276	2.564	94.092	4.280	98.372			
1952	38.690	27.188	28.087	93.965	10.246	83.719	2.438	2.903	89.060	4.344	93.404			
1953	45.705	29.382	23.808	98.895	10.356	88.539	2.592	2.810	93.941	4.426	98.367			
1954	44.111	29.858	23.005	96.974	11.219	85.755	2.926	2.458	91.139	4.322	95.461			
1955	49.662	28.136	26.327	104.125	13.133	90.992	2.697	2.682	96.371	3.057	99.428			
1956	44.246	30.029	29.665	103.940	13.861	90.079	2.815	2.592	95.486	1.951	97.437			
1957	48.017	18.663	30.399	97.079	14.964	82.115	2.614	2.451	87.180	2.957	90.137			
1958	54.395	32.521	29.849	116.765	15.060	101.705	2.755	2.295	106.755	3.650	110.405			
1959	54.599	35.034	33.412	123.045	15.977	107.068	2.724	2.411	112.203	5.163	117.366			
1960	49.656	29.202	35.379	114.237	17.982	96.255	2.835	2.037	101.127	4.466	105.593			
1961	59.840	43.869	37.623	141.332	18.938	122.394	2.688	2.241	127.323	8.246	135.569			
1962	56.253	47.951	37.335	141.539	19.265	122.274	2.610	2.090	126.974	7.030	134.004			
1963	59.153	52.993	37.838	149.984	22.305	127.679	2.955	2.054	132.688	8.521	141.209			
1964	60.120	49.130	39.770	149.020	23.406	125.614	3.094	2.125	130.833	5.406	136.239			
1965	61.016	47.309	38.817	147.142	27.563	119.579	2.824	2.189	124.592	7.081	131.673			
1966	67.412	48.550	41.956	157.918	30.145	127.773	2.996	2.519	133.288	5.898	139.186			
1967	70.993	61.248	44.128	176.369	30.825	145.544	2.933	1.615	150.092	10.467	160.559			
1968	67.320	46.029	47.588	160.937	30.651	130.286	1.934	3.077	135.297	8.436	143.733			
1969	71.550	57.229	49.120	177.899	30.234	147.665	1.460	2.870	151.995	6.842	158.837			
1970	67.583	47.043	51.834	166.460	28.351	138.109	1.541	2.697	142.347	8.752	151.099			
1971	71.754	54.046	53.152	178.952	30.669	148.283	1.294	2.831	152.408	12.980	165.388			
1972	67.911	55.694	54.356	177.961	30.683	147.278	1.420	2.801	151.499	13.526	165.025			
1973	67.171	57.939	56.128	181.238	38.621	142.617	933	2.696	146.246	10.818	157.064			
1974	70.943	57.017	59.835	187.795	40.703	147.092	868	3.267	151.227	11.465	162.692			
1975	71.135	53.562	60.990	185.687	41.399	144.288	773	5.173	150.234	13.793	164.027			
1976	78.748	57.346	63.228	199.322	44.411	154.911	806	4.307	160.024	11.860	171.884			
1977	76.148	51.760	68.770	196.678	47.205	149.473	951	3.094	153.518	14.272	167.790			

Segue Tav. 2 - Valore aggiunto dell'agricoltura, silvicoltura e pesca
al costo dei fattori per regione

M O L I S E

milioni di Lire 1970

A N N I	AGRICOLTURA										PESCA	TOTALE	CONTRIBU- TI ALLA PRODU- ZIONE	VALORE AGGIUNTO AL COSTO DEI FATTORI
	Produzione vendibile					Consumi intermedi	SILVI- CULTURA		TOTALE					
	Coltiva- zioni erbacee e foraggere		Coltiva- zioni legnose	Alleva- menti zootecnici	Totale		Valore aggiunto	Valore aggiunto	Valore aggiunto	Valore aggiunto				
	Coltiva- zioni erbacee e foraggere	Coltiva- zioni legnose												
1951	18.534	4.705	8.728	31.967	3.370	28.597	912	405	29.914	1.178	31.092			
1952	16.709	4.383	9.382	30.474	3.493	26.981	954	436	28.371	2.293	30.664			
1953	20.211	5.265	11.713	37.189	3.759	33.430	1.046	385	34.861	2.163	37.024			
1954	17.927	6.299	12.136	36.362	4.260	32.102	1.164	358	33.624	2.268	35.892			
1955	21.513	6.656	8.796	36.965	4.950	32.015	1.068	416	33.499	1.838	35.337			
1956	19.528	9.238	9.522	38.288	5.054	33.234	1.111	331	34.676	1.861	36.537			
1957	20.011	5.708	10.152	35.871	5.573	30.298	1.034	290	31.622	1.789	33.411			
1958	24.220	10.900	9.833	44.953	5.435	39.518	1.103	305	40.926	3.074	44.000			
1959	27.805	9.037	11.219	48.061	5.536	42.525	1.090	358	43.973	2.868	46.841			
1960	21.287	8.413	12.386	42.086	6.098	35.988	1.131	448	37.567	1.992	39.559			
1961	32.010	10.840	12.920	55.770	6.711	49.059	1.073	493	50.625	4.175	54.800			
1962	27.376	11.854	12.698	51.928	7.356	44.572	1.039	454	46.065	4.129	50.194			
1963	29.077	14.878	12.644	56.599	8.944	47.655	1.157	562	49.374	4.508	53.882			
1964	30.574	11.044	11.187	52.805	8.733	44.072	1.295	630	45.997	4.118	50.115			
1965	25.017	11.640	12.123	48.780	8.856	39.924	1.199	499	41.622	3.481	45.103			
1966	26.263	10.329	12.751	49.343	9.410	39.933	1.059	533	41.525	4.004	45.529			
1967	33.307	11.174	12.966	57.447	9.824	47.623	1.018	500	49.141	5.248	54.389			
1968	24.776	10.275	15.565	50.616	9.431	41.185	835	576	42.596	5.195	47.791			
1969	29.499	7.579	16.296	53.374	8.288	45.086	982	519	46.587	5.242	51.829			
1970	24.325	7.101	16.652	48.078	7.881	40.197	516	498	41.211	4.582	45.793			
1971	28.273	9.220	16.683	54.176	9.046	45.130	627	406	46.163	6.846	53.009			
1972	21.278	7.469	16.577	45.324	8.365	36.959	767	374	38.100	7.104	45.204			
1973	15.956	7.838	17.565	41.359	10.977	30.382	496	329	31.207	6.022	37.229			
1974	17.192	8.102	18.239	43.533	12.059	31.474	315	302	32.091	6.478	38.569			
1975	26.068	8.758	18.780	53.606	12.989	40.617	393	493	41.503	7.165	48.668			
1976	21.097	7.239	18.957	47.293	13.226	34.067	436	563	35.066	5.190	40.256			
1977	17.437	8.285	19.710	45.432	13.658	31.774	571	636	32.981	7.926	40.907			

Segue Tav. 2 - Valore aggiunto dell'agricoltura, silvicoltura e pesca
al costo dei fattori per regione

C A M P A N I A milioni di lire 1970

A N N I	AGRICOLTURA										SILVI- COLTURA	PESCA	TOTALE	CONTRIBU- TI ALLA PRODU- ZIONE	VALORE AGGIUNTO AL COSTO DEI FATTORI
	Produzione vendibile					Consumi intermedi	Valore aggiunto	Valore aggiunto	Valore aggiunto	Valore aggiunto					
	Coltiva- zioni erbacee e foraggiere	Coltiva- zioni legnose	Alleva- menti zootecnici	Totale											
1951	120.743	98.656	53.594	272.993	19.967	253.026	7.468	3.807	264.301	6.070	270.371				
1952	115.282	97.750	55.734	268.766	21.319	247.447	7.382	3.875	258.704	7.908	266.612				
1953	134.515	98.191	53.705	286.411	23.257	263.154	7.312	3.796	274.262	7.553	281.815				
1954	128.666	88.082	55.710	272.458	24.703	247.755	7.636	3.336	258.727	7.020	265.747				
1955	127.904	91.828	55.870	275.602	28.453	247.149	7.339	3.141	257.629	3.676	261.305				
1956	138.816	113.901	59.419	312.136	30.522	281.614	6.841	3.545	292.000	7.667	299.667				
1957	143.258	102.041	60.165	305.464	33.484	271.980	7.001	3.749	282.730	9.076	291.806				
1958	173.170	110.084	60.709	343.963	35.034	308.929	6.667	3.668	319.264	9.532	328.796				
1959	180.746	121.760	68.081	370.587	37.018	333.569	6.528	4.583	344.680	9.568	354.248				
1960	172.097	113.302	71.608	357.007	41.226	315.781	6.827	4.320	326.928	9.490	336.418				
1961	159.612	143.482	79.445	382.539	41.520	341.019	6.976	5.081	353.076	14.858	367.934				
1962	174.787	122.556	84.566	381.909	42.941	338.968	6.316	5.000	350.284	9.901	360.185				
1963	190.633	156.259	85.413	432.305	49.107	383.198	6.407	5.505	395.110	18.861	413.971				
1964	194.387	133.996	86.668	415.051	49.817	365.234	6.383	5.338	376.955	10.940	387.895				
1965	215.075	153.886	87.935	456.896	57.461	399.435	6.330	4.535	410.300	14.589	424.889				
1966	221.257	163.561	93.567	478.385	61.034	417.351	6.110	5.272	428.733	14.378	443.111				
1967	237.321	174.902	96.171	508.394	62.632	445.762	5.844	5.837	457.443	18.787	476.230				
1968	239.178	190.024	99.669	528.871	63.690	465.181	6.879	5.708	477.768	14.959	492.727				
1969	244.212	159.254	111.296	514.762	66.643	448.119	7.203	5.882	461.004	16.691	477.695				
1970	259.484	176.218	114.727	550.429	69.328	481.101	4.822	5.581	491.504	19.113	510.617				
1971	262.997	193.283	115.517	571.797	81.166	490.631	4.280	5.947	500.858	18.983	519.841				
1972	260.421	177.999	121.395	559.815	84.914	474.901	4.477	6.495	485.873	18.960	504.833				
1973	285.268	188.667	125.105	599.040	93.438	505.602	3.706	4.864	514.172	28.072	542.244				
1974	293.694	185.092	128.523	607.309	96.764	510.545	2.839	4.180	517.564	48.894	566.458				
1975	308.012	175.722	129.553	613.287	101.131	512.156	3.211	2.745	518.112	52.655	570.767				
1976	294.992	159.078	132.220	586.290	101.210	485.080	3.337	5.425	493.842	43.346	537.188				
1977	282.287	166.912	136.035	585.234	103.918	481.316	3.867	3.757	488.940	49.035	537.975				

Segue Tav. 2 - Valore aggiunto dell'agricoltura, silvicoltura e pesca
al costo dei fattori per regione

P U G L I A

milioni di Lire 1970

A N N I	A G R I C O L T U R A										P E S C A	T O T A L E	C O N T R I B U T I A L L A P R O D U Z I O N E	V A L O R E A G G I U N T O A L C O S T O D E I F A T T O R I	
	P r o d u z i o n e v e n d i b i l e					C o n s u m i i n t e r m e d i	V a l o r e a g g i u n t o	S I L V I - C O L T U R A	V a l o r e a g g i u n t o	V a l o r e a g g i u n t o					
	C o l t i v a z i o n i e r b a c c e e f o r a g g e r e		C o l t i v a z i o n i l e g n o s e		A l l e v a m e n t i z o o t e c n i c i										T o t a l e
1951	95.892	144.730	29.497	270.119	16.379	253.740	8.460	8.556	270.756	21.852	292.608				
1952	81.257	144.514	29.636	255.407	17.156	238.251	10.286	9.013	257.550	19.445	276.995				
1953	99.440	211.166	28.387	338.993	19.972	319.021	9.874	10.766	339.661	30.617	370.278				
1954	93.899	193.503	28.668	316.070	22.024	294.046	10.737	10.176	314.959	35.061	350.020				
1955	90.974	125.470	28.591	245.035	24.236	220.799	8.778	9.206	238.783	19.000	257.783				
1956	95.620	162.071	30.029	287.720	23.316	264.404	10.846	10.069	285.319	13.936	299.255				
1957	106.725	194.611	30.673	332.009	26.281	305.728	15.069	11.504	332.301	44.816	377.117				
1958	113.327	170.954	31.490	315.771	27.846	287.925	12.694	10.401	311.020	27.274	338.294				
1959	132.208	223.303	34.851	390.362	30.193	360.169	13.008	10.034	383.211	34.484	417.695				
1960	109.349	188.219	37.030	334.598	32.814	301.784	14.939	9.569	326.292	44.148	370.440				
1961	113.968	227.411	40.060	381.439	33.379	348.060	13.204	10.188	371.452	47.497	418.949				
1962	142.376	224.140	43.383	409.899	35.806	374.093	9.338	9.713	393.144	42.556	435.700				
1963	152.310	225.495	43.192	420.997	38.778	382.219	13.569	10.924	406.712	45.244	451.956				
1964	162.498	235.049	42.661	440.208	42.707	397.501	12.421	11.280	421.202	47.945	469.147				
1965	187.978	255.526	46.809	490.313	47.856	442.457	11.699	11.549	465.705	54.799	520.504				
1966	156.588	234.266	48.956	439.810	49.380	390.430	10.278	10.919	411.627	42.573	454.200				
1967	213.859	318.861	49.172	581.892	51.889	530.003	10.862	11.622	552.487	72.197	624.684				
1968	147.416	253.113	54.357	454.886	50.479	404.407	7.406	12.470	424.283	43.058	467.341				
1969	198.845	277.876	57.322	534.043	56.119	477.924	7.855	11.286	497.065	63.471	560.536				
1970	193.405	266.960	57.240	517.605	56.776	460.829	7.013	11.917	479.759	64.917	544.676				
1971	222.334	285.005	55.860	563.199	63.083	500.116	5.795	12.252	518.163	82.480	600.643				
1972	207.183	180.200	57.118	444.501	66.870	377.631	3.231	13.195	394.057	52.052	446.109				
1973	210.560	274.209	60.178	544.947	69.614	475.333	1.931	11.998	489.262	83.425	572.687				
1974	206.298	244.378	61.953	512.629	72.968	439.661	1.240	14.365	455.266	67.379	522.645				
1975	239.445	276.742	63.731	579.918	75.904	504.014	468	11.863	516.345	73.098	589.443				
1976	233.488	191.673	64.669	489.830	74.838	414.992	506	11.719	427.217	68.787	496.004				
1977	212.458	259.626	65.048	537.132	78.496	458.636	405	9.193	468.234	95.167	563.401				

Segue Tav. 2 - Valore aggiunto dell'agricoltura, silvicoltura e pesca
al costo dei fattori per regione

B A S I L I C A T A

milioni di lire 1970

A N N I	A G R I C O L T U R A										P E S C A	T O T A L E	C O N T R I B U T I A L L A P R O D U Z I O N E	V A L O R E A G G I U N T O A L C O S T O D E I F A T T O R I	
	P r o d u z i o n e v e n d i b i l e					C o n s u m i i n t e r m e d i	V a l o r e a g g i u n t o	S I L V I - C O L T U R A	V a l o r e a g g i u n t o	V a l o r e a g g i u n t o					
	C o l t i v a z i o n i e r b a c c e e f o r a g g e r e		C o l t i v a z i o n i l e g n o s e		A l l e v a m e n t i z o o t e c n i c i										T o t a l e
1951	22.797	11.931	15.475	50.203	5.005	45.198	2.131	9	47.338	3.721	51.059				
1952	20.092	7.912	16.058	44.062	5.452	38.610	2.725	9	41.344	3.379	44.723				
1953	31.595	9.204	15.906	56.305	5.791	50.514	2.582	7	53.103	4.181	57.284				
1954	29.381	12.405	15.774	57.560	5.976	51.584	2.491	3	54.078	4.907	58.985				
1955	30.393	10.425	15.323	56.141	6.785	49.356	2.113	1	51.470	3.946	55.416				
1956	31.652	10.891	16.633	59.176	6.834	52.342	1.918	4	54.264	4.071	58.335				
1957	35.489	11.178	17.695	64.362	7.249	57.113	1.660	5	58.778	5.073	63.851				
1958	33.736	13.039	17.719	64.494	7.515	56.979	2.284	9	59.272	5.320	64.592				
1959	30.927	11.650	19.697	62.274	7.817	54.457	1.996	5	56.458	4.147	60.605				
1960	23.134	12.746	21.071	56.951	8.720	48.231	2.196	8	50.435	3.734	54.169				
1961	36.074	16.765	19.248	72.087	9.192	62.895	2.384	11	65.290	5.807	71.097				
1962	30.915	14.469	20.396	65.780	9.917	55.863	2.092	11	57.966	5.628	63.594				
1963	36.695	19.929	19.744	76.368	11.557	64.811	2.159	12	66.982	7.181	74.163				
1964	29.952	13.187	21.240	64.379	13.860	50.519	2.736	12	53.267	3.866	57.133				
1965	35.520	16.387	19.712	71.619	14.617	57.002	2.611	8	59.621	6.315	65.936				
1966	36.518	15.160	20.703	72.381	15.647	56.734	2.067	13	58.814	6.060	64.874				
1967	43.025	17.619	20.750	81.394	15.800	65.594	2.012	13	67.619	8.657	76.276				
1968	27.853	17.094	26.478	71.423	16.094	55.329	1.809	16	57.154	6.167	63.321				
1969	41.228	19.302	28.079	88.609	16.813	71.796	1.731	10	73.537	10.101	83.638				
1970	37.529	17.386	26.219	81.134	14.740	66.394	1.085	14	67.493	11.100	78.593				
1971	48.343	17.003	25.598	90.944	15.977	74.967	1.017	10	75.994	14.720	90.714				
1972	39.862	15.475	24.921	79.858	15.283	64.575	669	13	65.257	14.080	79.337				
1973	41.862	15.449	25.014	82.325	19.828	62.497	844	23	63.364	14.316	77.680				
1974	48.125	15.971	26.109	90.205	21.017	69.188	625	8	69.821	9.653	79.474				
1975	55.557	18.626	27.847	102.030	21.963	80.067	795	9	80.871	11.268	92.139				
1976	45.542	14.467	29.379	89.388	22.263	67.125	679	4	67.808	7.728	75.536				
1977	40.353	15.767	31.098	87.218	23.315	63.903	755	6	64.664	12.880	77.544				

Segue Tav. 2 - Valore aggiunto dell'agricoltura, silvicoltura e pesca
al costo dei fattori per regione

C A L A B R I A milioni di lire 1970

A N N I	AGRICOLTURA										SILVI- CULTURA	PESCA	TOTALE		CONTRIBU- TI ALLA PRODU- ZIONE	VALORE AGGIUNTO AL COSTO DEI FATTORI
	Produzione vendibile					Consumi intermedi	Valore aggiunto	Valore aggiunto	Valore aggiunto	Valore aggiunto			Valore aggiunto			
	Coltiva- zioni erbacee e foraggiere	Coltiva- zioni legnose	Alleva- menti zootecnici	Totale												
1951	36.141	76.188	32.067	144.396	9.906	134.490	8.385	2.181	145.056	15.327	160.383					
1952	35.865	40.725	33.445	110.035	10.578	99.457	10.995	2.265	112.717	2.831	115.548					
1953	42.157	65.592	31.140	138.849	11.113	127.736	11.059	2.392	141.187	13.744	154.931					
1954	38.297	44.213	30.766	113.276	10.895	102.381	11.088	2.652	116.121	5.689	121.810					
1955	38.372	57.686	30.346	126.404	12.933	113.471	10.624	3.309	127.404	11.748	139.152					
1956	41.810	59.768	33.038	134.616	13.536	121.080	9.220	3.124	133.424	11.766	145.190					
1957	43.839	69.480	34.039	147.358	15.192	132.166	8.671	3.425	144.262	19.042	163.304					
1958	43.414	59.277	33.970	136.661	15.828	120.833	7.488	3.445	131.766	13.782	145.548					
1959	45.809	57.557	35.603	138.969	16.614	122.355	7.672	2.801	132.828	14.383	147.211					
1960	42.591	53.706	37.080	133.377	17.770	115.607	7.430	2.612	125.649	14.653	140.302					
1961	48.453	74.778	36.179	159.410	19.751	139.659	7.092	3.072	149.823	20.427	170.250					
1962	40.189	53.602	37.159	130.950	20.031	110.919	7.017	3.590	121.526	12.042	133.568					
1963	55.167	100.782	36.611	192.560	22.980	169.580	8.227	3.676	181.483	36.782	218.265					
1964	51.920	53.766	37.596	143.282	24.442	118.840	7.486	4.059	130.385	11.126	141.511					
1965	55.430	70.836	35.542	161.808	26.423	135.385	6.927	4.659	146.871	20.972	167.843					
1966	54.828	71.519	35.133	161.480	28.759	131.721	6.834	4.569	143.124	19.918	163.042					
1967	60.062	92.570	36.388	189.020	29.915	159.105	6.545	5.001	170.651	31.138	201.769					
1968	55.776	79.526	43.655	178.957	31.452	147.505	3.604	4.160	155.269	25.326	180.595					
1969	54.603	97.953	44.806	197.362	32.069	165.293	3.265	3.709	172.267	34.985	207.252					
1970	50.761	87.546	46.153	184.460	27.480	156.980	3.307	4.643	164.930	34.213	199.143					
1971	57.314	113.003	49.160	219.477	30.026	189.451	2.973	4.569	196.993	50.134	247.127					
1972	53.801	74.928	53.645	182.374	30.680	151.694	3.286	3.737	158.717	41.235	199.952					
1973	53.956	105.521	56.443	215.920	39.843	176.077	3.237	2.149	181.463	45.594	227.057					
1974	56.370	80.592	58.111	195.073	40.719	154.354	2.477	2.369	159.200	19.575	178.775					
1975	60.961	125.879	60.813	247.653	43.793	203.860	2.670	2.047	208.577	32.818	241.395					
1976	64.571	50.254	63.212	178.037	43.603	134.434	2.527	2.374	139.335	10.305	149.640					
1977	60.931	109.210	65.029	235.170	46.607	188.563	3.731	1.997	194.291	32.330	226.621					

Segue Tav. 2 - Valore aggiunto dell'agricoltura, silvicoltura e pesca
al costo dei fattori per regione

S I C I L I A

milioni di lire 1970

A N N I	AGRICOLTURA										PESCA	SILVI- COLTURA	TOTALE	CONTRIBU- TI ALLA PRODU- ZIONE	VALORE AGGIUNTO AL COSTO DEI FATTORI	
	Produzione vendibile					Consumi intermedi	Valore aggiunto	Valore aggiunto	Valore aggiunto	Valore aggiunto						
	Coltiva- zioni erbacee e foragere		Coltiva- zioni legnose		Alleva- menti zootecnici											Totale
	Coltiva- zioni erbacee e foragere	Coltiva- zioni legnose	Alleva- menti zootecnici	Totale												
1951	108.124	182.829	50.823	341.776	19.870	321.906	4.628	20.494	347.028	23.886	370.914					
1952	100.744	149.447	50.654	300.845	20.495	280.350	4.349	24.583	309.282	16.234	325.516					
1953	134.397	232.325	48.542	415.264	22.437	392.827	4.800	21.732	419.359	33.047	452.406					
1954	114.148	195.213	50.448	359.809	24.778	335.031	4.973	22.016	362.020	18.267	380.287					
1955	125.038	191.897	51.368	368.303	28.280	340.023	5.503	19.404	364.930	27.132	392.062					
1956	101.656	195.455	53.930	351.041	27.529	323.512	4.111	21.066	348.689	24.632	373.321					
1957	152.300	208.494	56.088	416.882	30.311	386.571	4.902	13.619	405.092	29.752	434.844					
1958	145.267	229.409	56.784	431.460	34.587	396.873	5.959	13.603	416.435	27.921	444.356					
1959	143.276	214.295	60.063	417.634	34.445	383.189	4.174	15.438	402.801	26.203	429.004					
1960	124.107	176.542	61.880	362.529	37.807	324.722	3.147	16.262	344.131	20.285	364.416					
1961	136.576	261.535	69.753	467.864	39.616	428.248	3.179	17.216	448.643	29.788	478.431					
1962	109.438	204.454	72.282	386.174	39.440	346.734	2.080	15.145	363.959	22.015	385.974					
1963	153.265	221.912	72.242	447.419	45.779	401.640	2.233	17.120	420.993	36.287	457.280					
1964	128.802	252.698	80.605	462.105	49.075	413.030	2.168	20.062	435.260	25.975	461.235					
1965	155.957	295.126	78.685	529.768	62.340	467.428	1.316	22.205	490.949	39.059	530.008					
1966	154.471	265.397	82.822	502.690	63.273	439.417	2.749	25.886	468.052	30.556	498.608					
1967	181.276	324.766	82.810	588.852	66.844	522.008	2.371	25.519	549.898	46.320	596.218					
1968	177.273	345.793	95.649	618.715	70.420	548.295	1.327	20.205	569.827	40.345	610.172					
1969	185.477	349.827	97.282	632.586	72.923	559.663	1.555	19.988	581.206	44.937	626.143					
1970	184.246	292.593	102.421	579.260	75.287	503.973	742	22.401	527.116	39.631	566.747					
1971	188.281	338.610	101.311	628.202	81.000	547.202	1.163	25.710	574.075	50.456	624.531					
1972	191.276	275.302	101.635	568.213	86.007	482.206	896	29.445	512.547	41.286	553.833					
1973	166.800	339.315	100.016	606.131	88.162	517.969	489	29.258	547.716	48.113	595.829					
1974	191.116	338.670	103.341	633.127	89.790	543.337	406	30.234	573.977	41.864	615.841					
1975	190.349	347.488	104.252	642.089	89.195	552.894	752	26.471	580.117	46.236	626.353					
1976	170.241	330.062	107.156	607.459	88.494	518.965	990	23.991	543.946	37.000	580.946					
1977	134.294	304.572	110.432	549.298	90.773	458.525	821	26.972	486.318	38.025	524.343					

Segue Tav. 2 - Valore aggiunto dell'agricoltura, silvicoltura e pesca
al costo dei fattori per regione

S A R D E G N A

milioni di lire 1970

A N N I	A G R I C O L T U R A										P E S C A	T O T A L E	C O N T R I B U T I A L L A P R O D U Z I O N E	V A L O R E A G G I U N T O A L C O S T O D E I F A T T O R I
	P r o d u z i o n e v e n d i b i l e					C o n s u m i i n t e r m e d i	V a l o r e a g g i u n t o	S I L V I - C O L T U R A	V a l o r e a g g i u n t o	V a l o r e a g g i u n t o				
	C o l t i v a z i o n i e r b a c c e e f o r a g g e r e	C o l t i v a z i o n i l e g n o s e	A l l e v a m e n t i z o o t e c n i c i	T o t a l e	V a l o r e a g g i u n t o									
1951	26.893	16.572	60.228	103.693	7.313	96.380	5.004	3.164	104.548	3.617	108.165			
1952	27.597	19.956	59.402	106.955	7.734	99.221	5.547	3.823	108.591	4.965	113.556			
1953	30.035	17.573	56.241	103.849	8.260	95.589	5.872	3.730	105.191	4.714	109.905			
1954	31.412	18.160	58.321	107.893	8.966	98.927	5.622	5.033	109.582	4.897	114.479			
1955	28.320	28.342	58.028	114.690	10.633	104.057	4.741	4.806	113.604	4.811	118.415			
1956	29.513	31.519	62.737	123.769	11.411	112.358	4.828	4.649	121.835	6.804	128.639			
1957	34.622	24.038	65.717	124.377	11.743	112.634	4.778	3.805	121.217	6.462	127.679			
1958	37.706	30.237	65.403	133.346	12.873	120.473	4.470	5.148	130.091	7.248	137.339			
1959	39.614	33.179	67.080	139.873	14.559	125.314	4.521	4.538	134.373	6.481	140.854			
1960	48.137	27.376	67.946	143.459	14.709	128.750	4.767	4.211	137.728	6.803	144.531			
1961	45.365	38.717	68.628	152.710	15.642	137.068	5.104	4.555	146.727	6.744	153.471			
1962	44.192	39.475	72.330	155.997	15.779	140.218	4.441	5.186	149.845	6.196	156.041			
1963	43.870	39.560	72.229	155.659	18.354	137.305	4.221	4.770	146.296	8.847	155.143			
1964	49.435	30.410	79.842	159.687	21.619	138.068	5.010	4.556	147.634	4.205	151.839			
1965	53.909	41.890	74.803	170.602	27.619	142.983	5.134	3.139	151.256	7.419	158.675			
1966	58.504	32.060	84.246	174.810	29.762	145.048	5.662	2.963	153.673	4.686	158.359			
1967	62.362	38.163	79.990	180.515	28.883	151.632	5.237	2.808	159.677	8.516	168.193			
1968	65.653	39.732	82.752	188.137	31.710	156.427	3.538	2.567	162.532	7.095	169.627			
1969	70.636	45.204	86.341	202.181	31.995	170.186	3.434	4.032	177.658	8.768	186.420			
1970	69.264	38.798	81.879	189.941	29.514	160.427	2.222	5.254	167.903	10.468	178.371			
1971	77.305	43.244	85.847	206.396	36.679	169.717	3.249	6.118	179.084	20.837	199.921			
1972	58.792	26.549	87.629	172.970	34.959	138.011	3.160	6.013	147.184	14.831	162.015			
1973	50.483	45.343	88.629	184.455	43.107	141.348	2.657	6.280	150.285	9.817	160.102			
1974	56.931	55.337	92.534	204.802	45.190	159.612	2.420	4.853	166.885	7.135	174.020			
1975	50.241	49.600	94.708	194.549	45.659	148.890	1.460	4.290	154.640	9.532	164.172			
1976	47.560	30.677	99.736	177.973	48.226	129.747	1.308	4.666	135.721	6.120	141.841			
1977	42.999	43.793	105.178	191.970	51.036	140.934	1.574	3.908	146.416	10.970	157.386			

Principali pubblicazioni ISTAT

PUBBLICAZIONI PERIODICHE

Bollettino mensile di statistica

La più completa ed autorevole raccolta di dati continuamente aggiornati concernenti tutti i più notevoli aspetti dell'andamento demografico, sociale, economico e finanziario, anche con ampi riferimenti all'andamento internazionale. Abbonamento annuo L. 24.000 (per l'estero: L. 32.000). Ogni fascicolo L. 2.800.

Indicatori mensili

Forniscono in anticipo sulla normale data di pubblicazione notizie riassuntive, dati e grafici relativi all'andamento mensile dei principali fenomeni interessanti la vita nazionale. (ultimo numero disponibile gennaio 1979) Abbonamento annuo L. 7.000 (per l'estero: L. 9.000). Ogni fascicolo L. 800.

Statistica mensile del commercio con l'estero

Unica documentazione statistica ufficiale sul commercio dell'Italia con l'estero; fornisce, per tutte le merci comprese nella classificazione merceologica della tariffa dei dazi doganali, l'andamento mensile delle importazioni e delle esportazioni da e per i principali paesi. (ultimo numero disponibile settembre 1978) Abbonamento annuo L. 34.000 (per l'estero: L. 43.000). Ogni fascicolo L. 4.000.

Notiziario ISTAT

Fornisce essenziali e tempestivi dati di prima mano sugli sviluppi della congiuntura economica nel campo della produzione agraria e industriale, dei prezzi, dei trasporti, del commercio interno, degli scambi internazionali, come pure dati relativi alle statistiche demografiche, sanitarie e sociali, dati che vengono poi pubblicati in forma più analitica nel « Bollettino mensile di statistica » e nella « Statistica mensile del commercio con l'estero ».

Serie 1, Attività produttiva (10 fogli); abbonamento annuo L. 16.000 (estero: L. 21.000) una copia L. 200.

Serie 2, Prezzi e salari (4 fogli); abbonamento annuo L. 8.000 (estero: L. 12.000) una copia: L. 200.

Serie 3, Popolazione (8 fogli); abbonamento annuo L. 12.000 (estero L. 16.000); una copia L. 200.

Tutte le serie: abbonamento annuo L. 35.000 (per l'estero L. 47.000).

ABBONAMENTI CUMULATIVI A TUTTI I PERIODICI

— compresa la « Statistica mensile del commercio con l'estero »: abbonamento annuo L. 90.000 (per l'estero L. 115.000)

— esclusa la « Statistica mensile del commercio con l'estero »: abbonamento annuo L. 66.000 (per l'estero L. 88.000)

Gli abbonamenti decorrono dal 1° gennaio anche se sottoscritti nel corso dell'anno. In tal caso l'abbonato riceverà i numeri dell'annata già pubblicati. L'abbonato ai periodici ISTAT ha diritto a ricevere gratuitamente i fascicoli non pervenuti soltanto se ne segnalerà il mancato arrivo entro 10 giorni dal ricevimento del fascicolo successivo. Decorso tale termine, si spediscono solo contro rimessa dell'importo. Le variazioni di indirizzo devono essere segnalate dall'abbonato per iscritto. Gli abbonati a tutti i periodici hanno diritto allo sconto del 50% sul prezzo di copertina per l'acquisto di una sola copia di altre pubblicazioni non periodiche dell'ISTAT edite nel corso dell'anno in cui è stato sottoscritto l'abbonamento. Le pubblicazioni possono essere richieste direttamente all'Istituto Centrale di Statistica (Via Cesare Balbo, 16 - 00100 Roma) versando il relativo importo, maggiorato del 10% per spese di spedizione e oneri fiscali, sul c/c postale n. 619007.

PUBBLICAZIONI ANNUALI

Annuario statistico italiano - edizione 1978 L. 6.000

Classica e fondamentale pubblicazione, riporta in forma organica e completa tutti i dati riflettenti i molteplici aspetti della complessa attività nazionale nel campo sociale, economico e finanziario. Contiene, inoltre, aggiornati dati statistici internazionali.

Compendio statistico italiano - edizione 1978 » 2.500

Sintetizza, in semplici tabelle numeriche di facile lettura ed attraverso appropriate note illustrative e rappresentazioni grafiche, i dati fondamentali della vita economica, demografica e sociale e fornisce un quadro panoramico della corrispondente situazione degli altri principali Paesi del mondo.

I conti degli Italiani - volume XII - edizione 1978. » 1.500

Illustra in forma divulgativa i principali aspetti quantitativi dell'economia italiana.

Annuario di statistiche demografiche - volume XXV - edizione 1976 » 7.500

Comprende tutte le statistiche sui fenomeni demografici riguardanti il movimento della popolazione secondo gli atti dello stato civile, nonché sugli espatriati e rimpatriati.

Popolazione e movimento anagrafico dei Comuni - volume XXII - edizione 1978 » 7.500

Contiene, distintamente per Comune, i dati del movimento e dell'ammontare della popolazione residente alla fine dell'anno, nonché numerose tavole riepilogative ed altre concernenti le iscrizioni e cancellazioni anagrafiche per trasferimento di residenza, per provincia, all'interno e con l'estero. Infine è riportato l'elenco delle variazioni territoriali avvenute durante l'anno.

Annuario di statistiche sanitarie - volume XIX - edizione 1974	L.	13.000
Riunisce le statistiche sulle cause di morte, sulle strutture e sull'attività degli Istituti di cura, sulle malattie infettive e diffuse soggette a denuncia obbligatoria, sui nati deformi e sugli aborti.		
Annuario statistico dell'assistenza e della previdenza sociale - volume XX - edizione 1972-73.	»	8.500
Pubblicazione nella quale vengono statisticamente illustrati i principali aspetti dell'assistenza sociale in Italia ed alcune forme di attività svolte dai vari Istituti nel settore della previdenza sociale.		
Annuario statistico dell'istruzione - volume XXIX - edizione 1977		
Tomo I - Dati analitici: nazionali, regionali e provinciali	»	8.000
Tomo II - Dati riassuntivi comunali	»	8.000
Quadro statistico completo ed aggiornato della situazione scolastica del Paese, attraverso dati sui vari rami d'insegnamento esaminati sotto i più interessanti aspetti dell'ordinamento degli studi e dei risultati conseguiti dagli iscritti.		
Annuario delle statistiche culturali - volume XVIII - edizione 1977	»	6.000
Documentazione ufficiale completa sulle principali attività culturali concernenti, tra l'altro, la produzione libraria, la pubblicazione di riviste scientifiche, la stampa periodica e le biblioteche.		
Annuario di statistiche giudiziarie - volume XXIV - edizione 1975	»	10.000
Ampia documentazione statistica dell'attività giudiziaria nonché dei principali fenomeni in materia civile, penale, nel campo della criminalità e degli Istituti di prevenzione e pena.		
Annuario di statistica agraria - volume XXIV - edizione 1977	»	9.000
Riunisce i dati significativi dell'economia agricola italiana con particolare riguardo alle coltivazioni.		
Annuario di statistica forestale - volume XXVIII - edizione 1976	»	6.500
Fornisce un quadro completo sulla struttura delle foreste italiane e delle relative utilizzazioni legnose, unitamente ad alcuni aspetti economici.		
Annuario di statistiche meteorologiche - volume XVII - edizione 1977	»	12.000
Raccoglie i dati relativi alle temperature, piovosità e altri fattori climatici rilevati da una rete di stazioni ed osservatori distribuiti nel territorio nazionale.		
Annuario statistico della zootecnia, pesca e caccia - volume XVIII - edizione 1977	»	5.000
Riporta i più recenti dati sulla consistenza e produttività degli allevamenti, sull'attività della pesca e su alcuni aspetti del settore venatorio.		
Annuario di statistiche industriali - volume XXI - edizione 1977	»	8.000
Nel suo genere, unica e veramente preziosa pubblicazione in cui sono organicamente raccolte tutte le informazioni statistiche fondamentali concernenti il complesso ed importante settore dell'industria.		
Annuario statistico dell'attività edilizia e delle opere pubbliche - volume XXII - edizione 1977	»	7.000
Statistica ufficiale dedicata esclusivamente al settore dell'attività edilizia e delle opere pubbliche effettuate dallo Stato e da Enti pubblici, nonché da privati con finanziamento parziale dello Stato.		
Annuario statistico del commercio interno - volume XIX - edizione 1976	»	13.000
Fornisce i risultati delle rilevazioni correnti relativi al fenomeno della distribuzione. Vi figurano gli indici mensili delle vendite al minuto, una estesa analisi dell'attività alberghiera e del turismo, nonché la più recente distribuzione per Comune delle licenze di esercizio.		
Annuario statistico della navigazione marittima - volume XXXI - edizione 1977	»	10.000
Contiene i dati statistici sul movimento dei natanti e del relativo carico avvenuto nei porti marittimi e negli altri approdi autorizzati del territorio nazionale.		
Statistica degli incidenti stradali - volume XXV - edizione 1977	»	6.500
La più completa ed aggiornata raccolta di dati su una materia di viva attualità.		
Statistica annuale del commercio con l'estero - volume XXXIII - edizione 1976		
Tomo I - Dati generali e riassuntivi	»	11.000
Tomo II - Merci per Paesi	»	22.000
Riporta i dati definitivi sull'andamento delle importazioni e delle esportazioni con l'analisi completa del movimento per merci e per Paesi. Nel Tomo primo è riportata, tra l'altro, un'ampia documentazione sul movimento delle merci nei depositi doganali e sul commercio di transito.		
Statistiche dei bilanci delle amministrazioni regionali, provinciali e comunali - volume XXI - edizione 1973 .	»	6.000
Pubblicazione che, mettendo in particolare evidenza la struttura dei conti economici delle amministrazioni locali, consente di poter determinare il prodotto netto delle amministrazioni stesse.		
Annuario di statistiche del lavoro - volume XIX - edizione 1978	»	6.000
Organica ed aggiornata documentazione statistica su tutti i principali aspetti del mondo del lavoro.		
Annuario di contabilità nazionale - volume VII - edizione 1977		
Tomo I - Dati economici e finanziari a livello nazionale	»	7.000
Tomo II - Conti ed aggregati economici a livello territoriale	»	6.000
Contiene i dati sulla struttura ed evoluzione delle principali grandezze del sistema economico italiano.		

ANNALI DI STATISTICA - Serie VIII (*)

Vol. 23 - Evoluzione e prospettive delle forze di lavoro in Italia	L.	4.000
Vol. 24 - Statistica medica - Atti del quarto Simposio (Roma, 21-22 gennaio 1968)	»	10.000
Vol. 25 - Tavole di nuzialità (1960-62) e tavole di mortalità (1964-67) della popolazione italiana	»	2.000
Vol. 26 - Atti del Convegno sull'informazione statistica in Italia (Roma, 28-29 maggio 1971)	»	5.000
Vol. 27 - Sintesi statistica di un ventennio di vita economica italiana 1951-1971	»	5.000
Vol. 28 - Problemi relativi alla definizione, stima, rilevazione ed utilizzazione del capitale	»	7.500
Vol. 29 - Tendenze evolutive della mortalità infantile in Italia	»	8.000

COLLANA D'INFORMAZIONI

Anno 1978

n. 1 - Conti economici nazionali 1960-77 - Dati sommari	»	2.000
n. 2 - Indici dei prezzi al consumo per le famiglie di operai e impiegati - 1861-1977	»	3.500
n. 3 - Il valore aggiunto dell'agricoltura per regione - 1976-1977	»	2.000
n. 4 - Saldi del movimento della popolazione residente - 1972-1977	»	2.500
n. 5 - Occupati per attività economica e regione - 1970-1977	»	3.500

Anno 1979

n. 1 - Il valore aggiunto dell'agricoltura per regione - 1951-1977	L.	2.500
--	----	-------

PUBBLICAZIONI SPECIALI (*)

Sommario di statistiche storiche dell'Italia 1861-1975	L.	7.000
Popolazione residente e presente dei comuni - Censimenti dal 1861 al 1971:		
Tomo 1 - Circoscrizioni territoriali al 24 ottobre 1971	»	9.000
Tomo 2 - Circoscrizioni territoriali alla data di ciascun censimento	»	13.000
Elezioni della Camera dei Deputati e del Senato della Repubblica, 20 giugno 1976 - Dati sommari	»	2.500
Elezione della Camera dei Deputati, 7 maggio 1972: Vol. I - Risultati per Comune	»	5.000
Vol. II - Voti alle liste e voti ai candidati	»	4.500
Elezione del Senato della Repubblica, 7 maggio 1972: Vol. I - Risultati per Comune	»	8.500
Vol. II - Voti ai candidati	»	3.000
Elezioni amministrative dal 1970 al 1974	»	4.500
L'attrezzatura alberghiera in Italia al 1° gennaio 1973	»	5.500
Tavole attuariali 1970-72	»	8.000
Il valore della lira dal 1861 al 1972	»	1.200
Indagine sulla struttura delle aziende agricole 1975	»	15.000
Catasto viticolo (Rilevazione al 25 ottobre 1970)		
Vol. I - Caratteristiche delle aziende viticole: Tomo 1 - Dati regionali e provinciali	»	9.000
Tomo 2 - Dati comunali	»	6.000
Vol. II - Caratteristiche dei vitigni: Tomo 1 - Italia in complesso e Italia settentrionale	»	11.000
Tomo 2 - Italia centrale, meridionale e insulare	»	13.000
Statistiche sociali - vol. I - 1975	»	6.000
Indagine su alcune specie di alberi da frutto (Melo, Pero, Pesco, Arancio) - 1974	»	8.000

METODI E NORME

Serie A

n. 9 - Numeri indici dei tassi delle retribuzioni minime contrattuali - Base 1966 = 100	L.	500
n. 11 - Numeri indici del costo di costruzione di un fabbricato residenziale - Base 1970 = 100	»	400
n. 13 - Numeri indici dei prezzi dei prodotti venduti e dei beni acquistati dagli agricoltori - Base 1970 = 100	»	500
n. 14 - Numeri indici della produzione industriale - Base 1970 = 100	»	5.000
n. 15 - Rilevazioni campionarie delle forze di lavoro	»	2.500
n. 16 - Numeri indici dei prezzi - Base 1976 = 100	»	2.500

Serie B

n. 6 - Istruzioni per la rilevazione statistica degli incidenti stradali	»	250
n. 8 - Norme tecniche per la rilevazione dei prezzi all'ingrosso delle merci	»	300
n. 9 - Istruzioni per la rilevazione statistica del movimento della navigazione marittima	»	400
n. 10 - Istruzioni per la rilevazione dei dati delle statistiche forestali	»	1.000
n. 14 - Istruzioni per la rilevazione statistica dell'attività edilizia	»	500
n. 15 - Istruzioni per la rilevazione statistica delle opere pubbliche	»	500
n. 16 - Istruzioni per le rilevazioni statistiche giudiziarie, giuridico-amministrative e degli istituti di prevenzione e pena	»	5.000
n. 17 - Istruzioni per la rilevazione statistica del movimento della popolazione	»	2.500

Serie C

n. 1 - Circoscrizioni statistiche	»	1.200
n. 5 - Classificazione delle attività economiche	»	2.000
n. 6 - Classificazione delle professioni	»	2.500
n. 7 - Classificazione delle malattie, traumi e cause di morte	»	5.000

(*) Per la completa Serie VIII degli Annali e per le altre pubblicazioni speciali cfr. *Catalogo pubblicazioni*.

NOTE E RELAZIONI

n. 48 - Indagine speciale sulle abitazioni al luglio 1969	L.	2.000
n. 49 - Indagine campionaria sui consumi delle famiglie italiane - Anno 1969	»	2.500
n. 50 - Indagine sulla fecondità della donna	»	4.000
n. 52 - Il capitale fisso riproducibile delle attività industriali - Anni 1951-1972	»	4.000
n. 53 - Indagine speciale sulle letture in Italia al 6 luglio 1973	»	3.000
n. 54 - Distribuzione per età della popolazione scolastica	»	4.000
n. 55 - Indagine speciale sulle vacanze degli Italiani nel 1975.	»	2.500

SUPPLEMENTI AL BOLLETTINO MENSILE DI STATISTICA

Anno 1978

n. 1 - Indagine statistica sulla ricerca scientifica - Consuntivo: Anno 1975 - Previsione: Anni 1976 e 1977	L.	1.500
n. 2 - Statistiche dell'istruzione - Dati sommari dell'anno scolastico 1977-78	»	3.000
n. 3 - Rilevazione statistica sui bilanci degli ospedali pubblici - Anno 1975	»	1.500
n. 4 - Popolazione residente per sesso e provincia al 1° Gennaio - Anni dal 1952 al 1978	»	1.500
n. 5 - Movimento della navigazione nei porti italiani nell'anno 1977	»	1.500
n. 6 - La situazione patrimoniale delle grandi imprese - Anno 1976	»	2.500
n. 7 - Rilevazione delle forze di lavoro - Media 1977	»	3.000
n. 8 - Rilevazione delle forze di lavoro - Gennaio 1978	»	3.000
n. 9 - Fatturato, prodotto lordo e investimenti delle imprese commerciali, dei trasporti e comunicazioni dal 1972 al 1976	»	2.500
n. 10 - Rilevazione delle forze di lavoro - Aprile 1978.	»	3.000
n. 11 - Popolazione residente per sesso, età e regione - Anni 1976, 1977 e 1978	»	2.500
n. 12 - Proiezioni della popolazione residente italiana al 1981, 1986 e 1991	»	1.500
n. 13 - Indagine statistica sui trattamenti pensionistici al 31-12-1975	»	4.000
n. 14 - Il prodotto lordo e gli investimenti delle imprese industriali nel 1976	»	2.500
n. 15 - I consumi delle famiglie - Anno 1977.	»	3.500
n. 16 - Statistiche degli esercizi alberghieri ed extralberghieri - Anno 1977	»	3.000
n. 17 - Dati sommari sulle statistiche sanitarie - Anno 1975	»	2.000
n. 18 - Rilevazione delle forze di lavoro - Luglio 1978	»	3.000
n. 19 - Rilevazione delle forze di lavoro - Ottobre 1978	»	3.000
n. 20 - Rilevazione delle forze di lavoro - Media 1978	»	3.000

PUBBLICAZIONI SUI RISULTATI DEI CENSIMENTI

2° Censimento generale dell'agricoltura - 25 ottobre 1970		
Vol. I - Dati riassuntivi su alcune principali caratteristiche strutturali delle aziende (dati provvisori)	L.	10.000
Vol. II - Dati sulle caratteristiche strutturali delle aziende (93 fascicoli provinciali, 20 fascicoli regionali ed 1 riepilogo nazionale)	(prezzi vari)	
Vol. III - Coltivazioni	L.	9.000
Vol. IV - Bestiame	»	9.000
Vol. V - Impianti, fabbricati e mezzi meccanici - Lavoro ed altri aspetti organizzativi delle aziende	»	15.000
Vol. VI - Dati generali riassuntivi.	»	10.000
Vol. VII - Atti del censimento	»	7.000
11° Censimento generale della popolazione - 24 ottobre 1971		
Vol. I - Primi risultati provinciali e comunali sulla popolazione e sulle abitazioni (dati provvisori)	»	4.000
Vol. II - Dati per comune sulle caratteristiche strutturali della popolazione e delle abitazioni (94 fascicoli provinciali e due riepiloghi nazionali)	(prezzi vari)	
Vol. III - Popolazione delle frazioni geografiche e delle località abitate dei Comuni (20 fascicoli regionali ed un riepilogo nazionale)	(prezzi vari)	
Vol. IV - Famiglie e convivenze.	L.	15.000
Vol. V - Sesso, età, stato civile	»	15.000
Vol. VI - Professioni e attività economiche: Tomo 1 - Attività economiche	»	12.000
Tomato 2 - Professioni	»	13.000
Vol. VII - Istruzione	»	12.000
Vol. VIII - Abitazioni: Tomo I - Caratteristiche strutturali delle abitazioni occupate e non occupate	»	8.000
Tomato II - Abitazioni occupate secondo la condizione del capo famiglia	»	15.000
Vol. IX - Risultati degli spogli campionari: Tomo 1 - Luogo di nascita - Luogo di residenza al 1961 e al 1966	»	8.500
Tomato 2 - Altri caratteri	»	8.500
Vol. X - Dati generali riassuntivi	»	8.500
Vol. XI - Atti del censimento	»	8.000
5° Censimento generale dell'industria e del commercio - 25 ottobre 1971		
Vol. I - Unità locali e addetti - Dati provvisori: Tomo 1 - Dati regionali e provinciali	»	11.000
Tomato 2 - Dati comunali	»	17.000
Vol. II - Dati sulle caratteristiche strutturali delle imprese e delle unità locali (94 fascicoli provinciali, 20 fascicoli regionali ed un riepilogo nazionale)	(prezzi vari)	
Vol. III - Industrie: Tomo 1 - Imprese	L.	13.000
Tomato 2 - Unità locali	»	17.000
Vol. IV - Commercio e servizi	»	16.000
Vol. V - Trasporti e comunicazioni	»	7.000
Vol. VI - Credito, assicurazione, imprese finanziarie di controllo e gestioni esattoriali	»	6.500
Vol. VII - Artigianato	»	13.000
Vol. VIII - Dati generali riassuntivi: Tomo 1 - Imprese	»	12.000
Tomato 2 - Unità locali	»	17.000
Vol. IX - Atti del censimento	»	6.500

Stampato a cura del Servizio PD/B ,

Centro Stampa-160279-

Copie 1300

