

# ISTAT

## COLLANA D'INFORMAZIONI

### INDICI DEI PREZZI AL CONSUMO PER LE FAMIGLIE DI OPERAI E IMPIEGATI

(gia' indici del costo della vita)

**1861 - 1979**

Indici nazionali per singoli anni dal 1861 al 1979 (Base 1913=1).

Indici nazionali mensili, per capitolo di spesa;

Indici generali mensili per comune capoluogo di provincia:

- dal 1947 al 1961: Base 1938=1
- dal 1962 al 1966: Base 1961=100
- dal 1967 al 1970: Base 1966=100
- dal 1971 al 1976: Base 1970=100
- dal 1977: Base 1976=100

INDIANAPOLIS, INDIANA

CHURCH OF THE HOLY TRINITY

1234 E. MARKET STREET

INDIANAPOLIS, INDIANA

MEMBER LIST

1950

Mr. & Mrs. J. H. Smith	\$100.00
Mr. & Mrs. W. B. Jones	\$75.00
Mr. & Mrs. R. L. Brown	\$50.00
Mr. & Mrs. T. M. White	\$25.00
Mr. & Mrs. S. P. Green	\$15.00
Mr. & Mrs. D. K. Black	\$10.00
Mr. & Mrs. G. H. Gray	\$5.00
Mr. & Mrs. F. J. White	\$3.00
Mr. & Mrs. C. D. Black	\$2.00
Mr. & Mrs. B. A. Gray	\$1.00
Mr. & Mrs. A. S. White	\$0.50
Mr. & Mrs. M. N. Black	\$0.25
Mr. & Mrs. L. O. Gray	\$0.10
Mr. & Mrs. K. P. White	\$0.05
Mr. & Mrs. J. Q. Black	\$0.02
Mr. & Mrs. I. R. Gray	\$0.01

INDICE

1- PREMESSA . . . . .	pag.	3
2- CALCOLO DELLE VARIAZIONI PERCENTUALI. . . . .	"	4
2.1- Calcolo di variazioni percentuali tra indici espressi nella stessa base . . . . .	"	5
2.2- Calcolo di variazioni percentuali tra indici e- espressi in base diversa . . . . .	"	6
3- COEFFICIENTI DI PONDERAZIONE DEI NUMERI INDICI NELLE VARIE BASI . . . . .	"	18

TAVOLE STATISTICHE

Indici generali nazionali dei prezzi al consumo per le famiglie di operai e impiegati dal 1861 al 1979 (base 1913=1). . . . .	"	21
Indici dei prezzi al consumo per le famiglie di ope- rai e impiegati (gia' indici del costo della vita)		
Dati nazionali: indice generale . . . . .	"	22
alimentazione . . . . .	"	23
abbigliamento . . . . .	"	24
elettricità e combustibili . . . . .	"	25
abitazione. . . . .	"	26
beni e servizi vari . . . . .	"	27
Indici dei prezzi al consumo per le famiglie di ope- rai e impiegati (gia' indici del costo della vita)		
Dati territoriali - indice generale: (*)		
Torino. . . . .	"	31
Vercelli. . . . .	"	32
Novara. . . . .	"	33
Cuneo . . . . .	"	34
Asti. . . . .	"	35
Alessandria . . . . .	"	36
Aosta . . . . .	"	37
Varese. . . . .	"	38
Como. . . . .	"	39
Sondrio . . . . .	"	40
Milano. . . . .	"	41
Bergamo . . . . .	"	42
Brescia . . . . .	"	43
Pavia . . . . .	"	44
Cremona . . . . .	"	45
Mantova . . . . .	"	46
Bolzano . . . . .	"	47
Trento. . . . .	"	48
Verona. . . . .	"	49
Vicenza . . . . .	"	50
Belluno . . . . .	"	51
Treviso . . . . .	"	52
Venezia . . . . .	"	53
Padova. . . . .	"	54
Rovigo. . . . .	"	55
Pordenone . . . . .	"	56
Udine. . . . .	"	57
Gorizia . . . . .	"	58
Trieste . . . . .	"	59
Imperia . . . . .	"	60
Savona. . . . .	"	61

(\*) Gli indici per Isernia e Oristano non sono disponibili.

Genova . . . . .	pag. 62
La Spezia . . . . .	" 63
Piacenza . . . . .	" 64
Parma . . . . .	" 65
Reggio nell'Emilia . . . . .	" 66
Modena . . . . .	" 67
Bologna . . . . .	" 68
Ferrara . . . . .	" 69
Ravenna . . . . .	" 70
Forli' . . . . .	" 71
Massa . . . . .	" 72
Lucca . . . . .	" 73
Pistoia . . . . .	" 74
Firenze . . . . .	" 75
Livorno . . . . .	" 76
Pisa . . . . .	" 77
Arezzo . . . . .	" 78
Siena . . . . .	" 79
Grosseto . . . . .	" 80
Perugia . . . . .	" 81
Terni . . . . .	" 82
Pesaro . . . . .	" 83
Ancona . . . . .	" 84
Macerata . . . . .	" 85
Ascoli Piceno . . . . .	" 86
Viterbo . . . . .	" 87
Rieti . . . . .	" 88
Roma . . . . .	" 89
Latina . . . . .	" 90
Frosinone . . . . .	" 91
L'Aquila . . . . .	" 92
Teramo . . . . .	" 93
Pescara . . . . .	" 94
Chieti . . . . .	" 95
Campobasso . . . . .	" 96
Caserta . . . . .	" 97
Benevento . . . . .	" 98
Napoli . . . . .	" 99
Avellino . . . . .	" 100
Salerno . . . . .	" 101
Foggia . . . . .	" 102
Bari . . . . .	" 103
Taranto . . . . .	" 104
Brindisi . . . . .	" 105
Lecce . . . . .	" 106
Potenza . . . . .	" 107
Matera . . . . .	" 108
Cosenza . . . . .	" 109
Catanzaro . . . . .	" 110
Reggio di Calabria . . . . .	" 111
Trapani . . . . .	" 112
Palermo . . . . .	" 113
Messina . . . . .	" 114
Agrigento . . . . .	" 115
Caltanissetta . . . . .	" 116
Enna . . . . .	" 117
Catania . . . . .	" 118
Ragusa . . . . .	" 119
Siracusa . . . . .	" 120
Sassari . . . . .	" 121
Nuoro . . . . .	" 122
Cagliari . . . . .	" 123

## 1. PREMESSA

Gli indici dei prezzi al consumo sono costruiti per misurare sinteticamente le variazioni che intervengono nel corso del tempo nelle transazioni tra operatori economici, da un lato, e consumatori finali, dall'altro. In particolare, gli "indici dei prezzi al consumo per le famiglie di operai e impiegati" prendono in esame, dal lato dei consumatori finali, l'insieme delle famiglie il cui capofamiglia è un lavoratore dipendente non agricolo (operai e impiegati ad esclusione dei dirigenti).

L'ISTAT, nel corso del tempo, ha provveduto a costruire diverse serie di indici dei prezzi al consumo.

Nella presente pubblicazione sono riportate le serie degli "indici dei prezzi al consumo per le famiglie di operai e impiegati" con le diverse basi qui sotto indicate:

- a) indici annuali nazionali generali (base 1913 = 1) dal 1861 al 1979;
- b) indici mensili nazionali (generali e per capitoli di spesa) e indici generali per singolo comune capoluogo di provincia (base 1938 = 1) dal gennaio 1947 al dicembre 1961;
- c) indici mensili nazionali (generali e per capitoli di spesa) e indici generali per singolo comune capoluogo di provincia (base 1961 = 100) dal gennaio 1962 al dicembre 1966;
- d) indici mensili nazionali (generali e per capitoli di spesa) e indici generali per singolo comune capoluogo di provincia (base 1966 = 100) dal gennaio 1967 al dicembre 1970;
- e) indici mensili nazionali (generali e per capitoli di spesa) e indici generali per singolo comune capoluogo di provincia (base 1970 = 100) dal gennaio 1971 al dicembre 1976;
- f) indici mensili nazionali (generali e per capitoli di spesa) e indici generali per singolo comune capoluogo di provincia (base 1976 = 100) a partire dal gennaio 1977.

Il primo indice (base 1913 = 1) è stato costruito, allo scopo di fornire una serie ininterrotta dal 1861 ai giorni nostri, concatenando i diversi indici calcolati dall'ISTAT

---

Redatto dal Dott. Vincenzo Quaranta del Servizio Statistiche dei prezzi

nel corso del tempo mediante opportune ricerche su statistiche relative agli anni precedenti.

L'indice base 1938 = 1 è stato il primo indice costruito dall'ISTAT nel dopoguerra, a partire dal gennaio 1947, sia con riferimento al complesso dei beni e servizi considerati sia con riferimento ai cinque tradizionali capitoli di spesa: "alimentazione", "abbigliamento", "elettricità e combustibili", "abitazione", "beni e servizi vari". Successivamente è stata cambiata varie volte la base di riferimento come indicato in precedenza. A partire dal gennaio 1977, infine, gli indici vengono calcolati con base 1976 = 100.

## 2. CALCOLO DELLE VARIAZIONI PERCENTUALI

I cambiamenti di base, necessari al fine di adeguare l'indice dei prezzi alla mutevole struttura dei consumi, fanno sorgere il problema del calcolo delle variazioni percentuali tra indici con diversa base.

Nel caso in cui i due indici posti a confronto appartengano alla stessa base, infatti, il calcolo è molto semplice ed è sempre possibile sia che si operi su indici mensili sia che si operi su medie dei medesimi (ad esempio medie annue) come viene mostrato negli esempi n. 1, 2 e 3.

La costruzione di una nuova serie di indici dei prezzi con struttura merceologica e modalità di elaborazione differenti da quelle prima usate, comporta, invece, il problema del raccordo con le serie precedentemente calcolate. Da un punto di vista strettamente logico, infatti, le serie calcolate con riferimento a periodi di base diversi non sono perfettamente comparabili in relazione alle modificazioni introdotte nella classificazione, nel numero dei prodotti considerati e nel sistema di ponderazione utilizzato per la sintesi. Tuttavia, per soddisfare l'esigenza di ordine pratico di consentire il calcolo delle variazioni, sia pure approssimative, tra due periodi di tempo di cui il primo antecedente e l'altro successivo all'epoca in cui cessa la vecchia serie, vengono utilizzati i sistemi di calcolo di cui agli esempi n. 4 e successivi più avanti illustrati.

Si ritiene opportuno richiamare l'attenzione sul fatto che:

- a) negli esempi che seguono la parola "indice" sta per "indice dei prezzi al consumo per le famiglie di operai e impiegati" e i calcoli sono effettuati con riferimento al solo indice nazionale generale. I procedimenti illustrati, però, poiché hanno carattere di generalità, possono essere applicati a una qualunque delle serie di indici riportate nel testo;
- b) il numero dei decimali adottato (3 oppure 4) nel corso dei diversi calcoli è stato suggerito dalla necessità di assicurare la significatività dei risultati; l'ultimo decimale scritto è sempre arrotondato per eccesso o per difetto a seconda che il decimale seguente sia rispettivamente maggiore o uguale a 5 oppure inferiore. L'uso delle parentesi nella esposizione dei calcoli è diretta allo scopo di indicare la successione delle operazioni eseguite;
- c) nel calcolo degli indici cosiddetti "ricostruiti" o "riportati" o "riferiti" a una base diversa da quella della serie originale, viene di norma seguito il criterio di mantenere invariato il numero delle cifre significative (che è 4) degli indici della serie originale di provenienza. Si è detto "di norma" in quanto una eccezione a tale regola si trova ne =

gli indici della serie storica annuale - base 1913 = 1 - dove la consuetudine di adottare tre cifre decimali ha portato, attualmente, il totale delle cifre significative a 6. Ciò non comporta, comunque, alcuna distorsione nelle variazioni percentuali calcolate con tale serie.

Nella tabella sotto riportata sono stati indicati sinteticamente i casi più ricorrenti che si presentano nel calcolo delle variazioni percentuali, con i necessari riferimenti.

### CALCOLO DELLE VARIAZIONI PERCENTUALI

- Casistica -

Variazioni tra:	Periodo iniziale	Periodo finale	Riferimento
1) <u>indici riferiti alla stessa base</u>	mese	mese o anno	esempio 1
	anno	mese o anno	esempio 2
	anno	anno	esempi 2 e 3
2) <u>indici riferiti a basi diverse:</u>			
A) <i>per intervalli di tempo che iniziano con periodo mensile</i>			
a) dalla base 1970 alla base 1976	mese	mese o anno	esempio 4
b) dalla base 1966 alla base 1970	mese	mese o anno	esempio 5
c) dalla base 1966 alla base 1976	mese	mese o anno	esempio 6
d) dalla base 1961 alla base 1966	mese	mese o anno	esempio 7
e) dalla base 1961 alla base 1970	mese	mese o anno	esempio 8
f) dalla base 1961 alla base 1976	mese	mese o anno	esempio 9
g) dalla base 1938 alla base 1961	mese	mese o anno	esempio 10
h) dalla base 1938 alla base 1966	mese	mese o anno	esempio 11
i) dalla base 1938 alla base 1970	mese	mese o anno	esempio 12
l) dalla base 1938 alla base 1976	mese	mese o anno	esempio 13
B) <i>per intervalli di tempo che iniziano con periodo annuale</i>			
a) dalla base 1970 alla base 1976	anno	mese o anno	esempio 14
b) dalla base 1966 alla base 1970	anno	mese o anno	esempio 15
c) dalla base 1966 alla base 1976	anno	mese o anno	esempio 16
d) dalla base 1961 alla base 1966	anno	mese o anno	esempio 17
e) dalla base 1961 alla base 1970	anno	mese o anno	esempio 18
f) dalla base 1961 alla base 1976	anno	mese o anno	esempio 19
g) dalla base 1938 alla base 1961	anno	mese o anno	esempio 20
h) dalla base 1938 alla base 1966	anno	mese o anno	esempio 21
i) dalla base 1938 alla base 1970	anno	mese o anno	esempio 22
l) dalla base 1938 alla base 1976	anno	mese o anno	esempio 23

2.1. Calcolo di variazioni percentuale tra indici espressi nella stessa base  
 VARIAZIONE PERCENTUALE TRA UN INDICE MENSILE CON UNA DETERMINATA BASE E UN INDICE MENSILE O ANNUALE (MEDIA) CON LA MEDESIMA BASE

Esempio 1: Calcolare la variazione percentuali verificatasi negli indici generali nazionali tra il mese di febbraio 1972 (indice 108,3) e il mese di febbraio 1974 (indice 133,0).

Essendo i due indici tra loro direttamente confrontabili, in quanto espressi nella stessa base 1970 = 100, il calcolo da eseguire deriva dalla seguente proporzione:

"la richiesta variazione percentuale sta a 100 come la differenza algebrica (133,0 - 108,3) tra l'indice del periodo finale e quello del periodo iniziale dell'intervallo di tempo considerato sta all'indice (108,3) del periodo iniziale". In altri termini, la variazione percen-

tuale è il valore, rispetto a 100, proporzionale alla differenza algebrica tra i due indici posti a confronto (133,0 - 108,3), rispetto al primo di essi (108,3).

In forma di espressione ed effettuando alcune trasformazioni, si ha quanto segue:

$$\begin{aligned} (\text{variazione } \%) : 100 &= (133,0 - 108,3) : 108,3 \\ \text{variazione } \% &= \left[ (133,0 - 108,3) : 108,3 \right] \times 100 = \left[ (133,0 : 108,3) - 1 \right] \times 100 = \\ &= (133,0 : 108,3) \times 100 - 100 \end{aligned}$$

L'ultima espressione è quella comunemente usata per il calcolo delle variazioni percentuali; pertanto si ha:

$$(133,0 : 108,3) \times 100 - 100 = 1,228 \times 100 - 100 = 122,8 - 100 = +22,8 \%$$

#### VARIAZIONE PERCENTUALE TRA UN INDICE ANNUALE (MEDIA) CON UNA DETERMINATA BASE E UN INDICE MENSILE O ANNUALE (MEDIA) CON LA MEDESIMA BASE

Il procedimento di calcolo da seguire è identico a quello esposto nell'esempio precedente; i due enunciati, pertanto, sono stati distinti per una più agevole consultazione.

**ESEMPIO 2:** Calcolare la variazione percentuale verificatasi negli indici generali nazionali tra l'anno 1972 (indice medio annuo 110,9) e l'anno 1974 (indice medio annuo 146,2).

Essendo i due indici tra loro direttamente confrontabili, in quanto espressi nella stessa base 1970 = 100, il calcolo da eseguire è in tutto simile a quello del precedente esempio. Si ha, infatti:

$$(146,2 : 110,9) \times 100 - 100 = 1,318 \times 100 - 100 = 131,8 - 100 = +31,8 \%$$

In tutti i casi in cui il calcolo concerne indici nazionali generali medi annui, conviene utilizzare la serie storica con base 1913 = 1 che ha il vantaggio di avere tutti gli indici espressi nella stessa base. I risultati saranno identici, come può desumersi dall'esempio che segue.

#### VARIAZIONE PERCENTUALE TRA DUE INDICI GENERALI NAZIONALI MEDI ANNUALI DELLA SERIE BASE 1913=1.

**ESEMPIO 3:** Calcolare la variazione percentuale verificatasi negli indici generali nazionali tra l'anno 1972 (indice medio annuo 482,671) e l'anno 1974 (indice medio annuo 636,308).

$$(636,308 : 482,671) \times 100 - 100 = 1,318 \times 100 - 100 = 131,8 - 100 = +31,8 \%$$

### 2.2. Calcolo di variazioni percentuali tra indici espressi in base diversa

Nel caso in cui i due indici posti a confronto sono espressi in base diversa, gli intervalli di tempo per i quali si calcolano le variazioni percentuali debbono essere distinti, come già visto nella tabella riassuntiva, in due tipi a seconda che inizino con un periodo mensile oppure annuale, e cioè:

- A) inizio intervallo : MESE - fine intervallo: MESE o ANNO  
 B) inizio intervallo : ANNO - fine intervallo: MESE o ANNO



Si potrebbero ipotizzare anche intervalli di tipo diverso da A) e B), come, ad esempio, intervalli che invece di iniziare con un mese o un anno inizino con un bimestre o un trimestre oppure con un biennio o un triennio e terminino con periodi simili. Si tratta, invero, di casi piuttosto rari e comunque si può affermare che intervalli con periodo iniziale multiplo del mese rientrano nel tipo A) e che intervalli con periodo iniziale multiplo dell'anno rientrano nel tipo B).

E' da notare che si è sempre parlato di mese o di periodi coincidenti con un suo multiplo, ma mai di frazioni di mese e tanto meno di singoli giorni. Infatti l'unità di tempo con riferimento alla quale l'indice viene calcolato è il mese nel suo insieme, per cui non è possibile calcolare una variazione percentuale con riferimento a un intervallo di tempo che va, ad esempio, "dal 1° gennaio 1975 al 30 dicembre 1975 oppure al 1° gennaio 1976", bensì all'intervallo che va "dal mese di gennaio 1975 al mese di dicembre 1975 oppure al mese di gennaio 1976".

**TIPO A. - CALCOLO DI VARIAZIONI PERCENTUALI RELATIVE A INTERVALLI DI TEMPO CHE INIZIANO CON UN PERIODO MENSILE**

Le variazioni percentuali relative a intervalli di tempo di questo tipo si calcolano con l'ausilio del cosiddetto "coefficiente di raccordo". Per ben comprendere il ruolo e il significato di tale coefficiente, si consideri il seguente esempio. Si debba calcolare la variazione percentuale tra il mese di giugno 1968 (indice 103,2 con base 1966 = 100) e il mese di ottobre 1971 (indice 106,6 con base 1970 = 100) verificatasi nell'indice generale nazionale. Poiché si possono correttamente confrontare tra loro solamente indici espressi nella stessa base, si dovrà dividere l'intervallo di tempo considerato nei due seguenti periodi:

1° periodo: da giugno 1968 a dicembre 1970 (base 1966 = 100)

2° periodo: da dicembre 1970 a ottobre 1971 (base 1970 = 100)

Per il mese di dicembre 1970, assunto come mese di collegamento tra le due serie mensili di indici con diversa base, viene, infatti, calcolato sia l'indice con base 1966 = 100 (114,3), sia quello con base 1970 = 100 (102,3). Di conseguenza per i due periodi sopraindicati si possono calcolare le due seguenti distinte variazioni percentuali:

variazione percentuale verificatasi nel 1° periodo:

$$(114,3 : 103,2) \times 100 - 100 = 1,108 \times 100 - 100 = 110,8 - 100 = + 10,8\%$$

variazione percentuale verificatasi nel 2° periodo:

$$(106,6 : 102,3) \times 100 - 100 = 1,042 \times 100 - 100 = 104,2 - 100 = + 4,2\%$$

Per ottenere la variazione complessiva relativa all'intero intervallo di tempo (giugno 1968 - ottobre 1971) sarà sufficiente moltiplicare tra loro i valori dei due rapporti utilizzati nei calcoli appena eseguiti e ricavare, quindi, la variazione percentuale richiesta come segue:

$$\left[ (114,3 : 103,2) \times (106,6 : 102,3) \right] \times 100 - 100$$

Tale espressione, con una semplice trasformazione, è equivalente alla seguente:

$$\left[ \frac{106,6}{103,2} \times \frac{114,3}{102,3} \right] \times 100 - 100 = \left[ \frac{106,6}{103,2} \times 1,1173 \right] \times 100 - 100$$

Il valore 1,1173 è, come si è visto, pari al rapporto tra i due indici con diversa base calcolati per lo stesso mese di dicembre, è costante per tutti i calcoli di variazioni percentuali tra un qualunque indice mensile con base 1966 e un qualunque indice mensile con base 1970 e costituisce il coefficiente di raccordo tra le serie di indici mensili con base, rispettivamente, 1966 e 1970.

Il calcolo soprariportato prosegue poi nel modo seguente:

$$\left[ \frac{106,6}{103,2} \times 1,1173 \right] \times 100 - 100 = (1,0329 \times 1,1173) \times 100 - 100 =$$

$$= 1,154 \times 100 - 100 = 115,4 - 100 = +15,4 \%$$

Si ritiene necessario precisare che i coefficienti di raccordo, il cui uso è praticamente illustrato negli esempi, sono stati previsti solo per le serie di indici riportate nel testo e per ogni coppia di serie con base diversa con l'esclusione della base 1938 = 1: ciò per il fatto che il calcolo e l'uso di tali coefficienti sono stati introdotti per la prima volta con la base 1966 = 100. Per ovviare a tale inconveniente, gli indici base 1938 vengono, nei casi previsti, riportati a base 1961 = 100 dividendoli per l'indice medio dell'anno 1961 calcolato con base 1938 e moltiplicando il risultato per 100, dopodichè si utilizza, ove occorre, il coefficiente previsto per gli indici con base 1961 = 100.

I coefficienti di raccordo sono riportati tutti, per comodità di consultazione, nei prospetti 1 e 2 che seguono. In particolare, nel prospetto 1 sono riportati i coefficienti di raccordo relativi all'indice nazionale sia generale che per i singoli capitoli di spesa; nel prospetto 2 sono, invece, riportati i coefficienti relativi agli indici generali dei singoli Comuni capoluoghi di provincia.

Gli esempi che seguono detti prospetti, infine, illustrano analiticamente i procedimenti da seguire nei diversi casi che si possono presentare al riguardo.

### PROSP. 1 COEFFICIENTI DI RACCORDO

Indice generale nazionale e per "capitoli"

Indice di riferimento	da base	da base	da base	da base	da base	da base
	1961 a base 1966	1966 a base 1970	1961 a base 1970	1970 a base 1976	1966 a base 1976	1961 a base 1976
Indice generale .....	1,2758	1,1173	1,4255	2,0166	2,2531	2,8747
Alimentazione .....	1,2737	1,0915	1,3902	2,0380	2,2245	2,8332
Abbigliamento .....	1,2115	1,1497	1,3929	2,0207	2,3232	2,8146
Elettricità e Combustibili..	1,1181	1,1192	1,2514	1,7536	1,9626	2,1945
Abitazione .....	1,4192	1,1984	1,7008	1,4878	1,7830	2,5305
Bani e servizi vari .....	1,2763	1,1260	1,4371	2,1563	2,4280	3,0988

## PROSP. 2 - COEFFICIENTI DI RACCORDO PER SINGOLO COMUNE CAPOLUOGO

Indice generale

Comuni	da base 1961 a base 1966	da base 1966 a base 1970	da base 1961 a base 1970	da base 1970 a base 1976	da base 1966 a base 1976	da base 1961 a base 1976
Torino	1,2819	1,1273	1,4451	1,9853	2,2380	2,8690
Vercelli	1,2644	1,0946	1,3840	2,0074	2,1973	2,7782
Novara	1,2125	1,1525	1,3974	1,9003	2,1901	2,6555
Cuneo	1,2979	1,1001	1,4278	2,0372	2,2411	2,9087
Asti	1,2704	1,1217	1,4250	2,0204	2,2663	2,8791
Alessandria	1,2766	1,1298	1,4423	2,0916	2,3631	3,0167
Aosta	1,3007	1,1277	1,4668	2,1207	2,3915	3,1106
Varese	1,2937	1,1301	1,4620	2,0360	2,3009	2,9766
Como	1,2809	1,1223	1,4376	1,9740	2,2154	2,8378
Sondrio	1,2671	1,1122	1,4093	2,0250	2,2522	2,8538
Milano	1,2887	1,1182	1,4410	2,0266	2,2773	2,9347
Bergamo	1,2736	1,0901	1,3884	2,1067	2,2965	2,9249
Brescia	1,2804	1,1064	1,4166	2,1197	2,3452	3,0028
Pavia	1,3091	1,1321	1,4820	2,0211	2,2881	2,9953
Cremona	1,2680	1,1384	1,4435	2,0396	2,3219	2,9442
Mantova	1,2850	1,1009	1,4147	2,0419	2,2479	2,8887
Bolzano	1,2693	1,1144	1,4145	2,1624	2,4098	3,0587
Trento	1,2408	1,1249	1,3958	2,0460	2,3015	2,8558
Verona	1,2601	1,1141	1,4039	2,0849	2,3228	2,9270
Vicenza	1,3221	1,0958	1,4488	2,0947	2,2954	3,0348
Belluno	1,2396	1,1179	1,3857	1,8949	2,1183	2,6258
Treviso	1,2734	1,1037	1,4055	2,0781	2,2936	2,9208
Venezia	1,2905	1,1360	1,4660	2,0778	2,3604	3,0461
Padova	1,2584	1,1185	1,4075	2,0727	2,3183	2,9173
Rovigo	1,2765	1,1012	1,4057	2,0248	2,2297	2,8463
Pordenone	-	-	-	2,0510	-	-
Udine	1,2720	1,1110	1,4132	2,1344	2,3713	3,0163
Gorizia	1,2883	1,0921	1,4070	2,0937	2,2865	2,9458
Trieste	1,2801	1,1271	1,4428	2,0686	2,3315	2,9846
Imperia	1,2527	1,1101	1,3906	1,9157	2,1266	2,6640
Savona	1,2846	1,1007	1,4140	1,9372	2,1323	2,7392
Genova	1,2716	1,1125	1,4147	2,0055	2,2311	2,8372
La Spezia	1,2530	1,1061	1,3859	2,0056	2,2184	2,7796
Piacenza	1,2572	1,1209	1,4092	2,0560	2,3046	2,8973
Parma	1,2616	1,1416	1,4402	2,0416	2,3307	2,9403
Reggio nell'Emilia	1,2856	1,1202	1,4401	2,0668	2,3152	2,9764
Modena	1,2625	1,1232	1,4180	1,9733	2,2164	2,7981
Bologna	1,2942	1,1457	1,4828	2,0278	2,3233	3,0058
Ferrara	1,2641	1,0833	1,3694	2,0934	2,2678	2,8667
Ravenna	1,2616	1,1327	1,4290	2,0009	2,2664	2,8593
Forlì	1,2529	1,1212	1,4048	2,0567	2,3060	2,8893
Massa	1,2884	1,1338	1,4608	2,1185	2,4020	3,0947
Lucca	1,2653	1,1056	1,3989	2,0374	2,2525	2,8501
Pistoia	1,2713	1,1165	1,4194	1,9926	2,2247	2,8283
Firenze	1,2937	1,1164	1,4443	1,9345	2,1597	2,7940
Livorno	1,2874	1,1117	1,4312	2,0488	2,2777	2,9322
Pisa	1,2812	1,0894	1,3957	1,9853	2,1628	2,7709
Arezzo	1,2560	1,1161	1,4018	1,9399	2,1651	2,7194
Siena	1,2751	1,1068	1,4113	1,9954	2,2085	2,8161
Grosseto	1,2567	1,0783	1,3551	1,9454	2,0988	2,6376
Perugia	1,3105	1,0971	1,4377	1,9981	2,1921	2,8727
Terni	1,2639	1,1117	1,4051	2,0286	2,2552	2,8504
Pesaro	1,2618	1,1360	1,4334	2,0233	2,2985	2,9002
Ancona	1,2608	1,1354	1,4315	1,9352	2,1972	2,7702

## segue: PROSP. 2 - COEFFICIENTI DI RACCORDO PER SINGOLO COMUNE CAPOLUOGO

## Indice generale

Comuni	da base 1961 a base 1966	da base 1966 a base 1970	da base 1961 a base 1970	da base 1970 a base 1976	da base 1966 a base 1976	da base 1961 a base 1976
Macerata	1,2594	1,1123	1,4008	1,9898	2,2133	2,7873
Ascoli Piceno	1,2289	1,1070	1,3604	1,9849	2,1973	2,7003
Viterbo	1,2505	1,0757	1,3452	1,9158	2,0608	2,5771
Rieti	1,2389	1,0990	1,3616	2,0621	2,2662	2,8078
Roma	1,2704	1,1024	1,4005	1,9832	2,1863	2,7775
Frosinone	1,2448	1,0942	1,3621	2,0176	2,2077	2,7482
L'Aquila	1,3191	1,1002	1,4513	2,0195	2,2219	2,9309
Teramo	1,2463	1,0614	1,3228	1,9899	2,1121	2,6322
Pescara	1,2256	1,1461	1,4047	2,0614	2,3626	2,8956
Chieti	-	1,1311	-	1,9899	2,2508	-
Campobasso	1,2310	1,1298	1,3908	2,0009	2,2606	2,7829
Isernia	-	-	-	-	-	-
Caserta	-	-	-	-	-	-
Benevento	1,2942	1,1337	1,4672	-	-	-
Napoli	1,2638	1,0882	1,3753	2,0636	2,2456	2,8381
Avellino	1,2538	1,0677	1,3387	-	-	-
Salerno	1,2309	1,1072	1,3629	-	-	-
Foggia	1,2826	1,1006	1,4116	1,9180	2,1110	2,7074
Bari	1,2719	1,0894	1,3856	2,0322	2,2139	2,8158
Taranto	1,2749	1,1882	1,5148	-	-	-
Brindisi	1,2763	1,0734	1,3700	2,0850	2,2380	2,8565
Lecce	1,2645	1,1255	1,4232	2,0313	2,2862	2,8909
Potenza	1,2554	1,1055	1,3878	1,8593	2,0555	2,5803
Matera	1,3069	1,1037	1,4424	-	-	-
Cosenza	1,2941	1,0696	1,3842	1,9505	2,0863	2,6999
Catanzaro	1,2088	1,1123	1,3445	2,1526	2,3943	2,8942
Reggio di Calabria	1,2834	1,1100	1,4246	2,0165	2,2383	2,8727
Trapani	-	-	-	-	-	-
Palermo	1,2674	1,1161	1,4145	2,0361	2,2725	2,8801
Messina	1,2587	1,0999	1,3844	-	-	-
Agrigento	1,2453	1,0792	1,3439	1,9861	2,1434	2,6691
Caltanissetta	1,2649	1,1238	1,4215	1,8643	2,0951	2,6501
Enna	1,2292	1,1391	1,4002	2,0046	2,2834	2,8068
Catania	1,2402	1,1171	1,3854	2,0388	2,2775	2,8246
Ragusa	1,2339	1,0716	1,3222	2,0437	2,1900	2,7022
Siracusa	1,2155	1,0914	1,3266	1,9532	2,1317	2,5911
Sassari	1,2370	1,1187	1,3838	2,0367	2,2785	2,8184
Nuoro	1,2084	1,1071	1,3378	2,1314	2,3597	2,8514
Cagliari	1,2463	1,1232	1,3998	2,0194	2,2682	2,8268

VARIAZIONE PERCENTUALE TRA UN INDICE MENSILE BASE 1970 = 100 E UN INDICE MENSILE O ANNUALE (MEDIA) BASE 1976 = 100.

**ESEMPIO 4:** Calcolare la variazione percentuale verificatasi negli indici generali nazionali tra il mese di febbraio 1974 (indice 133,0 con base 1970 = 100) e il mese di dicembre 1977 (indice 124,7 con base 1976 = 100).

Il coefficiente di raccordo da utilizzare è quello tra indici con base 1970 e indici con base 1976 ed è pari a 2,0166. Il calcolo da eseguire è il seguente (si noti la successione dei calcoli e il numero di decimali adottato nelle diverse fasi del calcolo stesso):

$$\left[ \frac{124,7}{133,0} \times 2,0166 \right] \times 100 - 100 = (0,9376 \times 2,0166) \times 100 - 100 = 1,891 \times 100 - 100 = 189,1 - 100 = + 89,1\%$$

VARIAZIONE PERCENTUALE TRA UN INDICE MENSILE BASE 1966 = 100 E UN INDICE MENSILE O ANNUALE (MEDIA) BASE 1970 = 100.

ESEMPIO 5: Calcolare la variazione percentuale verificatasi negli indici generali nazionali tra il mese di febbraio 1968 (indice 102,9 con base 1966 = 100) e il mese di dicembre 1975 (indice 179,7 con base 1970 = 100).

Il coefficiente di raccordo da utilizzare è quello tra indici con base 1966 e indici con base 1970 ed è pari a 1,1173. Il calcolo da eseguire è il seguente (si noti la successione dei calcoli e il numero di decimali adottato nelle diverse fasi del calcolo stesso):

$$\begin{aligned} & \left[ (179,7 : 102,9) \times 1,1173 \right] \times 100 - 100 = (1,7464 \times 1,1173) \times 100 - 100 = \\ & = 1,951 \times 100 - 100 = 195,1 - 100 = + 95,1\% \end{aligned}$$

VARIAZIONE PERCENTUALE TRA UN INDICE MENSILE BASE 1966 = 100 E UN INDICE MENSILE O ANNUALE (MEDIA) BASE 1976 = 100.

ESEMPIO 6: Calcolare la variazione percentuale verificatasi negli indici generali nazionali tra il mese di febbraio 1968 (indice 102,9 con base 1966 = 100) e l'anno 1977 (indice medio annuo 118,1 con base 1976 = 100).

Il coefficiente di raccordo da utilizzare è quello tra indici con base 1966 e indici con base 1976 che risulta pari a 2,2531. Il calcolo da eseguire è pertanto il seguente:

$$\begin{aligned} & \left[ (118,1 : 102,9) \times 2,2531 \right] \times 100 - 100 = (1,1477 \times 2,2531) \times 100 - 100 = 2,586 \times 100 - 100 = \\ & = 258,6 - 100 = 158,6\% \end{aligned}$$

VARIAZIONE PERCENTUALE TRA UN INDICE MENSILE BASE 1961 = 100 E UN INDICE MENSILE O ANNUALE (MEDIA) BASE 1966 = 100.

ESEMPIO 7: Calcolare la variazione percentuale verificatasi negli indici generali nazionali tra il mese di aprile 1963 (indice 112,7 con base 1961 = 100) e l'anno 1968 (indice medio annuo 103,3 con base 1966 = 100).

Il coefficiente di raccordo da utilizzare è quello tra indici con base 1961 e indici con base 1966 che risulta pari a 1,2758. Il calcolo da eseguire è pertanto il seguente:

$$\begin{aligned} & \left[ (103,3 : 112,7) \times 1,2758 \right] \times 100 - 100 = (0,9166 \times 1,2758) \times 100 - 100 = 1,169 \times 100 - 100 = \\ & = 116,9 - 100 = +16,9\% \end{aligned}$$

VARIAZIONE PERCENTUALE TRA UN INDICE MENSILE BASE 1961 = 100 E UN INDICE MENSILE O ANNUALE (MEDIA) BASE 1970 = 100

ESEMPIO 8: Calcolare la variazione percentuale verificatasi negli indici generali nazionali tra il mese di aprile 1963 (indice 112,7 con base 1961 = 100) e il mese di dicembre 1975 (indice 179,7 con base 1970 = 100).

Il coefficiente di raccordo da utilizzare è quello tra indici con base 1961 e indici con base 1970, pari a 1,4255, e il calcolo da eseguire è il seguente:

$$\begin{aligned} & \left[ (179,7 : 112,7) \times 1,4255 \right] \times 100 - 100 = (1,5945 \times 1,4255) \times 100 - 100 = 2,273 \times 100 - 100 = \\ & = 227,3 - 100 = +127,3\% \end{aligned}$$

VARIAZIONE PERCENTUALE TRA UN INDICE MENSILE BASE 1961 = 100 E UN INDICE MENSILE O ANNUALE (MEDIA) BASE 1976 = 100

ESEMPIO 9: Calcolare la variazione percentuale verificatasi negli indici generali nazionali tra il mese di aprile 1963 (indice 112,7 con base 1961 = 100) e il mese di dicembre 1977 (indice 124,7 con base 1976 = 100).

Il coefficiente di raccordo da utilizzare è quello tra indici con base 1961 e indici con base 1976, pari a 2,8747 e il calcolo da eseguire è il seguente:

$$\begin{aligned} \left[ (124,7 : 112,7) \times 2,8747 \right] \times 100 - 100 &= (1,1065 \times 2,8747) \times 100 - 100 = 3,181 \times 100 - 100 = \\ &= 318,1 - 100 = + 218,1\% \end{aligned}$$

VARIAZIONE PERCENTUALE TRA UN INDICE MENSILE BASE 1938 = 1 E UN INDICE MENSILE O ANNUALE (MEDIA) BASE 1961 = 100

ESEMPIO 10: Calcolare la variazione percentuale verificatasi negli indici generali nazionali tra il mese di ottobre 1957 (indice 64,61 con base 1938 = 1) e il mese di aprile 1963 (indice 112,7 con base 1961 = 100).

In questo caso, come si è detto, non è stato previsto un coefficiente di raccordo come per gli esempi precedenti. Si "riporta" pertanto l'indice 64,61 (con base 1938 = 1) alla base 1961 = 100 dividendolo per 70,42 (indice medio annuo del 1961 con base 1938 = 1) e moltiplicando il risultato per 100 il che equivale a dividere 64,61 per 0,7042, come indicato nella tavola che riporta gli indici in esame. Il calcolo preliminare da eseguire è pertanto il seguente:

$$64,61 : 0,7042 = 91,75 \text{ (indice di ottobre 1957 riportato alla base 1961 = 100)}$$

Il calcolo della variazione percentuale è ora da effettuare tra due indici espressi nella stessa base per cui, giusto quanto visto nell'esempio 1, si procede come segue:

$$(112,7 : 91,75) \times 100 - 100 = 1,228 \times 100 - 100 = 122,8 - 100 = +22,8\%$$

VARIAZIONE PERCENTUALE TRA UN INDICE MENSILE BASE 1938 = 1 E UN INDICE MENSILE O ANNUALE (MEDIA) BASE 1966 = 100

ESEMPIO 11: Calcolare la variazione percentuale verificatasi negli indici generali nazionali tra il mese di ottobre 1957 (indice 64,61 con base 1938 = 1) e l'anno 1968 (indice medio annuo 103,3 con base 1966 = 100).

Anche in questo caso si deve preliminarmente riportare l'indice base 1938 a base 1961, come è stato fatto nell'esempio precedente dove si è ottenuto come risultato 91,75, dopodiché il calcolo procede, come illustrato nell'esempio 7, utilizzando il coefficiente di raccordo 1,2758 in quanto ci si è ricondotti a una variazione tra un indice mensile con base 1961 = 100 e un indice (mensile o annuale) con base 1966 = 100. Il calcolo da eseguire è pertanto il seguente:

$$\begin{aligned} \left[ (103,3 : 91,75) \times 1,2758 \right] \times 100 - 100 &= (1,1259 \times 1,2758) \times 100 - 100 = 1,436 \times 100 - 100 = \\ &= 143,6 - 100 = +43,6\% \end{aligned}$$

VARIAZIONE PERCENTUALE TRA UN INDICE MENSILE BASE 1938 = 1 E UN INDICE MENSILE O ANNUALE (MEDIA) BASE 1970 = 100

ESEMPIO 12: Calcolare la variazione percentuale verificatasi negli indici generali nazionali tra il mese di ottobre 1957 (indice 64,61 con base 1938 = 1) e il mese di dicembre 1975 (indice 179,7 con base 1970 = 100).

Come nell'esempio precedente è necessario riportare preliminarmente l'indice 64,61 calcolato con base 1938 a base 1961 seguendo il sistema indicato nell'esempio 10 e ottenendo come risultato 91,75, dopodichè il calcolo procede come nell'esempio 8, e cioè:

$$\sqrt{(179,7 : 91,75) \times 1,4255} \times 100 - 100 = (1,9586 \times 1,4255) \times 100 - 100 = 2,792 \times 100 - 100 = 279,2 - 100 = +179,2\%$$

VARIAZIONE PERCENTUALE TRA UN INDICE MENSILE BASE 1938 = 1 E UN INDICE MENSILE O ANNUALE (MEDIA) BASE 1976 = 100

ESEMPIO 13: Calcolare la variazione percentuale verificatasi negli indici generali nazionali tra il mese di ottobre 1957 (indice 64,61 con base 1938 = 1) e il mese di dicembre 1977 (indice 124,7 con base 1976 = 100).

Come nell'esempio precedente è necessario riportare preliminarmente l'indice 64,61 calcolato con base 1938 a base 1961 seguendo il sistema indicato nell'esempio 10 e ottenendo come risultato 91,75 dopodichè il calcolo procede come nell'esempio 9, e cioè:

$$\sqrt{(124,7 : 91,75) \times 2,8747} \times 100 - 100 = (1,3591 \times 2,8747) \times 100 - 100 = 3,907 \times 100 - 100 = 390,7 - 100 = + 290,7\%$$

*TIPO B. - CALCOLO DI VARIAZIONI PERCENTUALI RELATIVE A INTERVALLI DI TEMPO CHE INIZIANO CON UN ANNO*

In questo caso, si è stabilito di "riportare" l'indice relativo al periodo iniziale alla stessa base di quello relativo al periodo finale, in modo da ottenere due valori confrontabili perchè espressi nella stessa base.

E' facile comprendere come tale "ricostruzione", nelle serie annuali, abbia la stessa funzione del coefficiente di raccordo nelle serie mensili.

Gli esempi che seguono illustrano, per le varie situazioni che si possono presentare, come deve essere effettuata tale "ricostruzione" dell'indice medio annuo.

VARIAZIONE PERCENTUALE TRA UN INDICE ANNUALE (MEDIA) BASE 1970 = 100 E UN INDICE ANNUALE (MEDIA) O MENSILE BASE 1976 = 100

ESEMPIO 14: Calcolare la variazione percentuale verificatasi negli indici generali nazionali tra l'anno 1974 (indice medio annuo 146,2 con base 1970 = 100) e il mese di gennaio 1977 (indice 110,0 con base 1976 = 100).

L'operazione preliminare da compiere è quella di "riportare" l'indice medio annuo 146,2, calcolato con base 1970, a base 1976 = 100, cioè alla stessa base del secondo termine di confronto. A tale scopo basta dividere il valore 146,2 dell'indice da "riportare" alla base 1976 per l'indice medio riferito all'anno 1976 calcolato con base 1970 (199,6) e moltiplicare il risultato per 100. Si avrà perciò:

$$(146,2 : 199,6) \times 100 = 0,7325 \times 100 = 73,25$$

I due valori, 73,25 per l'anno 1974 e 110,0 per il gennaio 1977, sono ora riferiti alla stessa base per cui la variazione richiesta sarà:

$$(110,0 : 73,25) \times 100 - 100 = 1,502 \times 100 - 100 = 150,2 - 100 = + 50,2\%$$

VARIAZIONE PERCENTUALE TRA UN INDICE ANNUALE (MEDIA) BASE 1966 = 100 E UN INDICE ANNUALE (MEDIA) O MENSILE BASE 1970 = 100

ESEMPIO 15: Calcolare la variazione percentuale verificatasi negli indici generali nazionali tra l'anno 1968 (indice medio annuo 103,3 con base 1966 = 100) e il mese di gennaio 1973 (indice 116,4 con base 1970 = 100).

L'operazione preliminare da compiere è quella di "riportare" l'indice medio annuo 103,3, calcolato con base 1966, a base 1970 = 100, cioè alla stessa base del secondo termine di confronto. A tale scopo basta dividere il valore 103,3 dell'indice da "riportare" alla base 1970 per l'indice medio riferito all'anno 1970 calcolato con base 1966 (111,6) e moltiplicare il risultato per 100. Si avrà perciò:

$$(103,3 : 111,6) \times 100 = 0,9256 \times 100 = 92,56.$$

I due valori, 92,56 per l'anno 1968 e 116,4 per il gennaio 1973, sono ora riferiti alla stessa base per cui la variazione richiesta sarà:

$$(116,4 : 92,56) \times 100 - 100 = 1,258 \times 100 - 100 = 125,8 - 100 = +25,8\%$$

VARIAZIONE PERCENTUALE TRA UN INDICE ANNUALE (MEDIA) BASE 1966 = 100 E UN INDICE ANNUALE (MEDIA) O MENSILE BASE 1976 = 100

ESEMPIO 16: Calcolare la variazione percentuale verificatasi negli indici generali nazionali tra l'anno 1968 (indice medio annuo 103,3 con base 1966 = 100) e l'anno 1977 (indice medio annuo 118,1 con base 1976 = 100).

Anche in questo caso si deve riportare l'indice 103,3, che è in base 1966, alla base 1976 = 100, ma ciò deve essere necessariamente fatto in due tempi, passando per la base 1970 = 100 intermedia. Perciò si riporta innanzitutto l'indice 103,3 alla base 1970 = 100 dividendolo per la media dell'anno 1970 calcolata con base 1966 (pari a 111,6) come nell'esempio 15, e cioè:

$$(103,3 : 111,6) \times 100 = 0,9256 \times 100 = 92,56 \text{ (indice dell'anno 1968 riportato a base 1970 = 100)}$$

Successivamente si riporta tale indice (92,56) a base 1976 = 100, dividendolo per l'indice medio dell'anno 1976 calcolato con base 1970 = 100 (199,6), come è stato visto nell'esempio 14, e cioè:

$$(92,56 : 199,6) \times 100 = 0,4637 \times 100 = 46,37 \text{ (indice riportato alla base 1976 = 100).}$$

La variazione percentuale richiesta tra i due indici 46,37 e 118,1, ora entrambi



espressi nella stessa base, è pertanto pari a:

$$(118,1 : 46,37) \times 100 - 100 = 2,547 \times 100 - 100 = 254,7 - 100 = +154,7\%$$

Più rapidamente, utilizzando la serie storica base 1913 = 1, il calcolo è:

$$(1.025,960 : 402,862) \times 100 - 100 = 2,547 \times 100 - 100 = 254,7 - 100 = +154,7\%$$

VARIAZIONE PERCENTUALE TRA UN INDICE ANNUALE (MEDIA) BASE 1961 = 100 E UN INDICE ANNUALE (MEDIA) O MENSILE BASE 1966 = 100

ESEMPIO 17: Calcolare la variazione percentuale verificatasi negli indici generali nazionali tra l'anno 1964 (indice medio annuo 119,7 con base 1961 = 100) e l'anno 1968 (indice medio annuo 103,3 con base 1966 = 100).

L'operazione preliminare è quella di "riportare" l'indice 119,7 alla stessa base (1966 = 100) del secondo indice. Per ottenere ciò basta dividere 119,7, calcolato con base 1961, per l'indice medio dell'anno 1966 sempre calcolato con base 1961 (127,4) e moltiplicare il risultato per 100, come segue:

$$(119,7 : 127,4) \times 100 = 0,9396 \times 100 = 93,96$$

Ora i due indici, 93,96 per l'anno 1964 e 103,3 per l'anno 1968, sono entrambi espressi nella stessa base, per cui la variazione richiesta è pari a:

$$(103,3 : 93,96) \times 100 - 100 = 1,099 \times 100 - 100 = 109,9 - 100 = +9,9\%$$

Si ricorda che in questo caso, poichè la variazione percentuale richiesta fa riferimento a due periodi annuali, il calcolo può essere effettuato più rapidamente utilizzando la serie storica base 1913 = 1. In tale caso si procede come segue:

$$(402,862 : 366,421) \times 100 - 100 = 1,099 \times 100 - 100 = 109,9 - 100 = +9,9\%$$

VARIAZIONE PERCENTUALE TRA UN INDICE ANNUALE (MEDIA) BASE 1961 = 100 E UN INDICE ANNUALE (MEDIA) O MENSILE BASE 1970 = 100

ESEMPIO 18: Calcolare la variazione percentuale verificatasi negli indici generali nazionali tra l'anno 1964 (indice medio annuo 119,7 con base 1961 = 100) e l'anno 1975 (indice medio annuo 171,3 con base 1970 = 100).

Anche in questo caso si deve riportare l'indice 119,7, che è in base 1961, alla base 1970 = 100, ma ciò deve essere necessariamente fatto in due tempi, passando per la base 1966 = 100 intermedia. Perciò si riporta innanzitutto l'indice 119,7 alla base 1966 = 100 dividendolo per la media dell'anno 1966 calcolata con base 1961 (pari a 127,4) come nell'esempio 17, e cioè:

$$(119,7 : 127,4) \times 100 = 0,9396 \times 100 = 93,96 \text{ (indice dell'anno 1964 riportato a base 1966 = 100)}$$

Successivamente si riporta tale indice (93,96) a base 1970 = 100, dividendolo per l'indice medio dell'anno 1970 calcolato con base 1966 = 100 (111,6), come è stato visto nell'esempio 15, e cioè:

$$(93,96 : 111,6) \times 100 = 0,8419 \times 100 = 84,19 \text{ (indice riportato alla base 1970 = 100)}$$

La variazione percentuale richiesta tra i due indici 84,19 e 171,3, ora entrambi espressi nella stessa base, è pertanto pari a:

$$(171,3 : 84,19) \times 100 - 100 = 2,035 \times 100 - 100 = 203,5 - 100 = +103,5\%$$

Più rapidamente, utilizzando la serie storica base 1913 = 1, il calcolo è:

$$(745,551 : 366,421) \times 100 - 100 = 2,035 \times 100 - 100 = 203,5 - 100 = +103,5\%$$

VARIAZIONE PERCENTUALE TRA UN INDICE ANNUALE (MEDIA) BASE 1961 = 100 E UN INDICE ANNUALE (MEDIA) O MENSILE BASE 1976 = 100

ESEMPIO 19: Calcolare la variazione percentuale verificatasi negli indici generali nazionali tra l'anno 1964 (indice medio annuo 119,7 con base 1961 = 100) e l'anno 1977 (indice medio annuo 118,1 con base 1970 = 100).

Anche in questo caso si deve riportare l'indice 119,7, che è in base 1961, alla base 1976 = 100, ma ciò deve essere necessariamente fatto in tre tempi, passando per le basi 1966 e 1970 intermedie. Perciò si riporta innanzitutto l'indice 119,7 alla base 1966 = 100 dividendolo per la media dell'anno 1966 calcolata con base 1961 (pari a 127,4) come nell'esempio 17, e cioè:

$$(119,7 : 127,4) \times 100 = 0,9396 \times 100 = 93,96 \text{ (indice dell'anno 1964 riportato a base 1966=100)}$$

Successivamente si riporta tale indice (93,96) alla base 1970 = 100, dividendolo per l'indice medio dell'anno 1970 calcolato con base 1966 = 100 (111,6), come è stato visto nello esempio 15, e cioè:

$$(93,96 : 111,6) \times 100 = 0,8419 \times 100 = 84,19 \text{ (indice riportato alla base 1970 = 100)}$$

Infine si riporta quest'ultimo indice (84,19) alla base 1976 = 100, dividendolo per l'indice medio dell'anno 1976 con base 1970 = 100 (199,6), come nell'esempio 16, e cioè:

$$(84,19 : 199,6) \times 100 = 0,4218 \times 100 = 42,18 \text{ (indice riportato alla base 1976 = 100)}$$

La variazione percentuale richiesta tra i due indici 42,18 e 118,1, ora entrambi espressi nella stessa base, è pertanto pari a:

$$(118,1 : 42,18) \times 100 - 100 = 2,800 \times 100 - 100 = 280,0 - 100 = +180,0\%$$

Più rapidamente, utilizzando la serie storica base 1913 = 1, il calcolo è:

$$(1.025,960 : 366,421) \times 100 - 100 = 2,800 \times 100 - 100 = 280,0 - 100 = +180,0\%$$

VARIAZIONE PERCENTUALE TRA UN INDICE ANNUALE (MEDIA) BASE 1938 = 1 E UN INDICE ANNUALE (MEDIA) O MENSILE BASE 1961 = 100

ESEMPIO 20: Calcolare la variazione percentuale verificatasi negli indici generali nazionali tra l'anno 1957 (indice medio annuo 63,87 con base 1938 = 1) e l'anno 1964 (indice medio annuo 119,7 con base 1961 = 100).

Tenendo presente le considerazioni già esposte negli esempi precedenti e ricordando che l'indice medio dell'anno 1961 calcolato con base 1938 = 1 è pari a 70,42, i calcoli da svolgere sono i seguenti:

$$(63,87 : 70,42) \times 100 = 0,9070 \times 100 = 90,70 \text{ (indice dell'anno 1957 riportato a base 1961 = 100)}$$

$$(119,7 : 90,70) \times 100 - 100 = 1,320 \times 100 - 100 = 132,0 - 100 = +32,0\%$$

Più rapidamente, utilizzando la serie storica base 1913 = 1, il calcolo è:

$$(366,421 : 277,643) \times 100 - 100 = 1,320 \times 100 - 100 = 132,0 - 100 = +32,0\%$$

VARIAZIONE PERCENTUALE TRA UN INDICE ANNUALE (MEDIA) BASE 1938 = 1 E UN INDICE ANNUALE (MEDIA) O MENSILE BASE 1966 = 100

**ESEMPIO 21:** Calcolare la variazione percentuale verificatasi negli indici generali nazionali tra l'anno 1957 (indice medio annuo 63,87 con base 1938 = 1) e il mese di ottobre 1967 (indice 102,6 con base 1966 = 100).

Anche in questo caso si deve riportare l'indice 63,87 a base 1966 passando per la base intermedia 1961 = 100, per cui lo si deve prima dividere per la media dell'anno 1961 calcolata con base 1938 = 1 (70,42) e successivamente per la media dell'anno 1966 calcolata con base 1961 = 100 (127,4), come segue:

$$(63,87 : 70,42) \times 100 = 0,9070 \times 100 = 90,70 \text{ (indice dell'anno 1957 riportato a base 1961 = 100)}$$

$$(90,70 : 127,4) \times 100 = 0,7119 \times 100 = 71,19 \text{ (indice dell'anno 1957 riportato a base 1966 = 100)}$$

Il calcolo della variazione percentuale tra i due indici, ora espressi nella stessa base, è il seguente:

$$(102,6 : 71,19) \times 100 - 100 = 1,441 \times 100 - 100 = 144,1 - 100 = +44,1\%$$

VARIAZIONE PERCENTUALE TRA UN INDICE ANNUALE (MEDIA) BASE 1938 = 1 E UN INDICE ANNUALE (MEDIA) O MENSILE BASE 1970 = 100

**ESEMPIO 22:** Calcolare la variazione percentuale verificatasi negli indici generali nazionali tra l'anno 1957 (indice medio annuo 63,87 con base 1938 = 1) e l'anno 1975 (indice medio annuo 171,3 con base 1970 = 100).

Anche in questo caso bisogna riportare l'indice 63,87 alla base 1970 = 100, passando attraverso due cambiamenti di basi intermedie: per la base 1961 = 100 (dividendo per l'indice medio dell'anno 1961 calcolato con base 1938 = 1, pari a 70,42) e per la base 1966 = 100 (dividendo il risultato così ottenuto per l'indice medio dell'anno 1966 calcolato con base 1961 = 100, pari a 127,4). Per la trasformazione in base 1970 = 100 si dividerà questo secondo risultato ottenuto per l'indice medio dell'anno 1970 calcolato con base 1966 = 100 e, infine, si calcolerà la richiesta variazione percentuale. I diversi calcoli da effettuare sono i seguenti:

$$(63,87 : 70,42) \times 100 = 0,9070 \times 100 = 90,70 \text{ (indice dell'anno 1957 riportato a base 1961 = 100)}$$

$$(90,70 : 127,4) \times 100 = 0,7119 \times 100 = 71,19 \text{ (indice dell'anno 1957 riportato a base 1966 = 100)}$$

$$(71,19 : 111,6) \times 100 = 0,6379 \times 100 = 63,79 \text{ (indice dell'anno 1957 riportato a base 1970 = 100)}$$

Calcolo della variazione percentuale:

$$(171,3 : 63,79) \times 100 - 100 = 2,685 \times 100 - 100 = 268,5 - 100 = +168,5\%$$

Più rapidamente, utilizzando la serie storica base 1913 = 1, il calcolo è:

$$(745,551 : 277,643) \times 100 - 100 = 2,685 \times 100 - 100 = 268,5 - 100 = +168,5\%$$

VARIAZIONE PERCENTUALE TRA UN INDICE ANNUALE (MEDIA) BASE 1938 = 1 E UN INDICE ANNUALE (MEDIA) O MENSILE BASE 1976 = 100

**ESEMPIO 23:** Calcolare la variazione percentuale verificatasi negli indici generali nazionali tra l'anno 1957 (indice medio annuo 63,87 con base 1938 = 1) e l'anno 1977 (indice medio annuo 118,1 con base 1976 = 100).

Seguendo lo stesso procedimento illustrato nell'esempio precedente, i calcoli da effettuare sono i seguenti:

$$(63,87 : 70,42) \times 100 = 0,9070 \times 100 = 90,70 \quad (\text{indice dell'anno 1957 riportato a base 1961}=100)$$

$$(90,70 : 127,4) \times 100 = 0,7119 \times 100 = 71,19 \quad (\text{indice dell'anno 1957 riportato a base 1966}=100)$$

$$(71,19 : 111,6) \times 100 = 0,6379 \times 100 = 63,79 \quad (\text{indice dell'anno 1957 riportato a base 1970}=100)$$

$$(63,79 : 199,6) \times 100 = 0,3196 \times 100 = 31,96 \quad (\text{indice dell'anno 1957 riportato a base 1976}=100)$$

Calcolo della variazione percentuale:

$$(118,1 : 31,96) \times 100 - 100 = 3,695 \times 100 - 100 = 369,5 - 100 = +269,5\%$$

Più rapidamente, utilizzando la serie storica base 1913 = 1, il calcolo é:

$$(1025,960 : 277,643) \times 100 - 100 = 3,695 \times 100 - 100 = 369,5 - 100 = +269,5\%$$

### 3. COEFFICIENTI DI PONDERAZIONE DEI NUMERI INDICI NELLE VARIE BASI

Nel prospetto che segue sono riportati i coefficienti di ponderazione relativi ai cinque "capitoli" in cui sono raggruppati tutti i beni e servizi considerati negli indici in esame, valevoli, con riferimento a ogni singola base, per il calcolo degli indici nazionali.

PROSP. 3 - COEFFICIENTI DI PONDERAZIONE DEI SINGOLI CAPITOLI

C a p i t o l i	Indici base 1938	Indici base 1961	Indici base 1966	Indici base 1970	Indici base 1976
Alimentazione . . . . .	66,40	54,65	48,71	46,66	40,82
Abbigliamento . . . . .	5,30	9,80	10,24	10,06	10,19
Elettricità e combustibili . . . . .	7,20	4,63	5,14	3,46	3,45
Abitazione . . . . .	14,30	11,29	9,01	8,30	6,04
Beni e servizi vari . . . . .	6,80	19,63	26,90	31,52	39,50
Complesso . . . . .	100,00	100,00	100,00	100,00	100,00

E' facile rilevare che mentre, col passare del tempo, l'incidenza della "alimentazione" si riduce progressivamente, cresce d'importanza il capitolo "beni e servizi vari" il cui peso appare, negli indici base 1976, quasi sestuplicato rispetto a quello degli indici base 1938.

Per quanto concerne il capitolo "abitazione", è da ricordare che la minore incidenza di tale capitolo negli indici con base 1976, come già in quelli con base 1966 e base 1970, è determinata dal fatto che, ai fini del calcolo dei coefficienti di ponderazione, sono esclusi i fitti figurativi, vale a dire i fitti convenzionalmente determinati con riferimento alle abitazioni occupate dai proprietari delle abitazioni stesse. Ciò al fine di rispettare il principio di considerare i soli consumi dei beni e servizi che formano oggetto di transazione in moneta sul mercato.

**TAVOLE STATISTICHE**

**INDICI NAZIONALI**

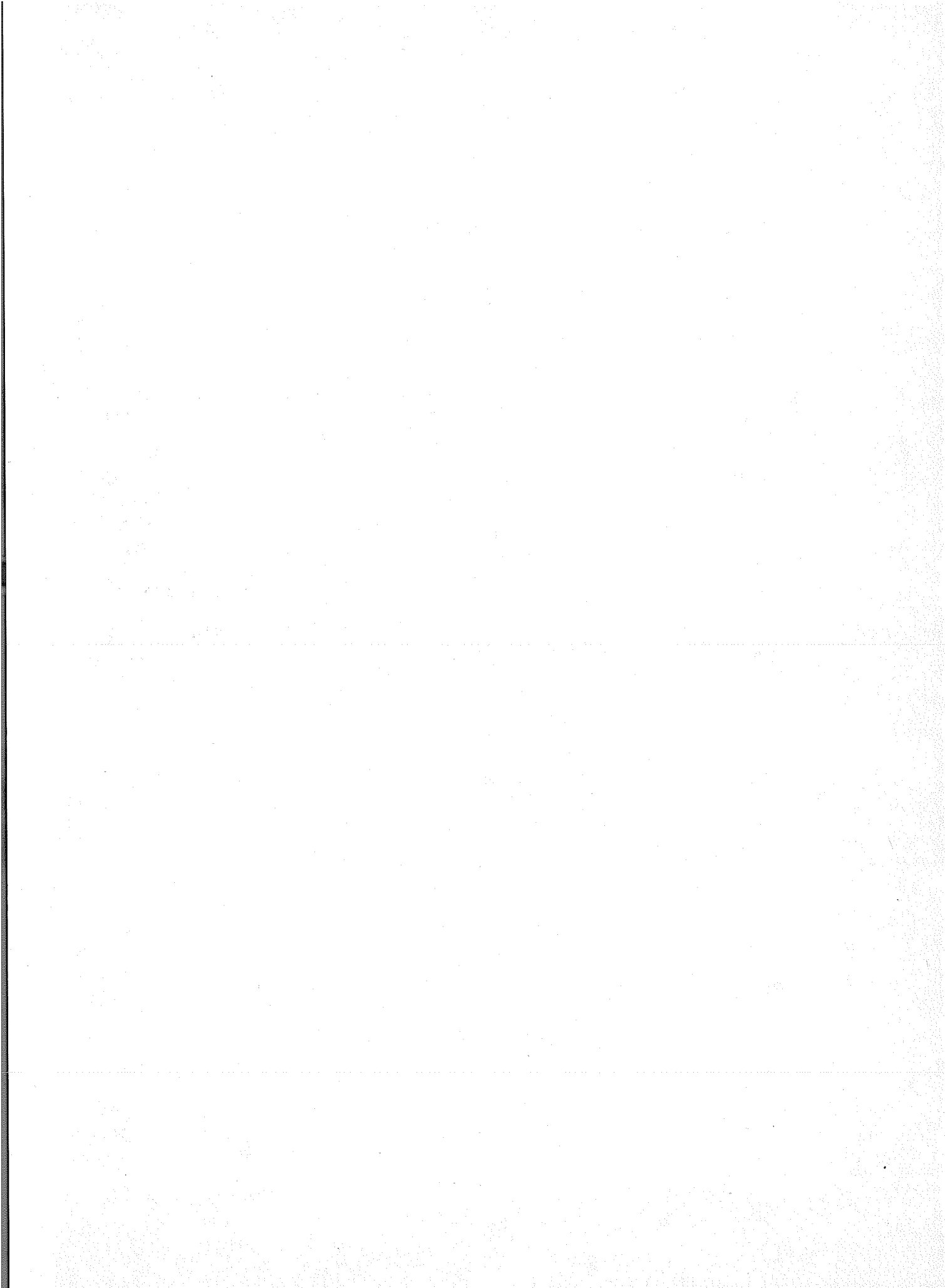

## INDICI GENERALI NAZIONALI DEI PREZZI AL CONSUMO PER LE FAMIGLIE DI OPERAI E IMPIEGATI

BASE 1913 = 1

ANNI	INDICI	ANNI	INDICI	ANNI	INDICI
1861	0,820	1901	0,883	1941	6,129
1862	0,825	1902	0,877	1942	7,084
1863	0,801	1903	0,903	1943	11,880
1864	0,779	1904	0,914	1944	52,794
1865	0,766	1905	0,915	1945	103,980
1866	0,774	1906	0,932	1946	122,716
1867	0,793	1907	0,976	1947	198,875
1868	0,825	1908	0,966	1948	210,569
1869	0,830	1909	0,939	1949	213,655
1870	0,842	1910	0,965	1950	210,786
1871	0,868	1911	0,989	1951	231,260
1872	0,981	1912	0,998	1952	241,085
1873	1,040	1913	1,000	1953	245,779
1874	1,065	1914	1,000	1954	252,387
1875	0,912	1915	1,070	1955	259,472
1876	0,965	1916	1,339	1956	272,383
1877	1,004	1917	1,894	1957	277,643
1878	0,967	1918	2,641	1958	290,945
1879	0,955	1919	2,681	1959	289,728
1880	0,990	1920	3,523	1960	297,422
1881	0,926	1921	4,168	1961	306,116
1882	0,904	1922	4,143	1962	321,728
1883	0,875	1923	4,119	1963	345,911
1884	0,858	1924	4,264	1964	366,421
1885	0,877	1925	4,790	1965	382,339
1886	0,876	1926	5,167	1966	389,992
1887	0,874	1927	4,724	1967	397,792
1888	0,885	1928	4,378	1968	402,862
1889	0,900	1929	4,448	1969	414,172
1890	0,932	1930	4,307	1970	435,231
1891	0,929	1931	3,891	1971	456,993
1892	0,921	1932	3,789	1972	482,671
1893	0,901	1933	3,565	1973	532,723
1894	0,897	1934	3,381	1974	636,308
1895	0,892	1935	3,429	1975	745,551
1896	0,888	1936	3,688	1976	868,721
1897	0,886	1937	4,037	1977	1.025,960
1898	0,892	1938	4,347	1978	1.153,661
1899	0,878	1939	4,539	1979	1.335,224
1900	0,882	1940	5,297		

**INDICI DEI PREZZI AL CONSUMO PER LE FAMIGLIE DI OPERAI E IMPIEGATI**  
(gia' indici del costo della vita)

Nazionale												Indice generale	
A N N I	GEN	FEB	MAR	APR	MAG	GIU	LUG	AGO	SET	OTT	NOV	DIC	A N N O
BASE: ANNO 1938 = 1													
1947	35,39	37,17	38,23	41,65	43,70	46,55	48,05	50,69	53,31	53,16	50,84	49,29	45,75
1948	48,42	47,91	49,19	49,37	48,74	48,35	46,01	47,92	49,10	48,38	48,70	49,17	48,44
1949	49,85	49,58	49,80	50,52	50,47	49,90	48,51	49,10	48,86	47,78	47,90	47,53	49,15
1950	47,35	47,47	46,82	47,52	47,60	48,23	48,24	49,09	50,07	49,46	49,97	50,09	48,49
1951	50,80	51,71	51,99	53,17	53,23	53,94	53,92	53,73	53,71	53,86	54,19	54,16	53,20
1952	53,99	54,59	54,75	55,01	55,22	55,59	55,72	55,75	56,15	56,26	56,33	56,12	55,46
1953	56,03	56,14	56,13	56,68	57,02	57,18	56,33	56,17	56,42	56,64	56,91	56,78	56,54
1954	56,36	57,10	56,93	57,29	58,02	58,50	58,71	58,65	59,57	58,47	58,74	58,82	58,06
1955	58,80	58,67	58,80	59,29	59,83	60,23	60,01	60,11	59,93	59,91	60,17	60,57	59,69
1956	60,99	61,81	62,54	62,92	63,25	62,99	62,85	62,88	63,05	62,70	62,77	63,11	62,66
1957	63,73	63,35	63,04	63,00	63,22	63,35	63,74	63,79	64,09	64,61	65,07	65,44	63,87
1958	66,10	65,83	65,92	66,96	67,66	68,12	67,95	67,64	67,42	66,77	66,53	66,20	66,93
1959	66,46	66,27	66,09	66,21	66,39	66,38	66,30	66,40	66,72	67,17	67,59	67,80	66,65
1960	68,34	68,07	67,82	67,94	68,23	68,50	68,68	68,57	68,51	68,53	68,85	69,03	68,42
1961	69,58	69,62	69,66	70,08	70,33	70,44	70,36	70,49	70,70	70,81	71,34	71,67	70,42
(GLI INDICI BASE 1938 = 1 SI RIPORTANO A BASE 1961 = 100 DIVIDENDOLI PER 0,7042)													
BASE: ANNO 1961 = 100													
1962	102,7	102,8	103,4	104,7	104,7	105,2	105,6	105,4	105,9	106,3	106,7	107,8	105,1
1963	109,6	111,6	112,1	112,7	112,7	112,7	112,6	112,8	113,9	115,0	115,0	115,7	113,0
1964	116,8	117,1	117,6	118,1	118,6	119,7	120,4	120,6	121,1	121,8	122,3	122,8	119,7
1965	123,4	123,6	123,9	124,2	124,6	124,9	125,3	125,4	125,6	125,7	125,8	126,3	124,9
1966	126,7	126,7	126,8	127,2	127,5	127,4	127,5	127,4	127,4	127,8	128,2	128,6	127,4
(COEFFICIENTE DI RACCORDO TRA INDICI MENSILI BASE 1961 E BASE 1966: 1,2758)													
BASE: ANNO 1966 = 100													
1967	101,2	101,1	101,3	101,5	101,7	101,9	102,1	102,3	102,7	102,6	102,6	102,6	102,0
1968	103,0	102,9	103,0	103,2	103,3	103,2	103,1	103,2	103,4	103,5	103,6	104,0	103,3
1969	104,3	104,3	104,7	105,2	105,4	105,8	106,5	106,8	107,1	107,6	108,0	108,5	106,2
1970	109,1	109,9	110,2	110,7	111,1	111,3	111,5	111,8	112,7	113,2	113,8	114,3	111,6
(COEFF. RACC. TRA INDICI MENS. BASE 1966 E BASE 1970: 1,1173 ; TRA BASE 1961 E BASE 1970: 1,4255)													
BASE: ANNO 1970 = 100													
1971	102,8	103,1	103,6	103,9	104,5	104,8	105,2	105,4	106,1	106,6	106,9	107,1	105,0
1972	107,7	108,3	108,6	108,9	109,6	110,2	110,7	111,3	112,4	113,9	114,7	115,0	110,9
1973	116,4	117,5	118,5	119,9	121,6	122,4	123,0	123,6	124,2	125,6	127,0	129,1	122,4
1974	130,8	133,0	136,9	138,6	140,6	143,3	146,8	149,8	154,7	157,9	160,3	161,7	146,2
1975	163,6	165,5	165,7	168,0	169,1	170,8	171,8	172,7	174,3	176,5	178,0	179,7	171,3
1976	181,5	184,5	188,4	194,0	197,3	198,2	199,4	201,1	204,7	211,6	216,1	218,3	199,6
(C. R. TRA IND. MENS. B. 1970 E B. 1976: 2,0166 ; TRA B. 1966 E B. 1976: 2,2531 ; TRA B. 1961 E B. 1976: 2,8747)													
BASE: ANNO 1976 = 100													
1977	110,0	112,5	114,2	115,4	116,9	118,0	118,9	119,7	121,0	122,3	124,1	124,7	118,1
1978	125,9	127,2	128,5	129,9	131,3	132,4	133,4	134,0	135,8	137,3	138,5	139,5	132,8
1979	142,2	144,3	146,1	148,5	150,4	151,9	153,3	154,8	158,6	162,3	164,4	167,1	153,7



**INDICI DEI PREZZI AL CONSUMO PER LE FAMIGLIE DI OPERAI E IMPIEGATI**  
(gia' indici del costo della vita)

Nazionale

Alimentazione

A N N I	GEN	FEB	MAR	APR	MAG	GIU	LUG	AGO	SET	OTT	NOV	DIC	ANNO
BASE: ANNO 1938 = 1													
1947	46,44	47,34	48,42	53,22	55,91	59,71	61,43	64,69	68,46	67,98	64,48	61,96	58,34
1948	60,63	60,08	62,06	62,54	61,62	61,11	57,47	60,04	61,62	60,41	60,81	61,49	60,83
1949	62,21	61,64	61,94	63,02	62,97	61,92	59,46	60,39	60,04	58,34	58,50	57,89	60,69
1950	57,60	57,78	56,58	57,70	57,89	58,88	58,44	59,62	60,90	59,59	60,16	60,14	58,77
1951	60,75	60,82	61,05	62,80	62,97	64,12	63,66	63,33	63,30	63,38	63,78	63,53	62,79
1952	63,50	63,93	64,19	64,71	65,08	65,66	65,87	65,87	66,51	66,64	66,65	66,33	65,41
1953	66,17	66,21	66,19	67,05	67,59	67,98	66,57	66,28	66,63	66,89	67,21	66,93	66,80
1954	67,08	67,35	67,08	67,63	68,74	69,48	69,36	69,71	69,50	69,27	69,58	69,70	68,75
1955	69,66	69,36	69,55	70,32	71,05	71,71	71,39	70,87	70,56	70,47	70,75	71,38	70,59
1956	71,36	72,65	73,75	74,33	74,75	74,33	74,05	73,95	74,09	73,47	73,45	73,94	73,68
1957	74,01	73,34	72,74	72,59	72,79	73,05	73,63	73,71	74,00	74,80	75,45	76,01	73,84
1958	75,11	75,73	75,86	77,19	78,33	79,10	78,58	78,11	77,73	76,32	75,92	75,33	77,03
1959	74,80	74,46	74,16	74,05	74,23	74,24	73,99	74,13	74,56	74,94	75,50	75,85	74,58
1960	75,62	75,21	74,80	74,71	75,17	75,64	75,74	75,32	75,18	74,99	75,44	75,70	75,30
1961	75,72	75,74	75,81	76,11	76,48	76,69	76,35	76,57	76,82	76,72	77,48	77,95	76,54
(GLI INDICI BASE 1938 = 1 SI RIPORTANO A BASE 1961 = 100 DIVIDENDOLI PER 0,7654)													
BASE: ANNO 1961 = 100													
1962	101,9	102,0	103,0	104,4	104,4	105,3	105,9	105,6	106,2	106,6	107,0	108,4	105,1
1963	109,7	112,5	113,2	113,6	113,4	112,9	112,7	113,0	114,4	115,5	115,2	116,1	113,5
1964	116,2	116,2	116,5	116,9	117,5	119,4	120,1	120,3	121,0	121,6	122,1	122,8	119,2
1965	123,3	123,3	123,6	123,8	124,3	124,8	125,5	125,6	125,9	125,7	125,8	126,6	124,9
1966	127,0	126,8	126,8	127,2	127,6	127,5	127,4	127,1	127,0	127,1	127,6	127,5	127,2
(COEFFICIENTE DI RACCORDO TRA INDICI MENSILI BASE 1961 E BASE 1966: 1,2737)													
BASE: ANNO 1966 = 100													
1967	100,3	100,2	100,3	100,5	100,9	101,2	101,6	101,8	102,0	101,5	101,3	101,2	101,1
1968	101,5	101,3	101,3	101,4	101,4	101,4	101,3	101,4	101,5	101,4	101,7	102,3	101,5
1969	102,4	102,4	102,5	103,1	103,4	104,1	104,9	105,2	105,4	105,5	105,6	106,1	104,2
1970	106,7	107,2	107,7	108,3	108,6	108,8	109,1	109,3	109,7	110,0	110,4	110,9	108,9
(COEFF. RACC. TRA INDICI MENS. BASE 1966 E BASE 1970: 1,0915 ; TRA BASE 1961 E BASE 1970: 1,3902)													
BASE: ANNO 1970 = 100													
1971	102,0	102,3	102,6	103,0	103,4	103,7	103,8	104,0	105,0	105,6	105,9	105,9	103,9
1972	106,2	106,6	107,0	107,3	108,4	109,5	110,3	111,2	112,8	113,7	114,3	115,0	110,2
1973	116,0	117,2	118,8	120,9	122,7	123,9	124,5	125,2	125,7	126,4	127,5	129,4	123,2
1974	131,5	133,5	136,2	138,1	139,6	141,1	144,5	148,5	154,4	158,3	160,7	162,3	145,7
1975	164,5	166,0	167,2	169,2	170,5	172,0	172,8	174,0	176,2	177,7	179,3	180,9	172,5
1976	182,5	186,6	190,8	186,2	189,8	200,0	200,0	202,4	207,0	212,3	216,2	219,7	201,2
(C.R. TRA IND. MENS. B. 1970 E B. 1976: 2,0380 ; TRA B. 1966 E B. 1976: 2,2245 ; TRA B. 1961 E B. 1976: 2,8332)													
BASE: ANNO 1976 = 100													
1977	109,8	111,8	113,1	114,1	115,5	116,9	118,2	119,5	121,4	122,7	123,5	124,4	117,6
1978	125,3	126,5	127,7	130,2	131,4	132,9	134,4	134,8	136,9	138,2	139,0	140,1	133,1
1979	141,7	144,2	146,4	148,2	149,7	151,0	152,2	152,7	154,9	156,7	158,1	160,0	151,3

**INDICI DEI PREZZI AL CONSUMO PER LE FAMIGLIE DI OPERAI E IMPIEGATI**  
(gia' indici del costo della vita)

Nazionale

Abbigliamento

A N N I	GEN	FEB	MAR	APR	MAG	GIU	LUG	AGO	SET	OTT	NOV	DIC	A N N O
BASE: ANNO 1938 = 1													
1947	54,79	56,63	59,28	61,64	63,98	66,80	68,30	69,38	71,54	72,12	71,06	68,66	65,35
1948	65,73	63,40	62,16	61,16	60,29	59,93	58,74	59,05	57,50	57,71	57,75	58,10	60,04
1949	58,56	59,55	59,84	60,22	60,28	60,19	60,18	59,91	59,43	59,19	59,97	58,45	59,56
1950	57,55	57,15	56,50	56,28	55,62	55,44	55,14	55,62	56,93	59,21	61,02	62,52	57,42
1951	67,10	69,64	70,65	71,29	71,44	71,08	70,48	69,83	69,23	68,96	68,78	68,54	69,75
1952	67,31	66,79	65,96	65,24	64,45	64,10	63,47	63,08	62,61	62,39	62,26	62,13	64,15
1953	62,12	61,98	62,03	61,96	61,93	61,85	61,99	62,07	62,47	62,68	62,84	62,91	62,24
1954	63,03	63,08	63,06	63,09	63,09	63,10	63,05	63,04	63,04	63,12	63,15	63,10	63,08
1955	63,11	63,07	63,01	62,97	62,91	62,88	62,81	62,81	62,77	62,73	62,66	62,70	62,87
1956	62,65	62,63	62,62	62,64	62,61	62,58	62,62	62,62	62,65	62,78	62,91	63,06	62,70
1957	63,42	63,64	63,83	64,04	64,23	64,37	64,40	64,51	64,70	65,00	65,05	65,06	64,35
1958	65,02	65,02	64,97	64,90	64,80	64,70	64,62	64,59	64,49	64,38	64,26	64,21	64,66
1959	64,09	64,04	63,97	63,92	64,22	64,37	64,47	64,47	64,69	65,07	65,22	65,34	64,49
1960	65,44	65,62	65,80	65,93	65,94	66,03	66,06	66,05	66,17	66,18	66,23	66,26	65,98
1961	66,24	66,25	66,27	66,30	66,27	66,25	66,23	66,24	66,27	66,32	66,37	66,42	66,29
(GLI INDICI BASE 1938 = 1 SI RIPORTANO A BASE 1961 = 100 DIVIDENDOLI PER 0,6629)													
BASE: ANNO 1961 = 100													
1962	100,6	101,4	102,5	103,2	103,7	104,0	104,4	104,5	105,1	106,0	106,6	107,2	104,1
1963	107,6	108,4	109,1	109,5	109,9	110,3	110,5	110,6	111,5	112,5	113,3	113,7	110,6
1964	114,3	114,9	115,8	116,2	116,6	116,9	117,1	117,2	117,6	118,1	118,6	119,7	116,8
1965	118,9	119,2	119,4	119,5	119,5	119,5	119,5	119,6	119,6	119,7	119,9	120,0	119,5
1966	120,1	120,2	120,5	120,9	121,1	121,2	121,3	121,4	121,7	122,0	122,4	122,6	121,3
(COEFFICIENTE DI RACCORDO TRA INDICI MENSILI BASE 1961 E BASE 1966: 1,2115)													
BASE: ANNO 1966 = 100													
1967	101,5	101,5	101,6	101,8	101,9	102,0	102,0	102,0	102,1	102,5	102,7	103,1	102,1
1968	103,3	103,5	103,7	103,7	103,9	104,0	104,1	104,1	104,3	104,4	104,5	104,7	104,0
1969	105,0	105,1	105,4	105,7	105,9	106,1	106,6	107,0	107,9	109,5	110,5	111,0	107,1
1970	111,4	112,2	112,8	113,2	113,8	114,3	114,9	115,2	116,3	117,8	119,0	119,8	115,1
(COEFF. RACC. TRA INDICI MENS. BASE 1966 E BASE 1970: 1,1497 ; TRA BASE 1961 E BASE 1970: 1,3929)													
BASE: ANNO 1970 = 100													
1971	104,7	104,9	105,6	105,9	106,4	106,8	107,1	107,1	108,6	109,6	110,4	110,6	107,3
1972	110,9	111,1	111,4	111,8	112,4	113,0	113,1	113,4	114,9	116,8	118,3	119,0	113,8
1973	120,0	121,3	123,3	124,5	125,8	126,6	127,3	127,6	130,0	132,4	135,2	136,4	127,5
1974	137,8	139,9	142,3	144,1	147,0	148,4	149,5	150,4	155,4	161,1	164,3	164,9	150,4
1975	166,4	167,5	168,7	170,9	171,8	172,1	172,4	172,4	174,4	179,6	181,3	182,9	173,4
1976	194,0	185,2	189,4	193,4	196,1	199,1	200,3	200,8	209,0	217,3	221,7	224,1	201,7
(C.R. TRA IND. MENS. B. 1970 E B. 1976: 2,0207 ; TRA B. 1966 E B. 1976: 2,3232 ; TRA B. 1961 E B. 1976: 2,8146)													
BASE: ANNO 1976 = 100													
1977	112,1	114,0	117,8	120,5	122,1	122,9	123,3	123,8	127,4	131,1	132,5	133,8	123,4
1978	134,8	135,5	137,6	138,8	139,7	140,7	140,9	141,0	143,7	146,7	148,5	149,7	141,5
1979	150,0	151,0	153,4	156,0	157,7	158,9	159,6	160,0	165,9	172,3	175,2	176,9	161,4

**INDICI DEI PREZZI AL CONSUMO PER LE FAMIGLIE DI OPERAI E IMPIEGATI**  
(gia' indici del costo della vita)

**Nazionale****Elettricità e combustibili**

A N N I	GEN	FEB	MAR	APR	MAG	GIU	LUG	AGO	SET	OTT	NOV	DIC	ANNO
---------	-----	-----	-----	-----	-----	-----	-----	-----	-----	-----	-----	-----	------

BASE: ANNO 1938 = 1

1947	15,18	15,80	16,19	16,20	17,57	19,02	22,41	23,96	25,10	25,34	24,83	23,93	20,46
1948	24,99	24,24	24,04	23,45	23,74	23,54	23,47	27,51	29,87	29,96	30,59	30,69	26,34
1949	30,51	30,86	30,58	30,39	30,22	31,85	34,07	34,17	34,36	34,44	34,53	34,64	32,55
1950	34,72	34,73	34,29	34,32	34,27	34,18	34,21	34,33	34,95	35,64	35,90	36,02	34,80
1951	36,35	36,65	36,65	36,73	36,71	36,87	37,07	37,28	37,66	38,70	39,29	39,56	37,46
1952	39,82	39,88	39,97	40,00	39,90	39,91	40,09	40,58	40,77	40,90	40,94	41,00	40,31
1953	41,18	41,22	41,05	40,99	40,81	40,77	40,74	40,82	40,86	40,86	40,80	40,84	40,91
1954	40,84	40,78	40,82	40,72	40,71	40,71	40,57	40,60	40,74	40,83	40,81	40,69	40,74
1955	40,60	40,60	40,58	40,63	40,62	40,71	40,87	40,79	40,80	40,97	40,92	40,85	40,75
1956	40,79	40,97	40,94	40,89	40,94	41,09	41,36	41,51	41,57	41,67	42,12	42,23	41,34
1957	42,23	42,39	42,44	42,83	42,85	42,70	42,62	42,38	42,22	42,13	42,07	42,04	42,41
1958	41,90	41,90	41,90	41,87	41,71	41,55	41,50	41,41	41,46	41,43	41,53	41,50	41,64
1959	41,54	41,51	41,46	41,29	41,23	41,20	41,09	41,12	41,20	41,20	41,18	41,17	41,27
1960	41,21	41,21	41,16	41,15	41,05	41,08	41,11	41,09	41,14	41,13	41,12	41,13	41,14
1961	41,06	40,98	40,85	40,81	40,83	40,86	40,84	40,85	40,93	41,10	41,09	41,09	40,94

(GLI INDICI BASE 1938 = 1 SI RIPORTANO A BASE 1961 = 100 DIVIDENDOLI PER 0,4094)

BASE: ANNO 1961 = 100

1962	100,6	100,6	100,5	100,5	100,3	100,3	101,1	100,5	100,9	101,0	101,0	101,0	100,7
1963	101,4	102,8	102,8	102,9	102,9	102,9	103,6	103,8	104,3	106,0	106,5	107,3	103,9
1964	107,7	109,4	109,5	109,1	108,8	108,8	108,9	109,2	109,1	109,1	110,9	111,3	109,3
1965	111,7	111,7	111,8	111,8	111,3	111,3	111,3	110,4	110,7	110,8	110,7	110,7	111,2
1966	110,8	111,3	111,7	111,5	111,4	111,9	112,1	112,0	112,2	112,3	112,6	112,7	111,9

(COEFFICIENTE DI RACCORDO TRA INDICI MENSILI BASE 1961 E BASE 1966: 1,1181)

BASE: ANNO 1966 = 100

1967	102,4	102,5	102,5	103,2	103,5	103,6	103,9	103,9	103,9	104,1	104,2	104,2	103,5
1968	104,2	104,2	104,2	104,2	104,1	102,3	102,3	102,2	102,2	102,1	101,1	101,1	102,9
1969	100,7	100,7	101,9	101,8	101,6	101,5	103,2	103,6	104,1	104,6	105,4	106,0	102,9
1970	106,7	107,6	108,1	108,3	108,4	108,7	108,8	109,5	110,7	111,6	112,6	113,6	109,6

(COEFF. RACC. TRA INDICI MENS. BASE 1966 E BASE 1970: 1,1192 ; TRA BASE 1961 E BASE 1970: 1,2514)

BASE: ANNO 1970 = 100

1971	103,0	103,9	104,2	104,3	104,3	104,5	104,3	104,5	103,8	103,7	103,5	103,5	104,0
1972	103,6	104,0	104,1	103,9	103,8	104,0	104,2	104,1	104,1	104,0	103,8	103,6	103,9
1973	102,0	101,9	102,0	102,8	102,8	102,9	103,2	103,7	103,7	104,8	106,7	121,3	104,8
1974	122,6	122,4	137,8	142,2	142,5	142,6	145,5	145,5	168,2	170,0	170,6	170,6	148,4
1975	170,6	171,1	149,8	149,8	149,3	152,7	152,9	152,8	154,9	155,1	155,3	158,2	156,0
1976	158,3	159,5	161,5	165,5	170,4	175,1	174,0	174,8	176,3	186,7	205,1	207,1	176,2

(C. R. TRA IND. MENS. B. 1970 E B. 1976: 1,7536 ; TRA B. 1966 E B. 1976: 1,9626 ; TRA B. 1961 E B. 1976: 2,1945)

BASE: ANNO 1976 = 100

1977	119,8	124,4	128,5	129,4	129,2	130,3	131,1	131,2	131,4	132,4	132,8	133,5	129,5
1978	139,0	139,7	139,8	139,0	138,6	146,0	146,3	146,9	146,1	146,3	147,3	147,4	143,5
1979	150,3	151,8	152,4	152,2	156,8	157,8	167,5	173,6	187,0	201,9	204,3	204,4	171,7

**INDICI DEI PREZZI AL CONSUMO PER LE FAMIGLIE DI OPERAI E IMPIEGATI**  
(gia' indici del costo della vita)

Nazionale

Abitazione

ANNI	GEN	FEB	MAR	APR	MAG	GIU	LUG	AGO	SET	OTT	NOV	DIC	ANNO
------	-----	-----	-----	-----	-----	-----	-----	-----	-----	-----	-----	-----	------

BASE: ANNO 1938 = 1

1947	2,02	2,03	2,49	2,49	2,49	2,49	2,49	2,60	2,60	2,60	2,69	2,69	2,47
1948	3,43	3,45	3,45	3,45	3,63	3,63	3,63	3,77	3,77	3,77	3,99	3,99	3,66
1949	5,20	5,20	5,20	5,20	5,32	5,32	5,32	5,62	5,62	5,62	5,75	5,75	5,43
1950	5,75	5,95	5,95	5,95	5,95	5,95	8,14	8,61	8,69	8,77	8,93	8,97	7,30
1951	8,97	12,27	12,58	12,67	12,65	12,60	12,59	12,65	12,65	12,67	12,79	12,79	12,32
1952	12,79	15,25	15,39	15,48	15,65	15,76	15,76	16,17	16,18	16,22	16,56	16,56	15,55
1953	16,56	17,05	17,05	17,05	17,13	17,13	17,13	17,30	17,30	17,30	17,72	17,72	17,20
1954	17,72	18,04	18,04	18,04	18,18	18,18	18,18	18,41	18,41	18,41	18,78	18,78	18,26
1955	18,78	19,20	19,20	19,20	19,73	19,73	19,73	22,76	22,76	22,76	23,34	23,34	20,88
1956	26,20	26,20	26,44	26,44	26,83	26,83	27,07	27,07	27,23	27,23	27,44	27,44	26,87
1957	31,16	31,26	31,55	31,55	32,01	32,01	32,37	32,37	32,67	32,67	32,90	32,90	32,12
1958	37,12	37,12	37,12	38,65	38,65	38,65	40,00	40,00	40,00	41,45	41,45	41,45	39,31
1959	45,91	45,91	45,91	47,37	47,37	47,37	48,21	48,21	48,21	49,14	49,14	49,14	47,66
1960	53,49	53,49	53,49	54,70	54,70	54,70	55,57	55,57	55,57	56,28	56,28	56,28	55,01
1961	60,41	60,41	60,41	62,09	62,09	62,09	63,12	63,12	63,12	63,85	63,85	63,85	62,37

(GLI INDICI BASE 1938 = 1 SI RIPORTANO A BASE 1961 = 100 DIVIDENDOLI PER 0,6237)

BASE: ANNO 1961 = 100

1962	109,1	109,1	109,1	111,9	111,9	111,9	112,0	112,0	112,0	112,1	112,1	112,1	111,3
1963	120,0	120,0	120,0	122,9	122,9	122,9	123,1	123,1	123,1	124,1	124,1	124,1	122,5
1964	129,7	129,8	129,8	131,2	131,6	131,6	132,7	132,9	133,0	133,9	134,0	134,0	132,0
1965	135,2	135,4	135,4	137,0	137,1	137,1	138,0	138,2	138,2	139,2	139,2	139,2	137,4
1966	140,2	140,2	140,2	141,3	141,4	141,4	142,4	142,4	142,4	143,2	143,2	143,2	141,8

(COEFFICIENTE DI RACCORDO TRA INDICI MENSILI BASE 1961 E BASE 1966: 1,4192)

BASE: ANNO 1966 = 100

1967	101,9	102,1	102,2	102,6	102,6	102,6	103,1	103,3	103,3	103,8	103,9	103,9	102,9
1968	105,8	105,8	105,8	107,0	107,0	107,0	108,4	108,5	108,5	109,4	109,5	109,5	107,7
1969	111,2	111,3	111,3	112,5	113,1	113,1	114,0	114,2	114,2	115,4	115,5	115,5	113,4
1970	118,2	118,5	118,5	119,1	119,3	119,3	119,9	120,0	120,0	120,8	120,8	120,8	119,6

(COEFF. RACC. TRA INDICI MENS. BASE 1966 E BASE 1970: 1,1984 ; TRA BASE 1961 E BASE 1970: 1,7008)

BASE: ANNO 1970 = 100

1971	101,2	102,1	102,1	102,5	102,7	102,7	103,0	103,4	103,4	103,8	103,9	103,9	102,9
1972	104,6	104,9	104,9	105,3	105,4	105,4	106,1	106,4	106,4	106,7	107,1	107,1	105,9
1973	110,3	110,8	110,8	111,0	111,6	111,6	111,9	112,6	112,6	112,8	113,2	113,2	111,9
1974	112,0	112,4	112,4	113,2	114,1	114,7	116,6	118,0	118,0	119,6	121,3	122,2	116,2
1975	123,3	128,6	129,6	129,9	130,8	130,8	132,2	133,0	133,0	134,6	135,0	135,0	131,3
1976	136,3	137,3	137,3	141,9	144,0	144,0	146,6	149,2	149,2	150,4	151,9	151,9	145,0

(C. R. TRA IND. MENS. B. 1970 E B. 1976: 1,4878 ; TRA B. 1966 E B. 1976: 1,7830 ; TRA B. 1961 E B. 1975: 2,5305)

BASE: ANNO 1976 = 100

1977	102,8	103,2	103,2	104,6	104,7	104,7	106,7	108,9	106,9	108,4	108,6	108,6	105,8
1978	111,3	111,6	111,6	113,2	113,9	113,9	115,0	115,3	115,3	116,9	117,1	117,1	114,4
1979	136,3	136,5	136,5	140,6	140,9	140,9	142,9	143,4	143,4	153,3	153,5	153,5	143,5

**INDICI DEI PREZZI AL CONSUMO PER LE FAMIGLIE DI OPERAI E IMPIEGATI**  
(gia' indici del costo della vita)

Nazionale

Beni e servizi vari

A N N I	GEN	FEB	MAR	APR	MAG	GIU	LUG	AGO	SET	OTT	NOV	DIC	ANNO
BASE: ANNO 1938 = 1													
1947	27,31	27,76	29,17	31,85	32,66	34,71	35,74	39,22	40,24	41,05	41,69	43,59	35,42
1948	43,08	42,85	43,87	43,62	43,22	43,17	43,19	43,32	43,18	43,42	43,60	43,87	43,37
1949	44,39	44,89	45,00	45,20	45,07	44,89	44,73	44,43	44,35	44,26	44,46	44,56	44,69
1950	45,02	44,99	45,86	45,86	45,90	45,85	45,88	46,14	46,41	46,84	47,11	47,39	46,10
1951	48,05	50,31	50,70	50,92	50,97	51,08	54,10	54,32	54,35	54,68	55,07	55,22	52,48
1952	55,16	55,15	55,32	55,02	54,97	54,36	55,00	54,95	54,91	54,94	55,13	55,16	55,01
1953	55,23	55,40	55,46	55,57	55,57	55,49	55,34	55,27	55,39	55,57	55,69	55,85	55,49
1954	55,89	55,95	55,98	56,23	56,23	56,26	56,09	56,26	56,60	56,91	57,19	57,25	56,40
1955	57,53	57,59	57,55	57,62	57,65	57,55	57,32	57,29	57,60	57,88	57,95	58,10	57,64
1956	58,26	58,25	58,41	58,58	58,49	58,49	58,34	59,14	59,62	59,97	60,14	60,26	59,00
1957	60,60	60,69	60,82	61,12	61,15	60,31	60,51	60,52	61,04	61,51	61,66	61,82	61,02
1958	61,82	61,79	61,92	61,95	61,94	61,63	61,43	61,47	61,64	62,21	62,32	62,45	61,88
1959	62,67	62,90	63,12	63,21	63,76	63,39	63,16	63,22	63,43	64,14	64,42	64,45	63,49
1960	64,84	65,02	65,00	65,02	65,06	64,68	64,71	66,38	66,56	67,05	67,39	67,52	65,77
1961	67,49	67,59	67,65	67,56	67,62	67,36	67,22	67,29	67,78	68,25	68,34	69,07	67,81
(GLI INDICI BASE 1938 = 1 SI RIPORTANO A BASE 1961 = 100 DIVIDENDOLI PER 0,6781)													
BASE: ANNO 1961 = 100													
1962	102,6	102,6	102,6	102,9	102,9	102,6	102,5	102,4	102,9	103,3	103,9	105,8	103,1
1963	106,2	107,7	108,0	108,0	108,4	109,6	109,2	109,3	110,5	111,5	111,9	112,9	109,4
1964	114,5	115,4	116,3	116,9	117,7	117,7	118,7	119,0	119,3	120,1	120,6	121,1	118,1
1965	121,7	122,6	123,1	123,4	123,8	124,0	123,6	123,9	124,1	124,7	124,6	124,9	123,7
1966	125,3	125,3	125,6	125,9	126,1	126,0	125,8	126,2	126,5	127,4	127,7	129,3	126,5
(COEFFICIENTE DI RACCORDO TRA INDICI MENSILI BASE 1961 E BASE 1966: 1,2763)													
BASE: ANNO 1966 = 100													
1967	102,1	102,1	102,3	102,4	102,5	102,6	102,5	102,7	103,6	103,9	104,1	104,1	102,9
1968	104,4	104,5	104,6	104,8	105,0	105,0	104,4	104,5	105,1	105,2	105,3	105,5	104,9
1969	105,9	105,9	106,7	106,9	107,1	107,0	107,3	107,6	108,1	108,6	109,5	109,8	107,5
1970	110,1	111,3	111,5	111,9	112,3	112,5	112,3	112,7	114,6	115,0	116,0	116,2	113,0
(COEFF. RACC. TRA INDICI MENS. BASE 1966 E BASE 1970: 1,1260 ; TRA BASE 1961 E BASE 1970: 1,4371)													
BASE: ANNO 1970 = 100													
1971	103,7	103,9	104,7	105,0	106,1	106,5	107,4	107,5	107,9	108,3	108,5	108,9	106,5
1972	110,2	111,2	111,5	111,8	112,2	112,3	112,6	113,0	113,5	116,4	117,2	117,2	113,3
1973	119,1	120,1	120,5	121,3	123,3	123,9	124,4	124,9	125,5	128,0	129,6	131,3	124,3
1974	133,5	136,6	142,7	143,8	146,8	152,5	157,4	160,4	163,2	165,1	167,7	169,1	153,2
1975	171,2	173,2	173,9	177,3	178,6	181,2	182,6	183,4	184,6	187,2	188,7	191,0	181,1
1976	193,8	196,2	200,8	207,7	211,0	212,1	213,9	215,7	217,7	227,7	232,3	234,6	213,6
(C.R. TRA IND. MENS. B. 1970 E B. 1976: 2,1563 ; TRA B. 1966 E B. 1976: 2,4230 ; TRA B. 1961 E B. 1976: 3,0988)													
BASE: ANNO 1976 = 100													
1977	110,0	113,2	114,8	115,8	117,9	118,8	119,2	119,8	120,1	120,9	124,1	124,4	118,3
1978	125,2	127,0	128,6	129,0	131,1	131,5	132,0	133,1	134,9	136,2	137,3	138,9	132,1
1979	141,0	143,1	144,8	147,7	150,1	152,1	153,2	155,8	160,5	163,4	166,2	170,7	154,1

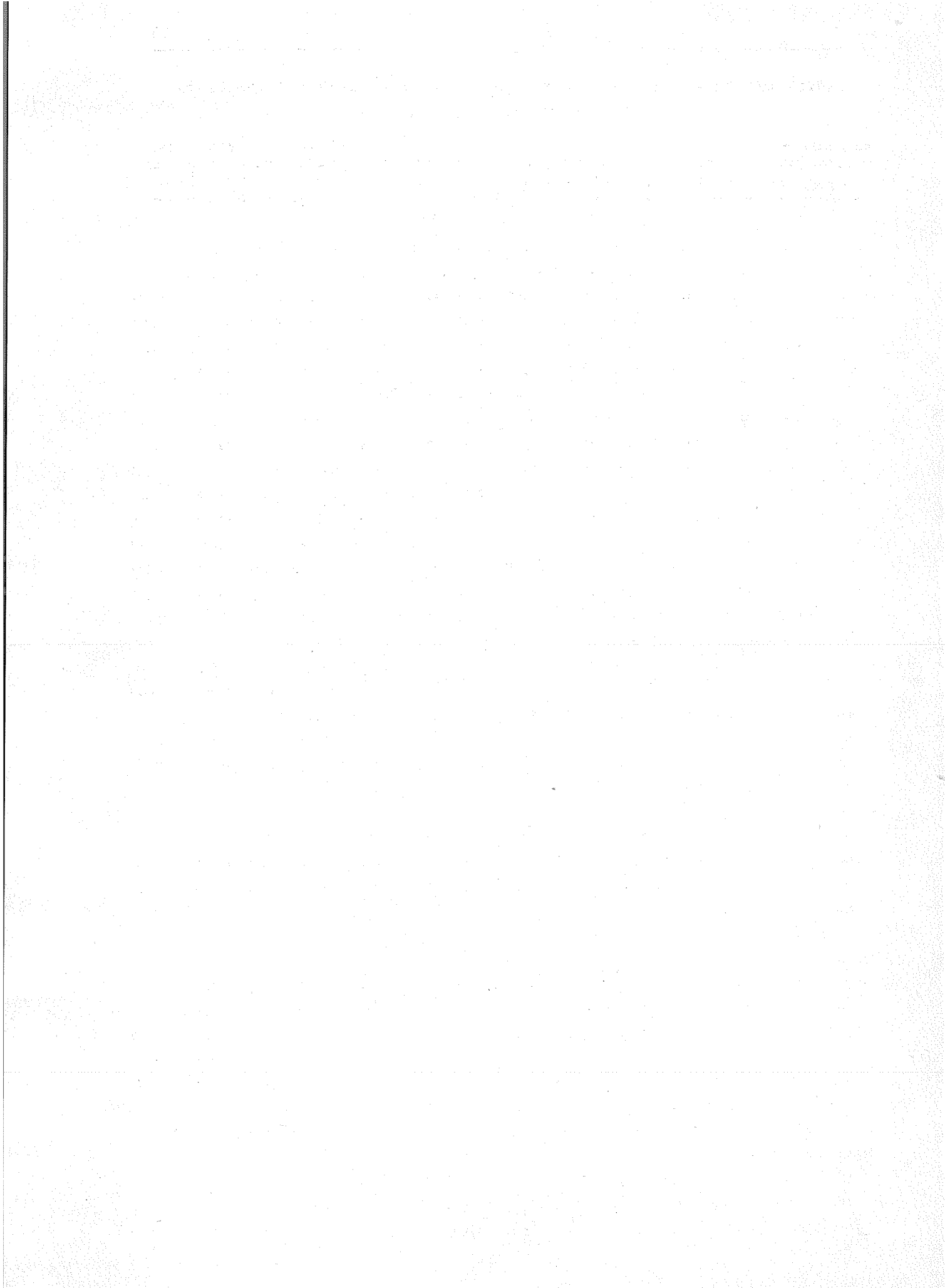

**TAVOLE STATISTICHE**

**INDICI TERRITORIALI**

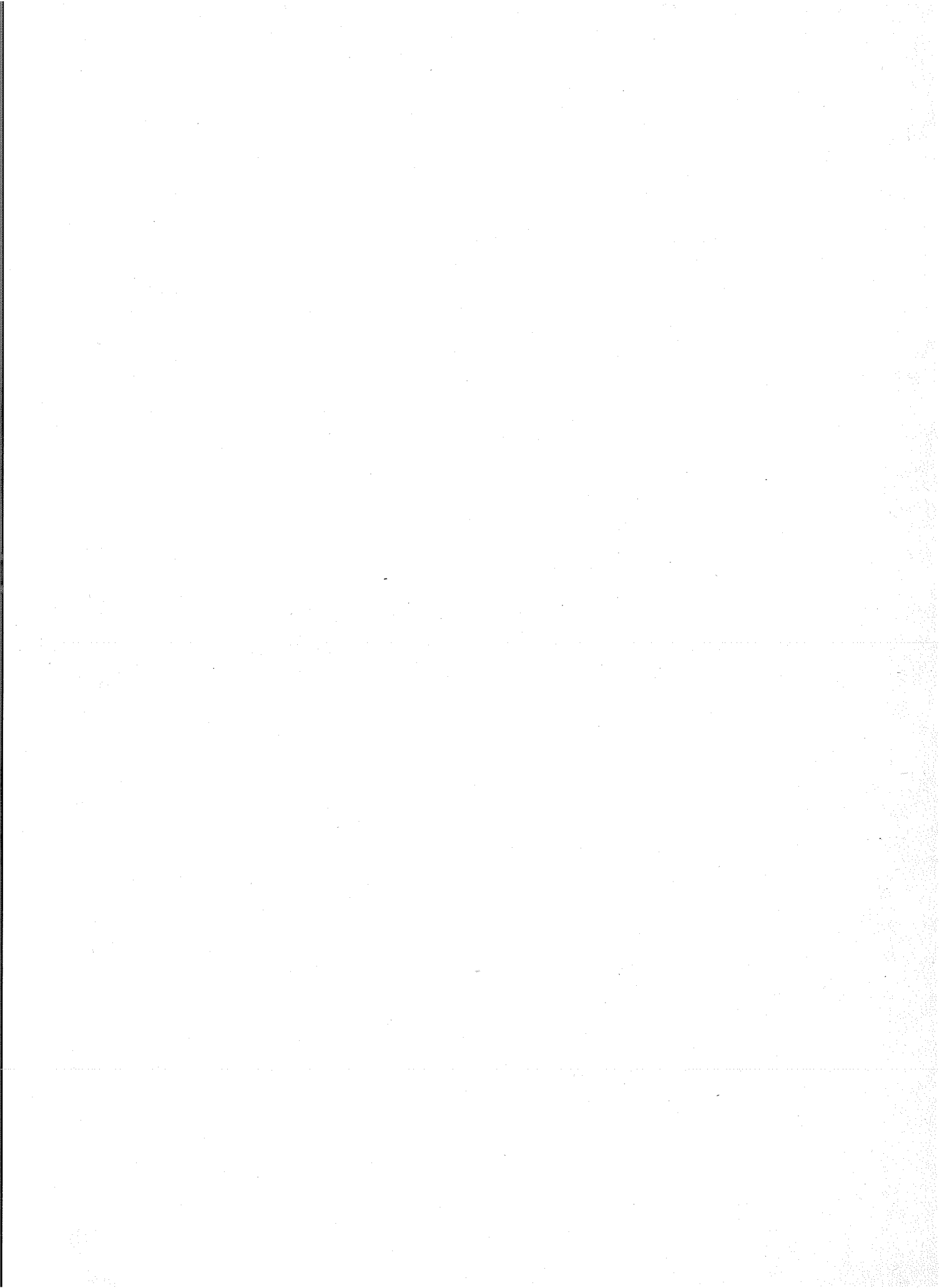



**INDICI DEI PREZZI AL CONSUMO PER LE FAMIGLIE DI OPERAI E IMPIEGATI**  
(gia' indici del costo della vita)

**Torino**

**Indice generale**

A N N I	GEN	FEB	MAR	APR	MAG	GIU	LUG	AGO	SET	OTT	NOV	DIC	A N N O
BASE: ANNO 1938 = 1													
1947	36,18	37,08	37,18	40,53	42,49	47,15	47,70	48,60	51,93	53,97	51,02	47,89	45,14
1948	47,19	46,22	47,53	47,53	46,27	47,01	46,07	47,80	48,86	47,57	46,23	46,81	47,09
1949	48,81	48,27	48,50	48,91	49,34	49,50	48,78	49,80	49,66	48,16	47,43	47,37	48,71
1950	47,29	48,11	46,55	46,75	47,10	48,31	49,71	50,11	50,22	49,30	49,77	49,83	48,59
1951	50,74	51,25	51,53	52,66	51,81	53,33	53,29	53,04	53,11	52,91	53,22	53,21	52,51
1952	53,20	54,16	54,59	54,26	54,31	55,02	55,28	54,88	55,12	55,17	55,19	55,11	54,69
1953	55,28	55,55	55,11	54,97	55,11	55,82	55,19	55,00	55,18	55,40	55,96	55,79	55,36
1954	56,01	56,18	55,73	56,19	56,74	57,11	57,16	57,53	57,35	57,46	57,61	57,64	56,89
1955	57,50	57,40	57,22	57,25	57,46	58,19	58,20	58,79	58,36	58,34	58,69	59,18	58,05
1956	59,91	60,57	61,10	61,49	61,53	61,68	62,01	61,93	62,07	61,72	61,82	62,16	61,50
1957	63,18	62,79	62,41	62,57	62,75	63,37	64,31	65,02	64,95	65,34	65,74	66,00	64,04
1958	66,98	66,66	66,58	67,56	68,15	68,66	68,20	67,82	67,55	66,68	66,03	65,89	67,23
1959	66,39	66,54	66,31	66,56	66,78	67,16	67,06	67,32	67,69	68,34	68,55	68,93	67,30
1960	69,97	69,81	69,38	69,57	69,85	70,58	70,48	70,40	70,32	70,22	70,44	70,61	70,14
1961	71,45	71,35	71,14	71,51	71,63	72,26	72,05	72,15	72,31	72,30	72,89	73,48	72,04
(GLI INDICI BASE 1938 = 1 SI RIPORTANO A BASE 1961 = 100 DIVIDENDOLI PER 0,7204)													
BASE: ANNO 1961 = 100													
1962	103,6	103,7	104,3	105,7	105,7	106,1	106,9	106,8	106,8	107,5	107,7	108,3	106,1
1963	111,1	113,7	114,8	115,2	115,4	115,6	115,1	114,7	115,5	117,2	115,4	115,4	115,0
1964	118,7	119,2	119,3	120,1	120,4	121,0	122,0	121,7	122,2	122,8	123,0	123,5	121,2
1965	124,0	123,9	124,3	124,5	124,7	125,0	125,5	125,4	125,1	125,2	125,1	125,9	124,9
1966	126,3	126,5	126,7	127,3	127,6	127,9	128,1	127,8	127,8	128,7	129,1	129,6	127,8
(COEFFICIENTE DI RACCORDO TRA INDICI MENSILI BASE 1961 E BASE 1966: 1,2819)													
BASE: ANNO 1966 = 100													
1967	101,7	101,8	101,8	101,8	102,1	102,6	102,9	102,9	103,3	103,3	103,2	103,2	102,6
1968	103,7	103,8	103,9	104,0	103,9	104,0	104,3	104,3	104,3	104,3	104,5	104,9	104,2
1969	105,4	105,5	105,8	106,2	106,4	106,8	107,5	107,6	107,8	108,6	109,3	109,3	107,2
1970	110,5	111,3	111,8	111,9	112,1	112,2	112,5	112,8	113,5	114,1	114,7	115,1	112,7
(COEFF. RACC. TRA INDICI MENS. BASE 1966 E BASE 1970: 1,1273 ; TRA BASE 1961 E BASE 1970: 1,4451)													
BASE: ANNO 1970 = 100													
1971	102,7	103,1	103,4	103,9	104,5	104,7	105,3	105,4	105,9	106,7	106,9	107,2	105,0
1972	107,9	109,9	110,1	110,2	110,8	111,3	111,6	111,8	112,7	114,7	115,6	116,1	111,9
1973	117,7	118,6	119,5	120,5	122,2	122,7	123,1	123,6	124,4	125,6	126,5	128,5	122,7
1974	130,1	131,3	136,0	137,6	139,4	142,4	145,4	148,0	152,9	156,3	157,7	158,9	144,7
1975	160,6	162,5	162,6	165,5	168,1	169,4	170,0	170,7	172,7	175,7	176,7	178,4	169,4
1976	180,6	183,7	187,3	192,0	196,3	196,6	196,9	198,6	202,7	209,1	213,3	215,6	197,7
(C. R. TRA IND. MENS. B. 1970 E B. 1976: 1,9853 ; TRA B. 1966 E B. 1976: 2,2380 ; TRA B. 1961 E B. 1976: 2,3630)													
BASE: ANNO 1976 = 100													
1977	109,9	112,0	114,4	115,8	117,4	118,5	119,3	119,8	121,3	122,5	124,4	125,0	118,4
1978	126,2	127,8	129,0	130,8	132,1	133,1	134,3	134,8	136,7	138,1	139,0	140,0	133,5
1979	143,6	145,8	147,3	149,3	151,6	153,1	154,4	155,9	159,9	163,3	165,9	168,5	154,9

**INDICI DEI PREZZI AL CONSUMO PER LE FAMIGLIE DI OPERAI E IMPIEGATI**  
(gia' indici del costo della vita)

Vercelli

Indice generale

A N N I	GEN	FEB	MAR	APR	MAG	GIU	LUG	AGO	SET	OTT	NOV	DIC	A N N O
BASE: ANNO 1938 = 1													
1947	36,70	37,69	40,14	45,12	49,15	51,61	52,39	54,17	57,78	59,11	55,50	52,83	49,35
1948	52,48	54,03	52,72	52,70	49,73	49,38	47,46	51,88	52,22	52,43	52,10	52,01	51,60
1949	53,91	54,10	53,59	54,00	53,23	50,50	50,93	51,96	51,20	50,52	49,99	49,80	51,98
1950	50,04	50,41	48,96	49,33	50,01	49,89	48,86	49,37	52,19	52,03	53,22	53,39	50,68
1951	54,44	54,81	54,78	56,26	56,17	57,43	56,92	55,30	55,28	56,08	56,63	57,22	55,94
1952	57,62	57,90	57,84	57,96	57,05	57,08	57,39	57,41	58,12	58,23	59,19	58,73	57,88
1953	58,59	58,41	58,18	58,69	59,53	60,05	59,27	58,95	59,08	59,11	59,63	58,66	59,01
1954	59,17	59,83	59,49	60,18	60,87	61,41	61,11	60,73	60,54	60,58	60,66	60,52	60,42
1955	60,25	60,34	60,45	60,96	61,81	61,31	60,81	60,07	59,53	59,43	59,93	60,35	60,44
1956	60,54	61,29	62,12	62,66	62,70	62,44	62,21	62,99	62,66	62,68	62,42	62,81	62,29
1957	63,22	62,37	62,50	62,28	62,46	62,94	63,49	63,02	63,74	64,26	64,64	65,10	63,38
1958	65,81	65,47	65,55	66,71	68,26	68,08	67,55	67,18	66,53	65,57	64,90	64,15	66,31
1959	63,65	63,61	63,20	63,44	63,85	63,88	63,70	63,74	64,03	64,45	64,75	64,95	63,94
1960	65,71	65,13	64,41	64,38	64,44	64,95	65,20	65,11	65,26	65,10	65,22	65,36	65,02
1961	65,44	65,22	65,37	65,67	66,23	67,39	66,93	67,08	67,20	67,27	67,60	67,68	66,59
(GLI INDICI BASE 1938 = 1 SI RIPORTANO A BASE 1961 = 100 DIVIDENDOLI PER 0,6659)													
BASE: ANNO 1961 = 100													
1962	102,5	102,4	103,5	104,3	104,7	104,8	105,2	105,0	105,0	105,5	105,3	106,2	104,5
1963	106,8	108,9	109,7	110,7	110,9	112,3	112,4	114,9	115,6	116,9	116,0	116,4	112,6
1964	118,4	118,9	118,0	118,0	118,9	120,8	121,6	121,4	121,2	121,2	122,0	122,2	120,2
1965	121,7	122,0	122,0	122,5	123,6	124,3	124,2	123,9	124,7	124,6	124,7	125,3	123,6
1966	126,2	126,3	126,4	126,7	126,8	127,4	127,2	127,1	126,9	127,0	127,5	127,2	126,9
(COEFFICIENTE DI RACCORDO TRA INDICI MENSILI BASE 1961 E BASE 1966: 1,2644)													
BASE: ANNO 1966 = 100													
1967	101,0	100,9	100,9	101,1	101,6	102,2	102,4	102,5	102,8	102,7	101,9	102,5	101,9
1968	102,4	102,2	102,2	102,6	102,6	102,7	102,5	102,4	102,4	103,0	103,2	103,4	102,6
1969	103,3	103,4	103,6	104,0	104,3	104,7	105,3	105,4	105,7	105,7	106,1	106,1	104,8
1970	106,6	107,2	107,9	108,1	108,4	108,6	108,6	108,6	109,0	109,8	110,8	111,1	108,7
(COEFF. RACC. TRA INDICI MENS. BASE 1966 E BASE 1970: 1,0946 ; TRA BASE 1961 E BASE 1970: 1,3840)													
BASE: ANNO 1970 = 100													
1971	101,8	102,6	103,2	103,4	104,2	104,4	104,7	105,0	105,2	105,3	106,1	106,1	104,3
1972	106,6	106,6	106,8	107,1	107,9	108,2	108,3	108,2	108,5	109,6	109,9	110,1	108,2
1973	112,3	113,7	114,5	116,2	117,3	117,9	117,7	118,3	119,1	121,0	123,2	126,2	119,1
1974	127,8	130,4	134,6	135,3	137,8	139,8	141,9	144,5	150,4	153,2	156,4	157,0	142,5
1975	157,4	160,0	160,2	163,4	165,0	167,0	167,3	167,9	170,1	172,9	174,3	176,0	166,8
1976	178,9	181,9	187,0	190,6	193,9	193,6	196,3	199,3	203,7	209,3	213,1	217,6	197,1
(C.R. TRA IND. MENS. B. 1970 E B. 1976: 2,0074 ; TRA B. 1966 E B. 1976: 2,1973 ; TRA B. 1961 E B. 1976: 2,7782)													
BASE: ANNO 1976 = 100													
1977	110,6	112,4	114,4	116,2	118,3	119,3	119,9	120,5	121,8	123,3	124,7	125,0	118,9
1978	126,9	128,8	130,4	132,8	135,0	135,9	136,5	137,2	138,8	140,2	141,6	142,3	135,5
1979	146,9	148,0	149,4	151,4	153,4	154,6	155,7	156,6	161,9	164,8	167,2	169,1	156,6

**INDICI DEI PREZZI AL CONSUMO PER LE FAMIGLIE DI OPERAI E IMPIEGATI**  
(gia' indici del costo della vita)

Novara

Indice generale

A N N I	GEN	FEB	MAR	APR	MAG	GIU	LUG	AGO	SET	OTT	NOV	DIC	ANNO
BASE: ANNO 1938 = 1													
1947	38,95	38,37	39,82	44,12	47,31	49,49	50,16	53,33	56,42	56,96	54,32	51,61	48,41
1948	50,69	51,38	52,38	50,87	49,15	49,76	47,04	50,87	51,73	50,75	50,66	50,50	50,48
1949	51,52	51,27	52,11	53,61	53,90	52,63	51,46	51,47	51,02	50,03	48,88	49,01	51,41
1950	49,70	49,87	48,86	49,95	49,13	48,80	48,35	49,00	50,64	50,47	50,53	50,89	49,68
1951	50,35	51,78	51,92	53,77	53,91	54,86	54,70	54,01	53,85	54,32	55,25	55,42	53,68
1952	55,13	55,75	55,85	55,90	56,34	56,78	56,59	56,43	56,10	56,37	56,20	56,35	56,15
1953	56,41	56,60	56,58	57,17	57,21	57,90	56,90	56,40	56,73	57,17	57,96	57,72	57,06
1954	58,16	58,24	58,05	58,57	59,66	60,04	60,08	59,75	59,61	59,72	59,94	60,00	59,32
1955	59,74	59,36	59,37	60,10	60,61	60,64	59,98	60,32	60,31	60,47	60,93	61,42	60,27
1956	61,77	62,54	63,79	64,03	64,25	64,26	64,50	64,40	64,61	64,46	64,34	64,76	63,98
1957	65,44	64,78	64,50	64,44	64,85	65,13	65,35	65,19	65,34	66,15	66,83	67,32	65,44
1958	68,02	67,85	67,95	68,54	70,09	70,31	69,90	69,49	69,09	68,49	67,72	67,86	68,81
1959	68,06	67,91	67,64	67,58	67,77	67,77	67,75	67,92	68,30	68,70	68,85	69,10	68,11
1960	70,23	69,84	69,75	69,59	69,63	70,52	70,52	70,10	69,99	69,78	70,09	70,16	70,02
1961	71,59	71,88	71,79	72,08	72,30	73,18	73,00	72,97	73,29	72,91	73,90	74,41	72,78
(GLI INDICI BASE 1938 = 1 SI RIPORTANO A BASE 1961 = 100 DIVIDENDOLI PER 0,7278)													
BASE: ANNO 1961 = 100													
1962	103,4	103,0	104,4	106,0	106,0	106,0	104,9	104,1	104,2	104,8	105,7	106,9	105,0
1963	108,1	110,5	110,6	111,1	111,9	110,7	110,3	110,7	112,7	113,4	112,1	112,6	111,2
1964	113,4	113,9	114,9	114,8	114,9	118,1	117,9	117,8	118,1	117,9	118,8	119,3	116,7
1965	119,3	119,3	119,5	119,7	119,9	120,3	120,3	120,4	120,3	119,8	119,7	120,4	119,9
1966	121,0	120,9	121,3	121,1	120,7	121,0	121,0	121,0	121,7	122,1	122,6	123,3	121,5
(COEFFICIENTE DI RACCORDO TRA INDICI MENSILI BASE 1961 E BASE 1966: 1,2125)													
BASE: ANNO 1966 = 100													
1967	102,2	102,0	102,0	102,3	102,4	102,8	103,0	103,5	103,4	102,9	102,6	102,5	102,6
1968	103,4	103,9	104,2	104,2	104,5	105,1	104,7	104,8	104,9	105,2	105,3	106,5	104,8
1969	106,5	106,7	106,9	107,0	107,4	107,5	107,8	107,8	108,1	108,7	109,0	109,0	107,7
1970	110,1	110,4	110,5	110,6	111,5	111,6	111,6	112,7	114,0	117,2	117,4	117,9	113,0
(COEFF. RACC. TRA INDICI MENS. BASE 1966 E BASE 1970: 1,1525 ; TRA BASE 1961 E BASE 1970: 1,3974)													
BASE: ANNO 1970 = 100													
1971	102,9	103,3	103,9	104,3	104,6	104,6	104,9	104,9	105,7	106,3	106,4	106,4	104,9
1972	106,5	106,6	106,6	107,3	108,3	109,4	109,1	109,9	111,0	112,3	112,7	113,1	109,4
1973	114,1	114,9	115,5	116,7	118,2	118,4	118,2	120,2	121,1	122,9	124,5	127,6	119,4
1974	129,5	131,4	134,7	137,6	139,3	142,0	144,5	148,1	150,7	152,9	154,9	155,1	143,4
1975	155,1	160,2	160,1	161,4	162,3	165,7	167,1	167,5	169,7	170,7	171,3	173,2	165,7
1976	175,2	178,0	179,4	183,9	186,2	185,8	188,0	190,1	192,8	198,0	200,9	202,0	188,4
(C. R. TRA IND. MENS. B. 1970 E B. 1976: 1,9003 ; TRA B. 1966 E B. 1976: 2,1901 ; TRA B. 1961 E B. 1976: 2,6555)													
BASE: ANNO 1976 = 100													
1977	107,3	109,4	110,1	110,3	112,2	113,5	114,1	114,9	116,8	117,6	118,5	118,9	113,6
1978	120,6	121,4	123,1	123,7	125,2	126,4	126,9	127,7	128,4	129,9	130,3	132,4	126,4
1979	133,7	135,2	136,3	138,9	140,7	142,3	144,0	148,2	151,1	152,8	156,3	158,5	144,8

**INDICI DEI PREZZI AL CONSUMO PER LE FAMIGLIE DI OPERAI E IMPIEGATI**  
(gia' indici del costo della vita)

Cuneo

Indice generale

A N N I	GEN	FEB	MAR	APR	MAG	GIU	LUG	AGO	SET	OTT	NOV	DIC	ANNO
BASE: ANNO 1938 = 1													
1947	35,68	36,87	36,91	40,60	45,31	47,34	47,37	50,11	53,27	53,65	48,78	48,70	45,39
1948	46,05	45,22	45,13	43,96	42,84	41,72	40,26	42,92	44,38	43,49	43,74	44,31	43,67
1949	43,92	43,59	43,48	43,78	44,30	44,18	43,69	45,68	46,03	44,19	43,14	42,14	44,01
1950	42,93	42,51	41,39	41,61	41,82	42,74	44,54	45,61	45,82	44,62	45,07	45,15	43,65
1951	46,28	45,99	46,46	47,19	48,03	49,09	49,25	49,40	49,61	49,54	49,48	49,54	48,32
1952	49,44	49,56	49,51	49,50	49,04	50,28	49,38	49,57	50,21	50,17	49,36	48,98	49,58
1953	49,07	49,70	50,45	51,03	51,71	52,00	51,14	51,04	51,20	50,81	51,36	51,45	50,91
1954	53,03	53,21	53,44	54,00	54,65	55,11	54,60	54,65	54,34	54,51	54,44	54,30	54,19
1955	54,20	54,14	54,05	54,35	54,70	54,94	54,61	54,74	54,79	54,97	54,80	55,26	54,63
1956	55,80	57,13	57,79	58,02	58,10	58,29	58,58	59,06	59,12	58,54	58,85	58,70	58,17
1957	59,33	58,69	58,10	57,84	58,42	58,72	60,37	60,22	60,20	61,04	61,59	61,75	59,69
1958	62,40	62,12	62,14	62,98	63,28	63,55	62,49	62,17	61,80	60,52	60,44	59,63	61,96
1959	60,29	60,09	59,75	59,65	59,74	59,89	60,77	60,76	60,99	61,47	62,41	62,53	60,70
1960	63,09	62,20	62,07	62,14	62,33	62,98	62,69	62,61	62,63	62,33	62,64	62,50	62,52
1961	63,36	63,34	63,38	63,56	63,64	64,41	64,92	64,35	64,38	64,22	65,24	65,72	64,21
(GLI INDICI BASE 1938 = 1 SI RIPORTANO A BASE 1961 = 100 DIVIDENDOLI PER 0,6421)													
BASE: ANNO 1961 = 100													
1962	103,9	104,0	105,6	106,9	107,5	108,0	109,4	108,8	109,7	109,8	110,7	111,7	108,0
1963	112,9	115,6	115,5	115,9	116,4	116,7	117,8	118,1	119,3	119,0	120,0	121,1	117,4
1964	122,2	122,7	123,0	123,4	123,6	124,3	126,3	126,3	127,2	127,4	127,8	127,9	125,2
1965	128,4	129,0	128,4	128,6	129,4	130,5	130,0	129,8	129,8	129,8	129,1	129,1	129,2
1966	129,0	129,3	129,9	129,6	129,9	130,5	130,5	130,1	130,2	130,2	130,7	130,7	130,1
(COEFFICIENTE DI RACCORDO TRA INDICI MENSILI BASE 1961 E BASE 1966: 1,2979)													
BASE: ANNO 1966 = 100													
1967	100,6	100,9	101,0	101,0	101,6	102,1	102,6	103,0	103,0	102,5	102,1	101,9	101,9
1968	102,2	102,4	102,3	102,4	102,7	103,0	103,1	103,3	103,2	103,2	103,4	103,6	102,9
1969	104,0	104,1	104,2	104,5	104,6	105,4	105,8	105,9	106,7	106,8	107,0	107,3	105,5
1970	107,4	107,9	108,1	108,2	108,7	109,0	109,2	109,4	110,1	110,3	111,8	112,1	109,4
(COEFF. RACC. TRA INDICI MENS. BASE 1966 E BASE 1970: 1,1001; TRA BASE 1961 E BASE 1970: 1,4278)													
BASE: ANNO 1970 = 100													
1971	102,1	102,8	103,6	103,9	104,7	105,0	105,9	106,1	106,8	107,0	107,1	107,3	105,2
1972	107,3	108,1	108,7	108,9	109,8	109,8	110,3	110,7	111,8	113,1	114,0	114,7	110,6
1973	115,6	116,9	118,1	119,6	121,4	122,0	122,6	122,7	122,9	124,2	125,0	127,3	121,5
1974	129,3	130,7	135,1	138,2	140,5	143,6	146,4	149,5	152,8	155,9	157,1	157,8	144,7
1975	153,8	160,4	160,2	161,8	164,9	166,7	167,6	167,7	169,2	172,6	174,8	176,0	166,7
1976	180,4	183,8	187,8	194,1	197,3	198,3	199,1	201,9	206,2	212,7	216,7	219,0	199,8
(C.A. TRA IND. MENS. B. 1970 E B. 1976: 2,0372; TRA B. 1966 E B. 1976: 2,2411; TRA B. 1961 E B. 1976: 2,9087)													
BASE: ANNO 1976 = 100													
1977	110,1	112,4	114,0	114,8	115,9	117,3	118,4	120,8	121,8	123,3	125,0	125,4	119,3
1978	127,7	128,9	129,9	130,6	131,9	132,3	133,1	133,4	134,5	136,9	138,1	138,9	133,0
1979	141,0	145,7	147,7	149,4	151,3	153,0	154,0	155,2	158,6	162,4	164,5	167,1	154,2

**INDICI DEI PREZZI AL CONSUMO PER LE FAMIGLIE DI OPERAI E IMPIEGATI**  
(gia' indici del costo della vita)

Asti

Indice generale

A N N I	GEN	FEB	MAR	APR	MAG	GIU	LUG	AGO	SET	OTT	NOV	DIC	A N N O
BASE: ANNO 1933 = 1													
1947	41,58	41,32	41,67	46,96	51,59	49,65	49,19	51,61	56,83	57,59	54,07	51,88	49,50
1948	48,29	49,78	50,84	49,15	49,07	47,07	44,64	47,77	49,76	48,98	47,86	49,55	48,56
1949	50,64	50,98	52,91	51,71	51,18	49,50	49,65	49,71	49,95	48,60	48,73	48,03	50,13
1950	48,68	48,73	46,69	46,36	46,07	46,78	47,01	47,50	48,08	48,22	48,95	49,02	47,67
1951	43,83	50,69	51,39	52,59	52,61	53,03	52,78	52,81	54,05	55,07	55,40	55,10	52,95
1952	55,18	56,10	55,70	55,34	55,97	56,07	56,21	55,87	56,33	57,11	58,02	57,59	56,29
1953	58,11	58,13	58,09	58,39	58,27	58,88	57,57	57,73	58,21	58,69	59,59	59,51	58,43
1954	60,18	60,50	60,04	60,52	61,64	62,03	62,19	62,57	62,25	62,49	63,00	63,13	61,71
1955	62,69	63,08	62,78	62,74	63,02	63,24	62,44	62,44	62,28	62,33	63,45	63,97	62,87
1956	64,28	65,06	65,61	66,22	66,24	66,31	66,37	65,98	66,01	65,15	65,75	66,63	65,80
1957	67,43	67,03	66,56	66,40	66,73	66,81	68,48	67,59	68,09	68,70	69,74	70,19	67,81
1958	70,40	69,79	69,60	70,73	71,64	71,72	70,92	69,83	70,54	69,48	69,26	69,34	70,27
1959	69,50	69,28	69,00	69,13	69,54	69,35	68,75	68,79	69,35	69,45	70,11	70,19	69,37
1960	71,12	70,70	70,13	70,44	71,02	71,80	71,79	71,18	71,04	70,66	70,91	71,04	70,99
1961	71,73	71,66	71,61	72,16	72,56	73,39	73,18	72,98	73,05	72,85	74,34	75,00	72,88
(GLI INDICI BASE 1938 = 1 SI RIPORTANO A BASE 1961 = 100 DIVIDENDOLI PER 0,7288)													
BASE: ANNO 1961 = 100													
1962	103,7	103,2	103,8	105,9	106,3	107,2	108,3	107,7	107,6	107,6	108,0	109,2	106,5
1963	110,6	113,3	113,8	114,9	115,0	115,6	115,0	114,3	115,0	115,3	116,1	116,6	114,6
1964	118,2	118,5	118,2	118,5	119,3	120,8	120,9	120,0	120,2	120,7	121,6	121,7	119,9
1965	122,7	122,5	123,2	123,5	123,8	124,8	124,8	124,6	125,0	125,1	124,9	125,4	124,2
1966	125,7	125,7	125,9	126,0	126,1	126,8	126,5	126,4	126,9	126,8	127,0	127,8	126,5
(COEFFICIENTE DI RACCORDO TRA INDICI MENSILI BASE 1961 E BASE 1966: 1,2704)													
BASE: ANNO 1966 = 100													
1967	101,3	101,2	101,1	101,6	101,8	102,5	102,5	102,8	103,0	102,9	103,0	103,4	102,3
1968	103,5	103,6	103,6	103,3	103,6	104,0	104,0	103,7	104,0	104,1	104,2	104,6	103,9
1969	105,0	105,0	105,3	105,6	105,8	106,1	106,3	106,3	107,6	107,5	107,9	108,1	106,4
1970	108,4	109,3	110,2	111,0	111,4	112,1	112,2	112,3	113,3	113,3	114,0	114,3	111,8
(COEFF. RACC. TRA INDICI MENS. BASE 1966 E BASE 1970: 1,1217 ; TRA BASE 1961 E BASE 1970: 1,4250)													
BASE: ANNO 1970 = 100													
1971	102,8	102,9	103,9	104,1	105,0	105,1	105,5	106,2	107,2	107,7	108,0	108,1	105,5
1972	108,7	109,2	109,2	109,2	109,7	109,9	110,0	110,0	112,4	113,4	114,0	114,6	110,9
1973	116,5	118,8	119,9	121,0	122,3	123,2	123,6	123,5	123,8	125,0	126,9	129,2	122,8
1974	131,6	132,8	133,7	140,2	141,3	143,5	148,7	151,7	157,3	159,2	161,2	162,1	147,4
1975	163,8	165,0	166,0	167,0	167,6	169,1	169,3	170,3	171,8	176,9	177,8	180,1	170,4
1976	182,9	195,4	189,7	194,2	197,8	198,7	199,1	201,7	202,9	211,1	215,2	217,4	199,7
(C. R. TRA IND. MENS. B. 1970 E B. 1976: 2,0204 ; TRA B. 1966 E B. 1976: 2,2663 ; TRA B. 1961 E B. 1975: 2,8791)													
BASE: ANNO 1976 = 100													
1977	108,3	110,7	113,2	115,2	116,8	117,7	118,4	119,0	120,8	121,9	123,1	123,7	117,4
1978	124,6	126,1	128,4	129,8	133,1	134,1	134,9	135,7	136,9	138,3	139,0	140,2	133,4
1979	144,3	146,3	148,0	151,6	153,5	155,1	155,8	157,3	160,9	163,1	164,3	166,7	155,6

**INDICI DEI PREZZI AL CONSUMO PER LE FAMIGLIE DI OPERAI E IMPIEGATI**  
(gia' indici del costo della vita)

Alessandria

Indice generale

A N N I	GEN	FEB	MAR	APR	MAG	GIU	LUG	AGO	SET	OTT	NOV	DIC	A N N O
BASE: ANNO 1938 = 1													
1947	35,70	37,66	38,34	41,90	44,16	45,83	45,91	48,79	53,30	53,67	51,12	49,36	45,49
1948	49,20	49,01	49,21	48,88	47,91	48,92	46,41	46,74	48,27	47,82	47,66	48,78	48,23
1949	48,57	48,19	49,00	48,00	48,00	47,04	46,68	47,67	47,53	46,88	47,37	46,89	47,65
1950	46,77	46,13	44,80	45,34	46,22	46,65	46,41	46,91	47,15	47,11	48,02	47,93	46,62
1951	48,37	48,45	48,95	49,77	49,75	51,55	50,83	50,52	50,08	50,43	51,68	51,61	50,17
1952	53,58	53,80	53,83	54,84	54,48	55,39	55,99	55,21	55,72	55,76	56,28	55,86	55,06
1953	55,49	55,59	55,69	56,08	56,18	57,07	55,74	55,73	56,58	57,14	57,24	56,56	56,26
1954	56,72	56,75	56,27	56,73	58,02	58,39	59,11	59,44	59,02	58,66	58,69	59,21	58,08
1955	58,02	58,32	57,83	58,48	58,70	59,10	59,50	59,49	58,90	58,74	59,29	59,56	58,92
1956	59,34	60,44	60,67	61,21	61,18	61,09	60,65	60,25	60,65	60,56	60,63	60,99	60,64
1957	62,24	61,83	61,21	61,17	62,03	62,67	62,89	63,06	62,98	63,47	63,89	63,98	62,62
1958	64,45	63,76	64,02	64,64	65,12	65,03	64,86	64,59	64,70	64,01	63,93	63,45	64,38
1959	63,58	63,48	63,38	63,44	64,26	63,75	63,71	63,90	64,60	65,53	65,89	66,29	64,32
1960	67,49	67,12	66,54	65,76	65,91	66,88	67,17	66,40	66,32	66,48	66,83	67,21	66,68
1961	67,27	66,97	66,77	67,24	67,31	67,72	67,93	67,79	68,02	68,25	68,45	68,82	67,71
(GLI INDICI BASE 1938 = 1 SI RIPORTANO A BASE 1961 = 100 DIVIDENDOLI PER 0,6771)													
BASE: ANNO 1961 = 100													
1962	102,1	103,2	104,1	106,0	105,5	106,7	107,4	107,2	107,5	107,7	107,9	109,1	106,2
1963	111,1	113,2	113,1	113,9	114,3	115,2	115,6	115,2	115,6	116,8	117,2	117,7	114,9
1964	113,9	118,0	117,3	118,0	118,2	123,7	124,4	123,4	123,6	122,6	122,9	123,3	121,2
1965	123,3	123,3	123,6	123,7	123,8	125,0	125,0	125,3	125,4	125,6	126,0	126,3	124,7
1966	126,2	126,5	126,0	127,2	128,2	127,4	127,1	127,9	127,7	128,2	128,4	129,7	127,5
(COEFFICIENTE DI RACCORDO TRA INDICI MENSILI BASE 1961 E BASE 1966: 1,2766)													
BASE: ANNO 1966 = 100													
1967	102,0	101,9	101,8	102,1	102,6	102,5	102,5	102,7	103,1	101,9	102,9	103,1	102,4
1968	103,5	103,9	104,0	103,7	103,6	103,5	103,8	103,6	103,7	104,1	104,4	105,1	103,9
1969	105,2	105,2	105,4	105,5	105,9	106,5	106,9	106,8	106,6	106,8	108,5	109,0	106,5
1970	110,1	110,4	110,4	110,7	110,6	110,9	111,4	111,6	114,1	114,1	115,2	115,8	112,1
(COEFF. RACC. TRA INDICI MENS. BASE 1966 E BASE 1970: 1,1298 ; TRA BASE 1961 E BASE 1970: 1,4423)													
BASE: ANNO 1970 = 100													
1971	102,5	103,1	103,0	103,0	103,4	103,3	103,6	103,7	104,7	105,9	106,2	106,2	104,1
1972	108,2	109,2	109,3	110,3	111,5	111,9	112,1	112,9	115,0	115,4	117,1	118,7	112,6
1973	120,4	121,4	122,6	125,0	127,9	127,5	128,1	129,1	129,8	131,4	132,3	133,2	127,4
1974	135,1	135,9	140,8	143,0	145,1	149,1	154,3	158,2	161,0	162,6	165,9	166,8	151,5
1975	169,5	172,0	171,9	173,0	173,6	176,6	176,4	177,4	178,3	183,1	183,5	185,4	176,7
1976	187,5	191,2	195,3	201,4	205,7	207,0	207,3	209,8	212,6	218,5	221,6	223,8	206,8
(C.R. TRA IND. MENS. B. 1970 E B. 1976: 2,0916 ; TRA B. 1966 E B. 1976: 2,3631 ; TRA B. 1961 E B. 1976: 3,0167)													
BASE: ANNO 1976 = 100													
1977	109,5	111,8	112,6	114,7	117,5	118,3	118,9	119,2	120,1	120,9	122,4	122,8	117,4
1978	124,1	125,6	128,4	129,5	131,6	132,4	133,1	134,6	135,2	135,6	136,6	137,4	132,0
1979	143,4	145,3	147,0	149,3	151,3	152,3	152,9	154,3	158,8	162,3	163,4	167,1	154,0

**INDICI DEI PREZZI AL CONSUMO PER LE FAMIGLIE DI OPERAI E IMPIEGATI**  
(gia' indici del costo della vita)

Aosta

Indice generale

A N N I	GEN	FEB	MAR	APR	MAG	GIU	LUG	AGO	SET	OTT	NOV	DIC	A N N O
BASE: ANNO 1938 = 1													
1947	33,95	39,00	39,97	43,07	47,43	54,02	54,72	57,12	62,08	62,39	59,38	57,32	51,33
1948	54,89	55,33	54,32	55,07	54,53	53,24	51,37	54,38	54,37	54,19	53,57	54,13	54,16
1949	53,30	52,78	54,98	53,92	54,44	53,25	52,37	52,98	53,24	52,48	51,80	51,57	53,09
1950	51,99	51,71	50,28	50,73	51,83	51,59	50,99	51,22	51,46	51,71	52,43	51,55	51,46
1951	53,86	54,69	54,44	54,51	54,61	56,04	56,34	57,01	56,54	56,95	57,90	58,61	55,96
1952	58,33	58,32	58,95	59,01	58,48	58,73	59,36	59,00	59,43	59,80	59,09	59,24	59,02
1953	58,43	57,84	57,66	57,82	57,93	59,53	58,20	58,00	57,68	57,92	58,25	58,39	58,05
1954	58,60	58,73	58,00	59,87	60,12	60,51	59,70	59,60	59,39	59,81	59,84	60,08	59,60
1955	60,11	61,08	60,71	60,70	60,72	60,79	61,56	61,25	60,57	60,53	60,59	61,13	60,81
1956	61,21	61,80	62,88	63,55	63,29	64,12	64,51	64,44	63,95	63,31	63,50	63,96	63,38
1957	64,78	64,26	63,74	63,72	63,38	63,50	65,13	64,96	65,16	65,26	65,82	66,12	64,65
1958	66,85	66,59	66,34	68,30	69,11	70,06	69,19	68,82	68,28	67,27	66,26	66,27	67,78
1959	66,33	66,09	65,54	65,89	67,11	66,60	66,61	66,71	66,80	67,03	67,50	67,39	66,63
1960	68,07	67,40	67,06	67,45	67,70	68,77	68,34	69,29	69,26	69,38	69,57	69,29	68,47
1961	69,58	70,12	69,77	70,55	71,12	71,51	70,75	71,26	71,77	71,58	72,17	72,45	71,05
(GLI INDICI BASE 1938 = 1 SI RIPORTANO A BASE 1961 = 100 DIVIDENDOLI PER 0,7105)													
BASE: ANNO 1961 = 100													
1962	102,8	103,0	104,5	104,3	104,4	105,5	105,5	104,9	106,0	103,1	104,1	105,6	104,5
1963	107,1	109,4	108,6	109,3	109,3	110,7	111,3	111,4	112,3	112,0	112,2	113,6	110,6
1964	114,9	115,2	116,6	118,0	119,0	120,0	121,5	122,0	123,5	124,5	124,8	125,7	120,5
1965	125,5	125,8	125,8	126,3	127,2	128,2	128,0	128,0	127,7	127,9	127,9	128,2	127,2
1966	127,9	128,8	128,8	129,7	129,7	130,1	130,4	130,3	130,4	130,7	131,0	131,5	129,9
(COEFFICIENTE DI RACCORDO TRA INDICI MENSILI BASE 1961 E BASE 1966: 1,3007)													
BASE: ANNO 1966 = 100													
1967	101,3	101,5	101,4	101,2	101,5	101,6	101,8	102,1	102,4	102,4	102,4	102,6	101,9
1968	103,1	103,0	103,4	103,4	103,6	103,7	103,8	104,2	104,2	103,9	103,9	104,0	103,7
1969	104,3	104,3	104,6	104,8	105,1	105,4	106,4	106,4	106,4	106,7	108,7	109,3	106,0
1970	110,3	111,4	111,2	112,5	112,5	112,4	112,7	113,2	114,0	114,2	114,3	114,8	112,8
(COEFF. RACC. TRA INDICI MENS. BASE 1966 E BASE 1970: 1,1277 ; TRA BASE 1961 E BASE 1970: 1,4668)													
BASE: ANNO 1970 = 100													
1971	102,3	102,7	103,1	103,2	104,1	104,1	104,7	104,8	106,0	106,4	106,6	106,7	104,6
1972	107,0	107,3	107,4	107,9	108,6	109,0	109,8	110,5	112,3	113,1	114,3	115,4	110,2
1973	116,8	117,9	119,5	120,0	121,2	122,0	123,8	125,4	125,7	127,3	129,1	130,7	123,2
1974	132,2	134,2	138,1	139,3	142,0	145,4	148,2	154,0	156,5	158,5	162,2	163,6	147,9
1975	165,5	168,5	169,1	169,8	172,4	173,3	175,2	176,6	177,8	181,0	181,4	184,5	174,6
1976	186,7	193,4	198,0	202,0	207,1	209,0	210,7	212,7	215,4	221,9	224,3	226,7	209,1
(C.R. IPA IND. MENS. B. 1970 E B. 1976: 2,1207 ; TRA B. 1966 E B. 1976: 2,3915 ; TRA B. 1961 E B. 1976: 3,1106)													
BASE: ANNO 1976 = 100													
1977	108,5	109,7	112,7	113,8	114,8	116,8	117,2	119,6	121,6	122,4	124,4	124,7	117,2
1978	125,8	128,2	129,1	130,5	132,2	133,3	133,7	135,6	136,6	138,2	139,7	140,0	133,5
1979	143,8	146,4	148,3	150,2	151,8	153,3	154,3	158,0	160,5	164,4	166,4	168,3	155,5

**INDICI DEI PREZZI AL CONSUMO PER LE FAMIGLIE DI OPERAI E IMPIEGATI**  
(gia' indici del costo della vita)

Varese

Indice generale

A N N I	GEN	FEB	MAR	APR	MAG	GIU	LUG	AGO	SET	OTT	NOV	DIC	A N N O
BASE: ANNO 1938 = 1													
1947	38,67	39,43	39,36	42,63	46,82	49,87	51,69	53,00	57,11	55,77	53,44	50,72	48,21
1948	50,58	50,35	50,43	50,34	50,52	49,76	48,33	51,69	52,92	51,31	51,40	52,10	50,81
1949	54,10	52,58	52,15	51,61	51,52	50,33	50,39	51,67	52,12	50,82	50,78	50,94	51,58
1950	51,47	50,63	49,50	49,32	50,40	50,60	50,71	51,37	52,50	52,03	51,82	51,38	50,99
1951	51,94	52,78	52,83	53,79	54,15	55,71	55,67	54,97	55,16	55,27	56,00	56,30	54,55
1952	56,11	57,45	57,34	57,38	57,64	57,91	56,95	56,49	56,54	56,17	56,77	56,31	56,92
1953	56,34	56,28	56,26	56,39	56,98	57,15	56,49	56,25	56,69	57,23	57,83	57,55	56,79
1954	57,52	57,55	57,54	57,95	58,64	58,91	58,85	58,69	58,54	58,25	58,79	59,17	58,37
1955	59,34	59,01	59,03	59,31	59,96	60,59	60,31	60,32	59,94	59,91	60,07	60,39	59,85
1956	60,47	61,20	62,15	62,31	62,72	63,19	62,98	62,91	63,08	62,65	62,02	61,92	62,30
1957	62,12	61,88	61,62	61,58	61,81	62,77	62,76	63,00	63,10	63,61	63,98	64,05	62,69
1958	64,54	64,47	64,70	66,18	67,29	67,70	67,26	66,77	66,19	65,32	64,92	64,90	65,85
1959	64,88	64,75	64,44	64,27	64,56	64,94	64,90	64,99	65,12	64,98	65,49	65,45	64,90
1960	66,00	66,13	65,86	65,94	66,12	66,62	66,56	66,51	66,12	65,67	65,75	66,01	66,11
1961	66,48	66,62	66,65	66,81	66,96	67,39	67,88	68,21	72,57	73,08	73,37	73,56	69,13
(GLI INDICI BASE 1938 = 1 SI RIPORTANO A BASE 1961 = 100 DIVIDENDOLI PER 0,6913)													
BASE: ANNO 1961 = 100													
1962	106,8	106,7	108,0	109,8	109,9	110,2	111,5	111,2	111,6	111,9	111,7	112,0	110,1
1963	114,2	116,0	116,5	117,2	116,8	117,6	118,1	117,3	117,9	118,5	118,8	120,9	117,5
1964	121,5	122,4	122,1	121,8	122,1	124,5	125,1	124,4	124,7	124,4	124,6	124,7	123,5
1965	125,0	125,3	125,6	126,0	126,3	127,7	128,1	128,0	127,3	127,4	127,5	127,5	126,8
1966	128,4	128,7	128,7	128,9	129,2	129,3	129,7	129,6	129,5	129,8	130,3	130,4	129,4
(COEFFICIENTE DI RACCORDO TRA INDICI MENSILI BASE 1961 E BASE 1966: 1,2937)													
BASE: ANNO 1966 = 100													
1967	101,3	101,3	101,2	101,3	102,1	102,3	102,4	103,6	104,2	104,1	104,0	104,1	102,7
1968	104,3	104,3	104,4	104,6	104,5	104,5	104,7	104,9	104,9	104,9	105,2	105,2	104,7
1969	105,8	106,0	106,2	106,4	106,6	106,8	107,5	107,8	108,4	108,6	108,7	108,9	107,3
1970	109,5	110,7	110,9	111,3	112,0	112,3	112,5	112,9	114,0	114,2	114,9	115,5	112,6
(COEFF. RACC. TRA INDICI MENS. BASE 1966 E BASE 1970: 1,1301 ; TRA BASE 1961 E BASE 1970: 1,4620)													
BASE: ANNO 1970 = 100													
1971	102,9	103,6	104,4	105,0	105,5	105,6	106,2	106,2	106,9	107,5	107,4	107,3	105,7
1972	107,7	108,3	108,7	108,9	109,4	109,6	109,9	110,3	111,4	112,9	113,8	114,1	110,4
1973	114,8	116,0	117,2	119,0	120,4	121,0	121,6	121,8	122,9	124,4	125,6	128,1	121,1
1974	129,0	131,9	137,4	138,9	141,1	143,9	147,2	149,8	155,9	157,5	160,4	162,1	146,3
1975	163,4	165,2	166,0	167,0	170,1	172,1	174,4	174,8	175,4	177,4	179,8	181,0	172,1
1976	182,5	186,7	190,3	196,5	199,6	199,4	200,7	202,3	205,6	213,4	218,2	220,7	201,3
(C. R. TRA IND. MENS. B. 1970 E B. 1976: 2,0360 ; TRA B. 1966 E B. 1976: 2,3009 ; TRA B. 1961 E B. 1976: 2,9766)													
BASE: ANNO 1976 = 100													
1977	109,8	112,7	114,0	114,8	116,4	119,7	120,2	121,1	121,6	123,3	124,6	124,8	118,6
1978	125,5	126,5	127,7	128,4	130,5	132,5	132,8	133,5	133,6	136,4	139,9	140,6	132,3
1979	143,9	145,7	147,0	148,5	150,3	151,9	152,3	153,8	157,3	158,1	163,0	164,5	153,0



**INDICI DEI PREZZI AL CONSUMO PER LE FAMIGLIE DI OPERAI E IMPIEGATI**  
(gia' indici del costo della vita)

Como

Indice generale

A N N I	GEN	FEB	MAR	APR	MAG	GIU	LUG	AGO	SET	OTT	NOV	DIC	A N N O
BASE: ANNO 1938 = 1													
1947	39,33	39,95	41,01	44,48	47,04	49,65	50,53	53,11	56,73	57,09	55,18	53,86	49,00
1948	52,26	51,79	52,80	52,73	51,38	51,79	49,38	51,04	52,76	51,94	51,83	51,69	51,78
1949	52,36	52,27	52,25	54,16	55,70	54,97	53,00	53,08	53,15	51,90	51,75	51,50	53,01
1950	51,29	51,75	50,41	51,70	52,08	51,16	50,94	52,13	53,45	52,68	53,33	53,27	52,02
1951	54,73	54,61	54,97	56,67	56,48	57,57	57,56	57,14	57,16	57,54	58,23	58,55	56,77
1952	58,66	59,21	59,71	59,68	59,92	59,83	60,07	59,22	59,55	59,55	59,67	59,71	59,57
1953	59,39	60,76	60,86	61,37	61,41	61,77	61,02	60,52	60,12	59,91	60,33	60,57	60,67
1954	60,81	61,00	61,40	61,54	61,92	62,23	61,82	62,48	62,45	62,23	62,19	62,29	61,86
1955	62,46	62,26	62,37	62,57	62,45	62,97	62,51	62,28	61,34	61,45	62,00	62,89	62,30
1956	63,20	63,64	64,69	65,29	65,49	65,28	65,32	65,34	65,13	64,85	64,44	64,54	64,77
1957	65,21	65,07	64,84	64,55	65,39	65,45	65,65	65,49	65,74	66,06	67,09	67,33	65,66
1958	68,21	68,31	68,22	69,23	70,11	71,11	70,79	70,14	69,80	68,82	68,52	68,04	69,28
1959	68,31	68,38	68,51	68,85	68,87	69,41	69,19	69,24	69,56	69,72	69,76	69,82	69,14
1960	70,53	70,45	70,18	70,47	71,01	71,35	71,36	70,99	70,96	70,72	70,60	70,82	70,79
1961	71,77	72,17	72,30	72,73	73,33	73,74	73,92	73,82	74,08	74,14	74,50	74,74	73,44
(GLI INDICI BASE 1938 = 1 SI RIPORTANO A BASE 1961 = 100 DIVIDENDOLI PER 0,7344)													
BASE: ANNO 1961 = 100													
1962	103,3	104,5	105,3	105,8	106,2	106,5	106,4	105,9	106,2	106,3	107,4	107,6	106,0
1963	109,6	111,9	112,9	113,5	113,8	114,2	114,3	113,9	114,2	116,9	117,1	117,9	114,2
1964	118,9	119,1	119,2	119,6	120,4	123,1	121,8	122,1	122,1	121,5	122,0	122,3	121,0
1965	123,5	123,6	123,8	124,2	124,3	125,0	125,3	125,1	125,1	125,3	125,1	126,0	124,7
1966	126,4	127,3	127,7	128,1	129,2	128,8	128,3	128,2	128,3	128,9	129,0	129,5	128,3
(COEFFICIENTE DI RACCORDO TRA INDICI MENSILI BASE 1961 E BASE 1966: 1,2809)													
BASE: ANNO 1966 = 100													
1967	101,3	101,4	101,2	101,7	102,2	102,6	102,6	102,7	103,0	102,9	103,0	102,9	102,3
1968	102,9	102,9	103,2	103,2	103,3	103,6	103,5	103,4	103,2	103,6	104,7	104,8	103,5
1969	104,9	105,1	105,4	106,3	106,4	106,7	107,0	106,9	106,4	106,6	107,9	108,0	106,5
1970	108,5	109,0	109,6	110,2	110,6	110,7	111,1	110,8	111,9	113,5	114,3	114,7	111,2
(COEFF. RACC. TRA INDICI MENS. BASE 1966 E BASE 1970: 1,1223 ; TRA BASE 1961 E BASE 1970: 1,4376)													
BASE: ANNO 1970 = 100													
1971	102,8	103,2	104,3	104,6	104,9	104,6	105,1	105,3	106,8	107,2	107,4	107,8	105,3
1972	109,4	108,7	109,0	108,7	109,0	109,4	110,0	111,2	111,7	112,2	112,7	113,0	110,3
1973	114,1	115,2	115,6	116,7	118,2	119,4	119,7	120,2	120,6	121,8	122,7	124,3	119,0
1974	126,4	128,2	132,0	134,9	137,7	140,4	144,3	146,1	149,5	152,4	155,6	157,3	142,2
1975	159,9	161,5	161,8	163,4	164,2	166,1	166,9	167,5	169,5	171,7	174,0	175,2	166,8
1976	178,5	181,1	184,0	188,9	192,0	192,9	194,2	195,8	200,2	206,3	209,6	212,9	194,7
(C.R. TRA IND. MENS. B. 1970 E B. 1976: 1,9740 ; TRA B. 1966 E B. 1976: 2,2154 ; TRA B. 1961 E B. 1976: 2,8378)													
BASE: ANNO 1976 = 100													
1977	109,0	110,9	112,8	113,8	115,2	116,3	117,1	118,2	119,6	120,6	122,2	122,8	116,5
1978	124,5	126,4	127,4	128,8	130,0	130,6	131,5	132,2	133,0	134,2	136,4	137,4	131,0
1979	139,3	141,9	142,6	144,4	146,2	147,5	148,6	151,0	154,7	156,6	158,1	161,2	149,3

**INDICI DEI PREZZI AL CONSUMO PER LE FAMIGLIE DI OPERAI E IMPIEGATI**  
(gia' indici del costo della vita)

Sondrio	Indice generale												
	A N N I	GEN	FEB	MAR	APR	MAG	GIU	LUG	AGO	SET	OTT	NOV	DIC
BASE: ANNO 1938 = 1													
1947	43,55	44,69	46,73	52,64	56,12	57,46	59,92	62,56	65,52	62,70	62,46	60,81	56,26
1948	60,49	60,73	58,98	57,99	56,46	56,83	55,12	59,39	59,83	59,55	60,01	59,66	58,75
1949	58,81	57,65	58,24	58,36	58,59	57,15	55,52	56,69	56,50	55,82	56,49	55,57	57,12
1950	55,40	55,69	54,69	54,95	55,67	54,58	55,07	56,27	56,41	56,79	57,45	57,36	55,86
1951	59,56	58,82	58,23	59,64	59,79	60,47	61,14	61,81	61,63	62,24	62,73	61,86	60,66
1952	61,08	61,66	61,76	62,29	63,02	64,03	64,86	65,35	64,17	63,75	64,48	64,29	63,40
1953	63,87	63,54	64,10	65,03	65,13	65,48	62,97	62,36	62,87	63,47	63,46	63,74	63,84
1954	63,94	64,54	64,48	65,58	66,04	66,49	66,48	65,82	65,74	65,55	66,12	66,39	65,60
1955	63,76	65,69	65,57	65,72	66,11	66,77	66,46	66,93	66,90	67,31	67,80	67,79	66,57
1956	68,00	68,51	69,17	70,38	70,80	72,38	71,67	71,50	71,76	70,90	70,78	70,96	70,57
1957	71,59	70,61	69,58	69,77	70,51	71,18	70,97	71,00	71,35	70,57	71,13	71,19	70,79
1958	72,69	72,91	73,13	74,71	75,34	76,75	75,76	75,58	75,31	73,88	73,94	73,21	74,43
1959	72,99	72,51	71,74	72,43	74,12	74,17	73,71	74,05	74,34	74,16	74,76	74,82	73,65
1960	74,97	74,52	74,47	74,31	74,59	75,45	76,05	75,92	75,76	75,12	75,82	76,09	75,26
1961	77,93	77,83	78,16	78,57	78,78	79,40	78,99	79,41	79,46	79,65	81,01	81,85	79,25
(GLI INDICI BASE 1938 = 1 SI RIPORTANO A BASE 1961 = 100 DIVIDENDOLI PER 0,7925)													
BASE: ANNO 1961 = 100													
1962	103,7	103,6	104,8	106,6	106,5	109,3	109,0	108,9	109,3	108,8	109,7	110,5	107,6
1963	110,8	113,2	113,7	112,8	112,3	113,9	114,1	114,3	114,8	114,7	115,2	115,8	113,8
1964	116,5	115,9	116,2	116,7	118,6	121,5	121,2	120,8	121,4	121,7	122,9	123,2	119,7
1965	123,1	123,1	123,4	123,8	124,0	124,8	124,9	124,6	124,6	124,4	124,5	125,0	124,2
1966	125,5	125,7	125,6	126,2	126,3	127,1	126,9	126,8	127,2	127,5	127,6	128,1	126,7
(COEFFICIENTE DI RACCORDO TRA INDICI MENSILI BASE 1961 E BASE 1966: 1,2671)													
BASE: ANNO 1966 = 100													
1967	101,3	101,5	101,6	101,8	101,8	101,8	101,9	101,9	102,1	102,4	102,3	102,3	101,9
1968	102,9	102,5	102,5	102,7	102,7	102,7	102,8	102,8	103,0	102,9	103,0	103,2	102,8
1969	104,3	104,4	104,9	105,3	105,3	105,5	105,8	106,5	106,8	106,9	108,0	108,1	106,0
1970	108,3	108,7	109,2	109,5	109,7	109,8	110,0	110,3	111,7	112,2	113,4	114,0	110,6
(COEFF. RACC. TRA INDICI MENS. BASE 1966 E BASE 1970: 1,1122 ; TRA BASE 1961 E BASE 1970: 1,4093)													
BASE: ANNO 1970 = 100													
1971	103,0	103,9	104,3	105,1	105,4	105,7	105,9	106,9	107,0	107,4	107,5	107,6	105,8
1972	108,0	108,1	108,1	109,2	109,4	109,8	110,3	111,4	112,4	113,0	113,4	114,0	110,5
1973	115,6	116,9	118,1	118,9	119,9	120,6	121,0	121,2	122,5	123,1	124,1	126,1	120,7
1974	129,1	132,7	136,0	137,6	139,9	141,6	144,8	149,5	153,2	155,2	157,2	157,3	144,6
1975	159,7	161,3	162,4	165,1	165,4	168,1	169,7	169,8	170,3	173,0	175,3	176,6	168,1
1976	179,4	183,3	186,7	191,9	196,1	197,0	199,0	201,4	204,4	211,1	216,1	219,1	198,8
(C. R. TRA IND. MENS. B. 1970 E B. 1976: 2,0250 ; TRA B. 1966 E B. 1976: 2,2522 ; TRA B. 1961 E B. 1976: 2,8538)													
BASE: ANNO 1976 = 100													
1977	109,7	111,1	113,0	113,6	114,7	116,0	116,7	118,0	119,3	120,1	122,0	122,7	116,4
1978	123,7	125,3	127,1	128,6	129,8	130,7	131,7	132,3	133,7	134,7	135,9	136,9	130,9
1979	139,9	141,9	145,0	146,9	148,9	150,1	151,5	153,4	157,5	160,0	161,0	164,9	151,3

**INDICI DEI PREZZI AL CONSUMO PER LE FAMIGLIE DI OPERAI E IMPIEGATI**  
(gia' indici del costo della vita)

Milano Indice generale

A N N I	GEN	FEB	MAR	APR	MAG	GIU	LUG	AGO	SET	OTT	NOV	DIC	A N N O
BASE: ANNO 1938 = 1													
1947	36,83	38,07	38,27	41,65	45,55	50,99	51,54	52,97	56,99	57,42	54,10	51,91	48,02
1948	51,34	50,43	51,01	50,59	49,51	50,13	48,48	50,73	51,47	49,44	50,70	51,00	50,40
1949	51,50	51,03	51,52	51,57	52,50	53,92	52,98	54,02	53,64	51,50	51,37	51,48	52,24
1950	51,14	51,39	49,86	51,12	50,31	52,54	53,08	53,54	54,50	52,84	53,02	53,05	52,20
1951	53,62	53,52	53,52	54,64	54,44	56,12	57,06	57,03	56,92	56,88	56,92	56,63	55,61
1952	56,59	57,36	57,28	56,99	56,87	58,36	59,00	58,98	58,93	58,33	58,13	57,61	57,87
1953	57,39	57,75	57,57	57,96	58,39	59,18	58,66	58,54	58,67	58,64	58,43	58,14	58,28
1954	58,51	59,06	58,72	59,23	60,70	61,06	61,43	61,08	60,78	60,57	60,38	60,32	60,15
1955	60,38	60,35	60,38	60,96	61,57	62,28	62,36	62,29	61,96	61,67	61,45	61,78	61,45
1956	61,97	62,77	63,66	63,92	64,20	64,21	64,24	64,20	64,28	63,75	63,53	64,10	63,74
1957	64,90	64,71	64,35	64,32	64,62	64,87	65,53	65,59	65,93	66,20	66,47	66,78	65,36
1958	67,34	67,17	67,36	68,26	68,89	69,65	69,58	68,99	68,63	68,09	67,77	67,79	68,29
1959	68,16	68,11	67,96	67,88	68,14	68,22	68,29	68,33	68,73	69,09	69,08	69,30	68,44
1960	69,72	69,62	69,45	69,52	69,80	70,12	70,35	70,13	70,01	70,07	70,06	70,36	69,93
1961	70,89	71,12	71,18	71,51	71,93	72,22	72,48	72,57	72,70	73,13	73,57	73,97	72,27
(GLI INDICI BASE 1938 = 1 SI RIPORTANO A BASE 1961 = 100 DIVIDENDOLI PER 0,7227)													
BASE: ANNO 1961 = 100													
1962	103,4	103,4	104,2	105,0	104,7	105,2	105,7	105,5	106,2	106,8	106,7	107,3	105,3
1963	109,0	111,0	111,4	111,8	111,7	111,8	111,8	111,8	112,8	113,7	113,1	114,6	112,0
1964	116,1	117,0	117,4	117,6	118,3	119,2	119,7	119,7	120,1	120,7	121,0	121,4	119,0
1965	122,4	122,6	122,9	123,2	123,5	124,3	125,0	125,1	125,2	125,5	125,8	126,2	124,3
1966	126,7	127,0	127,2	128,2	129,2	129,1	129,2	129,1	129,4	129,6	130,0	129,9	128,7
(COEFFICIENTE DI RACCORDO TRA INDICI MENSILI BASE 1961 E BASE 1966: 1,2887)													
BASE: ANNO 1966 = 100													
1967	101,2	101,2	101,4	101,7	102,0	102,2	102,4	102,5	103,0	103,1	103,0	102,9	102,2
1968	103,2	103,2	103,4	103,5	103,7	103,7	103,4	103,4	103,8	103,9	104,0	104,2	103,6
1969	104,6	104,7	105,0	105,4	106,0	106,3	107,1	107,1	107,5	107,9	108,4	108,7	106,6
1970	109,3	110,0	110,4	110,8	111,2	111,5	111,9	112,3	113,3	113,6	114,2	114,5	111,9
(COEFF. RACC. TRA INDICI MENS. BASE 1966 E BASE 1970: 1,1182 ; TRA BASE 1961 E BASE 1970: 1,4410)													
BASE: ANNO 1970 = 100													
1971	103,1	103,6	104,0	104,2	104,9	105,8	106,3	106,4	107,1	107,4	107,7	107,8	105,7
1972	108,6	109,2	109,5	109,9	110,3	110,7	111,3	111,7	112,8	114,2	114,8	115,1	111,5
1973	116,7	117,7	118,7	120,0	121,7	122,7	123,4	124,2	124,9	126,1	127,7	129,6	122,8
1974	131,2	133,3	137,7	139,2	141,2	143,9	147,6	150,6	156,6	158,9	160,6	162,5	146,9
1975	164,5	166,7	167,1	169,1	169,9	172,1	173,8	174,8	176,6	178,5	179,8	181,4	172,9
1976	182,9	186,2	190,7	195,8	198,8	200,0	201,4	203,4	207,5	213,8	220,2	222,6	201,9
(C.R. TRA IND. MENS. B. 1970 E B. 1976: 2,0366 ; TRA B. 1966 E B. 1976: 2,2773 ; TRA B. 1961 E B. 1976: 2,9347)													
BASE: ANNO 1976 = 100													
1977	110,8	113,9	115,6	116,4	118,4	119,5	120,8	121,2	122,4	123,8	125,9	126,6	119,6
1978	127,7	129,0	130,3	131,8	133,3	134,2	134,9	135,6	136,8	138,6	139,7	140,9	134,4
1979	143,2	144,9	146,8	148,9	151,2	152,9	154,4	155,9	159,9	162,8	164,7	167,1	154,4

**INDICI DEI PREZZI AL CONSUMO PER LE FAMIGLIE DI OPERAI E IMPIEGATI**  
(gia' indici del costo della vita)

Bergamo

Indice generale

A N N I	GEN	FEB	MAR	APR	MAG	GIU	LUG	AGO	SET	OTT	NOV	DIC	A N N O
BASE: ANNO 1938 = 1													
1947	34,15	39,79	40,74	44,26	49,24	51,95	51,54	54,57	58,05	55,50	51,68	50,63	48,51
1948	51,22	50,59	51,47	52,87	51,73	52,07	48,15	50,69	52,09	52,39	52,49	52,72	51,54
1949	54,79	53,07	52,87	53,83	53,89	53,37	50,84	52,67	51,37	51,10	50,98	51,13	52,53
1950	51,54	51,71	50,32	50,98	51,34	52,47	51,64	52,65	53,52	53,57	54,60	55,08	52,45
1951	55,64	56,12	56,41	57,88	58,01	59,08	58,11	57,76	57,54	57,51	58,17	58,82	57,59
1952	58,78	59,76	59,69	60,22	60,83	61,52	61,40	61,77	60,91	60,94	61,00	60,88	60,64
1953	61,20	61,55	61,33	61,70	62,37	62,99	61,99	61,44	62,02	62,24	62,25	62,37	61,95
1954	63,45	63,75	63,89	64,81	65,49	65,76	65,67	65,42	64,92	64,67	64,58	65,01	64,79
1955	65,12	65,23	65,52	66,21	66,70	67,27	66,47	65,68	65,52	65,19	65,99	67,16	66,01
1956	67,65	68,68	69,64	70,21	70,30	70,31	70,36	70,52	70,34	69,87	69,29	69,65	69,74
1957	70,31	69,93	70,01	70,27	70,48	70,80	71,34	71,19	71,19	71,79	71,96	72,03	70,94
1958	72,26	72,03	71,76	72,81	73,44	74,57	74,48	73,90	73,36	72,25	71,00	70,64	72,71
1959	70,76	70,66	70,40	70,87	71,08	71,11	71,25	71,47	71,77	72,70	72,86	73,09	71,50
1960	73,15	73,21	73,20	73,00	73,24	73,41	73,63	73,46	73,10	73,19	73,43	73,58	73,30
1961	73,87	74,04	74,23	74,48	74,75	74,87	74,79	74,84	75,31	75,31	75,83	76,16	74,87
(GLI INDICI BASE 1938 = 1 SI RIPORTANO A BASE 1961 = 100 DIVIDENDOLI PER 0,7487)													
BASE: ANNO 1961 = 100													
1962	103,0	103,1	104,2	104,5	104,5	106,1	105,7	105,3	106,1	106,7	107,2	109,2	105,5
1963	111,2	113,0	113,9	114,6	114,7	114,8	114,6	114,6	115,5	117,0	116,7	116,9	114,8
1964	116,8	117,2	117,7	117,7	117,9	119,2	119,4	119,6	120,6	121,3	121,4	121,8	119,2
1965	124,1	124,3	124,7	125,1	125,4	126,0	126,1	125,8	126,1	125,9	126,0	126,5	125,5
1966	127,2	127,3	127,4	127,7	127,7	127,4	127,3	127,8	128,3	128,7	128,7	129,4	127,9
(COEFFICIENTE DI RACCORDO TRA INDICI MENSILI BASE 1961 E BASE 1966: 1,2736)													
BASE: ANNO 1966 = 100													
1967	101,7	101,4	101,6	102,0	102,5	102,9	102,6	102,7	103,4	103,0	103,0	102,5	102,4
1968	103,2	103,2	103,6	103,6	103,4	103,3	102,8	103,0	103,0	103,2	103,9	104,0	103,4
1969	104,2	104,3	104,4	104,8	104,8	105,6	105,7	105,6	106,0	105,8	106,3	106,8	105,4
1970	107,5	107,8	108,3	108,5	108,5	108,5	108,3	108,7	109,6	110,1	111,2	111,3	109,0
(COEFF. RACC. TRA INDICI MENS. BASE 1966 E BASE 1970: 1,0901 ; TRA BASE 1961 E BASE 1970: 1,3884)													
BASE: ANNO 1970 = 100													
1971	103,0	103,8	104,9	104,8	105,3	105,6	105,9	106,2	107,3	107,8	108,0	107,9	105,9
1972	108,5	108,9	109,2	109,5	110,3	110,7	110,9	112,1	113,1	113,4	114,0	114,2	111,2
1973	115,2	118,1	118,9	120,8	122,1	123,1	123,1	124,0	124,3	125,9	126,9	128,9	122,6
1974	131,2	133,9	138,9	141,3	143,6	145,8	150,0	153,7	157,8	160,4	162,9	165,3	148,7
1975	167,3	169,0	170,4	172,4	173,8	175,9	176,1	177,6	179,5	182,3	183,4	184,7	176,0
1976	188,0	191,7	195,8	201,9	204,9	205,4	205,7	210,3	217,0	223,5	229,5	231,1	208,7
(C.R. TRA IND. MENS. B. 1970 E B. 1976: 2,1067 ; TRA B. 1966 E B. 1976: 2,2965 ; TRA B. 1961 E B. 1976: 2,9249)													
BASE: ANNO 1976 = 100													
1977	110,8	112,9	114,4	115,1	116,6	117,4	119,5	120,2	122,2	123,3	125,2	125,8	118,6
1978	126,2	129,0	130,3	131,2	132,4	133,5	133,7	134,9	136,0	138,0	139,4	140,2	133,7
1979	143,4	144,9	146,3	149,7	150,4	150,9	153,2	156,1	158,4	163,8	166,1	168,5	154,3

**INDICI DEI PREZZI AL CONSUMO PER LE FAMIGLIE DI OPERAI E IMPIEGATI**  
(gia' indici del costo della vita)

Brescia

Indice generale

A. N. N. I	GEN	FEB	MAR	APR	MAG	GIU	LUG	AGO	SET	OTT	NOV	DIC	ANNO
BASE: ANNO 1938 = 1													
1947	37,21	39,12	40,09	45,97	48,96	51,13	49,61	54,22	57,44	57,05	53,33	51,05	48,77
1948	48,90	49,17	50,13	50,38	49,01	49,08	46,67	49,91	51,77	51,45	51,36	51,18	49,92
1949	51,80	51,82	51,84	52,73	52,17	51,52	50,71	51,14	50,81	50,15	50,11	49,79	51,22
1950	49,64	50,29	49,14	49,16	48,84	49,42	50,41	50,74	52,19	52,21	52,83	53,29	50,68
1951	53,42	54,06	54,28	55,35	54,85	55,38	55,32	55,15	55,16	55,55	56,04	56,18	55,10
1952	56,11	56,64	57,41	56,77	56,63	57,15	57,74	57,23	58,01	58,33	58,21	58,35	57,38
1953	59,43	59,78	60,11	60,17	60,31	60,48	59,24	59,06	59,79	60,34	60,90	60,84	60,04
1954	61,25	61,28	60,85	61,06	61,93	62,34	62,43	62,57	62,97	62,91	63,12	62,78	62,12
1955	62,70	62,15	62,66	63,62	63,90	64,38	63,65	63,67	63,66	64,08	64,54	64,91	63,66
1956	65,19	65,88	66,91	67,40	68,09	68,31	67,99	67,80	68,20	67,67	67,45	68,41	67,44
1957	68,88	68,41	68,20	68,13	68,42	68,60	68,91	69,15	69,14	69,81	70,41	70,44	69,04
1958	70,97	69,99	69,89	71,76	73,01	73,51	72,37	72,01	71,77	71,13	70,56	70,65	71,47
1959	70,72	70,75	70,58	70,71	71,00	70,61	70,39	70,59	70,86	71,21	71,67	71,84	70,91
1960	72,54	72,17	71,86	71,99	72,24	72,43	72,79	72,59	72,49	72,16	72,67	72,85	72,40
1961	73,81	73,88	73,89	74,15	74,40	74,54	74,61	74,86	75,34	75,24	76,49	76,92	74,84
(GLI INDICI BASE 1938 = 1 SI RIPORTANO A BASE 1961 = 100 DIVIDENDOLI PER 0,7484)													
BASE: ANNO 1961 = 100													
1962	104,2	103,9	104,9	106,4	106,3	107,0	106,9	106,4	106,9	106,9	106,6	107,4	106,2
1963	109,3	111,1	111,8	112,4	112,9	114,0	114,1	113,9	114,8	115,6	115,1	116,4	113,5
1964	118,1	118,1	118,3	119,0	119,6	120,4	120,7	120,8	121,4	122,6	122,9	123,3	120,4
1965	123,5	123,9	124,3	125,0	125,5	126,2	125,7	125,6	126,0	126,5	126,9	127,3	125,5
1966	127,7	127,5	127,5	127,9	128,3	128,2	127,4	127,5	127,8	128,4	129,3	129,7	128,1
(COEFFICIENTE DI SACCORDO TRA INDICI MENSILI BASE 1961 E BASE 1966: 1,2804)													
BASE: ANNO 1966 = 100													
1967	102,0	102,3	102,3	102,4	102,6	102,5	102,1	102,2	102,9	103,1	103,1	103,1	102,6
1968	103,3	103,3	103,3	103,5	103,4	103,2	103,1	103,2	103,4	103,4	103,4	103,9	103,4
1969	104,1	103,9	104,3	104,7	104,6	104,9	104,9	104,8	105,2	106,4	107,1	107,4	105,2
1970	107,6	108,0	108,5	109,6	109,4	109,8	109,9	109,9	110,7	111,9	112,7	113,3	110,1
(COEFF. RACC. TRA INDICI MENS. BASE 1966 E BASE 1970: 1,1064 ; TRA BASE 1961 E BASE 1970: 1,4166)													
BASE: ANNO 1970 = 100													
1971	102,4	102,3	103,2	103,5	103,9	104,0	104,7	105,3	105,8	105,8	107,0	107,8	104,7
1972	108,1	109,2	110,2	110,5	110,9	111,4	113,0	113,4	114,5	114,6	114,7	114,8	112,1
1973	116,8	117,5	118,7	120,0	122,8	123,7	124,5	125,4	125,5	126,3	128,5	130,6	123,4
1974	131,6	133,8	137,2	139,0	142,3	144,2	147,5	151,7	156,9	159,8	162,4	165,6	147,7
1975	168,4	170,3	171,9	172,7	173,1	175,4	176,1	176,4	177,5	179,5	181,5	183,1	175,5
1976	198,2	192,9	197,2	203,1	206,7	207,2	208,2	210,1	215,4	222,1	226,2	228,5	208,8
(C.R. TRA IND. MENS. B. 1970 E B. 1976: 2,1197 ; TRA B. 1966 E B. 1976: 1,3452 ; TRA B. 1961 E B. 1976: 3,0028)													
BASE: ANNO 1976 = 100													
1977	109,6	111,9	113,4	115,2	116,1	117,7	118,4	119,6	121,1	121,9	123,4	124,5	117,7
1978	125,3	127,0	128,4	129,5	131,6	132,6	133,4	135,0	136,0	137,9	139,5	140,1	133,0
1979	143,3	145,7	147,0	149,2	150,8	152,2	153,2	154,9	159,8	163,1	166,2	168,0	154,5

**INDICI DEI PREZZI AL CONSUMO PER LE FAMIGLIE DI OPERAI E IMPIEGATI**  
(gia' indici del costo della vita)

Pavia

Indice generale

A N N I	GEN	FEB	MAR	APR	MAG	GIU	LUG	AGO	SET	OTT	NOV	DIC	ANNO
BASE: ANNO 1938 = 1													
1947	37,17	38,47	38,96	42,64	46,86	48,94	49,72	51,71	56,00	56,56	53,61	51,31	47,66
1948	50,30	49,85	50,78	51,33	49,27	48,97	46,83	49,72	51,97	50,49	50,42	50,35	50,11
1949	51,66	51,03	52,28	52,42	51,58	51,42	50,49	50,77	51,09	50,21	49,90	50,11	51,08
1950	50,12	49,47	48,09	49,39	50,48	49,66	48,96	50,13	52,09	51,20	51,74	52,42	50,31
1951	52,75	52,23	52,13	53,64	53,85	55,20	54,73	53,90	54,19	54,48	55,24	55,12	53,96
1952	54,44	54,59	54,28	54,52	55,13	55,90	56,24	56,00	55,99	55,70	55,64	55,53	55,33
1953	56,15	56,17	55,98	56,22	56,62	57,83	56,08	55,22	55,65	56,47	57,29	57,38	56,42
1954	57,43	57,44	57,32	57,78	58,36	59,33	59,55	59,06	59,14	59,36	59,22	58,73	58,56
1955	58,30	57,93	58,14	58,19	58,79	59,57	59,09	58,32	58,56	58,37	58,33	58,57	58,51
1956	59,80	60,13	60,86	61,35	62,37	61,96	61,34	61,05	61,40	60,80	60,36	60,58	60,92
1957	61,41	61,02	60,27	60,19	60,80	61,23	61,82	61,60	61,57	62,29	62,79	63,37	61,53
1958	63,31	62,76	63,03	64,08	64,53	65,37	64,17	63,71	63,44	62,97	62,58	62,46	63,53
1959	62,81	62,66	62,52	62,93	63,01	63,19	63,33	63,16	63,41	64,07	64,03	64,17	63,27
1960	64,76	64,47	64,65	64,19	64,17	64,75	64,69	64,62	64,68	64,23	64,16	64,30	64,47
1961	64,96	65,04	64,88	65,02	65,22	65,58	65,37	65,18	65,21	65,36	65,76	66,50	65,34
(GLI INDICI BASE 1938 = 1 SI RIPORTANO A BASE 1961 = 100 DIVIDENDOLI PER 0,6534)													
BASE: ANNO 1961 = 100													
1962	102,7	102,5	102,5	104,0	103,7	104,1	104,7	104,0	105,2	107,2	107,0	107,2	104,6
1963	109,8	112,8	115,3	117,4	116,6	116,2	117,8	117,5	117,6	119,1	116,9	117,7	116,2
1964	119,0	120,1	120,1	120,2	120,9	123,2	123,1	122,8	122,5	122,4	123,4	124,1	121,8
1965	125,8	125,5	125,3	125,0	126,5	126,8	127,7	127,6	127,6	127,7	127,1	127,9	126,8
1966	129,4	129,4	129,3	130,6	131,0	131,0	130,9	131,2	131,1	131,5	132,2	133,4	130,9
(COEFFICIENTE DI RACCORDO TRA INDICI MENSILI BASE 1961 E BASE 1966: 1,3091)													
BASE: ANNO 1966 = 100													
1967	102,0	102,2	102,3	102,4	102,8	103,3	103,5	103,7	103,8	103,7	103,8	103,6	103,1
1968	104,0	104,1	104,2	104,0	104,0	103,9	103,5	103,8	104,0	104,5	104,7	105,0	104,1
1969	105,3	105,4	105,9	105,8	106,0	106,4	106,9	107,2	107,3	107,8	107,8	108,3	106,7
1970	108,8	110,0	110,3	110,9	111,5	111,7	111,9	112,0	113,7	114,2	115,2	115,7	112,2
(COEFF. RACC. TRA INDICI MENS. BASE 1966 E BASE 1970: 1,1321 ; TRA BASE 1961 E BASE 1970: 1,4820)													
BASE: ANNO 1970 = 100													
1971	102,8	103,1	103,5	103,7	104,2	104,4	105,1	105,2	106,3	106,8	107,1	108,0	105,0
1972	108,4	108,6	109,6	109,9	109,6	110,0	110,4	110,9	112,3	113,1	113,1	113,3	110,6
1973	113,7	114,3	115,0	115,5	116,9	117,9	118,4	118,9	119,1	120,4	121,0	122,2	117,8
1974	125,6	126,1	131,1	131,7	134,3	136,7	141,5	146,0	150,4	153,9	155,8	158,1	140,9
1975	159,0	160,6	161,0	162,5	163,9	165,6	166,0	166,1	168,5	170,0	172,4	175,6	165,9
1976	176,8	181,5	184,8	189,6	193,4	196,2	199,4	200,7	205,4	213,9	217,9	220,3	198,3
(C.R. TRA IND. MENS. E. 1970 E B. 1976: 2,0211 ; TRA B. 1966 E B. 1976: 2,2881 ; TRA B. 1961 E B. 1976: 2,9953)													
BASE: ANNO 1976 = 100													
1977	110,5	111,8	113,5	114,5	116,2	117,8	119,5	120,1	121,1	122,3	125,2	125,9	118,2
1978	126,7	128,0	129,1	130,0	131,7	133,4	135,0	135,4	136,1	137,6	140,7	141,5	133,8
1979	144,1	145,8	146,4	148,7	150,7	152,8	154,0	156,6	159,3	161,0	164,1	166,7	154,2

**INDICI DEI PREZZI AL CONSUMO PER LE FAMIGLIE DI OPERAI E IMPIEGATI**  
(gia' indici del costo della vita)

Cremona

Indice generale

A N N I	GEN	FEB	MAR	APR	MAG	GIU	LUG	AGO	SET	OTT	NOV	DIC	A N N O
BASE: ANNO 1938 = 1													
1947	37,03	37,28	38,45	42,69	47,12	48,99	47,82	51,02	54,44	54,72	52,24	51,21	46,93
1948	48,88	51,27	53,01	51,96	50,91	49,85	48,96	50,67	50,62	50,46	49,88	50,53	50,59
1949	51,33	51,47	51,72	52,58	51,67	50,84	49,73	51,18	51,20	50,15	49,71	49,30	50,91
1950	49,03	48,84	47,81	48,66	49,17	49,04	48,22	48,87	50,53	49,97	49,85	49,76	49,15
1951	50,48	51,03	51,45	53,14	52,85	53,72	53,60	52,88	52,77	53,16	53,32	53,86	52,73
1952	53,54	53,59	53,75	53,98	54,29	54,48	54,28	54,53	55,20	55,37	54,92	55,30	54,44
1953	55,64	56,94	57,12	57,59	57,35	57,68	56,55	55,95	56,38	56,85	57,50	57,37	56,91
1954	58,19	58,29	57,70	58,11	59,04	59,46	59,27	58,43	58,67	58,77	58,86	58,81	58,63
1955	59,05	58,78	58,83	59,25	59,41	59,65	59,15	58,92	58,90	58,73	59,04	59,47	59,10
1956	60,12	60,45	61,15	61,76	62,19	61,88	62,25	62,14	62,19	61,82	61,64	61,73	61,61
1957	62,15	61,87	61,48	61,32	61,96	62,28	62,55	62,31	62,72	63,22	63,54	63,54	62,41
1958	63,80	63,44	63,45	64,31	65,36	65,58	65,30	64,84	64,73	63,72	63,33	63,25	64,26
1959	63,33	63,78	63,66	63,74	63,65	63,75	63,62	63,86	64,01	64,24	64,46	64,71	63,95
1960	65,02	65,16	64,59	65,01	65,18	65,50	66,07	65,39	65,15	65,27	65,85	66,29	65,37
1961	66,89	66,81	66,70	67,15	67,62	67,48	67,65	67,48	68,13	67,98	68,35	68,81	67,59
(GLI INDICI BASE 1938 = 1 SI RIPORTANO A BASE 1961 = 100 DIVIDENDOLI PER 0,6759)													
BASE: ANNO 1961 = 100													
1962	103,4	103,5	104,5	105,1	105,2	105,7	106,1	105,2	105,5	105,9	106,1	107,3	105,3
1963	108,9	111,3	111,5	112,0	111,7	112,4	112,3	112,5	113,7	114,0	114,1	115,6	112,5
1964	117,0	117,2	116,8	117,4	118,1	119,2	121,4	120,2	120,6	120,5	121,4	121,9	119,3
1965	123,3	123,4	123,6	124,2	125,0	125,6	126,0	125,9	126,0	125,9	125,9	126,3	125,1
1966	126,7	126,7	126,7	127,0	127,1	127,1	126,5	126,4	126,6	127,2	127,7	128,7	127,0
(COEFFICIENTE DI RACCORDO TRA INDICI MENSILI BASE 1961 E BASE 1966: 1,2680)													
BASE: ANNO 1966 = 100													
1967	101,7	102,5	102,2	102,2	102,5	102,7	103,2	103,4	103,9	104,1	104,0	103,8	103,0
1968	104,5	104,4	104,7	105,0	105,0	104,7	104,4	104,5	104,7	105,0	105,1	105,3	104,8
1969	106,1	106,4	106,8	106,9	107,4	107,9	108,6	108,5	109,1	109,2	110,1	110,4	108,1
1970	111,5	112,4	112,7	113,0	113,2	113,0	112,8	113,2	114,4	114,7	115,4	116,0	113,5
(COEFF. RACC. TRA INDICI MENS. BASE 1966 E BASE 1970: 1,1384 ; TRA BASE 1961 E BASE 1970: 1,4435)													
BASE: ANNO 1970 = 100													
1971	102,5	103,1	103,4	103,7	104,8	104,5	104,9	105,0	105,7	106,1	106,4	106,5	104,7
1972	107,6	108,5	108,9	110,5	111,2	111,5	112,0	112,1	114,2	114,7	114,9	115,0	111,8
1973	116,3	117,5	118,8	119,9	122,2	122,7	124,0	125,5	126,1	127,7	128,3	130,3	123,3
1974	132,2	135,4	139,5	140,8	142,9	145,6	149,4	152,0	156,0	160,5	162,7	164,5	148,5
1975	156,6	159,6	170,0	171,8	173,0	175,0	175,8	176,6	177,6	179,6	180,4	181,9	174,8
1976	184,2	187,1	190,6	195,8	199,8	199,8	200,5	203,1	207,7	214,0	219,5	221,7	202,0
(C.R. TRA IND. MENS. B. 1970 E B. 1975: 2,0396 ; TRA B. 1966 E B. 1976: 2,3219 ; TRA B. 1961 E B. 1976: 2,9442)													
BASE: ANNO 1976 = 100													
1977	110,7	113,7	115,5	116,3	117,7	118,7	119,3	120,0	121,4	122,5	124,4	124,8	118,8
1978	125,6	128,3	130,2	131,2	132,6	133,8	134,3	135,6	137,3	138,9	139,9	140,8	134,1
1979	144,4	146,0	147,7	150,6	153,2	154,7	156,6	159,2	164,5	167,2	168,6	171,4	157,0

**INDICI DEI PREZZI AL CONSUMO PER LE FAMIGLIE DI OPERAI E IMPIEGATI**  
(gia' indici del costo della vita)

Mantova

Indice generale

A N N I	GEN	FEB	MAR	APR	MAG	GIU	LUG	AGO	SET	OTT	NOV	DIC	ANNO
BASE: ANNO 1938 = 1													
1947	36,80	38,20	38,87	42,99	46,19	47,06	49,06	52,85	55,85	54,32	52,17	49,48	46,99
1948	49,26	49,88	51,12	51,40	49,92	49,87	48,03	50,79	52,26	50,54	51,25	51,29	50,47
1949	51,35	51,02	51,37	50,26	51,04	50,73	50,18	51,70	51,99	50,30	50,09	49,89	50,83
1950	49,34	49,53	48,37	49,97	49,58	51,12	51,15	51,23	52,43	50,80	51,50	51,46	50,54
1951	52,50	52,70	53,12	54,56	54,95	55,13	54,33	54,85	55,30	55,35	55,86	55,80	54,54
1952	55,44	55,91	55,87	56,07	56,15	56,97	56,48	56,36	57,02	56,90	57,21	56,98	56,45
1953	56,98	56,92	56,97	57,33	57,82	58,57	57,49	57,43	58,01	58,30	58,85	58,39	57,76
1954	58,68	59,02	58,64	59,29	60,27	60,24	60,52	60,60	60,57	60,27	60,54	60,53	59,93
1955	60,16	59,76	59,86	60,48	61,02	60,84	60,30	60,23	60,34	60,13	60,01	60,48	60,30
1956	60,90	61,47	61,87	62,31	62,79	62,74	63,28	63,19	63,30	62,74	62,95	63,26	62,57
1957	63,81	63,25	63,29	62,84	63,47	63,54	63,73	63,42	64,14	64,79	65,26	66,05	63,97
1958	56,18	65,63	65,52	67,26	68,28	69,11	68,48	68,23	67,83	66,91	66,80	66,35	67,22
1959	66,22	65,94	65,83	66,27	66,85	66,74	67,29	67,37	67,75	67,77	69,03	69,25	67,19
1960	69,70	69,41	69,08	69,11	69,71	70,07	70,05	69,89	69,99	70,00	70,57	70,56	69,85
1961	70,90	70,97	71,09	71,91	72,19	72,19	72,18	72,37	72,87	72,64	73,32	73,72	72,20
(GLI INDICI BASE 1938 = 1 SI RIPORTANO A BASE 1961 = 100 DIVIDENDOLI PER 0,7220)													
BASE: ANNO 1961 = 100													
1962	103,5	103,2	104,5	106,2	105,9	106,6	106,5	105,7	106,0	106,4	106,8	108,5	105,8
1963	110,6	112,7	112,6	113,2	114,0	113,5	113,5	113,5	114,9	115,8	114,9	115,8	113,8
1964	116,9	117,1	117,4	117,7	118,9	119,9	120,8	121,1	121,5	121,8	122,1	122,7	119,8
1965	122,9	123,0	123,1	123,5	123,5	124,1	124,5	124,4	124,7	124,8	125,1	126,2	124,2
1966	127,0	127,2	127,4	127,9	128,0	127,8	128,0	127,9	128,0	128,6	129,5	130,3	128,1
(COEFFICIENTE DI RACCORDO TRA INDICI MENSILI BASE 1961 E BASE 1966: 1,2850)													
BASE: ANNO 1966 = 100													
1967	101,7	101,8	101,7	101,7	102,2	102,4	102,1	102,2	103,0	102,8	102,9	102,6	102,3
1968	102,7	102,7	102,6	102,8	102,6	102,7	102,3	102,5	102,5	102,6	102,8	102,9	102,6
1969	103,2	103,3	103,5	103,6	103,6	103,9	104,6	104,6	105,2	105,5	106,5	106,7	104,5
1970	107,1	107,6	108,4	108,8	109,1	109,2	109,2	109,2	110,2	110,6	112,0	112,4	109,5
(COEFF. RACC. TRA INDICI MENS. BASE 1966 E BASE 1970: 1,1009 ; TRA BASE 1961 E BASE 1970: 1,4147)													
BASE: ANNO 1970 = 100													
1971	102,6	103,7	104,3	104,7	105,0	105,2	105,5	106,5	106,6	106,8	107,0	107,4	105,4
1972	108,3	109,2	108,3	109,2	110,3	110,7	111,2	111,3	114,0	115,2	115,8	117,0	111,6
1973	119,0	121,0	122,5	123,8	125,0	125,6	125,9	126,1	127,0	128,2	129,2	130,8	125,3
1974	133,1	134,6	139,2	142,2	144,2	145,9	148,4	150,1	154,1	155,3	156,9	158,3	146,9
1975	159,7	160,8	160,4	162,3	164,5	169,6	170,1	170,4	172,7	175,6	177,1	180,1	168,6
1976	192,7	195,5	188,1	194,6	196,1	196,9	196,6	201,3	204,8	215,7	220,6	224,0	200,6
(C. R. TRA IND. MENS. B. 1970 E B. 1976: 2,0419 ; TRA B. 1966 E B. 1976: 2,2479 ; TRA B. 1961 E B. 1976: 2,8887)													
BASE: ANNO 1976 = 100													
1977	110,8	112,9	114,6	115,0	116,0	116,5	118,3	119,8	120,1	120,7	121,9	122,7	117,4
1978	124,7	125,8	126,4	127,6	131,2	131,5	131,7	132,3	133,1	136,6	137,7	139,0	131,5
1979	140,5	143,1	145,9	151,4	152,2	153,4	154,1	156,6	160,8	161,9	162,7	167,1	154,1



**INDICI DEI PREZZI AL CONSUMO PER LE FAMIGLIE DI OPERAI E IMPIEGATI**  
(gia' indici del costo della vita)

Bolzano

Indice generale

A N N I	GEN	FEB	MAR	APR	MAG	GIU	LUG	AGO	SET	OTT	NOV	DIC	A N N O
BASE: ANNO 1938 = 1													
1947	36,56	37,49	37,76	38,55	40,91	47,64	51,22	54,02	57,96	56,22	52,58	52,36	46,94
1948	49,97	48,67	50,40	51,09	49,84	48,48	45,50	48,60	49,54	48,57	48,40	48,58	48,97
1949	48,55	48,57	49,17	49,69	50,11	50,41	49,27	50,44	50,21	49,06	47,79	47,42	49,22
1950	46,67	46,85	46,19	46,82	47,19	48,60	48,62	49,45	49,78	50,31	50,40	49,88	48,40
1951	50,53	51,29	51,47	53,77	54,10	54,88	54,52	54,05	53,99	54,51	54,92	55,10	53,59
1952	54,53	55,30	55,21	55,22	55,41	56,34	56,99	57,30	57,29	56,56	56,41	55,92	56,04
1953	55,47	55,49	55,45	56,26	57,15	57,71	57,19	57,22	57,43	57,54	57,82	57,92	56,89
1954	57,73	57,97	57,14	57,56	58,08	59,37	60,08	60,11	59,93	59,55	59,76	59,65	58,91
1955	59,61	59,17	58,94	59,67	59,74	60,76	60,85	61,08	60,77	61,04	61,35	61,20	60,35
1956	61,20	61,15	61,69	62,12	62,26	62,37	62,37	62,67	63,17	62,89	63,23	63,63	62,40
1957	63,99	63,32	62,97	62,92	62,87	63,39	64,22	64,05	64,09	64,70	65,01	65,03	63,88
1958	65,64	65,31	65,22	66,04	68,74	69,76	68,85	68,58	68,61	67,89	67,78	67,58	67,50
1959	67,84	67,42	67,14	67,32	67,49	67,82	67,47	67,54	67,70	68,45	68,83	68,66	67,81
1960	69,27	69,13	68,81	68,79	69,12	70,15	69,64	69,33	69,16	68,98	69,22	69,34	69,25
1961	70,08	70,07	70,16	70,96	71,09	71,75	71,74	71,78	71,68	71,79	72,42	72,67	71,35
(GLI INDICI BASE 1938 = 1 SI RIPORTANO A BASE 1961 = 100 DIVIDENDOLI PER 0,7135)													
BASE: ANNO 1961 = 100													
1962	103,3	103,5	104,5	105,6	105,4	106,4	105,5	105,4	105,8	105,7	105,8	106,3	105,3
1963	107,6	109,4	109,7	111,1	110,8	111,4	113,1	112,6	113,2	115,0	113,7	113,7	111,8
1964	114,6	114,7	114,5	117,6	118,7	121,1	121,2	120,8	121,1	121,1	122,2	122,3	119,2
1965	122,8	123,0	123,4	123,6	123,8	124,5	124,5	124,6	124,9	125,0	125,1	125,6	124,2
1966	126,2	126,2	126,5	127,3	127,5	128,0	127,8	127,7	128,0	128,0	128,3	128,2	127,5
(COEFFICIENTE DI RACCORDO TRA INDICI MENSILI BASE 1961 E BASE 1966: 1,2693)													
BASE: ANNO 1966 = 100													
1967	101,1	101,3	101,4	101,8	102,1	102,4	102,5	102,7	102,8	102,7	102,4	102,1	102,1
1968	102,2	102,2	102,6	102,8	102,9	103,0	102,9	103,4	103,7	103,4	103,4	103,7	103,0
1969	103,9	104,0	104,4	104,8	105,1	105,6	106,0	106,5	106,6	107,0	107,7	108,0	105,8
1970	108,6	109,6	110,0	110,6	111,1	112,0	112,0	112,2	113,1	113,0	113,7	114,0	111,7
(COEFF. RACC. TRA INDICI MENS. BASE 1966 E BASE 1970: 1,1144 ; TRA BASE 1961 E BASE 1970: 1,4145)													
BASE: ANNO 1970 = 100													
1971	102,5	103,1	103,8	104,6	105,2	106,0	106,3	106,6	107,4	107,3	107,9	108,6	105,9
1972	109,7	110,2	110,4	110,8	111,6	112,8	112,7	113,1	114,5	116,1	116,4	117,1	113,0
1973	118,3	119,7	120,7	122,9	124,7	125,6	125,8	126,3	126,9	128,7	130,0	132,0	125,1
1974	133,7	136,6	141,7	144,5	146,7	149,9	154,8	160,2	163,9	166,8	169,4	170,3	153,2
1975	172,9	174,4	175,1	177,0	178,1	179,8	180,8	181,5	182,7	185,0	186,9	189,4	180,3
1976	191,1	194,7	199,2	206,9	210,5	211,6	213,3	215,6	219,3	227,7	232,0	239,3	213,4
(C.R. TRA IND. MENS. B. 1970 E B. 1976: 2,1624 ; TRA B. 1966 E B. 1976: 2,4098 ; TRA B. 1961 E B. 1976: 3,0537)													
BASE: ANNO 1976 = 100													
1977	112,2	114,8	116,7	118,5	120,1	121,0	121,8	122,5	124,3	125,4	127,5	128,5	121,1
1978	129,8	130,7	131,9	134,0	135,5	136,4	137,1	137,6	138,7	140,1	141,0	142,1	135,2
1979	144,9	146,6	149,3	151,6	153,5	155,3	156,5	158,0	163,0	165,5	168,0	171,8	157,0

**INDICI DEI PREZZI AL CONSUMO PER LE FAMIGLIE DI OPERAI E IMPIEGATI**  
(gia' indici del costo della vita)

Trento

Indice generale

ANNI	GEN	FEB	MAR	APR	MAG	GIU	LUG	AGO	SET	OTT	NOV	DIC	ANNO
BASE: ANNO 1938 = 1													
1947	37,09	38,94	39,65	43,72	46,72	49,41	49,97	53,17	56,78	57,69	53,74	52,39	48,27
1948	52,49	52,88	52,87	52,49	51,26	52,06	47,02	50,62	51,35	50,99	50,59	52,46	51,42
1949	52,75	52,67	53,00	53,00	52,10	51,84	50,70	52,67	51,17	50,45	50,49	51,41	51,85
1950	50,73	50,95	50,18	49,98	47,78	48,99	49,30	50,46	49,88	50,44	50,55	50,87	50,01
1951	51,23	52,49	53,24	54,73	54,35	54,74	54,65	54,78	54,46	54,83	55,27	55,19	54,16
1952	54,84	55,44	56,17	55,87	55,43	56,15	56,81	57,25	57,73	57,79	57,85	57,23	56,55
1953	57,78	57,82	57,65	58,09	58,87	59,94	59,18	59,08	59,33	59,61	59,79	59,68	58,90
1954	59,07	59,21	59,01	59,32	59,75	60,91	61,78	61,93	61,30	61,60	61,72	61,31	60,62
1955	61,26	60,90	60,74	60,95	60,90	62,01	62,19	62,37	62,33	62,53	62,65	62,80	61,80
1956	63,04	63,13	64,03	64,20	64,33	64,59	65,25	65,65	65,89	65,47	65,26	65,66	64,71
1957	65,93	64,81	64,41	64,14	64,38	65,48	65,58	65,70	66,06	66,41	66,81	66,93	65,55
1958	67,94	67,58	67,65	68,73	69,57	70,19	70,07	69,98	70,03	69,23	68,33	67,96	68,94
1959	67,64	67,59	67,45	67,49	67,63	68,09	68,20	68,36	68,88	69,18	69,03	69,11	68,22
1960	69,05	69,00	68,83	68,80	69,10	69,66	69,99	69,78	69,78	70,08	70,21	70,49	69,56
1961	70,27	70,34	70,38	70,35	70,45	70,99	70,65	70,91	71,45	71,70	71,92	72,14	70,96
(GLI INDICI BASE 1938 = 1 SI RIPORTANO A BASE 1961 = 100 DIVIDENDOLI PER 0,7096)													
BASE: ANNO 1961 = 100													
1962	102,1	101,9	103,3	104,3	104,2	104,6	104,5	104,9	105,7	105,8	105,3	105,7	104,4
1963	106,5	107,5	108,3	109,2	109,5	110,8	112,1	112,3	112,2	113,0	113,4	115,5	110,9
1964	115,8	115,1	114,9	115,8	116,4	118,3	118,8	119,3	120,7	120,4	120,4	120,8	118,1
1965	120,3	120,6	121,3	122,0	122,3	122,8	122,5	122,5	122,3	122,3	122,0	122,8	122,0
1966	122,6	122,4	122,9	123,3	123,6	123,5	123,2	124,0	124,5	124,7	125,0	125,2	123,7
(COEFFICIENTE DI RACCORDO TRA INDICI MENSILI BASE 1961 E BASE 1966: 1,2408)													
BASE: ANNO 1966 = 100													
1967	100,9	101,2	101,3	101,7	102,1	102,4	102,4	102,6	102,7	102,6	102,4	102,3	102,1
1968	102,3	102,1	102,2	102,6	103,0	102,8	102,4	102,6	102,7	103,0	102,9	103,2	102,7
1969	104,0	104,1	104,3	105,6	105,8	106,3	106,7	106,9	107,4	107,5	108,1	108,3	106,3
1970	109,4	109,9	110,2	111,2	111,6	111,9	112,0	112,6	113,9	114,3	114,7	115,3	112,3
(COEFF. RACC. TRA INDICI MENS. BASE 1966 E BASE 1970: 1,1249 ; TRA BASE 1961 E BASE 1970: 1,3958)													
BASE: ANNO 1970 = 100													
1971	103,1	103,7	104,6	105,3	106,0	105,9	106,4	106,5	107,4	108,1	108,4	108,9	106,2
1972	109,5	110,1	110,4	110,7	112,0	112,4	112,7	113,2	114,3	115,5	115,7	115,8	112,7
1973	118,0	118,7	119,5	121,9	122,7	123,9	124,4	124,5	125,3	126,9	127,9	130,5	123,7
1974	132,6	134,3	139,3	140,9	142,2	145,5	149,4	152,4	156,6	159,8	162,9	163,4	148,3
1975	165,0	167,0	167,6	169,5	170,3	171,7	172,0	172,6	173,7	175,9	178,3	179,7	171,9
1976	182,7	186,1	189,1	194,9	198,5	198,6	199,4	201,7	204,4	211,1	217,1	222,4	200,5
(C.R. TRA IND. MENS. B. 1970 E B. 1976: 2,0460 ; TRA B. 1966 E B. 1976: 2,3015 ; TRA B. 1961 E B. 1976: 2,8558)													
BASE: ANNO 1976 = 100													
1977	110,7	113,1	114,8	115,4	116,8	117,5	118,2	119,7	120,9	122,7	124,5	124,7	118,3
1978	126,2	127,3	128,8	130,2	131,6	132,5	133,7	134,1	135,1	136,3	137,6	138,5	132,7
1979	143,0	145,0	146,7	149,9	151,8	153,8	156,0	157,6	160,3	164,3	167,0	169,4	155,4

**INDICI DEI PREZZI AL CONSUMO PER LE FAMIGLIE DI OPERAI E IMPIEGATI**  
(gia' indici del costo della vita)

Verona

Indice generale

A N N I	GEN	FEB	MAR	APR	MAG	GIU	LUG	AGO	SET	OTT	NOV	DIC	A N N O
BASE: ANNO 1938 = 1													
1947	39,12	39,38	41,41	46,39	49,28	50,79	51,68	54,85	58,64	58,01	54,76	52,13	49,70
1948	50,66	50,76	52,08	52,69	50,93	50,33	47,46	49,93	51,99	52,38	51,86	52,66	51,14
1949	52,78	52,02	53,41	54,08	53,64	52,53	52,13	53,62	52,75	51,96	52,17	51,32	52,70
1950	50,29	50,64	50,01	51,38	51,74	51,50	51,68	53,40	54,60	53,23	54,09	53,91	52,21
1951	54,04	54,72	55,60	57,20	57,30	57,91	57,21	57,20	56,95	57,63	57,89	57,50	56,76
1952	56,76	56,94	57,47	57,35	58,77	59,48	59,57	59,80	59,57	59,51	59,78	58,94	58,71
1953	58,29	57,85	57,78	58,55	59,28	59,94	59,40	59,19	59,80	60,24	60,85	60,27	59,29
1954	60,06	60,08	59,88	60,48	61,55	62,41	62,92	62,74	62,52	62,43	62,91	62,62	61,72
1955	62,00	61,47	61,69	62,05	62,27	62,62	62,43	62,58	62,52	62,60	62,90	63,00	62,34
1956	62,84	63,14	63,46	63,83	64,59	65,09	65,17	65,62	65,59	65,28	65,62	65,48	64,64
1957	65,78	65,11	64,69	64,68	65,07	65,71	66,13	66,15	66,41	67,00	67,84	68,56	66,09
1958	68,96	68,40	68,59	70,37	70,90	71,68	71,19	70,80	70,34	68,81	68,44	68,22	69,73
1959	68,26	68,09	68,07	68,35	68,53	68,55	68,69	68,97	69,25	69,29	69,44	69,69	68,77
1960	70,18	69,86	69,70	69,48	69,88	70,39	70,63	70,25	70,26	69,75	70,41	70,47	70,11
1961	71,18	71,31	72,03	72,40	72,53	72,67	72,79	72,92	73,17	73,11	73,55	73,73	72,62
(GLI INDICI BASE 1938 = 1 SI RIPORTANO A BASE 1961 = 100 DIVIDENDOLI PER 0,7262)													
BASE: ANNO 1961 = 100													
1962	102,2	102,7	104,3	105,4	105,3	106,0	106,3	106,1	106,6	106,6	106,6	107,5	105,5
1963	109,6	111,6	112,5	113,3	113,9	114,5	114,4	115,0	116,3	116,6	114,9	115,8	114,0
1964	117,3	117,6	118,0	118,1	118,5	119,9	120,9	120,9	121,6	121,4	121,7	122,3	119,9
1965	123,1	122,6	122,8	122,8	123,2	124,3	124,5	124,3	124,3	123,7	124,0	125,0	123,7
1966	125,5	125,6	125,8	126,0	126,1	126,0	125,9	126,0	126,8	126,9	127,1	127,9	126,3
(COEFFICIENTE DI RACCORDO TRA INDICI MENSILI BASE 1961 E BASE 1966: 1,2601)													
BASE: ANNO 1966 = 100													
1967	101,5	101,6	101,9	102,0	102,3	102,6	102,8	103,3	103,4	103,1	102,9	102,7	102,5
1968	103,3	103,4	103,6	104,0	103,6	103,9	104,1	104,0	104,1	104,3	104,3	104,6	103,9
1969	104,8	104,9	105,6	106,2	106,4	107,0	107,2	107,3	107,6	107,8	108,3	108,4	106,8
1970	108,8	109,1	109,4	110,4	110,6	110,9	111,1	111,3	112,4	112,7	113,0	113,3	111,1
(COEFF. RACC. TRA INDICI MENS. BASE 1966 E BASE 1970: 1,1141 ; TRA BASE 1961 E BASE 1970: 1,4039)													
BASE: ANNO 1970 = 100													
1971	101,9	102,2	102,8	103,0	103,4	103,2	103,5	103,6	103,6	104,0	104,1	104,5	103,3
1972	105,0	105,1	105,2	105,3	106,2	107,0	108,3	108,8	109,7	110,6	111,4	112,4	107,9
1973	113,7	115,2	116,5	117,8	119,3	120,1	120,4	120,6	122,5	123,6	125,9	128,4	120,3
1974	130,2	132,0	135,7	136,3	138,6	143,0	147,3	150,3	155,1	157,4	160,0	161,4	145,6
1975	164,7	166,5	166,7	169,1	169,5	173,1	174,2	175,2	176,0	179,6	180,3	181,8	172,9
1976	183,6	187,8	190,8	196,5	200,9	201,3	203,1	205,5	211,0	217,6	223,7	226,0	204,0
(C. R. TRA IND. MENS. B. 1970 E B. 1976: 2,0849 ; TRA B. 1966 E B. 1976: 2,3228 ; TRA B. 1961 E B. 1976: 2,9270)													
BASE: ANNO 1976 = 100													
1977	109,3	111,9	114,8	115,4	116,6	118,0	119,4	120,3	121,5	122,7	123,8	124,3	118,1
1978	125,7	126,9	129,8	131,3	133,2	134,4	134,4	135,7	137,1	139,0	140,2	141,0	134,1
1979	143,5	146,1	147,9	149,4	151,0	152,6	152,1	155,3	160,7	163,1	165,3	168,1	154,6

**INDICI DEI PREZZI AL CONSUMO PER LE FAMIGLIE DI OPERAI E IMPIEGATI**  
(gia' indici del costo della vita)

Vicenza

Indice generale

A N N I	GEN	FEB	MAR	APR	MAG	GIU	LUG	AGO	SET	OTT	NOV	DIC	A N N O
BASE: ANNO 1938 = 1													
1947	39,23	39,75	41,35	44,94	48,20	50,99	52,82	54,40	59,36	57,04	54,02	53,73	49,65
1948	51,76	52,23	53,09	52,89	52,38	52,66	48,19	50,85	53,61	52,03	53,03	52,78	52,12
1949	52,53	52,47	53,59	53,17	52,19	50,89	50,54	51,07	51,12	50,25	51,02	49,88	51,56
1950	49,34	49,66	48,97	49,32	49,88	49,90	49,82	50,29	52,04	51,25	52,04	51,33	50,32
1951	52,10	52,28	52,22	54,05	54,12	55,00	55,12	55,13	56,56	55,36	55,24	55,21	54,37
1952	55,23	56,34	56,50	56,31	55,39	54,72	55,31	55,80	55,67	55,23	55,14	54,51	55,51
1953	54,45	55,39	54,97	55,18	55,45	55,57	54,54	54,65	55,21	54,89	55,51	54,92	55,06
1954	54,61	54,74	54,50	55,34	56,99	57,81	57,53	57,20	57,00	57,27	57,48	57,28	56,48
1955	57,02	56,85	57,27	57,48	57,47	57,51	57,43	57,52	57,46	57,54	57,83	57,86	57,44
1956	57,76	58,52	58,86	59,31	59,57	59,90	60,10	60,41	61,10	60,61	60,39	60,50	59,75
1957	60,27	59,57	59,13	58,86	59,18	59,49	60,75	60,73	61,36	61,03	61,11	61,37	60,24
1958	62,26	61,80	62,19	63,27	63,94	65,12	64,85	64,15	64,15	62,77	62,53	62,32	63,28
1959	62,46	62,04	61,47	61,64	62,13	62,72	62,57	62,78	63,22	63,99	64,50	64,40	62,83
1960	64,54	64,25	64,03	63,66	64,23	64,53	64,54	64,36	64,36	64,20	65,04	64,86	64,38
1961	65,06	65,81	66,06	66,27	66,56	66,87	66,61	66,83	67,39	67,29	67,98	68,07	66,73

(GLI INDICI BASE 1938 = 1 SI RIPORTANO A BASE 1961 = 100 DIVIDENDOLI PER 0,6673)

BASE: ANNO 1961 = 100

1962	102,1	102,0	102,3	104,4	104,6	106,4	106,2	105,6	106,9	108,0	108,5	110,3	105,6
1963	112,0	113,8	114,3	114,1	114,2	115,6	114,9	114,8	117,4	118,8	117,9	118,8	115,6
1964	120,2	120,8	120,9	121,6	123,5	125,4	125,7	125,9	126,2	126,1	126,3	126,7	124,1
1965	127,1	127,6	127,7	127,7	128,3	129,1	129,2	129,2	129,9	130,0	130,5	131,6	129,0
1966	131,8	132,0	131,9	132,2	132,2	132,4	132,4	132,5	132,7	132,7	133,1	133,4	132,4

(COEFFICIENTE DI RACCORDO TRA INDICI MENSILI BASE 1961 E BASE 1966: 1,3221)

BASE: ANNO 1966 = 100

1967	101,4	101,9	101,6	101,8	101,8	102,1	102,1	102,3	102,7	102,6	102,5	102,3	102,1
1968	102,6	102,4	102,3	102,4	102,3	102,5	102,4	102,4	102,7	102,8	102,8	103,7	102,6
1969	104,2	104,1	104,2	104,5	104,6	105,1	106,0	105,9	106,4	106,5	107,0	107,2	105,5
1970	107,3	107,9	108,1	108,5	109,0	109,0	109,0	109,3	110,3	110,8	111,3	112,1	109,4

(COEFF. RACC. TRA INDICI MENS. BASE 1966 E BASE 1970: 1,0958 ; TRA BASE 1961 E BASE 1970: 1,4488)

BASE: ANNO 1970 = 100

1971	102,6	102,7	103,9	104,6	104,9	105,2	105,5	105,2	106,5	108,4	108,7	109,0	105,6
1972	109,9	110,3	110,4	110,6	111,9	112,5	113,0	113,5	114,7	115,6	116,3	116,4	112,9
1973	117,6	118,8	120,5	122,1	123,6	124,0	124,2	124,4	125,5	127,0	129,4	131,9	124,1
1974	135,6	139,0	142,5	144,3	145,3	150,2	153,3	157,6	161,8	164,5	166,8	167,3	152,3
1975	169,1	170,0	169,7	174,2	174,5	175,5	176,1	177,1	178,0	180,0	182,0	183,5	175,8
1976	186,1	188,7	192,7	198,5	202,0	202,3	203,9	208,4	213,5	220,0	225,4	227,3	205,8

(C.R. TRA IND. MENS. B. 1970 E B. 1976: 2,0947 ; TRA B. 1966 E B. 1976: 2,2954 ; TRA B. 1961 E B. 1976: 3,0348)

BASE: ANNO 1976 = 100

1977	110,4	112,6	115,1	115,8	116,8	117,8	118,4	119,5	121,2	122,0	123,5	123,9	118,1
1978	125,2	126,0	128,0	129,2	130,5	131,7	132,5	133,4	134,4	136,4	137,3	138,0	131,9
1979	143,9	144,8	146,2	148,0	150,2	151,2	152,0	152,7	158,4	161,2	164,4	167,1	153,3

**INDICI DEI PREZZI AL CONSUMO PER LE FAMIGLIE DI OPERAI E IMPIEGATI**  
(gia' indici del costo della vita)

Belluno (\*)

Indice generale

A N N I	GEN	FEB	MAR	APR	MAG	GIU	LUG	AGO	SET	OTT	NOV	DIC	A N N O
BASE: ANNO 1938 = 1													
1947	37,04	39,19	40,95	45,38	48,95	50,44	50,25	53,04	55,21	58,33	55,01	53,77	48,96
1948	52,45	52,03	52,68	52,67	51,33	51,12	48,67	50,96	52,13	52,72	53,41	53,08	51,94
1949	52,80	52,17	53,04	53,63	52,00	50,98	53,16	49,55	49,42	49,25	50,10	48,52	51,22
1950	49,29	49,64	48,47	50,18	48,78	49,90	50,41	51,16	52,43	51,97	52,19	52,74	50,60
1951	54,22	54,93	55,63	56,47	56,74	57,16	56,61	56,64	56,08	56,24	56,39	55,97	56,09
1952	56,10	57,71	58,08	58,57	60,08	59,05	60,22	59,31	59,44	59,47	59,75	59,88	58,97
1953	59,36	59,60	59,56	60,36	59,90	60,72	60,41	59,99	60,47	60,78	61,47	61,20	60,36
1954	62,19	62,31	62,31	63,13	64,08	64,73	64,41	64,76	64,75	64,86	65,05	66,07	64,05
1955	65,64	65,03	64,99	65,66	66,09	66,44	65,63	65,31	65,09	64,99	65,00	65,50	65,45
1956	66,77	67,41	67,83	68,37	68,69	69,23	69,29	69,11	69,27	68,77	68,82	69,27	68,57
1957	69,37	69,72	69,16	68,70	68,64	69,12	69,54	69,30	69,77	70,63	71,06	71,47	69,76
1958	72,66	72,32	71,83	73,13	73,28	74,37	75,44	75,21	74,75	73,92	73,62	72,74	73,61
1959	73,40	73,03	72,91	72,63	72,89	73,16	72,81	73,12	73,43	73,44	73,86	74,02	73,23
1960	74,97	74,71	74,41	74,55	74,75	75,51	75,96	75,72	75,33	75,04	75,55	75,28	75,15
1961	75,91	75,71	75,90	76,04	76,13	76,53	76,56	76,86	77,03	77,34	78,06	78,48	76,71
(GLI INDICI BASE 1938 = 1 SI RIPORTANO A BASE 1961 = 100 DIVIDENDOLI PER 0,7671)													
BASE: ANNO 1961 = 100													
1962	103,2	102,9	103,2	104,6	104,8	104,9	104,8	105,2	105,4	105,7	105,9	106,3	104,7
1963	107,9	109,2	110,3	109,9	110,4	111,0	110,5	110,1	111,1	113,0	114,2	114,0	111,0
1964	114,8	115,5	115,6	116,9	116,7	118,6	120,2	119,6	119,5	119,7	119,9	120,4	118,0
1965	120,2	120,1	120,1	120,6	121,5	122,7	122,9	121,7	123,6	122,6	123,6	124,4	122,0
1966	123,8	123,6	123,9	124,3	124,7	124,2	123,8	124,2	124,4	124,5	124,8	125,2	124,3
(COEFFICIENTE DI RACCORDO TRA INDICI MENSILI BASE 1961 E BASE 1966: 1,2396)													
BASE: ANNO 1966 = 100													
1967	101,0	100,8	102,3	102,2	102,4	102,6	102,8	103,0	103,5	103,9	104,0	104,0	102,7
1968	104,3	103,9	104,0	104,0	104,1	104,3	104,0	103,8	103,7	103,7	104,1	104,6	104,0
1969	104,6	104,3	104,6	104,8	104,9	105,9	104,9	104,9	105,4	105,3	106,3	106,8	105,2
1970	107,1	108,5	109,4	110,0	110,1	111,0	111,4	111,8	112,9	113,4	114,1	114,7	111,2
(COEFF. RACC. TRA INDICI MENS. BASE 1966 E BASE 1970: 1,1179 ; TRA BASE 1961 E BASE 1970: 1,3857)													
BASE: ANNO 1970 = 100													
1971	103,1	103,4	103,8	104,0	104,2	104,3	104,6	105,0	106,6	107,4	108,0	108,6	105,3
1972	109,2	109,4	109,4	109,8	110,1	110,6	111,3	112,1	113,7	113,7	113,8	115,4	111,5
1973	116,1	116,9	117,8	120,2	122,7	124,0	124,8	125,3	125,6	127,4	127,9	129,4	123,2
1974	130,1	131,8	135,7	138,6	139,4	141,6	144,9	148,8	153,6	154,8	155,2	155,9	144,2
1975	156,7	157,4	156,8	157,4	158,6	163,9	164,5	165,3	166,4	167,3	168,4	169,0	162,6
1976	170,3	172,2	175,2	179,8	182,5	183,1	186,1	187,0	188,9	198,6	201,7	203,7	185,8
(C.R. TRA IND. MENS. E. 1970 E B. 1976: 1,8949 ; TRA B. 1966 E B. 1976: 2,1183 ; TRA B. 1961 E B. 1976: 2,6258)													
BASE: ANNO 1976 = 100													
1977	.....	.....	.....	.....	.....	.....	.....	.....	.....	.....	.....	.....	.....
1978	122,8	123,5	125,0	126,5	127,8	129,2	130,6	131,7	132,9	134,2	136,7	137,2	129,8
1979	140,4	142,8	144,3	147,2	148,7	149,5	150,8	153,6	157,4	160,1	162,8	165,6	151,9

(\*) DAL MESE DI GENNAIO 1977 AL MESE DI DICEMBRE 1977 L'INDICE NON E' STATO CALCOLATO PER MANCATA RILEVAZIONE DEI PREZZI O PER RILEVAZIONE DEGLI STESSI NON CONFORME ALLE NORME IMPARTITE DALL'ISTAT.

**INDICI DEI PREZZI AL CONSUMO PER LE FAMIGLIE DI OPERAI E IMPIEGATI**  
(gia' indici del costo della vita)

Treviso

Indice generale

A N N I	GEN	FEB	MAR	APR	MAG	GIU	LUG	AGO	SET	OTT	NOV	DIC	A N N O
BASE: ANNO 1933 = 1													
1947	35,78	37,39	38,46	42,72	45,73	48,02	49,14	51,21	53,98	53,50	51,18	49,13	46,35
1948	47,34	47,83	49,19	50,27	48,77	49,21	46,15	48,10	49,67	49,81	50,49	50,68	48,96
1949	50,24	49,73	49,94	50,98	50,08	48,03	48,72	48,08	48,24	47,33	48,31	48,69	49,03
1950	47,44	47,66	47,34	48,96	49,15	48,53	49,10	49,56	51,28	51,10	51,02	51,14	49,36
1951	51,57	52,21	52,41	54,29	53,90	53,77	54,21	54,40	54,31	55,10	55,55	55,11	53,90
1952	55,34	55,77	55,78	56,34	56,41	56,69	56,56	58,06	58,13	58,12	57,94	57,67	56,90
1953	56,73	56,43	56,42	57,39	57,41	57,38	55,81	55,78	56,60	56,70	56,49	56,27	56,62
1954	56,11	56,00	55,64	56,22	57,72	58,25	58,71	58,03	57,99	58,11	58,31	58,40	57,46
1955	58,22	58,30	58,54	58,90	59,21	59,40	59,43	58,67	58,66	59,17	59,44	59,99	58,99
1956	59,55	60,52	60,69	60,65	62,54	61,97	62,00	61,95	62,39	61,77	62,19	62,17	61,53
1957	62,53	62,03	61,56	61,26	62,47	62,63	62,91	62,65	63,18	63,97	64,41	64,96	62,88
1958	65,63	65,13	64,95	65,84	66,80	67,40	66,47	65,92	65,53	64,59	64,31	63,05	65,47
1959	63,42	63,28	63,30	62,77	62,99	63,73	63,60	63,92	64,39	65,09	65,78	65,88	64,01
1960	65,62	65,48	65,43	65,44	66,18	66,61	66,68	66,65	66,27	66,21	66,76	66,79	66,18
1961	67,08	67,49	67,52	68,55	69,54	69,71	69,32	69,59	69,79	69,48	70,10	70,06	69,02

(GLI INDICI BASE 1938 = 1 SI RIPORTANO A BASE 1961 = 100 DIVIDENDOLI PER 0,6902)

BASE: ANNO 1961 = 100

1962	101,7	101,8	102,5	103,1	103,4	103,2	102,8	103,8	106,3	106,9	107,3	109,3	104,3
1963	109,8	111,1	111,1	111,6	112,3	112,7	112,5	112,1	114,9	116,1	117,1	117,9	113,3
1964	118,5	119,0	119,7	120,1	120,6	121,9	122,3	122,6	123,1	123,4	123,9	124,7	121,7
1965	124,8	125,4	124,6	124,6	125,2	126,0	125,8	125,6	126,1	126,5	126,6	127,3	125,7
1966	127,5	127,3	127,1	127,9	128,0	127,4	127,3	127,1	127,2	127,1	128,3	129,0	127,6

(COEFFICIENTE DI RACCORDO TRA INDICI MENSILI BASE 1961 E BASE 1966: 1,2734)

BASE: ANNO 1966 = 100

1967	101,8	101,9	101,8	101,7	102,3	102,2	101,8	102,1	102,5	103,0	102,9	102,9	102,2
1968	103,1	102,9	102,8	103,4	103,4	103,4	103,4	102,6	103,1	103,5	104,1	104,3	103,3
1969	105,0	105,1	105,3	105,6	105,2	105,1	105,0	105,0	106,0	106,8	107,2	107,8	105,8
1970	108,1	108,8	109,0	109,4	110,1	110,1	109,8	110,1	111,4	111,8	112,5	112,8	110,3

(COEFF. RACC. TRA INDICI MENS. BASE 1966 E BASE 1970: 1,1037 ; TRA BASE 1961 E BASE 1970: 1,4055)

BASE: ANNO 1970 = 100

1971	102,7	102,8	103,5	104,0	104,6	104,7	104,8	105,1	106,9	107,0	107,5	107,6	105,1
1972	109,1	109,4	110,0	110,3	111,3	111,7	111,6	111,7	114,2	115,1	115,7	115,5	112,1
1973	117,4	118,4	119,9	120,8	121,7	121,9	123,6	123,8	124,5	126,1	128,3	130,6	123,1
1974	133,2	134,4	139,7	140,7	142,5	145,7	148,3	153,9	158,8	161,9	164,2	164,4	149,0
1975	165,9	167,6	168,0	169,3	169,6	171,8	174,7	176,3	176,9	178,9	180,0	180,8	173,4
1976	184,4	187,1	191,2	197,3	201,4	201,4	203,8	207,6	211,7	216,6	222,1	226,3	204,2

(C. R. TRA IND. MENS. B. 1970 E B. 1976: 2,0781 ; TRA B. 1966 E B. 1976: 2,2936 ; TRA B. 1961 E B. 1976: 2,9208)

BASE: ANNO 1976 = 100

1977	110,9	113,1	115,5	116,3	117,6	118,5	119,2	119,9	121,5	122,6	124,4	124,7	118,7
1978	125,2	127,8	128,8	130,1	131,2	131,9	132,4	133,7	134,9	136,1	137,1	137,7	132,2
1979	142,9	145,3	147,3	150,4	152,5	153,8	155,5	156,9	160,8	163,7	164,7	167,8	155,1

**INDICI DEI PREZZI AL CONSUMO PER LE FAMIGLIE DI OPERAI E IMPIEGATI**  
(gia' indici del costo della vita)

Venezia

Indice generale

A N N I	GEN	FEB	MAR	APR	MAG	GIU	LUG	AGO	SET	OTT	NOV	DIC	A N N O
BASE: ANNO 1938 = 1													
1947	36,08	36,90	38,33	42,36	44,86	47,63	49,62	51,33	54,24	54,77	52,20	50,85	46,60
1948	49,46	48,78	49,91	50,57	48,90	49,68	47,45	48,40	49,18	49,40	50,48	49,94	49,35
1949	50,76	49,62	50,33	50,60	52,20	51,44	50,81	51,07	49,24	47,65	49,19	48,78	50,14
1950	47,97	48,43	47,40	48,31	47,72	49,34	49,60	50,70	50,62	49,05	50,87	50,38	49,20
1951	50,72	51,43	51,53	53,15	52,77	53,81	54,60	54,48	54,20	54,70	55,47	54,91	53,48
1952	54,27	54,53	54,96	55,17	55,08	55,95	57,02	57,78	57,42	56,93	56,90	56,41	56,04
1953	56,26	56,14	55,94	56,70	57,12	57,92	57,25	56,94	57,02	57,23	57,91	57,32	56,98
1954	57,23	57,66	57,47	57,60	58,21	59,10	59,72	59,47	59,25	59,07	59,35	59,12	58,60
1955	58,96	58,44	58,21	58,65	58,91	59,76	59,80	60,21	59,95	59,80	59,73	59,76	59,35
1956	59,67	60,26	60,80	61,14	61,65	61,45	61,92	62,31	62,37	62,00	61,82	61,78	61,43
1957	62,03	61,82	61,72	61,75	62,20	62,41	62,29	62,46	62,73	63,13	63,56	63,78	62,49
1958	64,59	64,42	64,57	65,41	66,23	67,33	67,50	67,41	67,19	66,41	65,95	65,49	66,04
1959	65,48	65,25	65,23	65,48	65,64	65,58	65,24	65,68	66,02	66,67	66,97	67,05	65,86
1960	67,39	67,20	66,95	67,18	67,34	67,75	68,27	68,13	67,89	67,96	68,33	68,34	67,73
1961	68,55	68,59	68,43	68,89	69,21	70,08	70,32	70,52	70,92	71,13	71,43	71,77	69,99
(GLI INDICI BASE 1938 = 1 SI RIPORTANO A BASE 1961 = 100 DIVIDENDOLI PER 0,6999)													
BASE: ANNO 1961 = 100													
1962	103,8	103,6	104,2	104,9	105,9	106,4	106,4	106,6	107,0	107,7	108,1	108,8	106,1
1963	110,4	112,6	113,5	114,0	114,2	114,3	114,5	114,8	115,5	117,2	117,1	117,4	114,6
1964	119,0	119,5	120,2	119,9	120,7	122,4	123,1	123,4	123,6	123,7	124,0	124,6	122,0
1965	125,3	125,0	125,1	125,7	126,0	126,6	126,7	127,3	127,9	127,9	127,9	128,4	126,7
1966	128,5	128,4	128,2	128,3	128,9	128,8	129,0	129,0	128,9	129,4	130,0	130,6	129,0
(COEFFICIENTE DI RACCORDO TRA INDICI MENSILI BASE 1961 E BASE 1966: 1,2905)													
BASE: ANNO 1966 = 100													
1967	101,8	101,4	101,6	101,8	102,0	102,3	102,4	102,7	102,9	102,7	102,4	102,4	102,2
1968	102,6	102,5	102,8	103,1	103,4	103,5	103,5	104,0	104,1	103,9	104,0	104,4	103,5
1969	105,3	105,6	105,6	105,9	106,1	106,4	107,2	108,1	108,2	108,3	108,8	109,0	107,0
1970	110,2	111,2	111,6	111,9	112,2	112,7	112,9	113,6	114,7	115,2	115,5	116,1	113,2
(COEFF. RACC. TRA INDICI MENS. BASE 1966 E BASE 1970: 1,1360 ; TRA BASE 1961 E BASE 1970: 1,4660)													
BASE: ANNO 1970 = 100													
1971	102,3	102,7	103,1	103,9	104,5	105,1	105,7	105,9	106,5	107,1	107,3	107,4	105,1
1972	107,8	108,5	109,0	109,3	110,6	111,5	111,8	113,1	113,9	115,4	116,1	116,5	112,0
1973	117,1	118,6	120,3	121,7	122,9	123,3	123,4	124,0	125,0	126,3	127,1	129,8	123,3
1974	131,4	132,7	136,3	137,7	140,1	144,0	148,1	151,4	155,1	158,0	161,9	163,7	146,7
1975	165,7	166,7	165,9	169,6	170,8	173,7	174,8	175,6	177,5	179,7	181,4	183,6	173,8
1976	185,9	188,4	192,1	201,1	203,0	204,7	206,6	209,0	213,1	219,9	223,7	227,1	206,2
(C. R. TRA IND. MENS. B. 1970 E B. 1976: 2,0778 ; TRA B. 1966 E B. 1976: 2,3604 ; TRA B. 1961 E B. 1976: 3,0461)													
BASE: ANNO 1976 = 100													
1977	110,5	113,4	114,9	116,4	118,3	120,1	121,1	122,3	123,9	125,7	127,7	128,8	120,3
1978	129,8	131,3	132,4	133,6	135,2	137,0	137,8	138,5	140,6	141,6	143,5	144,3	137,1
1979	146,4	147,8	149,6	152,5	153,9	155,9	157,3	160,1	164,3	167,5	169,6	171,9	158,1

**INDICI DEI PREZZI AL CONSUMO PER LE FAMIGLIE DI OPERAI E IMPIEGATI**  
(gia' indici del costo della vita)

Padova

Indice generale

A N N I	GEN	FEB	MAR	APR	MAG	GIU	LUG	AGO	SET	OTT	NOV	DIC	ANNO
BASE: ANNO 1938 = 1													
1947	37,05	39,15	39,33	42,68	45,73	47,08	48,26	51,20	55,70	54,53	50,45	49,14	46,69
1948	48,52	48,90	49,45	48,92	48,52	48,08	46,90	49,20	50,90	50,12	50,22	50,92	49,22
1949	51,67	50,65	50,95	52,06	51,55	50,36	49,00	50,54	50,29	49,35	50,49	49,29	50,52
1950	47,84	49,11	48,13	49,25	49,29	49,41	49,77	50,65	52,49	51,34	51,61	51,92	50,07
1951	52,45	52,83	53,28	54,41	54,53	54,95	55,11	54,77	54,62	55,15	56,27	56,39	54,56
1952	55,78	57,22	57,16	56,81	56,83	58,01	57,87	57,73	58,29	58,07	57,65	56,90	57,36
1953	56,82	57,09	57,26	57,99	58,30	58,61	58,00	57,91	58,08	58,44	58,36	58,04	57,90
1954	58,54	58,68	58,23	58,73	59,78	60,50	60,74	60,45	60,24	60,24	60,06	59,62	59,65
1955	59,31	58,96	59,30	59,94	60,22	61,14	60,44	60,59	60,74	61,25	61,25	61,13	60,36
1956	60,97	61,77	62,18	62,21	62,54	62,79	62,82	63,07	63,64	63,72	64,22	64,63	62,88
1957	64,91	64,42	64,10	63,63	63,91	64,29	64,22	64,49	64,38	65,76	66,59	66,92	64,84
1958	67,43	66,75	66,88	68,20	68,93	69,69	68,96	68,73	68,55	68,50	68,11	67,85	68,22
1959	67,56	67,12	66,62	66,81	67,40	67,46	67,36	67,62	68,26	68,60	69,26	69,50	67,80
1960	69,50	69,15	68,88	68,69	69,20	69,80	69,31	69,42	69,31	69,72	70,07	70,16	69,43
1961	70,26	70,67	70,62	71,07	71,79	72,02	71,73	72,01	72,06	72,72	73,22	73,38	71,80
(GLI INDICI BASE 1938 = 1 SI RIPORTANO A BASE 1961 = 100 DIVIDENDOLI PER 0,7180)													
BASE: ANNO 1961 = 100													
1962	103,3	103,0	103,6	104,3	104,5	105,5	104,9	105,4	106,2	106,9	107,1	108,2	105,2
1963	109,6	111,1	110,2	109,9	111,3	111,9	111,2	111,4	112,6	113,5	113,4	115,2	111,8
1964	116,3	116,3	116,5	116,7	117,6	118,9	119,5	119,4	120,5	120,3	121,0	121,3	118,7
1965	121,4	121,4	121,5	121,7	122,1	122,4	122,5	122,8	123,1	123,4	124,1	124,6	122,6
1966	125,5	125,5	125,4	125,7	126,0	125,9	126,0	126,2	126,1	126,3	126,8	127,1	126,0
(COEFFICIENTE DI RACCORDO TRA INDICI MENSILI BASE 1961 E BASE 1966: 1,2584)													
BASE: ANNO 1966 = 100													
1967	101,4	101,6	101,1	101,1	101,1	101,1	101,1	101,2	101,6	101,6	102,1	101,8	101,4
1968	102,5	102,6	102,5	102,5	102,8	102,2	102,3	102,1	102,4	102,9	103,2	103,4	102,6
1969	104,0	104,1	104,6	105,0	105,4	105,7	106,2	106,6	107,3	107,6	108,2	108,5	106,1
1970	109,0	109,4	110,0	110,3	111,2	111,5	111,7	111,9	112,8	113,2	113,9	114,2	111,6
(COEFF. RACC. TRA INDICI MENS. BASE 1966 E BASE 1970: 1,1185 ; TRA BASE 1961 E BASE 1970: 1,4075)													
BASE: ANNO 1970 = 100													
1971	102,5	103,4	104,0	104,4	104,9	104,9	105,3	105,4	106,6	107,1	107,6	108,0	105,3
1972	108,3	109,8	110,0	110,0	111,4	112,0	112,6	113,1	114,3	115,1	115,6	116,0	112,4
1973	117,0	119,1	121,0	122,5	123,7	123,9	124,5	124,9	125,7	127,4	128,6	130,8	124,1
1974	133,5	135,2	140,7	141,7	143,1	146,0	149,1	153,0	157,7	160,0	162,3	163,3	148,8
1975	165,3	168,1	169,0	170,7	171,8	173,6	173,9	175,0	176,7	179,0	180,6	182,8	173,9
1976	194,8	187,5	190,9	199,4	201,3	201,6	203,6	206,2	209,5	216,6	222,0	225,3	204,0
(C.R. TRA IND. MENS. E. 1970 E B. 1976: 2,0727 ; TRA B. 1966 E B. 1976: 2,3183 ; TRA B. 1961 E B. 1976: 2,9173)													
BASE: ANNO 1976 = 100													
1977	110,4	113,1	114,5	115,8	117,0	117,8	118,5	119,4	120,6	121,8	123,1	123,6	118,0
1978	124,4	127,1	128,4	129,6	130,6	131,5	132,2	133,2	133,9	135,0	136,4	136,9	131,6
1979	140,2	142,5	144,0	146,3	148,0	148,9	151,6	153,1	156,6	159,5	163,7	166,5	151,7



**INDICI DEI PREZZI AL CONSUMO PER LE FAMIGLIE DI OPERAI E IMPIEGATI**  
(gia' indici del costo della vita)

Rovigo

Indice generale

A N N I	GEN	FEB	MAR	APR	MAG	GIU	LUG	AGO	SET	OTT	NOV	DIC	A N N O
BASE: ANNO 1938 = 1													
1947	37,43	37,97	38,62	43,56	46,59	48,96	51,45	51,56	53,97	53,99	52,95	51,85	47,41
1948	47,94	49,76	51,39	51,95	50,75	49,05	47,45	49,21	51,44	51,27	51,97	50,72	50,28
1949	50,11	50,18	49,77	50,50	48,62	47,53	46,64	47,21	45,99	44,44	43,88	43,59	47,37
1950	41,95	42,98	41,98	42,96	43,45	43,45	43,78	44,67	44,83	44,60	45,25	45,59	43,79
1951	45,84	45,99	45,69	46,52	46,97	48,69	48,14	47,70	47,81	48,15	47,75	47,78	47,25
1952	47,94	48,72	49,44	49,87	50,15	51,03	50,47	50,24	50,08	50,25	51,01	50,80	50,00
1953	51,01	51,46	51,92	52,68	53,58	54,36	53,09	52,26	52,18	52,64	53,15	52,65	52,58
1954	51,26	52,98	52,95	53,57	54,02	54,84	54,61	54,42	54,15	54,05	54,47	54,61	53,83
1955	54,24	53,84	54,01	54,83	55,69	55,52	54,51	54,22	54,71	55,08	55,47	55,41	54,79
1956	55,43	56,14	56,58	56,54	58,45	57,90	57,50	57,20	57,37	57,04	57,22	57,79	57,10
1957	57,75	57,17	56,78	55,82	56,36	56,27	56,56	56,44	56,45	56,85	56,96	57,51	56,74
1958	57,48	57,28	57,94	58,87	59,57	60,17	59,64	59,41	59,45	59,08	58,96	58,12	58,83
1959	57,96	58,23	57,53	57,49	57,58	57,69	57,18	57,17	57,64	57,95	58,14	58,24	57,73
1960	59,63	59,35	58,86	58,63	58,67	59,01	59,10	58,99	59,05	59,10	59,53	59,46	59,12
1961	59,30	59,44	59,97	60,42	59,99	60,37	59,95	60,17	60,23	59,92	60,66	60,88	60,16
(GLI INDICI BASE 1938 = 1 SI RIPORTANO A BASE 1961 = 100 DIVIDENDOLI PER 0,6016)													
BASE: ANNO 1961 = 100													
1962	102,0	101,8	102,3	104,1	104,2	104,2	104,1	104,3	103,5	104,6	104,2	106,1	103,8
1963	110,6	111,2	110,6	110,8	110,6	111,7	112,2	112,2	113,9	115,4	116,7	116,6	112,7
1964	117,3	118,2	118,4	118,8	121,0	123,4	121,6	121,2	121,1	121,8	122,7	123,4	120,7
1965	123,3	123,2	123,0	123,8	124,6	125,3	125,8	125,5	125,5	125,3	125,4	125,7	124,7
1966	126,2	126,2	127,1	127,4	129,0	127,4	126,8	127,2	127,1	127,5	129,1	128,8	127,3
(COEFFICIENTE DI RACCORDO TRA INDICI MENSILI BASE 1961 E BASE 1966: 1,2765)													
BASE: ANNO 1966 = 100													
1967	101,4	101,3	101,0	101,7	101,6	102,1	102,3	102,8	102,8	102,5	102,7	102,3	102,0
1968	102,9	102,7	102,8	102,9	102,2	101,9	101,6	101,5	101,6	101,8	102,0	102,6	102,2
1969	103,2	103,0	103,1	103,5	104,0	104,7	104,9	104,7	104,8	105,2	105,6	105,9	104,4
1970	107,0	108,4	108,6	108,9	108,9	108,8	109,2	109,6	110,3	110,8	111,4	112,1	109,5
(COEFF. RACC. TRA INDICI MENS. BASE 1966 E BASE 1970: 1,1012 ; TRA BASE 1961 E BASE 1970: 1,4057)													
BASE: ANNO 1970 = 100													
1971	102,3	102,3	103,4	104,2	104,7	104,8	105,3	105,7	106,6	106,8	107,2	107,8	105,1
1972	108,0	108,5	108,7	108,8	109,5	110,9	111,1	111,5	113,5	114,1	114,7	114,9	111,2
1973	115,4	117,4	118,0	119,3	120,9	122,2	122,0	122,8	123,4	125,5	126,3	128,7	121,9
1974	130,1	131,1	136,1	137,6	139,0	141,8	144,0	143,0	153,5	157,7	161,6	163,5	145,3
1975	165,2	165,8	165,0	169,8	171,0	171,8	172,7	173,6	174,9	176,5	178,5	180,6	172,1
1976	183,1	185,2	189,0	195,5	198,6	198,9	199,8	202,2	206,2	212,7	217,3	220,3	200,7
(C.R. TRA IND. MENS. B. 1970 E B. 1976: 2,0248 ; TRA B. 1966 E B. 1976: 2,2297 ; TRA B. 1961 E B. 1976: 2,8463)													
BASE: ANNO 1976 = 100													
1977	110,0	113,5	114,7	115,2	116,8	118,1	119,0	120,8	122,2	123,2	125,2	125,9	118,7
1978	127,0	131,0	132,2	134,0	136,0	136,8	137,3	137,9	138,9	139,5	140,9	141,6	136,1
1979	144,7	146,5	148,3	152,3	153,6	154,6	155,6	157,5	160,6	163,7	165,5	168,0	155,9

**INDICI DEI PREZZI AL CONSUMO PER LE FAMIGLIE DI OPERAI E IMPIEGATI**  
(gia' indici del costo della vita)

Pordenone (\*)

Indice generale

A N N I	GEN	FEB	MAR	APR	MAG	GIU	LUG	AGO	SET	OTT	NOV	DIC	A N N O
---------	-----	-----	-----	-----	-----	-----	-----	-----	-----	-----	-----	-----	---------

BASE: ANNO 1970 = 100

1971	.....	.....	.....	.....	.....	.....	.....	.....	.....	.....	.....	.....	.....
1972	108,6	108,8	109,3	109,5	110,1	110,7	111,3	111,9	113,3	114,3	114,6	115,1	111,5
1973	115,4	117,0	117,4	119,1	120,8	121,6	122,7	123,2	124,3	125,7	127,5	129,4	122,0
1974	130,8	134,3	137,7	141,3	142,4	144,6	148,4	151,4	156,8	159,4	160,9	161,8	147,5
1975	163,7	165,2	164,5	166,8	167,2	169,0	170,3	170,7	171,9	176,4	180,2	191,4	170,6
1976	183,2	184,7	188,3	193,5	196,6	198,3	202,4	205,1	207,0	215,0	217,5	221,1	201,1

(COEFFICIENTE DI RACCORDO TRA INDICI MENSILI BASE 1970 E BASE 1976: 2,0510)

BASE: ANNO 1976 = 100.

1977	109,9	112,3	113,9	114,3	115,0	116,6	117,3	117,8	119,5	121,4	123,5	124,3	117,2
1978	125,5	126,8	129,0	128,7	131,9	132,9	134,0	135,3	137,7	138,5	139,4	140,4	133,3
1979	145,6	146,6	147,2	149,7	151,7	152,6	153,5	155,9	159,6	162,7	164,1	167,0	154,7

(\*) PER LA RECENTE COSTITUZIONE E CAPOLUGO DI PROVINCIA, I DATI SONO DISPONIBILI SOLO A PARTIRE DAL MESE DI GENNAIO 1972.

**INDICI DEI PREZZI AL CONSUMO PER LE FAMIGLIE DI OPERAI E IMPIEGATI**  
(gia' indici del costo della vita)

Udine

Indice generale

A N N I	GEN	FEB	MAR	APR	MAG	GIU	LUG	AGO	SET	OTT	NOV	DIC	A N N O
BASE: ANNO 1938 = 1													
1947	39,71	41,03	41,21	43,15	45,58	49,85	50,72	54,04	59,03	58,76	57,60	56,19	49,66
1948	53,88	52,62	54,98	55,55	55,27	53,62	51,55	54,64	55,48	55,67	55,24	55,25	54,47
1949	55,23	55,57	56,17	56,37	55,99	54,56	52,75	53,57	52,86	53,14	53,50	53,04	54,40
1950	52,73	51,91	51,17	52,36	50,19	52,00	52,47	52,89	54,57	54,85	52,50	52,91	52,55
1951	54,06	54,98	55,26	56,28	56,48	57,02	57,51	57,21	57,40	57,96	58,27	57,86	56,68
1952	57,32	58,81	58,90	58,53	58,33	58,39	58,51	58,77	58,98	58,69	58,80	58,43	58,54
1953	57,76	58,17	57,88	58,38	59,02	58,95	58,23	58,23	59,12	59,31	59,54	59,00	58,63
1954	59,38	59,59	59,62	60,26	61,48	62,10	62,13	61,81	61,68	62,22	62,17	61,79	61,19
1955	61,67	61,50	61,95	63,01	64,07	64,08	63,07	62,59	62,42	62,37	62,54	62,63	62,66
1956	62,73	63,43	64,05	64,29	64,34	64,45	64,46	65,01	65,21	64,90	65,09	65,47	64,45
1957	66,07	65,64	65,26	65,26	65,13	65,38	65,92	65,63	66,00	66,85	67,21	67,37	65,98
1958	69,35	67,67	67,84	68,52	69,20	69,92	69,82	69,44	68,77	67,72	67,18	66,88	68,44
1959	66,79	66,80	66,48	66,16	67,21	67,17	67,06	67,08	67,31	67,66	68,39	68,53	67,22
1960	69,92	68,63	68,30	68,14	68,80	69,66	69,54	69,47	69,41	69,48	69,95	69,59	69,16
1961	70,11	70,08	70,00	70,47	70,43	70,76	70,94	70,91	71,01	71,49	72,01	71,90	70,84
(GLI INDICI BASE 1938 = 1 SI RIPORTANO A BASE 1961 = 100 DIVIDENDOLI PER 0,7084)													
BASE: ANNO 1961 = 100													
1962	102,5	102,7	103,8	105,0	105,1	105,6	105,1	105,3	106,6	107,3	107,1	108,9	105,4
1963	110,1	111,5	111,4	111,8	112,7	112,7	112,0	112,5	114,7	114,8	114,3	117,0	113,0
1964	117,9	118,4	118,0	117,4	118,3	120,7	121,0	121,3	122,7	122,5	122,9	123,5	120,4
1965	123,4	123,8	124,3	124,4	124,8	125,3	125,5	125,8	125,9	125,5	125,6	126,3	125,1
1966	126,5	126,7	127,1	127,3	127,6	127,0	125,9	126,5	127,2	127,8	128,3	128,6	127,2
(COEFFICIENTE DI RACCORDO TRA INDICI MENSILI BASE 1961 E BASE 1966: 1,2720)													
BASE: ANNO 1966 = 100													
1967	101,1	101,1	101,1	101,1	101,1	101,5	101,7	101,8	102,1	102,3	102,1	102,0	101,6
1968	102,5	102,3	102,4	102,4	103,3	102,9	102,7	102,8	102,8	103,1	102,9	103,1	102,8
1969	103,6	103,6	103,9	104,2	104,5	105,6	105,9	105,9	106,0	106,0	107,0	107,5	105,3
1970	107,7	108,3	108,4	109,3	109,5	110,1	110,9	111,2	112,2	113,4	113,9	114,1	110,8
(COEFF. RACC. TRA INDICI MENS. BASE 1966 E BASE 1970: 1,1110 ; TRA BASE 1961 E BASE 1970: 1,4132)													
BASE: ANNO 1970 = 100													
1971	103,0	103,5	104,1	104,2	105,3	104,9	105,3	105,3	105,5	105,9	105,8	105,7	104,9
1972	105,9	106,0	106,0	106,2	107,5	107,7	108,0	108,9	110,1	112,5	112,8	113,2	108,7
1973	115,6	117,0	118,3	120,0	121,5	122,5	122,8	123,3	124,3	125,8	127,5	130,8	122,5
1974	133,4	136,1	141,1	142,7	145,9	148,1	151,3	154,2	158,8	162,8	165,5	167,9	150,6
1975	170,9	171,8	171,5	174,5	176,9	178,0	178,5	179,2	180,3	182,5	183,8	185,2	177,8
1976	189,1	191,5	194,5	200,5	204,3	204,7	205,9	211,1	214,0	220,4	224,9	233,5	207,9
(C. R. TRA IND. MENS. B. 1970 E B. 1976: 2,1344 ; TRA B. 1966 E B. 1976: 2,3713 ; TRA B. 1961 E B. 1976: 3,0163)													
BASE: ANNO 1976 = 100													
1977	110,9	113,1	115,2	116,6	117,9	119,4	120,0	121,3	121,7	123,6	125,7	127,9	119,4
1978	128,8	130,0	131,6	132,6	134,5	135,5	135,9	136,6	137,9	139,3	141,0	142,4	135,5
1979	147,0	148,8	150,7	152,7	155,6	156,2	158,0	161,3	163,7	168,6	170,7	172,9	158,9

**INDICI DEI PREZZI AL CONSUMO PER LE FAMIGLIE DI OPERAI E IMPIEGATI**  
(gia' indici del costo della vita)

Gorizia

Indice generale

A N N I	GEN	FEB	MAR	APR	MAG	GIU	LUG	AGO	SET	OTT	NOV	DIC	A N N O
BASE: ANNO 1938 = 1													
1947	38,89	39,14	38,90	43,33	44,73	47,68	47,77	50,24	54,47	55,54	54,05	52,54	47,27
1948	50,56	49,95	51,41	51,77	46,78	47,28	45,60	46,59	48,97	48,67	49,09	48,83	49,04
1949	49,68	49,75	50,15	49,67	50,14	48,97	47,57	48,96	48,95	47,79	48,05	47,30	48,92
1950	47,57	48,27	47,06	47,37	47,07	48,79	49,11	50,64	50,41	50,04	50,45	49,97	48,90
1951	51,11	52,00	52,19	53,37	54,00	54,14	53,82	53,58	53,39	53,66	53,69	53,94	53,24
1952	53,67	54,67	55,07	54,87	54,52	53,60	54,15	54,43	54,73	54,83	55,65	55,13	54,61
1953	54,86	55,19	55,68	56,21	56,57	55,92	54,94	54,94	55,72	56,02	55,61	55,35	55,58
1954	55,55	55,85	55,68	56,41	57,02	56,87	56,72	56,76	57,39	57,36	57,43	57,01	56,67
1955	57,17	57,36	57,66	58,39	58,40	58,54	57,68	57,94	58,30	58,46	59,19	59,56	58,22
1956	60,06	61,09	61,83	62,57	62,50	62,42	61,87	61,89	62,29	62,16	61,98	62,27	61,91
1957	63,21	63,25	62,94	63,13	63,54	64,09	64,23	63,99	64,06	64,66	64,81	65,45	63,95
1958	65,92	65,61	65,66	67,62	68,14	68,90	68,50	68,09	67,95	66,65	66,66	66,50	67,18
1959	67,06	66,88	66,54	66,40	66,56	66,79	66,33	66,68	67,26	67,03	67,86	67,34	66,89
1960	67,83	67,85	67,69	67,61	67,82	68,79	68,99	68,24	68,35	67,99	68,17	67,79	68,09
1961	68,50	68,78	69,10	69,57	70,28	70,65	70,73	70,86	70,73	70,24	70,64	70,70	70,07
(GLI INDICI BASE 1938 = 1 SI RIPORTANO A BASE 1961 = 100 DIVIDENDOLI PER 0,7007)													
BASE: ANNO 1961 = 100													
1962	101,7	101,6	102,8	104,9	105,7	106,0	105,5	105,8	106,1	105,6	105,9	107,1	104,9
1963	110,0	112,0	114,1	115,4	115,5	116,1	114,8	115,5	115,6	116,0	114,9	115,0	114,6
1964	118,0	117,8	118,0	118,8	120,3	122,5	122,1	122,0	123,1	124,4	125,0	125,2	121,4
1965	125,5	125,9	126,2	126,4	127,1	126,9	126,9	126,9	127,3	127,0	127,0	127,3	126,7
1966	127,8	127,9	128,2	129,1	129,3	129,8	128,9	129,4	129,2	129,2	129,7	129,6	129,0
(COEFFICIENTE DI RACCORDO TRA INDICI MENSILI BASE 1961 E BASE 1966: 1,2883)													
BASE: ANNO 1966 = 100													
1967	100,4	100,3	100,2	100,3	101,1	101,5	101,2	101,6	102,5	102,2	102,0	101,6	101,2
1968	101,9	101,9	102,0	102,2	102,0	102,3	101,8	101,8	101,9	101,9	101,5	101,6	101,9
1969	102,0	101,9	102,3	102,8	103,9	104,5	104,9	105,5	105,3	104,9	105,1	105,6	104,1
1970	105,8	106,8	107,8	108,3	108,4	108,7	109,5	109,0	110,4	110,4	111,1	111,5	109,0
(COEFF. RACC. TRA INDICI MENS. BASE 1966 E BASE 1970: 1,0921 ; TRA BASE 1961 E BASE 1970: 1,4070)													
BASE: ANNO 1970 = 100													
1971	102,4	103,0	103,1	103,6	104,4	104,5	104,3	104,8	104,8	105,8	106,6	106,9	104,6
1972	107,3	107,5	108,0	108,3	108,9	110,9	111,1	111,2	111,7	113,2	113,9	114,2	110,5
1973	115,7	117,4	119,5	120,1	123,0	123,6	124,5	125,6	125,7	127,3	128,6	130,8	123,4
1974	132,2	134,4	139,2	139,5	142,4	145,1	148,8	153,2	157,4	159,0	161,0	162,9	147,9
1975	164,6	166,4	167,6	168,8	170,4	173,1	173,8	174,1	174,9	176,3	178,3	179,4	172,3
1976	181,8	186,5	192,3	198,7	204,6	205,8	207,8	209,5	212,5	219,6	223,9	230,1	206,1
(C. R. TRA IND. MENS. B. 1970 E B. 1976: 2,0937 ; TRA B. 1966 E B. 1976: 2,2865 ; TRA B. 1961 E B. 1976: 2,9458)													
BASE: ANNO 1976 = 100													
1977	111,5	114,2	115,9	117,3	118,6	119,4	119,7	121,6	123,0	123,4	125,7	126,6	119,7
1978	128,0	128,4	129,4	130,4	131,9	132,3	132,9	133,5	134,8	136,3	136,7	138,0	132,7
1979	142,4	143,5	145,7	147,8	149,4	150,5	152,2	154,7	158,3	161,9	165,2	167,3	153,2

**INDICI DEI PREZZI AL CONSUMO PER LE FAMIGLIE DI OPERAI E IMPIEGATI**  
(gia' indici del costo della vita)

Trieste													Indice generale	
A N N I	GEN	FEB	MAR	APR	MAG	GIU	LUG	AGO	SET	OTT	NOV	DIC	ANNO	
BASE: ANNO 1938 = 1														
1947	38,11	39,34	39,75	43,55	44,05	46,99	47,70	48,88	54,39	55,55	53,81	52,08	47,02	
1948	51,01	50,35	52,29	52,03	49,23	49,39	46,94	46,65	48,02	49,54	49,75	50,35	49,67	
1949	47,59	47,52	48,14	48,25	46,89	47,74	46,68	48,17	47,65	46,55	47,50	47,33	47,50	
1950	48,19	49,21	48,30	49,44	47,78	49,76	49,40	49,81	50,87	49,29	50,05	50,63	49,39	
1951	49,18	50,68	50,78	51,35	53,02	53,55	52,93	52,75	52,84	53,44	53,71	53,21	52,23	
1952	52,81	53,77	54,43	55,15	54,69	53,99	53,84	53,92	54,36	54,54	55,03	54,42	54,25	
1953	54,05	54,02	54,34	55,13	55,53	55,43	54,28	53,98	54,34	54,60	55,09	55,09	54,66	
1954	55,24	55,36	55,00	55,97	56,23	56,63	56,16	55,83	55,97	56,29	56,64	56,32	55,97	
1955	56,51	56,32	56,50	57,42	57,54	57,35	56,82	56,79	56,63	56,79	57,30	57,66	56,97	
1956	57,67	58,68	59,56	60,08	60,47	60,23	59,86	59,98	60,36	60,18	60,05	60,16	59,77	
1957	60,58	60,15	59,73	60,08	60,75	60,97	61,44	61,42	61,71	62,35	62,37	62,74	61,19	
1958	63,35	63,04	63,04	63,72	64,71	65,52	64,54	64,28	63,92	63,50	63,15	62,88	63,80	
1959	63,33	63,16	63,11	63,40	64,14	63,78	63,29	63,92	64,29	64,85	65,08	65,17	63,96	
1960	65,76	65,53	65,58	65,49	65,26	65,57	65,33	65,44	65,55	65,69	65,65	65,61	65,54	
1961	66,04	66,02	66,39	66,60	66,70	66,87	67,01	67,10	67,19	67,43	67,73	67,95	66,92	
(GLI INDICI BASE 1938 = 1 SI RIPORTANO A BASE 1961 = 100 DIVIDENDOLI PER 0,6692)														
BASE: ANNO 1961 = 100														
1962	102,9	103,0	104,4	105,9	106,1	107,0	106,5	106,7	107,1	107,8	107,8	109,1	106,2	
1963	111,9	114,1	114,9	115,7	115,2	115,1	115,7	115,9	116,8	117,5	115,4	115,6	115,3	
1964	117,1	117,7	118,7	118,8	119,1	120,8	121,5	122,0	123,2	123,6	123,5	123,9	120,8	
1965	124,4	124,8	125,1	126,3	126,7	127,1	128,0	127,8	127,6	127,2	126,9	126,7	126,6	
1966	127,0	127,0	127,2	127,6	127,3	127,6	128,0	127,9	128,2	128,9	129,4	129,8	128,0	
(COEFFICIENTE DI RACCORDO TRA INDICI MENSILI BASE 1961 E BASE 1966: 1,2801)														
BASE: ANNO 1966 = 100														
1967	101,5	101,9	102,0	102,5	103,0	103,2	103,7	103,9	103,9	103,5	103,5	103,2	103,0	
1968	103,8	103,9	104,1	104,5	104,7	104,9	104,9	104,6	104,8	104,6	104,8	104,7	104,5	
1969	104,9	105,2	105,8	106,4	106,5	107,5	107,9	107,8	108,1	108,7	108,7	109,5	107,3	
1970	110,1	111,2	111,6	112,3	112,9	113,1	113,2	113,1	114,0	114,6	115,2	115,3	113,1	
(COEFF. RACC. TRA INDICI MENS. BASE 1966 E BASE 1970: 1,1271 ; TRA BASE 1961 E BASE 1970: 1,4428)														
BASE: ANNO 1970 = 100														
1971	102,5	103,0	103,2	103,8	104,4	104,5	104,8	104,9	105,1	105,1	106,3	106,4	104,5	
1972	106,9	107,7	108,4	108,8	109,6	111,4	112,6	112,8	113,1	114,4	115,1	115,9	111,4	
1973	116,9	117,6	120,1	121,7	123,6	124,1	124,7	125,5	126,0	127,9	128,7	131,4	124,0	
1974	134,2	136,6	142,0	144,8	146,9	149,3	152,6	156,1	160,1	161,3	163,9	165,1	151,1	
1975	167,0	168,8	169,5	172,1	172,7	174,5	175,3	177,7	179,1	180,1	181,4	184,7	175,2	
1976	187,4	188,5	192,8	200,2	205,1	208,2	208,7	209,7	213,8	219,4	223,7	226,1	207,0	
(C. R. TRA IND. MENS. B. 1970 E B. 1976: 2,0686 ; TRA B. 1966 E B. 1976: 2,3315 ; TRA B. 1961 E B. 1976: 2,9846)														
BASE: ANNO 1976 = 100														
1977	111,3	114,4	116,0	117,5	119,3	120,2	121,8	123,5	125,4	126,5	128,0	128,4	121,0	
1978	129,6	130,9	132,2	133,7	135,5	136,2	137,6	139,0	140,3	141,6	142,9	143,4	136,9	
1979	146,7	148,4	150,3	153,3	156,0	157,8	159,2	160,7	167,2	171,5	174,4	177,6	160,3	

**INDICI DEI PREZZI AL CONSUMO PER LE FAMIGLIE DI OPERAI E IMPIEGATI**  
(gia' indici del costo della vita)

Imperia (\*)

Indice generale

A N N I	GEN	FEB	MAR	APR	MAG	GIU	LUG	AGO	SET	OTT	NOV	DIC	A N N O
BASE: ANNO 1938 = 1													
1947	38,74	38,70	39,15	43,33	46,93	47,62	49,67	53,08	58,52	55,48	54,07	49,42	47,89
1948	54,72	52,58	52,79	53,84	52,73	53,66	49,08	51,11	50,60	51,28	50,05	51,73	52,01
1949	52,20	51,77	51,88	52,83	52,71	51,99	50,19	51,77	51,88	50,28	51,19	50,43	51,59
1950	50,42	50,41	48,34	49,74	49,57	50,41	51,24	53,16	52,48	52,11	53,48	53,56	51,24
1951	52,72	53,88	53,13	54,16	53,91	54,94	56,23	56,41	57,14	57,46	58,71	58,73	55,62
1952	53,67	59,15	58,45	57,65	57,44	57,31	60,25	61,11	60,37	60,07	60,57	60,29	59,28
1953	60,47	59,80	59,22	59,00	59,08	59,60	58,81	59,58	60,20	60,50	60,59	60,19	59,75
1954	60,14	60,06	60,09	59,45	59,85	60,64	61,23	61,71	61,26	61,04	61,23	61,59	60,69
1955	61,26	60,75	60,56	61,70	62,23	62,71	62,97	64,03	63,88	63,49	63,46	63,19	62,52
1956	63,01	64,08	64,59	64,73	64,75	64,37	65,62	65,94	66,01	65,79	66,37	66,89	65,18
1957	67,42	66,27	65,80	65,71	65,52	65,54	66,35	66,36	66,62	68,71	70,75	70,78	67,15
1958	71,19	70,84	70,52	71,31	71,22	71,90	71,26	71,36	71,28	70,51	70,44	70,22	71,00
1959	70,27	69,97	69,82	69,56	69,48	69,97	70,17	69,86	69,82	70,34	70,53	70,40	70,02
1960	71,01	70,37	70,11	70,07	70,89	71,18	70,38	71,11	71,02	70,86	71,36	71,19	70,80
1961	71,64	71,66	71,03	71,61	71,98	72,14	72,07	72,45	72,70	72,61	73,03	73,33	72,19
(GLI INDICI BASE 1938 = 1 SI RIPORTANO A BASE 1961 = 100 DIVIDENDOLI PER 0,7219)													
BASE: ANNO 1961 = 100													
1962	102,5	102,3	103,0	103,8	103,6	105,0	105,1	104,9	105,2	105,2	105,3	105,9	104,3
1963	107,7	108,9	109,7	109,6	109,5	109,6	109,2	109,1	111,4	113,3	113,4	114,9	110,5
1964	115,1	115,6	115,0	114,3	113,8	114,7	116,9	116,6	116,7	116,1	116,4	117,5	115,7
1965	117,9	117,5	117,2	118,0	118,3	119,6	123,4	123,1	123,1	122,4	123,0	122,8	120,5
1966	123,5	123,4	123,1	124,9	125,3	125,9	125,6	125,8	125,3	125,6	126,0	126,4	125,1
(COEFFICIENTE DI RACCORDO TRA INDICI MENSILI BASE 1961 E BASE 1966: 1,2527)													
BASE: ANNO 1966 = 100													
1967	100,9	101,2	101,2	101,3	101,3	101,6	102,0	102,4	102,6	102,0	101,6	101,9	101,7
1968	102,5	102,6	102,7	102,5	102,2	102,1	102,1	102,3	102,2	102,1	102,0	102,1	102,3
1969	102,3	102,4	102,3	102,3	102,5	102,8	103,6	103,8	103,7	104,3	104,7	105,0	103,3
1970	105,3	106,4	107,0	106,9	107,0	107,0	107,2	107,3	108,0	108,2	109,9	112,9	107,8
(COEFF. RACC. TRA INDICI MENS. BASE 1966 E BASE 1970: 1,1101 ; TRA BASE 1961 E BASE 1970: 1,3906)													
BASE: ANNO 1970 = 100													
1971	102,4	102,5	103,2	103,2	104,3	104,0	104,4	104,7	104,9	105,3	105,4	105,4	104,1
1972	106,3	106,4	106,3	106,4	106,4	107,4	107,7	108,7	110,2	111,7	112,7	113,4	108,6
1973	115,4	116,2	116,8	118,0	119,1	119,5	122,3	123,5	123,7	124,2	124,8	126,3	120,8
1974	127,1	128,3	132,5	133,6	134,9	137,1	142,7	146,7	149,6	150,8	153,0	154,5	140,9
1975	155,2	155,5	155,0	156,6	157,5	158,9	160,0	161,2	165,2	166,1	166,3	167,8	160,4
1976	170,3	172,4	175,3	181,7	186,6	186,7	187,0	189,8	192,8	199,0	204,2	206,7	187,8
(C.R. TRA IND. MENS. B. 1970 E B. 1976: 1,9157 ; TRA B. 1966 E B. 1976: 2,1266 ; TRA B. 1961 E B. 1976: 2,6640)													
BASE: ANNO 1976 = 100													
1977	108,5	110,2	111,5	111,8	114,6	115,9	117,0	119,1	119,7	120,2	122,4	122,6	116,1
1978	123,2	125,1	126,6	127,4	129,2	130,6	132,0	133,2	133,2	134,0	136,5	137,4	130,7
1979	138,6	141,4	143,0	....	....	....	....	....	....	....	....	....	....

(\*) A PARTIRE DAL MESE DI APRILE 1979 L'INDICE NON E' STATO CALCOLATO PER MANCATA RILEVAZIONE DEI PREZZI O PER RILEVAZIONE DEGLI STESSI NON CONFORME ALLE NORME IMPARTITE DALL'ISTAT.

**INDICI DEI PREZZI AL CONSUMO PER LE FAMIGLIE DI OPERAI E IMPIEGATI**  
(gia' indici del costo della vita)

Savona

Indice generale

A N N I	GEN	FEB	MAR	APR	MAG	GIU	LUG	AGO	SET	OTT	NOV	DIC	A N N O
BASE: ANNO 1938 = 1													
1947	39,39	39,55	39,41	43,29	47,06	47,79	48,33	53,77	56,70	57,74	53,55	52,30	48,24
1948	50,62	48,62	50,52	49,87	50,42	49,13	47,70	51,39	50,60	50,89	51,99	51,56	50,28
1949	52,00	51,34	50,65	52,00	52,30	50,73	50,26	52,99	51,97	50,68	51,72	50,94	51,47
1950	50,86	50,56	49,05	50,95	50,01	50,17	51,17	51,97	52,04	51,70	52,01	52,02	51,04
1951	53,05	53,24	53,08	54,45	54,37	55,05	55,20	55,67	54,98	54,88	55,60	55,24	54,57
1952	54,95	55,47	54,69	54,63	54,60	54,82	54,59	54,47	55,47	55,63	55,84	55,80	55,08
1953	56,43	56,20	56,22	56,72	57,24	57,41	56,74	57,13	57,06	57,13	56,61	56,13	56,75
1954	56,57	57,00	55,56	55,53	57,07	57,60	58,03	58,85	58,56	58,54	59,05	59,20	57,63
1955	59,06	58,83	58,53	58,44	58,84	59,23	58,68	58,91	58,88	59,02	59,09	59,44	58,91
1956	59,87	60,69	61,47	61,69	61,94	61,79	60,98	61,52	61,68	61,51	61,79	62,00	61,41
1957	62,46	62,36	61,70	61,49	61,79	61,95	62,10	62,27	62,27	62,95	63,68	64,00	62,42
1958	65,08	64,38	65,03	66,46	67,27	68,05	67,11	66,69	66,48	65,63	64,51	63,86	65,92
1959	64,02	63,95	63,64	62,60	63,97	64,11	63,83	63,63	64,08	64,16	64,73	65,34	64,09
1960	65,78	65,37	64,98	64,84	64,99	65,42	65,24	65,10	65,30	65,26	65,49	65,75	65,29
1961	66,02	65,94	65,89	66,03	65,99	66,55	66,29	66,32	66,12	66,44	66,97	67,13	66,31
(GLI INDICI BASE 1938 = 1 SI RIPORTANO A BASE 1961 = 100 DIVIDENDOLI PER 0,6631)													
BASE: ANNO 1961 = 100													
1962	101,8	101,6	102,5	103,4	103,7	103,8	105,7	105,8	105,5	105,7	106,0	107,2	104,4
1963	109,2	110,1	109,7	109,6	110,0	110,8	110,2	110,4	110,6	111,9	112,7	113,5	110,7
1964	116,1	116,2	115,6	115,5	115,6	117,3	118,0	117,8	118,2	118,4	118,7	122,6	117,5
1965	123,8	124,5	124,5	125,0	125,6	126,1	126,6	126,1	126,2	126,5	126,8	127,5	125,8
1966	128,0	128,1	127,7	128,5	128,6	128,4	128,8	128,7	128,6	128,7	129,2	130,0	128,6
(COEFFICIENTE DI RACCORDO TRA INDICI MENSILI BASE 1961 E BASE 1966: 1,2846)													
BASE: ANNO 1966 = 100													
1967	101,6	101,6	101,7	102,0	102,2	102,0	102,4	102,7	103,0	102,5	102,5	102,8	102,3
1968	103,2	103,2	103,0	102,9	102,9	103,0	102,9	103,1	103,3	103,1	103,2	103,6	103,1
1969	103,8	103,9	104,3	104,6	104,8	104,9	105,3	105,4	105,5	106,1	106,7	107,4	105,2
1970	107,8	108,4	109,4	109,5	109,8	110,3	110,2	109,9	111,3	111,7	112,2	112,6	110,3
(COEFF. RACC. TRA INDICI MENS. BASE 1966 E BASE 1970: 1,1007 ; TRA BASE 1961 E BASE 1970: 1,4140)													
BASE: ANNO 1970 = 100													
1971	102,8	103,1	103,7	104,0	104,9	105,0	105,7	105,7	106,4	106,8	107,1	107,1	105,2
1972	107,5	107,4	107,7	107,7	108,3	108,5	109,7	110,1	111,0	112,1	112,3	112,4	109,6
1973	114,0	114,9	115,8	116,6	118,7	118,7	119,2	119,2	119,9	121,8	123,2	125,1	118,9
1974	127,5	128,2	132,4	134,1	137,8	141,0	144,2	146,2	150,0	152,4	153,9	154,3	141,8
1975	156,4	158,9	158,9	160,1	161,0	162,8	163,0	164,5	165,7	166,9	168,2	169,7	163,0
1976	173,4	176,6	178,5	183,4	188,1	188,7	190,1	191,6	194,3	200,3	207,4	209,8	190,2
(C.R. TRA IND. MENS. B. 1970 E B. 1976: 1,9372 ; TRA B. 1966 E B. 1976: 2,1323 ; TRA B. 1961 E B. 1976: 2,7392)													
BASE: ANNO 1976 = 100													
1977	109,8	113,1	114,3	114,6	116,1	117,8	119,1	120,0	121,1	123,0	124,2	125,0	118,2
1978	126,5	127,4	128,3	129,3	131,4	132,4	133,9	135,0	135,8	137,0	137,6	138,2	132,7
1979	142,0	143,7	145,2	146,9	149,2	151,1	152,0	153,8	158,2	160,5	161,9	164,2	152,4

**INDICI DEI PREZZI AL CONSUMO PER LE FAMIGLIE DI OPERAI E IMPIEGATI**  
(gia' indici del costo della vita)

Genova

Indice generale

A N N I	GEN	FEB	MAR	APR	MAG	GIU	LUG	AGO	SET	OTT	NOV	DIC	A N N O
BASE: ANNO 1938 = 1													
1947	39,46	40,68	41,05	44,29	47,64	51,94	52,47	53,84	58,02	57,40	54,52	52,51	49,49
1948	51,06	50,08	51,67	51,24	50,45	51,55	47,67	50,16	50,61	50,23	50,71	50,82	50,52
1949	51,74	51,98	51,33	52,39	53,19	53,58	51,05	52,27	51,60	50,53	50,29	50,04	51,67
1950	50,24	50,45	48,98	49,60	49,77	50,77	51,16	52,46	51,95	51,87	52,37	52,69	51,03
1951	53,68	54,04	54,21	55,25	55,41	56,59	56,94	56,56	56,65	57,29	57,91	57,84	56,03
1952	57,54	57,91	57,95	59,39	59,84	60,33	61,66	61,38	60,89	60,88	61,18	60,49	59,95
1953	60,20	60,34	60,02	60,17	60,59	61,46	60,99	60,60	60,73	60,74	60,93	60,86	60,64
1954	60,74	61,19	61,06	61,44	62,48	63,35	63,78	63,31	62,98	62,63	62,48	62,63	62,34
1955	62,95	63,04	63,12	63,54	64,04	64,52	64,20	64,16	63,78	64,07	64,11	64,63	63,85
1956	65,35	66,12	67,16	67,81	67,97	67,89	67,81	68,31	68,11	67,57	67,08	67,45	67,39
1957	68,71	68,21	67,83	67,82	68,06	68,24	69,55	70,01	69,69	70,26	70,70	71,19	69,19
1958	72,25	72,12	72,11	72,97	74,05	74,41	74,00	73,39	73,05	72,28	71,73	71,53	72,82
1959	72,16	71,91	71,65	71,65	71,66	71,80	71,81	72,20	72,37	72,75	72,98	73,42	72,20
1960	73,86	73,88	73,74	73,69	74,10	74,25	74,52	74,44	74,24	74,02	74,06	74,28	74,09
1961	75,04	75,11	75,09	75,57	75,66	75,94	76,23	76,54	76,58	76,28	76,72	77,06	75,99
(GLI INDICI BASE 1938 = 1 SI RIPORTANO A BASE 1961 = 100 DIVIDENDOLI PER 0,7599)													
BASE: ANNO 1961 = 100													
1962	102,7	102,7	103,7	106,2	105,9	106,8	106,7	106,4	106,3	106,2	106,3	107,3	105,6
1963	109,6	111,8	112,1	112,6	113,1	113,4	113,4	113,7	114,1	115,2	114,9	116,0	113,3
1964	117,0	117,3	117,8	118,0	118,7	119,8	121,0	121,3	121,4	121,8	122,0	122,8	119,9
1965	123,5	123,9	124,1	124,3	124,6	125,1	125,4	125,2	125,0	124,8	125,0	125,6	124,7
1966	125,9	126,5	127,0	127,3	127,6	127,8	128,0	127,8	127,6	127,5	127,8	127,8	127,4
(COEFFICIENTE DI RACCORDO TRA INDICI MENSILI BASE 1961 E BASE 1966: 1,2716)													
BASE: ANNO 1966 = 100													
1967	100,8	100,9	100,8	101,1	101,4	101,7	101,8	102,1	102,5	102,2	102,1	102,2	101,6
1968	102,7	102,8	102,8	102,9	102,8	102,8	102,6	102,6	102,5	102,6	102,8	103,5	102,8
1969	103,9	103,9	104,0	104,5	104,7	104,9	105,6	106,4	106,5	106,7	107,3	108,0	105,5
1970	108,7	109,3	109,5	110,0	110,6	110,8	111,2	111,1	111,6	112,1	113,0	113,7	111,0
(COEFF. RACC. TRA INDICI MENS. BASE 1966 E BASE 1970: 1,1125 ; TRA BASE 1961 E BASE 1970: 1,4147)													
BASE: ANNO 1970 = 100													
1971	102,6	103,0	103,5	103,9	104,6	105,1	105,8	106,0	106,9	107,6	108,1	108,6	105,5
1972	109,3	109,8	110,1	110,2	110,9	111,4	111,8	111,9	112,7	114,5	115,5	115,9	112,0
1973	117,0	118,2	119,0	120,3	122,0	123,0	123,7	124,3	124,9	126,4	127,4	128,9	122,9
1974	130,9	132,4	136,8	137,7	140,3	143,1	146,4	148,7	152,3	156,1	158,3	159,5	145,3
1975	161,2	164,2	166,0	168,0	169,2	172,2	173,9	174,4	175,3	177,7	178,8	180,3	171,8
1976	182,4	185,3	189,3	194,4	198,0	198,3	199,6	200,9	203,7	210,7	215,9	218,0	199,7
(C.R. TRA IND. MENS. E. 1970 E E. 1976: 2,0055 ; TRA E. 1966 E E. 1976: 2,2311 ; TRA E. 1961 E E. 1976: 2,8372)													
BASE: ANNO 1976 = 100													
1977	109,7	112,7	114,4	116,4	117,8	119,1	119,7	120,3	121,2	122,9	124,8	125,6	118,7
1978	127,1	129,1	130,6	131,7	133,9	135,0	135,5	136,3	137,8	139,1	140,4	141,1	134,8
1979	143,9	146,5	148,3	150,7	152,3	154,1	155,8	157,3	161,5	164,2	166,2	169,6	155,9



**INDICI DEI PREZZI AL CONSUMO PER LE FAMIGLIE DI OPERAI E IMPIEGATI**  
(gia' indici del costo della vita)

La Spezia (\*)

Indice generale

A N N I	GEN	FEB	MAR	APR	MAG	GIU	LUG	AGO	SET	OTT	NOV	DIC	A N N O
BASE: ANNO 1938 = 1													
1947	39,46	40,93	40,68	43,34	45,31	50,02	51,16	55,60	57,88	57,10	53,50	51,74	48,89
1948	50,73	49,76	50,03	49,38	48,89	49,57	45,90	49,67	51,44	51,36	52,03	52,14	50,08
1949	52,41	53,24	51,96	51,55	52,43	51,63	49,36	51,53	53,17	52,27	52,52	52,64	52,06
1950	53,24	51,72	51,69	51,43	52,10	51,37	51,04	51,62	52,93	51,33	52,37	52,62	51,96
1951	53,34	56,21	56,90	58,13	57,89	57,32	58,48	59,00	59,12	59,65	60,34	60,77	58,10
1952	59,09	60,48	58,94	59,33	59,66	59,56	60,08	59,88	60,76	60,14	60,84	61,75	60,04
1953	60,82	59,46	59,07	59,11	59,64	59,35	58,43	59,80	57,93	57,35	58,02	58,21	58,89
1954	58,17	58,10	58,04	58,35	59,64	60,57	60,44	60,01	59,26	58,87	59,56	59,78	59,23
1955	59,59	59,65	60,02	61,24	61,52	61,53	61,27	61,77	61,10	60,70	60,78	60,69	60,82
1956	61,93	63,26	63,99	64,26	64,30	64,36	64,91	64,94	64,21	64,00	64,71	65,30	64,19
1957	65,54	65,04	64,49	64,22	64,38	64,33	64,39	64,75	64,93	65,72	67,12	67,54	65,25
1958	68,11	67,82	67,45	68,41	68,77	69,56	69,85	69,21	68,82	68,42	67,62	67,59	68,47
1959	68,07	68,09	67,99	68,13	68,30	68,55	68,67	68,80	69,20	69,11	69,32	69,61	68,55
1960	70,19	69,37	69,19	69,40	69,10	69,52	69,27	69,25	69,15	69,00	69,73	69,55	69,39
1961	70,21	70,72	70,44	71,43	71,17	71,06	71,14	71,16	71,31	71,60	72,06	72,17	71,21
(GLI INDICI BASE 1938 = 1 SI RIPORTANO A BASE 1961 = 100 DIVIDENDOLI PER 0,7121)													
BASE: ANNO 1961 = 100													
1962	102,1	101,4	103,9	105,3	104,4	104,1	106,1	105,3	105,2	106,2	106,7	108,3	104,9
1963	109,5	111,3	112,0	111,6	111,8	111,2	110,6	110,7	112,2	114,4	113,8	114,5	112,0
1964	117,4	117,1	117,1	116,9	118,1	119,7	119,5	119,8	120,1	120,8	120,8	121,2	119,0
1965	123,0	123,5	124,0	123,8	123,6	124,0	124,6	124,4	124,6	124,5	124,9	125,2	124,2
1966	126,3	126,2	125,8	125,5	126,5	126,1	126,4	125,8	125,7	124,5	124,5	125,8	125,8
(COEFFICIENTE DI RACCORDO TRA INDICI MENSILI BASE 1961 E BASE 1966: 1,2530)													
BASE: ANNO 1966 = 100													
1967	100,6	101,1	102,1	101,9	102,4	103,4	103,8	104,2	104,6	104,2	104,1	104,1	103,0
1968	104,8	105,0	104,7	105,1	104,9	104,5	104,6	104,3	104,5	104,7	104,8	104,9	104,7
1969	105,3	105,4	105,6	106,0	106,1	105,9	106,4	106,5	106,4	107,2	107,4	107,4	106,3
1970	107,6	108,4	108,8	108,9	109,0	109,0	108,8	108,8	109,9	111,5	113,1	113,6	109,8
(COEFF. RACC. TRA INDICI MENS. BASE 1966 E BASE 1970: 1,1061 ; TRA BASE 1961 E BASE 1970: 1,3859)													
BASE: ANNO 1970 = 100													
1971	103,1	103,7	104,3	104,3	104,9	105,1	105,5	106,1	106,8	107,5	107,6	108,4	105,6
1972	109,1	109,6	109,9	109,8	110,2	110,8	111,1	112,0	113,1	114,2	116,0	117,1	111,9
1973	119,4	120,3	121,2	123,1	124,2	124,5	125,6	126,4	126,9	129,2	130,1	131,9	125,2
1974	133,2	133,7	138,2	139,7	141,2	145,1	147,8	151,2	155,2	158,0	160,9	163,7	147,3
1975	165,7	167,1	167,1	168,9	169,9	172,1	172,4	173,4	174,4	176,5	176,9	178,9	171,9
1976	190,1	182,8	185,2	190,2	194,9	193,8	195,6	198,8	200,5	207,7	212,2	216,6	196,5
(C.R. TRA IND. MENS. B. 1970 E B. 1976: 2,0056 ; TRA B. 1966 E B. 1976: 2,2184 ; TRA B. 1961 E B. 1976: 2,7796)													
BASE: ANNO 1976 = 100													
1977	110,6	113,1	114,5	115,8	117,4	118,7	119,6	120,3	121,4	122,7	123,7	124,1	118,5
1978	124,4	124,9	125,5	126,4	127,0	.....	.....	.....	.....	.....	.....	.....	.....
1979	.....	.....	.....	.....	.....	.....	.....	.....	.....	.....	.....	166,6	.....

(\*) DAL MESE DI GIUGNO 1978 AL MESE DI NOVEMBRE 1979 L'INDICE NON E' STATO CALCOLATO PER MANCATA RILEVAZIONE DEI PREZZI O PER RILEVAZIONE DEGLI STESSI NON CONFORME ALLE NORME IMPARTITE DALL'ISTAT

**INDICI DEI PREZZI AL CONSUMO PER LE FAMIGLIE DI OPERAI E IMPIEGATI**  
(gia' indici del costo della vita)

Piacenza

Indice generale

A N N I	GEN	FEB	MAR	APR	MAG	GIU	LUG	AGO	SET	OTT	NOV	DIC	A N N O
BASE: ANNO 1939 = 1													
1947	40,10	41,64	42,39	45,29	48,44	52,41	51,18	53,86	56,41	58,17	54,33	51,43	49,64
1948	51,71	51,47	54,13	53,05	52,48	49,52	46,36	50,43	51,93	49,84	49,91	50,51	50,94
1949	51,93	51,48	52,11	52,69	51,18	51,83	50,81	52,00	51,49	50,16	50,14	49,06	51,26
1950	48,40	48,36	47,85	48,93	49,14	49,11	48,24	50,28	50,59	49,82	51,14	50,97	49,44
1951	51,20	51,36	51,92	52,95	54,19	55,06	54,24	53,27	53,69	54,24	55,40	55,19	53,56
1952	55,09	55,24	54,96	55,23	56,33	56,93	56,41	56,79	56,74	56,70	57,26	57,23	56,24
1953	57,48	57,51	57,62	57,78	59,01	58,43	57,12	56,87	57,37	57,79	58,39	59,44	57,82
1954	59,22	59,13	58,88	59,47	60,57	60,77	60,04	59,71	59,54	59,39	59,72	59,77	59,69
1955	59,97	59,70	60,02	60,58	61,12	61,07	60,42	59,92	59,82	59,82	60,18	60,72	60,28
1956	60,96	61,74	62,75	63,22	63,87	64,56	64,65	64,31	64,67	63,88	63,71	64,00	63,53
1957	64,46	64,30	63,84	63,70	64,10	64,21	64,56	64,24	64,84	65,20	65,82	66,16	64,62
1958	66,34	66,20	66,19	67,06	67,97	68,07	67,55	67,17	67,02	66,11	65,47	64,98	66,63
1959	65,12	64,91	64,74	64,70	64,93	64,28	63,81	63,43	64,21	64,68	64,99	65,30	64,59
1960	65,80	65,02	64,71	64,68	65,58	65,87	66,18	65,61	65,53	65,32	65,58	65,76	65,47
1961	66,27	66,20	66,11	66,31	66,61	66,91	68,05	68,50	68,92	69,35	69,71	70,08	67,75
(GLI INDICI BASE 1938 = 1 SI RIPORTANO A BASE 1961 = 100 DIVIDENDOLI PER 0,6775)													
BASE: ANNO 1961 = 100													
1962	104,5	105,0	106,6	108,2	107,9	108,0	108,0	107,5	107,7	107,8	107,7	109,0	107,3
1963	110,6	114,0	114,6	114,8	113,5	115,0	114,9	114,9	117,0	118,4	117,4	117,4	115,2
1964	118,0	117,9	117,9	117,8	118,8	120,6	121,4	120,7	120,2	120,0	120,9	121,5	119,6
1965	122,6	122,7	122,9	123,5	123,6	124,4	124,4	124,5	124,5	124,7	124,7	125,2	124,0
1966	125,5	125,0	125,0	125,0	125,6	125,4	125,3	125,7	125,8	126,0	126,0	126,6	125,6
(COEFFICIENTE DI RACCORDO TRA INDICI MENSILI BASE 1961 E BASE 1966: 1,2572)													
BASE: ANNO 1966 = 100													
1967	101,0	100,8	100,5	100,5	100,6	100,7	100,8	101,1	101,1	101,0	101,3	101,9	100,9
1968	103,0	102,9	102,6	102,6	102,6	102,6	103,2	103,2	103,3	103,6	103,9	104,0	103,1
1969	104,5	104,5	105,0	105,0	105,5	105,7	106,0	106,2	107,0	107,1	107,5	108,1	106,0
1970	108,6	109,7	109,8	110,1	110,7	111,4	112,1	112,0	112,6	112,6	113,4	114,0	111,4
(COEFF. RACC. TRA INDICI MENS. BASE 1966 E BASE 1970: 1,1209 ; TRA BASE 1961 E BASE 1970: 1,4092)													
BASE: ANNO 1970 = 100													
1971	102,0	102,1	102,3	102,7	103,1	103,5	104,0	104,6	104,9	105,2	105,6	105,3	103,3
1972	106,2	107,2	107,2	107,6	108,3	108,9	109,1	110,3	111,4	112,1	112,6	112,3	109,5
1973	114,3	115,9	116,5	118,1	119,1	119,6	119,9	120,2	120,8	122,2	123,9	124,9	119,6
1974	126,5	130,7	134,0	136,6	137,7	139,9	142,7	146,0	149,8	156,1	157,5	157,9	143,0
1975	159,4	159,3	162,9	164,3	165,0	166,2	168,4	170,0	171,1	174,2	176,7	178,2	167,9
1976	183,8	188,0	191,8	199,3	203,3	203,6	204,8	207,2	211,5	217,6	221,2	224,1	204,7
(C.R. TRA IND. MENS. B. 1970 E B. 1976: 2,0560 ; TRA B. 1966 E B. 1976: 2,3046 ; TRA B. 1961 E B. 1976: 2,8973)													
BASE: ANNO 1976 = 100													
1977	110,7	114,0	116,5	117,0	119,0	119,3	120,5	121,4	122,5	123,1	124,9	125,3	119,4
1978	127,2	128,9	130,2	131,3	132,7	133,5	134,4	136,4	137,6	139,2	141,7	142,3	134,6
1979	147,7	149,1	151,2	153,3	155,2	156,2	158,1	158,6	163,0	165,4	167,5	170,8	158,0

**INDICI DEI PREZZI AL CONSUMO PER LE FAMIGLIE DI OPERAI E IMPIEGATI**  
(gia' indici del costo della vita)

Parma

Indice generale

A N N I	GEN	FEB	MAR	APR	MAG	GIU	LUG	AGO	SET	OTT	NOV	DIC	A N N O
BASE: ANNO 1938 = 1													
1947	36,31	37,56	38,33	41,27	43,76	44,16	47,58	51,78	56,22	53,96	52,00	52,54	46,30
1948	48,45	48,30	47,98	47,51	47,59	48,39	45,96	49,34	50,18	48,98	49,81	50,55	48,59
1949	50,27	49,77	49,10	48,90	49,46	51,40	48,90	51,62	51,20	48,20	48,64	48,60	49,67
1950	47,79	47,77	46,91	48,35	47,92	48,90	48,74	49,82	50,97	49,18	50,82	51,81	49,08
1951	51,47	51,64	52,01	53,05	53,55	53,75	53,13	52,72	52,90	53,38	54,63	54,84	53,09
1952	55,07	55,34	55,75	55,52	55,55	55,45	55,63	56,28	57,11	57,07	56,45	55,66	55,91
1953	55,84	56,05	56,10	56,32	56,35	55,59	54,62	54,81	55,87	55,97	56,27	55,99	55,82
1954	56,44	56,43	56,09	56,32	55,97	56,66	57,17	57,60	57,28	57,02	57,36	57,40	56,81
1955	57,50	57,48	57,49	57,75	58,04	58,46	57,96	57,65	57,86	57,88	58,01	58,36	57,87
1956	59,42	58,71	59,26	59,74	59,72	59,26	59,55	59,76	60,66	60,46	60,31	60,37	59,69
1957	60,85	60,48	60,18	59,99	60,51	60,69	60,63	60,60	60,16	60,73	61,08	61,24	60,60
1958	61,87	61,42	61,23	61,91	62,34	63,05	62,55	62,50	62,48	61,96	61,70	61,49	62,04
1959	62,51	62,05	61,68	61,65	62,26	62,32	62,21	62,35	63,01	63,53	63,92	64,10	62,63
1960	64,98	64,51	64,16	64,00	64,01	64,55	64,84	65,09	65,21	65,13	65,32	65,31	64,76
1961	66,00	65,85	65,51	65,79	65,93	66,55	66,61	66,80	67,24	67,34	67,90	68,26	66,64
(GLI INDICI BASE 1938 = 1 SI RIPORTANO A BASE 1961 = 100 DIVIDENDOLI PER 0,6664)													
BASE: ANNO 1961 = 100													
1962	103,4	103,8	105,0	106,3	106,2	106,9	107,4	107,1	107,5	107,6	107,5	108,6	106,4
1963	109,9	111,3	111,1	112,1	112,0	112,2	112,2	112,1	113,3	114,8	114,8	115,2	112,6
1964	116,0	116,8	116,9	117,5	117,8	118,6	118,8	118,4	119,1	119,9	120,5	121,3	118,5
1965	123,1	123,0	123,5	123,9	123,9	124,1	124,0	123,9	124,6	125,1	125,4	126,4	124,2
1966	126,3	126,6	126,5	126,9	127,1	127,0	125,6	125,6	125,5	126,6	126,9	127,8	126,5
(COEFFICIENTE DI RACCORDO TRA INDICI MENSILI BASE 1961 E BASE 1966: 1,2616)													
BASE: ANNO 1966 = 100													
1967	102,0	102,1	102,2	102,4	102,6	102,6	102,4	102,6	103,6	104,0	104,0	104,1	102,9
1968	104,5	104,6	104,3	104,3	104,1	104,2	103,7	103,6	104,2	104,3	104,5	105,0	104,3
1969	105,3	105,4	105,6	106,2	106,7	107,7	107,6	108,1	108,9	109,6	109,8	110,2	107,6
1970	110,6	111,0	111,8	113,1	113,6	113,3	113,6	113,5	114,5	114,7	115,0	116,9	113,5
(COEFF. RACC. TRA INDICI MENS. BASE 1966 E BASE 1970: 1,1416 ; TRA BASE 1961 E BASE 1970: 1,4402)													
BASE: ANNO 1970 = 100													
1971	102,6	102,7	103,1	103,3	104,2	103,9	104,1	104,4	105,2	105,6	105,5	105,9	104,2
1972	106,3	107,7	107,9	108,1	108,5	108,9	109,0	109,2	109,8	112,5	112,7	112,9	109,5
1973	113,1	113,8	114,1	114,7	116,2	116,7	117,4	118,0	118,5	120,3	121,0	122,5	117,2
1974	123,7	125,0	127,4	130,8	134,3	137,4	140,0	142,5	150,4	153,8	156,6	158,9	140,1
1975	161,3	162,6	162,9	166,5	167,8	169,3	170,3	171,5	171,8	172,6	174,9	176,0	169,0
1976	180,2	184,3	187,9	193,3	196,4	196,3	197,2	198,2	205,9	213,8	217,5	221,1	199,3
(C.R. TRA IND. MENS. B. 1970 E B. 1976: 2,0416 ; TRA B. 1966 E B. 1976: 2,3307 ; TRA B. 1961 E B. 1976: 2,9403)													
BASE: ANNO 1976 = 100													
1977	109,5	111,7	112,8	113,4	115,6	117,1	117,5	118,3	119,6	120,4	121,7	122,5	116,7
1978	124,0	124,3	125,2	126,2	127,4	128,2	129,1	130,1	131,2	132,2	133,3	134,2	128,8
1979	135,1	137,0	140,1	142,5	143,7	144,7	145,4	149,0	151,9	155,9	159,1	163,4	147,3

**INDICI DEI PREZZI AL CONSUMO PER LE FAMIGLIE DI OPERAI E IMPIEGATI**  
(gia' indici del costo della vita)

## Reggio nell'Emilia

## Indice generale

A N N I	GEN	FEB	MAR	APR	MAG	GIU	LUG	AGO	SET	OTT	NOV	DIC	A N N O
BASE: ANNO 1938 = 1													
1947	39,21	39,58	41,64	44,44	47,56	49,73	51,55	55,24	60,32	59,06	54,19	52,48	49,58
1948	51,01	51,12	54,71	52,77	51,75	49,86	47,89	51,21	53,64	51,84	51,50	51,72	51,59
1949	52,17	51,88	51,63	51,39	51,04	51,55	49,12	51,69	51,67	49,86	50,05	49,20	50,94
1950	49,08	49,23	48,12	48,49	48,08	50,02	48,99	50,32	51,73	50,65	50,47	51,34	49,71
1951	51,37	51,56	51,88	52,59	53,83	55,20	55,30	54,54	54,89	55,49	56,21	55,69	54,05
1952	55,36	56,70	56,40	56,17	56,01	56,23	56,32	57,22	57,76	57,93	57,56	57,02	56,82
1953	57,47	57,44	57,18	57,41	58,27	58,39	56,80	57,10	58,51	59,14	59,15	58,49	57,95
1954	58,49	58,27	56,35	57,47	59,64	60,27	60,46	60,70	61,66	61,95	62,23	62,24	60,02
1955	62,09	61,27	60,62	60,50	61,49	62,25	61,94	62,09	62,26	62,29	62,49	62,98	61,86
1956	63,08	63,90	64,88	65,16	66,26	65,68	65,85	66,07	66,06	65,65	65,46	66,40	65,37
1957	66,24	65,46	65,04	64,91	65,53	65,33	65,85	65,62	66,11	67,02	67,34	67,60	66,00
1958	67,99	67,60	67,86	69,03	70,12	70,13	70,83	70,63	70,46	69,48	68,97	68,88	69,33
1959	68,32	68,04	67,83	67,30	67,29	67,35	67,55	67,55	68,07	68,31	69,07	69,05	67,98
1960	69,38	69,18	68,87	68,83	69,13	69,50	69,22	68,92	68,90	69,00	69,41	69,71	69,17
1961	70,50	70,77	71,27	71,56	71,72	71,86	71,80	72,01	72,07	72,74	72,96	73,33	71,88
(GLI INDICI BASE 1938 = 1 SI RIPORTANO A BASE 1961 = 100 DIVIDENDOLI PER 0,7188)													
BASE: ANNO 1961 = 100													
1962	102,4	102,6	103,6	104,5	104,6	105,4	105,1	105,9	106,8	106,8	106,2	107,4	105,1
1963	108,5	111,7	111,8	112,6	112,7	113,1	113,6	113,6	114,5	115,2	115,1	115,7	113,2
1964	116,6	117,3	119,4	119,6	120,1	121,0	120,9	120,8	120,8	122,1	122,8	123,1	120,3
1965	123,6	123,1	123,7	125,0	125,3	125,5	126,3	126,2	126,2	126,1	126,6	127,7	125,4
1966	127,7	127,7	127,9	128,4	128,4	128,1	127,9	127,8	128,4	128,7	129,3	130,1	128,4
(COEFFICIENTE DI RACCORDO TRA INDICI MENSILI BASE 1961 E BASE 1966: 1,2856)													
BASE: ANNO 1966 = 100													
1967	101,5	101,9	101,9	102,2	102,0	102,4	102,1	102,3	103,1	103,7	103,8	103,9	102,6
1968	104,3	103,8	103,7	104,4	104,6	104,8	104,9	105,0	105,0	105,2	105,6	106,1	104,8
1969	106,6	106,4	106,7	107,0	107,3	107,7	109,1	109,1	109,4	109,4	110,0	110,4	108,3
1970	110,6	111,0	111,4	111,7	112,1	112,0	111,9	111,8	112,5	112,5	114,5	114,6	112,2
(COEFF. RACC. TRA INDICI MENS. BASE 1966 E BASE 1970: 1,1202 ; TRA BASE 1961 E BASE 1970: 1,4401)													
BASE: ANNO 1970 = 100													
1971	102,4	102,6	102,8	102,9	104,1	105,3	105,2	105,3	105,7	106,5	107,2	107,4	104,8
1972	108,2	108,5	108,7	108,8	109,1	109,7	109,3	110,6	112,2	113,4	113,6	113,6	110,5
1973	114,8	116,0	117,2	117,8	120,0	120,6	122,2	121,9	123,3	125,3	126,2	128,7	121,2
1974	132,0	133,5	138,4	140,1	141,2	144,1	149,2	151,9	156,9	161,6	163,2	164,1	148,0
1975	164,9	166,4	165,9	167,3	168,5	169,9	170,3	170,7	174,1	177,8	178,5	190,3	171,2
1976	183,1	186,7	189,2	194,2	199,6	198,9	200,9	205,9	212,4	217,9	220,9	225,7	203,0
(C.R. TRA IND. MENS. B. 1970 E B. 1976: 2,0668 ; TRA B. 1966 E B. 1976: 2,3152 ; TRA B. 1961 E B. 1976: 2,9764)													
BASE: ANNO 1976 = 100													
1977	110,2	113,3	114,7	115,9	118,3	118,9	119,4	122,4	123,7	124,8	125,9	126,7	119,5
1978	127,1	129,8	130,8	131,5	134,1	135,1	136,4	136,5	139,4	139,8	143,5	144,5	135,7
1979	148,0	150,5	151,2	153,2	154,9	156,1	157,2	159,2	164,9	169,5	169,9	173,0	158,0

**INDICI DEI PREZZI AL CONSUMO PER LE FAMIGLIE DI OPERAI E IMPIEGATI**  
(gia' indici del costo della vita)

Modena

Indice generale

A N N I	GEN	FEB	MAR	APR	MAG	GIU	LUG	AGO	SET	OTT	NOV	DIC	A N N O
BASE: ANNO 1938 = 1													
1947	39,20	38,54	39,92	45,90	47,41	49,28	50,09	52,91	55,32	54,51	51,58	50,70	47,91
1948	50,32	50,45	51,32	50,77	49,65	50,01	49,10	51,42	52,82	51,64	50,84	51,14	50,79
1949	51,12	50,90	51,58	51,63	50,75	50,66	49,53	51,33	51,02	50,04	50,22	50,08	50,74
1950	50,13	49,93	49,00	49,54	50,29	50,20	49,21	50,55	51,76	50,33	51,55	52,12	50,43
1951	52,66	52,70	52,09	54,09	54,17	55,00	55,02	54,63	54,22	54,30	54,79	55,52	54,10
1952	55,30	55,92	55,89	57,08	56,82	56,51	56,24	57,00	57,77	57,72	57,19	57,62	56,76
1953	57,71	58,12	58,38	58,90	59,05	58,99	58,01	58,29	59,18	59,55	59,67	59,60	58,79
1954	60,02	60,38	59,98	60,29	61,02	61,12	61,15	61,56	61,48	61,28	61,69	61,88	60,99
1955	61,78	61,48	61,43	61,66	62,40	62,38	62,27	62,26	61,78	61,78	62,03	62,27	61,96
1956	62,49	63,08	63,76	64,31	64,54	64,27	64,25	64,15	64,47	64,40	64,49	64,97	64,10
1957	65,35	64,73	64,43	64,06	64,09	64,27	64,56	64,53	64,83	65,86	66,37	66,88	65,00
1958	66,75	66,23	66,17	67,12	68,16	68,51	68,66	68,47	68,51	68,07	67,78	67,65	67,67
1959	67,88	67,15	67,18	67,52	67,96	67,87	67,72	67,99	68,24	68,70	68,96	69,25	68,04
1960	69,78	69,35	68,86	68,64	68,99	69,34	69,40	69,23	68,87	68,83	69,39	69,70	69,20
1961	70,26	70,07	70,50	70,56	70,86	70,65	70,51	70,55	70,29	70,65	71,28	71,93	70,68
(GLI INDICI BASE 1938 = 1 SI RIPORTANO A BASE 1961 = 100 DIVIDENDOLI PER 0,7068)													
BASE: ANNO 1961 = 100													
1962	102,6	102,2	102,8	104,2	104,5	104,6	104,5	103,9	104,5	105,1	104,8	106,0	104,1
1963	107,6	110,1	110,7	111,1	111,6	112,4	112,2	112,2	113,4	114,7	113,8	115,2	112,1
1964	116,5	116,3	116,6	116,6	117,2	117,1	117,8	117,9	118,9	119,2	120,2	120,5	117,9
1965	120,6	120,7	121,2	121,3	121,7	122,4	122,3	122,6	123,2	123,7	124,1	125,6	122,5
1966	125,9	125,4	125,5	125,9	125,7	125,5	125,2	125,1	126,2	126,8	127,4	128,4	126,1
(COEFFICIENTE DI RACCORDO TRA INDICI MENSILI BASE 1961 E BASE 1966: 1,2625)													
BASE: ANNO 1966 = 100													
1967	102,5	102,6	102,5	102,7	102,8	102,6	102,5	102,6	103,1	103,8	103,6	103,8	102,9
1968	104,2	104,4	104,3	104,4	104,3	104,4	103,3	103,4	104,1	104,7	104,9	105,2	104,3
1969	105,9	105,4	105,6	105,8	106,1	106,6	106,2	106,4	107,6	107,9	108,4	108,8	106,7
1970	109,1	110,0	110,2	110,8	111,0	111,8	111,9	112,0	112,8	113,6	114,1	114,9	111,9
(COEFF. RACC. TRA INDICI MENS. BASE 1966 E BASE 1970: 1,1232 ; TRA BASE 1961 E BASE 1970: 1,4180)													
BASE: ANNO 1970 = 100													
1971	103,2	103,6	104,3	104,6	105,4	105,3	105,4	105,5	106,5	107,4	107,9	108,4	105,6
1972	109,8	109,0	109,3	109,7	110,3	110,4	110,8	111,2	111,8	112,7	113,5	113,8	110,9
1973	116,3	119,1	118,6	120,4	121,2	121,9	121,7	122,1	122,8	124,2	125,6	127,7	121,7
1974	128,7	132,3	137,6	138,4	139,2	141,4	143,9	146,0	149,0	151,3	154,0	155,0	143,1
1975	157,1	159,0	159,5	160,4	162,2	163,1	163,4	163,9	165,2	166,6	167,9	170,4	163,2
1976	172,9	178,5	183,3	189,5	191,3	192,0	192,8	195,2	201,6	208,3	211,5	214,3	194,2
(C.R. TRA IND. MENS. E. 1970 E B. 1976: 1,9733 ; TRA B. 1966 E B. 1976: 2,2164 ; TRA B. 1961 E B. 1976: 2,7981)													
BASE: ANNO 1976 = 100													
1977	109,6	112,1	115,2	115,9	117,3	118,0	118,9	119,8	122,1	123,3	125,1	125,9	118,6
1978	126,7	128,5	130,5	131,5	132,6	133,2	133,9	134,7	135,8	137,9	138,8	139,8	133,7
1979	143,4	144,5	147,8	149,8	151,9	152,8	154,1	155,5	158,9	162,1	163,8	166,4	154,3

**INDICI DEI PREZZI AL CONSUMO PER LE FAMIGLIE DI OPERAI E IMPIEGATI**  
(gia' indici del costo della vita)

Bologna

Indice generale

A N N I	GEN	FEB	MAR	APR	MAG	GIU	LUG	AGO	SET	OTT	NOV	DIC	ANNO
BASE: ANNO 1938 = 1													
1947	35,90	36,89	38,22	42,04	44,64	47,11	47,62	50,53	54,12	53,27	50,83	48,78	45,34
1948	47,55	47,73	49,10	48,43	47,42	46,48	44,36	46,97	48,84	47,08	47,12	47,04	47,34
1949	47,75	47,12	47,86	47,93	47,29	47,40	46,36	48,89	48,76	47,68	48,11	47,39	47,71
1950	47,47	47,71	47,00	48,09	48,25	48,22	48,17	49,16	50,67	49,45	49,60	49,27	48,59
1951	50,10	50,41	50,40	51,38	52,12	52,55	52,22	52,21	52,20	52,76	53,51	52,95	51,90
1952	52,69	53,32	54,02	54,03	53,92	54,05	54,50	54,78	55,35	55,60	55,09	54,47	54,32
1953	55,04	55,31	55,62	56,11	56,45	56,16	54,80	54,72	55,52	55,92	55,81	55,48	55,58
1954	56,01	56,82	56,70	56,78	57,08	57,39	57,36	57,53	57,65	57,50	57,65	57,44	57,16
1955	57,87	57,88	58,11	58,51	59,18	59,49	59,07	59,10	58,97	59,04	59,20	59,37	58,92
1956	59,63	60,74	61,43	61,83	62,10	61,39	61,29	61,38	61,86	61,70	61,37	61,57	61,36
1957	62,08	61,73	61,49	61,75	61,87	62,31	62,29	62,41	62,98	63,56	63,81	64,05	62,53
1958	64,52	64,20	64,40	65,40	66,44	66,44	66,09	66,02	65,81	65,28	64,74	64,44	65,32
1959	64,71	64,51	64,60	64,76	64,88	64,35	64,15	63,98	64,49	64,92	65,07	65,14	64,63
1960	65,23	65,24	64,95	65,12	65,88	65,37	65,74	65,50	65,37	65,15	65,23	65,66	65,41
1961	65,90	65,82	65,84	66,55	67,01	66,68	67,04	67,33	67,44	67,62	68,28	68,34	66,99
(GLI INDICI BASE 1938 = 1 SI RIFORTANO A BASE 1961 = 100 DIVIDENDOLI PER 0,6699)													
BASE: ANNO 1961 = 100													
1962	102,8	102,5	103,6	105,6	105,4	105,5	105,9	105,4	106,4	107,0	107,5	108,5	105,5
1963	109,6	111,9	112,2	113,2	113,6	114,1	113,8	113,9	115,3	117,3	117,0	118,1	114,2
1964	119,1	119,3	119,7	121,4	122,5	123,6	123,9	123,9	124,3	124,4	125,0	125,4	122,7
1965	126,0	126,2	126,3	126,9	127,1	127,3	127,6	127,9	128,1	128,0	128,0	128,7	127,3
1966	128,9	128,4	128,4	129,0	129,3	129,3	129,4	129,5	129,8	129,7	130,0	130,2	129,3
(COEFFICIENTE DI RACCORDO TRA INDICI MENSILI BASE 1961 E BASE 1966: 1,2942)													
BASE: ANNO 1966 = 100													
1967	101,1	101,0	101,2	101,6	101,7	102,0	102,4	102,6	102,9	102,8	103,0	102,9	102,1
1968	103,4	103,4	103,6	103,6	103,5	103,7	103,6	103,6	104,2	104,4	104,5	104,8	103,9
1969	105,3	105,3	105,7	106,4	107,0	107,3	108,0	108,7	109,4	109,8	110,4	111,2	107,9
1970	111,9	112,2	112,4	113,1	113,8	113,8	114,1	114,1	115,2	115,9	116,5	117,2	114,2
(COEFF. RACC. TRA INDICI MENS. BASE 1966 E BASE 1970: 1,1457 ; TRA BASE 1961 E BASE 1970: 1,4828)													
BASE: ANNO 1970 = 100													
1971	103,0	103,3	103,8	104,0	104,9	104,9	105,2	105,3	106,5	107,0	107,4	107,5	105,3
1972	108,1	108,3	108,8	109,3	110,1	110,5	110,8	111,5	112,1	113,5	113,7	113,7	110,9
1973	114,4	115,2	116,1	117,1	118,7	119,1	120,2	120,3	120,7	122,4	122,9	124,9	119,3
1974	127,1	128,8	133,5	135,4	139,0	141,9	145,4	147,5	154,0	156,4	159,6	160,3	144,0
1975	162,0	163,1	163,7	165,8	167,0	168,9	169,4	170,3	171,9	173,6	175,2	176,6	169,0
1976	178,5	183,1	187,4	194,2	198,3	198,7	200,3	201,9	205,1	212,2	216,2	218,6	199,5
(C. R. TRA IND. MENS. B. 1970 E B. 1976: 2,0278 ; TRA B. 1966 E B. 1976: 2,3233 ; TRA B. 1961 E B. 1976: 3,0068)													
BASE: ANNO 1976 = 100													
1977	108,9	111,8	113,8	114,9	117,4	118,4	119,1	119,9	121,1	122,8	124,7	125,2	118,2
1978	126,1	127,8	129,4	130,4	132,9	133,7	134,4	134,8	136,1	137,7	138,5	140,4	133,5
1979	142,9	146,0	147,8	150,1	152,3	153,3	154,9	156,4	159,9	165,5	167,5	170,0	155,6

**INDICI DEI PREZZI AL CONSUMO PER LE FAMIGLIE DI OPERAI E IMPIEGATI**  
(gia' indici del costo della vita)

Ferrara

Indice generale

A N N I	GEN	FEB	MAR	APR	MAG	GIU	LUG	AGO	SET	OTT	NOV	DIC	A N N O
BASE: ANNO 1938 = 1													
1947	36,39	38,38	37,54	41,53	43,64	46,44	47,12	48,65	51,75	51,03	49,50	48,77	45,10
1948	46,75	45,65	47,78	49,83	48,51	47,37	45,52	48,08	48,67	47,98	48,19	48,34	47,64
1949	49,03	48,66	48,59	48,39	47,56	47,67	46,73	48,70	48,22	46,96	46,79	46,53	47,82
1950	46,78	46,87	46,20	47,28	48,00	47,30	46,88	48,04	49,04	47,54	47,67	47,81	47,45
1951	43,66	49,29	48,98	51,27	51,25	52,83	53,03	53,20	52,65	52,77	53,86	53,99	51,82
1952	54,00	54,50	54,44	54,49	54,05	54,95	54,38	54,80	55,26	55,24	55,95	55,20	54,76
1953	55,33	55,67	55,44	55,80	56,38	56,59	55,30	54,70	55,72	55,81	56,49	56,29	55,79
1954	56,27	56,49	56,33	57,27	58,21	58,19	58,26	58,62	58,47	58,45	58,95	58,91	57,86
1955	58,78	58,42	58,50	59,28	60,14	59,95	59,11	59,08	59,35	59,49	60,06	60,68	59,40
1956	60,80	61,64	61,88	62,38	62,92	62,57	62,23	62,17	62,50	62,66	63,37	64,00	62,43
1957	64,61	63,81	63,27	63,17	63,58	64,10	64,11	63,94	64,48	65,30	65,97	66,45	64,40
1958	66,54	66,11	65,96	66,88	67,53	68,50	68,03	67,72	67,70	68,17	68,18	67,98	67,44
1959	68,45	67,82	67,97	67,95	68,01	68,10	67,79	67,92	68,43	69,12	69,97	69,86	68,45
1960	69,93	69,45	69,22	69,01	69,27	69,85	69,62	69,32	69,31	69,46	69,75	69,94	69,51
1961	71,11	71,05	71,23	71,73	71,77	71,93	72,33	72,57	72,75	72,80	73,32	73,67	72,19
(GLI INDICI BASE 1938 = 1 SI RIPORTANO A BASE 1961 = 100 DIVIDENDOLI PER 0,7219)													
BASE: ANNO 1961 = 100													
1962	103,0	102,7	103,5	105,5	105,9	106,1	105,3	104,9	105,2	105,7	105,9	107,2	105,1
1963	109,6	111,7	111,8	112,6	112,8	112,8	112,3	112,0	113,0	114,8	115,2	115,9	112,9
1964	116,5	116,6	116,7	117,2	117,9	119,1	119,7	119,9	120,8	120,9	121,8	122,2	119,1
1965	122,5	123,2	123,5	123,7	124,0	124,7	124,8	124,9	125,3	125,3	126,0	126,4	124,5
1966	126,9	126,8	126,9	127,2	127,9	126,2	125,6	125,7	126,5	126,4	127,0	127,8	126,7
(COEFFICIENTE DI RACCORDO TRA INDICI MENSILI BASE 1961 E BASE 1966: 1,2641)													
BASE: ANNO 1966 = 100													
1967	101,2	101,0	101,1	101,2	101,6	101,9	102,1	102,0	102,5	102,8	103,1	103,1	102,0
1968	103,5	103,4	103,4	103,6	103,6	103,3	102,7	102,3	102,9	103,0	103,1	103,6	103,2
1969	103,8	103,9	104,5	104,7	104,9	105,1	105,4	105,5	105,5	106,0	106,6	107,2	105,3
1970	107,4	107,9	108,3	108,6	108,7	108,7	108,5	108,5	109,6	109,8	110,5	110,5	108,9
(COEFF. RACC. TRA INDICI MENS. BASE 1966 E BASE 1970: 1,0833 ; TRA BASE 1961 E BASE 1970: 1,3694)													
BASE: ANNO 1970 = 100													
1971	102,1	102,7	104,3	104,6	105,4	105,3	105,4	105,6	106,5	106,6	107,1	107,2	105,2
1972	108,7	109,0	109,2	109,5	110,1	110,8	110,9	111,2	112,8	113,3	114,0	115,0	111,2
1973	116,3	117,3	117,9	119,5	121,5	122,5	123,0	123,2	124,0	125,6	126,7	130,1	122,3
1974	131,9	133,2	137,6	139,7	142,5	144,3	147,5	149,6	155,6	160,7	163,5	165,3	147,6
1975	168,0	168,7	168,6	170,6	172,2	174,0	174,5	175,0	176,6	178,7	180,1	181,7	174,1
1976	185,4	188,6	192,6	198,5	202,1	202,7	204,5	209,2	214,9	221,5	225,5	228,6	206,2
(C. R. TRA IND. MENS. B. 1970 E B. 1976: 2,0934 ; TRA B. 1966 E B. 1976: 2,2678 ; TRA B. 1961 E B. 1976: 2,8667)													
BASE: ANNO 1976 = 100													
1977	110,6	112,6	114,6	115,6	117,4	118,1	119,1	120,4	122,3	123,1	125,2	125,7	118,7
1978	126,6	128,1	130,1	131,7	133,2	134,5	135,1	135,0	136,0	138,2	139,5	139,7	134,0
1979	142,1	144,7	146,0	148,5	150,3	151,9	153,6	155,1	159,2	162,8	165,0	168,3	154,0

**INDICI DEI PREZZI AL CONSUMO PER LE FAMIGLIE DI OPERAI E IMPIEGATI**  
(gia' indici del costo della vita)

Ravenna

Indice generale

A N N I	GEN	FEB	MAR	APR	MAG	GIU	LUG	AGO	SET	OTT	NOV	DIC	A N N O
BASE: ANNO 1938 = 1													
1947	37,77	37,63	38,62	41,55	44,09	47,49	49,78	52,65	55,02	55,17	53,64	51,55	47,08
1948	50,65	50,44	51,65	51,70	49,13	49,96	47,67	50,46	52,45	50,46	50,23	50,69	50,46
1949	50,87	50,24	50,69	51,98	50,88	50,49	48,83	49,66	48,39	47,94	48,49	47,75	49,68
1950	47,80	47,80	46,68	47,78	47,83	49,79	49,80	50,97	51,70	50,57	50,61	50,30	49,29
1951	50,77	51,54	51,85	53,50	53,31	53,89	53,24	53,22	52,37	52,48	53,92	53,72	52,82
1952	53,55	54,75	54,84	55,33	55,51	55,02	55,04	55,57	56,29	56,76	56,12	55,95	55,39
1953	55,70	55,79	55,76	55,96	56,49	56,33	55,37	55,54	56,09	56,70	56,30	55,91	56,00
1954	56,52	56,87	56,45	57,03	57,30	57,88	58,11	58,43	58,35	58,33	58,61	58,77	57,72
1955	58,53	58,43	58,69	59,98	60,60	60,15	59,46	59,82	59,84	59,99	60,49	60,59	59,71
1956	60,88	62,20	62,70	63,23	64,16	64,35	65,02	64,83	63,91	63,55	63,42	63,31	63,51
1957	63,83	63,30	62,97	63,09	64,23	63,67	63,39	63,93	64,18	65,00	65,11	65,19	64,03
1958	65,83	65,37	65,87	66,87	68,07	69,18	68,62	68,00	67,28	66,48	65,35	64,53	66,79
1959	64,43	64,26	63,91	64,18	65,64	64,55	64,87	65,10	65,23	65,66	66,02	66,20	65,00
1960	66,73	66,46	66,17	66,21	65,93	67,85	67,57	67,38	67,46	67,61	67,95	67,88	67,10
1961	67,78	67,40	67,81	68,11	68,05	68,11	67,82	68,16	68,39	68,75	69,70	69,84	68,33

(GLI INDICI BASE 1938 = 1 SI RIPORTANO A BASE 1961 = 100 DIVIDENDOLI PER 0,6833)

BASE: ANNO 1961 = 100

1962	102,9	101,6	102,2	104,7	105,2	106,0	105,8	105,9	106,3	107,3	107,7	109,0	105,4
1963	111,0	113,4	113,1	113,8	115,0	115,8	114,7	114,7	115,6	115,8	115,8	116,5	114,6
1964	116,8	117,1	117,9	118,0	117,9	119,9	120,9	120,5	120,5	120,6	120,7	121,1	119,3
1965	122,0	121,9	122,5	123,1	123,8	123,4	123,6	124,1	124,7	124,6	124,9	125,8	123,7
1966	126,0	125,5	125,4	125,5	126,6	125,3	125,3	125,8	126,2	126,5	126,6	127,3	126,0

(COEFFICIENTE DI RACCORDO TRA INDICI MENSILI BASE 1961 E BASE 1966: 1,2616)

BASE: ANNO 1966 = 100

1967	101,6	101,7	101,7	102,1	101,6	101,4	101,7	101,8	103,0	103,1	102,7	103,0	102,1
1968	103,5	103,0	103,0	103,1	103,1	102,9	101,8	102,3	102,3	102,4	102,9	103,3	102,8
1969	103,6	103,8	104,3	104,3	104,5	104,3	104,8	105,8	105,6	107,1	107,6	107,7	105,3
1970	109,1	110,0	110,0	110,4	111,3	111,8	112,5	112,8	114,3	114,4	115,3	116,1	112,3

(COEFF. RACC. TRA INDICI MENS. BASE 1966 E BASE 1970: 1,1327 ; TRA BASE 1961 E BASE 1970: 1,4290)

BASE: ANNO 1970 = 100

1971	102,9	102,7	103,3	104,0	104,5	104,2	104,7	105,1	105,7	106,3	106,2	106,7	104,7
1972	106,8	107,0	107,2	107,4	108,8	109,4	109,6	109,8	110,9	112,1	112,4	112,8	109,5
1973	113,8	115,1	115,7	117,3	119,4	119,5	119,5	119,8	120,3	122,0	123,1	125,5	119,3
1974	126,5	129,9	133,8	136,5	138,3	141,0	143,3	146,6	152,4	156,5	158,9	160,1	143,7
1975	161,3	161,7	161,1	163,0	164,0	165,7	166,3	167,3	168,7	169,9	172,3	174,1	166,3
1976	176,2	181,5	187,0	193,1	196,0	197,5	198,3	199,6	202,5	209,9	213,9	215,3	197,6

(C.R. TRA IND. MENS. B. 1970 E B. 1976: 2,0009 ; TRA B. 1966 E B. 1976: 2,2664 ; TRA B. 1961 E B. 1976: 2,8593)

BASE: ANNO 1976 = 100

1977	109,1	111,6	113,5	114,2	115,2	116,3	117,0	117,4	119,1	119,7	122,0	122,9	116,5
1978	124,0	126,3	127,6	128,8	129,4	130,8	131,5	131,8	132,5	136,6	137,3	138,8	131,3
1979	143,3	145,4	147,0	148,9	150,9	151,2	153,5	155,2	156,8	161,9	164,6	167,1	153,8



**INDICI DEI PREZZI AL CONSUMO PER LE FAMIGLIE DI OPERAI E IMPIEGATI**  
(gia' indici del costo della vita)

Forli'

Indice generale

A N N I	GEN	FEB	MAR	APR	MAG	GIU	LUG	AGO	SET	OTT	NOV	DIC	A N N O
BASE: ANNO 1933 = 1													
1947	35,13	37,95	40,33	44,48	46,29	47,35	48,51	52,18	54,05	53,60	52,20	50,59	46,97
1948	50,14	50,69	52,00	53,18	51,82	51,53	49,60	49,65	52,22	50,78	50,60	52,14	51,20
1949	53,14	52,42	52,49	52,67	52,56	51,67	50,88	51,32	51,47	50,57	50,93	49,85	51,66
1950	50,02	50,25	49,16	49,29	49,33	51,23	49,82	50,83	52,66	51,64	52,05	52,35	50,72
1951	53,03	54,04	54,66	55,47	55,46	56,09	55,52	55,43	54,78	55,76	55,91	55,89	55,17
1952	55,92	56,76	56,83	56,61	56,23	56,80	56,76	57,52	58,51	58,67	58,33	59,12	57,34
1953	59,08	59,38	59,52	60,06	59,85	59,86	58,45	58,62	59,47	59,43	59,59	59,56	59,41
1954	59,81	60,33	59,73	60,19	60,71	60,62	60,64	61,72	61,51	61,59	61,78	61,14	60,81
1955	60,99	60,71	60,78	61,26	62,16	62,03	61,26	60,65	60,72	61,00	62,07	62,87	61,38
1956	63,21	63,66	63,67	64,01	64,73	64,07	64,53	64,59	64,97	64,66	64,76	64,78	64,30
1957	64,33	63,70	63,24	63,11	63,59	64,43	65,29	65,29	65,42	66,38	66,22	66,55	64,80
1958	65,83	65,72	65,42	66,40	66,60	67,41	66,73	66,56	66,60	66,06	66,13	65,64	66,34
1959	64,70	65,14	64,72	64,50	65,09	64,63	64,99	64,74	65,23	65,64	66,04	66,53	65,16
1960	66,68	66,46	66,17	66,30	66,36	66,76	66,98	66,26	66,52	66,60	67,04	66,88	66,58
1961	67,18	66,93	66,94	67,55	67,95	67,22	67,54	68,00	68,24	67,99	68,79	69,31	67,80
(GLI INDICI BASE 1933 = 1 SI RIPORTANO A BASE 1961 = 100 DIVIDENDOLI PER 0,6780)													
BASE: ANNO 1961 = 100													
1962	102,5	102,2	103,3	105,0	105,2	105,6	105,4	105,3	105,7	105,5	106,0	107,9	105,0
1963	109,3	112,3	112,9	112,9	113,4	116,2	115,8	114,7	116,3	116,4	115,2	117,0	114,4
1964	116,5	115,4	115,0	114,3	117,9	121,7	121,1	120,9	122,2	121,4	122,0	122,2	119,2
1965	122,1	121,8	121,1	121,4	122,4	122,7	122,4	123,0	124,1	123,9	124,4	125,1	122,9
1966	125,8	125,7	124,9	125,1	125,3	124,8	123,8	124,2	125,1	125,8	126,4	127,8	125,4
(COEFFICIENTE DI RACCORDO TRA INDICI MENSILI BASE 1961 E BASE 1966: 1,2529)													
BASE: ANNO 1966 = 100													
1967	102,2	102,4	102,1	101,7	101,9	101,8	101,9	101,9	102,8	102,9	103,0	102,9	102,3
1968	103,5	103,2	103,1	102,8	103,2	102,8	102,5	102,3	102,6	103,3	103,7	104,0	103,1
1969	104,9	104,6	105,0	105,8	107,0	106,6	106,5	106,5	107,6	107,9	108,2	108,7	106,6
1970	108,9	110,5	110,8	111,5	111,5	111,7	111,7	111,5	113,4	113,6	114,2	114,7	112,0
(COEFF. RACC. TRA INDICI MENS. BASE 1966 E BASE 1970: 1,1212 ; TRA BASE 1961 E BASE 1970: 1,4048)													
BASE: ANNO 1970 = 100													
1971	102,7	102,8	103,0	102,9	103,5	103,6	104,1	104,4	106,4	106,9	107,1	107,3	104,6
1972	107,3	107,7	107,7	107,9	109,0	109,3	109,6	110,1	112,0	113,6	113,7	113,7	110,1
1973	115,0	116,2	117,3	118,3	120,2	121,1	121,7	121,8	123,9	125,2	126,6	128,5	121,3
1974	130,8	133,2	136,7	138,0	139,9	142,4	146,2	149,1	154,7	157,6	160,2	162,1	145,9
1975	163,4	165,0	165,8	167,2	169,4	171,5	171,4	172,3	174,0	175,9	178,5	180,5	171,2
1976	183,0	187,2	190,3	195,1	199,8	200,1	201,6	204,7	211,7	217,8	220,1	224,8	203,0
(C.R. TRA IND. MENS. B. 1970 E B. 1976: 2,0567 ; TRA B. 1966 E B. 1976: 2,3060 ; TRA B. 1961 E B. 1976: 2,8893)													
BASE: ANNO 1976 = 100													
1977	110,4	112,9	114,3	115,0	116,1	118,0	118,9	119,4	120,2	122,4	124,3	124,4	118,0
1978	125,9	128,9	129,9	131,2	133,2	133,9	135,1	135,5	136,1	139,9	141,7	142,3	134,5
1979	145,4	148,1	151,2	154,0	155,9	157,5	158,9	160,6	165,4	168,5	170,0	172,8	159,0

**INDICI DEI PREZZI AL CONSUMO PER LE FAMIGLIE DI OPERAI E IMPIEGATI**  
(gia' indici del costo della vita)

Massa												Indice generale	
A N N I	GEN	FEB	MAR	APR	MAG	GIU	LUG	AGO	SET	OTT	NOV	DIC	A N N O
BASE: ANNO 1938 = 1													
1947	38,45	38,75	40,15	42,61	44,92	47,59	51,46	54,06	55,87	52,28	50,52	47,34	47,02
1948	46,12	46,21	47,24	49,01	48,78	46,35	46,17	47,75	48,60	48,46	48,32	48,24	47,60
1949	49,23	50,17	50,63	50,62	50,51	48,99	49,53	50,09	49,41	48,39	49,20	49,11	49,66
1950	48,61	47,92	47,54	48,67	48,42	48,94	48,94	50,05	50,88	51,03	51,33	51,31	49,46
1951	51,83	53,05	53,21	53,49	52,82	53,89	54,18	53,64	53,56	54,31	54,34	53,85	53,51
1952	53,19	53,40	53,01	55,07	55,80	56,07	56,63	57,83	58,06	57,10	58,77	57,91	56,07
1953	58,72	59,36	59,56	60,03	60,33	60,78	59,93	59,45	59,84	59,94	60,48	59,94	59,86
1954	59,55	59,68	59,66	60,99	62,04	62,75	63,13	62,91	62,60	62,34	62,20	61,52	61,61
1955	61,21	61,59	62,44	63,48	64,16	64,68	64,92	65,22	64,43	63,99	63,84	64,15	63,68
1956	64,58	65,22	66,57	67,39	67,12	66,90	66,16	66,24	66,51	65,49	65,66	66,42	66,19
1957	67,17	67,09	66,51	66,29	66,30	66,37	66,45	66,43	66,81	67,31	68,47	68,86	67,01
1958	69,29	69,41	69,55	69,81	70,47	71,26	70,94	71,09	69,77	68,74	68,26	67,18	69,65
1959	67,42	67,67	67,16	67,20	67,76	67,48	67,61	67,75	67,89	68,35	68,29	69,02	67,80
1960	69,29	68,94	69,21	69,61	70,32	70,03	70,82	70,84	70,56	70,25	70,58	70,12	70,05
1961	70,20	70,34	70,55	71,41	71,99	71,30	72,01	72,21	72,20	72,47	73,38	73,43	71,83
(GLI INDICI BASE 1938 = 1 SI RIPORTANO A BASE 1961 = 100 DIVIDENDOLI PER 0,7183)													
BASE: ANNO 1961 = 100													
1962	103,3	103,6	104,5	105,5	106,3	106,3	107,5	108,8	108,5	109,1	108,0	109,0	106,7
1963	110,6	112,8	112,8	113,9	113,4	113,8	113,0	113,8	113,7	115,2	114,4	115,6	113,6
1964	114,8	114,9	114,7	115,0	116,4	121,8	122,8	122,8	122,9	123,2	124,0	123,7	119,8
1965	124,8	125,1	125,2	125,5	125,7	126,1	127,0	127,1	127,2	127,7	126,9	127,4	126,3
1966	127,3	128,0	128,0	128,2	128,6	128,7	129,5	129,6	129,5	129,9	130,0	130,0	129,0
(COEFFICIENTE DI RACCORDO TRA INDICI MENSILI BASE 1961 E BASE 1966: 1,2884)													
BASE: ANNO 1966 = 100													
1967	101,5	101,6	101,8	101,8	101,9	102,3	102,6	103,2	104,3	104,2	103,4	103,1	102,6
1968	103,5	103,4	103,5	103,5	103,5	103,4	103,3	103,6	103,3	103,4	103,3	103,4	103,4
1969	103,5	104,0	104,4	104,7	105,1	105,6	106,2	106,8	107,7	108,5	108,9	109,2	106,2
1970	110,0	111,1	111,5	112,4	112,6	112,9	113,3	113,8	114,4	115,7	115,8	116,1	113,3
(COEFF. RACC. TRA INDICI MENS. BASE 1966 E BASE 1970: 1,1338 ; TRA BASE 1961 E BASE 1970: 1,4608)													
BASE: ANNO 1970 = 100													
1971	103,1	102,8	104,0	104,2	105,2	105,8	106,1	106,3	107,5	107,8	107,7	107,3	105,7
1972	107,9	108,2	109,4	109,4	110,4	111,4	112,2	113,4	114,1	115,1	115,6	116,2	111,9
1973	117,1	118,4	120,1	121,4	123,6	124,5	125,7	125,8	126,4	128,3	128,9	131,0	124,3
1974	132,4	134,8	139,0	141,0	143,4	146,0	150,6	152,9	158,2	163,9	166,2	167,0	149,6
1975	168,9	171,6	171,6	172,4	174,2	177,1	179,2	179,5	180,7	182,8	184,1	185,4	177,3
1976	187,1	190,9	195,0	199,3	203,2	207,1	208,2	210,7	214,3	219,7	224,5	228,3	207,4
(C.R. TRA IND. MENS. B. 1970 E B. 1976: 2,1145 ; TRA B. 1966 E B. 1976: 2,4020 ; TRA B. 1961 E B. 1976: 3,0947)													
BASE: ANNO 1976 = 100													
1977	109,2	112,1	113,6	114,3	115,3	116,2	116,9	119,2	119,5	120,8	122,7	123,2	116,8
1978	124,3	125,2	127,3	128,8	130,3	131,1	131,8	132,5	132,9	135,3	135,6	136,1	130,9
1979	138,9	141,0	143,2	145,6	146,6	148,0	148,3	149,1	152,5	154,4	155,7	157,4	148,4

**INDICI DEI PREZZI AL CONSUMO PER LE FAMIGLIE DI OPERAI E IMPIEGATI**  
(gia' indici del costo della vita)

Lucca (\*)

Indice generale

A N N I	GEN	FEB	MAR	APR	MAG	GIU	LUG	AGO	SET	OTT	NOV	DIC	A N N O
BASE: ANNO 1938 = 1													
1947	37,33	38,61	39,60	47,85	46,77	50,72	52,26	55,86	58,29	58,33	54,24	51,82	49,35
1948	50,36	51,44	48,58	53,32	50,64	49,16	46,36	47,85	49,14	49,27	50,34	51,16	49,80
1949	51,37	51,08	51,95	52,85	52,58	51,25	49,37	48,83	48,64	47,36	47,22	47,70	50,02
1950	48,53	46,90	45,80	46,81	47,84	48,54	47,63	46,73	48,29	48,01	48,14	47,99	47,60
1951	49,62	49,92	50,38	51,52	52,61	53,68	54,63	54,02	53,63	53,44	53,44	53,62	52,54
1952	52,52	53,11	53,52	53,75	53,64	53,50	55,22	55,29	56,22	56,38	56,06	55,36	54,55
1953	54,69	54,65	54,97	55,05	56,05	57,10	57,19	56,75	56,81	57,57	56,43	55,51	56,06
1954	54,97	54,97	54,39	54,63	55,29	56,02	57,53	57,12	56,84	56,55	57,06	57,55	56,07
1955	56,99	56,89	57,35	57,94	58,68	59,55	59,10	58,80	58,35	58,10	58,69	58,92	58,28
1956	59,27	60,27	61,30	62,20	62,54	61,55	61,74	61,39	61,50	61,17	61,05	61,49	61,29
1957	61,58	60,88	60,33	60,79	61,07	60,78	61,65	61,05	60,76	61,64	62,38	62,21	61,26
1958	62,56	62,27	62,49	63,16	63,77	64,21	64,53	64,21	64,25	63,49	63,47	62,38	63,40
1959	62,30	62,06	61,94	62,07	62,63	62,60	62,44	62,31	62,90	62,16	62,90	62,94	62,44
1960	63,92	63,11	62,79	62,70	63,38	63,52	64,79	64,23	64,52	63,87	64,78	64,48	63,84
1961	64,86	64,91	64,95	65,03	65,29	65,30	65,65	65,65	65,89	66,30	67,41	67,26	65,71
(GLI INDICI BASE 1938 = 1 SI RIPORTANO A BASE 1961 = 100 DIVIDENDOLI PER 0,6571)													
BASE: ANNO 1961 = 100													
1962	103,1	103,1	104,1	105,1	105,2	105,5	106,6	106,6	106,6	106,8	106,4	106,8	105,5
1963	109,5	111,8	112,7	113,3	113,7	113,8	113,6	113,9	114,4	116,2	114,1	114,4	113,4
1964	116,2	116,8	116,5	115,8	117,3	120,5	121,9	120,2	120,5	121,8	123,0	123,7	119,5
1965	123,5	123,7	123,7	123,9	123,8	124,4	124,6	124,4	124,9	124,9	125,0	125,6	124,4
1966	125,5	125,4	125,6	125,7	125,7	126,0	126,3	126,4	126,3	126,6	126,8	127,8	126,2
(COEFFICIENTE DI RACCORDO TRA INDICI MENSILI BASE 1961 E BASE 1966: 1,2653)													
BASE: ANNO 1966 = 100													
1967	101,2	101,4	101,0	101,5	101,7	101,7	101,9	101,8	102,6	102,1	102,3	102,2	101,8
1968	102,3	102,5	102,5	102,8	102,9	102,7	102,6	102,5	103,2	103,1	103,2	103,0	102,8
1969	103,3	103,5	103,9	104,4	105,0	105,0	106,1	106,2	106,2	106,4	107,0	107,5	105,4
1970	107,8	109,0	109,6	109,8	110,9	110,9	110,9	111,0	111,7	111,9	112,6	113,1	110,8
(COEFF. RACC. TRA INDICI MENS. BASE 1966 E BASE 1970: 1,1056 ; TRA BASE 1961 E BASE 1970: 1,3989)													
BASE: ANNO 1970 = 100													
1971	102,5	103,2	103,6	104,0	105,0	105,3	105,7	105,9	106,6	107,7	109,0	111,0	105,8
1972	111,2	111,8	112,5	112,6	112,8	113,1	113,2	114,3	114,7	115,5	115,8	117,0	113,7
1973	118,8	119,7	120,5	121,6	122,8	123,2	123,1	122,8	123,8	125,0	126,1	128,2	123,0
1974	130,9	132,7	139,1	140,5	145,0	146,8	150,5	153,3	157,7	160,2	164,9	166,3	149,0
1975	167,4	171,0	171,8	173,3	.....	.....	.....	.....	.....	.....	.....	.....	.....
1976	.....	.....	.....	.....	.....	.....	.....	.....	.....	212,2	217,5	223,3	.....
(C.R. TRA IND. MENS. B. 1970 E B. 1976: 2,0374 ; TRA B. 1966 E B. 1976: 2,2525 ; TRA B. 1961 E B. 1976: 2,8501)													
BASE: ANNO 1976 = 100													
1977	110,2	113,7	114,7	115,5	117,1	118,1	118,7	122,0	122,3	123,6	126,3	126,4	119,1
1978	127,1	127,9	129,0	130,2	131,0	131,9	133,0	134,2	137,1	138,1	139,0	139,5	133,2
1979	142,4	144,7	146,7	149,1	150,7	151,7	151,9	152,9	159,5	164,5	165,5	169,0	154,1

(\*) DAL MESE DI MAGGIO 1975 AL MESE DI SETTEMBRE 1976 L'INDICE NON E' STATO CALCOLATO PER MANCATA RILEVAZIONE DEI PREZZI O PER RILEVAZIONE DEGLI STESSI NON CONFORME ALLE NORME IMPARTITE DALL'ISTAT.

**INDICI DEI PREZZI AL CONSUMO PER LE FAMIGLIE DI OPERAI E IMPIEGATI**  
(gia' indici del costo della vita)

Pistoia												Indice generale	
A N N I	GEN	FEB	MAR	APR	MAG	GIU	LUG	AGO	SET	OTT	NOV	DIC	A N N O
BASE: ANNO 1938 = 1													
1947	39,97	40,85	41,48	45,02	47,09	50,78	53,17	56,71	60,53	60,36	56,93	53,91	50,57
1948	52,83	52,83	54,88	54,13	53,57	51,45	48,57	51,05	53,59	53,51	53,45	53,98	52,82
1949	54,37	54,95	54,63	55,94	56,39	54,33	53,64	53,21	53,86	53,41	53,79	53,53	54,34
1950	53,46	52,76	51,58	52,14	51,54	54,03	50,39	53,22	54,42	53,88	53,32	53,32	52,84
1951	55,36	56,56	56,47	58,30	58,21	60,63	60,39	60,57	60,06	60,61	60,52	59,95	58,97
1952	59,32	60,02	59,88	59,79	59,92	59,98	59,49	59,51	59,25	59,53	59,20	58,43	59,53
1953	58,59	58,79	57,73	58,95	59,20	60,13	59,04	60,38	60,98	61,13	61,04	60,67	59,72
1954	60,88	61,32	60,76	60,92	61,37	62,01	61,53	60,91	61,10	61,45	62,04	62,10	61,37
1955	62,32	62,10	62,41	63,94	64,49	65,02	64,61	64,00	63,94	63,92	64,14	64,53	63,79
1956	64,49	65,46	66,31	67,40	67,68	66,47	65,99	66,01	65,97	65,22	64,91	65,59	65,96
1957	66,12	65,85	65,42	65,25	64,85	64,83	65,66	65,59	66,04	66,64	67,46	67,84	65,96
1958	68,42	68,12	68,20	69,49	70,98	71,08	71,52	70,93	70,51	69,04	68,76	68,05	69,59
1959	68,88	69,22	68,98	69,41	69,48	69,32	69,52	70,05	70,35	70,76	70,92	70,93	69,82
1960	71,76	71,52	71,14	71,50	71,58	71,60	71,89	71,62	71,65	71,62	71,74	71,80	71,63
1961	72,77	72,93	73,03	73,34	73,75	73,56	73,28	73,92	73,95	74,37	74,79	75,24	73,74
(GLI INDICI BASE 1938 = 1 SI RIPORTANO A BASE 1961 = 100 DIVIDENDOLI PER 0,7374)													
BASE: ANNO 1961 = 100													
1962	102,8	103,4	104,4	105,8	105,8	107,2	106,4	106,0	107,6	106,8	107,4	108,4	106,0
1963	110,1	112,0	111,9	112,3	112,2	111,4	112,6	112,8	115,4	116,2	115,8	116,6	113,3
1964	116,5	116,1	116,7	116,0	118,4	120,3	121,0	120,6	120,3	119,6	119,9	120,9	118,9
1965	121,3	121,8	121,9	122,1	122,8	122,5	123,0	122,8	123,0	123,2	124,1	124,5	122,8
1966	125,2	125,4	125,7	126,9	127,8	127,7	127,8	127,9	128,0	128,5	128,5	128,4	127,3
(COEFFICIENTE DI RACCORDO TRA INDICI MENSILI BASE 1961 E BASE 1966: 1,2713)													
BASE: ANNO 1966 = 100													
1967	101,5	102,0	101,8	101,8	102,0	102,3	102,9	103,0	103,2	103,7	103,7	103,6	102,6
1968	103,7	103,6	103,7	104,5	104,2	104,3	104,5	104,4	104,3	104,5	104,6	104,9	104,3
1969	105,1	105,4	106,1	106,5	107,1	107,4	107,6	107,7	107,9	107,6	108,5	108,6	107,1
1970	109,5	110,5	111,0	111,2	111,4	112,0	112,6	112,6	112,9	112,8	112,8	113,1	111,9
(COEFF. RACC. TRA INDICI MENS. BASE 1966 E BASE 1970: 1,1165 ; TRA BASE 1961 E BASE 1970: 1,4194)													
BASE: ANNO 1970 = 100													
1971	101,7	102,3	102,6	103,4	104,1	104,5	104,4	104,7	105,0	105,6	106,1	106,6	104,3
1972	107,0	107,0	107,6	107,4	107,3	109,4	109,0	109,1	110,8	111,6	112,6	112,8	109,3
1973	113,6	114,8	116,1	117,4	118,5	119,8	121,5	122,0	122,6	124,9	126,3	128,3	120,5
1974	130,0	131,5	136,0	138,0	141,5	143,9	148,4	152,2	156,2	159,0	160,5	160,9	146,5
1975	161,5	163,5	163,9	166,3	166,3	167,2	167,8	169,0	169,7	170,8	171,3	174,3	167,6
1976	176,4	178,4	182,6	190,4	193,5	194,1	195,4	196,8	198,9	205,8	212,6	216,6	195,1
(C.R. TRA IND. MENS. B. 1970 E B. 1976: 1,9926 ; TRA E. 1966 E B. 1976: 2,2247 ; TRA B. 1961 E B. 1976: 2,8293)													
BASE: ANNO 1976 = 100													
1977	109,9	112,1	113,3	114,0	115,4	116,2	116,7	117,1	119,2	119,8	122,8	123,4	116,7
1978	123,8	125,8	127,3	128,7	129,9	130,6	131,4	132,6	133,6	134,6	135,4	137,7	131,0
1979	141,1	142,4	143,3	145,7	147,5	151,1	152,7	153,5	155,9	161,6	164,1	167,8	152,2

**INDICI DEI PREZZI AL CONSUMO PER LE FAMIGLIE DI OPERAI E IMPIEGATI**  
(gia' indici del costo della vita)

Firenze

Indice generale

A N N I	GEN	FEB	MAR	APR	MAG	GIU	LUG	AGO	SET	OTT	NOV	DIC	A N N O
BASE: ANNO 1938 = 1													
1947	39,80	40,22	42,43	45,63	46,47	49,99	50,40	54,37	58,42	58,84	57,14	54,21	49,83
1948	54,23	51,72	54,66	55,28	54,28	53,22	49,28	49,89	51,35	50,47	51,51	52,07	52,33
1949	52,39	52,36	53,71	54,24	55,19	54,67	52,52	52,77	51,82	50,50	51,14	51,09	52,70
1950	50,48	50,54	49,88	50,80	50,98	52,18	50,83	52,06	53,15	52,41	52,64	53,55	51,63
1951	55,03	54,94	55,82	57,39	57,90	58,87	58,65	57,70	57,17	57,39	57,86	58,43	57,26
1952	58,15	57,73	58,45	59,27	60,22	60,77	60,05	59,58	59,36	59,70	60,91	60,96	59,60
1953	61,19	61,15	61,14	61,65	62,46	62,44	61,66	60,84	60,86	60,79	60,80	60,70	61,31
1954	60,80	61,21	60,89	61,45	62,35	62,59	63,12	62,79	62,60	62,60	62,82	62,96	62,18
1955	62,77	62,47	63,00	63,54	64,63	64,90	65,06	64,33	64,04	63,91	63,96	64,29	63,91
1956	64,60	65,90	66,85	67,39	68,51	67,38	67,29	67,33	67,10	66,22	66,07	66,33	66,75
1957	66,79	66,60	66,14	66,32	67,07	66,71	67,72	67,68	68,12	68,55	68,86	69,56	67,51
1958	69,40	69,30	69,38	70,73	72,27	71,93	72,16	71,72	71,22	70,03	69,56	69,02	70,56
1959	69,06	68,99	69,10	68,86	69,63	69,28	69,43	69,53	69,75	70,26	70,45	70,87	69,68
1960	71,26	71,05	70,71	70,74	71,54	71,18	71,91	71,47	71,19	71,32	71,92	72,17	71,37
1961	73,08	72,93	72,52	72,98	73,84	73,59	73,77	73,71	73,73	73,54	73,88	74,40	73,50
(GLI INDICI BASE 1938 = 1 SI RIPORTANO A BASE 1961 = 100 DIVIDENDOLI PER 0,7350)													
BASE: ANNO 1961 = 100													
1962	101,8	101,8	102,8	104,2	105,8	104,8	106,0	105,7	105,8	106,3	106,4	107,5	104,9
1963	109,9	111,8	112,1	111,9	112,9	111,5	111,7	111,8	112,9	114,5	115,0	115,6	112,6
1964	116,8	117,4	117,7	118,9	120,2	120,5	121,5	121,9	122,0	122,7	123,5	124,1	120,6
1965	124,7	124,8	125,2	125,7	126,7	126,4	126,7	126,5	126,5	126,5	126,7	127,1	126,1
1966	127,9	128,1	129,5	128,8	130,3	129,9	130,2	130,2	130,1	130,2	130,6	130,4	129,6
(COEFFICIENTE DI RACCORDO TRA INDICI MENSILI BASE 1961 E BASE 1966: 1,2937)													
BASE: ANNO 1966 = 100													
1967	101,1	101,2	101,3	101,7	102,0	101,9	102,2	102,3	102,6	102,4	102,4	102,5	102,0
1968	102,9	103,0	102,9	103,1	103,2	103,3	103,2	103,3	103,3	103,7	104,0	104,2	103,3
1969	104,7	104,6	105,0	105,4	105,9	105,8	106,5	106,6	106,8	107,2	107,7	108,1	106,2
1970	109,0	110,1	110,6	111,3	111,5	111,7	112,0	112,0	112,8	112,9	113,4	114,1	111,8
(COEFF. RACC. TRA INDICI MENS. BASE 1966 E BASE 1970: 1,1164 ; TRA BASE 1961 E BASE 1970: 1,4443)													
BASE: ANNO 1970 = 100													
1971	102,7	102,9	103,5	104,0	104,5	104,8	105,1	105,0	105,7	106,2	106,4	106,5	104,8
1972	106,9	107,0	107,2	107,3	108,3	109,0	109,4	110,0	110,8	112,1	112,8	113,2	109,5
1973	114,3	115,4	116,5	118,4	120,0	121,2	121,7	122,2	122,5	124,9	126,2	128,3	121,0
1974	129,6	131,8	135,9	137,3	138,9	141,0	145,9	148,3	151,3	154,1	156,6	158,3	144,1
1975	160,1	160,9	160,5	163,3	164,4	166,1	166,5	167,0	168,3	170,3	171,7	173,5	166,1
1976	175,3	178,0	180,6	186,8	189,8	189,9	192,2	193,5	196,7	202,9	206,7	209,7	191,8
(C.3. TRA IND. MENS. B. 1970 E B. 1976: 1,9345 ; TRA B. 1966 E B. 1976: 2,1597 ; TRA B. 1961 E B. 1976: 2,7940)													
BASE: ANNO 1976 = 100													
1977	110,7	112,2	113,9	115,1	117,1	118,1	118,9	119,9	121,1	122,2	124,3	125,2	118,2
1978	126,2	127,5	128,5	129,8	131,6	132,9	133,6	134,0	136,0	137,0	138,2	139,0	132,9
1979	141,6	143,5	146,6	149,4	151,9	153,7	155,2	156,6	160,8	166,9	169,1	171,6	155,6

**INDICI DEI PREZZI AL CONSUMO PER LE FAMIGLIE DI OPERAI E IMPIEGATI**  
(gia' indici del costo della vita)

Livorno

Indice generale

A N N I	GEN	FEB	MAR	APR	MAG	GIU	LUG	AGO	SET	OTT	NOV	DIC	ANNO
BASE: ANNO 1938 = 1													
1947	40,78	39,36	42,14	47,20	48,81	52,71	53,90	57,22	57,79	57,17	54,04	51,75	50,28
1948	51,17	50,57	51,01	51,19	48,98	49,44	45,92	48,61	48,95	47,76	48,67	49,12	49,27
1949	50,18	50,15	50,49	52,22	51,75	50,80	47,97	49,82	48,75	48,59	49,39	49,00	49,93
1950	49,72	49,81	49,36	51,23	51,25	50,74	50,97	52,15	51,27	50,97	52,52	52,63	51,05
1951	52,95	52,97	53,56	56,25	55,56	56,36	56,19	55,90	55,24	54,85	55,37	55,37	55,05
1952	55,97	56,07	55,60	56,07	56,04	56,82	57,37	57,25	57,33	57,07	57,83	59,02	56,87
1953	59,21	59,80	59,79	60,78	61,96	60,76	60,04	59,76	59,91	59,55	60,29	60,17	60,16
1954	60,27	60,77	60,38	60,33	60,35	61,54	62,08	62,17	61,76	61,62	62,09	62,67	61,34
1955	62,99	62,43	63,22	64,11	64,55	65,21	65,02	64,99	64,17	63,98	64,20	65,17	64,17
1956	55,79	66,69	67,57	67,79	68,40	68,06	67,78	67,50	67,66	67,13	67,56	68,28	67,52
1957	68,30	68,30	66,94	66,20	66,57	66,24	67,20	67,14	67,32	67,76	68,94	69,07	67,50
1958	69,58	69,19	68,97	70,29	70,45	70,64	71,28	70,90	70,69	69,28	68,99	68,42	69,89
1959	68,78	68,73	68,26	68,22	68,65	68,24	68,13	68,33	68,12	68,54	68,94	69,43	68,53
1960	69,76	69,34	69,87	69,98	69,83	69,41	70,41	70,23	69,88	69,67	69,91	70,32	69,72
1961	71,06	70,94	71,24	71,65	72,21	71,83	71,86	72,40	72,12	71,93	72,09	72,44	71,81
(GLI INDICI BASE 1938 = 1 SI RIPORTANO A BASE 1961 = 100 DIVIDENDOLI PER 0,7181)													
BASE: ANNO 1961 = 100													
1962	101,6	101,7	102,4	103,7	105,0	105,1	105,6	105,8	106,3	106,4	106,8	107,4	104,8
1963	109,0	112,0	112,6	115,0	115,3	114,5	114,4	114,6	115,4	116,0	115,5	115,4	114,1
1964	117,0	117,2	117,8	119,0	121,0	122,1	123,0	123,1	123,1	123,0	123,3	123,8	121,1
1965	124,5	124,5	125,2	125,6	125,5	125,3	125,7	125,0	126,4	126,3	126,7	127,2	125,7
1966	128,0	127,7	128,0	128,6	129,1	128,2	128,3	128,0	127,9	127,8	128,7	129,9	128,4
(COEFFICIENTE DI RACCORDO TRA INDICI MENSILI BASE 1961 E BASE 1966: 1,2874)													
BASE: ANNO 1966 = 100													
1967	101,2	101,9	101,6	101,9	102,2	102,1	102,5	102,7	102,8	102,7	102,8	102,7	102,3
1968	103,0	103,1	103,3	103,9	104,0	103,7	104,2	104,1	103,7	103,4	103,7	104,4	103,7
1969	104,5	104,4	104,8	105,6	106,1	106,3	106,5	106,9	106,6	106,7	107,1	107,6	106,1
1970	108,4	109,1	109,4	109,9	110,9	111,0	111,0	111,6	112,4	112,1	112,8	113,5	111,0
(COEFF. RACC. TRA INDICI MENS. BASE 1966 E BASE 1970: 1,1117 ; TRA BASE 1961 E BASE 1970: 1,4312)													
BASE: ANNO 1970 = 100													
1971	102,7	103,0	103,6	104,8	105,0	104,8	105,1	105,3	105,5	106,1	106,3	106,4	104,9
1972	106,9	107,3	107,8	108,0	108,6	109,3	109,9	110,3	111,6	112,1	112,5	112,8	109,8
1973	114,5	117,6	119,1	121,4	122,2	123,0	123,5	124,0	124,7	126,2	126,5	129,2	122,7
1974	131,6	133,9	138,1	141,1	143,7	145,7	150,3	153,1	157,6	160,1	163,3	163,8	148,5
1975	166,7	168,5	168,6	172,1	172,8	173,8	174,5	175,6	176,7	178,9	181,3	183,2	174,4
1976	187,1	189,0	193,7	201,1	202,6	200,8	203,3	206,8	210,1	216,6	218,9	222,3	204,4
(C.R. TRA IND. MENS. B. 1970 E B. 1976: 2,0488 ; TRA B. 1966 E B. 1976: 2,2777 ; TRA B. 1961 E B. 1976: 2,9322)													
BASE: ANNO 1976 = 100													
1977	109,9	112,2	113,3	114,2	116,3	116,9	117,6	119,1	121,5	122,7	123,5	124,2	117,6
1978	125,9	128,0	129,7	130,5	131,4	133,0	133,8	135,3	135,8	137,2	139,3	140,0	133,3
1979	144,3	146,2	147,4	148,8	152,2	153,2	153,9	154,7	159,6	166,5	169,8	172,8	155,8

**INDICI DEI PREZZI AL CONSUMO PER LE FAMIGLIE DI OPERAI E IMPIEGATI**  
(gia' indici del costo della vita)

Pisa	Indice generale													
	A N N I	GEN	FEB	MAR	APR	MAG	GIU	LUG	AGO	SET	OTT	NOV	DIC	A N N O
BASE: ANNO 1938 = 1														
1947	36,96	39,21	40,46	44,41	45,91	48,77	51,72	56,35	59,38	56,87	55,21	52,93	48,93	
1948	50,71	49,76	50,43	51,26	47,82	47,20	44,16	45,86	46,63	46,68	47,11	46,39	47,83	
1949	47,96	46,94	46,89	46,69	50,60	49,16	47,74	47,17	47,38	44,92	44,50	44,07	47,00	
1950	44,44	44,52	44,00	46,27	46,79	49,48	46,26	47,42	49,38	47,40	47,94	47,48	46,70	
1951	48,27	48,93	48,71	49,97	50,36	51,53	51,22	51,09	51,19	51,22	51,32	52,49	50,53	
1952	50,95	51,22	51,08	51,49	51,62	52,75	53,52	54,26	53,83	53,94	53,81	53,30	52,65	
1953	52,59	53,02	53,49	54,34	54,97	55,34	54,54	54,30	54,29	54,64	54,51	53,70	54,14	
1954	53,83	53,96	53,92	55,15	55,78	55,83	55,84	55,74	55,45	55,30	55,64	55,81	55,19	
1955	55,75	55,32	55,57	56,00	56,22	57,40	57,54	57,61	57,01	56,66	56,54	56,56	56,52	
1956	56,78	58,03	58,85	58,84	59,64	58,81	59,53	59,51	59,44	58,88	58,79	59,06	58,85	
1957	59,45	58,93	58,77	58,62	59,61	59,55	58,97	59,22	59,61	60,48	61,43	61,08	59,48	
1958	61,39	61,07	61,65	62,90	62,96	63,21	62,65	63,17	62,79	61,10	60,43	60,03	61,95	
1959	60,48	60,35	59,96	60,10	59,96	59,84	59,75	60,14	60,55	61,37	61,79	61,93	60,52	
1960	62,10	62,24	62,23	62,03	62,08	62,07	61,63	61,81	62,18	62,00	62,23	62,31	62,08	
1961	62,33	62,40	63,11	63,91	64,33	64,02	63,41	63,78	64,54	64,82	65,00	65,86	63,96	
(GLI INDICI BASE 1938 = 1 SI RIPORTANO A BASE 1961 = 100 DIVIDENDOLI PER 0,6396)														
BASE: ANNO 1961 = 100														
1962	103,3	102,5	102,9	104,1	104,7	104,4	104,5	104,6	106,3	106,9	107,2	108,2	105,0	
1963	109,7	112,5	113,1	114,4	113,2	112,2	111,8	112,6	114,1	117,4	116,1	117,3	113,7	
1964	119,3	119,5	119,9	119,3	121,2	121,9	120,9	121,6	122,0	122,6	123,8	123,5	121,2	
1965	123,3	123,7	124,0	124,7	124,7	124,3	124,1	124,8	126,6	127,3	127,4	128,1	125,3	
1966	128,8	128,8	128,7	128,7	129,3	128,9	128,7	128,5	127,7	127,9	128,5	129,4	128,7	
(COEFFICIENTE DI RACCORDO TRA INDICI MENSILI BASE 1961 E BASE 1966: 1,2812)														
BASE: ANNO 1966 = 100														
1967	101,3	101,2	101,1	101,2	101,2	101,7	101,7	101,6	102,3	101,9	101,5	101,7	101,5	
1968	101,3	102,2	102,1	102,1	101,9	101,7	101,3	101,4	101,9	101,7	101,9	101,7	101,8	
1969	101,6	101,6	102,0	102,3	102,4	102,9	103,1	103,7	104,5	105,4	106,4	106,6	103,5	
1970	107,1	107,8	107,9	108,4	108,5	108,6	108,1	108,2	110,0	110,5	110,6	110,9	108,9	
(COEFF. RACC. TRA INDICI MENS. BASE 1966 E BASE 1970: 1,0894 ; TRA BASE 1961 E BASE 1970: 1,3957)														
BASE: ANNO 1970 = 100														
1971	102,3	102,5	102,8	102,7	103,5	103,8	103,9	103,8	105,3	105,9	106,2	106,4	104,1	
1972	106,5	106,5	106,5	106,4	106,7	108,3	108,5	108,7	109,0	109,9	110,6	116,4	108,7	
1973	112,6	114,1	114,8	115,4	115,7	116,4	116,2	117,3	118,2	119,2	120,3	121,9	116,8	
1974	125,1	126,4	130,7	134,7	137,0	140,1	142,6	146,6	151,7	154,3	157,1	159,1	142,1	
1975	150,2	162,1	162,6	164,2	164,2	165,1	164,8	164,8	165,7	168,4	168,8	170,2	165,1	
1976	172,0	176,4	181,4	186,9	189,9	191,5	192,9	196,4	201,8	209,6	213,0	216,6	194,0	
(C.R. TRA IND. MENS. B. 1970 E B. 1976: 1,9953 ; TRA B. 1966 E B. 1976: 2,1628 ; TRA B. 1961 E B. 1976: 2,7709)														
BASE: ANNO 1976 = 100														
1977	110,4	113,3	115,2	116,5	117,9	119,0	119,7	120,5	121,9	123,9	125,3	125,8	119,1	
1978	127,2	128,4	129,9	131,2	132,5	133,2	133,9	134,6	136,3	137,6	138,2	139,1	133,5	
1979	142,4	144,8	147,0	148,6	150,6	151,9	154,0	155,3	159,9	165,9	170,4	173,2	155,3	

**INDICI DEI PREZZI AL CONSUMO PER LE FAMIGLIE DI OPERAI E IMPIEGATI**  
(gia' indici del costo della vita)

Arezzo

Indice generale

A N N I	GEN	FEB	MAR	APR	MAG	GIU	LUG	AGO	SET	OTT	NOV	DIC	A N N O
---------	-----	-----	-----	-----	-----	-----	-----	-----	-----	-----	-----	-----	---------

BASE: ANNO 1938 = 1

1947	35,44	37,42	38,77	42,53	44,12	47,13	49,65	51,60	56,89	57,03	53,13	50,33	47,00
1948	48,43	47,44	50,58	52,97	52,18	48,82	45,08	48,08	50,26	49,08	49,00	49,59	49,29
1949	49,86	50,16	50,65	52,23	52,29	51,12	50,08	50,32	50,36	49,50	48,95	48,28	50,31
1950	48,05	48,05	48,40	50,23	50,30	51,78	48,31	49,98	51,22	50,61	51,82	51,00	49,98
1951	51,88	51,95	52,43	53,16	54,32	55,22	54,97	54,63	53,75	54,00	54,10	54,41	53,74
1952	53,84	54,92	54,99	54,44	54,82	54,17	53,72	53,25	54,57	54,65	55,08	55,37	54,48
1953	54,80	55,14	55,67	56,16	56,22	56,34	55,58	55,78	56,01	56,19	56,39	56,45	55,89
1954	55,93	56,41	56,33	56,41	56,76	58,34	59,00	58,99	58,69	59,00	59,59	60,17	57,97
1955	60,42	60,74	61,39	61,38	62,06	61,76	60,95	61,06	60,94	61,03	61,15	62,12	61,25
1956	62,40	63,27	64,76	65,25	65,42	64,42	64,25	64,76	65,33	64,67	64,98	65,49	64,58
1957	66,11	65,42	65,10	65,06	64,78	65,09	65,05	65,62	65,86	65,91	66,25	66,48	65,56
1958	67,37	66,39	67,34	68,81	69,99	70,36	69,34	69,56	69,64	69,24	68,56	67,74	68,79
1959	68,55	68,09	68,09	67,90	68,02	67,92	67,41	67,61	68,37	68,57	69,34	68,96	68,24
1960	69,01	68,98	69,27	70,33	70,80	70,89	71,05	71,03	70,99	71,14	71,81	71,67	70,58
1961	72,44	72,42	72,45	72,86	72,91	72,93	72,61	72,82	72,87	72,55	73,10	72,85	72,73

(GLI INDICI BASE 1938 = 1 SI RIPORTANO A BASE 1961 = 100 DIVIDENDOLI PER 0,7273)

BASE: ANNO 1961 = 100

1962	101,2	101,4	103,6	104,7	105,0	107,0	107,1	107,1	108,3	108,6	108,6	109,7	106,0
1963	112,4	113,4	113,0	115,0	115,7	116,2	115,6	116,2	118,8	119,5	116,1	116,3	115,7
1964	116,9	117,1	117,1	117,1	120,1	121,5	121,6	121,4	123,3	123,3	124,2	124,3	120,7
1965	124,0	124,3	124,9	124,8	125,1	125,3	125,1	124,9	125,4	125,2	125,2	125,4	125,0
1966	125,1	124,7	124,6	125,0	125,8	125,8	125,8	125,7	125,8	126,2	126,6	126,6	125,6

(COEFFICIENTE DI RACCORDO TRA INDICI MENSILI BASE 1961 E BASE 1966: 1,2560)

BASE: ANNO 1966 = 100

1967	101,0	101,0	101,2	102,2	101,9	102,0	102,7	102,8	102,8	102,7	103,0	103,0	102,2
1968	103,0	103,1	103,2	103,4	103,3	103,2	103,6	103,6	103,6	103,4	103,4	103,6	103,4
1969	104,1	104,6	105,0	105,3	105,4	105,9	106,9	107,0	107,0	107,4	108,1	108,4	106,3
1970	109,1	110,4	110,9	111,2	111,6	112,1	112,9	112,0	113,3	113,2	113,3	113,4	112,0

(COEFF. RACC. TRA INDICI MENS. BASE 1966 E BASE 1970: 1,1161 ; TRA BASE 1961 E BASE 1970: 1,4018)

BASE: ANNO 1970 = 100

1971	101,9	102,2	102,3	102,9	103,5	103,4	103,7	103,5	104,3	104,4	104,9	105,0	103,5
1972	105,1	105,2	106,2	106,4	106,7	108,0	108,4	108,8	110,2	111,6	112,2	112,7	108,5
1973	113,2	114,6	115,6	116,6	118,7	119,3	120,0	120,3	121,4	122,9	123,8	126,3	119,4
1974	127,5	129,9	134,4	135,6	138,5	140,1	143,7	146,6	151,8	154,5	156,6	157,3	143,0
1975	159,4	159,8	160,2	161,5	162,8	164,1	164,9	165,4	166,7	169,4	170,8	172,0	164,8
1976	174,5	176,8	180,0	184,6	188,9	189,7	190,3	194,1	197,6	205,6	210,2	213,2	192,1

(C.R. TRA IND. MENS. B. 1970 E B. 1976: 1,9399 ; TRA B. 1966 E B. 1976: 2,1651 ; TRA B. 1961 E B. 1976: 2,7194)

BASE: ANNO 1976 = 100

1977	111,1	112,9	115,6	116,9	117,9	118,9	119,5	120,5	121,5	124,6	126,4	126,8	119,4
1978	128,6	130,3	131,7	133,3	133,8	135,1	135,6	136,9	138,3	139,7	141,8	142,7	135,7
1979	145,0	149,0	149,5	152,0	153,6	155,9	156,3	157,9	160,9	167,1	169,0	171,6	157,3



**INDICI DEI PREZZI AL CONSUMO PER LE FAMIGLIE DI OPERAI E IMPIEGATI**  
(gia' indici del costo della vita)

Siena

Indice generale

A N N I	GEN	FEB	MAR	APR	MAG	GIU	LUG	AGO	SET	OTT	NOV	DIC	A N N O
---------	-----	-----	-----	-----	-----	-----	-----	-----	-----	-----	-----	-----	---------

BASE: ANNO 1938 = 1

1947	35,91	37,12	38,75	42,69	43,48	46,82	48,60	50,67	54,84	54,39	52,85	49,29	46,28
1948	49,14	49,04	51,27	53,19	51,96	50,77	46,62	48,25	49,44	48,92	52,85	52,85	50,36
1949	53,01	52,72	52,62	55,34	54,96	53,18	52,04	52,54	52,36	51,77	53,46	52,89	53,07
1950	51,35	49,92	50,84	52,19	52,54	54,64	52,91	54,10	54,26	54,29	54,89	54,64	53,05
1951	55,31	55,68	56,05	57,48	57,64	58,30	57,57	57,60	57,79	57,95	58,27	57,35	57,25
1952	57,51	58,03	57,97	58,61	58,91	58,65	58,97	58,71	59,05	59,14	59,16	58,66	58,61
1953	58,31	58,50	58,97	59,58	60,11	60,53	59,33	58,55	58,91	59,27	59,71	59,55	59,28
1954	59,57	59,73	58,70	58,73	59,29	60,18	60,11	60,02	60,08	60,45	61,22	61,04	59,93
1955	60,89	60,71	60,71	60,87	61,59	62,60	61,97	61,45	61,49	61,95	62,67	63,05	61,66
1956	63,44	64,15	64,98	65,44	66,37	65,59	66,08	66,25	66,93	66,53	66,84	67,34	65,83
1957	68,78	68,35	67,91	67,73	67,84	68,19	68,50	68,63	68,89	69,45	70,12	70,27	68,72
1958	70,44	70,11	70,39	71,61	72,60	73,13	72,67	72,57	72,42	71,31	70,93	69,74	71,49
1959	69,78	69,72	69,65	70,05	70,06	70,26	69,86	70,31	70,50	70,71	70,91	70,70	70,21
1960	71,05	70,71	70,46	70,72	71,17	71,41	71,39	71,28	71,27	71,27	71,67	71,59	71,17
1961	71,63	71,49	71,58	72,54	73,34	73,33	73,01	73,33	73,58	73,16	73,52	73,80	72,86

(GLI INDICI BASE 1938 = 1 SI RIPORTANO A BASE 1961 = 100 DIVIDENDOLI PER 0,7286)

BASE: ANNO 1961 = 100

1962	101,5	102,0	102,5	104,4	104,2	104,7	105,3	104,8	105,8	106,1	106,4	108,5	104,7
1963	110,7	113,3	113,1	114,3	113,6	113,3	111,8	113,5	114,2	116,6	115,9	116,8	113,9
1964	116,9	116,9	117,3	117,7	118,4	119,7	120,6	120,8	121,6	121,9	122,5	123,0	119,8
1965	123,3	123,3	123,6	124,1	124,3	124,5	124,7	124,8	125,0	125,2	125,5	126,1	124,5
1966	126,5	126,5	126,1	127,1	127,1	126,8	127,1	127,4	127,5	127,8	128,5	129,3	127,3

(COEFFICIENTE DI RACCORDO TRA INDICI MENSILI BASE 1961 E BASE 1966: 1,2751)

BASE: ANNO 1966 = 100

1967	101,6	101,5	101,5	101,6	101,6	101,3	101,8	102,1	102,4	102,4	102,7	102,6	101,9
1968	102,8	102,8	102,7	103,0	103,0	102,9	102,8	102,8	102,8	103,0	103,3	103,5	103,0
1969	103,8	103,8	104,3	105,1	105,3	105,7	106,5	106,2	106,1	105,9	106,6	107,0	105,5
1970	107,4	108,3	109,4	109,9	110,0	111,5	112,2	112,3	112,9	112,9	112,9	113,0	111,1

(COEFF. RACC. TRA INDICI MENS. BASE 1966 E BASE 1970: 1,1068 ; TRA BASE 1961 E BASE 1970: 1,4113)

BASE: ANNO 1970 = 100

1971	102,4	103,9	104,5	104,1	104,5	104,5	104,8	105,0	105,6	106,8	107,1	107,8	105,1
1972	108,3	109,0	109,4	109,8	110,6	111,3	112,3	113,0	113,5	115,1	115,9	116,4	112,1
1973	117,3	119,1	120,4	122,2	123,7	124,4	124,4	125,4	126,0	128,0	128,8	130,8	124,3
1974	133,3	134,8	138,9	140,7	143,5	145,5	148,4	150,6	153,9	158,5	159,9	160,8	147,4
1975	162,7	163,5	163,7	165,9	166,8	168,5	169,3	169,4	170,1	171,6	172,4	174,0	168,2
1976	177,5	180,5	184,6	190,6	194,1	194,8	196,1	197,7	201,7	209,9	213,3	215,7	196,4

(C. R. TRA IND. MENS. E. 1970 E B. 1976: 1,9954 ; TRA B. 1966 E B. 1976: 2,2085 ; TRA B. 1961 E B. 1976: 2,8161)

BASE: ANNO 1976 = 100

1977	111,2	113,5	115,5	116,5	118,1	119,0	119,9	120,6	122,2	123,3	124,5	125,3	119,1
1978	127,2	128,1	128,9	130,4	132,4	133,6	134,1	135,6	136,0	137,3	138,6	139,6	133,5
1979	142,8	145,8	148,2	150,1	152,0	153,4	154,4	156,1	159,8	162,9	167,1	169,7	155,2

**INDICI DEI PREZZI AL CONSUMO PER LE FAMIGLIE DI OPERAI E IMPIEGATI**  
(gia' indici del costo della vita)

Grosseto (*)													Indice generale	
A N N I	GEN	FEB	MAR	APR	MAG	GIU	LUG	AGO	SET	OTT	NOV	DIC	A N N O	
BASE: ANNO 1939 = 1														
1947	36,40	37,87	41,31	46,81	47,50	52,75	55,35	58,66	57,63	57,77	55,79	53,41	50,10	
1948	52,73	52,02	53,93	55,17	53,26	52,64	49,92	51,52	53,80	53,59	53,61	53,48	52,97	
1949	53,11	53,31	54,07	54,66	55,27	53,22	50,26	50,30	50,87	48,93	49,16	48,69	51,84	
1950	48,27	48,87	48,27	49,04	49,18	49,70	48,35	49,61	51,75	50,86	51,12	50,49	49,63	
1951	51,77	52,38	52,93	55,26	56,33	56,97	56,19	54,84	54,49	54,09	54,26	54,38	54,49	
1952	54,78	54,62	54,47	56,20	57,87	58,37	58,85	57,81	58,22	58,44	58,19	58,70	57,21	
1953	58,38	57,48	57,68	58,46	58,95	58,77	58,18	57,67	58,14	58,61	59,25	59,60	58,43	
1954	59,32	59,37	59,18	59,79	60,54	60,64	60,53	60,63	60,16	60,31	61,49	61,36	60,28	
1955	61,70	61,82	61,98	62,94	63,31	63,95	63,14	63,03	62,53	62,31	62,58	63,16	62,70	
1956	63,64	64,23	64,59	64,77	65,43	65,98	65,73	65,46	65,73	64,89	65,42	65,97	65,15	
1957	65,99	65,77	65,55	65,72	65,65	66,03	67,38	67,23	67,29	67,61	68,30	68,53	66,75	
1958	68,52	68,04	67,91	68,88	69,28	69,65	69,80	69,58	69,34	68,44	68,31	67,64	68,78	
1959	67,09	66,63	66,54	66,53	66,70	66,46	66,66	66,92	66,95	66,88	67,55	67,91	66,90	
1960	67,89	67,87	67,20	67,48	67,82	67,91	68,56	68,41	68,14	68,58	68,90	69,01	68,15	
1961	69,29	68,93	69,29	70,38	70,55	70,65	70,90	70,95	70,82	70,61	71,27	71,75	70,45	
(GLI INDICI BASE 1938 = 1 SI RIPORTANO A BASE 1961 = 100 DIVIDENDOLI PER 0,7045)														
BASE: ANNO 1961 = 100														
1962	102,9	101,3	102,2	103,2	103,3	103,3	105,5	105,2	105,1	104,3	105,0	107,2	104,0	
1963	107,6	110,5	111,0	111,8	111,2	112,0	113,4	112,7	113,6	114,2	113,9	115,7	112,3	
1964	115,7	115,0	115,3	115,1	114,9	118,1	120,7	120,3	120,0	120,4	121,3	121,5	118,2	
1965	121,9	121,5	121,6	122,8	123,2	123,4	124,6	124,5	124,1	123,4	123,8	124,5	123,3	
1966	125,1	124,6	124,5	125,2	125,0	125,3	125,8	126,3	126,3	126,2	126,2	127,3	125,7	
(COEFFICIENTE DI RACCORDO TRA INDICI MENSILI BASE 1961 E BASE 1966: 1,2567)														
BASE: ANNO 1966 = 100														
1967	101,6	101,3	101,1	101,3	101,6	101,6	102,4	102,4	103,0	102,8	102,5	102,4	102,0	
1968	102,5	102,4	102,4	102,5	102,2	102,3	102,4	102,3	102,5	102,5	102,5	102,4	102,4	
1969	102,6	102,4	102,9	103,2	103,5	103,8	104,4	104,6	104,3	104,5	104,7	104,8	103,8	
1970	105,1	105,8	105,8	106,6	107,3	107,8	108,7	108,6	109,2	109,0	109,2	110,2	107,8	
(COEFF. RACC. TRA INDICI MENS. BASE 1966 E BASE 1970: 1,0783 ; TRA BASE 1961 E BASE 1970: 1,3551)														
BASE: ANNO 1970 = 100														
1971	102,3	102,4	102,7	102,8	103,5	103,8	104,2	104,4	105,5	105,8	106,2	106,3	104,2	
1972	107,4	107,5	107,6	107,6	108,4	108,9	109,3	111,5	112,7	113,1	113,5	113,9	110,1	
1973	114,0	115,2	116,6	117,5	118,8	120,2	120,3	120,5	121,0	122,6	124,1	125,8	119,8	
1974	126,9	128,8	132,0	.....	.....	.....	.....	.....	.....	.....	.....	.....	.....	
1975	.....	.....	.....	.....	.....	.....	.....	.....	.....	.....	.....	.....	.....	
1976	170,1	174,9	178,7	186,4	190,0	188,9	190,8	191,5	195,6	204,6	208,1	210,6	190,9	
(C.R. TRA IND. MENS. B. 1970 E B. 1976: 1,9464 ; TRA B. 1966 E B. 1976: 2,0988 ; TRA B. 1961 E B. 1976: 2,6376)														
BASE: ANNO 1976 = 100														
1977	110,9	112,5	114,4	115,3	116,5	117,4	118,1	119,1	120,6	121,8	124,3	124,7	118,0	
1978	125,5	126,6	127,8	129,2	131,5	132,4	133,0	133,6	135,6	136,5	137,6	138,3	132,3	
1979	141,9	142,8	143,4	147,2	148,0	149,7	153,5	155,9	161,2	166,3	168,9	170,6	154,1	
(*) DAL MESE DI APRILE 1974 AL MESE DI DICEMBRE 1975 L'INDICE NON E' STATO CALCOLATO PER MANCATA RILEVAZIONE DEI PREZZI O PER RILEVAZIONE DEGLI STESSI NON CONFORME ALLE NORME IMPARTITE DALL'ISTAT.														

**INDICI DEI PREZZI AL CONSUMO PER LE FAMIGLIE DI OPERAI E IMPIEGATI**  
(gia' indici del costo della vita)

Perugia

Indice generale

A N N I	GEN	FEB	MAR	APR	MAG	GIU	LUG	AGO	SET	OTT	NOV	DIC	A N N O
BASE: ANNO 1938 = 1													
1947	35,26	37,47	39,02	43,03	42,43	43,02	44,59	48,23	52,44	52,40	50,56	48,42	44,74
1948	46,99	47,79	50,83	51,45	50,89	49,99	47,33	47,97	49,84	48,37	49,22	50,35	49,25
1949	50,38	51,02	51,09	51,97	50,76	51,26	49,60	48,43	47,96	47,51	47,77	47,15	49,62
1950	46,14	46,76	46,51	47,85	50,02	49,06	49,23	50,04	51,77	51,08	51,83	52,16	49,37
1951	52,47	53,36	53,67	55,18	55,63	57,36	57,29	56,19	56,57	56,55	56,87	56,78	55,66
1952	56,54	56,64	57,33	57,22	56,92	57,47	57,66	57,26	57,67	57,90	57,63	57,79	57,34
1953	57,28	57,37	57,58	59,03	59,48	59,24	58,52	58,74	59,23	59,51	59,86	59,57	58,78
1954	53,98	59,54	59,50	60,39	60,84	61,05	61,09	60,53	60,81	60,97	61,48	61,47	60,55
1955	61,87	61,74	61,87	62,52	62,98	63,03	62,17	61,94	61,36	61,09	61,67	62,50	62,06
1956	62,74	63,85	64,82	65,59	65,68	64,89	64,28	63,85	64,33	64,19	64,54	64,76	64,46
1957	65,59	64,81	64,37	64,48	64,52	64,58	65,03	65,20	65,46	66,14	66,41	66,54	65,26
1958	67,22	67,37	67,52	68,22	68,56	68,90	68,85	68,62	68,63	67,93	66,79	65,67	67,36
1959	65,95	65,65	65,20	65,11	64,86	64,92	64,86	65,00	65,25	66,23	67,22	67,80	65,67
1960	67,83	67,59	67,21	67,43	67,44	67,46	67,71	67,24	67,24	67,51	68,04	68,10	67,57
1961	68,51	68,37	68,44	68,21	68,93	68,80	68,64	68,39	68,53	69,05	69,31	69,64	68,74
(GLI INDICI BASE 1938 = 1 SI RIPORTANO A BASE 1961 = 100 DIVIDENDOLI PER 0,6874)													
BASE: ANNO 1961 = 100													
1962	101,6	101,6	102,5	104,5	104,3	106,1	106,5	105,7	106,2	107,0	108,0	109,6	105,3
1963	110,7	113,1	113,9	114,9	114,0	113,3	112,2	113,2	116,5	118,3	117,5	117,7	114,6
1964	118,4	118,5	119,1	119,9	120,1	120,9	121,4	121,3	121,5	124,1	125,0	125,3	121,3
1965	125,6	125,7	125,8	126,9	127,2	127,6	128,8	129,0	129,3	129,3	129,7	130,3	127,9
1966	131,0	131,0	131,1	131,1	131,3	130,9	131,0	131,0	130,7	130,8	131,6	132,1	131,1
(COEFFICIENTE DI RACCORDO TRA INDICI MENSILI BASE 1961 E BASE 1966: 1,3105)													
BASE: ANNO 1966 = 100													
1967	101,2	101,2	101,3	101,3	101,4	101,3	101,6	101,9	102,2	102,1	102,3	102,7	101,7
1968	103,1	103,1	103,1	103,4	103,3	103,0	103,1	103,0	103,0	103,2	103,3	103,8	103,2
1969	104,0	104,1	104,3	104,8	105,2	105,4	104,7	104,9	105,5	105,5	106,2	107,1	105,1
1970	107,8	108,6	108,7	109,3	109,4	109,9	109,3	110,5	111,5	111,7	111,8	111,9	110,0
(COEFF. RACC. TRA INDICI MENS. BASE 1966 E BASE 1970: 1,0971 ; TRA BASE 1961 E BASE 1970: 1,4377)													
BASE: ANNO 1970 = 100													
1971	102,4	102,9	103,2	103,7	104,0	104,2	104,7	104,4	105,4	106,4	107,0	107,0	104,6
1972	107,9	108,4	108,6	108,8	109,7	110,4	111,3	111,9	113,0	114,6	115,2	115,3	111,3
1973	117,0	117,8	118,5	119,7	121,1	121,9	122,7	123,4	124,5	125,8	126,4	127,7	122,2
1974	131,4	133,9	137,5	138,0	140,1	141,9	144,8	148,6	152,7	156,0	159,1	161,0	145,4
1975	163,3	164,2	164,1	166,2	166,8	168,1	168,7	169,5	171,2	172,9	174,2	176,0	168,8
1976	177,7	180,5	184,1	191,8	196,3	196,1	196,4	198,9	201,3	209,3	212,7	215,4	196,7
(C. R. TRA IND. MENS. B. 1970 E B. 1976: 1,9981 ; TRA B. 1966 E B. 1976: 2,1921 ; TRA B. 1961 E B. 1976: 2,8727)													
BASE: ANNO 1976 = 100													
1977	109,8	112,2	113,8	114,8	117,3	118,8	119,8	120,6	121,6	123,5	124,4	124,7	118,4
1978	125,7	127,6	128,7	129,6	131,7	133,1	133,7	134,1	134,8	137,6	138,5	139,2	132,9
1979	143,4	145,4	148,0	150,9	153,1	155,1	156,1	157,8	161,0	165,1	166,4	167,8	155,8

**INDICI DEI PREZZI AL CONSUMO PER LE FAMIGLIE DI OPERAI E IMPIEGATI**  
(gia' indici del costo della vita)

Terni

Indice generale

A N N I	GEN	FEB	MAR	APR	MAG	GIU	LUG	AGO	SET	OTT	NOV	DIC	A N N O
BASE: ANNO 1938 = 1													
1947	35,22	36,30	37,81	40,35	42,75	43,33	45,87	48,11	50,97	50,76	48,88	48,13	44,08
1948	48,82	47,51	48,67	51,08	50,05	48,22	45,69	46,53	47,65	47,16	47,39	48,05	48,07
1949	48,33	48,47	48,50	49,26	48,63	48,22	46,19	47,15	47,32	47,24	47,21	45,99	47,71
1950	45,20	45,42	45,03	46,29	46,28	46,96	46,37	48,05	49,82	50,20	50,64	50,43	47,56
1951	50,95	52,13	52,49	53,58	54,25	55,29	55,48	55,52	55,41	55,65	55,84	55,49	54,34
1952	55,46	57,24	57,42	57,84	58,20	57,99	58,29	57,19	58,23	58,83	58,83	58,65	57,85
1953	58,37	58,65	58,98	59,52	59,38	59,73	59,53	59,16	59,39	59,69	59,99	59,44	59,31
1954	59,18	59,16	58,98	59,38	59,54	60,79	60,86	60,48	60,64	60,94	61,76	62,05	60,31
1955	61,57	61,41	61,62	63,13	63,88	63,72	63,21	63,93	63,37	63,51	64,38	64,99	63,23
1956	65,52	66,65	67,47	67,62	67,58	67,21	66,60	66,64	66,93	66,87	67,18	67,51	66,98
1957	68,84	68,32	68,02	67,54	67,69	67,97	68,49	68,58	69,01	69,62	70,27	70,54	68,74
1958	71,15	70,75	71,02	71,81	72,46	72,74	72,67	72,69	71,93	71,84	71,65	71,22	71,83
1959	71,60	71,45	71,61	71,35	71,41	71,09	71,28	71,19	71,66	71,89	72,43	72,59	71,63
1960	73,23	72,71	72,57	73,22	73,55	73,45	74,12	73,88	74,22	74,05	74,50	74,77	73,69
1961	75,21	75,28	75,56	76,06	76,25	76,46	76,09	76,45	76,69	76,70	77,79	78,26	76,40
(GLI INDICI BASE 1938 = 1 SI RIPORTANO A BASE 1961 = 100 DIVIDENDOLI PER 0,7640)													
BASE: ANNO 1961 = 100													
1962	102,8	102,6	102,8	103,8	103,8	105,0	105,3	104,6	104,8	105,7	106,0	107,1	104,5
1963	108,8	111,9	111,5	112,8	111,5	111,5	111,6	112,5	113,3	113,9	113,8	114,2	112,3
1964	116,0	116,5	116,5	116,2	117,4	119,2	120,6	120,6	120,7	120,8	121,6	121,7	119,0
1965	122,0	122,5	122,9	123,6	123,9	124,1	124,6	124,5	124,7	125,1	125,4	125,6	124,1
1966	125,8	126,0	126,1	126,5	126,8	126,6	126,4	126,4	126,4	126,2	126,7	126,9	126,4
(COEFFICIENTE DI RACCORDO TRA INDICI MENSILI BASE 1961 E BASE 1966: 1,2639)													
BASE: ANNO 1966 = 100													
1967	101,0	101,1	100,7	100,5	100,6	100,8	100,5	100,9	101,4	101,3	101,2	101,4	101,0
1968	101,8	102,0	101,9	102,1	102,3	102,6	102,1	102,1	103,4	103,6	103,9	104,1	102,7
1969	104,2	104,2	104,8	105,2	105,6	106,0	105,3	105,6	107,4	107,7	107,5	108,1	106,0
1970	108,6	109,5	111,0	111,1	111,4	111,5	111,9	109,8	112,7	113,0	113,4	113,5	111,5
(COEFF. RACC. TRA INDICI MENS. BASE 1966 E BASE 1970: 1,1117 ; TRA BASE 1961 E BASE 1970: 1,4051)													
BASE: ANNO 1970 = 100													
1971	102,3	102,5	103,1	103,3	104,3	104,4	103,9	104,2	105,3	106,7	106,9	109,0	104,7
1972	109,4	109,5	109,7	109,7	110,9	112,0	111,4	111,8	113,2	114,9	115,7	116,0	112,0
1973	116,7	118,2	119,0	120,1	121,7	121,7	122,7	123,3	124,1	126,4	128,0	130,2	122,7
1974	131,6	134,2	138,6	139,6	141,9	143,8	148,1	151,2	154,6	157,3	160,3	161,0	146,9
1975	162,3	163,2	164,5	167,1	167,8	169,5	169,4	169,9	171,7	173,0	174,7	176,3	169,1
1976	178,6	181,5	184,2	192,1	195,6	195,3	196,3	198,3	203,9	208,8	217,4	219,9	197,7
(C.R. TRA IND. MENS. D. 1970 E B. 1976: 2,0286 ; TRA B. 1966 E B. 1976: 2,2552 ; TRA B. 1961 E B. 1976: 2,8504)													
BASE: ANNO 1976 = 100													
1977	109,9	112,4	114,2	115,6	117,1	119,3	118,8	119,2	120,6	121,3	123,1	123,6	117,8
1978	124,4	125,0	126,6	127,8	130,3	130,9	131,8	133,1	133,7	135,4	136,3	137,1	131,0
1979	141,1	143,7	144,4	145,8	146,7	149,7	150,2	151,4	157,1	161,7	163,4	165,2	151,7

**INDICI DEI PREZZI AL CONSUMO PER LE FAMIGLIE DI OPERAI E IMPIEGATI**  
(gia' indici del costo della vita)

Pesaro

Indice generale

A N N I	GEN	FEB	MAR	APR	MAG	GIU	LUG	AGO	SET	OTT	NOV	DIC	A N N O
BASE: ANNO 1938 = 1													
1947	40,91	42,25	44,17	46,28	44,15	46,03	47,26	52,23	54,62	54,89	52,30	50,67	47,93
1948	48,50	49,36	51,15	52,79	50,79	50,16	47,18	50,89	52,00	50,39	50,14	50,82	50,35
1949	51,25	51,54	52,10	53,91	53,62	52,26	49,08	51,12	50,77	49,23	48,92	48,36	51,01
1950	48,26	48,36	47,97	49,28	48,96	50,61	48,50	50,36	52,06	51,36	51,09	51,57	49,87
1951	52,14	53,86	54,37	56,07	55,87	56,46	56,41	55,66	56,19	55,96	56,18	56,30	55,46
1952	55,66	56,88	57,09	57,81	57,75	57,00	56,54	57,24	58,59	58,55	58,67	58,68	57,56
1953	59,45	58,69	59,51	60,19	59,81	59,59	58,88	58,66	58,40	59,17	59,54	59,50	59,20
1954	58,98	59,47	59,05	60,25	61,19	61,42	61,20	61,11	60,70	60,90	61,40	61,58	60,60
1955	61,68	61,50	61,62	62,36	63,26	63,12	62,39	62,39	62,07	62,08	62,56	63,56	62,38
1956	64,07	65,24	65,94	66,61	67,58	66,98	66,62	66,90	67,37	67,06	67,12	67,44	66,59
1957	68,68	67,92	67,69	67,71	67,80	67,95	68,39	68,79	68,78	69,29	69,66	69,87	68,54
1958	70,58	69,68	70,25	70,94	72,61	72,75	72,71	72,47	72,20	71,91	70,66	69,71	71,37
1959	70,36	69,90	69,60	69,50	69,37	69,18	69,09	68,91	68,91	69,22	69,54	69,73	69,44
1960	70,28	69,82	69,30	69,71	70,93	70,41	71,20	70,76	70,97	70,91	71,05	71,14	70,53
1961	71,84	71,93	71,63	72,15	72,30	72,71	72,16	72,61	72,86	72,45	73,30	73,31	72,44
(GLI INDICI BASE 1938 = 1 SI RIPORTANO A BASE 1961 = 100 DIVIDENDOLI PER 0,7244)													
BASE: ANNO 1961 = 100													
1962	102,1	101,8	102,6	104,5	105,0	105,5	106,5	106,1	106,4	107,2	106,5	108,2	105,2
1963	110,6	112,4	113,2	114,5	115,2	115,7	115,3	116,1	117,5	117,4	116,5	116,3	115,1
1964	116,7	117,1	116,7	116,7	120,6	121,0	122,2	122,4	122,0	121,5	122,1	122,7	120,1
1965	123,5	123,5	123,6	123,9	123,4	124,0	124,6	124,9	124,7	124,7	125,2	125,5	124,3
1966	125,5	125,5	125,5	125,7	125,8	125,4	126,3	126,6	126,9	127,6	128,1	128,2	126,4
(COEFFICIENTE DI RACCORDO TRA INDICI MENSILI BASE 1961 E BASE 1966: 1,2618)													
BASE: ANNO 1966 = 100													
1967	102,4	102,4	102,6	102,6	103,1	103,5	104,2	104,6	104,4	104,3	104,3	104,3	103,6
1968	104,6	104,5	104,6	104,8	104,7	104,5	104,8	104,5	104,7	105,0	105,2	105,3	104,8
1969	105,6	106,0	106,6	106,7	107,0	107,2	107,9	108,5	108,5	108,3	109,0	109,9	107,6
1970	110,0	110,9	111,5	111,7	112,4	112,6	112,8	112,9	114,3	115,2	115,8	116,1	113,0
(COEFF. RACC. TRA INDICI MENS. BASE 1966 E BASE 1970: 1,1360 ; TRA BASE 1961 E BASE 1970: 1,4334)													
BASE: ANNO 1970 = 100													
1971	102,6	102,6	103,1	103,2	103,8	104,2	104,6	104,7	105,9	106,5	106,8	106,7	104,6
1972	108,4	109,4	109,7	109,6	110,4	110,9	111,2	111,5	113,4	114,4	115,8	116,2	111,7
1973	117,7	118,5	119,3	120,4	122,7	123,9	123,5	124,4	125,0	126,1	127,9	130,3	123,3
1974	132,6	133,9	139,1	140,7	142,8	144,8	148,1	150,5	151,8	156,1	157,3	159,3	146,4
1975	160,5	161,5	160,9	163,6	165,3	167,1	167,7	168,3	169,4	171,6	173,6	176,4	167,2
1976	178,2	181,6	184,0	192,8	196,6	197,4	198,6	199,7	200,9	210,3	213,7	216,9	197,6
(C. R. TRA IND. MENS. B. 1970 E B. 1976: 2,0233 ; TRA B. 1966 E B. 1976: 2,2985 ; TRA B. 1961 E B. 1976: 2,9002)													
BASE: ANNO 1976 = 100													
1977	108,2	111,5	112,5	114,3	115,2	116,0	116,2	116,7	117,0	119,5	120,7	122,1	115,8
1978	123,2	124,4	125,2	127,7	129,0	130,4	130,7	131,0	132,8	134,5	136,1	137,1	130,2
1979	140,0	141,5	142,4	144,8	146,9	148,4	149,5	150,8	152,3	156,2	159,3	163,9	149,7

**INDICI DEI PREZZI AL CONSUMO PER LE FAMIGLIE DI OPERAI E IMPIEGATI**  
(gia' indici del costo della vita)

Ancona

Indice generale

A N N I	GEN	FEB	MAR	APR	MAG	GIU	LUG	AGO	SET	OTT	NOV	DIC	A N N O
BASE: ANNO 1938 = 1													
1947	36,23	37,06	38,05	41,26	43,45	46,07	47,20	49,50	53,16	52,85	53,05	50,07	45,66
1948	49,04	49,66	49,13	52,07	51,15	49,06	46,61	48,12	49,09	48,69	48,54	48,98	49,18
1949	43,63	48,77	49,70	52,57	52,88	49,91	47,27	48,11	47,75	46,36	46,55	45,83	48,70
1950	47,03	46,47	45,42	46,49	45,92	45,86	47,64	48,18	49,50	49,07	49,39	49,55	47,55
1951	49,70	50,72	50,67	53,13	52,47	53,48	53,40	52,13	51,70	51,80	52,08	52,39	51,97
1952	52,20	52,86	52,55	53,01	53,17	53,66	53,11	53,13	53,36	53,98	54,52	54,59	53,35
1953	54,31	54,28	54,50	56,18	56,77	57,02	55,65	55,17	55,62	55,75	56,18	56,15	55,63
1954	56,53	57,06	56,34	57,28	57,92	58,85	58,80	58,26	57,73	57,86	58,31	58,38	57,92
1955	59,92	59,23	59,51	60,08	60,69	61,23	61,09	60,81	60,27	60,03	60,23	60,71	60,23
1956	60,93	61,77	62,37	62,55	62,95	62,64	62,91	62,85	62,02	61,80	62,78	62,87	62,37
1957	63,18	62,72	63,37	63,03	63,58	63,72	64,13	64,12	64,51	64,93	64,52	64,48	63,86
1958	64,86	64,66	64,64	66,26	66,38	67,59	68,13	68,07	67,56	66,29	65,73	65,06	66,27
1959	64,94	64,64	64,74	64,32	65,10	65,65	65,47	65,55	65,79	66,44	66,75	67,02	65,53
1960	67,16	66,55	66,44	66,80	67,31	68,05	68,89	68,85	68,90	68,54	69,06	69,12	67,97
1961	69,44	69,15	68,88	69,11	69,71	69,75	69,84	70,14	69,86	69,43	70,21	70,62	69,68
(GLI INDICI BASE 1938 = 1 SI RIPORTANO A BASE 1961 = 100 DIVIDENDOLI PER 0,6968)													
BASE: ANNO 1961 = 100													
1962	101,9	102,6	103,6	104,6	105,2	105,5	106,7	106,9	106,8	107,2	107,2	108,3	105,5
1963	110,6	112,2	114,0	115,1	114,8	114,5	113,3	113,8	115,7	116,7	117,2	117,3	114,6
1964	118,5	117,9	118,0	117,9	118,9	119,6	120,3	120,6	120,8	122,1	122,2	122,0	119,9
1965	121,9	122,5	122,6	123,3	123,7	124,3	124,9	125,1	125,1	125,1	125,3	125,6	124,1
1966	126,7	126,2	126,1	126,6	126,6	126,2	126,5	126,5	126,3	127,1	127,6	128,1	126,7
(COEFFICIENTE DI RACCORDO TRA INDICI MENSILI BASE 1961 E BASE 1966: 1,2608)													
BASE: ANNO 1966 = 100													
1967	101,9	101,6	101,7	101,6	102,0	102,4	102,9	103,3	103,6	103,9	103,9	104,3	102,9
1968	104,4	104,0	103,9	104,0	104,3	104,5	104,2	104,5	105,0	105,0	105,0	105,3	104,5
1969	106,1	105,3	105,7	106,0	106,6	107,0	107,0	107,4	108,2	108,5	109,2	109,7	107,2
1970	110,4	110,7	111,1	111,7	111,9	112,0	111,8	111,7	112,7	114,2	115,0	115,7	112,4
(COEFF. RACC. TRA INDICI MENS. BASE 1966 E BASE 1970: 1,1354 ; TRA BASE 1961 E BASE 1970: 1,4315)													
BASE: ANNO 1970 = 100													
1971	102,8	102,9	103,4	103,7	103,8	104,2	104,0	104,7	105,6	106,2	106,3	106,8	104,5
1972	106,9	107,2	106,8	106,9	107,7	108,3	108,9	109,5	110,7	111,3	111,3	111,4	108,9
1973	112,4	113,7	114,9	116,1	117,5	118,3	119,6	119,0	120,0	121,1	121,9	125,1	118,2
1974	126,8	129,4	131,5	133,3	135,9	137,6	140,3	144,0	150,1	151,4	152,2	152,9	140,4
1975	153,7	155,9	156,9	159,2	159,8	161,3	162,2	163,1	164,7	166,2	168,8	170,3	162,0
1976	172,1	173,6	177,7	182,9	185,5	187,3	188,0	190,8	193,3	202,4	207,1	209,0	189,2
(C.R. TRA IND. MENS. B. 1970 E B. 1976: 1,9352 ; TRA B. 1966 E B. 1976: 2,1972 ; TRA B. 1961 E B. 1976: 2,7702)													
BASE: ANNO 1976 = 100													
1977	109,5	112,5	113,7	115,1	115,4	115,9	117,1	118,2	119,2	120,5	122,6	123,2	116,8
1978	124,7	125,5	126,7	127,7	128,5	130,3	130,8	132,3	133,4	134,3	135,4	136,6	130,5
1979	140,1	141,9	143,0	144,9	146,4	148,1	149,4	152,0	154,5	158,0	158,4	160,6	149,8

**INDICI DEI PREZZI AL CONSUMO PER LE FAMIGLIE DI OPERAI E IMPIEGATI**  
(gia' indici del costo della vita)

Macerata

Indice generale

A N N I	GEN	FEB	MAR	APR	MAG	GIU	LUG	AGO	SET	OTT	NOV	DIC	ANNO
BASE: ANNO 1938 = 1													
1947	34,85	35,34	36,92	39,63	40,74	44,91	46,15	49,27	49,15	48,49	46,48	45,83	43,15
1948	45,47	44,90	46,05	47,32	47,92	46,59	43,75	45,57	47,22	46,39	46,12	46,69	46,16
1949	46,27	46,03	46,33	41,40	47,61	47,31	44,38	44,30	43,88	43,40	42,70	43,25	44,74
1950	42,68	43,39	43,53	44,57	44,68	45,21	44,35	45,07	45,74	45,72	45,95	46,95	44,82
1951	47,57	48,33	48,27	49,22	49,90	50,80	50,83	50,07	50,16	49,33	49,78	49,20	49,49
1952	48,48	48,53	49,09	49,66	50,00	50,17	49,67	49,53	50,28	50,45	50,00	50,51	49,70
1953	50,18	49,90	49,94	50,98	51,33	51,07	50,28	50,75	50,69	49,56	50,48	50,02	50,43
1954	50,29	50,56	50,35	50,73	52,23	53,30	52,91	52,82	52,90	53,25	54,20	54,24	52,32
1955	53,97	54,13	54,03	55,16	55,10	55,14	54,76	54,93	54,57	54,88	55,69	55,91	54,86
1956	56,59	57,95	58,54	58,77	59,69	58,68	58,57	58,98	59,19	58,28	59,41	59,72	58,70
1957	60,08	60,12	60,32	60,63	61,13	60,43	61,21	61,13	61,47	62,09	62,03	62,28	61,08
1958	63,32	63,01	63,39	63,64	65,05	65,82	65,42	65,28	64,69	64,03	62,94	61,77	64,03
1959	62,20	62,28	62,28	61,97	61,82	61,68	61,39	61,72	62,51	63,17	63,53	63,69	62,35
1960	64,56	64,33	64,55	64,16	64,00	64,20	64,65	64,85	65,07	65,13	65,60	65,21	64,69
1961	66,10	65,93	65,80	65,71	65,91	65,78	64,96	65,21	65,60	66,42	66,99	67,23	65,97
(GLI INDICI BASE 1938 = 1 SI RIPORTANO A BASE 1961 = 100 DIVIDENDOLI PER 0,6597)													
BASE: ANNO 1961 = 100													
1962	102,8	102,1	103,1	103,5	103,2	103,4	106,0	105,8	106,2	106,4	106,8	108,0	104,8
1963	103,8	112,0	111,7	112,2	112,4	112,6	112,3	112,5	113,3	114,5	114,2	114,4	112,7
1964	116,3	116,2	116,8	117,2	119,0	120,9	120,4	120,2	120,8	122,4	123,3	122,9	119,7
1965	122,4	122,9	122,5	123,1	123,7	123,9	124,3	124,6	124,9	124,9	125,3	125,4	124,0
1966	125,5	125,2	125,2	125,4	125,8	125,5	125,9	126,1	126,0	126,1	126,8	127,2	125,9
(COEFFICIENTE DI RACCORDO TRA INDICI MENSILI BASE 1961 E BASE 1966: 1,2594)													
BASE: ANNO 1966 = 100													
1967	101,4	101,4	101,2	101,8	102,3	102,8	103,0	103,0	103,6	103,8	103,7	104,0	102,7
1968	103,9	104,1	103,9	103,8	103,6	103,5	103,3	103,7	103,2	103,9	104,3	104,4	103,8
1969	104,6	104,5	104,7	105,2	105,4	106,3	105,5	106,0	106,0	107,7	107,7	108,4	106,0
1970	109,2	109,3	109,8	110,1	110,4	110,4	111,1	112,0	112,3	112,1	112,4	112,9	111,0
(COEFF. RACC. TRA INDICI MENS. BASE 1966 E BASE 1970: 1,1123 ; TRA BASE 1961 E BASE 1970: 1,4008)													
BASE: ANNO 1970 = 100													
1971	102,0	101,9	102,4	102,3	102,7	102,7	103,0	104,1	104,1	104,9	105,3	105,5	103,4
1972	105,9	106,0	106,1	106,1	106,5	107,1	108,6	108,8	110,7	111,0	112,2	113,9	108,6
1973	116,7	117,4	117,8	118,6	119,0	119,3	119,9	120,0	121,3	122,3	124,1	125,3	120,2
1974	127,1	130,9	134,5	135,9	138,8	141,0	145,9	147,8	153,3	154,3	155,9	157,0	143,5
1975	157,8	158,8	159,1	161,1	161,7	163,8	165,6	166,3	167,8	169,6	172,0	173,7	164,8
1976	174,7	179,3	182,7	189,3	190,3	190,0	191,9	193,6	195,6	204,6	208,9	214,5	193,0
(C.R. TRA IND. MENS. B. 1970 E B. 1976: 1,9998 ; TRA B. 1966 E B. 1976: 2,2133 ; TRA B. 1961 E B. 1976: 2,7873)													
BASE: ANNO 1976 = 100													
1977	108,3	110,3	112,6	113,3	114,2	115,1	115,7	117,1	118,5	120,1	121,4	122,3	115,7
1978	125,4	126,5	127,4	129,2	129,7	130,6	131,5	132,8	134,6	135,5	136,2	136,7	131,3
1979	139,0	140,4	141,3	145,5	146,2	148,1	149,3	152,0	156,6	162,9	165,7	167,9	151,3

**INDICI DEI PREZZI AL CONSUMO PER LE FAMIGLIE DI OPERAI E IMPIEGATI**  
(gia' indici del costo della vita)

Ascoli Piceno

Indice generale

A N N I	GEN	FEB	MAR	APR	MAG	GIU	LUG	AGO	SET	OTT	NOV	DIC	A N N O
BASE: ANNO 1938 = 1													
1947	32,95	32,73	35,45	37,79	38,80	40,01	41,33	43,57	48,38	49,14	46,61	48,07	41,28
1948	44,48	43,71	44,71	47,31	46,64	45,34	40,99	44,09	47,00	45,44	45,16	45,47	45,03
1949	46,20	46,77	46,92	49,00	46,91	47,09	44,83	44,30	44,58	44,59	45,04	45,28	45,96
1950	44,74	44,74	44,95	47,30	46,65	45,97	46,46	47,59	48,84	47,99	49,26	49,49	47,00
1951	50,29	52,11	52,27	54,44	53,84	55,69	55,38	53,84	53,16	52,79	52,75	52,49	53,25
1952	52,81	53,93	54,12	55,24	55,24	54,71	54,75	53,48	55,58	56,76	57,13	57,57	55,11
1953	57,01	56,59	57,35	58,25	58,25	57,71	56,21	56,14	56,43	56,89	57,06	56,73	57,05
1954	57,18	57,82	57,07	58,30	59,20	59,26	59,09	58,86	59,06	59,48	60,24	60,39	58,83
1955	60,62	60,70	61,76	63,06	62,88	62,86	62,07	62,27	61,94	62,09	62,31	62,92	62,12
1956	62,50	63,70	64,95	65,17	65,68	66,33	65,60	65,81	66,21	65,80	66,29	66,58	65,39
1957	67,23	67,19	67,18	67,40	67,09	67,33	68,05	67,95	68,38	68,60	68,37	68,56	67,78
1958	68,40	68,19	68,38	69,38	70,19	71,24	70,50	70,86	70,31	69,02	68,17	67,01	69,30
1959	66,92	66,84	66,83	66,64	67,25	67,56	67,23	67,59	68,19	68,98	69,86	70,19	67,84
1960	70,14	69,72	69,27	69,16	71,17	71,62	71,64	71,70	71,35	71,08	70,84	70,80	70,71
1961	71,18	71,24	71,25	71,30	71,82	71,87	71,63	71,98	72,12	71,94	72,46	73,11	71,83
(GLI INDICI BASE 1938 = 1 SI RIPORTANO A BASE 1961 = 100 DIVIDENDOLI PER 0,7183)													
BASE: ANNO 1961 = 100													
1962	101,7	101,6	103,5	104,9	104,1	106,0	106,0	105,0	106,2	107,4	106,9	108,2	105,1
1963	108,2	111,1	110,9	112,5	112,9	112,2	112,0	112,3	114,6	116,2	115,5	114,4	112,7
1964	114,3	113,4	113,3	113,7	118,1	118,1	119,0	120,1	121,2	120,3	122,1	121,8	118,0
1965	120,9	121,3	121,3	121,4	121,7	121,6	121,8	122,1	122,6	122,8	123,1	123,4	122,0
1966	123,6	123,6	123,5	123,3	123,5	123,0	123,0	122,7	122,7	122,9	123,8	125,1	123,4
(COEFFICIENTE DI RACCORDO TRA INDICI MENSILI BASE 1961 E BASE 1966: 1,2289)													
BASE: ANNO 1966 = 100													
1967	102,0	101,9	101,6	102,1	102,2	102,3	102,1	102,0	102,1	102,3	102,2	102,8	102,1
1968	103,1	103,0	102,9	102,6	102,8	102,5	102,3	101,9	102,0	102,4	102,8	103,0	102,6
1969	103,5	103,4	103,9	103,8	104,1	104,5	104,5	104,4	104,3	104,9	106,5	106,8	104,6
1970	107,3	107,6	108,7	109,4	109,1	109,0	109,5	109,5	110,3	110,6	111,5	112,8	109,6
(COEFF. RACC. TRA INDICI MENS. BASE 1966 E BASE 1970: 1,1070 ; TRA BASE 1961 E BASE 1970: 1,3604)													
BASE: ANNO 1970 = 100													
1971	102,7	103,1	103,4	103,3	104,0	104,2	104,9	105,8	105,8	106,4	106,9	108,2	104,9
1972	108,4	108,8	109,4	109,5	110,3	111,0	111,1	111,5	113,5	115,1	115,8	116,8	111,8
1973	117,6	118,0	119,6	120,7	122,5	123,2	123,5	124,4	126,1	127,6	129,2	132,3	123,7
1974	134,0	135,1	138,2	138,6	140,1	141,7	145,6	150,6	155,4	157,5	159,1	160,9	146,4
1975	164,3	165,6	164,9	167,0	167,7	169,1	169,4	170,1	171,4	174,5	176,4	178,2	169,9
1976	180,3	182,1	184,6	190,9	192,7	193,4	193,8	195,4	199,7	205,8	208,1	210,3	194,3
(C. R. TRA IND. MENS. B. 1970 E B. 1976: 1,9849 ; TRA B. 1966 E B. 1976: 2,1973 ; TRA B. 1961 E B. 1976: 2,7003)													
BASE: ANNO 1976 = 100													
1977	108,9	110,4	112,1	114,5	115,2	116,4	116,5	117,5	118,5	120,5	121,6	121,9	116,2
1978	124,0	126,2	126,9	128,0	129,2	130,3	130,6	132,1	132,7	133,8	135,4	136,5	130,5
1979	140,9	142,9	145,6	147,4	149,2	150,4	152,1	153,3	155,8	156,7	161,0	163,1	151,5



**INDICI DEI PREZZI AL CONSUMO PER LE FAMIGLIE DI OPERAI E IMPIEGATI**  
(gia' indici del costo della vita)

Viterbo

Indice generale

A N N I	GEN	FEB	MAR	APR	MAG	GIU	LUG	AGO	SET	OTT	NOV	DIC	A N N O
BASE: ANNO 1938 = 1													
1947	34,89	35,27	38,29	41,36	43,04	43,34	46,96	49,60	51,67	52,25	50,48	49,68	44,74
1948	48,92	48,15	48,99	49,98	50,40	51,25	46,76	48,82	49,66	48,60	48,79	49,36	49,13
1949	50,12	50,06	50,35	51,07	51,71	50,62	49,14	48,49	47,90	46,84	47,36	47,31	49,25
1950	47,08	47,43	47,14	48,78	49,64	50,52	47,79	48,72	49,61	49,15	49,59	49,45	48,74
1951	50,71	51,98	52,60	54,33	54,75	55,88	55,58	54,30	53,77	52,98	52,97	52,83	53,56
1952	52,60	53,61	53,59	54,18	55,40	54,65	54,82	54,38	54,51	55,59	54,97	55,53	54,49
1953	55,57	55,60	56,55	58,06	59,22	59,14	58,20	57,36	57,26	56,62	57,10	57,33	57,33
1954	57,58	57,40	57,71	57,79	58,05	57,88	57,63	57,51	57,39	57,63	58,34	58,51	57,79
1955	58,08	57,72	57,87	58,64	58,74	59,46	58,85	59,11	58,77	58,91	58,82	59,50	58,71
1956	59,86	60,95	61,71	62,12	62,95	62,01	61,44	61,71	61,99	61,33	61,47	61,52	61,59
1957	62,13	61,91	61,38	61,11	61,47	61,19	61,71	61,40	61,93	62,90	63,48	64,69	62,11
1958	64,95	64,46	64,48	65,65	66,16	66,83	67,00	66,64	66,38	64,92	65,01	64,75	65,60
1959	64,95	64,74	64,86	64,38	64,25	64,48	64,12	64,21	64,50	64,58	65,14	65,57	64,65
1960	66,86	66,95	66,29	66,91	67,08	67,81	68,22	68,51	68,87	68,60	68,94	69,26	67,86
1961	70,07	69,81	69,85	69,74	70,79	70,49	69,64	69,78	70,18	69,82	70,22	70,38	70,06
(GLI INDICI BASE 1938 = 1 SI RIPORTANO A BASE 1961 = 100 DIVIDENDOLI PER 0,7006)													
BASE: ANNO 1961 = 100													
1962	102,3	102,3	102,4	102,4	102,1	102,8	103,9	103,7	103,4	103,6	102,6	104,8	103,0
1963	105,6	106,8	107,1	108,4	108,2	108,7	108,5	109,3	109,9	113,6	113,1	112,6	109,3
1964	113,0	112,7	112,1	112,7	112,8	118,0	118,3	118,6	118,3	117,5	118,3	118,5	115,9
1965	119,3	119,5	119,6	119,6	119,9	120,8	121,2	121,6	122,8	123,2	122,8	122,9	121,1
1966	123,9	123,8	124,3	124,8	125,1	124,7	124,9	125,1	125,6	125,7	126,0	125,9	125,0
(COEFFICIENTE DI RACCORDO TRA INDICI MENSILI BASE 1961 E BASE 1966: 1,2505)													
BASE: ANNO 1966 = 100													
1967	101,2	101,2	100,9	100,9	101,1	101,3	101,3	101,3	101,4	102,1	102,0	101,9	101,4
1968	102,3	102,4	102,1	102,5	102,2	102,4	102,4	102,0	101,2	101,2	101,1	101,5	101,9
1969	101,7	101,9	102,3	103,2	103,4	103,2	102,8	103,1	104,4	104,5	105,0	105,2	103,4
1970	105,3	106,0	107,1	107,8	108,1	107,8	106,6	107,2	108,1	109,3	109,4	109,4	107,7
(COEFF. RACC. TRA INDICI MENS. BASE 1966 E BASE 1970: 1,0757 ; TRA BASE 1961 E BASE 1970: 1,3452)													
BASE: ANNO 1970 = 100													
1971	102,1	102,2	102,9	104,7	104,9	104,3	104,0	104,5	104,6	105,5	105,8	106,1	104,3
1972	106,3	106,3	107,4	107,4	108,0	108,2	107,1	107,6	108,9	110,1	111,8	112,3	108,5
1973	113,1	114,1	115,2	117,5	119,7	119,5	118,1	118,6	120,6	121,6	125,8	127,5	119,3
1974	130,7	133,1	137,3	138,4	139,2	140,6	145,1	147,6	150,7	153,5	154,7	156,1	143,9
1975	156,3	157,4	157,4	159,5	161,0	162,6	162,9	163,3	164,1	165,9	165,9	167,2	162,0
1976	168,9	172,4	176,2	183,8	186,4	187,1	187,4	190,3	193,3	200,7	203,9	207,1	188,1
(C. R. TRA IND. MENS. E. 1970 E B. 1976: 1,9158 ; TRA E. 1966 E B. 1976: 2,0608 ; TRA B. 1961 E B. 1976: 2,5771)													
BASE: ANNO 1976 = 100													
1977	109,2	110,0	111,8	114,3	115,2	115,9	116,0	117,9	118,6	119,6	122,4	122,5	116,1
1978	123,2	124,3	126,7	128,8	129,6	130,6	131,3	131,7	131,9	132,8	133,5	133,9	129,9
1979	137,0	138,3	139,6	141,6	142,8	146,1	146,2	147,3	152,0	158,1	161,8	165,5	148,0

**INDICI DEI PREZZI AL CONSUMO PER LE FAMIGLIE DI OPERAI E IMPIEGATI**  
(gia' indici del costo della vita)

Rieti

Indice generale

A N N I	GEN	FEB	MAR	APR	MAG	GIU	LUG	AGO	SET	OTT	NOV	DIC	A N N O
---------	-----	-----	-----	-----	-----	-----	-----	-----	-----	-----	-----	-----	---------

BASE: ANNO 1938 = 1

1947	37,72	40,44	42,07	44,08	45,04	49,21	52,52	52,85	54,77	55,77	55,03	54,32	48,65
1948	54,92	55,53	54,18	55,48	54,90	54,22	51,42	51,44	53,34	52,43	52,06	54,05	53,66
1949	53,60	54,39	54,46	54,23	54,59	52,62	51,18	50,86	51,09	49,24	48,35	48,90	51,96
1950	48,71	48,73	48,36	48,15	48,51	48,53	48,66	50,40	50,99	50,41	51,07	51,55	49,51
1951	52,74	54,16	53,59	53,09	54,70	55,81	55,74	57,98	57,22	56,26	55,44	55,24	55,16
1952	55,71	56,76	56,30	56,30	57,44	57,14	56,95	56,69	57,14	57,96	58,27	58,36	57,09
1953	57,49	57,83	58,55	58,56	59,34	59,02	58,54	58,44	58,88	58,95	59,17	59,75	58,71
1954	59,89	60,36	60,28	60,36	59,81	59,59	59,81	59,88	60,05	60,08	60,45	61,97	60,21
1955	61,91	61,77	61,72	62,17	63,26	63,29	62,59	63,74	63,76	62,86	63,53	64,26	62,91
1956	64,29	65,59	65,91	65,25	65,95	65,58	64,83	64,78	65,10	65,00	64,49	64,77	65,13
1957	65,61	65,62	65,36	65,14	65,11	65,31	66,87	66,61	66,69	67,09	67,75	68,16	66,28
1958	67,83	67,28	67,44	68,59	69,91	70,28	70,00	69,88	69,64	68,01	67,23	66,94	68,59
1959	66,15	66,02	65,49	65,38	65,45	65,22	64,95	65,20	65,79	65,99	66,26	66,26	65,68
1960	66,44	67,28	67,32	67,65	68,35	68,57	69,30	68,85	68,56	68,17	68,11	68,18	68,07
1961	68,35	68,71	68,70	69,15	69,85	69,95	69,29	69,38	69,42	69,27	69,49	69,63	69,27

(GLI INDICI BASE 1938 = 1 SI RIPORTANO A BASE 1961 = 100 DIVIDENDOLI PER 0,6927)

BASE: ANNO 1961 = 100

1962	101,4	102,0	102,3	104,0	103,2	103,6	105,9	105,1	104,7	104,9	105,7	106,2	104,1
1963	107,0	111,0	111,2	112,5	113,1	112,4	111,4	110,7	112,0	114,0	114,4	118,2	112,3
1964	114,2	113,5	113,0	112,5	114,4	115,0	117,7	117,5	118,1	118,0	118,8	120,1	116,1
1965	119,2	118,9	119,1	120,1	120,6	120,8	122,1	122,5	123,0	123,5	123,5	125,3	121,6
1966	124,9	124,6	124,4	124,3	124,7	124,3	124,8	124,9	124,5	124,2	124,7	125,5	124,7

(COEFFICIENTE DI RACCORDO TRA INDICI MENSILI BASE 1961 E BASE 1966: 1,2389)

BASE: ANNO 1966 = 100

1967	101,1	100,8	100,6	100,7	100,8	101,0	101,0	101,5	101,7	101,5	101,5	102,0	101,2
1968	102,0	102,2	102,0	102,0	102,3	102,0	102,1	102,3	101,9	101,8	101,6	102,4	102,1
1969	102,3	101,9	102,3	102,7	103,3	103,6	103,7	103,9	103,8	104,4	105,0	105,4	103,5
1970	105,0	106,3	107,2	108,1	109,1	109,0	108,9	108,8	110,7	111,0	111,3	112,1	109,0

(COEFF. RACC. TRA INDICI MENS. BASE 1966 E BASE 1970: 1,0990 ; TRA BASE 1961 E BASE 1970: 1,3616)

BASE: ANNO 1970 = 100

1971	101,6	101,6	102,8	102,6	103,0	103,7	103,8	105,0	105,7	107,1	107,7	108,1	104,4
1972	107,8	108,3	108,4	108,4	109,0	109,1	110,8	111,3	111,8	115,0	115,4	115,4	110,9
1973	116,6	119,2	119,9	121,9	123,5	124,0	123,9	124,1	126,3	127,5	129,2	131,3	124,0
1974	133,9	134,9	139,4	140,9	142,6	146,3	151,9	153,9	160,3	164,9	169,6	170,7	150,8
1975	172,6	174,1	173,2	175,1	175,4	177,7	181,0	181,7	181,1	181,9	183,3	184,7	178,5
1976	186,6	189,3	193,3	197,0	202,1	201,2	202,1	205,9	208,7	216,8	218,8	222,5	203,7

(C. R. TRA IND. MENS. B. 1970 E B. 1976: 2,0621 ; TRA B. 1966 E B. 1976: 2,2652 ; TRA B. 1961 E B. 1976: 2,8078)

BASE: ANNO 1976 = 100

1977	109,6	112,1	113,9	114,4	115,6	116,8	117,6	119,6	120,6	121,6	123,0	123,4	117,3
1978	124,2	125,2	125,6	127,3	130,3	131,6	131,8	131,9	132,8	133,8	136,9	137,6	130,8
1979	141,5	142,6	145,3	146,8	147,8	149,7	150,0	150,6	155,0	159,8	161,3	165,3	151,3

**INDICI DEI PREZZI AL CONSUMO PER LE FAMIGLIE DI OPERAI E IMPIEGATI**  
(gia' indici del costo della vita)

Roma													Indice generale	
A N N I	GEN	FEB	MAR	APR	MAG	GIU	LUG	AGO	SET	OTT	NOV	DIC	ANNO	
BASE: ANNO 1938 = 1														
1947	30,80	30,63	32,69	36,47	36,70	40,30	41,79	45,67	45,65	44,59	43,99	42,34	39,30	
1948	42,70	41,98	44,10	44,40	43,52	45,17	42,65	42,58	42,60	40,80	40,89	42,31	42,61	
1949	42,75	43,25	43,10	43,42	43,69	43,26	42,48	43,07	43,40	41,82	42,41	42,09	42,90	
1950	41,85	42,01	41,46	42,38	42,66	43,26	44,68	45,06	45,50	43,75	45,04	44,88	43,54	
1951	45,43	47,17	47,17	48,12	48,09	48,60	48,64	48,74	48,37	48,13	48,66	48,17	47,94	
1952	47,50	48,07	48,17	49,16	49,43	49,70	49,47	49,93	50,27	49,93	50,18	50,05	49,32	
1953	50,34	49,92	49,88	51,48	51,68	51,75	50,81	50,43	50,14	50,22	50,57	50,59	50,65	
1954	50,48	50,99	50,92	51,21	51,82	51,95	52,40	52,42	52,34	52,11	52,48	52,89	51,83	
1955	52,74	52,65	52,72	53,28	53,78	54,31	54,19	54,61	54,28	54,04	54,11	54,49	53,77	
1956	55,29	56,01	56,93	57,68	57,99	57,72	57,76	57,77	57,73	57,26	57,31	57,37	57,24	
1957	58,47	58,35	58,03	57,74	58,04	57,89	58,27	58,22	58,41	58,75	59,19	59,44	58,40	
1958	60,33	60,00	60,14	60,76	61,26	61,76	62,35	61,76	61,50	60,80	60,60	60,43	60,97	
1959	61,17	60,98	60,93	61,31	61,42	61,18	61,52	61,47	61,68	62,07	62,24	62,45	61,54	
1960	63,35	63,33	63,13	63,57	63,84	64,04	64,86	64,64	64,56	64,48	64,67	64,90	64,11	
1961	65,75	65,66	65,67	66,41	66,59	66,66	66,55	66,83	66,89	67,32	68,13	68,30	66,73	
(GLI INDICI BASE 1938 = 1 SI RIPORTANO A BASE 1961 = 100 DIVIDENDOLI PER 0,6673)														
BASE: ANNO 1961 = 100														
1962	104,2	104,3	104,6	106,2	105,6	106,0	106,8	106,6	106,0	105,6	105,8	106,3	105,7	
1963	108,5	110,2	110,5	113,1	112,4	111,8	112,3	112,3	112,7	114,2	113,9	114,3	112,2	
1964	116,0	116,2	116,9	117,5	118,8	119,6	120,7	120,8	121,1	121,4	122,0	122,4	119,5	
1965	123,3	123,4	123,6	124,1	124,8	124,8	125,3	125,3	126,0	126,2	126,4	126,6	125,0	
1966	127,0	126,8	126,8	127,2	126,9	126,9	127,2	127,1	127,0	127,3	127,7	127,8	127,1	
(COEFFICIENTE DI RACCORDO TRA INDICI MENSILI BASE 1961 E BASE 1966: 1,2704)														
BASE: ANNO 1966 = 100														
1967	100,8	101,0	101,1	101,4	101,6	101,8	102,1	102,3	102,4	102,3	102,3	102,1	101,8	
1968	102,6	102,7	102,7	103,3	103,1	103,0	103,0	103,1	103,1	103,0	103,0	103,2	103,0	
1969	103,3	103,3	103,6	104,2	104,3	104,6	105,5	105,6	105,7	106,1	106,7	107,1	105,0	
1970	108,0	108,7	109,2	109,6	109,9	110,0	110,4	110,7	111,5	112,0	112,5	113,0	110,5	
(COEFF. RACC. TRA INDICI MENS. BASE 1966 E BASE 1970: 1,1024 ; TRA BASE 1961 E BASE 1970: 1,4005)														
BASE: ANNO 1970 = 100														
1971	102,3	103,2	103,7	104,1	104,6	104,7	105,0	105,2	106,4	106,8	107,2	107,5	105,1	
1972	107,9	108,1	108,6	109,0	109,5	109,8	110,3	110,8	111,8	113,7	114,3	114,8	110,7	
1973	115,9	116,5	117,5	119,1	120,7	121,3	121,6	122,2	123,5	125,2	126,7	128,7	121,6	
1974	130,1	132,6	135,2	137,8	140,0	142,5	145,0	147,8	153,3	158,1	159,6	160,6	145,2	
1975	162,3	165,0	165,0	167,0	167,4	168,7	169,6	170,6	172,1	174,5	176,0	177,9	169,7	
1976	180,1	182,6	185,7	191,6	194,3	195,1	195,9	196,7	200,3	208,2	210,4	212,8	196,1	
(C.B. TRA IND. MENS. E. 1970 E B. 1976: 1,9832 ; TRA B. 1966 E B. 1976: 2,1863 ; TRA B. 1961 E B. 1976: 2,7775)														
BASE: ANNO 1976 = 100														
1977	108,4	111,0	112,3	113,7	115,0	115,8	116,2	117,0	117,9	118,7	120,5	120,9	115,6	
1978	122,1	123,0	124,3	125,3	126,3	127,4	128,4	129,5	131,6	132,6	134,3	135,2	128,3	
1979	137,7	139,6	141,1	143,3	144,6	145,5	146,6	147,4	151,5	155,1	157,3	159,5	147,4	

**INDICI DEI PREZZI AL CONSUMO PER LE FAMIGLIE DI OPERAI E IMPIEGATI**  
(gia' indici del costo della vita)

Latina (\*)

Indice generale

A N N I	GEN	FEB	MAR	APR	MAG	GIU	LUG	AGO	SET	OTT	NOV	DIC	A N N O
BASE: ANNO 1938 = 1													
1947	35,38	35,03	36,37	35,34	38,64	42,69	45,71	47,52	50,56	51,44	48,07	45,59	42,70
1948	50,38	50,31	50,26	47,70	47,61	47,27	44,62	45,57	46,21	46,60	46,75	47,36	47,55
1949	48,47	48,82	49,03	51,41	50,84	49,25	47,41	46,91	46,58	46,91	46,47	45,42	48,13
1950	45,39	46,24	47,22	47,62	47,22	45,49	46,71	47,51	47,77	48,80	49,93	50,39	47,52
1951	50,19	50,74	52,07	52,74	53,40	54,12	53,60	52,72	52,66	52,35	51,78	52,04	52,37
1952	52,85	54,28	52,26	52,15	52,77	52,41	52,80	52,96	53,27	53,71	53,53	53,31	53,03
1953	53,71	53,99	54,42	55,06	54,98	54,27	53,31	52,80	52,88	52,83	53,13	53,86	53,77
1954	53,97	55,08	54,31	54,56	54,75	54,85	55,27	54,71	55,12	55,00	55,43	54,61	54,81
1955	54,23	54,12	55,60	56,19	57,43	58,35	58,35	58,78	58,86	59,01	58,98	59,44	57,45
1956	59,69	60,37	61,17	61,13	61,34	60,81	61,33	60,93	60,57	60,33	60,04	61,21	60,74
1957	62,25	61,75	61,17	61,01	60,72	60,72	61,16	61,70	61,54	61,33	61,55	62,51	61,45
1958	62,58	62,11	61,97	63,33	63,74	64,12	64,28	63,94	63,69	63,23	62,79	62,69	63,21
1959	62,42	60,87	61,16	62,21	62,44	62,23	61,71	61,64	61,81	61,80	62,69	62,60	61,97
1960	63,02	62,64	62,59	62,80	63,43	63,95	64,79	64,96	64,31	63,81	64,40	64,69	63,78
1961	64,66	64,16	63,50	63,34	63,61	63,85	64,31	64,41	64,18	64,86	65,00	64,99	64,24

(\*) A PARTIRE DAL MESE DI GENNAIO 1962 L'INDICE NON E' STATO CALCOLATO PER DIFETTO DELLA RELATIVA DOCUMENTAZIONE.

**INDICI DEI PREZZI AL CONSUMO PER LE FAMIGLIE DI OPERAI E IMPIEGATI**  
(gia' indici del costo della vita)

Frosinone

Indice generale

A N N I	GEN	FEB	MAR	APR	MAG	GIU	LUG	AGO	SET	OTT	NOV	DIC	ANNO
BASE: ANNO 1938 = 1													
1947	39,59	39,34	40,58	42,94	44,64	48,25	50,86	54,03	56,03	56,36	53,28	52,37	48,19
1948	51,43	50,62	51,14	52,67	53,63	52,27	47,91	50,31	50,64	50,90	51,24	51,77	51,21
1949	52,05	52,05	53,33	54,99	53,05	52,13	50,27	50,81	51,06	49,06	48,56	47,79	51,26
1950	46,76	47,03	46,15	46,90	46,66	48,08	49,14	50,58	51,05	51,41	52,73	52,85	49,11
1951	53,06	55,22	55,88	56,94	57,28	58,11	58,24	58,78	59,00	57,12	57,31	56,79	56,98
1952	57,04	57,30	57,04	57,48	57,54	57,88	58,08	58,83	59,48	59,12	58,68	58,49	58,08
1953	57,61	57,04	57,19	57,87	58,15	59,00	58,76	58,39	58,51	58,82	59,51	59,61	58,37
1954	59,31	59,27	59,05	59,48	59,84	60,07	59,54	59,55	59,75	59,95	60,71	60,96	59,79
1955	61,23	61,06	61,09	61,61	61,99	62,31	62,40	62,93	62,65	62,65	63,15	63,73	62,23
1956	64,23	64,56	65,43	66,40	68,40	67,53	67,24	67,04	67,25	66,78	66,63	67,21	66,56
1957	68,09	67,76	67,49	67,16	67,20	66,72	67,34	68,00	68,27	69,10	69,94	69,89	68,08
1958	70,42	70,23	70,49	71,57	72,63	72,60	72,71	72,55	72,29	71,38	72,19	71,87	71,74
1959	72,06	71,67	71,59	71,06	71,28	71,22	71,61	71,58	72,04	72,40	73,05	73,32	71,91
1960	75,22	74,74	74,54	74,87	75,52	75,43	75,74	75,77	75,42	75,53	76,61	76,43	75,49
1961	76,22	75,77	75,44	76,04	76,84	76,58	76,77	77,02	77,20	77,28	78,17	78,34	76,81
(GLI INDICI BASE 1938 = 1 SI RIPORTANO A BASE 1961 = 100 DIVIDENDOLI PER 0,7681)													
BASE: ANNO 1961 = 100													
1962	101,8	100,4	100,6	101,6	103,2	103,4	103,9	103,8	104,1	103,4	103,3	103,8	102,8
1963	104,8	106,2	106,3	107,4	108,0	107,5	108,2	108,1	110,8	112,5	113,4	114,1	108,9
1964	114,2	114,9	114,8	115,2	115,7	116,3	116,9	117,4	117,4	119,6	119,6	120,4	116,8
1965	120,5	120,5	120,3	120,5	121,2	121,2	122,1	122,1	122,4	122,4	122,5	123,1	121,6
1966	123,6	123,5	123,4	124,0	124,6	124,4	124,0	124,4	124,6	125,1	125,4	126,6	124,5
(COEFFICIENTE DI RACCORDO TRA INDICI MENSILI BASE 1961 E BASE 1966: 1,2448)													
BASE: ANNO 1966 = 100													
1967	101,8	101,9	101,6	101,8	102,5	102,3	102,5	102,7	103,1	103,0	103,5	102,9	102,5
1968	102,8	102,8	103,0	102,8	103,1	102,7	102,4	102,7	102,4	102,8	103,0	102,9	102,9
1969	103,6	103,0	103,7	104,2	104,5	104,7	105,4	105,5	106,6	106,0	106,3	106,3	105,0
1970	106,7	107,6	108,1	108,8	109,0	108,9	109,2	109,3	110,8	110,7	111,4	111,5	109,3
(COEFF. RACC. TRA INDICI MENS. BASE 1966 E BASE 1970: 1,0942 ; TRA BASE 1961 E BASE 1970: 1,3621)													
BASE: ANNO 1970 = 100													
1971	102,3	102,4	102,8	102,8	103,7	104,2	104,9	105,1	105,7	105,8	106,9	107,2	104,5
1972	107,6	107,7	108,1	108,5	109,2	110,2	111,8	112,6	113,3	113,4	114,2	114,5	110,9
1973	115,3	116,2	117,9	119,5	121,1	121,4	123,5	123,5	123,8	125,5	126,1	128,2	121,8
1974	130,4	133,6	137,6	139,4	139,4	141,7	145,9	150,6	156,1	158,5	160,0	162,0	146,2
1975	162,8	164,0	164,1	166,5	167,3	168,7	171,3	171,5	172,3	172,6	175,4	177,2	169,5
1976	190,5	182,5	185,8	192,2	196,6	196,8	197,3	199,5	202,1	208,6	216,2	217,3	198,0
(C.R. TRA IND. MENS. B. 1970 E B. 1976: 2,0176 ; TRA B. 1966 E B. 1976: 2,2077 ; TRA B. 1961 E B. 1976: 2,7482)													
BASE: ANNO 1976 = 100													
1977	109,0	110,1	110,7	112,1	114,9	116,3	116,3	118,3	119,9	120,5	124,0	124,5	116,4
1978	125,5	127,0	128,5	129,4	131,9	132,9	133,4	133,8	135,7	136,5	136,6	138,0	132,4
1979	141,1	142,3	143,4	145,0	145,5	146,7	147,2	152,9	155,6	157,8	158,3	164,9	150,1

**INDICI DEI PREZZI AL CONSUMO PER LE FAMIGLIE DI OPERAI E IMPIEGATI**  
(gia' indici del costo della vita)

L'Aquila

Indice generale

A N N I	GEN	FEB	MAR	APR	MAG	GIU	LUG	AGO	SET	OTT	NOV	DIC	A N N O
BASE: ANNO 1938 = 1													
1947	37,97	40,04	42,18	46,14	45,45	47,22	48,36	49,72	50,96	52,01	49,22	47,87	46,43
1948	48,15	47,10	47,45	49,36	48,29	48,17	46,81	48,63	49,94	50,08	49,26	48,50	48,48
1949	48,79	49,25	48,74	50,04	49,52	48,94	47,05	45,46	44,83	42,93	42,34	42,98	46,73
1950	42,35	42,42	42,27	43,03	43,19	44,17	44,49	45,35	47,44	47,15	46,50	46,90	44,61
1951	47,51	48,48	49,24	50,53	50,39	50,49	51,31	52,00	52,04	52,27	51,91	51,97	50,68
1952	51,83	52,00	51,96	52,71	53,33	53,35	52,20	51,81	52,47	53,58	53,35	51,57	52,51
1953	52,04	52,00	52,06	52,47	53,05	52,80	51,98	52,10	52,63	52,70	52,67	52,49	52,41
1954	51,86	52,49	52,27	53,06	53,90	53,88	54,01	54,15	54,20	54,30	54,82	56,06	53,75
1955	55,86	54,98	54,57	54,54	54,83	55,34	55,61	56,22	56,07	55,78	56,54	57,34	55,64
1956	57,27	58,34	58,99	59,02	59,55	59,34	58,41	58,99	59,90	59,31	59,78	60,53	59,12
1957	61,18	60,66	60,06	60,51	60,52	60,39	61,10	61,56	62,48	63,30	63,12	63,74	61,55
1958	63,96	63,60	63,60	64,47	65,28	65,74	65,25	65,04	64,71	63,85	63,97	63,17	64,39
1959	63,91	63,71	63,15	63,26	62,40	62,09	61,50	61,45	61,84	62,28	63,03	64,42	62,75
1960	65,03	64,93	64,09	64,28	65,74	65,36	64,95	64,82	65,09	64,92	65,39	66,17	65,06
1961	66,69	67,01	66,64	66,69	66,58	66,10	66,55	66,43	66,88	66,51	66,62	67,87	66,71
(GLI INDICI BASE 1938 = 1 SI RIPORTANO A BASE 1961 = 100 DIVIDENDOLI PER 0,6671)													
BASE: ANNO 1961 = 100													
1962	104,5	103,4	103,3	104,8	104,1	105,6	107,9	107,7	108,3	108,8	109,4	111,6	106,6
1963	114,8	115,3	114,7	114,6	114,4	114,9	115,3	116,6	117,3	118,0	118,0	119,0	116,1
1964	121,0	121,3	121,3	120,9	122,0	123,8	125,0	125,3	125,9	126,4	126,3	126,2	123,8
1965	126,2	126,5	126,7	127,5	128,3	129,3	130,0	130,5	130,7	130,6	130,8	131,2	129,0
1966	131,4	131,1	131,3	131,8	131,8	131,9	131,7	131,7	131,8	132,0	132,4	133,1	131,8
(COEFFICIENTE DI RICORDO TRA INDICI MENSILI BASE 1961 E BASE 1966: 1,3191)													
BASE: ANNO 1966 = 100													
1967	101,0	100,8	100,7	100,9	101,6	101,5	101,9	102,2	102,3	102,0	102,4	102,8	101,7
1968	102,7	102,7	102,2	102,4	102,3	102,3	102,4	103,3	102,9	102,8	103,2	103,7	102,7
1969	103,7	103,6	103,7	104,1	104,3	105,1	105,8	105,8	105,9	106,2	107,1	107,3	105,2
1970	107,8	108,2	108,4	108,6	108,7	109,0	109,8	110,2	111,5	111,7	111,8	112,0	109,8
(COEFF. RACC. TRA INDICI MENS. BASE 1966 E BASE 1970: 1,1002 ; TRA BASE 1961 E BASE 1970: 1,4513)													
BASE: ANNO 1970 = 100													
1971	102,0	102,0	102,3	102,4	102,9	103,5	103,8	104,7	105,5	105,9	106,7	106,9	104,1
1972	107,0	107,3	107,6	107,5	108,7	109,0	109,6	110,0	112,1	113,7	114,5	115,2	110,2
1973	115,8	117,0	119,0	120,8	123,8	125,0	125,0	125,0	125,5	126,8	127,2	129,4	123,4
1974	132,0	135,2	138,8	140,2	142,4	145,4	148,4	152,5	157,0	159,3	161,3	162,3	147,9
1975	163,4	166,0	166,2	169,6	170,3	172,3	173,0	173,6	175,4	177,7	179,3	181,0	172,3
1976	182,1	184,1	188,1	193,0	197,6	198,4	199,2	201,3	206,0	212,0	214,5	217,7	199,5
(C.R. TRA IND. MENS. B. 1970 E B. 1975: 2,0195 ; TRA B. 1966 E B. 1976: 2,2219 ; TRA B. 1961 E B. 1976: 2,9309)													
BASE: ANNO 1976 = 100													
1977	109,3	111,1	112,8	115,2	116,2	117,4	118,6	120,2	121,6	122,7	123,9	124,9	117,3
1978	125,7	127,7	128,8	130,3	133,6	135,1	136,0	137,5	138,4	140,0	142,4	143,4	134,9
1979	146,4	147,8	149,7	152,4	153,9	155,5	156,1	157,2	159,7	164,3	165,3	167,4	156,3

**INDICI DEI PREZZI AL CONSUMO PER LE FAMIGLIE DI OPERAI E IMPIEGATI**  
(gia' indici del costo della vita)

Teramo (*)												Indice generale	
A N N I	GEN	FEB	MAR	APR	MAG	GIU	LUG	AGO	SET	OTT	NOV	DIC	A N N O
BASE: ANNO 1938 = 1													
1947	34,49	34,80	36,49	39,09	39,79	41,77	44,39	46,71	48,32	49,06	46,39	45,55	42,29
1948	46,71	45,20	46,28	46,59	47,07	46,42	44,99	47,69	47,86	47,89	48,36	48,41	46,99
1949	49,00	49,16	48,66	49,47	49,97	49,05	46,88	46,55	46,54	44,81	44,06	44,73	47,41
1950	43,40	43,56	43,39	44,55	45,02	45,94	45,19	45,60	47,09	47,00	48,05	48,35	45,60
1951	49,64	50,79	51,35	52,53	53,60	53,67	53,42	52,86	52,38	52,04	52,29	52,45	52,25
1952	52,16	53,24	54,01	54,11	55,22	54,32	53,15	52,43	53,65	54,55	54,16	54,14	53,76
1953	52,32	53,42	53,81	55,20	53,85	53,44	52,16	52,25	52,25	52,25	52,25	52,17	52,95
1954	52,31	52,48	52,39	52,86	53,05	52,62	52,06	51,88	52,31	52,60	53,77	54,05	52,70
1955	53,75	53,41	54,54	54,98	55,92	55,52	55,10	54,18	55,24	55,59	56,45	57,02	55,14
1956	56,89	57,80	58,55	58,44	59,14	58,48	58,48	58,79	58,88	58,14	59,03	59,39	58,50
1957	60,17	59,66	59,37	60,28	60,62	60,41	61,80	61,57	61,51	62,23	62,65	63,23	61,13
1958	63,23	63,01	63,24	64,78	65,48	66,00	66,21	65,96	65,72	64,59	64,86	64,46	64,80
1959	64,15	63,57	63,47	63,40	64,21	63,71	63,84	63,95	64,38	64,89	64,92	65,05	64,12
1960	64,83	64,34	64,02	63,89	64,41	64,65	65,99	66,42	66,19	66,27	67,13	67,71	65,49
1961	67,91	67,39	66,95	67,75	68,64	67,99	67,90	68,16	68,22	69,01	69,46	69,78	68,26
(GLI INDICI BASE 1938 = 1 SI RIPORTANO A BASE 1961 = 100 DIVIDENDOLI PER 0,6826)													
BASE: ANNO 1961 = 100													
1962	102,5	101,6	101,9	103,3	104,8	105,0	106,6	106,3	106,9	107,2	108,1	109,6	105,3
1963	110,5	113,8	112,9	114,6	114,8	114,3	114,8	115,3	116,0	117,6	116,8	116,9	114,9
1964	116,4	115,7	115,8	116,2	118,5	118,3	120,1	120,1	119,5	120,5	121,2	122,5	118,7
1965	121,8	121,7	121,4	121,1	122,0	122,0	123,9	124,3	124,2	123,4	122,8	122,9	122,6
1966	123,8	123,4	124,3	125,0	125,5	125,1	125,1	126,1	125,8	125,4	125,2	126,0	125,1
(COEFFICIENTE DI RACCORDO TRA INDICI MENSILI BASE 1961 E BASE 1966: 1,2463)													
BASE: ANNO 1966 = 100													
1967	100,9	100,6	100,5	100,5	100,5	100,7	102,0	102,5	102,6	102,4	102,2	102,8	101,5
1968	102,8	101,8	101,1	101,0	100,8	101,2	101,4	102,2	102,5	102,4	102,9	103,4	102,0
1969	103,6	103,4	103,2	103,7	103,9	103,7	104,8	105,1	105,1	104,6	104,8	105,2	104,3
1970	104,9	105,2	105,4	105,1	105,6	105,2	106,3	106,7	106,7	106,4	106,6	107,2	105,9
(COEFF. RACC. TRA INDICI MENS. BASE 1966 E BASE 1970: 1,0614 ; TRA BASE 1961 E BASE 1970: 1,3228)													
BASE: ANNO 1970 = 100													
1971	101,2	101,2	101,3	101,1	101,9	102,2	102,9	103,1	104,7	104,8	105,4	105,3	103,0
1972	105,9	105,9	105,6	105,5	105,7	106,0	106,3	106,5	107,6	108,0	108,5	108,7	106,7
1973	109,6	109,0	109,6	112,6	112,6	....	....	....	....	....	....	....	....
1974	....	....	....	....	....	....	....	....	....	....	....	....	....
1975	....	....	....	....	....	....	....	....	....	....	....	....	....
1976	....	....	....	....	....	....	....	....	....	....	....	....	....
(C. R. TRA IND. MENS. B. 1970 E B. 1976: 1,9899 ; TRA B. 1966 E B. 1976: 2,1121 ; TRA B. 1961 E B. 1976: 2,6322)													
BASE: ANNO 1976 = 100													
1977	109,0	113,6	114,2	115,6	117,1	117,7	118,7	119,5	119,8	123,7	125,0	125,1	118,3
1978	126,6	127,1	128,1	130,6	131,6	133,4	133,4	134,7	135,6	137,1	137,2	137,8	132,8
1979	140,4	141,6	143,1	145,4	148,0	148,3	148,5	149,5	154,6	155,2	157,2	158,9	149,2

(\*) DAL MESE DI GIUGNO 1973 AL MESE DI DICEMBRE 1976 L'INDICE NON E' STATO CALCOLATO PER MANCATA RILEVAZIONE DEI PREZZI O PER RILEVAZIONE DEGLI STESSI NON CONFORME ALLE NORME IMPARTITE DALL'ISTAT.

**INDICI DEI PREZZI AL CONSUMO PER LE FAMIGLIE DI OPERAI E IMPIEGATI**  
(gia' indici del costo della vita)

Pescara

Indice generale

A N N I	GEN	FEB	MAR	APR	MAG	GIU	LUG	AGO	SET	OTT	NOV	DIC	A N N O
BASE: ANNO 1938 = 1													
1947	34,15	35,81	36,74	40,15	40,19	42,69	45,80	47,97	49,76	49,16	47,01	45,23	42,89
1948	44,53	43,79	44,90	46,73	46,51	46,22	42,25	44,77	46,81	45,24	45,95	46,45	45,35
1949	46,15	47,09	47,05	49,09	47,55	47,76	45,64	45,96	45,84	44,56	44,25	43,81	46,23
1950	43,55	44,30	45,30	46,07	45,03	45,58	44,98	46,08	46,74	46,20	46,79	46,35	45,58
1951	47,87	49,78	50,10	51,85	51,11	51,22	50,80	50,31	51,62	51,19	51,61	51,31	50,73
1952	51,83	52,37	52,33	52,85	52,45	52,52	52,74	52,65	53,77	54,10	53,71	53,68	52,92
1953	52,70	53,00	53,10	53,70	53,52	53,44	52,99	53,36	53,45	54,08	54,24	54,63	53,52
1954	54,19	54,39	54,02	54,95	54,51	54,67	54,46	54,68	55,39	54,91	56,25	56,84	54,94
1955	56,68	56,34	57,39	58,12	58,73	59,18	59,33	59,63	59,26	58,90	59,71	60,52	58,65
1956	60,51	62,08	62,78	63,40	62,60	62,98	63,68	63,64	63,76	63,18	62,98	63,18	62,90
1957	63,45	63,03	62,67	62,37	63,15	62,49	64,26	64,22	64,48	65,06	65,13	64,84	63,76
1958	65,69	65,42	65,68	65,91	67,92	67,61	66,83	66,87	66,64	64,85	65,49	64,50	66,12
1959	65,38	65,47	65,30	65,92	66,26	66,11	65,93	66,01	65,93	66,12	66,10	66,66	65,93
1960	66,65	66,52	66,15	66,11	66,13	66,61	66,51	66,45	66,45	66,28	66,66	66,94	66,46
1961	66,80	66,81	66,93	66,44	67,12	66,92	66,30	66,80	66,94	67,06	67,51	67,64	66,94
(GLI INDICI BASE 1938 = 1 SI RIPORTANO A BASE 1961 = 100 DIVIDENDOLI PER 0,6694)													
BASE: ANNO 1961 = 100													
1962	100,6	102,6	103,5	102,5	102,4	102,9	103,0	102,8	103,4	103,1	104,0	106,1	103,1
1963	107,8	108,1	107,0	108,2	106,8	106,1	105,3	105,8	109,0	113,1	111,4	113,1	108,5
1964	113,2	112,6	112,7	113,1	117,7	120,3	120,5	121,3	121,4	120,6	120,0	120,2	117,8
1965	120,2	120,4	120,1	120,6	121,1	121,3	121,9	122,3	121,8	122,2	122,9	123,2	121,5
1966	123,1	122,9	123,0	123,6	124,5	124,0	123,9	123,9	124,2	124,2	124,1	123,3	123,7
(COEFFICIENTE DI RACCORDO TRA INDICI MENSILI BASE 1961 E BASE 1966: 1,2256)													
BASE: ANNO 1966 = 100													
1967	100,7	100,4	100,4	100,5	100,3	100,5	100,9	101,1	101,9	102,3	102,6	103,1	101,2
1968	102,6	102,7	102,6	102,9	103,0	103,4	104,2	104,7	104,1	103,9	104,1	104,6	103,6
1969	104,6	104,3	104,8	104,6	105,4	106,4	107,0	107,3	107,0	106,8	107,6	108,3	106,2
1970	108,4	109,6	110,2	111,8	112,5	113,2	113,4	115,5	115,8	116,3	117,0	117,7	113,5
(COEFF. RACC. TRA INDICI MENS. BASE 1966 E BASE 1970: 1,1461 ; TRA BASE 1961 E BASE 1970: 1,4047)													
BASE: ANNO 1970 = 100													
1971	102,8	103,4	103,8	103,7	104,6	104,9	105,1	105,3	105,2	105,7	105,9	106,8	104,8
1972	106,7	108,5	108,6	108,8	109,4	110,5	110,9	111,9	112,0	115,3	115,0	115,2	111,1
1973	115,9	117,1	119,7	120,2	122,5	122,7	123,5	124,0	124,2	126,3	127,1	129,7	122,7
1974	130,2	133,0	137,4	137,6	138,3	142,3	145,2	148,0	152,2	155,2	161,6	163,4	145,4
1975	164,2	165,9	165,7	166,1	167,4	168,5	169,7	171,8	172,2	174,8	177,1	178,1	170,1
1976	180,0	183,5	189,8	195,0	198,2	200,0	202,1	203,7	211,1	216,2	218,7	221,6	201,7
(C. B. TRA IND. MENS. B. 1970 E B. 1976: 2,0614 ; TRA B. 1966 E B. 1976: 2,3626 ; TRA B. 1961 E B. 1976: 2,8956)													
BASE: ANNO 1976 = 100													
1977	108,3	111,4	113,0	113,8	114,5	115,9	116,8	117,9	118,6	121,8	123,0	123,3	116,6
1978	125,1	126,6	128,2	130,9	133,3	134,6	135,7	136,2	136,6	138,9	139,5	140,5	133,9
1979	145,5	148,1	150,1	152,2	154,1	155,4	157,5	159,2	162,5	165,1	168,7	171,5	157,5



**INDICI DEI PREZZI AL CONSUMO PER LE FAMIGLIE DI OPERAI E IMPIEGATI**  
(gia' indici del costo della vita)

**Chieti (\*)** **Indice generale**

A N N I	GEN	FEB	MAR	APR	MAG	GIU	LUG	AGO	SET	OTT	NOV	DIC	A N N O
BASE: ANNO 1938 = 1													
1947	38,13	37,68	38,87	39,84	40,85	42,42	46,29	48,16	50,82	52,71	52,29	51,92	45,00
1948	50,30	49,61	49,82	49,24	49,13	48,92	46,54	49,47	50,35	49,66	49,59	51,63	49,53
1949	50,60	51,60	51,33	52,60	50,01	49,12	47,50	47,85	47,90	47,02	47,67	47,27	49,22
1950	46,65	46,77	46,16	47,82	46,74	46,08	46,46	47,04	48,97	48,87	48,57	49,19	47,44
1951	50,29	50,96	51,53	52,59	52,54	52,81	54,43	53,76	53,52	52,82	52,35	52,94	52,54
1952	53,16	53,69	53,93	54,74	56,69	56,96	54,39	55,22	56,83	56,49	57,40	56,89	55,57
1953	56,41	55,65	55,79	57,08	57,27	56,80	55,66	55,16	54,81	54,99	55,19	55,68	55,37
1954	56,31	56,81	56,27	57,17	57,14	56,81	56,51	56,26	56,16	56,82	57,54	57,94	56,81
1955	58,12	57,83	58,61	59,68	59,99	59,98	58,64	58,38	57,92	58,28	59,54	61,17	59,01
1956	60,91	63,24	63,51	63,60	63,53	62,65	61,52	62,52	62,85	62,45	63,69	64,17	62,89
1957	63,31	62,31	62,24	62,38	62,31	62,49	62,49	62,52	63,01	64,28	64,09	65,00	63,04
1958	64,78	64,42	64,56	64,87	65,66	66,28	66,11	66,02	65,72	64,36	64,61	65,00	65,20
1959	65,78	65,55	65,49	65,83	65,43	65,31	64,86	65,01	65,34	65,96	65,94	65,90	65,53
1960	66,30	66,15	65,92	65,77	65,99	66,13	66,26	66,54	66,01	66,02	66,41	67,11	66,22
1961	67,52	67,38	67,37	66,95	67,44	66,98	66,18	65,90	66,48	66,29	66,52	66,98	66,83
BASE: ANNO 1966 = 100													
1967	100,7	100,5	100,6	100,6	101,3	100,9	101,2	101,6	101,9	101,9	102,3	102,7	101,4
1968	103,2	102,6	102,3	102,4	102,4	102,2	102,0	101,9	101,9	102,4	102,4	103,7	102,5
1969	103,5	103,7	104,2	104,8	105,0	105,3	105,8	106,2	106,2	107,3	108,4	110,1	105,9
1970	110,2	111,4	112,3	112,9	113,5	113,8	113,4	113,8	114,6	114,5	115,4	115,6	113,5
(COEFFICIENTE DI RACCORDO TRA INDICI MENSILI BASE 1966 E BASE 1970: 1,1311)													
BASE: ANNO 1970 = 100													
1971	102,0	102,4	102,7	102,9	103,9	104,8	105,1	105,4	106,9	106,9	107,3	107,0	104,8
1972	107,5	108,4	108,3	108,4	109,3	110,6	110,9	111,7	112,5	113,2	114,3	116,1	110,9
1973	116,3	117,5	118,7	120,7	124,3	124,8	126,1	127,3	127,1	128,3	129,8	133,1	124,5
1974	133,7	135,6	139,8	140,1	143,1	145,3	148,2	151,6	155,2	157,4	161,6	162,7	147,9
1975	164,6	165,2	164,3	166,5	170,1	170,7	171,3	172,5	173,9	174,8	175,8	177,7	170,7
1976	177,4	184,7	185,6	191,1	193,8	195,0	194,9	198,0	203,0	208,8	212,0	216,1	196,7
(COEFF. RACC. TRA INDICI MENS. BASE 1970 E BASE 1976: 1,9899 ; TRA BASE 1966 E BASE 1976: 2,2508)													
BASE: ANNO 1976 = 100													
1977	109,3	110,6	114,1	115,9	116,8	117,8	118,3	119,5	120,6	121,9	123,3	125,6	117,8
1978	125,8	126,0	126,4	131,6	134,6	136,7	138,0	139,6	140,5	141,5	143,3	143,7	135,6
1979	147,9	149,6	152,7	153,4	154,3	155,3	156,5	158,5	161,4	162,9	164,9	167,1	157,0

(\*) DAL MESE DI GENNAIO 1962 AL MESE DI DICEMBRE 1966 L'INDICE NON E' STATO CALCOLATO PER DIFETTO DELLA RELATIVA ECCUMENTAZIONE.

**INDICI DEI PREZZI AL CONSUMO PER LE FAMIGLIE DI OPERAI E IMPIEGATI**  
(gia' indici del costo della vita)

**Campobasso****Indice generale**

A N N I	GEN	FEB	MAR	APR	MAG	GIU	LUG	AGO	SET	OTT	NOV	DIC	A N N O
BASE: ANNO 1938 = 1													
1947	36,8	37,22	38,58	42,06	44,68	47,08	49,29	51,67	53,74	51,15	43,14	44,05	44,98
1948	42,66	42,19	43,01	45,86	45,88	45,54	42,31	45,86	46,56	45,69	45,97	47,30	44,90
1949	48,03	48,11	48,07	46,89	45,39	46,52	45,72	44,81	45,48	43,46	41,42	41,76	45,72
1950	41,39	41,00	40,57	43,19	42,51	43,49	43,43	43,86	45,09	46,80	47,25	46,90	43,79
1951	47,65	48,85	49,60	51,39	50,55	50,81	50,17	48,72	48,86	48,88	49,06	49,73	49,52
1952	49,03	49,96	49,98	51,51	50,76	50,76	50,51	50,48	51,33	51,51	51,37	51,40	50,72
1953	51,25	50,33	50,57	51,95	52,52	52,15	51,27	51,57	52,20	52,45	52,55	52,88	51,81
1954	53,19	53,29	53,43	52,75	53,37	53,48	53,74	53,13	53,41	53,86	54,67	54,85	53,60
1955	54,87	54,47	54,13	54,60	54,88	55,54	56,01	56,45	56,51	56,35	56,88	57,21	55,66
1956	58,32	59,26	59,77	60,23	61,07	60,92	60,76	60,30	60,49	59,00	59,48	59,72	59,94
1957	60,50	60,40	59,79	59,36	59,33	59,37	59,63	59,91	60,44	62,81	63,49	63,61	60,72
1958	64,00	63,70	63,89	65,11	65,80	66,28	66,87	66,67	66,30	64,11	64,05	63,25	65,00
1959	63,58	63,14	62,91	63,19	62,82	62,36	62,35	62,47	62,66	62,92	63,84	63,83	63,01
1960	63,87	64,24	63,65	63,95	64,42	64,40	64,98	65,48	65,43	65,33	65,59	65,42	64,73
1961	65,02	64,98	64,87	66,51	66,41	66,54	66,68	66,75	66,17	66,06	65,94	65,74	65,97
(GLI INDICI BASE 1938 = 1 SI RIPERTANO A BASE 1961 = 100 DIVIDENDOLI PER 0,6597)													
BASE: ANNO 1961 = 100													
1962	102,2	101,3	100,8	101,2	101,1	103,8	103,5	107,1	102,0	101,8	102,6	105,4	102,7
1963	106,1	107,7	108,5	110,0	109,7	111,0	112,9	112,0	112,5	113,6	116,3	116,0	111,4
1964	116,4	116,4	115,9	116,3	116,7	118,2	118,6	118,8	119,4	119,6	120,1	120,4	118,1
1965	120,5	120,3	120,7	121,1	121,2	121,9	122,4	123,0	122,9	123,4	123,7	123,5	122,1
1966	123,6	122,6	122,6	122,9	123,3	123,3	123,4	123,3	123,1	123,1	123,8	124,7	123,3
(COEFFICIENTE DI RACCORDO TRA INDICI MENSILI BASE 1961 E BASE 1966: 1,2310)													
BASE: ANNO 1966 = 100													
1967	101,5	100,8	100,9	101,2	101,2	100,9	100,7	101,1	101,1	101,8	101,3	101,9	101,2
1968	102,0	102,1	102,0	102,5	103,1	103,2	102,4	102,2	102,1	102,0	102,1	102,0	102,3
1969	102,2	102,3	102,4	103,0	103,3	104,1	105,0	105,3	105,3	106,1	106,5	106,7	104,4
1970	106,7	106,0	106,0	106,9	107,9	110,0	110,3	111,3	113,5	115,2	115,6	115,8	110,4
(COEFF. RACC. TRA INDICI MENS. BASE 1966 E BASE 1970: 1,1298 ; TRA BASE 1961 E BASE 1970: 1,3908)													
BASE: ANNO 1970 = 100													
1971	102,7	102,4	102,6	102,9	103,3	103,3	103,8	103,6	105,2	105,4	105,3	105,8	103,9
1972	105,8	106,3	106,6	108,1	108,8	109,2	110,3	111,7	112,3	113,4	115,0	114,8	110,2
1973	117,5	117,6	118,5	121,8	125,3	125,4	126,5	127,1	127,7	129,4	131,4	133,0	125,1
1974	133,3	136,3	141,8	144,1	144,6	146,9	150,9	154,1	157,5	159,7	161,6	164,5	149,6
1975	165,9	166,8	166,4	167,5	169,3	170,3	170,3	173,9	174,2	175,0	177,1	178,4	171,2
1976	181,9	183,2	186,8	191,3	192,8	191,9	192,8	194,8	201,5	210,5	214,3	216,3	196,5
(C. R. TRA IND. MENS. B. 1970 E B. 1976: 2,0009 ; TRA B. 1966 E B. 1976: 2,2606 ; TRA B. 1961 E B. 1976: 2,7829)													
BASE: ANNO 1976 = 100													
1977	108,7	110,8	112,4	113,1	115,8	116,2	116,9	119,1	119,2	119,8	121,8	122,4	116,3
1978	123,2	123,2	124,9	126,1	127,1	127,6	128,4	131,9	132,9	133,4	135,3	135,9	129,2
1979	140,4	141,8	143,6	147,8	150,0	152,5	154,8	157,4	161,6	163,6	165,1	167,8	153,9

**INDICI DEI PREZZI AL CONSUMO PER LE FAMIGLIE DI OPERAI E IMPIEGATI**  
(gia' indici del costo della vita)

Caserta (\*)

Indice generale

A N N I	GEN	FEB	MAR	APR	MAG	GIU	LUG	AGO	SET	OTT	NOV	DIC	A N N O
BASE: ANNO 1938 = 1													
1947	37,09	36,87	38,92	43,23	44,55	44,78	49,70	50,78	52,78	52,61	54,81	49,22	46,28
1948	47,11	45,78	49,93	48,99	49,65	43,96	42,70	43,80	46,78	46,14	45,35	47,92	46,51
1949	47,90	47,54	47,83	50,05	48,05	48,52	48,39	49,42	48,66	47,12	47,63	46,62	48,14
1950	45,92	46,44	46,72	47,31	46,87	48,10	47,43	48,19	48,60	48,33	48,80	48,67	47,62
1951	49,00	52,65	52,77	54,80	55,74	56,03	56,51	55,95	55,78	55,14	54,54	54,16	54,42
1952	54,43	56,01	56,34	57,45	58,04	57,71	57,33	56,98	56,78	57,75	57,40	57,57	56,98
1953	56,86	57,35	57,89	57,90	57,17	56,38	55,99	55,94	55,83	56,63	56,64	57,05	56,80
1954	56,31	56,63	56,79	56,84	57,00	56,92	56,63	57,33	57,26	57,17	56,96	56,50	56,86
1955	56,61	56,92	57,15	57,58	58,27	59,08	59,04	59,57	59,69	60,23	59,96	59,86	58,66
1956	60,81	62,86	63,20	63,39	63,20	63,56	62,91	62,55	63,09	62,65	63,16	63,92	62,94
1957	64,88	64,80	64,46	64,78	64,59	64,68	64,27	63,94	64,26	64,19	64,52	64,78	64,51
1958	65,41	65,67	66,05	66,76	66,79	66,34	66,32	66,01	66,21	66,34	66,62	67,25	66,36
1959	67,25	66,65	67,04	67,08	67,28	67,34	66,60	66,22	66,22	67,32	67,94	68,15	67,09
1960	67,89	67,62	67,80	68,87	68,67	68,57	68,37	68,50	68,33	67,58	67,93	68,84	68,25
1961	68,82	68,73	69,62	69,97	70,27	69,75	68,98	69,08	69,75	69,53	69,77	70,37	69,55

(GLI INDICI BASE 1938 = 1 SI RIPORTANO A BASE 1961 = 100 DIVIDENDOLI PER 0,6955)

BASE: ANNO 1961 = 100

1962	101,3	102,4	103,1	104,7	104,2	104,9	104,7	104,4	105,0	103,3	104,1	105,7	104,0
1963	108,4	109,1	111,3	110,3	111,7	111,5	110,6	112,0	112,0	113,0	114,1	113,8	111,5
1964	114,8	115,0	114,3	113,4	115,5	116,8	116,4	115,9	116,0	117,1	117,5	119,0	116,0
1965	119,2	119,7	119,7	119,8	119,8	120,2	120,1	121,6	120,3	120,2	120,3	121,6	120,2
1966	121,5	121,7	121,9	122,0	122,2	122,3	122,3	121,7	121,2	121,0	121,9	122,8	121,9

(\*) A PARTIRE DAL MESE DI GENNAIO 1967 L'INDICE NON E' STATO CALCOLATO PER DIFETTO DELLA RELATIVA DOCUMENTAZIONE.

**INDICI DEI PREZZI AL CONSUMO PER LE FAMIGLIE DI OPERAI E IMPIEGATI**  
(gia' indici del costo della vita)

Benevento (\*)

Indice generale

A N N I	GEN	FEB	MAR	APR	MAG	GIU	LUG	AGO	SET	OTT	NOV	DIC	A N N O
BASE: ANNO 1938 = 1													
1947	33,20	33,04	33,16	34,67	37,17	39,15	43,62	43,93	45,98	44,40	42,67	41,20	39,35
1948	44,08	39,53	40,49	41,03	41,25	41,52	38,89	39,83	40,88	41,02	41,25	42,02	40,99
1949	42,93	41,56	40,84	42,16	41,87	41,96	40,07	41,21	41,58	40,17	40,28	39,55	41,18
1950	38,15	38,51	38,20	39,22	39,19	39,48	38,51	41,05	41,11	41,79	42,59	42,88	40,06
1951	42,83	44,90	45,53	45,80	46,46	47,13	47,39	47,23	47,64	47,34	46,53	45,76	46,21
1952	45,50	45,26	45,49	46,43	45,59	45,23	46,33	45,71	46,36	46,72	47,80	47,03	46,12
1953	46,33	45,63	46,66	47,20	47,21	46,41	45,57	45,22	45,48	45,58	46,13	46,14	46,13
1954	47,30	47,10	46,60	46,38	46,75	47,21	47,12	46,84	47,25	47,48	47,17	47,25	47,04
1955	46,96	46,92	47,21	47,61	48,15	48,54	48,67	48,90	48,83	48,98	49,11	49,59	48,29
1956	49,56	50,78	51,00	50,89	50,80	50,45	50,20	51,79	51,29	51,88	51,57	51,99	51,02
1957	52,34	51,92	52,17	51,97	51,43	51,38	51,62	51,90	52,38	53,05	53,73	53,83	52,31
1958	55,05	54,29	54,86	56,24	56,73	56,28	56,97	56,77	55,87	55,31	55,33	54,91	55,72
1959	54,44	54,23	53,83	54,26	54,93	54,75	54,58	54,44	54,59	54,57	55,22	55,61	54,62
1960	55,45	54,95	55,07	55,46	55,37	55,33	56,41	56,66	56,50	56,59	56,79	56,90	55,96
1961	56,63	56,71	57,70	57,31	56,78	56,49	55,99	56,33	56,95	57,31	58,03	57,71	57,00
(GLI INDICI BASE 1938 = 1 SI RIPORTANO A BASE 1961 = 100 DIVIDENDOLI PER 0,5700)													
BASE: ANNO 1961 = 100													
1962	102,1	102,2	101,8	104,6	104,2	104,6	105,2	104,7	105,7	106,8	108,4	111,4	105,1
1963	111,6	113,7	114,6	114,9	115,0	114,3	114,8	116,1	116,7	119,0	118,8	120,6	115,8
1964	120,5	119,7	119,0	117,1	119,5	120,6	121,3	121,0	121,0	122,9	125,0	125,5	121,1
1965	127,2	127,4	127,6	128,3	129,6	129,6	131,0	132,0	131,5	130,7	130,6	130,5	129,7
1966	130,4	129,9	129,3	128,9	129,2	128,9	129,4	129,4	129,4	129,3	129,7	130,2	129,5
(COEFFICIENTE DI RACCORDO TRA INDICI MENSILI BASE 1961 E BASE 1966: 1,2942)													
BASE: ANNO 1966 = 100													
1967	100,0	100,2	100,2	100,2	100,5	100,2	100,4	101,1	101,4	101,9	101,8	102,4	100,9
1968	101,9	101,5	101,6	101,5	101,0	101,0	101,7	101,6	101,7	102,4	102,4	102,9	101,8
1969	102,5	102,4	102,8	103,0	103,5	103,6	105,5	106,9	106,9	108,2	108,3	109,2	105,2
1970	108,2	108,2	108,2	108,2	108,7	109,5	111,4	112,3	114,3	115,2	115,1	116,2	111,3
(COEFF. RACC. TRA INDICI MENS. BASE 1966 E BASE 1970: 1,1337 ; TRA BASE 1961 E BASE 1970: 1,4672)													
BASE: ANNO 1970 = 100													
1971	102,3	103,1	104,3	104,3	104,7	105,4	105,4	105,8	106,0	106,2	106,5	106,8	105,1
1972	106,8	106,6	106,8	107,2	108,1	109,2	110,3	111,9	113,2	114,3	114,7	116,1	110,4
1973	117,3	118,2	120,4	122,8	125,5	126,7	125,8	125,6	125,7	129,3	131,2	134,7	125,3
1974	135,9	136,4	142,3	.....	.....	.....	.....	.....	.....	.....	.....	.....	.....

(\*) A PARTIRE DAL MESE DI APRILE 1974 L'INDICE NON E' STATO CALCOLATO PER MANCATA RILEVAZIONE DEI PREZZI O PER RILEVAZIONE DEGLI STESSI NON CONFORME ALLE NORME IMPARTITE DALL'ISTAT.

**INDICI DEI PREZZI AL CONSUMO PER LE FAMIGLIE DI OPERAI E IMPIEGATI**  
(gia' indici del costo della vita)

Napoli

Indice generale

A N N I	GEN	FEB	MAR	APR	MAG	GIU	LUG	AGO	SET	OTT	NOV	DIC	A N N O
BASE: ANNO 1938 = 1													
1947	37,42	37,81	39,61	43,16	42,07	45,44	48,53	51,59	53,22	53,41	50,32	48,72	45,94
1948	47,45	46,21	48,19	48,32	47,81	46,74	44,31	46,61	46,36	45,96	45,90	46,39	46,69
1949	47,04	47,42	48,17	49,01	49,20	48,49	46,69	46,61	46,09	45,21	45,42	44,51	46,99
1950	44,56	45,05	44,94	45,51	44,70	44,32	44,56	45,88	47,46	47,04	46,60	47,28	45,66
1951	47,98	50,64	50,89	52,25	52,83	52,91	52,44	52,21	52,33	52,40	52,21	52,48	51,80
1952	52,12	52,87	52,98	52,92	53,08	52,83	52,51	52,83	53,81	54,05	53,76	53,59	53,11
1953	53,59	53,87	53,78	54,95	55,29	54,78	53,94	53,43	53,39	53,50	53,51	54,06	54,01
1954	53,93	54,23	54,47	54,74	55,42	55,45	55,32	55,01	55,01	54,58	54,91	54,93	54,83
1955	55,23	55,38	55,57	56,19	57,35	57,26	56,86	57,62	57,38	57,27	57,37	57,65	56,76
1956	59,18	60,19	61,38	62,02	62,12	61,50	60,90	60,85	61,03	60,31	60,15	60,56	60,86
1957	61,80	61,64	61,48	61,48	61,29	61,37	61,75	61,68	62,00	62,16	62,51	63,03	61,85
1958	64,26	64,89	64,85	65,69	66,24	66,31	66,53	66,47	66,26	66,45	66,37	66,08	65,87
1959	66,32	65,92	65,77	66,42	66,38	66,34	65,91	65,53	65,55	66,15	66,56	66,53	66,11
1960	67,72	67,68	67,38	67,50	67,66	67,69	67,71	67,67	67,54	67,44	67,70	67,86	67,63
1961	68,83	69,89	68,88	69,67	69,83	69,86	69,49	69,49	69,46	69,33	69,89	70,00	69,47
(GLI INDICI BASE 1938 = 1 SI RIPORTANO A BASE 1961 = 100 DIVIDENDOLI PER 0,6947)													
BASE: ANNO 1961 = 100													
1962	102,0	102,4	102,8	103,6	103,5	104,4	104,3	103,8	103,9	105,2	105,3	106,2	104,0
1963	110,1	111,7	112,7	113,1	112,7	111,9	111,9	111,9	112,6	113,4	113,7	114,0	112,5
1964	115,3	116,0	116,3	117,1	117,9	118,6	119,3	119,6	119,8	120,3	121,5	121,8	118,6
1965	122,9	123,0	123,6	124,3	124,5	125,1	125,7	125,8	125,8	125,5	125,7	125,8	124,8
1966	126,4	126,3	126,6	126,8	126,6	126,6	126,7	126,6	126,2	126,7	126,6	126,0	126,5
(COEFFICIENTE DI RACCORDO TRA INDICI MENSILI BASE 1961 E BASE 1966: 1,2638)													
BASE: ANNO 1966 = 100													
1967	100,2	100,2	100,4	101,0	101,3	101,4	101,5	101,7	102,1	101,8	101,7	101,7	101,3
1968	101,9	101,9	102,0	102,2	102,2	101,5	101,8	102,2	102,6	102,7	102,7	102,7	102,2
1969	103,3	103,5	104,2	104,8	104,7	104,6	105,7	105,8	106,5	106,9	106,9	107,2	105,3
1970	107,8	108,2	108,4	109,5	109,6	109,7	109,4	109,3	110,0	110,6	111,0	111,0	109,5
(COEFF. RACC. TRA INDICI MENS. BASE 1966 E BASE 1970: 1,0882 ; TRA BASE 1961 E BASE 1970: 1,3753)													
BASE: ANNO 1970 = 100													
1971	102,9	103,0	103,5	103,7	103,9	103,8	103,7	104,0	104,8	105,6	105,7	106,0	104,2
1972	106,8	107,3	107,4	107,4	107,6	108,4	109,1	109,4	111,0	113,4	114,3	114,9	109,8
1973	117,0	118,0	119,5	121,5	122,9	123,5	124,1	124,9	125,7	126,8	128,6	130,6	123,6
1974	133,4	136,4	139,7	141,4	143,4	146,4	149,5	151,7	156,9	161,3	164,9	165,9	149,2
1975	163,7	170,1	169,9	171,6	172,2	173,3	174,1	174,9	178,5	179,8	181,2	182,6	174,7
1976	184,3	186,8	191,2	197,0	200,3	202,2	202,7	204,7	208,0	215,6	220,6	223,9	203,1
(C. R. TRA IND. MENS. E. 1970 E E. 1976: 2,0636 ; TRA E. 1966 E E. 1976: 2,2456 ; TRA B. 1961 E E. 1976: 2,8381)													
BASE: ANNO 1976 = 100													
1977	109,8	112,1	113,3	113,9	114,7	115,4	116,4	117,2	118,4	120,2	121,6	122,4	116,3
1978	123,3	124,3	125,7	127,3	128,3	129,9	130,9	131,7	133,4	134,2	134,9	135,8	130,0
1979	139,4	141,3	143,5	145,7	147,8	149,1	150,6	151,2	153,4	157,1	159,5	165,4	150,3

**INDICI DEI PREZZI AL CONSUMO PER LE FAMIGLIE DI OPERAI E IMPIEGATI**  
(gia' indici del costo della vita)

Avellino (\*)

Indice generale

A N N I	GEN	FEB	MAR	APR	MAG	GIU	LUG	AGO	SET	OTT	NOV	DIC	A N N O
BASE: ANNO 1938 = 1													
1947	33,84	33,76	34,40	34,85	35,79	37,35	39,45	43,00	43,02	43,34	41,37	39,88	38,34
1948	44,06	43,58	45,21	46,74	45,46	42,99	40,92	42,66	42,89	43,02	43,60	45,74	43,91
1949	47,86	47,89	46,75	46,93	44,85	43,29	41,90	42,29	43,27	42,88	43,28	42,55	44,48
1950	42,06	41,83	41,82	42,86	42,31	41,93	41,38	43,03	43,75	44,11	45,28	45,48	42,99
1951	46,70	48,28	48,37	49,27	49,45	49,34	48,54	47,89	48,02	47,96	48,41	49,05	48,44
1952	49,40	49,86	50,06	50,00	50,16	49,66	49,72	50,96	51,58	52,32	52,91	53,08	50,81
1953	52,37	51,93	52,35	52,81	52,53	52,43	51,52	51,52	51,74	51,86	52,46	53,07	52,22
1954	52,23	52,27	52,12	52,35	52,63	53,78	53,66	53,93	54,24	54,30	55,61	55,46	53,55
1955	55,39	54,79	55,25	56,02	57,17	56,01	55,80	55,86	55,97	56,08	57,22	57,93	56,12
1956	57,86	58,88	59,59	60,50	60,99	60,76	60,22	60,17	61,04	60,65	60,72	61,22	60,22
1957	61,19	60,91	60,43	60,14	59,85	60,04	60,51	60,42	61,01	62,70	61,99	61,82	60,92
1958	61,41	61,23	61,26	61,28	62,39	63,01	62,68	62,46	62,16	61,06	61,02	60,87	61,74
1959	61,42	60,44	59,67	59,53	60,19	59,73	60,04	59,65	59,98	59,80	60,26	61,00	60,14
1960	61,02	60,82	60,61	60,79	60,67	61,24	61,72	61,74	62,01	62,59	63,24	62,97	61,62
1961	63,59	64,20	64,45	64,02	63,94	63,93	64,62	64,68	64,82	64,70	65,07	65,20	64,44
(GLI INDICI BASE 1938 = 1 SI RIPORTAMO A BASE 1961 = 100 DIVIDENDOLI PER 0,6444)													
BASE: ANNO 1961 = 100													
1962	102,2	102,3	102,3	102,4	102,3	103,8	104,5	103,7	103,5	104,3	106,0	106,7	103,7
1963	108,2	108,9	110,9	113,3	112,1	112,1	113,1	113,1	115,4	115,7	117,1	116,1	113,0
1964	117,6	115,6	112,3	112,2	112,6	114,8	114,7	114,9	114,6	116,7	117,2	116,8	115,0
1965	120,0	119,9	119,8	120,5	120,8	121,8	121,9	124,1	123,6	124,9	125,8	125,4	122,4
1966	124,9	125,2	124,9	124,5	124,9	124,5	124,7	124,8	124,7	124,4	124,1	124,5	124,7
(COEFFICIENTE DI RACCORDO TRA INDICI MENSILI BASE 1961 E BASE 1966: 1,2538)													
BASE: ANNO 1966 = 100													
1967	99,4	99,7	99,5	99,6	99,4	100,0	100,5	100,7	100,7	101,0	100,9	101,1	100,2
1968	100,9	100,7	100,7	100,8	100,7	100,5	100,4	99,7	99,8	100,3	100,4	100,8	100,5
1969	101,7	101,6	102,5	102,7	103,5	103,9	104,7	105,2	105,7	105,9	105,3	106,1	104,1
1970	105,2	104,9	104,7	105,8	106,4	106,5	106,9	107,3	108,0	107,4	108,4	108,8	106,7
(COEFF. RACC. TRA INDICI MENS. BASE 1966 E BASE 1970: 1,0677 ; TRA BASE 1961 E BASE 1970: 1,3387)													
BASE: ANNO 1970 = 100													
1971	101,8	101,9	102,2	102,4	102,6	102,2	102,0	102,9	103,6	103,4	103,3	103,5	102,7
1972	104,1	104,4	104,2	104,6	104,6	105,5	107,3	108,8	108,9	110,5	110,6	112,0	107,1
1973	112,3	113,3	114,6	116,5	118,9	.....	.....	.....	.....	.....	.....	.....	.....

(\*) A PARTIRE DAL MESE DI GIUGNO 1973 L'INDICE NON E' STATO CALCOLATO PER MANCATA RILEVAZIONE DEI PREZZI O PER RILEVAZIONE DEGLI STESSI NON CONFORME ALLE NORME IMPARTITE DALL'ISTAT.

**INDICI DEI PREZZI AL CONSUMO PER LE FAMIGLIE DI OPERAI E IMPIEGATI**  
(gia' indici del costo della vita)

Salerno (*)												Indice generale	
A N N I	GEN	FEB	MAR	APR	MAG	GIU	LUG	AGO	SET	OTT	NOV	DIC	A N N O
BASE: ANNO 1938 = 1													
1947	37,28	37,23	39,26	40,87	43,17	46,27	49,48	52,00	52,11	51,93	49,70	48,05	45,61
1948	45,81	45,91	47,38	48,93	48,51	47,67	44,51	46,91	46,84	45,57	46,35	46,93	46,78
1949	46,80	47,51	46,17	50,22	47,38	47,78	46,39	46,37	46,48	45,40	44,33	43,08	46,49
1950	42,98	43,48	43,02	44,61	44,35	44,51	44,19	45,17	47,17	46,17	46,22	46,32	44,85
1951	46,82	47,48	48,30	48,53	48,19	48,59	49,62	50,15	50,36	49,95	49,45	49,16	48,88
1952	48,84	50,24	50,42	50,98	51,30	51,50	51,37	51,42	52,68	52,74	52,80	53,15	51,45
1953	52,57	52,44	52,35	53,15	53,44	52,68	51,14	51,46	51,85	52,72	52,74	52,29	52,40
1954	52,11	52,27	52,54	52,78	54,09	54,28	55,11	55,49	55,55	55,20	55,31	55,82	54,21
1955	55,39	55,09	55,05	55,75	57,31	58,03	57,69	57,58	57,22	57,31	56,81	57,55	56,73
1956	57,84	59,12	59,53	59,62	60,29	59,62	59,28	58,66	58,94	58,41	59,56	60,59	59,29
1957	60,91	60,05	59,48	59,95	60,18	60,17	60,08	60,30	60,62	61,45	61,74	61,93	60,57
1958	62,24	61,88	61,98	62,90	64,26	64,39	64,04	64,24	63,68	62,53	63,30	63,34	63,23
1959	54,16	63,76	63,31	63,01	63,23	63,51	63,11	63,20	63,27	64,06	65,20	65,64	63,79
1960	66,19	65,79	65,62	66,35	66,94	66,65	66,07	65,83	65,55	66,14	66,45	66,83	66,20
1961	66,81	66,63	67,28	68,21	68,00	68,00	67,76	68,05	67,56	67,52	68,65	68,62	67,76
(GLI INDICI BASE 1938 = 1 SI RIPORTANO A BASE 1961 = 100 DIVIDENDOLI PER 0,6776)													
BASE: ANNO 1961 = 100													
1962	101,8	101,6	101,7	102,8	103,2	104,6	105,5	105,2	104,6	103,1	103,5	105,1	103,6
1963	105,7	109,8	111,4	112,7	111,4	111,6	110,1	110,2	109,8	111,8	111,6	112,1	110,7
1964	114,1	114,4	114,7	116,1	116,2	116,4	116,5	117,6	117,5	118,3	119,1	120,1	116,8
1965	120,4	120,1	120,1	121,4	121,1	120,5	120,4	120,6	121,1	120,9	121,1	122,0	120,8
1966	121,6	121,4	121,8	122,5	122,4	122,9	122,7	122,3	122,1	122,4	123,3	124,2	122,5
(COEFFICIENTE DI RACCORDO TRA INDICI MENSILI BASE 1961 E BASE 1966: 1,2309)													
BASE: ANNO 1966 = 100													
1967	101,2	100,9	101,3	101,5	101,7	101,9	102,0	102,3	102,9	103,6	105,5	103,2	102,2
1968	102,6	102,0	102,2	102,6	101,9	102,2	101,8	102,2	102,1	102,1	102,1	102,7	102,2
1969	102,5	102,2	102,7	103,5	104,2	104,2	104,7	106,2	106,1	106,7	106,6	107,0	104,7
1970	108,3	109,3	109,2	109,5	110,1	110,2	109,4	110,0	110,6	111,6	112,2	113,6	110,3
(COEFF. RACC. TRA INDICI MENS. BASE 1966 E BASE 1970: 1,1072 ; TRA BASE 1961 E BASE 1970: 1,3629)													
BASE: ANNO 1970 = 100													
1971	102,9	102,9	103,3	103,0	103,8	104,5	104,5	105,0	105,4	105,6	106,9	107,2	104,6
1972	107,3	107,9	107,9	107,9	109,1	110,5	111,3	112,0	112,7	114,4	114,5	115,3	110,9
1973	116,5	117,1	117,1	118,2	119,1	120,8	120,5	121,1	120,7	122,2	123,6	126,3	120,3
1974	128,2	130,5	133,7	135,3	136,3	139,3	142,7	144,5	146,5	148,2	.....	.....	.....
1975	.....	.....	.....	.....	.....	.....	.....	.....	.....	.....	.....	.....	.....
1976	.....	.....	.....	.....	.....	.....	.....	.....	.....	.....	.....	.....	.....
BASE: ANNO 1976 = 100													
1977	.....	.....	.....	.....	.....	.....	.....	.....	.....	.....	.....	.....	.....
1978	.....	.....	.....	.....	.....	.....	.....	.....	.....	.....	.....	.....	.....
1979	137,1	138,1	139,5	141,3	142,3	143,3	143,7	146,3	147,7	151,6	153,3	154,7	144,9
(*) DAL MESE DI NOVEMBRE 1974 AL MESE DI DICEMBRE 1978 L'INDICE NON E' STATO CALCOLATO PER MANCATA RILEVAZIONE DEI PREZZI O PER RILEVAZIONE DEGLI STESSI NON CONFORME ALLE NORME IMPARTITE DALL'ISTAT. LA MANCANZA DI TALI DATI NON HA RESEO POSSIBILE IL CALCOLO DEI COEFFICIENTI DI RACCORDO TRA LA SERIE DI INDICI CON BASE 1976 = 100 E LE SERIE DI INDICI PRECEDENTI.													

**INDICI DEI PREZZI AL CONSUMO PER LE FAMIGLIE DI OPERAI E IMPIEGATI**  
(gia' indici del costo della vita)

Foggia

Indice generale

A N N I	GEN	FEB	MAR	APR	MAG	GIU	LUG	AGO	SET	OTT	NOV	DIC	A N N O
BASE: ANNO 1938 = 1													
1947	38,09	39,12	40,37	42,26	43,44	46,73	47,92	51,12	52,39	52,17	51,07	49,65	46,19
1948	40,35	48,65	49,36	50,63	51,03	48,30	46,73	49,15	49,31	48,37	48,15	48,27	48,94
1949	49,13	48,60	48,79	48,64	45,27	46,90	43,88	45,21	45,21	44,19	43,86	43,50	46,10
1950	43,19	43,22	44,13	44,50	44,14	43,72	43,94	44,39	45,84	45,64	47,17	47,31	44,77
1951	47,88	48,73	49,33	50,68	50,66	50,97	51,22	50,49	50,58	51,25	51,34	51,01	50,35
1952	50,96	51,60	51,26	52,11	52,45	52,44	52,51	52,64	53,49	53,84	53,65	53,90	52,57
1953	54,01	53,90	53,84	54,53	54,28	54,00	53,25	53,66	53,88	53,92	53,99	54,06	53,94
1954	54,14	54,26	54,30	54,79	55,38	55,67	55,44	55,59	56,03	55,84	56,10	56,64	55,35
1955	56,52	56,34	56,58	57,19	56,75	57,05	57,21	58,08	57,64	57,76	58,33	59,18	57,39
1956	59,89	61,11	61,62	61,99	62,53	61,74	61,91	61,75	61,59	61,12	61,30	61,70	61,52
1957	61,37	61,70	61,15	61,42	61,12	61,09	61,72	61,94	62,06	62,26	62,38	62,19	61,74
1958	62,89	62,89	62,52	63,61	64,97	65,27	65,22	64,63	64,10	63,29	63,47	62,76	63,80
1959	62,95	62,91	62,24	62,24	62,31	62,13	62,36	62,69	62,95	63,02	63,29	63,98	62,76
1960	64,62	63,61	63,36	63,71	63,77	63,68	63,93	64,00	63,75	63,80	63,78	64,08	63,84
1961	64,75	64,66	64,49	65,56	65,58	65,22	65,05	65,33	65,57	65,07	65,54	66,23	65,25
(GLI INDICI BASE 1938 = 1 SI RIPETANO A BASE 1961 = 100 DIVIDENDOLI PER 0,6525)													
BASE: ANNO 1961 = 100													
1962	102,2	103,7	106,7	108,2	107,8	107,7	108,7	107,6	107,3	107,0	107,0	110,9	107,1
1963	114,6	115,1	116,0	118,6	118,2	116,3	115,4	115,5	116,0	116,8	116,7	117,2	116,4
1964	117,1	118,8	119,2	119,9	120,1	120,7	122,6	122,6	123,3	123,9	124,2	125,2	121,5
1965	125,9	126,2	126,5	126,8	127,0	127,0	127,5	127,7	128,0	128,3	128,0	128,1	127,3
1966	128,2	128,3	128,2	128,3	128,2	127,8	127,8	127,3	127,8	127,6	127,8	128,0	127,9
(COEFFICIENTE DI RACCORDO TRA INDICI MENSILI BASE 1961 E BASE 1966: 1,2826)													
BASE: ANNO 1966 = 100													
1967	100,0	99,8	99,6	99,5	99,6	99,8	100,0	99,6	101,0	101,3	101,2	101,2	100,2
1968	101,4	101,5	101,5	101,2	101,4	101,5	100,4	100,9	100,9	101,4	102,0	102,0	101,3
1969	102,0	102,9	103,4	103,6	104,0	104,1	104,8	105,0	105,0	105,0	106,8	107,1	104,5
1970	107,3	107,5	108,9	108,6	109,0	108,9	109,6	109,8	110,4	110,7	111,6	111,6	109,5
(COEFF. RACC. TRA INDICI MENS. BASE 1966 E BASE 1970: 1,1006 ; TRA BASE 1961 E BASE 1970: 1,4116)													
BASE: ANNO 1970 = 100													
1971	101,3	101,4	101,3	101,1	101,3	101,7	101,9	101,5	102,7	102,6	102,8	102,7	101,9
1972	103,0	103,2	103,4	103,6	103,8	105,1	105,5	109,5	110,7	111,0	112,2	112,9	107,0
1973	113,5	114,6	115,8	117,1	118,3	119,0	119,9	120,9	120,8	121,5	123,2	125,3	119,2
1974	129,2	129,8	132,8	133,7	134,6	135,9	140,8	141,8	149,1	150,6	153,7	155,0	140,5
1975	158,1	159,7	159,0	160,3	160,7	161,7	162,1	162,4	162,5	165,8	166,1	168,6	162,3
1976	169,4	172,7	178,6	184,0	186,1	186,6	186,1	190,9	193,6	202,1	203,2	205,8	188,3
(C. R. TRA IND. MENS. B. 1970 E B. 1976: 1,9180 ; TRA B. 1966 E B. 1976: 2,1110 ; TRA B. 1961 E B. 1976: 2,7074)													
BASE: ANNO 1976 = 100													
1977	109,3	111,2	112,7	113,2	113,9	114,7	115,5	117,2	119,0	122,1	123,1	123,4	116,3
1978	123,8	125,8	126,0	125,7	127,1	127,5	129,1	130,4	132,4	132,5	135,9	136,3	129,4
1979	140,1	143,8	145,7	149,3	150,6	151,5	152,6	153,5	155,5	160,8	161,5	164,3	152,4



**INDICI DEI PREZZI AL CONSUMO PER LE FAMIGLIE DI OPERAI E IMPIEGATI**  
(gia' indici del costo della vita)

Bari

Indice generale

A N N I	GEN	FEB	MAR	APR	MAG	GIU	LUG	AGO	SET	OTT	NOV	DIC	A N N O
BASE: ANNO 1938 = 1													
1947	35,19	35,83	36,37	39,27	40,66	43,84	45,35	46,23	49,12	49,17	49,18	48,61	43,24
1948	47,45	45,62	45,83	46,89	46,88	45,34	40,34	43,10	44,96	45,12	45,61	46,59	45,31
1949	46,95	46,68	46,76	47,02	48,71	46,43	44,10	44,61	44,78	43,60	43,80	41,97	45,45
1950	42,85	43,16	42,90	43,04	43,61	43,64	42,92	44,02	45,21	44,81	45,40	45,08	43,89
1951	46,12	47,73	48,91	50,26	50,35	50,51	49,78	49,13	49,59	49,75	49,64	49,42	49,27
1952	49,32	49,80	49,90	50,17	50,69	50,64	51,03	51,07	51,44	51,97	52,12	51,95	50,84
1953	52,12	51,86	52,00	52,72	53,27	52,97	52,51	52,20	52,24	52,63	52,72	52,68	52,49
1954	53,25	53,92	54,09	53,98	54,04	54,07	53,91	53,60	53,94	53,91	54,34	54,49	53,95
1955	54,82	54,94	54,94	55,14	55,43	55,54	55,51	56,07	56,49	56,56	57,24	57,87	55,88
1956	58,09	58,66	59,88	60,05	60,01	59,69	59,73	59,53	59,80	59,32	59,28	59,69	59,48
1957	60,51	59,70	59,08	58,79	58,74	59,02	59,40	59,30	59,94	60,42	61,41	62,44	59,90
1958	63,10	63,06	63,10	64,29	65,06	65,02	64,58	64,19	63,62	63,66	63,26	62,75	63,81
1959	62,79	62,74	62,77	62,98	63,04	62,36	62,59	62,87	63,04	63,67	63,95	64,28	63,09
1960	64,44	63,77	63,81	64,55	64,59	64,59	64,50	64,59	64,83	65,05	65,32	65,44	64,62
1961	65,73	66,02	66,10	66,39	66,45	66,62	66,17	66,33	66,64	66,94	67,68	68,00	66,59
(GLI INDICI BASE 1938 = 1 SI RIPORTANO A BASE 1961 = 100 DIVIDENDOLI PER 0,6659)													
BASE: ANNO 1961 = 100													
1962	102,9	102,9	103,1	104,1	103,4	104,3	105,1	104,6	105,6	106,6	107,5	109,6	105,0
1963	110,8	112,0	112,2	112,3	111,5	110,8	111,2	111,5	113,4	114,4	115,4	115,5	112,6
1964	116,8	117,0	117,3	118,3	118,6	119,2	120,1	120,3	121,7	121,8	122,1	122,6	119,7
1965	123,6	124,0	123,9	124,1	124,3	124,3	124,5	125,0	125,5	125,6	125,7	126,4	124,7
1966	127,1	126,7	126,3	126,4	126,7	126,5	126,5	126,2	126,6	127,0	127,5	127,7	126,8
(COEFFICIENTE DI RACCORDO TRA INDICI MENSILI BASE 1961 E BASE 1966: 1,2719)													
BASE: ANNO 1966 = 100													
1967	101,3	101,1	101,1	101,5	101,6	101,9	102,3	102,3	102,7	103,0	103,2	103,3	102,1
1968	103,5	102,9	103,0	102,8	102,9	102,4	101,9	101,6	102,4	102,4	102,6	102,9	102,6
1969	103,0	102,9	103,3	103,5	103,6	103,9	104,6	104,9	105,3	105,6	106,3	106,5	104,5
1970	107,1	107,1	107,5	108,1	108,3	108,6	108,6	108,8	109,3	110,3	110,5	110,9	108,8
(COEFF. RACC. TRA INDICI MENS. BASE 1966 E BASE 1970: 1,0894 ; TRA BASE 1961 E BASE 1970: 1,3856)													
BASE: ANNO 1970 = 100													
1971	102,5	102,5	102,7	102,7	103,0	102,9	103,4	103,5	104,0	104,5	104,8	104,9	103,5
1972	105,6	105,7	105,0	106,5	107,2	108,4	109,6	110,8	112,1	113,2	113,9	113,9	109,4
1973	116,6	117,8	118,6	119,9	121,8	123,4	124,1	124,9	125,4	126,4	127,9	129,4	123,0
1974	131,0	133,7	138,2	139,3	140,6	142,6	146,4	149,8	155,1	160,5	162,9	164,4	147,0
1975	167,2	168,2	167,8	169,1	170,0	170,9	171,5	172,2	173,4	176,6	178,9	180,6	172,2
1976	182,7	185,9	190,0	195,3	198,2	198,7	200,1	202,5	207,4	214,1	217,7	220,9	201,1
(C. R. TRA IND. MENS. B. 1970 E B. 1976: 2,0322 ; TRA B. 1966 E B. 1976: 2,2139 ; TRA B. 1961 E B. 1976: 2,8158)													
BASE: ANNO 1976 = 100													
1977	110,4	113,3	115,0	115,8	117,2	118,2	119,4	120,5	121,6	122,4	124,3	124,9	118,6
1978	125,9	127,0	128,2	129,6	130,8	132,1	133,7	134,9	136,3	138,9	140,0	140,6	133,2
1979	144,0	146,2	147,2	151,0	153,3	155,1	156,8	159,6	161,5	164,7	167,9	170,3	156,4

**INDICI DEI PREZZI AL CONSUMO PER LE FAMIGLIE DI OPERAI E IMPIEGATI**  
(gia' indici del costo della vita)

Taranto (\*)

Indice generale

A N N I	GEN	FEB	MAR	APR	MAG	GIU	LUG	AGO	SET	OTT	NOV	DIC	A N N O
BASE: ANNO 1938 = 1													
1947	32,23	32,96	32,96	36,52	37,55	38,17	40,15	40,33	42,07	43,04	43,25	41,77	38,42
1948	43,49	42,53	43,22	44,77	43,62	43,57	41,17	41,61	40,77	40,91	40,99	42,36	42,42
1949	42,18	42,46	43,29	43,33	43,06	41,97	40,74	41,72	42,93	43,27	42,16	41,77	42,41
1950	41,59	41,90	42,35	42,71	43,05	43,18	42,76	41,52	43,32	43,46	43,92	43,27	42,75
1951	44,19	45,91	47,19	48,27	48,09	48,72	48,05	47,30	48,43	49,20	50,58	50,67	48,05
1952	51,21	52,12	52,92	54,41	55,79	56,31	54,26	52,97	52,70	53,80	54,25	54,26	53,75
1953	52,94	53,36	53,18	53,04	52,93	52,89	51,27	50,38	50,70	51,37	51,61	51,66	52,11
1954	52,04	51,99	51,93	52,17	53,97	54,15	53,84	53,53	53,63	53,72	54,18	54,38	53,29
1955	54,67	54,46	54,64	55,52	55,83	55,35	54,94	54,69	54,72	54,84	55,48	56,11	55,10
1956	56,65	56,86	57,57	57,79	57,72	57,63	57,55	57,58	57,25	57,13	57,21	58,08	57,42
1957	58,45	58,09	57,78	57,67	57,68	57,65	57,32	57,34	57,82	58,90	59,77	60,50	58,24
1958	61,70	61,46	61,51	62,85	62,53	62,86	62,64	62,86	62,71	62,26	62,14	61,00	62,21
1959	62,51	61,26	61,00	60,80	60,77	60,70	60,30	60,41	60,99	61,01	61,03	61,67	61,04
1960	62,43	61,83	61,51	61,28	61,44	61,74	61,92	61,93	61,99	62,12	62,14	62,67	61,92
1961	63,38	63,24	63,79	63,50	63,76	63,33	62,76	62,80	63,01	63,13	62,94	63,45	63,25
(GLI INDICI BASE 1938 = 1 SI RIPORTANO A BASE 1961 = 100 DIVIDENDOLI PER 0,6326)													
BASE: ANNO 1961 = 100													
1962	101,6	102,4	102,5	102,8	102,6	102,9	103,0	103,1	104,8	106,1	106,0	109,7	104,0
1963	111,3	113,5	112,6	112,7	112,2	112,9	111,8	112,2	113,2	113,8	113,8	114,5	112,9
1964	116,9	116,8	117,1	117,0	118,2	119,3	119,4	119,5	121,0	122,4	123,2	124,6	119,6
1965	124,9	124,7	124,7	125,4	125,2	124,7	125,0	125,2	125,7	125,5	126,7	127,1	125,4
1966	127,7	127,1	127,2	126,4	125,6	125,8	125,6	126,0	126,5	127,0	127,3	129,4	126,8
(COEFFICIENTE DI RACCORDO TRA INDICI MENSILI BASE 1961 E BASE 1966: 1,2749)													
BASE: ANNO 1966 = 100													
1967	101,7	101,7	101,7	102,5	102,7	102,9	103,6	104,1	105,1	105,5	105,5	105,5	103,5
1968	105,9	106,3	107,1	107,7	107,6	107,1	106,8	105,4	106,0	107,1	107,3	107,9	106,9
1969	108,6	108,7	109,3	110,0	109,6	109,4	111,1	111,3	112,6	112,9	113,5	113,7	110,9
1970	114,8	115,8	116,3	117,1	117,1	117,3	117,7	117,5	118,6	119,0	119,8	120,6	117,6
(COEFF. RACC. TRA INDICI MENS. BASE 1966 E BASE 1970: 1,1882 ; TRA BASE 1961 E BASE 1970: 1,5148)													
BASE: ANNO 1970 = 100													
1971	101,7	102,7	103,3	103,4	103,7	103,8	103,7	104,0	105,0	106,8	108,3	108,6	104,6
1972	110,0	110,8	111,1	111,3	111,8	113,3	113,3	113,6	116,3	118,4	119,7	120,6	114,2
1973	121,9	123,1	124,3	125,7	127,0	127,3	128,5	129,7	130,3	131,2	131,6	133,5	127,8
1974	134,5	134,3	137,0	.....	.....	.....	.....	.....	.....	.....	.....	.....	.....

(\*) A PARTIRE DAL MESE DI APRILE 1974 L'INDICE NON E' STATO CALCOLATO PER MANCATA RILEVAZIONE DEI PREZZI O PER RILEVAZIONE DEGLI STESSI NON CONFORME ALLE NORME IMPARTITE DALL'ISTAT.

**INDICI DEI PREZZI AL CONSUMO PER LE FAMIGLIE DI OPERAI E IMPIEGATI**  
(gia' indici del costo della vita)

**Brindisi****Indice generale**

A N N I	GEN	FEB	MAR	APR	MAG	GIU	LUG	AGO	SET	OTT	NOV	DIC	A N N O
---------	-----	-----	-----	-----	-----	-----	-----	-----	-----	-----	-----	-----	---------

BASE: ANNO 1938 = 1

1947	37,66	36,83	37,91	41,10	41,29	42,96	43,44	48,71	51,03	50,87	48,19	47,67	43,97
1948	45,77	44,07	44,52	44,79	45,64	45,51	41,10	41,94	43,08	43,06	43,31	43,08	43,82
1949	43,94	44,66	45,07	45,82	45,63	44,03	42,15	43,22	43,36	43,43	42,49	42,42	43,85
1950	42,74	42,27	42,79	42,91	43,09	42,39	42,41	42,76	42,81	43,80	44,39	43,97	43,03
1951	44,47	47,15	47,31	48,44	48,84	48,82	48,10	47,27	48,18	48,00	48,76	48,68	47,84
1952	48,85	49,21	49,35	50,26	51,28	50,77	50,36	49,54	49,61	50,19	51,18	51,33	50,16
1953	51,59	51,78	52,82	53,83	53,91	53,44	52,98	52,60	52,35	52,39	53,04	53,40	52,84
1954	53,62	53,65	53,70	54,15	54,69	54,34	53,82	53,39	53,61	53,23	53,58	53,80	53,80
1955	53,63	53,77	54,23	55,25	56,08	56,83	56,94	56,27	55,56	55,35	55,58	56,31	55,48
1956	56,63	57,04	57,37	57,76	57,17	57,04	57,62	57,19	58,32	58,68	58,01	57,85	57,56
1957	58,34	57,34	57,27	57,38	57,15	57,22	57,25	57,37	57,64	58,17	58,60	58,82	57,71
1958	59,22	59,49	59,26	59,41	60,14	60,33	60,75	60,44	60,55	59,79	59,65	59,36	59,87
1959	58,68	58,50	58,41	59,57	60,13	60,27	61,59	61,49	61,55	61,73	61,82	61,71	60,49
1960	62,23	62,02	61,94	62,62	62,48	62,59	62,72	62,58	62,54	62,72	63,11	63,07	62,55
1961	63,32	63,68	63,86	64,13	64,30	64,38	64,95	64,70	64,82	64,97	65,43	65,30	64,49

(GLI INDICI BASE 1938 = 1 SI RIPORTANO A BASE 1961 = 100 DIVIDENDOLI PER 0,6449)

BASE: ANNO 1961 = 100

1962	102,4	102,7	103,9	105,1	105,4	106,0	105,9	105,2	104,3	105,5	105,9	106,2	104,9
1963	108,9	109,2	109,1	110,9	110,7	111,9	111,8	111,7	111,8	117,5	117,7	117,6	112,4
1964	117,8	118,1	118,4	119,4	119,5	120,9	121,5	120,5	121,1	122,1	123,3	123,1	120,5
1965	124,6	124,8	125,1	125,3	125,0	125,4	126,4	126,1	126,7	126,7	126,9	126,9	125,8
1966	126,9	126,9	126,9	127,1	127,2	127,3	127,3	126,8	126,7	126,5	127,2	128,4	127,1

(COEFFICIENTE DI RACCORDO TRA INDICI MENSILI BASE 1961 E BASE 1966: 1,2763)

BASE: ANNO 1966 = 100

1967	100,8	100,5	100,4	100,3	100,7	101,7	101,9	101,9	102,4	102,7	103,1	103,0	101,6
1968	103,2	103,0	103,0	103,0	103,2	103,6	102,3	102,4	102,4	102,7	102,6	102,7	102,8
1969	102,6	102,9	103,9	104,1	104,4	104,4	105,0	105,0	104,6	104,8	105,1	105,3	104,3
1970	105,7	105,8	106,0	106,4	106,9	107,0	107,2	107,1	107,9	107,9	108,2	108,2	107,0

(COEFF. RACC. TRA INDICI MENS. BASE 1966 E BASE 1970: 1,0734 ; TRA BASE 1961 E BASE 1970: 1,3700)

BASE: ANNO 1970 = 100

1971	101,3	101,4	101,6	101,6	102,2	102,3	102,6	102,4	102,4	102,3	102,4	102,6	102,1
1972	102,8	103,0	103,3	103,3	103,4	103,8	103,7	103,9	105,7	106,1	106,7	107,9	104,5
1973	109,1	109,4	109,2	110,7	112,2	113,6	113,8	117,6	117,9	118,9	119,8	121,1	114,4
1974	125,4	128,6	133,7	137,0	137,5	142,1	145,3	149,3	156,2	160,1	163,2	166,2	145,4
1975	169,0	171,8	173,3	176,0	177,6	180,2	180,7	182,7	182,9	184,5	185,3	189,2	179,5
1976	189,4	192,9	199,3	205,4	208,8	209,1	208,2	208,4	208,5	213,2	217,5	218,3	206,6

(C. R. TRA IND. MENS. E. 1970 E B. 1976: 2,0850 ; TRA B. 1966 E B. 1976: 2,2390 ; TRA B. 1961 E B. 1976: 2,8565)

BASE: ANNO 1976 = 100

1977	105,2	106,5	107,2	108,6	109,6	109,8	110,3	111,3	114,8	116,3	116,9	116,9	111,1
1978	117,2	118,9	119,6	121,1	122,4	122,9	123,4	125,5	128,8	130,5	133,0	133,7	124,8
1979	136,0	137,2	137,8	139,0	141,5	142,8	143,9	145,9	148,9	150,3	154,8	156,8	144,6

**INDICI DEI PREZZI AL CONSUMO PER LE FAMIGLIE DI OPERAI E IMPIEGATI**  
(gia' indici del costo della vita)

Lecce

Indice generale

ANNI	GEN	FEB	MAR	APR	MAG	GIU	LUG	AGO	SET	OTT	NOV	DIC	ANNO
BASE: ANNO 1938 = 1													
1947	34,73	34,81	36,26	37,78	38,75	40,06	43,20	44,50	46,47	46,23	44,32	44,60	40,98
1948	44,20	44,02	43,58	43,93	43,68	43,36	41,48	43,08	44,41	42,99	42,94	43,46	43,43
1949	43,57	43,75	43,67	44,66	44,25	43,47	42,95	44,52	44,03	42,88	41,44	40,80	43,33
1950	41,03	40,96	40,30	41,40	41,59	41,37	41,27	41,77	42,58	42,61	43,60	44,02	41,88
1951	44,80	45,48	46,01	47,02	46,99	47,37	47,23	46,52	47,03	47,34	47,37	47,25	46,70
1952	46,73	47,40	47,91	47,99	47,55	47,94	48,20	47,78	48,25	48,77	49,31	49,68	48,17
1953	49,38	49,17	48,95	49,64	49,97	49,98	49,12	48,64	48,93	49,18	49,59	49,88	49,37
1954	49,27	49,30	49,24	49,80	50,51	50,65	50,39	50,21	50,39	50,65	51,41	51,93	50,31
1955	51,94	51,71	51,41	51,98	52,82	52,72	52,21	52,67	52,44	52,95	53,75	54,08	52,56
1956	55,33	55,79	56,26	56,12	56,14	55,88	55,20	55,15	55,31	55,16	55,28	56,00	55,63
1957	57,12	56,93	56,49	56,60	56,86	56,53	56,51	56,69	56,91	57,37	56,82	56,80	56,80
1958	57,25	57,25	57,28	59,17	59,95	60,14	61,53	61,75	61,13	61,01	61,04	60,57	59,84
1959	60,39	59,88	59,88	60,18	60,64	60,76	60,41	60,45	60,67	61,08	61,43	61,41	60,60
1960	62,89	63,31	63,20	63,42	63,70	63,69	64,03	64,50	64,61	64,99	65,95	66,10	64,20
1961	67,24	66,81	66,49	66,51	66,77	66,83	66,70	67,18	66,81	67,64	67,75	68,16	67,07
(GLI INDICI BASE 1938 = 1 SI RIPORTANO A BASE 1961 = 100 DIVIDENDOLI PER 0,6707)													
BASE: ANNO 1961 = 100													
1962	101,0	100,6	100,6	101,0	100,3	101,2	101,0	101,6	102,1	102,6	103,4	104,2	101,6
1963	107,0	108,3	108,9	108,8	108,9	110,3	109,7	109,2	110,3	110,5	112,9	112,6	109,8
1964	115,6	115,6	115,6	116,2	116,3	118,7	119,5	120,1	120,4	120,8	121,3	121,7	118,5
1965	122,3	122,9	123,0	124,0	124,1	124,5	124,9	125,8	125,9	125,8	125,8	126,0	124,6
1966	126,4	126,4	126,6	126,5	126,5	126,7	126,0	125,9	126,2	126,2	126,4	126,7	126,4
(COEFFICIENTE DI RACCORDO TRA INDICI MENSILI BASE 1961 E BASE 1966: 1,2645)													
BASE: ANNO 1966 = 100													
1967	100,7	100,8	100,9	101,2	101,1	101,4	101,7	102,0	103,0	103,0	103,3	103,6	101,9
1968	103,9	103,8	104,1	104,0	103,9	103,6	103,2	102,9	103,4	103,9	104,3	104,3	103,8
1969	104,8	105,1	105,9	106,4	106,9	107,2	107,7	107,9	108,5	109,1	109,1	109,1	107,3
1970	110,1	110,9	111,6	111,8	111,8	111,5	111,7	115,3	113,2	113,9	114,7	114,8	112,6
(COEFF. RACC. TRA INDICI MENS. BASE 1966 E BASE 1970: 1,1255 ; TRA BASE 1961 E BASE 1970: 1,4232)													
BASE: ANNO 1970 = 100													
1971	102,4	102,7	102,9	103,0	104,1	103,8	103,7	104,4	104,3	105,4	105,7	105,8	104,0
1972	107,1	107,7	108,2	108,0	110,3	110,2	110,6	110,6	110,7	111,0	113,8	114,3	110,2
1973	115,6	116,1	117,9	118,8	121,0	121,3	122,3	122,7	123,0	124,2	125,4	126,5	121,2
1974	127,6	133,4	137,9	139,0	139,8	142,3	145,1	150,2	152,6	158,0	160,5	161,1	145,6
1975	163,0	164,0	165,7	166,6	166,5	168,2	169,1	169,8	170,8	173,7	175,7	176,8	169,2
1976	179,9	182,0	184,5	191,0	194,3	194,7	196,4	197,7	204,4	212,4	217,3	220,4	198,0
(C.R. TRA IND. MENS. B. 1970 E B. 1976: 2,0313 ; TRA B. 1966 E B. 1976: 2,2862 ; TRA B. 1961 E B. 1976: 2,8909)													
BASE: ANNO 1976 = 100													
1977	111,0	112,6	113,9	115,1	116,5	117,7	118,8	120,5	120,8	125,1	125,4	126,3	119,5
1978	128,2	130,5	131,5	132,7	133,0	134,0	134,2	134,7	136,1	137,2	140,0	140,5	134,4
1979	142,7	143,7	145,6	146,7	147,5	149,4	149,6	150,2	151,1	152,0	156,8	162,8	149,8

**INDICI DEI PREZZI AL CONSUMO PER LE FAMIGLIE DI OPERAI E IMPIEGATI**  
(gia' indici del costo della vita)

**Potenza** **Indice generale**

A N N I	GEN	FEB	MAR	APR	MAG	GIU	LUG	AGO	SET	OTT	NOV	DIC	A N N O
---------	-----	-----	-----	-----	-----	-----	-----	-----	-----	-----	-----	-----	---------

BASE: ANNO 1938 = 1

1947	33,16	33,82	34,54	36,66	37,09	39,95	41,94	42,63	43,58	43,44	41,58	42,86	39,27
1948	42,90	42,54	43,08	44,17	44,35	41,03	40,21	41,99	42,43	41,91	41,94	42,08	42,39
1949	42,85	42,54	42,64	41,85	42,04	41,64	40,81	40,87	41,00	41,67	40,73	40,21	41,57
1950	40,28	39,86	39,95	40,10	39,88	40,77	39,54	41,15	42,07	42,31	43,19	43,53	41,05
1951	43,75	44,81	45,74	46,26	45,98	46,37	46,25	45,89	45,98	46,95	47,42	46,80	46,02
1952	47,46	47,93	48,57	48,90	49,21	48,48	48,63	48,33	48,42	48,67	49,67	50,31	48,72
1953	49,72	49,68	49,90	50,49	50,90	50,49	49,49	49,32	49,76	50,06	49,73	49,53	49,92
1954	48,97	48,81	49,70	50,20	51,19	51,41	50,94	51,01	50,84	51,06	51,03	51,33	50,54
1955	51,23	51,16	51,50	51,90	52,02	51,76	51,62	51,75	51,76	51,72	52,20	52,74	51,78
1956	52,90	54,29	54,92	54,65	54,03	53,10	52,57	52,68	53,02	53,17	53,67	54,35	53,61
1957	54,60	53,97	53,51	53,65	53,44	53,14	53,77	53,98	54,43	55,43	56,30	56,53	54,40
1958	56,46	56,37	56,41	57,21	57,63	57,89	57,46	57,26	57,08	56,23	56,09	55,61	56,81
1959	56,35	55,66	55,36	55,18	55,58	55,31	55,19	55,20	55,42	56,22	56,98	57,17	55,80
1960	57,07	56,72	56,60	56,63	56,55	56,77	57,23	57,41	57,45	57,78	58,35	58,65	57,27
1961	58,17	58,26	58,45	58,52	58,57	58,15	57,92	58,04	58,12	58,65	59,41	59,89	58,51

(GLI INDICI BASE 1938 = 1 SI RIPORTANO A BASE 1961 = 100 DIVIDENDOLI PER 0,5851)

BASE: ANNO 1961 = 100

1962	101,8	102,2	102,3	103,8	104,1	105,0	105,3	105,1	104,5	105,4	106,9	108,7	104,6
1963	111,9	112,5	112,2	114,3	113,3	113,3	113,1	112,7	114,5	116,3	118,6	118,3	114,3
1964	118,1	118,0	117,8	118,5	119,4	120,0	121,9	122,1	122,1	123,5	123,6	124,6	120,8
1965	124,8	124,8	124,5	124,3	124,4	124,8	125,3	125,0	125,7	126,0	126,4	126,9	125,2
1966	126,3	125,7	125,6	126,1	126,0	126,0	125,9	125,9	125,6	125,4	125,9	126,8	125,9

(COEFFICIENTE DI RACCORDO TRA INDICI MENSILI BASE 1961 E BASE 1966: 1,2554)

BASE: ANNO 1966 = 100

1967	101,0	100,8	100,8	100,6	100,7	100,9	101,4	101,6	101,7	101,7	102,5	104,2	101,2
1968	101,2	101,0	101,4	101,5	100,6	100,0	100,6	100,5	101,1	100,9	101,1	102,3	101,0
1969	102,5	103,3	103,3	102,6	102,8	104,1	104,8	104,4	104,5	105,1	105,9	107,1	104,2
1970	106,7	107,0	108,6	108,9	108,9	108,4	109,2	109,7	110,1	109,8	110,6	112,1	109,2

(COEFF. RACC. TRA INDICI MENS. BASE 1966 E BASE 1970: 1,1055 ; TRA BASE 1961 E BASE 1970: 1,3878)

BASE: ANNO 1970 = 100

1971	102,3	103,2	103,2	103,4	103,8	104,6	103,6	103,5	103,4	104,2	104,2	104,3	103,6
1972	104,5	104,7	105,0	105,4	105,9	106,2	107,9	109,8	110,5	110,8	111,5	112,8	107,9
1973	113,9	114,8	115,4	117,0	118,7	120,0	120,5	120,7	121,2	123,7	124,6	126,8	119,8
1974	128,4	130,6	134,3	134,7	135,8	137,3	141,1	143,7	148,4	149,9	151,5	153,1	140,7
1975	156,6	159,1	159,4	164,6	165,8	167,5	168,3	169,0	170,3	170,9	171,9	172,9	166,4
1976	172,7	174,3	178,2	181,2	182,4	181,9	182,3	184,2	186,2	191,1	194,2	198,2	183,9

(C.R. TRA IND. MENS. B. 1970 E B. 1976: 1,8593 ; TRA B. 1966 E B. 1976: 2,0555 ; TRA B. 1961 E B. 1976: 2,5803)

BASE: ANNO 1976 = 100

1977	109,1	111,6	112,2	112,7	113,5	114,6	115,2	116,2	117,0	118,2	119,0	119,7	114,9
1978	120,3	120,6	124,0	125,4	127,9	128,6	131,6	132,8	132,9	138,2	140,6	141,8	130,4
1979	146,1	147,0	149,7	151,5	154,3	155,5	156,5	158,2	159,6	162,6	162,9	165,8	155,8

**INDICI DEI PREZZI AL CONSUMO PER LE FAMIGLIE DI OPERAI E IMPIEGATI**  
(gia' indici del costo della vita)

Matera (\*)

Indice generale

A N N I	GEN	FEB	MAR	APR	MAG	GIU	LUG	AGO	SET	OTT	NOV	DIC	A N N O
BASE: ANNO 1938 = 1													
1947	37,08	39,55	39,15	42,78	41,82	46,96	49,78	46,72	48,58	49,60	49,69	49,55	45,02
1948	48,96	48,17	48,68	49,21	48,28	46,87	44,10	46,47	47,85	48,03	48,19	50,04	47,90
1949	50,64	51,19	51,14	52,70	47,87	48,34	47,89	47,32	47,50	46,48	47,04	45,51	48,64
1950	44,17	43,57	43,62	45,91	45,29	44,86	43,83	45,32	46,10	46,07	47,39	47,20	45,28
1951	48,96	49,18	50,46	51,63	51,52	51,73	51,51	51,19	50,80	50,25	50,97	50,76	50,75
1952	50,17	50,98	51,89	52,57	53,25	54,58	53,29	52,63	53,17	53,89	54,08	54,34	52,90
1953	53,86	54,15	53,95	55,33	55,85	55,87	54,32	53,81	54,08	54,12	54,61	54,31	54,52
1954	54,28	53,73	54,17	54,56	54,58	54,76	54,96	54,56	54,25	54,26	54,90	55,07	54,51
1955	54,84	54,77	54,53	55,03	55,84	56,02	57,10	56,70	56,61	56,46	56,79	57,08	55,98
1956	58,30	59,26	59,87	59,72	60,56	59,70	59,21	59,23	59,52	59,70	59,93	60,53	59,63
1957	61,12	61,01	61,27	61,33	61,24	61,08	61,08	61,07	61,43	62,38	63,78	64,56	61,78
1958	65,19	64,93	64,07	64,98	65,07	65,35	64,97	64,95	64,51	64,04	63,80	63,51	64,62
1959	66,83	66,62	66,02	66,99	67,08	67,20	67,10	67,36	67,34	67,21	67,79	67,96	67,13
1960	68,32	68,37	68,28	67,92	68,13	68,20	68,68	68,94	68,58	69,03	69,77	69,65	68,66
1961	69,42	69,39	70,13	72,21	72,53	72,40	72,70	72,68	72,74	72,55	72,95	73,30	71,92

(GLI INDICI BASE 1938 = 1 SI RIPORTANO A BASE 1961 = 100 DIVIDENDOLI PER 0,7192)

BASE: ANNO 1961 = 100

1962	102,7	102,6	103,1	104,7	105,4	105,8	106,0	106,5	106,4	107,2	107,9	110,3	105,7
1963	111,1	112,3	112,7	114,0	113,0	112,1	112,1	111,8	113,9	115,3	116,5	116,9	113,5
1964	117,5	116,8	116,1	116,7	117,6	118,6	119,7	120,1	120,7	122,3	123,4	123,9	119,5
1965	124,9	125,6	125,5	125,5	125,4	125,5	126,7	127,1	127,3	128,1	127,9	128,2	126,5
1966	130,1	129,7	129,6	130,0	130,7	130,5	130,5	130,4	130,9	131,7	131,9	132,0	130,7

(COEFFICIENTE DI RACCORDO TRA INDICI MENSILI BASE 1961 E BASE 1966: 1,3069)

BASE: ANNO 1966 = 100

1967	100,9	100,9	100,9	101,6	101,8	102,1	102,1	102,1	102,2	102,0	102,3	102,3	101,8
1968	102,3	103,0	103,1	103,3	103,3	103,3	102,7	102,3	102,3	102,3	102,2	102,6	102,8
1969	102,6	103,2	103,3	103,4	103,9	104,3	104,6	105,1	105,1	105,8	106,6	107,2	104,6
1970	107,3	107,8	108,7	108,9	109,5	109,2	110,0	109,4	111,1	111,5	112,1	112,8	109,9

(COEFF. RACC. TRA INDICI MENS. BASE 1966 E BASE 1970: 1,1037 ; TRA BASE 1961 E BASE 1970: 1,4424)

BASE: ANNO 1970 = 100

1971	102,9	102,8	103,0	103,2	103,4	103,1	103,9	103,9	104,4	105,0	105,5	105,7	103,9
1972	106,4	107,0	107,4	107,2	107,4	107,8	108,7	109,9	112,0	113,0	113,7	113,8	109,5
1973	114,8	115,7	116,8	117,1	118,5	121,2	121,3	121,6	121,5	125,9	123,5	125,2	120,3
1974	125,6	127,2	130,5	131,1	133,8	136,8	142,9	147,2	150,5	155,9	158,2	161,4	141,8
1975	157,6	170,7	170,9	172,6	174,0	175,3	175,2	176,8	177,3	179,4	180,9	181,7	175,2
1976	183,3	185,0	190,6	196,8	198,6	198,5	198,1	200,1	200,7	204,2	211,7	216,5	198,7

(\*) A PARTIRE DAL MESE DI GENNAIO 1977 L'INDICE NCN E' STATO CALCOLATO PER MANCATA RILEVAZIONE DEI PREZZI O PER RILEVAZIONE DEGLI STESSI NON CONFORME ALLE NORME IMPARTITE DALL'ISTAT.

**INDICI DEI PREZZI AL CONSUMO PER LE FAMIGLIE DI OPERAI E IMPIEGATI**  
(gia' indici del costo della vita)

Cosenza

Indice generale

A N N I	GEN	FEB	MAR	APR	MAG	GIU	LUG	AGO	SET	OTT	NOV	DIC	ANNO
---------	-----	-----	-----	-----	-----	-----	-----	-----	-----	-----	-----	-----	------

BASE: ANNO 1938 = 1

1947	39,53	39,65	40,31	41,55	42,02	42,71	46,89	47,72	51,01	51,54	50,47	48,08	45,12
1948	45,77	45,03	46,06	47,80	47,29	46,11	44,73	45,52	47,4	48,06	49,31	48,69	46,50
1949	49,94	49,73	49,90	52,22	51,39	47,35	45,83	45,91	45,30	45,62	47,33	46,61	48,09
1950	45,92	45,50	45,81	46,61	45,14	44,24	45,32	45,98	46,73	47,10	49,38	50,69	48,54
1951	49,89	50,89	52,53	53,02	53,24	52,57	51,48	51,28	50,05	50,50	51,14	51,95	51,55
1952	51,31	51,80	52,03	52,94	53,48	53,09	53,29	52,96	53,68	53,01	53,13	53,68	52,87
1953	52,58	52,84	52,98	53,53	55,09	55,41	54,52	53,39	53,29	53,86	54,81	56,16	54,06
1954	55,81	55,89	56,22	56,11	57,23	56,34	55,93	55,48	55,25	55,71	56,59	56,83	56,11
1955	56,16	55,80	56,35	56,79	57,32	57,23	56,41	55,64	55,64	55,93	56,52	57,09	56,41
1956	57,13	58,87	59,24	58,93	59,47	58,24	57,12	57,30	57,48	57,22	57,71	58,61	58,19
1957	59,36	59,14	59,26	60,53	60,51	60,75	60,33	60,34	60,92	61,15	61,53	61,57	60,45
1958	61,39	60,89	61,52	62,04	63,75	64,47	63,58	63,34	62,84	61,53	62,29	62,33	62,49
1959	61,76	61,51	60,40	60,63	60,38	59,90	60,08	60,09	60,21	59,72	52,35	62,34	60,91
1960	61,46	61,76	61,86	63,22	62,81	63,17	63,88	63,70	63,75	64,77	65,31	65,28	63,42
1961	65,23	65,16	64,90	65,02	65,53	65,48	66,45	66,05	66,30	66,85	68,42	69,02	66,21

(GLI INDICI BASE 1938 = 1 SI RIPORTANO A BASE 1961 = 100 DIVIDENDOLI PER 0,6621)

BASE: ANNO 1961 = 100

1962	103,2	102,4	103,1	103,8	103,7	104,0	105,9	105,7	106,1	106,6	108,1	111,5	105,3
1963	110,7	112,6	112,1	111,7	110,9	111,7	113,3	112,6	115,4	118,6	123,1	124,3	114,8
1964	122,5	121,2	122,7	120,2	120,1	120,4	120,8	121,9	123,4	123,4	125,1	125,4	122,3
1965	124,5	124,8	125,7	126,5	126,9	127,6	128,0	128,4	128,6	128,9	130,2	131,0	127,6
1966	130,6	130,6	130,3	130,3	130,3	130,5	130,3	130,1	129,7	129,7	129,6	129,8	130,2

(COEFFICIENTE DI RACCORDO TRA INDICI MENSILI BASE 1961 E BASE 1966: 1,2941)

BASE: ANNO 1966 = 100

1967	99,2	99,2	99,2	99,1	99,0	99,2	99,4	99,6	99,8	99,7	100,2	100,9	99,5
1968	100,4	100,1	100,0	100,0	100,0	99,8	99,8	99,7	99,6	99,8	99,7	100,0	99,9
1969	100,1	100,1	100,1	100,1	100,6	100,9	102,2	102,6	102,4	102,4	102,5	103,6	101,5
1970	104,1	105,4	105,8	106,3	106,2	106,3	106,7	106,6	107,1	107,3	107,6	109,1	106,6

(COEFF. RACC. TRA INDICI MENS. BASE 1966 E BASE 1970: 1,0696 ; TRA BASE 1961 E BASE 1970: 1,3842)

BASE: ANNO 1970 = 100

1971	102,0	102,0	102,1	102,1	102,9	103,2	103,0	102,9	103,0	103,3	103,8	104,6	102,9
1972	104,5	105,6	106,2	106,1	109,8	109,2	108,8	109,4	109,6	110,1	110,2	110,6	108,3
1973	112,0	112,8	114,5	115,6	118,5	119,1	118,8	120,1	120,1	121,1	121,9	124,6	118,3
1974	125,9	127,5	129,3	131,5	131,9	132,9	139,0	141,2	146,7	152,5	154,7	154,7	139,0
1975	156,1	156,7	157,1	158,6	159,5	162,0	162,7	163,8	166,4	167,7	170,2	172,1	162,7
1976	173,3	176,0	179,9	186,3	189,5	188,9	190,4	192,7	195,9	203,9	208,8	213,0	191,5

(C.R. TRA IND. MENS. B. 1970 E B. 1976: 1,9505 ; TRA B. 1966 E B. 1976: 2,0863 ; TRA B. 1961 E B. 1976: 2,6999)

BASE: ANNO 1976 = 100

1977	110,3	113,1	115,6	117,0	118,4	119,2	119,8	120,5	122,4	123,3	124,0	124,6	119,0
1978	125,8	126,4	127,9	128,7	129,7	131,2	132,1	132,5	133,3	134,0	135,5	136,0	131,1
1979	136,7	138,3	139,6	141,2	142,8	144,0	144,3	145,7	150,9	154,6	157,2	159,0	146,2

**INDICI DEI PREZZI AL CONSUMO PER LE FAMIGLIE DI OPERAI E IMPIEGATI**  
(gia' indici del costo della vita)

Catanzaro

Indice generale

A N N I	GEN	FEB	MAR	APR	MAG	GIU	LUG	AGO	SET	OTT	NOV	DIC	ANNO
BASE: ANNO 1938 = 1													
1947	30,50	33,45	34,68	37,00	38,04	39,05	42,36	44,20	46,62	46,52	46,56	46,99	40,50
1948	45,73	45,15	45,28	46,59	44,99	43,75	41,24	43,79	43,93	43,90	44,22	44,92	44,46
1949	44,96	44,99	45,80	45,32	44,63	41,88	41,71	41,60	41,48	41,14	41,79	40,93	43,02
1950	40,85	41,27	41,28	41,59	40,16	40,57	40,99	42,03	42,96	42,95	43,75	43,72	41,84
1951	44,55	44,91	45,87	46,92	46,96	46,35	45,81	45,60	46,96	47,21	47,84	47,32	46,36
1952	47,22	47,84	48,18	49,09	49,60	49,78	49,13	48,74	48,95	49,39	49,68	49,78	48,95
1953	49,66	49,69	49,35	49,57	49,42	48,98	48,26	47,84	48,22	48,29	48,59	48,07	48,83
1954	48,15	49,16	48,93	49,33	49,15	49,34	49,79	50,02	50,27	49,94	49,75	50,03	49,49
1955	50,50	50,95	51,01	51,15	51,66	51,22	50,96	51,08	51,13	50,99	51,54	52,10	51,19
1956	52,49	52,82	53,95	54,45	54,67	54,64	54,72	54,37	54,28	53,97	54,28	54,29	54,08
1957	54,53	54,80	55,15	55,06	55,06	55,00	54,99	54,92	55,19	54,95	55,14	55,26	55,00
1958	55,85	56,59	56,66	58,34	58,99	59,48	59,80	59,55	59,40	58,69	58,81	58,20	58,36
1959	58,09	56,99	57,18	57,49	57,42	57,45	57,43	57,62	57,96	57,94	58,52	58,39	57,71
1960	58,96	59,11	58,98	59,55	59,21	59,43	59,89	60,02	60,15	60,44	60,59	60,48	59,73
1961	60,73	61,06	61,15	62,91	62,71	62,29	62,25	62,29	62,57	62,17	62,06	62,18	62,03
(GLI INDICI BASE 1938 = 1 SI RIPORTANO A BASE 1961 = 100 DIVIDENDOLI PER 0,6203)													
BASE: ANNO 1961 = 100													
1962	100,5	99,9	100,5	101,4	101,3	101,5	103,0	102,8	102,7	103,8	104,7	105,3	102,3
1963	106,2	106,8	107,2	107,9	107,6	107,0	107,0	108,4	109,6	112,4	112,4	113,0	108,8
1964	113,0	114,2	115,7	115,7	115,5	114,7	115,2	114,8	115,6	116,5	116,6	117,3	115,4
1965	117,7	118,0	117,9	118,4	118,5	118,5	118,5	119,3	119,7	119,7	119,7	120,0	118,8
1966	120,1	120,4	120,8	121,6	121,8	121,9	121,9	121,1	121,0	121,1	121,2	121,0	121,2
(COEFFICIENTE DI RACCORDO TRA INDICI MENSILI BASE 1961 E BASE 1966: 1,2088)													
BASE: ANNO 1966 = 100													
1967	100,2	100,2	100,5	100,6	100,8	100,5	101,0	101,1	101,5	101,7	103,0	103,0	101,2
1968	103,0	103,1	103,0	102,9	102,5	102,7	102,3	102,4	102,7	102,9	103,5	103,6	102,9
1969	104,0	104,3	104,4	104,9	105,2	105,5	106,0	106,5	106,1	106,9	107,6	108,2	105,8
1970	108,6	109,2	109,9	110,1	110,2	110,3	110,8	110,9	112,1	112,4	112,7	112,9	110,8
(COEFF. RACC. TRA INDICI MENS. BASE 1966 E BASE 1970: 1,1123 ; TRA BASE 1961 E BASE 1970: 1,3445)													
BASE: ANNO 1970 = 100													
1971	101,5	101,4	101,5	101,7	102,2	102,3	102,7	103,2	104,5	104,6	105,1	105,3	103,0
1972	106,0	106,5	107,0	107,4	107,9	107,6	109,3	110,4	110,5	111,8	113,0	113,4	109,2
1973	114,1	115,2	117,0	120,7	123,2	124,2	124,8	126,0	127,0	128,5	129,7	131,2	123,5
1974	133,7	135,7	140,6	142,8	145,2	147,9	150,9	153,5	157,8	165,2	166,8	168,3	150,7
1975	169,2	171,4	172,5	174,7	176,1	177,6	178,2	178,2	179,9	182,9	184,9	188,2	177,8
1976	192,1	197,0	201,3	208,2	212,8	212,6	214,7	216,1	220,9	227,6	229,8	231,4	213,7
(C.R. TRA IND. MENS. B. 1970 E B. 1976: 2,1526 ; TRA B. 1966 E B. 1976: 2,3943 ; TRA B. 1961 E B. 1976: 2,8942)													
BASE: ANNO 1976 = 100													
1977	109,6	112,6	113,9	115,1	115,9	116,3	117,0	118,2	119,0	119,9	122,0	123,1	116,9
1978	124,5	125,4	126,8	127,4	128,7	130,8	131,8	132,6	133,3	135,4	138,6	139,5	131,2
1979	140,9	141,4	142,0	144,5	146,3	148,5	150,2	150,3	152,7	154,3	154,7	157,4	148,6



**INDICI DEI PREZZI AL CONSUMO PER LE FAMIGLIE DI OPERAI E IMPIEGATI**  
(gia' indici del costo della vita)

## Reggio di Calabria

## Indice generale

A N N I	GEN	FEB	MAR	APR	MAG	GIU	LUG	AGO	SET	OTT	NOV	DIC	A N N O
BASE: ANNO 1938 = 1													
1947	36,85	36,24	35,66	38,37	36,89	39,12	43,28	46,17	51,00	51,02	47,56	48,77	42,58
1948	48,42	48,23	49,07	50,31	51,18	50,83	48,29	48,93	49,66	49,20	49,56	50,39	49,51
1949	50,69	51,49	51,67	52,99	53,51	47,90	46,11	47,11	47,39	46,16	45,86	46,26	48,93
1950	46,12	45,79	45,00	45,48	46,25	46,66	48,59	48,15	49,34	48,93	49,21	50,04	47,46
1951	50,40	52,88	53,24	54,17	54,56	55,35	53,81	53,49	54,07	54,62	56,00	56,15	54,06
1952	56,06	56,50	56,94	56,28	56,81	56,87	56,30	56,34	57,47	58,65	59,53	60,43	57,35
1953	59,49	59,00	58,97	59,61	59,95	59,50	57,82	57,81	58,36	58,74	59,63	60,27	59,10
1954	60,95	60,78	60,61	60,77	61,02	61,59	61,82	61,38	61,47	61,22	61,94	62,26	61,32
1955	62,16	62,03	62,40	62,92	63,72	63,97	63,41	63,37	64,00	63,98	64,53	65,44	63,49
1956	65,76	66,42	67,12	67,22	67,10	66,69	66,14	66,25	66,27	65,75	65,94	66,23	66,41
1957	66,58	66,15	66,41	66,20	65,88	66,14	66,39	67,73	68,11	68,75	69,74	70,73	67,40
1958	71,00	70,53	70,09	70,81	70,77	71,45	71,49	71,63	71,53	71,40	71,63	71,38	71,14
1959	71,34	70,93	70,69	70,72	70,88	71,00	71,25	71,60	72,00	72,40	72,95	73,63	71,62
1960	74,38	74,04	73,68	74,17	73,94	74,04	74,74	74,68	74,71	74,97	76,27	76,67	74,69
1961	76,31	75,86	76,15	76,19	76,27	76,31	76,21	76,48	76,55	76,94	77,39	77,88	76,55
(GLI INDICI BASE 1938 = 1 SI RIPORTANO A BASE 1961 = 100 DIVIDENDOLI PER 0,7655)													
BASE: ANNO 1961 = 100													
1962	101,4	100,6	100,4	101,6	101,8	102,3	104,0	104,0	104,7	104,6	107,1	108,4	103,4
1963	108,1	110,2	110,3	110,5	109,6	109,7	109,5	110,3	112,5	113,8	114,1	115,5	111,2
1964	115,0	115,2	116,2	115,8	115,9	117,3	118,3	118,8	119,7	122,1	122,9	123,1	118,4
1965	123,6	124,0	124,2	124,4	124,2	124,6	125,6	125,7	126,3	126,4	126,7	126,9	125,2
1966	127,1	126,8	127,2	127,6	127,4	127,9	128,2	128,4	128,8	128,7	129,1	129,5	128,1
(COEFFICIENTE DI RACCORDO TRA INDICI MENSILI BASE 1961 E BASE 1966: 1,2834)													
BASE: ANNO 1966 = 100													
1967	100,4	99,9	99,9	100,3	100,5	100,7	101,2	101,5	101,8	101,9	102,2	102,4	101,1
1968	102,5	102,0	102,0	102,0	101,8	102,2	102,7	102,7	103,0	103,0	103,2	103,8	102,6
1969	103,5	103,0	103,2	103,4	104,1	104,9	106,5	106,6	106,5	106,9	107,4	108,3	105,4
1970	108,2	108,7	109,1	109,0	110,0	110,4	110,9	111,3	112,0	112,5	112,9	114,0	110,8
(COEFF. RACC. TRA INDICI MENS. BASE 1966 E BASE 1970: 1,1100 ; TRA BASE 1961 E BASE 1970: 1,4246)													
BASE: ANNO 1970 = 100													
1971	102,7	102,7	103,5	103,4	103,6	104,0	104,3	104,5	104,7	105,2	106,1	106,7	104,3
1972	107,2	107,4	107,5	107,7	109,0	109,6	111,4	111,9	112,6	113,5	114,5	115,5	110,7
1973	116,3	118,3	119,7	120,9	122,0	123,3	124,8	125,3	125,6	127,6	129,1	131,4	123,7
1974	133,5	135,5	138,9	141,7	142,1	144,0	147,5	152,9	157,9	160,1	162,4	163,6	148,3
1975	165,5	166,5	166,3	168,9	169,5	171,0	172,1	173,7	175,3	176,2	178,0	181,3	172,0
1976	182,3	185,9	190,4	195,1	197,2	197,6	198,9	200,5	204,2	211,7	214,1	219,6	199,8
(C. R. TRA IND. MENS. B. 1970 E B. 1976: 2,0165 ; TRA B. 1966 E B. 1976: 2,2383 ; TRA B. 1961 E B. 1976: 2,8727)													
BASE: ANNO 1976 = 100													
1977	110,4	111,6	113,0	114,1	115,0	115,7	116,5	117,1	118,4	120,0	120,9	121,3	116,2
1978	122,4	123,5	124,8	127,0	128,7	130,0	130,8	132,0	134,4	136,5	137,8	138,4	130,5
1979	140,7	141,4	143,2	145,1	145,7	146,2	147,3	149,7	152,3	154,7	157,7	160,6	148,7

**INDICI DEI PREZZI AL CONSUMO PER LE FAMIGLIE DI OPERAI E IMPIEGATI**  
(gia' indici del costo della vita)

Trapani (\*)

Indice generale

A N N I	GEN	FEB	MAR	APR	MAG	GIU	LUG	AGO	SET	OTT	NOV	DIC	A N N O
1947	34,07	34,29	33,92	37,00	40,79	39,73	42,63	45,71	47,63	46,71	45,57	46,32	41,20
1948	45,33	44,87	44,44	47,55	45,34	45,34	43,86	46,92	48,10	48,88	50,28	49,85	46,73
1949	50,23	49,20	48,57	52,36	53,03	53,05	49,70	49,36	48,92	47,84	48,91	47,10	49,86
1950	46,16	46,90	45,64	46,40	46,35	47,91	46,23	48,03	48,93	49,17	51,36	51,85	47,90
1951	52,59	54,02	53,95	54,18	53,85	54,11	55,39	55,16	54,36	53,77	53,10	52,27	53,90
1952	51,86	52,34	52,04	53,44	54,46	54,79	54,86	54,83	55,42	55,96	56,95	56,84	54,48
1953	56,14	56,17	56,47	56,37	56,05	56,30	55,52	54,72	54,71	55,22	55,69	54,98	55,70
1954	54,64	54,56	55,39	56,18	56,55	57,58	57,31	56,66	56,19	56,22	56,69	57,27	56,27
1955	57,49	58,16	58,89	59,78	60,55	60,87	60,96	60,73	60,41	60,31	60,59	60,49	59,94
1956	60,97	61,88	62,27	62,82	62,96	62,16	61,49	61,76	61,68	61,96	62,00	62,07	62,00
1957	62,31	61,99	61,99	62,10	61,98	61,71	61,42	61,04	61,45	62,80	63,37	64,07	62,19
1958	64,07	63,86	64,12	65,17	65,55	66,24	65,18	65,14	65,59	64,51	64,44	64,15	64,84
1959	64,15	64,02	63,88	64,10	63,78	64,16	63,97	64,20	64,53	65,17	66,05	65,65	64,47
1960	65,68	66,44	66,20	66,22	66,55	66,45	66,41	66,78	66,69	66,64	67,42	66,95	66,54
1961	67,84	68,00	67,82	68,00	68,54	68,67	68,95	69,34	69,37	69,36	70,06	69,85	68,82

(GLI INDICI BASE 1938 = 1 SI RIPORTANO A BASE 1961 = 100 DIVIDENDOLI PER 0,6882)

BASE: ANNO 1961 = 100

1962	101,9	101,9	102,6	102,8	104,7	105,0	105,5	107,4	106,8	106,9	108,5	108,8	105,2
1963	110,8	113,1	112,5	112,9	112,5	112,5	112,3	111,7	112,6	113,6	115,4	114,6	112,9
1964	114,3	114,3	113,8	114,0	114,7	116,8	119,0	119,3	119,6	120,8	120,2	121,1	117,3
1965	121,7	121,8	122,0	121,5	122,3	123,0	122,8	123,4	123,7	123,5	123,9	123,4	122,8
1966	123,6	123,8	123,6	123,5	123,6	123,3	123,1	123,1	123,2	123,6	124,0	124,2	123,6

(\*) A PARTIRE DAL MESE DI GENNAIO 1967 L'INDICE NON E' STATO CALCOLATO PER DIFETTO DELLA RELATIVA DOCUMENTAZIONE.

**INDICI DEI PREZZI AL CONSUMO PER LE FAMIGLIE DI OPERAI E IMPIEGATI**  
(gia' indici del costo della vita)

Palermo

Indice generale

A N N I	GEN	FEB	MAR	APR	MAG	GIU	LUG	AGO	SET	OTT	NOV	DIC	A N N O
BASE: ANNO 1938 = 1													
1947	35,44	35,30	36,19	39,31	41,90	44,13	46,21	49,13	49,85	49,96	48,58	46,84	43,57
1948	47,19	46,96	48,49	49,34	50,67	50,63	46,90	47,78	49,19	49,29	51,28	51,93	49,14
1949	52,21	52,75	52,20	53,87	53,45	52,44	50,33	50,32	49,49	49,00	49,90	50,10	51,34
1950	50,49	50,08	49,49	49,32	49,01	51,43	50,04	51,70	52,27	51,81	53,16	53,70	51,04
1951	55,41	55,49	55,28	55,49	56,03	56,55	56,50	56,97	56,10	55,46	56,01	56,65	56,00
1952	57,25	57,18	57,67	58,17	58,57	58,47	58,70	57,84	58,17	58,80	59,33	58,82	58,25
1953	58,92	58,66	58,48	58,59	58,96	59,30	59,47	59,02	59,03	59,39	59,34	59,24	59,03
1954	59,04	59,22	59,22	59,47	59,71	61,02	62,14	62,27	61,80	61,42	61,85	61,72	60,74
1955	61,34	61,82	61,79	62,33	62,96	63,67	64,15	64,56	64,58	64,40	64,11	64,21	63,33
1956	65,00	65,71	66,05	65,97	66,11	65,42	65,06	65,12	65,79	66,01	66,69	66,58	65,79
1957	67,75	67,30	66,90	66,83	66,71	66,69	66,78	66,63	66,82	67,71	68,67	69,50	67,36
1958	70,57	70,36	70,70	72,31	72,43	72,58	72,27	72,34	72,54	72,38	72,43	72,24	71,93
1959	72,94	72,68	72,35	72,38	72,30	72,18	72,08	72,10	72,35	73,32	73,37	74,11	72,72
1960	75,19	74,36	73,47	73,16	73,36	73,36	73,57	73,83	74,20	74,61	75,06	75,26	74,12
1961	76,53	76,69	76,64	77,16	77,12	76,94	76,43	76,26	76,19	75,94	76,41	76,52	76,57
(GLI INDICI BASE 1938 = 1 SI RIPORTANO A BASE 1961 = 100 DIVIDENDOLI PER 0,7657)													
BASE: ANNO 1961 = 100													
1962	100,8	101,4	101,8	102,7	102,3	102,7	103,5	103,8	104,4	105,2	105,7	106,6	103,4
1963	107,9	110,2	111,2	111,1	110,3	109,5	109,3	110,6	111,1	112,3	113,1	114,2	110,9
1964	116,0	116,1	116,3	116,5	117,0	117,8	118,5	119,1	120,3	121,5	122,2	122,9	118,7
1965	123,2	123,7	124,5	124,2	124,0	124,0	124,5	125,1	125,3	125,4	125,6	126,7	124,7
1966	127,6	127,5	127,3	127,1	127,0	126,9	126,5	126,1	126,5	126,8	127,3	127,5	127,0
(COEFFICIENTE DI RACCORDO TRA INDICI MENSILI BASE 1961 E BASE 1966: 1,2674)													
BASE: ANNO 1966 = 100													
1967	100,8	101,0	100,7	100,7	100,6	100,3	100,4	100,1	100,6	100,9	101,4	102,0	100,8
1968	103,0	102,5	101,9	102,1	102,0	101,4	101,0	101,0	101,2	101,8	102,2	102,4	101,9
1969	102,5	102,9	103,5	103,7	103,3	103,7	104,2	104,7	105,4	107,0	107,1	107,3	104,6
1970	107,8	109,1	109,8	110,0	109,8	109,9	109,9	110,1	111,2	112,0	113,8	114,4	110,7
(COEFF. RACC. TRA INDICI MENS. BASE 1966 E BASE 1970: 1,1161 ; TRA BASE 1961 E BASE 1970: 1,4145)													
BASE: ANNO 1970 = 100													
1971	102,9	103,1	103,7	103,8	105,0	104,7	104,3	104,5	105,4	105,9	106,2	105,2	104,6
1972	106,1	106,1	106,3	107,3	107,9	109,3	109,3	111,2	112,8	114,4	115,6	115,7	110,2
1973	117,3	118,6	119,8	121,5	122,5	124,1	124,5	124,9	124,8	125,7	128,9	131,1	123,6
1974	132,2	135,0	139,5	140,5	141,9	143,6	147,8	152,2	155,5	158,3	163,2	165,0	147,9
1975	166,4	168,9	169,6	171,9	173,0	174,7	175,0	175,7	176,6	179,5	180,3	182,9	174,6
1976	184,4	186,0	190,2	194,1	198,4	199,5	201,0	202,1	205,3	213,4	218,6	220,1	201,1
(C. R. TRA IND. MENS. B. 1970 E B. 1976: 2,0361 ; TRA B. 1966 E B. 1976: 2,2725 ; TRA B. 1961 E B. 1976: 2,8801)													
BASE: ANNO 1976 = 100													
1977	111,1	112,0	113,4	114,8	115,7	116,4	117,0	119,0	120,2	121,2	122,7	123,1	117,1
1978	124,3	125,1	127,5	128,9	129,2	130,1	130,9	131,1	135,1	136,3	137,3	137,8	131,1
1979	139,6	143,1	144,9	147,2	148,3	148,9	150,9	152,1	156,8	158,9	160,7	162,7	151,2

**INDICI DEI PREZZI AL CONSUMO PER LE FAMIGLIE DI OPERAI E IMPIEGATI**  
(gia' indici del costo della vita)

Messina (\*)

Indice generale

A N N I	GEN	FEB	MAR	APR	MAG	GIU	LUG	AGO	SET	OTT	NOV	DIC	ANNO
1947	34,10	31,42	32,59	35,86	37,89	41,51	43,13	46,62	47,78	48,17	45,39	45,04	40,79
1948	45,84	45,30	45,81	44,94	44,55	45,09	41,58	44,02	45,36	45,80	46,42	46,97	45,14
1949	48,82	48,95	48,89	48,58	49,02	45,14	45,34	45,48	45,72	44,84	44,67	45,71	46,76
1950	46,07	45,64	45,70	46,27	45,51	45,51	46,24	47,49	48,33	48,95	50,12	48,83	47,06
1951	50,31	51,22	52,31	52,57	53,02	52,33	52,65	52,70	53,92	54,40	54,09	53,10	52,72
1952	53,52	53,63	53,08	53,66	53,48	54,26	54,75	55,29	56,60	56,13	55,87	56,41	54,72
1953	56,74	56,46	56,45	57,45	58,14	58,21	57,90	57,94	58,12	58,04	58,68	59,12	57,77
1954	58,64	58,58	58,55	58,35	59,26	59,65	59,99	60,24	60,30	59,80	60,29	61,03	59,56
1955	61,29	60,92	60,96	61,19	61,51	61,73	61,47	61,72	61,60	61,46	62,26	63,12	61,60
1956	63,14	63,62	64,13	64,43	64,49	63,70	63,23	63,56	63,47	63,64	63,96	64,48	63,82
1957	64,21	63,98	63,91	63,61	63,72	63,52	63,65	64,62	64,89	65,33	66,32	66,74	64,54
1958	67,72	67,51	67,35	68,27	68,80	69,21	69,48	68,97	69,06	69,31	69,80	69,57	68,75
1959	69,42	69,02	68,64	68,82	68,95	69,09	69,61	69,49	70,17	70,55	71,45	71,87	69,76
1960	71,62	70,83	70,50	70,71	70,87	70,86	71,41	71,53	71,89	72,13	72,69	72,97	71,50
1961	72,86	72,77	72,66	72,65	72,74	72,73	72,61	72,64	72,64	72,76	73,59	74,17	72,90

BASE: ANNO 1938 = 1

(GLI INDICI BASE 1938 = 1 SI RIPORTANO A BASE 1961 = 100 DIVIDENDOLI PER 0,7290)

BASE: ANNO 1961 = 100

1962	103,2	103,1	103,4	103,6	103,8	103,6	104,1	104,5	105,7	107,3	108,3	109,3	105,0
1963	109,5	110,5	111,1	111,4	111,5	111,4	111,8	112,3	113,1	114,5	114,7	116,3	112,3
1964	115,4	116,3	116,9	117,2	117,8	118,3	119,3	119,5	120,1	121,3	121,7	121,9	118,8
1965	122,2	122,2	122,7	122,4	122,0	121,9	122,7	123,8	124,0	124,2	124,3	124,4	123,1
1966	124,7	125,1	125,1	125,6	125,7	125,8	125,8	125,6	125,6	126,2	126,4	127,0	125,7

(COEFFICIENTE DI RACCORDO TRA INDICI MENSILI BASE 1961 E BASE 1966: 1,2587)

BASE: ANNO 1966 = 100

1967	102,2	102,3	102,1	102,0	101,9	101,9	101,8	101,9	102,0	101,9	102,2	102,5	102,1
1968	102,8	102,9	103,0	102,9	102,5	101,6	101,4	101,1	101,4	102,3	102,5	102,6	102,3
1969	103,3	103,3	103,8	104,4	104,5	105,0	105,7	105,7	105,8	106,0	106,4	107,6	105,1
1970	108,1	108,5	108,5	108,9	108,8	109,1	109,6	109,8	110,4	111,8	112,3	112,3	109,8

(COEFF. RACC. TRA INDICI MENS. BASE 1966 E BASE 1970: 1,0999 ; TRA BASE 1961 E BASE 1970: 1,3844)

BASE: ANNO 1970 = 100

1971	102,6	104,1	104,9	105,2	106,0	106,3	106,2	106,4	106,5	107,5	107,9	107,9	106,0
1972	108,1	108,7	108,9	109,1	111,7	113,0	114,3	114,7	114,9	117,8	119,0	120,8	113,4
1973	119,7	120,6	121,2	121,7	124,5	126,0	128,0	128,6	129,1	130,0	.....	.....	.....

(\*) A PARTIRE DAL MESE DI NOVEMBRE 1973 L'INDICE NON E' STATO CALCOLATO PER MANCATA RILEVAZIONE DEI PREZZI O PER RILEVAZIONE DEGLI STESSI NON CONFORME ALLE NORME INFARTITE DALL'ISTAT.

**INDICI DEI PREZZI AL CONSUMO PER LE FAMIGLIE DI OPERAI E IMPIEGATI**  
(gia' indici del costo della vita)

Agrigento

Indice generale

A N N I	GEN	FEB	MAR	APR	MAG	GIU	LUG	AGO	SET	OTT	NOV	DIC	A N N O
---------	-----	-----	-----	-----	-----	-----	-----	-----	-----	-----	-----	-----	---------

BASE: ANNO 1938 = 1

1947	30,67	30,40	31,41	34,16	36,48	38,36	41,54	43,42	46,09	45,59	43,96	43,53	38,80
1948	43,31	42,82	44,56	45,61	45,99	43,23	41,00	43,43	45,14	46,44	44,89	44,84	44,27
1949	45,64	45,68	45,35	44,46	44,55	44,32	43,08	43,11	43,55	42,65	41,76	41,36	43,79
1950	40,65	39,55	39,23	39,61	38,80	41,25	41,93	41,87	42,78	43,87	44,11	43,99	41,47
1951	45,22	47,40	47,64	47,88	47,82	48,70	48,47	47,84	47,77	48,23	48,47	48,97	47,87
1952	48,04	48,14	48,01	48,11	48,54	49,33	49,98	49,34	50,03	49,74	50,09	50,04	49,12
1953	50,43	49,62	50,61	51,01	51,47	51,41	50,50	49,62	50,11	51,21	51,24	51,11	50,70
1954	51,20	50,31	50,25	50,95	50,92	51,68	52,93	52,60	52,09	51,87	52,77	52,65	51,69
1955	52,25	52,03	52,27	52,68	53,58	54,56	54,59	54,05	53,98	54,02	54,77	55,76	53,71
1956	55,68	56,63	56,33	56,43	56,13	55,44	55,25	55,40	55,21	55,69	56,26	56,39	55,90
1957	57,06	56,68	56,20	55,94	55,35	55,53	56,66	55,63	55,28	56,17	57,10	57,24	56,24
1958	57,55	57,62	57,52	57,57	58,65	58,72	58,05	58,02	57,93	57,44	58,04	57,41	57,88
1959	57,67	57,46	57,09	57,26	57,27	56,72	56,58	56,69	57,00	57,13	57,45	57,61	57,16
1960	58,67	58,03	57,53	57,52	57,55	57,18	57,25	57,97	57,96	57,71	58,01	58,17	57,80
1961	59,01	59,25	59,89	60,20	60,46	60,51	60,63	60,58	61,32	61,82	62,08	62,00	60,65

(GLI INDICI BASE 1938 = 1 SI RIPORTANO A BASE 1961 = 100 DIVIDENDOLI PER 0,6065)

BASE: ANNO 1961 = 100

1962	102,7	102,1	102,5	102,0	103,6	104,5	103,8	103,5	104,2	104,3	105,6	106,9	103,8
1963	109,0	112,0	112,2	112,0	111,7	112,0	112,0	112,0	112,1	113,5	113,5	115,0	112,3
1964	116,1	116,2	117,3	116,7	116,9	116,9	117,0	116,9	118,9	119,3	120,1	120,3	117,7
1965	121,7	121,8	121,8	122,1	122,4	123,4	123,4	123,5	123,4	123,5	123,5	124,0	122,9
1966	124,0	123,8	123,6	123,8	124,3	124,1	124,2	124,7	125,1	124,9	125,3	125,9	124,5

(COEFFICIENTE DI RACCORDO TRA INDICI MENSILI BASE 1961 E BASE 1966: 1,2453)

BASE: ANNO 1966 = 100

1967	100,9	100,9	101,0	101,1	101,3	101,6	101,6	101,6	101,8	101,7	101,7	101,7	101,4
1968	101,9	101,9	101,9	101,7	101,3	101,8	101,6	101,5	101,4	102,0	102,1	102,5	101,8
1969	102,4	102,3	103,1	103,6	103,9	104,4	104,7	105,4	105,2	106,0	106,2	106,3	104,5
1970	106,6	107,2	107,3	107,8	107,9	107,8	107,5	107,3	107,7	108,0	108,9	110,4	107,9

(COEFF. RACC. TRA INDICI MENS. BASE 1966 E BASE 1970: 1,0792 ; TRA BASE 1961 E BASE 1970: 1,3439)

BASE: ANNO 1970 = 100

1971	102,2	102,4	102,3	102,4	102,7	102,7	102,9	103,8	103,9	105,0	105,4	105,6	103,4
1972	105,7	105,9	106,6	107,4	107,5	107,5	107,7	111,5	113,5	114,0	115,8	116,7	110,0
1973	118,6	120,2	120,4	122,2	124,5	125,2	125,6	126,0	126,4	127,5	129,7	131,7	124,8
1974	133,1	135,1	137,7	138,4	139,1	140,2	145,3	147,1	150,8	156,6	158,1	160,4	145,2
1975	163,5	164,2	165,1	167,0	168,0	168,8	169,6	170,3	172,8	174,8	175,6	177,0	169,7
1976	178,2	178,8	187,7	190,9	196,1	196,1	196,6	197,6	202,7	207,8	209,4	213,9	196,3

(C.R. TRA IND. MENS. B. 1970 E B. 1976: 1,9861 ; TRA B. 1966 E B. 1976: 2,1434 ; TRA B. 1961 E B. 1976: 2,6691)

BASE: ANNO 1976 = 100

1977	108,6	110,6	112,4	112,5	113,3	114,5	114,6	115,9	116,6	118,6	119,7	120,2	114,8
1978	121,8	122,4	122,9	124,1	125,0	125,9	126,4	127,6	129,6	131,4	132,6	133,2	126,8
1979	134,3	135,6	136,6	137,6	137,8	142,9	143,0	147,1	151,7	153,7	154,3	159,0	144,5

**INDICI DEI PREZZI AL CONSUMO PER LE FAMIGLIE DI OPERAI E IMPIEGATI**  
(gia' indici del costo della vita)

Caltanissetta (\*)

Indice generale

A N N I	GEN	FEB	MAR	APR	MAG	GIU	LUG	AGO	SET	OTT	NOV	DIC	A N N O
BASE: ANNO 1938 = 1													
1947	32,72	32,25	32,91	36,57	38,15	39,75	43,26	45,68	45,61	45,24	43,29	42,16	39,80
1948	41,79	41,64	42,73	43,37	42,78	42,39	42,41	43,91	45,64	46,45	46,74	46,69	43,88
1949	46,99	46,88	46,53	46,93	47,67	47,31	46,87	45,47	44,58	44,15	43,60	42,85	45,82
1950	42,01	42,01	41,64	41,39	41,49	42,90	42,75	42,68	43,00	43,74	44,26	43,82	42,64
1951	44,64	47,60	47,89	48,25	47,96	48,52	48,38	47,69	48,25	49,45	49,68	50,05	48,20
1952	49,89	49,85	49,75	50,12	51,09	51,96	52,79	52,43	53,62	54,43	54,65	54,13	52,06
1953	53,43	53,24	53,51	53,92	54,75	53,89	53,37	52,96	53,63	53,50	53,59	53,47	53,61
1954	52,68	52,93	52,61	52,98	53,52	54,23	55,00	55,25	55,02	54,26	53,94	53,56	53,82
1955	53,75	53,34	53,49	53,65	54,18	55,35	56,24	56,43	56,54	56,24	56,52	56,31	55,17
1956	56,30	57,11	57,50	57,63	58,32	57,73	57,24	57,58	57,99	58,00	58,92	59,32	57,80
1957	59,74	59,23	58,93	58,85	59,10	58,90	58,94	58,25	58,16	59,03	59,21	60,09	59,04
1958	60,92	60,10	60,53	62,67	62,98	63,37	62,88	62,87	62,43	61,70	61,84	61,43	61,98
1959	61,96	61,85	61,89	62,11	61,77	61,95	61,45	61,86	61,90	62,33	64,26	64,78	62,34
1960	64,98	63,21	62,68	62,71	62,90	64,52	64,80	65,17	64,82	64,59	65,02	65,68	64,26
1961	65,89	66,06	65,63	66,14	66,26	66,18	65,44	65,43	66,04	65,83	66,11	66,15	65,93
(GLI INDICI BASE 1938 = 1 SI RIPORTANO A BASE 1961 = 100 DIVIDENDOLI PER 0,6593)													
BASE: ANNO 1961 = 100													
1962	102,3	102,6	99,5	101,3	101,9	101,5	102,0	101,7	102,5	102,7	104,9	104,8	102,3
1963	106,0	105,7	107,6	109,2	108,4	109,5	109,1	108,9	108,9	111,5	113,5	113,1	109,3
1964	114,4	114,6	116,6	116,3	116,3	118,2	117,4	117,3	117,5	117,9	119,7	120,1	117,2
1965	121,1	122,7	123,1	123,3	122,9	123,0	122,5	122,8	122,7	123,4	123,6	123,6	122,9
1966	123,8	125,1	125,4	126,4	126,1	126,1	126,0	125,9	125,8	126,3	126,9	127,5	125,9
(COEFFICIENTE DI RACCORDO TRA INDICI MENSILI BASE 1961 E BASE 1966: 1,2649)													
BASE: ANNO 1966 = 100													
1967	101,2	101,0	101,0	101,3	101,5	101,5	102,0	102,4	102,6	102,4	102,5	102,7	101,8
1968	102,7	102,9	102,9	103,0	103,2	103,2	102,5	102,8	102,8	103,2	103,0	102,9	102,9
1969	103,5	103,7	104,3	104,6	105,0	105,6	105,9	106,2	106,2	106,6	106,9	106,9	105,5
1970	107,9	109,6	109,9	111,2	111,5	112,4	112,2	112,1	112,3	113,1	114,0	114,4	111,7
(COEFF. RACC. TRA INDICI MENS. BASE 1966 E BASE 1970: 1,1238 ; TRA BASE 1961 E BASE 1970: 1,4215)													
BASE: ANNO 1970 = 100													
1971	101,9	102,2	102,5	102,3	102,7	102,8	103,1	103,3	103,4	103,9	104,0	104,7	103,1
1972	105,0	105,2	105,3	105,3	105,5	105,6	106,4	106,3	107,7	109,8	110,1	110,7	106,9
1973	110,9	112,7	114,3	115,1	117,5	118,4	118,6	120,7	120,9	123,2	123,7	126,7	118,6
1974	128,9	133,9	136,5	137,7	138,9	140,7	144,2	145,0	150,8	151,9	152,5	152,7	142,8
1975	153,5	154,6	156,2	157,0	157,3	158,4	158,2	158,7	159,2	160,2	161,9	162,9	158,2
1976	164,6	167,8	171,2	176,1	178,5	181,4	182,1	183,8	187,6	192,4	197,4	200,6	182,0
(C. R. TRA IND. MENS. B. 1970 E B. 1976: 1,9643 ; TRA B. 1966 E B. 1976: 2,0951 ; TRA B. 1961 E B. 1976: 2,6501)													
BASE: ANNO 1976 = 100													
1977	109,1	110,6	112,2	114,6	116,8	118,3	118,7	119,3	123,1	124,9	126,9	127,6	118,5
1978	128,9	129,6	130,4	131,4	133,4	134,9	135,4	135,8	136,3	140,4	141,3	141,8	135,0
1979	142,7	142,9	144,0	.....	.....	.....	.....	.....	.....	.....	.....	.....	.....

(\*) A PARTIRE DAL MESE DI APRILE 1979 L'INDICE NON E' STATO CALCOLATO PER MANCATA RILEVAZIONE DEI PREZZI O PER RILEVAZIONE DEGLI STESSI NON CONFORME ALLE NORME IMPARTITE DALL'ISTAT.

**INDICI DEI PREZZI AL CONSUMO PER LE FAMIGLIE DI OPERAI E IMPIEGATI**  
(gia' indici del costo della vita)

Enna	Indice generale												
	A N N I	GEN	FEB	MAR	APR	MAG	GIU	LUG	AGO	SET	OTT	NOV	DIC
BASE: ANNO 1938 = 1													
1947	32,45	32,33	34,00	37,21	37,95	39,88	46,39	47,36	48,56	48,31	46,35	44,56	41,32
1948	44,68	44,60	45,37	45,20	43,45	46,17	44,34	45,06	47,46	48,40	48,68	47,89	45,94
1949	49,14	48,43	48,73	49,40	49,03	49,17	47,19	44,02	45,12	45,35	44,65	45,11	47,11
1950	44,82	45,05	44,64	44,58	44,67	44,99	45,66	45,66	47,42	47,40	48,65	48,67	46,02
1951	49,86	51,04	52,55	51,98	52,29	53,14	53,44	53,34	53,54	53,41	53,89	53,48	52,66
1952	53,12	54,61	54,46	55,12	55,01	55,37	55,25	55,75	58,18	58,08	57,92	58,36	55,94
1953	58,06	58,59	58,80	59,25	59,57	58,81	58,70	58,30	58,41	58,44	58,78	58,61	58,69
1954	58,48	58,48	58,56	58,79	58,99	59,94	60,73	60,15	59,60	60,13	60,94	60,50	59,61
1955	60,33	59,59	60,40	60,85	60,99	62,15	62,16	61,27	61,11	61,28	61,18	62,15	61,12
1956	64,18	65,40	65,77	66,43	65,77	64,65	64,57	64,44	64,72	64,58	64,78	65,37	65,06
1957	66,27	65,84	65,20	65,35	65,11	64,81	65,04	64,45	64,60	65,29	65,53	65,71	65,27
1958	66,55	66,13	66,89	68,36	69,66	69,66	68,85	68,32	68,04	66,91	68,31	67,96	67,97
1959	67,49	66,90	66,81	67,07	66,56	67,05	67,12	67,02	67,38	68,30	69,07	68,88	67,47
1960	69,04	68,63	68,65	68,49	68,63	68,93	69,22	69,10	69,43	69,33	69,25	69,38	69,00
1961	69,60	69,73	69,81	70,86	70,53	70,13	69,36	69,52	70,04	70,15	71,31	71,28	70,19
(GLI INDICI BASE 1938 = 1 SI RIPORTANO A BASE 1961 = 100 DIVIDENDOLI PER 0,7019)													
BASE: ANNO 1961 = 100													
1962	101,4	101,6	101,5	101,6	103,4	103,7	104,5	104,4	104,2	107,5	108,6	109,0	104,3
1963	110,4	115,3	114,2	115,2	115,1	114,3	113,6	113,5	113,6	115,0	116,0	117,1	114,4
1964	116,3	116,0	114,7	115,1	114,5	114,6	114,1	114,8	115,1	118,3	118,1	119,0	115,9
1965	119,8	120,3	119,9	120,4	121,3	120,4	121,3	121,4	121,5	122,5	122,4	122,4	121,1
1966	122,6	122,3	122,2	122,9	123,0	122,7	122,8	123,0	123,5	123,2	123,2	123,9	122,9
(COEFFICIENTE DI RACCORDO TRA INDICI MENSILI BASE 1961 E BASE 1966: 1,2292)													
BASE: ANNO 1966 = 100													
1967	100,0	100,1	99,9	100,3	100,9	100,8	100,8	101,7	101,9	101,9	101,7	102,0	101,0
1968	102,1	101,9	102,0	102,4	102,3	101,6	100,8	101,6	101,7	102,6	102,6	102,7	102,0
1969	102,9	103,1	103,7	103,5	102,9	103,6	103,8	103,4	104,0	104,3	104,9	105,7	103,8
1970	106,7	108,5	109,2	110,7	111,7	112,0	112,5	113,3	114,5	115,2	116,0	116,3	112,2
(COEFF. RACC. TRA INDICI MENS. BASE 1966 E BASE 1970: 1,1391 ; TRA BASE 1961 E BASE 1970: 1,4002)													
BASE: ANNO 1970 = 100													
1971	103,1	103,6	104,4	104,9	105,4	105,2	105,6	105,9	106,2	107,2	107,7	108,2	105,6
1972	108,4	108,9	109,7	111,3	111,4	111,4	112,3	112,4	113,5	117,4	117,9	119,7	112,9
1973	119,8	122,2	125,0	127,1	127,0	127,5	127,1	128,0	127,8	129,4	129,8	131,7	126,9
1974	132,7	134,3	137,3	137,9	138,2	139,7	143,1	146,9	151,9	156,3	160,7	163,0	145,2
1975	165,9	166,9	167,5	168,6	169,1	169,9	170,2	170,9	173,0	176,3	177,6	178,6	171,2
1976	180,5	183,8	188,1	192,3	195,0	193,2	195,4	195,9	200,8	208,1	210,2	215,9	196,6
(C.R. TRA IND. MENS. B. 1970 E B. 1976: 2,0046 ; TRA B. 1966 E B. 1976: 2,2834 ; TRA B. 1961 E B. 1976: 2,8068)													
BASE: ANNO 1976 = 100													
1977	109,4	111,3	112,4	115,0	116,6	118,3	119,0	120,5	121,3	124,0	127,1	128,6	118,6
1978	129,8	132,1	134,3	136,3	137,8	138,9	139,6	141,5	142,0	142,8	143,9	144,4	138,6
1979	146,1	149,6	150,2	151,5	153,7	154,5	155,2	156,2	157,7	162,4	163,4	167,9	155,7

**INDICI DEI PREZZI AL CONSUMO PER LE FAMIGLIE DI OPERAI E IMPIEGATI**  
(gia' indici del costo della vita)

Catania

Indice generale

A N N I	GEN	FEB	MAR	APR	MAG	GIU	LUG	AGO	SET	OTT	NOV	DIC	A N N O
BASE: ANNO 1938 = 1													
1947	31,00	31,02	31,16	33,81	36,47	38,39	39,94	43,85	45,71	45,83	45,18	44,45	38,90
1948	44,30	44,11	44,16	45,50	46,78	44,65	43,35	45,08	46,25	46,02	47,26	47,70	45,47
1949	48,06	48,49	47,65	47,95	47,55	47,22	45,31	44,72	44,67	44,81	45,22	44,34	46,33
1950	44,17	43,99	43,59	43,95	44,06	45,15	44,55	45,40	45,96	45,56	47,42	47,55	45,11
1951	48,11	49,50	49,03	48,98	49,56	50,60	50,85	51,36	51,28	51,44	52,13	52,30	50,43
1952	52,41	52,66	52,52	53,07	53,92	54,36	53,65	54,63	55,13	55,35	56,05	56,31	54,17
1953	56,29	56,17	56,34	56,73	57,00	56,77	56,27	56,60	56,82	56,47	57,24	57,42	56,68
1954	57,62	57,69	57,40	56,99	57,58	58,64	59,38	59,25	58,78	58,73	59,42	59,57	58,42
1955	59,31	59,64	59,62	59,46	60,10	60,93	61,07	61,21	61,14	60,98	61,73	62,20	60,62
1956	63,13	63,96	64,32	64,72	64,89	64,17	63,95	64,41	64,63	64,30	65,12	65,87	64,46
1957	66,46	65,99	65,97	65,92	65,83	65,98	66,30	65,57	65,57	66,41	67,42	68,23	66,30
1958	69,53	69,02	69,43	70,39	70,39	70,72	70,76	70,89	70,93	70,92	71,21	70,82	70,42
1959	72,45	72,21	72,04	72,01	71,99	71,94	71,83	72,06	72,29	72,46	73,43	73,90	72,38
1960	75,00	74,34	73,87	74,16	74,49	74,60	75,23	75,31	75,40	76,09	76,69	76,91	75,17
1961	77,60	77,30	77,41	77,73	77,56	77,50	77,22	77,37	77,24	77,12	77,79	78,05	77,49
(GLI INDICI BASE 1938 = 1 SI RIPORTANO A BASE 1961 = 100 DIVIDENDOLI PER 0,7749)													
BASE: ANNO 1961 = 100													
1962	101,9	101,7	102,2	102,9	102,3	103,0	103,3	103,2	103,7	104,9	105,5	106,7	103,4
1963	108,1	108,7	108,9	109,1	108,6	108,7	109,2	109,6	110,5	111,4	111,1	111,6	109,6
1964	113,5	113,8	114,4	114,8	115,0	114,9	115,2	115,5	116,5	120,1	120,7	121,1	116,3
1965	122,1	122,4	122,3	122,6	122,5	122,4	122,4	122,6	122,9	122,7	122,6	122,9	122,5
1966	124,1	123,9	123,7	123,7	123,7	123,9	123,6	123,7	124,0	124,7	125,5	126,5	124,3
(COEFFICIENTE DI RACCORDO TRA INDICI MENSILI BASE 1961 E BASE 1966: 1,2402)													
BASE: ANNO 1966 = 100													
1967	102,1	101,8	101,9	102,4	102,1	102,2	102,5	103,1	103,6	103,3	103,0	102,8	102,6
1968	103,2	103,0	102,4	102,6	102,5	102,5	102,4	102,6	102,5	102,7	103,0	103,9	102,8
1969	103,9	103,8	104,2	104,9	105,0	105,6	105,9	106,0	106,5	107,2	107,8	108,0	105,7
1970	108,8	109,3	109,5	110,0	110,5	110,8	111,1	111,5	113,2	114,1	114,2	114,5	111,5
(COEFF. RACC. TRA INDICI MENS. BASE 1966 E BASE 1970: 1,1171 ; TRA BASE 1961 E BASE 1970: 1,3854)													
BASE: ANNO 1970 = 100													
1971	103,1	103,7	104,2	104,4	105,0	104,8	105,0	105,7	107,0	107,5	108,0	108,4	105,6
1972	108,8	109,2	109,6	110,0	110,5	111,3	111,9	112,1	114,0	115,2	115,6	116,9	112,1
1973	117,6	119,4	120,6	121,7	123,4	124,7	126,1	127,0	127,8	129,1	130,6	133,3	125,1
1974	135,8	137,2	141,7	142,9	144,6	146,7	150,6	153,2	162,5	165,2	167,8	168,5	151,4
1975	170,8	172,1	173,2	174,0	173,8	174,8	176,0	176,8	177,8	179,3	182,1	183,2	176,2
1976	195,1	187,8	189,7	195,8	197,9	198,5	199,9	201,4	205,5	212,2	216,9	220,8	201,0
(C. R. TRA IND. MENS. B. 1970 E B. 1976: 2,0388 ; TRA B. 1966 E B. 1976: 2,2775 ; TRA B. 1961 E B. 1976: 2,8246)													
BASE: ANNO 1976 = 100													
1977	110,1	112,0	114,7	115,6	117,1	117,7	118,2	119,4	119,9	122,4	123,5	124,9	118,0
1978	126,3	127,3	128,0	129,7	130,5	131,3	132,1	132,9	135,3	136,5	137,6	138,0	132,1
1979	140,6	141,8	143,2	144,5	145,1	147,2	147,6	148,3	149,9	156,1	157,3	161,1	148,6



**INDICI DEI PREZZI AL CONSUMO PER LE FAMIGLIE DI OPERAI E IMPIEGATI**  
(gia' indici del costo della vita)

Ragusa (*)													Indice generale	
A N N I	GEN	FEB	MAR	APR	MAG	GIU	LUG	AGO	SET	OTT	NOV	DIC	A N N O	
BASE: ANNO 1938 = 1														
1947	33,27	32,31	34,07	37,40	39,30	40,65	42,15	43,95	45,36	45,64	42,99	43,49	40,05	
1948	40,56	40,72	41,86	40,93	40,90	42,07	40,93	40,73	42,07	43,78	44,48	44,97	42,00	
1949	44,74	44,98	44,57	45,57	45,68	43,88	42,25	42,06	42,00	42,50	42,08	41,54	43,49	
1950	42,32	41,84	42,56	42,95	42,00	43,23	43,95	43,38	44,38	44,32	46,48	46,50	43,66	
1951	47,24	49,55	49,55	49,82	49,85	49,98	49,97	50,32	49,84	49,70	51,13	51,70	49,89	
1952	51,95	53,94	53,70	54,07	53,69	54,20	53,86	53,35	53,46	54,71	55,07	54,85	53,90	
1953	54,66	54,73	55,57	56,33	55,96	56,28	54,09	52,63	52,02	52,16	52,18	52,39	54,08	
1954	52,59	52,95	52,45	52,82	53,85	54,79	54,31	53,91	53,39	53,66	53,90	53,92	53,55	
1955	53,28	53,74	54,03	54,44	55,08	55,90	55,57	55,06	54,83	54,64	55,05	55,50	54,76	
1956	55,57	56,42	57,11	57,25	57,77	56,92	56,56	56,16	57,38	56,79	57,81	57,45	56,93	
1957	58,20	58,30	58,19	58,63	58,42	58,30	58,26	57,30	57,30	57,60	58,33	58,57	58,12	
1958	60,45	60,52	61,23	62,67	63,51	64,14	62,85	62,53	62,83	62,18	62,04	61,88	62,24	
1959	61,40	61,00	61,04	61,60	61,37	60,94	60,70	60,95	61,24	61,24	61,81	62,31	61,30	
1960	62,03	62,22	62,78	62,96	62,61	63,15	63,75	63,34	63,08	63,16	63,45	63,10	62,97	
1961	63,79	63,54	63,71	64,62	64,71	64,69	64,21	63,87	64,32	64,38	64,70	64,62	64,26	
(GLI INDICI BASE 1938 = 1 SI RIPORTANO A BASE 1961 = 100 DIVIDENDOLI PER 0,6426)														
BASE: ANNO 1961 = 100														
1962	100,4	101,1	101,3	102,2	103,5	104,1	104,0	103,4	104,1	103,8	106,0	106,2	103,3	
1963	106,3	106,5	107,4	108,7	110,0	108,8	109,8	110,0	109,9	113,7	113,8	113,5	109,9	
1964	114,3	115,7	115,8	116,3	116,6	115,3	115,1	115,3	117,2	117,2	117,8	118,2	116,2	
1965	118,9	118,8	118,6	119,1	118,7	118,7	118,2	118,5	118,7	119,4	120,6	121,2	119,1	
1966	123,2	123,9	123,8	124,0	124,1	124,3	124,6	123,7	123,4	123,2	122,8	122,9	123,7	
(COEFFICIENTE DI RACCORDO TRA INDICI MENSILI BASE 1961 E BASE 1966: 1,2339)														
BASE: ANNO 1966 = 100														
1967	99,9	100,6	100,9	101,4	101,4	101,2	101,3	101,8	102,1	102,4	102,5	102,7	101,5	
1968	103,2	102,3	102,5	102,6	102,9	102,9	102,6	102,1	102,1	102,2	102,3	102,5	102,5	
1969	102,9	103,2	103,6	103,9	104,3	105,5	106,6	106,8	106,7	106,5	106,6	106,5	105,3	
1970	106,2	106,4	106,4	106,6	106,6	106,6	106,6	106,9	107,2	107,4	107,6	107,9	106,9	
(COEFF. RACC. TRA INDICI MENS. BASE 1966 E BASE 1970: 1,0716 ; TRA BASE 1961 E BASE 1970: 1,3222)														
BASE: ANNO 1970 = 100														
1971	102,7	102,4	104,1	104,4	105,1	105,3	105,1	105,0	105,2	106,1	105,6	107,2	104,9	
1972	103,4	108,5	108,5	108,7	108,6	109,1	110,1	110,4	112,2	112,5	112,7	112,7	110,2	
1973	113,0	....	....	....	....	....	124,4	125,6	126,0	128,4	130,0	131,1	....	
1974	134,3	136,5	139,2	140,0	142,3	144,8	148,8	150,6	155,2	160,5	162,4	164,8	148,3	
1975	....	....	....	....	....	....	....	....	....	....	....	....	....	
1976	....	....	....	....	....	....	....	203,6	207,2	214,4	217,9	219,9	....	
(C.R. TRA IND. MENS. B. 1970 E B. 1976: 2,0437 ; TRA B. 1966 E B. 1976: 2,1900 ; TRA B. 1961 E B. 1976: 2,7022)														
BASE: ANNO 1976 = 100														
1977	109,3	113,5	114,6	116,7	118,0	118,4	118,8	120,5	121,8	123,5	123,9	124,1	118,6	
1978	126,5	127,3	127,1	127,9	129,1	129,5	132,6	132,9	135,2	135,6	136,5	138,0	131,5	
1979	140,9	141,9	143,8	....	....	....	....	....	....	....	....	....	....	

(\*) DAL MESE DI FEBBRAIO 1973 AL MESE DI GIUGNO DELLO STESSO ANNO, DAL MESE DI GENNAIO 1975 AL MESE DI LUGLIO 1976 E DAL MESE DI APRILE 1979 L'INDICE NON E' STATO CALCOLATO PER MANCATA RILEVAZIONE DEI PREZZI O PER RILEVAZIONE DEGLI STESSI NON CONFORME ALLE NORME IMPARTITE DALL'ISTAT.

**INDICI DEI PREZZI AL CONSUMO PER LE FAMIGLIE DI OPERAI E IMPIEGATI**  
(gia' indici del costo della vita)

Siracusa

Indice generale

A N N I	GEN	FEB	MAR	APR	MAG	GIU	LUG	AGO	SET	OTT	NOV	DIC	ANNO
BASE: ANNO 1938 = 1													
1947	32,36	32,33	33,58	34,95	37,28	39,90	40,67	44,55	46,86	46,75	46,48	45,26	40,08
1948	45,32	43,90	44,32	43,90	44,67	44,77	42,72	43,30	45,28	45,87	46,22	46,78	44,75
1949	48,44	47,73	48,10	49,88	49,94	47,22	45,58	44,47	45,68	45,35	45,53	45,68	46,97
1950	45,07	44,68	44,97	45,42	44,99	46,29	46,70	46,83	47,39	47,51	48,87	49,80	46,54
1951	50,41	50,51	50,95	50,96	51,50	51,84	51,44	51,71	51,96	51,75	52,06	52,57	51,47
1952	52,38	52,63	52,68	52,79	54,56	54,99	54,33	53,41	53,47	54,87	55,41	55,63	53,93
1953	55,35	54,44	54,12	54,45	53,82	53,42	52,98	53,46	53,90	54,36	54,94	55,06	54,19
1954	54,42	54,74	54,46	55,17	55,87	56,94	57,43	57,33	56,95	56,88	56,98	56,85	56,17
1955	56,50	56,05	56,37	56,68	57,23	58,53	58,54	58,76	58,59	58,33	58,97	59,68	57,85
1956	60,08	61,04	61,69	62,14	61,48	61,79	60,89	60,91	61,27	61,25	61,58	62,02	61,35
1957	62,30	62,04	62,12	62,55	62,61	62,71	62,66	62,62	62,86	63,53	65,84	66,65	63,21
1958	67,21	66,96	67,48	68,07	68,47	68,68	68,80	68,87	68,77	67,37	67,68	67,55	67,99
1959	67,76	67,40	67,66	67,73	67,85	67,45	68,60	68,65	68,88	69,01	69,11	69,29	68,28
1960	70,66	70,50	69,80	69,79	69,92	70,09	70,39	70,39	70,79	71,86	72,31	72,54	70,75
1961	72,54	73,03	72,94	72,91	73,06	73,20	72,91	72,73	73,45	73,54	74,06	74,08	73,20
(GLI INDICI BASE 1938 = 1 SI RIPORTANO A BASE 1961 = 100 DIVIDENDOLI PER 0,7320)													
BASE: ANNO 1961 = 100													
1962	102,7	102,4	102,8	103,4	103,7	104,5	104,7	104,2	105,0	104,7	106,4	107,6	104,3
1963	108,4	109,4	109,5	109,0	108,8	107,9	107,0	107,4	109,3	110,6	110,4	111,2	109,1
1964	113,0	113,1	112,3	112,8	113,0	112,8	112,8	115,1	116,6	117,3	117,8	119,1	114,6
1965	119,4	119,5	119,8	120,3	120,7	120,5	119,7	120,2	121,0	120,8	120,6	121,7	120,4
1966	121,3	121,2	120,9	120,9	121,0	121,5	121,3	121,3	121,2	121,5	122,0	122,4	121,4
(COEFFICIENTE DI RACCORDO TRA INDICI MENSILI BASE 1961 E BASE 1966: 1,2155)													
BASE: ANNO 1966 = 100													
1967	101,1	101,4	101,2	101,3	101,1	101,3	100,8	100,9	101,4	102,2	102,5	103,2	101,5
1968	102,8	102,5	102,4	101,9	101,5	101,7	101,7	101,1	100,8	101,0	101,2	101,9	101,7
1969	101,9	102,0	102,5	102,4	102,9	102,8	103,8	105,0	105,1	105,0	105,4	105,7	103,7
1970	105,6	106,2	106,1	106,4	106,5	107,5	108,1	108,5	109,9	110,6	110,7	111,0	108,1
(COEFF. RACC. TRA INDICI MENS. BASE 1966 E BASE 1970: 1,0914 ; TRA BASE 1961 E BASE 1970: 1,3266)													
BASE: ANNO 1970 = 100													
1971	101,8	101,8	102,4	102,5	102,8	102,3	102,9	102,9	103,4	104,4	104,6	105,1	103,1
1972	105,5	106,3	106,2	106,4	106,3	106,2	107,7	109,3	110,9	112,4	112,9	113,2	108,6
1973	114,6	115,9	116,9	118,1	119,5	120,3	121,1	122,9	123,5	125,3	127,3	130,4	121,3
1974	133,0	133,8	137,5	137,7	139,0	140,1	144,6	147,2	151,1	154,6	156,2	157,8	144,4
1975	159,0	159,6	161,2	162,0	162,3	163,7	164,7	164,8	165,0	167,1	167,1	168,5	163,8
1976	170,5	176,6	182,0	185,9	189,2	189,1	190,9	193,0	195,2	202,9	205,7	208,8	190,8
(C.R. TRA IND. MENS. B. 1970 E B. 1976: 1,9532 ; TRA B. 1966 E B. 1976: 2,1317 ; TRA B. 1961 E B. 1976: 2,5911)													
BASE: ANNO 1976 = 100													
1977	108,1	110,1	110,8	112,9	113,3	114,5	115,0	115,8	117,6	119,2	120,1	120,6	114,8
1978	120,9	122,0	123,4	124,4	125,0	125,9	126,4	127,1	127,4	127,8	128,7	129,0	125,7
1979	133,3	134,3	135,5	137,4	139,0	140,5	140,2	144,6	148,9	154,6	156,5	157,6	143,5

**INDICI DEI PREZZI AL CONSUMO PER LE FAMIGLIE DI OPERAI E IMPIEGATI**  
(gia' indici del costo della vita)

Sassari													Indice generale	
A N N I	GEN	FEB	MAR	APR	MAG	GIU	LUG	AGO	SET	OTT	NOV	DIC	A N N O	
BASE: ANNO 1938 = 1														
1947	27,18	29,94	30,63	32,55	35,54	35,86	37,50	39,18	39,63	40,56	41,27	41,73	35,96	
1948	41,97	41,15	41,19	41,41	41,74	42,32	43,09	44,79	45,69	44,89	45,51	45,66	43,28	
1949	44,97	45,03	46,14	46,77	47,25	46,22	44,77	45,55	45,54	47,01	47,49	47,74	46,21	
1950	46,71	46,39	46,78	46,53	46,04	45,26	48,71	47,56	48,68	48,99	49,78	49,38	47,57	
1951	50,49	50,73	50,56	51,33	51,47	52,63	52,95	53,17	52,51	52,15	52,51	52,50	51,92	
1952	51,80	51,82	51,33	52,38	52,87	53,31	53,39	52,94	53,16	53,74	54,07	54,34	52,93	
1953	54,23	54,90	55,13	55,01	55,25	55,91	54,99	55,77	55,26	55,71	56,49	56,59	55,44	
1954	57,14	57,17	56,67	56,41	56,85	56,89	57,15	57,20	57,25	57,75	58,32	58,76	57,30	
1955	58,71	58,56	58,36	58,30	58,50	59,10	58,79	59,17	59,46	59,52	59,45	59,92	58,99	
1956	59,96	60,65	62,13	62,22	62,33	62,68	61,53	61,68	61,73	62,20	63,11	62,94	61,93	
1957	63,32	62,81	62,72	62,41	62,31	61,97	62,35	63,64	64,24	65,17	65,53	65,28	63,48	
1958	65,77	65,61	65,66	66,21	67,19	67,09	68,06	68,37	68,23	67,45	67,31	66,90	66,99	
1959	66,77	66,38	66,34	66,42	66,53	66,47	66,81	67,44	67,77	68,58	68,81	68,68	67,25	
1960	69,70	69,08	68,78	69,09	69,13	69,27	69,84	70,15	69,58	69,61	68,93	68,82	69,33	
1961	70,00	69,95	69,93	70,25	70,43	70,64	70,46	70,59	70,44	70,52	71,20	72,03	70,54	
(GLI INDICI BASE 1938 = 1 SI RIPORTANO A BASE 1961 = 100 DIVIDENDOLI PER 0,7054)														
BASE: ANNO 1961 = 100														
1962	101,7	101,7	101,9	103,0	102,2	102,2	104,6	104,3	104,3	105,7	106,1	107,4	103,8	
1963	109,9	110,9	112,0	112,4	112,8	112,1	111,2	111,6	111,9	112,3	112,2	112,3	111,8	
1964	111,6	112,1	114,5	113,8	115,8	117,1	117,5	117,8	118,9	119,8	120,6	120,8	116,7	
1965	120,6	120,6	120,8	120,9	121,5	122,0	122,2	121,8	121,8	122,1	121,7	121,6	121,5	
1966	122,1	122,3	122,5	122,6	122,3	122,3	122,8	123,0	123,5	124,0	124,9	125,8	123,2	
(COEFFICIENTE DI RACCORDO TRA INDICI MENSILI BASE 1961 E BASE 1966: 1,2370)														
BASE: ANNO 1966 = 100														
1967	101,9	101,9	101,8	102,1	102,2	102,1	102,4	102,6	103,1	103,1	103,5	103,5	102,5	
1968	103,7	103,8	103,8	103,7	103,5	103,1	103,1	103,0	103,1	103,4	103,7	104,0	103,5	
1969	104,0	104,1	104,3	104,9	105,3	105,9	106,2	106,6	106,6	107,1	108,3	108,6	106,0	
1970	109,1	110,5	110,6	111,3	111,9	112,4	112,5	113,2	113,6	113,4	113,8	114,0	112,2	
(COEFF. RACC. TRA INDICI MENS. BASE 1966 E BASE 1970: 1,1187 ; TRA BASE 1961 E BASE 1970: 1,3838)														
BASE: ANNO 1970 = 100														
1971	102,0	102,8	103,6	103,7	103,9	103,8	104,0	104,1	104,3	104,3	104,5	104,8	103,9	
1972	105,0	105,2	105,9	106,3	107,0	107,4	107,5	109,0	111,2	113,1	115,4	115,4	109,0	
1973	116,4	117,8	118,5	119,7	121,2	121,8	121,0	122,1	122,5	123,3	125,6	126,8	121,4	
1974	129,2	131,9	133,1	137,0	138,7	140,2	143,3	148,2	152,1	158,5	161,3	161,6	144,6	
1975	163,8	165,0	164,9	168,0	169,9	170,7	173,2	174,3	177,8	179,7	180,9	182,4	172,5	
1976	184,9	188,3	190,9	194,3	197,2	195,8	196,5	198,5	205,6	212,9	214,8	216,7	199,7	
(C.R. TRA IND. MENS. B. 1970 E B. 1976: 2,0367 ; TRA B. 1966 E B. 1976: 2,2785 ; TRA B. 1961 E B. 1976: 2,8184)														
BASE: ANNO 1976 = 100														
1977	107,9	110,2	111,3	112,0	113,1	113,3	114,7	116,3	117,3	119,2	120,9	121,3	114,8	
1978	123,2	123,7	125,7	126,3	128,1	129,8	130,6	131,6	132,8	135,8	136,7	137,1	130,1	
1979	139,9	140,6	141,4	143,6	145,4	145,7	147,3	148,8	151,3	154,4	157,0	160,2	148,0	

**INDICI DEI PREZZI AL CONSUMO PER LE FAMIGLIE DI OPERAI E IMPIEGATI**  
(gia' indici del costo della vita)

Nuoro

Indice generale

A N N I	GEN	FEB	MAR	APR	MAG	GIU	LUG	AGO	SET	OTT	NOV	DIC	A N N O
BASE: ANNO 1938 = 1													
1947	30,70	31,87	32,44	33,71	34,63	36,30	36,59	38,26	41,61	42,00	41,78	40,62	36,71
1948	40,76	39,72	40,69	41,90	42,55	43,79	43,08	47,53	48,22	47,10	47,53	47,80	44,22
1949	48,43	48,01	47,96	49,38	50,69	50,80	47,37	46,58	47,48	48,91	48,46	49,00	48,63
1950	48,30	48,18	48,17	48,55	48,33	46,97	48,09	47,96	48,60	48,93	48,49	47,72	48,19
1951	48,15	49,71	50,93	51,70	51,54	52,26	52,34	52,43	51,56	51,75	53,14	52,80	51,53
1952	52,91	54,44	52,84	53,48	54,40	54,27	53,23	53,45	53,63	54,45	54,55	54,94	53,89
1953	55,02	55,49	55,36	55,74	55,95	55,84	55,70	56,02	57,49	57,83	57,85	57,29	56,30
1954	57,25	57,73	57,90	58,29	59,29	59,58	59,09	59,42	59,10	59,64	60,39	61,00	59,06
1955	60,48	60,22	60,48	60,71	61,43	61,18	60,39	60,56	60,31	60,60	60,85	61,33	60,71
1956	61,06	61,02	61,49	64,03	64,62	64,05	63,35	63,15	62,94	62,76	64,33	64,51	63,11
1957	64,56	64,33	64,05	64,49	65,29	64,78	64,79	64,65	65,85	66,07	66,36	66,43	65,14
1958	67,03	67,23	67,24	67,61	67,70	69,32	68,60	68,82	68,17	67,82	67,75	67,51	67,90
1959	67,74	67,58	67,44	67,23	67,46	67,60	67,27	67,41	67,39	67,72	67,62	67,72	67,52
1960	67,67	67,32	66,96	66,87	67,14	67,10	67,18	67,34	67,32	67,63	67,94	67,81	67,36
1961	68,14	68,33	68,15	68,77	68,87	69,09	68,49	68,51	68,78	69,12	69,58	69,83	68,81
(GLI INDICI BASE 1938 = 1 SI RIPORTANO A BASE 1961 = 100 DIVIDENDOLI PER 0,6881)													
BASE: ANNO 1961 = 100													
1962	100,9	100,6	100,1	100,0	100,5	100,3	100,4	100,5	100,8	104,2	105,4	103,1	101,4
1963	102,6	104,4	105,4	106,2	105,8	105,3	105,3	105,5	106,1	106,5	109,9	108,1	105,8
1964	112,9	113,1	112,5	112,6	112,0	111,5	111,6	112,6	114,1	113,8	118,2	118,2	113,6
1965	118,3	118,0	118,7	120,4	120,3	120,6	122,0	121,8	121,5	121,3	121,9	121,9	120,6
1966	121,7	121,8	121,5	121,4	121,3	121,3	120,2	120,2	120,2	120,2	120,2	120,6	120,9
(COEFFICIENTE DI RACCORDO TRA INDICI MENSILI BASE 1961 E BASE 1966: 1,2084)													
BASE: ANNO 1966 = 100													
1967	99,8	99,3	99,5	99,7	99,5	99,6	100,1	100,1	100,2	99,5	99,2	99,5	99,7
1968	99,6	99,6	99,6	100,6	100,9	101,0	101,5	101,5	101,3	101,5	101,5	101,5	100,8
1969	101,6	102,0	102,0	101,8	102,1	102,9	103,2	103,3	103,3	103,3	103,1	103,0	102,6
1970	103,3	105,7	107,2	108,1	108,7	109,1	109,5	110,4	111,2	112,0	113,7	114,7	109,5
(COEFF. RACC. TRA INDICI MENS. BASE 1966 E BASE 1970: 1,1071 ; TRA BASE 1961 E BASE 1970: 1,3378)													
BASE: ANNO 1970 = 100													
1971	103,9	104,7	105,1	105,2	106,3	106,5	106,9	107,6	107,6	108,9	108,9	109,9	106,8
1972	110,2	111,6	112,0	112,2	112,8	113,2	113,9	114,3	114,5	115,1	116,7	117,1	113,6
1973	118,2	119,0	119,8	120,8	122,4	123,1	122,6	124,0	124,2	125,4	125,6	128,9	122,9
1974	130,1	132,2	135,2	136,4	138,3	142,8	149,0	151,8	159,9	162,9	164,7	168,9	147,7
1975	171,0	172,7	173,5	176,4	176,4	180,6	181,2	181,8	182,1	183,7	188,2	188,9	179,7
1976	191,4	194,7	196,1	203,3	206,5	207,4	209,4	210,4	215,1	222,4	225,7	230,4	209,4
(C.R. TRA IND. MENS. B. 1970 E B. 1976: 2,1314 ; TRA B. 1966 E B. 1976: 2,3597 ; TRA B. 1961 E B. 1976: 2,8514)													
BASE: ANNO 1976 = 100													
1977	109,2	111,2	112,3	113,5	115,5	116,7	117,1	118,4	119,9	121,5	123,1	124,0	116,9
1978	124,7	125,6	126,1	127,3	129,6	130,7	133,1	133,6	135,7	137,1	138,0	138,4	131,7
1979	139,2	140,7	141,6	143,0	143,8	147,1	148,1	150,8	153,1	154,8	157,8	160,1	148,3

**INDICI DEI PREZZI AL CONSUMO PER LE FAMIGLIE DI OPERAI E IMPIEGATI**  
(gia' indici del costo della vita)

Cagliari

Indice generale

A N N I	GEN	FEB	MAR	APR	MAG	GIU	LUG	AGO	SET	OTT	NOV	DIC	A N N O
BASE: ANNO 1938 = 1													
1947	31,27	32,98	34,50	35,99	38,06	40,46	42,51	44,57	46,23	46,38	46,38	45,97	40,44
1948	43,64	42,90	40,91	41,69	43,33	44,90	43,89	46,11	47,35	47,25	47,77	48,49	44,85
1949	49,92	50,00	49,45	50,20	52,67	52,40	49,83	50,48	50,61	49,57	48,74	47,62	50,12
1950	48,19	47,60	47,38	47,25	46,61	46,75	48,63	50,06	49,87	49,07	49,16	49,08	48,30
1951	49,78	50,56	50,47	51,61	52,16	53,65	53,86	54,36	53,29	53,24	53,76	53,37	52,51
1952	53,21	54,24	53,91	53,91	54,07	55,63	56,81	56,81	57,26	57,24	57,70	57,44	55,69
1953	57,46	57,20	57,13	57,47	58,02	59,30	58,68	58,60	58,44	58,34	58,99	58,98	58,22
1954	58,59	58,47	58,35	58,29	58,92	59,12	59,54	60,59	60,90	60,52	60,81	60,85	59,58
1955	60,72	60,67	60,74	61,27	61,98	61,65	61,67	62,50	62,65	62,55	62,50	62,50	61,78
1956	62,91	63,84	64,60	64,70	65,01	64,93	64,10	63,32	64,18	63,76	64,19	64,14	64,18
1957	65,11	65,01	65,56	65,54	65,73	65,29	65,24	65,04	65,27	65,75	65,90	66,86	65,56
1958	68,12	68,19	68,49	70,00	70,34	70,29	69,41	69,41	69,63	68,75	68,14	67,73	69,04
1959	68,03	68,00	67,66	67,53	67,67	67,48	67,00	67,25	67,51	67,65	67,88	68,12	67,65
1960	68,64	68,48	68,68	68,56	68,70	68,73	68,80	69,11	69,48	69,78	69,52	69,71	69,02
1961	70,47	70,44	70,36	70,80	71,34	71,28	70,77	70,91	72,11	72,62	72,30	73,02	71,37
(GLI INDICI BASE 1938 = 1 SI RIPORTANO A BASE 1961 = 100 DIVIDENDOLI PER 0,7137)													
BASE: ANNO 1961 = 100													
1962	103,9	104,0	102,8	103,9	103,5	103,6	103,7	104,4	104,7	104,5	105,1	106,4	104,2
1963	107,1	109,4	109,9	109,7	108,8	109,0	109,2	110,5	111,6	113,1	112,9	113,2	110,4
1964	114,1	114,2	114,4	114,7	115,4	116,6	116,9	117,2	117,7	119,0	119,8	120,4	116,7
1965	121,1	121,6	122,0	122,4	123,0	123,1	123,4	123,3	123,6	123,1	122,4	122,3	122,6
1966	123,2	123,2	123,4	123,5	123,8	123,9	123,8	123,6	123,8	124,6	125,0	126,0	124,0
(COEFFICIENTE DI RACCORDO TRA INDICI MENSILI BASE 1961 E BASE 1966: 1,2463)													
BASE: ANNO 1966 = 100													
1967	101,0	100,3	100,0	100,5	100,6	101,0	101,2	101,1	101,3	101,3	101,1	101,2	100,9
1968	101,9	101,4	101,2	101,5	101,9	102,0	101,4	101,4	101,6	101,9	102,3	102,6	101,8
1969	102,7	102,8	102,9	104,0	104,0	104,1	105,1	105,8	106,6	106,8	107,1	106,9	104,9
1970	107,8	108,4	108,6	109,4	110,5	111,6	112,0	112,6	113,1	114,2	114,6	114,9	111,5
(COEFF. RACC. TRA INDICI MENS. BASE 1966 E BASE 1970: 1,1232 ; TRA BASE 1961 E BASE 1970: 1,3998)													
BASE: ANNO 1970 = 100													
1971	102,5	103,2	103,7	104,0	104,5	104,9	105,5	105,8	106,5	106,8	106,8	107,2	105,1
1972	107,4	108,7	108,9	109,4	110,5	110,6	111,6	112,3	114,2	115,6	116,5	117,0	111,9
1973	118,7	119,6	120,3	121,5	122,9	124,0	124,3	124,2	124,6	126,6	127,7	129,9	123,7
1974	132,3	133,5	136,7	138,2	140,0	142,7	147,3	152,7	157,2	160,9	163,7	164,8	147,5
1975	166,1	167,9	168,7	171,0	173,4	174,5	175,2	176,2	178,3	179,4	181,3	182,7	174,6
1976	183,3	186,8	189,7	194,1	197,5	199,1	199,6	201,4	204,3	210,4	214,7	218,1	199,9
(C.R. TRA IND. MENS. B. 1970 E B. 1976: 2,0194 ; TRA B. 1966 E B. 1976: 2,2682 ; TRA B. 1961 E B. 1976: 2,8266)													
BASE: ANNO 1976 = 100													
1977	109,2	110,8	113,0	114,0	115,1	115,3	116,5	117,4	119,3	121,1	122,4	123,1	116,4
1978	123,7	125,1	126,2	127,3	128,5	129,4	130,6	132,1	133,6	134,3	135,6	136,7	130,3
1979	140,7	141,9	142,3	144,5	146,2	146,5	148,6	149,7	153,1	156,5	160,0	163,1	149,6

# Principali pubblicazioni ISTAT

## PUBBLICAZIONI PERIODICHE

### **Bollettino mensile di statistica**

La più completa ed autorevole raccolta di dati continuamente aggiornati concernenti tutti i più notevoli aspetti dell'andamento demografico, sociale, economico e finanziario, anche con ampi riferimenti all'andamento internazionale. Abbonamento annuo L. 32.000 (per l'estero: L. 38.000). Ogni fascicolo L. 3.800.

### **Indicatori mensili**

Forniscono in anticipo sulla normale data di pubblicazione notizie riassuntive, dati e grafici relativi all'andamento mensile dei principali fenomeni interessanti la vita nazionale. Abbonamento annuo L. 9.000 (per l'estero: L. 12.000). Ogni fascicolo L. 1.000.

### **Statistica mensile del commercio con l'estero**

Unica documentazione statistica ufficiale sul commercio dell'Italia con l'estero; fornisce, per tutte le merci comprese nella classificazione merceologica della tariffa dei dazi doganali, l'andamento mensile delle importazioni e delle esportazioni da e per i principali paesi.

Abbonamento annuo L. 46.000 (per l'estero: L. 52.000). Ogni fascicolo L. 5.400.

### **Notiziario ISTAT**

Fornisce essenziali e tempestivi dati di prima mano sugli sviluppi della congiuntura economica nel campo della produzione agraria e industriale, dei prezzi, dei trasporti, del commercio interno, degli scambi internazionali, come pure dati relativi alle statistiche demografiche, sanitarie e sociali, dati che vengono poi pubblicati in forma più analitica nel « Bollettino mensile di statistica » e nella « Statistica mensile del commercio con l'estero ».

Serie 1 - Statistiche demografiche e sociali; abbonamento annuo L. 6.000 (estero: L. 9.000) una copia L. 300.

Serie 2 - Statistiche dell'attività produttiva; abbonamento annuo L. 20.000 (estero: L. 27.000) una copia L. 300.

Serie 3 - Statistiche del lavoro, delle retribuzioni e dei prezzi; abbonamento annuo L. 7.000 (estero: L. 9.000) una copia L. 300.

Serie 4 - Argomenti vari; abbonamento annuo L. 3.000 (estero: L. 4.500) una copia L. 300.

Tutte le serie: abbonamento annuo L. 35.000 (per l'estero L. 47.000).

### **ABBONAMENTI CUMULATIVI A TUTTI I PERIODICI**

— compresa la « Statistica mensile del commercio con l'estero »: abbonamento annuo L. 110.000 (per l'estero L. 140.000)

— esclusa la « Statistica mensile del commercio con l'estero »: abbonamento annuo L. 75.000 (per l'estero L. 100.000)

*Gli abbonamenti decorrono dal 1° gennaio anche se sottoscritti nel corso dell'anno. In tal caso l'abbonato riceverà i numeri dell'annata già pubblicati. L'abbonato ai periodici ISTAT ha diritto a ricevere gratuitamente i fascicoli non pervenutigli soltanto se ne segnalerà il mancato arrivo entro 10 giorni dal ricevimento del fascicolo successivo. Decorso tale termine, si spediscono solo contro rimessa dell'importo. Le variazioni di indirizzo devono essere segnalate dall'abbonato per iscritto. Gli abbonati a tutti i periodici hanno diritto allo sconto del 50% sul prezzo di copertina per l'acquisto di una sola copia di altre pubblicazioni non periodiche dell'ISTAT edite nel corso dell'anno in cui è stato sottoscritto l'abbonamento. Le pubblicazioni possono essere richieste direttamente all'Istituto Centrale di Statistica (Via Cesare Balbo, 16 - 00100 Roma) versando il relativo importo, maggiorato di L. 300 per imposta di bollo se superiore a L. 10.000, sul c/c postale n. 619007).*

## PUBBLICAZIONI ANNUALI

<b>Annuario statistico Italiano - edizione 1979</b> . . . . .	L. 7.000
Classica e fondamentale pubblicazione, riporta in forma organica e completa tutti i dati riflettenti i molteplici aspetti della complessa attività nazionale nel campo sociale, economico e finanziario. Contiene, inoltre, aggiornati dati statistici internazionali.	
<b>Compendio statistico italiano - edizione 1979</b> . . . . .	» 3.000
Sintetizza, in semplici tabelle numeriche di facile lettura ed attraverso appropriate note illustrative e rappresentazioni grafiche, i dati fondamentali della vita economica, demografica e sociale e fornisce un quadro panoramico della corrispondente situazione degli altri principali Paesi del mondo.	
<b>I conti degli Italiani - volume XIII - edizione 1979</b> . . . . .	» 1.500
Illustra in forma divulgativa i principali aspetti quantitativi dell'economia italiana.	
<b>Annuario di statistiche demografiche - volume XXVII - edizione 1978</b> . . . . .	» 7.500
Comprende tutte le statistiche sui fenomeni demografici riguardanti il movimento della popolazione secondo gli atti dello stato civile, nonché sugli espatriati e rimpatriati.	
<b>Popolazione e movimento anagrafico dei Comuni - volume XXIII - edizione 1979</b> . . . . .	» 7.500
Contiene, distintamente per Comune, i dati del movimento e dell'ammontare della popolazione residente alla fine dell'anno, nonché numerose tavole riepilogative ed altre concernenti le iscrizioni e cancellazioni anagrafiche per trasferimento di residenza, per provincia, all'interno e con l'estero. Infine è riportato l'elenco delle variazioni territoriali avvenute durante l'anno.	

<b>Annuario di statistiche sanitarie - volume XX - edizione 1975</b> . . . . .	L.	13.000
Riunisce le statistiche sulle cause di morte, sulle strutture e sull'attività degli Istituti di cura, sulle malattie infettive e diffuse soggette a denuncia obbligatoria, sui nati deformati e sugli aborti.		
<b>Annuario statistico dell'assistenza e della previdenza sociale - volume XXI - edizione 1974-75</b> . . . . .	»	8.500
Pubblicazione nella quale vengono statisticamente illustrati i principali aspetti dell'assistenza sociale in Italia ed alcune forme di attività svolte dai vari Istituti nel settore della previdenza sociale.		
<b>Annuario statistico dell'istruzione - volume XXX - edizione 1978</b>		
<b>Tomo I - Dati analitici: nazionali, regionali e provinciali</b> . . . . .	»	8.000
<b>Tomo II - Dati riassuntivi comunali</b> . . . . .	»	5.500
Quadro statistico completo ed aggiornato della situazione scolastica del Paese, attraverso dati sui vari rami d'insegnamento esaminati sotto i più interessanti aspetti dell'ordinamento degli studi e dei risultati conseguiti dagli iscritti.		
<b>Annuario delle statistiche culturali - volume XIX - edizione 1978</b> . . . . .	»	6.000
Documentazione ufficiale completa sulle principali attività culturali concernenti, tra l'altro, la produzione libraria, la pubblicazione di riviste scientifiche, la stampa periodica e le biblioteche.		
<b>Annuario di statistiche giudiziarie - volume XXVI - edizione 1977</b> . . . . .	»	8.500
Ampia documentazione statistica dell'attività giudiziaria nonché dei principali fenomeni in materia civile, penale, nel campo della criminalità e degli Istituti di prevenzione e pena.		
<b>Annuario di statistica agraria - volume XXV - edizione 1978</b> . . . . .	»	8.500
Riunisce i dati significativi dell'economia agricola italiana con particolare riguardo alle coltivazioni.		
<b>Annuario di statistica forestale - volume XXX - edizione 1978</b> . . . . .	»	5.000
Fornisce un quadro completo sulla struttura delle foreste italiane e delle relative utilizzazioni lenose, unitamente ad alcuni aspetti economici.		
<b>Annuario di statistiche meteorologiche - volume XVIII - edizione 1978</b> . . . . .	»	7.000
Raccoglie i dati relativi alle temperature, piovosità e altri fattori climatici rilevati da una rete di stazioni ed osservatori distribuiti nel territorio nazionale.		
<b>Annuario statistico della zootecnia, pesca e caccia - volume XIX - edizione 1978</b> . . . . .	»	5.000
Riporta i più recenti dati sulla consistenza e produttività degli allevamenti, sull'attività della pesca e su alcuni aspetti del settore venatorio.		
<b>Annuario di statistiche industriali - volume XXI - edizione 1977</b> . . . . .	»	8.000
Nel suo genere, unica e veramente preziosa pubblicazione in cui sono organicamente raccolte tutte le informazioni statistiche fondamentali concernenti il complesso ed importante settore dell'industria.		
<b>Annuario statistico dell'attività edilizia e delle opere pubbliche - volume XXIII - edizione 1978</b> . . . . .	»	7.000
Statistica ufficiale dedicata esclusivamente al settore dell'attività edilizia e delle opere pubbliche effettuate dallo Stato e da Enti pubblici, nonché da privati con finanziamento parziale dello Stato.		
<b>Annuario statistico del commercio interno o del turismo - volume XX - edizione 1977</b> . . . . .	»	8.500
Fornisce i risultati delle rilevazioni correnti relativi al fenomeno della distribuzione. Vi figurano gli indici mensili delle vendite al minuto, una estesa analisi dell'attività alberghiera e del turismo, nonché la più recente distribuzione per Comune delle licenze di esercizio.		
<b>Annuario statistico della navigazione marittima - volume XXXII - edizione 1978</b> . . . . .	»	10.000
Contiene i dati statistici sul movimento dei natanti e del relativo carico avvenuto nei porti marittimi e negli altri approdi autorizzati del territorio nazionale.		
<b>Statistica degli incidenti stradali - volume XXVI - edizione 1978</b> . . . . .	»	6.500
La più completa ed aggiornata raccolta di dati su una materia di viva attualità.		
<b>Statistica annuale del commercio con l'estero - volume XXXV - edizione 1978</b>		
<b>Tomo I - Dati generali e riassuntivi</b> . . . . .		(in corso di stampa)
<b>Tomo II - Merci per Paesi</b> . . . . .	L.	22.000
Riporta i dati definitivi sull'andamento delle importazioni e delle esportazioni con l'analisi completa del movimento per merci e per Paesi. Nel Tomo primo è riportata, tra l'altro, un'ampia documentazione sul movimento delle merci nei depositi doganali e sul commercio di transito.		
<b>Statistiche dei bilanci delle amministrazioni regionali, provinciali e comunali - volume XXII - edizione 1974</b> »		6.000
Espone i dati relativi ai bilanci delle Amministrazioni, tenendo conto dell'aspetto contabile, funzionale ed amministrativo dei documenti contabili. Per le Amministrazioni provinciali e comunali è stata dedicata particolare attenzione ai dati riguardanti i servizi sociali, i settori d'intervento nel campo economico ed il personale.		
<b>Annuario di statistiche del lavoro - volume XX - edizione 1979</b> . . . . .	»	7.500
Organica ed aggiornata documentazione statistica su tutti i principali aspetti del mondo del lavoro.		
<b>Annuario di contabilità nazionale - volume VIII - edizione 1978</b>		
<b>Tomo I - Dati economici e finanziari a livello nazionale</b> . . . . .	»	7.000
<b>Tomo II - Conti ed aggregati economici a livello territoriale</b> . . . . .	»	7.000
Contiene i dati sulla struttura ed evoluzione delle principali grandezze del sistema economico italiano.		

## ANNALI DI STATISTICA - Serie VIII (\*)

Vol. 23 - Evoluzione e prospettive delle forze di lavoro in Italia . . . . .	L. 4.000
Vol. 24 - Statistica medica - Atti del quarto Simposio (Roma, 21-22 gennaio 1968) . . . . .	» 10.000
Vol. 25 - Tavole di nuzialità (1960-62) e tavole di mortalità (1964-67) della popolazione italiana . . . . .	» 2.000
Vol. 26 - Atti del Convegno sull'informazione statistica in Italia (Roma, 28-29 maggio 1971) . . . . .	» 5.000
Vol. 27 - Sintesi statistica di un ventennio di vita economica italiana 1951-1971 . . . . .	» 5.000
Vol. 28 - Problemi relativi alla definizione, stima, rilevazione ed utilizzazione del capitale . . . . .	» 7.500
Vol. 29 - Tendenze evolutive della mortalità infantile in Italia . . . . .	» 8.000

### COLLANA D'INFORMAZIONI

<b>Anno 1979</b>	
n. 4 - Il sistema informativo statistico e i nuovi strumenti di elaborazione elettronica . . . . .	» 3.000
n. 5 - Occupati per attività economica e regione - 1970-1978 . . . . .	» 3.500
n. 6 - Conti economici nazionali 1960-1978 (nuova serie) - Dati sommari . . . . .	» 1.500
n. 7 - Conti economici nazionali 1960-1978 (nuova serie) - Dati analitici . . . . .	» 2.500
<b>Anno 1980</b>	
n. 1 - Tavola intersettoriale dell'economia italiana - Anno 1975 al netto dell'IVA . . . . .	» 3.000
n. 2 - Il valore aggiunto dell'agricoltura per regione - 1977-1979 . . . . .	» 2.000
n. 3 - Tavola intersettoriale dell'economia italiana - Anno 1975 al lordo dell'IVA . . . . .	» 3.000
n. 4 - Indici dei prezzi al consumo per le famiglie di operai e impiegati - 1861-1979 . . . . .	» 3.500

### PUBBLICAZIONI SPECIALI (\*)

Sommario di statistiche storiche dell'Italia 1861-1975 . . . . .	L. 7.000
Popolazione residente e presente dei comuni - Censimenti dal 1861 al 1971:	
Tomo 1 - Circoscrizioni territoriali al 24 ottobre 1971 . . . . .	» 9.000
Tomo 2 - Circoscrizioni territoriali alla data di ciascun censimento . . . . .	» 13.000
Elezioni della Camera dei Deputati, del Senato della Repubblica e del Parlamento Europeo, 3-10 giugno 1979 - Dati sommari . . . . .	» 3.500
Elezione della Camera dei Deputati, 20 giugno 1976: Vol. I - Risultati per Comune . . . . .	» 8.000
Vol. II - Voti alle liste e voti ai candidati . . . . .	» 3.500
Elezione del Senato della Repubblica, 20 giugno 1976: Vol. I - Risultati per Comune . . . . .	» 7.500
Vol. II - Voti ai candidati . . . . .	» 3.500
Elezioni amministrative, 15 giugno 1975 . . . . .	» 4.500
L'attrezzatura alberghiera in Italia al 1° gennaio 1973 . . . . .	» 5.500
Tavole attuariali 1970-72 . . . . .	» 8.000
Il valore della lira dal 1861 al 1979 . . . . .	» 4.000
Indagine sulla struttura delle aziende agricole 1977 . . . . .	» 6.500
2° Rilevazione nazionale sullo stato dell'edilizia scolastica - 8 novembre 1976	
Vol. I - Dati provinciali: Tomo 1 - Totale . . . . .	» 10.000
Tomo 2 - Comuni capoluoghi . . . . .	» 10.000
Vol. II - Dati comunali : Tomo 1 - Italia settentrionale . . . . .	» 13.000
Tomo 2 - Italia centrale, meridionale e insulare . . . . .	» 13.000
Statistiche sociali - vol. I - 1975 . . . . .	» 6.000
Indagine su alcune specie di alberi da frutto (Melo, Pero, Pesco, Arancio) - 1977 . . . . .	» 8.500
Rilevazione statistica degli acquedotti e dell'approvvigionamento idrico in Italia - Situazione al 31-12-1975 . . . . .	» 8.000

### METODI E NORME

<b>Serie A</b>	
n. 11 - Numeri indici del costo di costruzione di un fabbricato residenziale - Base 1970 = 100 . . . . .	L. 400
n. 13 - Numeri indici dei prezzi dei prodotti venduti e dei beni acquistati dagli agricoltori - Base 1970 = 100 . . . . .	» 500
n. 14 - Numeri indici della produzione industriale - Base 1970 = 100 . . . . .	» 5.000
n. 15 - Rilevazioni campionarie delle forze di lavoro . . . . .	» 2.500
n. 16 - Numeri indici dei prezzi - Base 1976 = 100 . . . . .	» 2.500
n. 17 - Numeri indici delle retribuzioni contrattuali - Base 1975 = 100 . . . . .	» 4.500
<b>Serie B</b>	
n. 8 - Norme tecniche per la rilevazione dei prezzi all'ingrosso delle merci . . . . .	» 300
n. 9 - Istruzioni per la rilevazione statistica del movimento della navigazione marittima . . . . .	» 400
n. 10 - Istruzioni per la rilevazione dei dati delle statistiche forestali . . . . .	» 1.000
n. 14 - Istruzioni per la rilevazione statistica dell'attività edilizia . . . . .	» 500
n. 15 - Istruzioni per la rilevazione statistica delle opere pubbliche . . . . .	» 500
n. 17 - Istruzioni per la rilevazione statistica del movimento della popolazione . . . . .	» 2.500
n. 18 - Anagrafe della popolazione . . . . .	» 4.500
n. 19 - Istruzioni per le rilevazioni delle statistiche giudiziarie . . . . .	» 7.000
<b>Serie C</b>	
n. 1 - Circoscrizioni statistiche . . . . .	» 1.200
n. 5 - Classificazione delle attività economiche . . . . .	» 2.000
n. 6 - Classificazione delle professioni . . . . .	» 2.500
n. 7 - Classificazione delle malattie, traumatismi e cause di morte . . . . .	» 5.000

(\*) Per la completa Serie VIII degli Annali e per le altre pubblicazioni speciali cfr. *Catalogo pubblicazioni*.



## NOTE E RELAZIONI

n. 49 - Indagine campionaria sui consumi delle famiglie italiane - Anno 1969 . . . . .	L.	2.500
n. 50 - Indagine sulla fecondità della donna . . . . .	»	4.000
n. 52 - Il capitale fisso riproducibile delle attività industriali - Anni 1951-1972 . . . . .	»	4.000
n. 53 - Indagine speciale sulle letture in Italia al 6 luglio 1973 . . . . .	»	3.000
n. 54 - Distribuzione per età della popolazione scolastica . . . . .	»	4.000
n. 55 - Indagine speciale sulle vacanze degli Italiani nel 1975 . . . . .	»	2.500
n. 56 - Una metodologia di raccordo per le serie statistiche sulle forze di lavoro . . . . .	»	2.000

## SUPPLEMENTI AL BOLLETTINO MENSILE DI STATISTICA

<b>Anno 1979</b>		
n. 1 - Rilevazione delle forze di lavoro. Media 1978 - Nord-Centro Mezzogiorno . . . . .	L.	4.000
n. 2 - Rilevazione delle forze di lavoro - Gennaio 1979 . . . . .	»	3.000
n. 3 - Statistiche dell'istruzione - Dati sommari dell'anno scolastico 1978-79 . . . . .	»	3.000
n. 4 - Rilevazione delle forze di lavoro - Aprile 1979 . . . . .	»	3.000
n. 5 - Rilevazione delle forze di lavoro - Luglio 1979 . . . . .	»	3.000
n. 6 - La situazione patrimoniale delle grandi imprese - Anno 1977 . . . . .	»	2.500
n. 7 - I consumi delle famiglie - Anno 1978 . . . . .	»	4.000
n. 8 - Fatturato, prodotto lordo e investimenti delle imprese industriali e delle imprese commerciali, del trasporti e comunicazioni nel 1977 . . . . .	»	3.000
n. 9 - Movimento della navigazione nei porti italiani nell'anno 1978 . . . . .	»	1.500
n. 10 - Movimento e traffico aereo commerciale negli aeroporti italiani - Anno 1978 . . . . .	»	1.500
n. 11 - Rilevazione delle forze di lavoro - Ottobre 1979 . . . . .	»	3.500
n. 12 - Statistiche degli esercizi alberghieri ed extraalberghieri - Anno 1978 . . . . .	»	3.000
n. 13 - Rilevazione delle forze di lavoro - Media 1979 . . . . .	»	3.500
n. 14 - Indagine statistica sui bilanci delle comunità montane al 31-12-1976 . . . . .	»	1.500
n. 15 - Indagine statistica sui trattamenti pensionistici al 31-12-1976 . . . . .	»	4.000
n. 16 - Rilevazione delle forze di lavoro - Media 1979 - Nord - Centro Mezzogiorno . . . . .	»	4.000
<b>Anno 1980</b>		
n. 1 - Indagine statistica sulla ricerca scientifica - Consuntivo: Anno 1977 e retrospettivi - Previsione: Anni 1978 e 1979 . . . . .	»	2.000

## PUBBLICAZIONI SUI RISULTATI DEI CENSIMENTI

<b>2° Censimento generale dell'agricoltura - 25 ottobre 1970</b>		
Vol. I - Dati riassuntivi su alcune principali caratteristiche strutturali delle aziende (dati provvisori)	L.	10.000
Vol. II - Dati sulle caratteristiche strutturali delle aziende (93 fascicoli provinciali, 20 fascicoli regionali ed 1 riepilogo nazionale) . . . . .	(prezzi vari)	
Vol. III - Coltivazioni . . . . .	L.	9.000
Vol. IV - Bestiame . . . . .	»	9.000
Vol. V - Impianti, fabbricati e mezzi meccanici - Lavoro ed altri aspetti organizzativi delle aziende . . . . .	»	15.000
Vol. VI - Dati generali riassuntivi . . . . .	»	10.000
Vol. VII - Atti del censimento . . . . .	»	7.000
<b>11° Censimento generale della popolazione - 24 ottobre 1971</b>		
Vol. I - Primi risultati provinciali e comunali sulla popolazione e sulle abitazioni (dati provvisori)	»	4.000
Vol. II - Dati per comune sulle caratteristiche strutturali della popolazione e delle abitazioni (94 fascicoli provinciali e due riepiloghi nazionali) . . . . .	(prezzi vari)	
Vol. III - Popolazione delle frazioni geografiche e delle località abitate dei Comuni (20 fascicoli regionali ed un riepilogo nazionale) . . . . .	(prezzi vari)	
Vol. IV - Famiglie e convivenze . . . . .	L.	15.000
Vol. V - Sesso, età, stato civile . . . . .	»	15.000
Vol. VI - Professioni e attività economiche: Tomo 1 - Attività economiche . . . . .	»	12.000
Tomo 2 - Professioni . . . . .	»	13.000
Vol. VII - Istruzione . . . . .	»	12.000
Vol. VIII - Abitazioni: Tomo I - Caratteristiche strutturali delle abitazioni occupate e non occupate . . . . .	»	8.000
Tomo II - Abitazioni occupate secondo la condizione del capo famiglia . . . . .	»	15.000
Vol. IX - Risultati degli spogli campionari: Tomo 1 - Luogo di nascita - Luogo di residenza al 1961 e al 1966 . . . . .	»	8.500
Tomo 2 - Altri caratteri . . . . .	»	8.500
Vol. X - Dati generali riassuntivi . . . . .	»	8.500
Vol. XI - Atti del censimento . . . . .	»	8.000
<b>5° Censimento generale dell'industria e del commercio - 25 ottobre 1971</b>		
Vol. I - Unità locali e addetti - Dati provvisori: Tomo 1 - Dati regionali e provinciali . . . . .	»	11.000
Tomo 2 - Dati comunali . . . . .	»	17.000
Vol. II - Dati sulle caratteristiche strutturali delle imprese e delle unità locali (94 fascicoli provinciali, 20 fascicoli regionali ed un riepilogo nazionale) . . . . .	(prezzi vari)	
Vol. III - Industrie: Tomo 1 - Imprese . . . . .	L.	13.000
Tomo 2 - Unità locali . . . . .	»	17.000
Vol. IV - Commercio e servizi . . . . .	»	16.000
Vol. V - Trasporti e comunicazioni . . . . .	»	7.000
Vol. VI - Credito, assicurazione, imprese finanziarie di controllo e gestioni esattoriali . . . . .	»	6.500
Vol. VII - Artigianato . . . . .	»	13.000
Vol. VIII - Dati generali riassuntivi: Tomo 1 - Imprese . . . . .	»	12.000
Tomo 2 - Unità locali . . . . .	»	17.000
Vol. IX - Atti del censimento . . . . .	»	6.500

Stampato a cura del Servizio PD/B  
Centro stampa - 040780  
Copie 900