

ISTAT

COLLANA D'INFORMAZIONI

CONTI ECONOMICI NAZIONALI
anni 1960-1981

1970-1971
1972-1973

1974-1975
1976-1977

I N D I C E

P R E M E S S A pag. 5

PARTE PRIMA - DATI NAZIONALI

I. - CONTI ED AGGREGATI ECONOMICI GENERALI (Anni 1960 - 81)

Tav. 1 - Reddito nazionale	pag. 9
Tav. 2 - Valori medi dei principali aggregati	" 10
Tav. 3 - Conto economico delle risorse e degli impieghi	" 11
Tav. 4 - Conto della distribuzione del prodotto interno lordo	" 13
Tav. 5 - Conto del reddito	" 13
Tav. 6 - Conto di utilizzazione del reddito	" 14
Tav. 7 - Conto della formazione del capitale	" 15
Tav. 8 - Conto delle operazioni correnti del resto del mondo con l'Italia	" 15
Tav. 9 - Conto della formazione del capitale del resto del mondo con l'Italia	" 16

II. - CONTI ED AGGREGATI ECONOMICI DELLE AMMINISTRAZIONI PUBBLICHE (Anni 1976 - 81)

Tav. 10 - Conti economici consolidati delle Amministrazioni pubbliche	" 17
Tav. 11 - Principali saldi ed aggregati delle Amministrazioni pubbliche per sottosettore	" 20

III. - ANALISI DI ALCUNI AGGREGATI (Anni 1976 - 81)

Tav. 12 - Valore aggiunto al costo dei fattori per ramo e branca e prodotto interno lordo: Totale e per occupato	" 21
Tav. 13 - Imposte indirette e contributi alla produzione per ramo di attività	" 24
Tav. 14 - Valore aggiunto ai prezzi di mercato per ramo e branca e prodotto interno lordo	" 25
Tav. 15 - Valore aggiunto dell'agricoltura, silvicoltura e pesca	" 27
Tav. 16 - Distribuzione del reddito nazionale netto al costo dei fattori	" 28
Tav. 17 - Consumi finali interni	" 28
Tav. 18 - Consumi finali delle famiglie per categoria	" 29
Tav. 19 - Investimenti lordi per ramo di appartenenza e per branca produttrice	" 31
Tav. 20 - Redditi da lavoro dipendente per ramo e branca: Totale e pro-capite	" 33
Tav. 21 - Retribuzione lorde, oneri sociali e redditi interni da lavoro dipendente	" 35
Tav. 22 - Occupati presenti per ramo e branca	" 36
Tav. 23 - Costo del lavoro per unità di prodotto	" 39

PARTE SECONDA - CONFRONTI INTERNAZIONALI

IV. - PAESI DELLA COMUNITA' EUROPEA (Anni 1966 - 80)

Tav. 24 - Conto economico delle risorse e degli impieghi (Anno 1980)	" 43
Tav. 25 - Prodotto interno lordo ai prezzi di mercato: Totale e per abitante	" 44
Tav. 26 - Consumi finali interni	" 46
Tav. 27 - Investimenti fissi lordi	" 47
Tav. 28 - Redditi interni da lavoro dipendente: Totale e pro-capite	" 48
Tav. 29 - Esportazioni di beni e servizi	" 50
Tav. 30 - Importazioni di beni e servizi	" 51

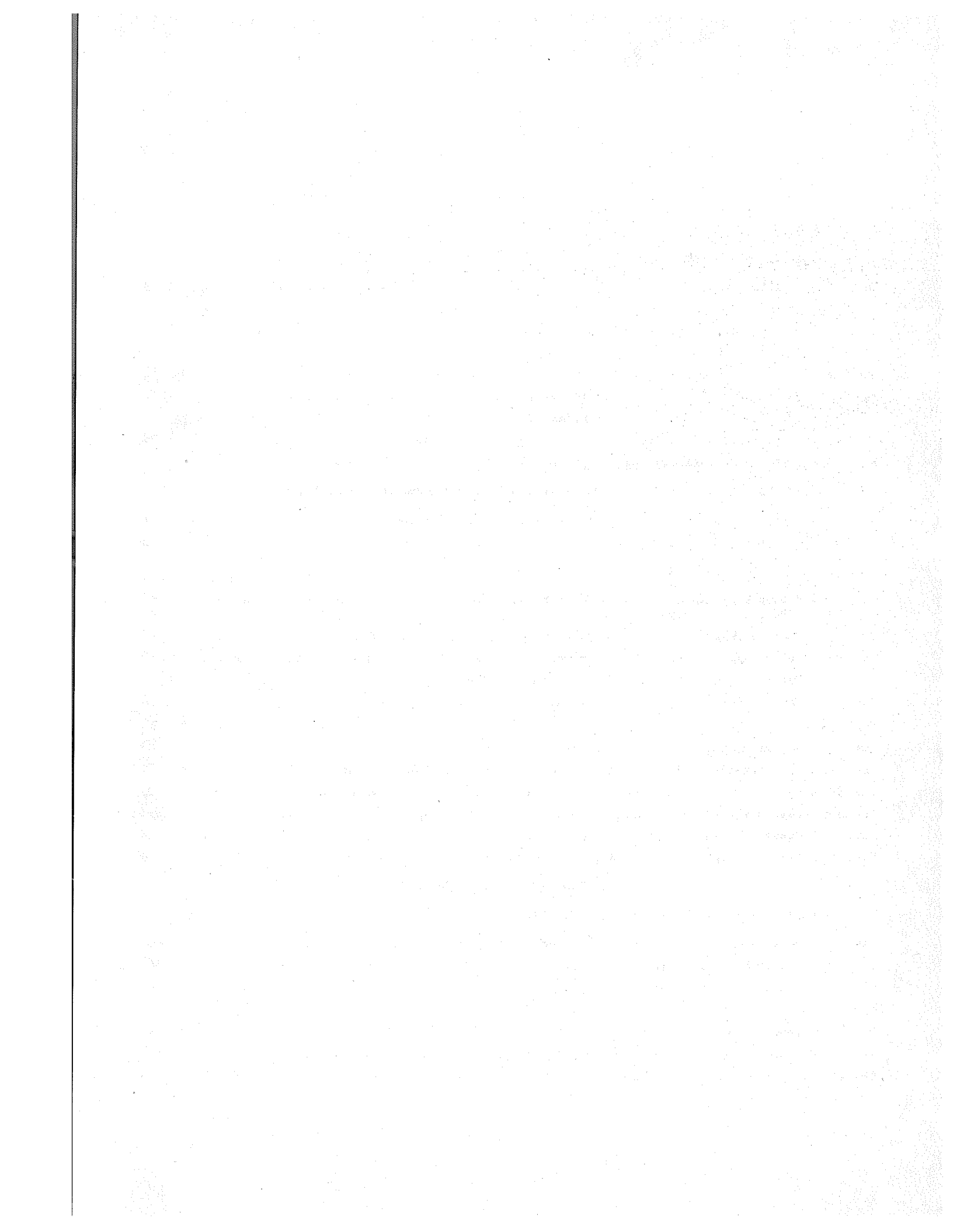

P R E M E S S A

La presente Collana contiene i risultati delle prime stime della contabilità nazionale per l'anno 1981 effettuate dall'ISTAT allo scopo di fornire con tempestività i dati occorrenti per la compilazione della "Relazione generale sulla situazione economica del Paese" che, come è noto, entro il 31 marzo di ogni anno viene presentata al Parlamento dai Ministri del Bilancio e del Tesoro.

I dati riportati in questo fascicolo si riferiscono per il momento soltanto ai conti ed alle principali analisi degli aggregati economici. Nel frattempo, sono in corso successive elaborazioni i cui risultati, come di consueto, saranno riprodotti nell'apposito "Annuario di contabilità nazionale" ed in altre pubblicazioni dell'Istituto. Dette elaborazioni riguardano, in particolare, la costruzione dei conti economici e finanziari per settori istituzionali, l'analisi dei principali aggregati economici a livello territoriale ed altri dati riflettenti vari aspetti dell'attività economica del Paese.

La pubblicazione è articolata in due parti: la prima riporta i dati riferiti all'economia nazionale; la seconda è dedicata ad alcuni confronti internazionali con i paesi delle Comunità Europee.

Più specificatamente la prima parte comprende:

- a) le serie annuali di lungo periodo (1960-81) dei conti e degli aggregati economici generali;
- b) la serie, per anni 1976-81, relative ai conti delle Amministrazioni pubbliche ed all'analisi di alcuni importanti aggregati economici.

I valori dei vari aggregati, nella maggior parte dei casi, sono espressi sia ai prezzi correnti dei singoli anni sia ai prezzi del 1970, anno questo assunto come base per le valutazioni a prezzi costanti.

E' da notare che per gli anni 1979 e 1980, i dati risultano lievemente modificati rispetto a quelli che compaiono nelle precedenti pubblicazioni: e ciò a seguito delle consuete rettifiche derivanti dall'acquisizione di più precise informazioni, particolarmente per i comparti che costituiscono oggetto di specifiche indagini.

Nella seconda parte sono riportate alcune tavole nelle quali vengono messi a confronto i principali aggregati economici dei diversi Paesi delle Comunità Europee per gli anni dal 1966 al 1980. Tali confronti, resi omogenei con l'adozione di una identica unità di misura denominata "Standard di potere di acquisto" (SPA), sono stati effettuati dall'Istituto Statistico delle Comunità Europee, alle cui pubblicazioni si rimanda per l'illustrazione dei criteri di calcolo seguiti (1).

(1) Cfr. ISTITUTO STATISTICO DELLE COMUNITA' EUROPEE: Conti nazionali SEC, Aggregati (1960-79), Lussemburgo, 1981; Multilateral measurements of purchasing power and real GDP, Lussemburgo, 1982.

PARTE PRIMA

DATI NAZIONALI

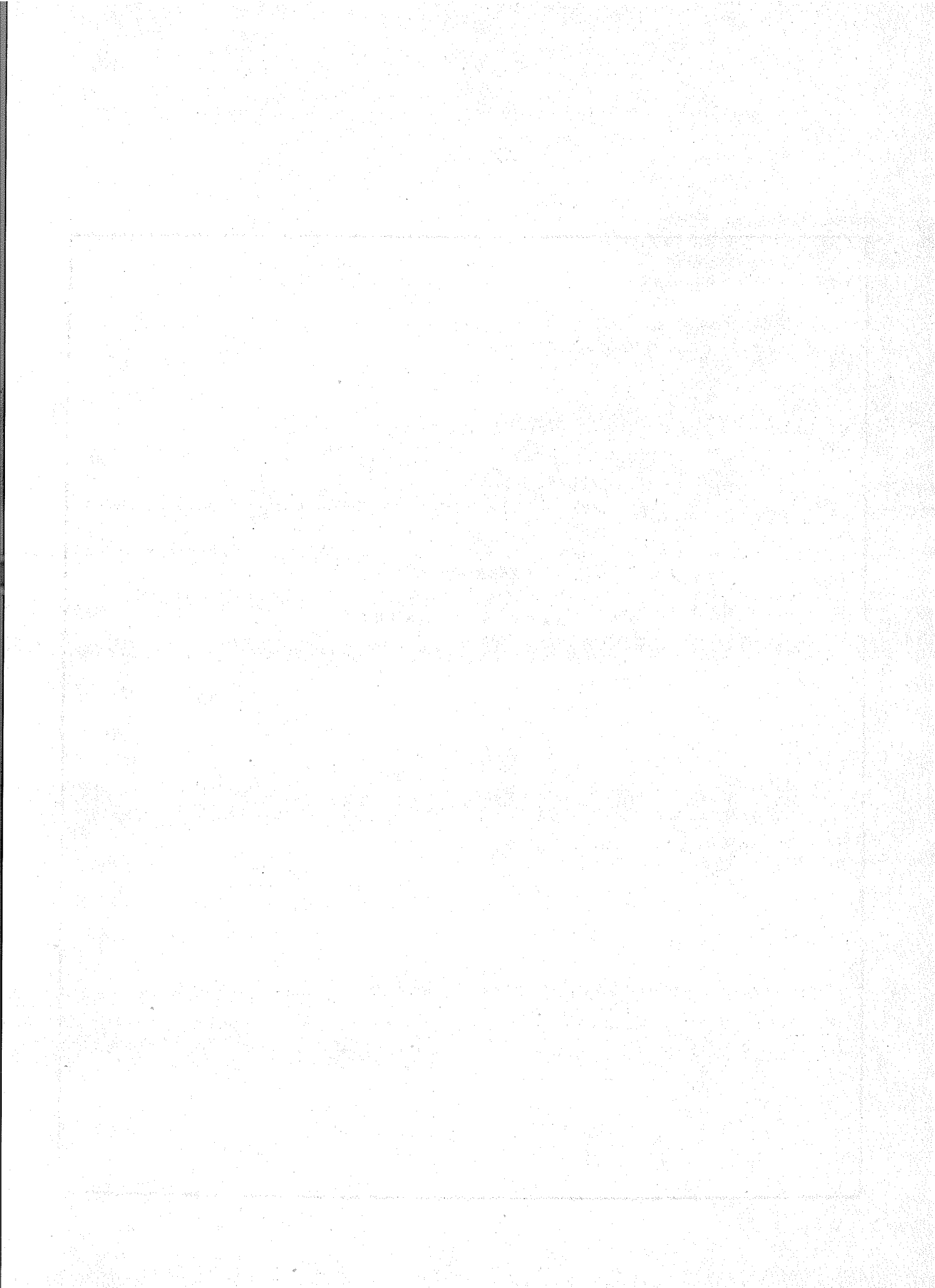

I - CONTI ED AGGREGATI ECONOMICI GENERALI (Anni 1960-81)

Tav. 1 - Reddito nazionale

Miliardi di lire

ANNI	VALORE AGGIUNTO AL COSTO DEI FATTORI	IMPOSTE INDIRETTE NETTE	PRODOTTO INTERNO LORDO AI PREZZI DI MERCATO	REDDITI NETTI DALL'ESTERNO	REDDITO NAZIONALE LORDO		AMMORTAMENTI	REDDITO NAZIONALE NETTO				
	1	2	3=2+1	4	Al costo dei fattori	Al prezzi di mercato		5=1+4	6=3+5	7	Al costo dei fattori	Al prezzi di mercato

VALORI A PREZZI CORRENTI

1960.....	20.711	2.496	23.207	60	20.771	23.267	1.897	18.874	21.370
1961.....	22.967	2.843	25.810	55	23.022	25.865	2.078	20.944	23.787
1962.....	25.900	3.098	28.998	51	25.951	29.049	2.325	23.626	26.724
1963.....	29.729	3.486	33.215	54	29.783	33.269	2.689	27.094	30.580
1964.....	32.597	3.763	36.360	77	32.674	36.437	3.059	29.615	33.378
1965.....	35.115	4.009	39.124	139	35.254	39.263	3.286	31.968	35.977
1966.....	38.104	4.287	42.391	186	38.290	42.577	3.460	34.830	39.117
1967.....	41.751	4.944	46.695	165	41.916	46.860	3.698	38.218	43.162
1968.....	45.519	5.095	50.614	204	45.723	50.818	3.967	41.756	46.851
1969.....	50.451	5.425	55.876	260	50.711	56.136	4.401	46.310	51.735
1970.....	56.791	6.092	62.883	244	57.035	63.127	5.128	51.907	57.999
1971.....	62.187	6.323	68.510	263	62.450	68.773	5.551	56.899	63.222
1972.....	68.983	6.141	75.124	243	69.226	75.367	6.103	63.123	69.264
1973.....	82.539	7.207	89.746	197	82.736	89.943	7.525	75.211	82.418
1974.....	101.582	9.137	110.719	-182	101.400	110.537	10.171	91.229	100.366
1975.....	117.386	7.992	125.378	-542	116.844	124.836	12.919	103.925	111.917
1976.....	145.120	11.537	156.657	-594	144.526	156.063	15.793	128.733	140.270
1977.....	174.873	15.210	190.083	-420	174.453	189.663	19.442	155.011	170.221
1978.....	205.271	16.983	222.254	-138	205.133	222.116	22.364	182.769	199.752
1979.....	251.349	18.849	270.198	591	251.940	270.789	26.434	225.506	244.355
1980.....	312.781	26.287	339.068	492	313.273	339.560	32.666	280.607	306.894
1981.....	368.233	29.892	398.125	-2.443	365.790	395.682	40.749	325.041	354.933

VALORI A PREZZI 1970

1960.....	33.044	3.049	36.093	94	33.138	36.187	2.931	30.207	33.256
1961.....	35.716	3.339	39.055	83	35.799	39.138	3.129	32.670	36.009
1962.....	37.814	3.664	41.478	73	37.887	41.551	3.356	34.531	38.195
1963.....	39.859	3.946	43.805	71	39.930	43.876	3.611	36.319	40.265
1964.....	40.984	4.046	45.030	95	41.079	45.125	3.861	37.218	41.264
1965.....	42.379	4.123	46.502	165	42.544	46.667	4.058	38.486	42.609
1966.....	44.814	4.471	49.285	216	45.030	49.501	4.220	40.810	45.261
1967.....	48.046	4.777	52.823	186	48.232	53.009	4.414	43.818	48.595
1968.....	51.070	5.210	56.280	227	51.297	56.507	4.642	46.655	51.865
1969.....	54.082	5.630	59.712	278	54.360	59.990	4.864	49.476	55.106
1970.....	56.791	6.092	62.883	244	57.035	63.127	5.128	51.907	57.999
1971.....	57.781	6.135	63.916	245	58.026	64.161	5.168	52.858	58.993
1972.....	59.505	6.458	65.963	213	59.718	66.176	5.399	54.319	60.777
1973.....	63.623	6.978	70.601	155	63.778	70.756	5.733	58.045	65.023
1974.....	66.310	7.215	73.525	-121	66.189	73.404	5.988	60.201	67.416
1975.....	63.791	7.060	70.851	-306	63.485	70.545	6.343	57.142	64.202
1976.....	67.332	7.679	75.011	-284	67.046	74.727	6.558	60.490	68.169
1977.....	68.826	7.609	76.435	-169	68.657	76.266	6.758	61.899	69.568
1978.....	70.571	7.917	78.488	-49	70.522	78.439	6.968	63.554	71.471
1979.....	73.865	8.472	82.337	180	74.045	82.517	7.171	66.874	75.346
1980.....	76.892	8.685	85.577	124	77.018	85.701	7.392	69.624	78.309
1981.....	76.772	8.673	85.445	-524	76.244	84.921	7.663	68.585	77.258

Tav. 2 - Valori medi dei principali aggregati

ANNI	POPOLAZIONE RESIDENTE A META* ANNO Migliaia	OCCUPATI MEDIA ANNUA Migliaia		PRODOTTO INTERNO LORDO AI PREZZI DI MERCATO		REDDITO NAZIONALE LORDO PER ABITANTE	CONSUMI FINALI INTERNI PER ABITANTE		REDDITI INTERNI DA LAVORO DIPENDENTE PRO-CAPITE (a)
		In complesso	Dipendenti	Per abitante	Per occupato		Delle famiglie	Totale	
VALORI A PREZZI CORRENTI Migliaia di lire									
1960.....	50.198	20.476	11.939	462	1.133	464	295	357	825
1961.....	50.523	20.515	12.263	511	1.258	512	320	388	893
1962.....	50.843	20.296	12.576	570	1.429	571	359	437	1.013
1963.....	51.198	19.978	12.781	649	1.663	650	416	510	1.213
1964.....	51.600	19.949	12.816	705	1.823	706	449	553	1.354
1965.....	51.987	19.550	12.503	753	2.001	755	479	596	1.465
1966.....	52.332	19.237	12.384	810	2.204	814	525	649	1.581
1967.....	52.667	19.464	12.644	887	2.399	890	575	707	1.713
1968.....	52.987	19.429	12.782	955	2.605	959	609	751	1.843
1969.....	53.317	19.513	13.090	1.048	2.864	1.053	663	817	1.983
1970.....	53.661	19.538	13.269	1.172	3.218	1.176	742	910	2.287
1971.....	54.005	19.498	13.405	1.269	3.514	1.273	801	1.004	2.591
1972.....	54.412	19.308	13.497	1.381	3.891	1.385	875	1.104	2.871
1973.....	54.913	19.458	13.720	1.634	4.612	1.638	1.030	1.292	3.431
1974.....	55.413	19.778	14.023	1.998	5.598	1.995	1.267	1.579	4.179
1975.....	55.830	19.826	14.101	2.246	6.324	2.236	1.459	1.818	5.050
1976.....	56.168	19.975	14.235	2.789	7.843	2.778	1.772	2.200	6.109
1977.....	56.461	20.082	14.344	3.367	9.465	3.359	2.131	2.662	7.425
1978.....	56.714	20.225	14.421	3.919	10.989	3.916	2.467	3.108	8.621
1979.....	56.914	20.413	14.636	4.747	13.237	4.758	2.976	3.771	10.173
1980.....	57.070	20.578	14.771	5.941	16.477	5.950	3.723	4.727	12.439
1981.....	57.197	20.668	14.816	6.961	19.263	6.918	4.429	5.725	15.177
VALORI A PREZZI 1970 Migliaia di lire									
1960.....	50.198	20.476	11.939	719	1.763	721	428	549	1.208
1961.....	50.523	20.515	12.263	773	1.904	775	457	583	1.270
1962.....	50.843	20.296	12.576	816	2.044	817	486	617	1.371
1963.....	51.198	19.978	12.781	856	2.193	857	526	661	1.526
1964.....	51.600	19.949	12.816	873	2.257	875	540	678	1.608
1965.....	51.987	19.550	12.503	894	2.379	898	556	698	1.667
1966.....	52.332	19.237	12.384	942	2.562	946	593	740	1.765
1967.....	52.667	19.464	12.644	1.003	2.714	1.006	630	783	1.874
1968.....	52.987	19.429	12.782	1.062	2.897	1.066	658	817	1.991
1969.....	53.317	19.513	13.090	1.120	3.060	1.125	697	860	2.084
1970.....	53.661	19.538	13.269	1.172	3.218	1.176	742	910	2.287
1971.....	54.005	19.498	13.405	1.184	3.278	1.188	759	935	2.467
1972.....	54.412	19.308	13.497	1.212	3.416	1.216	779	963	2.589
1973.....	54.913	19.458	13.720	1.286	3.628	1.289	817	1.003	2.803
1974.....	55.413	19.778	14.023	1.327	3.718	1.325	830	1.021	2.859
1975.....	55.830	19.826	14.101	1.269	3.574	1.264	813	1.008	2.948
1976.....	56.168	19.975	14.235	1.335	3.755	1.330	836	1.035	3.060
1977.....	56.461	20.082	14.344	1.354	3.806	1.351	851	1.054	3.150
1978.....	56.714	20.225	14.421	1.384	3.861	1.383	873	1.079	3.253
1979.....	56.914	20.413	14.636	1.447	4.034	1.450	916	1.125	3.317
1980.....	57.070	20.578	14.771	1.500	4.159	1.502	953	1.165	3.348
1981.....	57.197	20.668	14.816	1.494	4.134	1.485	952	1.168	3.442

(a) Il calcolo a prezzi 1970 dei redditi da lavoro dipendente, compresi gli oneri sociali, e' stato effettuato dividendo i valori a prezzi correnti per i corrispondenti indici (base 1970 = 100) dei prezzi al consumo per le famiglie di operai e impiegati.

Tav. 3 - Conto economico delle risorse e degli impieghi

A - Valori assoluti - Miliardi di lire

ANNI	RISORSE		TOTALE	IMPIEGHI			INVESTIMENTI FISSI LORDI	VARIAZIONE DELLE SCORTE	ESPORTAZIONI DI BENI E SERVIZI (c)
	PRODOTTO INTERNO LORDO AI PREZZI DI MERCATO	IMPORTAZIONI DI BENI E SERVIZI (a)		CONSUMI FINALI INTERNI					
				Delle famiglie (b)	Collettivi	Totale			

VALORI A PREZZI CORRENTI

1960.....	23.207	3.232	26.439	14.788	3.110	17.898	5.240	495	2.806
1961.....	25.810	3.595	29.405	16.179	3.444	19.623	5.998	588	3.196
1962.....	28.998	4.150	33.148	18.243	3.982	22.225	6.859	498	3.566
1963.....	33.215	5.148	38.363	21.292	4.820	26.112	7.975	347	3.929
1964.....	36.360	4.975	41.335	23.152	5.378	28.530	8.075	172	4.558
1965.....	39.124	5.100	44.224	24.883	6.087	30.970	7.540	276	5.438
1966.....	42.391	5.928	48.319	27.472	6.480	33.952	7.967	356	6.044
1967.....	46.695	6.777	53.472	30.299	6.927	37.226	9.104	491	6.651
1968.....	50.614	7.194	57.808	32.273	7.541	39.814	10.275	19	7.700
1969.....	55.876	8.693	64.569	35.366	8.179	43.545	11.752	394	8.878
1970.....	62.883	10.431	73.314	39.840	8.978	48.818	13.434	1.077	9.985
1971.....	68.510	11.235	79.745	43.249	10.983	54.232	13.947	424	11.142
1972.....	75.124	12.979	88.103	47.585	12.499	60.084	14.842	465	12.712
1973.....	89.746	18.100	107.846	56.584	14.345	70.929	18.651	3.025	15.241
1974.....	110.719	29.053	139.772	70.197	17.277	87.474	24.775	4.652	22.871
1975.....	125.378	27.832	153.210	81.446	20.027	101.473	25.776	-352	26.313
1976.....	156.657	39.843	196.500	99.504	24.049	123.553	31.396	5.666	35.885
1977.....	190.083	46.519	236.602	120.329	29.965	150.294	37.203	3.477	45.628
1978.....	222.254	52.559	274.813	139.902	36.381	176.283	41.494	2.940	54.096
1979.....	270.198	70.262	340.460	169.396	45.235	214.631	50.927	6.545	68.357
1980.....	339.068	92.852	431.920	212.488	57.307	269.795	67.016	17.973	77.136
1981.....	398.125	112.231	510.356	253.352	74.085	327.437	80.836	3.610	98.473

VALORI A PREZZI 1970

1960.....	36.093	3.611	39.704	21.467	6.096	27.563	8.206	728	3.207
1961.....	39.055	4.114	43.169	23.071	6.378	29.449	9.155	843	3.722
1962.....	41.478	4.738	46.216	24.719	6.626	31.345	10.049	682	4.140
1963.....	43.805	5.777	49.582	26.937	6.896	33.833	10.861	447	4.441
1964.....	45.030	5.396	50.426	27.662	7.133	34.995	10.229	209	4.993
1965.....	46.502	5.502	52.004	28.911	7.393	36.304	9.369	323	6.008
1966.....	49.285	6.287	55.572	31.024	7.686	38.710	9.774	408	6.680
1967.....	52.823	7.141	59.964	33.200	8.033	41.233	10.921	551	7.259
1968.....	56.280	7.540	63.820	34.862	8.444	43.306	12.100	21	8.393
1969.....	59.712	8.999	68.711	37.137	8.692	45.829	13.038	421	9.423
1970.....	62.883	10.431	73.314	39.840	8.978	48.818	13.434	1.077	9.985
1971.....	63.916	10.679	74.595	41.001	9.495	50.496	13.001	398	10.700
1972.....	65.963	11.897	77.860	42.399	9.997	52.396	13.120	413	11.931
1973.....	70.601	13.142	83.743	44.848	10.210	55.058	14.134	2.169	12.382
1974.....	73.525	13.425	86.950	46.020	10.530	56.550	14.607	2.186	13.607
1975.....	70.851	12.134	82.985	45.395	10.880	56.275	12.745	-143	14.108
1976.....	75.011	14.005	89.016	46.976	11.162	58.138	13.044	1.865	15.969
1977.....	76.435	13.983	90.418	48.071	11.414	59.485	12.998	903	17.032
1978.....	78.488	15.122	93.610	49.513	11.675	61.188	12.985	687	18.750
1979.....	82.337	17.206	99.543	52.129	11.872	64.001	13.742	1.348	20.452
1980.....	85.577	18.632	104.209	54.308	12.121	66.489	15.033	3.124	19.563
1981.....	85.445	17.626	103.071	54.480	12.335	66.815	15.002	510	20.744

(a) Al netto dei consumi finali all'estero dei residenti.

(b) Compresi i consumi finali in Italia dei non residenti.

(c) Al netto dei consumi finali in Italia dei non residenti.

Segue: Tav. 3 - Conto economico delle risorse e degli impieghi

B - Variazioni percentuali

ANNI	RISORSE		TOTALE	CONSUMI FINALI INTERNI			INVESTIMENTI FISSI LORDI	VARIAZIONE DELLE SCORTE	ESPORTAZIONI DI BENI E SERVIZI (c)
	PRODOTTO INTERNO LORDO AI PREZZI DI MERCATO	IMPORTAZIONI DI BENI E SERVIZI (a)		Delle famiglie (b)	Collettivi	Totale			

SUI VALORI A PREZZI CORRENTI

1961.....	+ 11,2	+ 11,2	+ 11,2	+ 9,4	+ 10,7	+ 9,6	+ 14,5	-	+ 13,9
1962.....	+ 12,4	+ 15,4	+ 12,7	+ 12,8	+ 15,6	+ 13,3	+ 14,4	-	+ 11,6
1963.....	+ 14,5	+ 24,0	+ 15,7	+ 16,7	+ 21,0	+ 17,5	+ 16,3	-	+ 10,2
1964.....	+ 9,5	- 3,4	+ 7,7	+ 6,7	+ 11,6	+ 9,3	+ 1,3	-	+ 16,0
1965.....	+ 7,6	+ 2,5	+ 7,0	+ 7,5	+ 13,2	+ 8,6	- 6,6	-	+ 19,3
1966.....	+ 8,4	+ 16,2	+ 9,3	+ 10,4	+ 6,5	+ 9,6	+ 5,7	-	+ 11,1
1967.....	+ 10,2	+ 14,3	+ 10,7	+ 10,3	+ 6,9	+ 9,6	+ 14,3	-	+ 10,0
1968.....	+ 8,4	+ 6,2	+ 8,1	+ 6,5	+ 8,9	+ 7,0	+ 12,9	-	+ 15,8
1969.....	+ 10,4	+ 20,8	+ 11,7	+ 9,6	+ 8,5	+ 9,4	+ 14,4	-	+ 15,3
1970.....	+ 12,5	+ 20,0	+ 13,5	+ 12,7	+ 9,8	+ 12,1	+ 14,3	-	+ 12,5
1971.....	+ 8,9	+ 7,7	+ 8,8	+ 8,6	+ 22,3	+ 11,1	+ 3,8	-	+ 11,6
1972.....	+ 9,7	+ 15,5	+ 10,5	+ 10,0	+ 13,8	+ 10,8	+ 6,4	-	+ 14,1
1973.....	+ 19,5	+ 39,5	+ 22,4	+ 18,9	+ 14,8	+ 18,0	+ 25,7	-	+ 19,9
1974.....	+ 23,4	+ 60,5	+ 29,6	+ 24,1	+ 20,4	+ 23,3	+ 32,8	-	+ 50,1
1975.....	+ 13,2	- 4,2	+ 9,6	+ 16,0	+ 15,9	+ 16,0	+ 4,0	-	+ 15,0
1976.....	+ 24,9	+ 43,2	+ 28,3	+ 22,2	+ 20,1	+ 21,8	+ 21,8	-	+ 36,4
1977.....	+ 21,3	+ 16,8	+ 20,4	+ 20,9	+ 24,6	+ 21,6	+ 18,5	-	+ 27,2
1978.....	+ 16,9	+ 13,0	+ 16,1	+ 16,3	+ 21,4	+ 17,3	+ 11,5	-	+ 18,6
1979.....	+ 21,6	+ 33,7	+ 23,9	+ 21,1	+ 24,3	+ 21,8	+ 22,7	-	+ 26,4
1980.....	+ 25,5	+ 32,2	+ 26,9	+ 25,4	+ 26,7	+ 25,7	+ 31,6	-	+ 12,8
1981.....	+ 17,4	+ 20,9	+ 18,2	+ 19,2	+ 29,3	+ 21,4	+ 20,6	-	+ 27,7

SUI VALORI A PREZZI 1970

1961.....	+ 8,2	+ 13,9	+ 8,7	+ 7,5	+ 4,6	+ 6,8	+ 11,6	-	+ 16,1
1962.....	+ 6,2	+ 15,2	+ 7,1	+ 7,1	+ 3,9	+ 6,4	+ 9,8	-	+ 11,2
1963.....	+ 5,6	+ 21,9	+ 7,3	+ 9,0	+ 4,1	+ 7,9	+ 8,1	-	+ 7,3
1964.....	+ 2,8	- 6,6	+ 1,7	+ 3,4	+ 3,4	+ 3,4	- 5,8	-	+ 12,4
1965.....	+ 3,3	+ 2,0	+ 3,1	+ 3,8	+ 3,6	+ 3,7	- 8,4	-	+ 20,3
1966.....	+ 6,0	+ 14,3	+ 6,9	+ 7,3	+ 4,0	+ 6,6	+ 4,3	-	+ 11,2
1967.....	+ 7,2	+ 13,6	+ 7,9	+ 7,0	+ 4,5	+ 6,5	+ 11,7	-	+ 8,7
1968.....	+ 6,5	+ 5,6	+ 6,4	+ 5,0	+ 5,1	+ 5,0	+ 10,8	-	+ 15,6
1969.....	+ 6,1	+ 19,4	+ 7,7	+ 6,5	+ 2,9	+ 5,8	+ 7,8	-	+ 12,3
1970.....	+ 5,3	+ 15,9	+ 6,7	+ 7,3	+ 3,3	+ 6,5	+ 3,0	-	+ 6,0
1971.....	+ 1,6	+ 2,4	+ 1,7	+ 2,9	+ 5,8	+ 3,4	- 3,2	-	+ 7,2
1972.....	+ 3,2	+ 11,4	+ 4,4	+ 3,4	+ 5,3	+ 3,8	+ 0,9	-	+ 11,5
1973.....	+ 7,0	+ 10,5	+ 7,6	+ 5,8	+ 2,1	+ 5,1	+ 7,7	-	+ 3,8
1974.....	+ 4,1	+ 2,2	+ 3,8	+ 2,6	+ 3,1	+ 2,7	+ 3,3	-	+ 9,9
1975.....	- 3,6	- 9,6	- 4,6	- 1,4	+ 3,3	- 0,5	- 12,7	-	+ 3,7
1976.....	+ 5,9	+ 15,4	+ 7,3	+ 3,5	+ 2,6	+ 3,3	+ 2,3	-	+ 13,2
1977.....	+ 1,9	- 0,2	+ 1,6	+ 2,3	+ 2,3	+ 2,3	- 0,4	-	+ 6,7
1978.....	+ 2,7	+ 8,1	+ 3,5	+ 3,0	+ 2,3	+ 2,9	- 0,1	-	+ 10,1
1979.....	+ 4,9	+ 13,8	+ 6,3	+ 5,3	+ 1,7	+ 4,6	+ 5,8	-	+ 9,1
1980.....	+ 3,9	+ 8,3	+ 4,7	+ 4,3	+ 2,1	+ 3,9	+ 9,4	-	+ 4,3
1981.....	- 0,2	- 5,4	- 1,1	+ 0,2	+ 1,8	+ 0,5	- 0,2	-	+ 6,0

(a) Al netto dei consumi finali all'estero dei residenti.

(b) Compresi i consumi finali in Italia dei non residenti.

(c) Al netto dei consumi finali in Italia dei non residenti.

Tav. 4 - Conto della distribuzione del prodotto interno lordo
Valori a prezzi correnti - Miliardi di lire

ANNI	ENTRATE		TOTALE	REDDITI DA LAVORO DIPENDENTE (a)		IMPOSTE INDIRETTE (c)	USCITE		
	PRODOTTO INTERNO LORDO AI PREZZI DI MERCATO	CONTRIBUTI ALLA PRODUZIONE (a)		A lavora- tori residenti	A lavora- tori non residenti		RISULTATO LORDO DI GESTIONE		
							Risultato netto di gestione	Amorta- menti	Totale
1960.....	23.207	315	23.522	9.836	19	2.811	8.959	1.897	10.856
1961.....	25.810	251	26.061	10.933	21	3.094	9.935	2.078	12.013
1962.....	28.998	344	29.342	12.721	24	3.442	10.830	2.325	13.155
1963.....	33.215	326	33.541	15.476	30	3.812	11.534	2.689	14.223
1964.....	36.360	449	36.809	17.314	34	4.212	12.190	3.059	15.249
1965.....	39.124	500	39.624	18.270	43	4.509	13.516	3.286	16.802
1966.....	42.391	550	42.941	19.536	49	4.837	15.059	3.460	18.519
1967.....	46.695	661	47.356	21.607	56	5.605	16.390	3.698	20.088
1968.....	50.614	848	51.462	23.510	45	5.943	17.997	3.967	21.964
1969.....	55.876	974	56.850	25.917	37	6.399	20.096	4.401	24.497
1970.....	62.883	940	63.823	30.306	43	7.032	21.314	5.128	26.442
1971.....	68.510	1.295	69.805	34.684	43	7.618	21.909	5.551	27.460
1972.....	75.124	1.723	76.847	38.707	46	7.864	24.127	6.103	30.230
1973.....	89.746	1.837	91.583	47.015	65	9.044	27.934	7.525	35.459
1974.....	110.719	2.059	112.778	58.524	82	11.196	32.805	10.171	42.976
1975.....	125.378	3.341	128.719	71.102	102	11.333	33.263	12.919	46.182
1976.....	156.657	4.080	160.737	86.845	108	15.617	42.374	15.793	58.167
1977.....	190.083	5.200	195.283	106.364	137	20.410	48.930	19.442	68.372
1978.....	222.254	6.502	228.756	124.148	167	23.485	58.592	22.364	80.956
1979.....	270.198	8.380	278.578	148.719	176	27.229	76.020	26.434	102.454
1980.....	339.068	10.214	349.282	183.499	235	36.501	96.381	32.666	129.047
1981.....	398.125	12.326	410.451	224.538	327	42.218	102.619	40.749	143.368

(a) Da Amministrazioni pubbliche e dalla CEE.

(b) Pagati da datori di lavoro residenti in Italia.

(c) Versate ad Amministrazioni pubbliche e ad Organismi comunitari.

Tav. 5 - Conto del reddito

ENTRATE
Valori a prezzi correnti - Miliardi di lire

ANNI	RISULTATO LORDO DI GESTIONE	IMPOSTE INDIRETTE (a)	REDDITI DA LAVORO DIPENDENTE (b)		ALTRE OPERAZIONI COL RESTO DEL MONDO		TOTALE
			Da datori di lavoro residenti	Dal Resto del Mondo	Redditi da capitale e impresa	Altre (c)	
1960.....	10.856	2.809	9.836	115	65	221	23.902
1961.....	12.013	3.092	10.933	144	74	284	26.540
1962.....	13.155	3.440	12.721	188	87	316	29.907
1963.....	14.223	3.811	15.476	222	103	320	34.155
1964.....	15.249	4.211	17.314	248	118	289	37.429
1965.....	16.802	4.507	18.270	307	155	367	40.408
1966.....	18.519	4.835	19.536	344	205	403	43.842
1967.....	20.088	5.603	21.607	313	252	429	48.292
1968.....	21.964	5.940	23.510	326	329	463	52.532
1969.....	24.497	6.396	25.917	362	485	514	58.171
1970.....	26.442	7.028	30.306	408	592	569	65.345
1971.....	27.460	7.445	34.684	440	682	633	71.344
1972.....	30.230	7.625	38.707	456	757	652	78.427
1973.....	35.459	8.784	47.015	538	1.039	683	93.518
1974.....	42.976	10.870	58.524	531	1.780	729	115.410
1975.....	46.182	10.962	71.102	516	1.112	813	130.687
1976.....	58.167	15.021	86.845	584	1.149	917	162.683
1977.....	68.372	19.485	106.364	947	1.307	1.290	197.765
1978.....	80.956	22.368	124.148	1.286	1.817	1.588	232.163
1979.....	102.454	25.347	148.719	1.549	3.171	1.971	283.211
1980.....	129.047	34.128	183.499	1.723	4.719	2.706	355.822
1981.....	143.368	39.071	224.538	1.949	6.733	3.340	418.999

(a) Versate ad Amministrazioni pubbliche.

(b) Pagati a lavoratori residenti in Italia.

(c) Comprendono le operazioni di assicurazione contro i danni ed altri trasferimenti non altrove indicati.

Segue: Tav. 5 - Conto del reddito

USCITE

Valori a prezzi correnti - Miliardi di lire

ANNI	CONTRIBUTI ALLA PRODUZIONE (a)	ALTRE OPERAZIONI COL RESTO DEL MONDO		REDDITO NAZIONALE LORDO DISPONIBILE			TOTALE
		Redditi da capitale e impresa	Altre (b)	Reddito nazionale netto disponibile	Ammortamenti	Totale	
1960.....	315	101	46	21.543	1.897	23.440	23.902
1961.....	251	142	62	24.007	2.078	26.085	26.540
1962.....	344	200	74	26.964	2.325	29.289	29.907
1963.....	326	241	88	30.811	2.689	33.500	34.155
1964.....	449	255	80	33.586	3.059	36.645	37.429
1965.....	500	280	128	36.214	3.286	39.500	40.408
1966.....	550	314	132	39.386	3.460	42.846	43.842
1967.....	661	344	163	43.426	3.698	47.124	48.292
1968.....	848	406	222	47.089	3.967	51.056	52.532
1969.....	974	550	216	52.030	4.401	56.431	58.171
1970.....	940	713	417	58.147	5.128	63.275	65.345
1971.....	1.095	816	471	63.411	5.551	68.962	71.344
1972.....	1.400	924	466	69.534	6.103	75.637	78.427
1973.....	1.443	1.315	686	82.549	7.525	90.074	93.518
1974.....	1.780	2.411	651	100.397	10.171	110.568	115.410
1975.....	2.791	2.068	756	112.153	12.919	125.072	130.687
1976.....	3.374	2.219	838	140.459	15.793	156.252	162.683
1977.....	4.422	2.537	965	170.399	19.442	189.841	197.765
1978.....	5.628	3.074	1.660	199.437	22.364	221.801	232.163
1979.....	6.890	3.953	1.170	244.764	26.434	271.198	283.211
1980.....	7.960	5.715	1.587	307.894	32.666	340.560	355.822
1981.....	9.899	10.798	2.003	355.550	40.749	396.299	418.999

(a) Da Amministrazioni pubbliche.

(b) Comprendono le operazioni di assicurazione contro i danni ed altri trasferimenti non altrove indicati.

Tav. 6 - Conto di utilizzazione del reddito

Valori a prezzi correnti - Miliardi di lire

ANNI	ENTRATE			USCITE						
	REDDITO NAZIONALE NETTO DISPONIBILE	AMMORTAMENTI	TOTALE	CONSUMI FINALI NAZIONALI			RISPARMIO NAZIONALE LORDO			
				FAMIGLIE	AMMINISTRAZIONI PUBBLICHE	ISTITUZIONI SOCIALI PRIVATE	TOTALE	RISPARMIO NAZIONALE NETTO	AMMORTAMENTI	TOTALE
1960.....	21.543	1.897	23.440	14.410	2.959	151	17.520	4.023	1.897	5.920
1961.....	24.007	2.078	26.085	15.747	3.272	172	19.191	4.816	2.078	6.894
1962.....	26.964	2.325	29.289	17.772	3.787	195	21.754	5.210	2.325	7.535
1963.....	30.811	2.689	33.500	20.811	4.614	206	25.631	5.180	2.689	7.869
1964.....	33.586	3.059	36.645	22.619	5.213	165	27.997	5.589	3.059	8.648
1965.....	36.214	3.286	39.500	24.194	5.915	172	30.281	5.933	3.286	9.219
1966.....	39.386	3.460	42.846	26.694	6.301	179	33.174	6.212	3.460	9.672
1967.....	43.426	3.698	47.124	29.566	6.726	201	36.493	6.933	3.698	10.631
1968.....	47.089	3.967	51.056	31.552	7.331	210	39.093	7.996	3.967	11.963
1969.....	52.030	4.401	56.431	34.606	7.947	232	42.785	9.245	4.401	13.646
1970.....	58.147	5.128	63.275	39.057	8.664	314	48.035	10.112	5.128	15.240
1971.....	63.411	5.551	68.962	42.397	10.608	375	53.380	10.031	5.551	15.582
1972.....	69.534	6.103	75.637	46.639	12.077	422	59.138	10.396	6.103	16.499
1973.....	82.549	7.525	90.074	55.623	13.907	438	69.968	12.581	7.525	20.106
1974.....	100.397	10.171	110.568	69.008	16.714	563	86.285	14.112	10.171	24.283
1975.....	112.153	12.919	125.072	79.906	19.362	665	99.933	12.220	12.919	25.139
1976.....	140.459	15.793	156.252	97.511	23.133	916	121.560	18.899	15.793	34.692
1977.....	170.399	19.442	189.841	117.005	28.991	974	146.970	23.429	19.442	42.871
1978.....	199.437	22.364	221.801	135.691	35.257	1.124	172.072	27.365	22.364	49.729
1979.....	244.764	26.434	271.198	163.881	43.890	1.345	209.116	35.648	26.434	62.082
1980.....	307.894	32.666	340.560	206.561	55.636	1.671	263.868	44.026	32.666	76.692
1981.....	355.550	40.749	396.299	246.998	71.985	2.100	321.083	34.467	40.749	75.216

Tav. 7 - Conto della formazione del capitale
Valori a prezzi correnti - Miliardi di lire

ANNI	ENTRATE			TOTALE	USCITE				
	RISPARMIO NAZIONALE LORDO	TRASFERIMENTI IN CONTO CAPITALE DAL R.-d.-M.			INVESTIMENTI FISSI LORDI	VARIAZIONE DELLE SCORTE	ACQUISTI NETTI DI TERRENI E DI BENI IMMATERIALI (a)	TRASFERIMENTI IN CONTO CAPITALE AL R.-d.-M.	ACCREDITAMENTO O INDEBITAMENTO DELL'ITALIA (-)
1960.....	5.920	9	5.929	5.240	495	-	17	177	
1961.....	6.894	8	6.902	5.998	588	-	20	296	
1962.....	7.535	6	7.541	6.859	498	-	37	147	
1963.....	7.869	6	7.875	7.975	347	-	19	-466	
1964.....	8.648	2	8.650	8.075	172	-	16	387	
1965.....	9.219	3	9.222	7.540	276	-	26	1.380	
1966.....	9.672	5	9.677	7.967	356	-	31	1.323	
1967.....	10.631	3	10.634	9.104	491	-	40	999	
1968.....	11.963	4	11.967	10.275	19	-	30	1.043	
1969.....	13.646	9	13.655	11.752	394	-	47	1.462	
1970.....	15.240	8	15.248	13.434	1.077	-	30	707	
1971.....	15.582	6	15.588	13.947	424	-	28	1.189	
1972.....	16.499	14	16.513	14.842	465	9	28	1.169	
1973.....	20.106	38	20.144	18.651	3.025	13	29	-1.574	
1974.....	24.283	8	24.291	24.775	4.652	14	62	-5.212	
1975.....	25.139	14	25.153	25.776	-352	19	87	-377	
1976.....	34.692	126	34.818	31.396	5.666	16	83	-2.343	
1977.....	42.871	103	42.974	37.203	3.477	20	99	2.175	
1978.....	49.729	81	49.810	41.494	2.940	24	91	5.261	
1979.....	62.082	134	62.216	50.927	6.545	25	166	4.553	
1980.....	76.692	172	76.864	67.016	17.973	33	133	-8.291	
1981.....	75.216	302	75.518	80.836	3.610	33	126	-9.087	

(a) Fino al 1972 i dati erano compresi in "trasferimenti in conto capitale".

Tav. 8 - Conto delle operazioni correnti del resto del mondo con l'Italia
Valori a prezzi correnti - Miliardi di lire

ANNI	ENTRATE DEL RESTO DEL MONDO						TOTALE	USCITE DEL RESTO DEL MONDO		
	IMPORTAZIONI DELL'ITALIA DI BENI E SERVIZI	CONSUMI FINALI ALL'ESTERO DEL R. S. R.	REDDITI DEI FATTORI	IMPOSTE INDIRETTE VERSATE ALLA C.E.E.	TRASFERIMENTI AL RESTO DEL MONDO	OPERAZIONI DI ASSICURAZIONE E CONTRO I DANNI		ESPORTAZIONI DELL'ITALIA DI BENI E SERVIZI	CONSUMI FINALI IN ITALIA	REDDITI DEI FATTORI
1960.....	3.232	77	120	2	24	22	3.477	2.806	455	180
1961.....	3.595	85	163	2	19	43	3.907	3.196	517	218
1962.....	4.150	95	224	2	32	42	4.545	3.566	566	275
1963.....	5.148	134	271	1	47	41	5.642	3.929	615	325
1964.....	4.975	150	289	1	48	32	5.495	4.558	683	366
1965.....	5.100	160	323	2	62	66	5.713	5.438	849	462
1966.....	5.928	185	363	2	65	67	6.610	6.044	963	549
1967.....	6.777	211	400	2	91	72	7.553	6.651	944	565
1968.....	7.194	254	451	3	142	80	8.124	7.700	975	655
1969.....	8.693	318	587	3	121	95	9.817	6.878	1.078	847
1970.....	10.431	408	756	4	293	124	12.016	9.985	1.191	1.000
1971.....	11.235	477	859	173	310	161	13.215	11.142	1.329	1.122
1972.....	12.979	520	970	239	299	167	15.174	12.712	1.466	1.213
1973.....	18.100	667	1.380	260	489	197	21.093	15.241	1.628	1.577
1974.....	29.053	626	2.493	326	404	247	33.149	22.871	1.815	2.311
1975.....	27.832	676	2.170	371	458	298	31.805	26.313	2.216	1.628
1976.....	39.843	735	2.327	596	473	365	44.339	35.885	2.728	1.733
1977.....	46.519	986	2.674	925	545	420	52.069	45.628	4.310	2.254
1978.....	52.559	1.229	3.241	1.117	1.214	446	59.806	54.096	5.440	3.103
1979.....	70.262	1.446	4.129	1.882	582	588	78.889	68.357	6.961	4.720
1980.....	92.852	1.901	5.950	2.373	717	870	104.663	77.136	7.828	6.442
1981.....	112.231	2.377	11.125	3.147	959	1.044	130.883	98.473	8.731	8.682

Segue: Tav. 8 - Conto delle operazioni correnti del resto del mondo con l'Italia
Valori a prezzi correnti - Miliardi di lire

ANNI	Seque USCITE DEL RESTO DEL MONDO				SALDI					
	CONTRIBUTI ALLA PRODUZIONE DALLA C.E.E.	TRASFERI- MENTI ALL'ITALIA	OPERAZIO- NI DI AS- SICURAZIO- NE CONTRO I DANNI	TOTALE	BENI E SERVIZI	CONSUMI	REDDITI	IMPOSTE INDIRETTE METTE DELLA C.E.E.	TRASFERI- MENTI	TOTALE
1960.....	-	199	22	3.562	426	-378	-60	2	-175	-185
1961.....	-	241	43	4.215	399	-432	-55	2	-222	-308
1962.....	-	274	42	4.723	584	-471	-51	2	-242	-178
1963.....	-	279	41	5.189	1.219	-481	-54	1	-232	453
1964.....	-	257	32	5.896	417	-533	-77	1	-209	-401
1965.....	-	301	66	7.116	-338	-689	-139	2	-239	-1.403
1966.....	-	336	67	7.959	-116	-778	-186	2	-271	-1.349
1967.....	-	357	72	8.589	126	-733	-165	2	-266	-1.036
1968.....	-	383	80	9.793	-506	-721	-204	3	-241	-1.669
1969.....	-	419	95	11.317	-185	-760	-260	3	-298	-1.500
1970.....	-	445	124	12.745	446	-783	-244	4	-152	-729
1971.....	200	472	161	14.426	93	-852	-263	-27	-162	-1.211
1972.....	323	485	167	16.366	267	-946	-243	-84	-186	-1.192
1973.....	394	486	197	19.523	2.859	-961	-197	-134	3	1.570
1974.....	279	482	247	28.005	6.182	-1.189	182	47	-78	5.144
1975.....	550	515	298	31.520	1.519	-1.540	542	-179	-57	285
1976.....	706	552	365	41.969	3.958	-1.993	594	-110	-79	2.370
1977.....	778	870	420	54.260	891	-3.324	420	147	-325	-2.191
1978.....	874	1.142	446	65.101	-1.537	-4.211	138	243	72	-5.295
1979.....	1.490	1.383	588	83.499	1.905	-5.515	-591	392	-801	-4.610
1980.....	2.254	1.836	870	96.366	15.716	-5.927	-492	119	-1.119	8.297
1981.....	2.427	2.296	1.044	121.653	13.758	-6.354	2.443	720	-1.337	9.230

Tav. 9 - Conto della formazione del capitale del resto del mondo con l'Italia
Valori a prezzi correnti - Miliardi di lire

ANNI	ENTRATE			TOTALE	USCITE		
	TRASFERIMENTI IN CONTO CAPITALE AL RESTO DEL MONDO	SALDO OPERAZIONI CORRENTI			ACCREDITAMENTO O INDEBITAMENTO (-) DEL RESTO DEL MONDO	ACQUISTI NETTI DI TERRENI E DI BENI IMMATERIALI (a)	TRASFERIMENTI IN CONTO CAPITALE DAL RESTO DEL MONDO
1960.....	17	-185	-168	-177	-	-	9
1961.....	20	-308	-288	-296	-	-	8
1962.....	37	-178	-141	-147	-	-	6
1963.....	19	453	472	466	-	-	6
1964.....	16	-401	-385	-387	-	-	2
1965.....	26	-1.403	-1.377	-1.380	-	-	3
1966.....	31	-1.349	-1.318	-1.323	-	-	5
1967.....	40	-1.036	-996	-999	-	-	3
1968.....	30	-1.669	-1.639	-1.643	-	-	4
1969.....	47	-1.500	-1.453	-1.462	-	-	9
1970.....	30	-729	-699	-707	-	-	8
1971.....	28	-1.211	-1.183	-1.189	-	-	6
1972.....	28	-1.192	-1.164	-1.169	-	-9	14
1973.....	29	1.570	1.599	1.574	-13	-	38
1974.....	62	5.144	5.206	5.212	-14	-	8
1975.....	87	285	372	377	-19	-	14
1976.....	83	2.370	2.453	2.343	-16	-	126
1977.....	99	-2.191	-2.092	-2.175	-20	-	103
1978.....	91	-5.295	-5.204	-5.261	-24	-	81
1979.....	166	-4.610	-4.444	-4.553	-25	-	134
1980.....	133	8.297	8.430	8.291	-33	-	172
1981.....	126	9.230	9.356	9.087	-33	-	302

(a) Fino al 1972 i dati erano compresi in "Trasferimenti in conto capitale".

II - CONTI ED AGGREGATI ECONOMICI DELLE AMMINISTRAZIONI PUBBLICHE (Anni 1976-81)

Tav. 10 - Conti economici consolidati delle amministrazioni pubbliche
Valori a prezzi correnti - Miliardi di lire

AGGREGATI	1976	1977	1978	1979	1980	1981
CONTO DELLA PRODUZIONE						
ENTRATE						
Produzioni di beni.....	-	-	-	-	-	-
Produzione di servizi destinabili alla vendita.....	1.183	1.388	1.861	2.318	2.671	2.933
Produzione di servizi non destinabili alla vendita (servizi collettivi).....	23.162	29.030	35.302	43.943	55.683	72.038
TOTALE.....	24.345	30.418	37.163	46.261	58.354	74.971
USCITE						
Consumi intermedi.....	6.463	7.912	9.663	12.246	15.237	19.487
Valore aggiunto ai prezzi di mercato.....	17.882	22.506	27.500	34.015	43.117	55.484
Ammortamenti.....	454	501	599	720	872	1.049
Prodotto netto ai prezzi di mercato.....	17.428	22.005	26.901	33.295	42.245	54.435
TOTALE.....	24.345	30.418	37.163	46.261	58.354	74.971
CONTO DELLA DISTRIBUZIONE DEL VALORE AGGIUNTO						
ENTRATE						
Valore aggiunto ai prezzi di mercato.....	17.882	22.506	27.500	34.015	43.117	55.484
TOTALE.....	17.882	22.506	27.500	34.015	43.117	55.484
USCITE						
Redditi da lavoro dipendente.....	17.129	21.614	26.273	32.506	41.357	53.507
Imposte indirette sulla produzione e sulle importazioni.....	138	199	274	340	402	385
Risultato lordo di gestione.....	615	693	953	1.169	1.358	1.592
Ammortamenti.....	454	501	599	720	872	1.049
Risultato netto di gestione.....	161	192	354	449	486	543
TOTALE.....	17.882	22.506	27.500	34.015	43.117	55.484

Segue: Tav. 10 - Conti economici consolidati delle amministrazioni pubbliche
Valori a prezzi correnti - Miliardi di lire

AGGREGATI	1976	1977	1978	1979	1980	1981
CONTO DEL REDDITO						
ENTRATE						
Risultato lordo di gestione.....	615	693	953	1.169	1.358	1.592
Interessi effettivi.....	1.057	1.315	1.648	2.054	2.851	2.785
Rendite dei terreni e dei beni immateriali..	108	133	167	205	238	365
Dividendi e altri utili distribuiti dalle societa'.....	37	28	26	43	44	58
Redditi prelevati dai membri delle quasi-societa'.....	39	69	75	108	205	214
Indennizzi di assicurazione contro i danni..	6	7	19	15	18	23
Imposte indirette sulla produzione e sulle importazioni.....	15.021	19.485	22.368	25.347	34.128	39.071
Imposte correnti sul reddito e sul patrimonio.....	12.015	16.326	22.264	26.442	37.788	50.426
Contributi sociali effettivi.....	19.929	23.732	27.772	34.947	42.609	50.381
Contributi sociali figurativi.....	1.981	2.459	3.309	4.280	5.205	6.363
Aiuti internazionali correnti.....	17	20	39	31	143	152
Trasferimenti correnti diversi.....	1.195	1.395	2.073	2.472	3.169	3.639
TOTALE.....	52.020	65.662	80.713	97.113	127.756	155.069
USCITE						
Interessi effettivi.....	7.082	9.357	13.038	15.742	21.173	29.694
Rendite dei terreni e dei beni immateriali..	8	11	15	18	23	24
Premi netti di assicurazione contro i danni.	17	19	33	43	50	65
Contributi alla produzione.....	3.374	4.422	5.628	6.890	7.960	9.899
Prestazioni sociali.....	24.421	28.963	36.577	42.426	53.465	69.135
Trasferimenti correnti alle istituzioni sociali private.....	633	568	596	736	939	1.212
Aiuti internazionali correnti.....	376	422	1.050	407	339	583
Trasferimenti correnti diversi.....	529	523	541	707	910	1.046
Reddito lordo disponibile.....	15.580	21.377	23.235	30.144	42.897	43.411
Ammortamenti.....	454	501	599	720	872	1.049
Reddito netto disponibile.....	15.126	20.876	22.636	29.424	42.025	42.362
TOTALE.....	52.020	65.662	80.713	97.113	127.756	155.069

Segue: Tav. 10 - Conti economici consolidati delle amministrazioni pubbliche
Valori a prezzi correnti - Miliardi di lire

AGGREGATI	1976	1977	1978	1979	1980	1981
CONTO DELLA UTILIZZAZIONE DEL REDDITO						
ENTRATE						
Reddito lordo disponibile.....	15.580	21.377	23.235	30.144	42.897	43.411
TOTALE.....	15.580	21.377	23.235	30.144	42.897	43.411
USCITE						
Consumi finali nazionali.....	23.133	28.991	35.257	43.890	55.636	71.985
Risparmio lordo.....	-7.553	-7.614	-12.022	-13.746	-12.739	-28.574
Ammortamenti.....	454	501	599	720	872	1.049
Risparmio netto.....	-8.007	-8.115	-12.621	-14.466	-13.611	-29.623
TOTALE.....	15.580	21.377	23.235	30.144	42.897	43.411
CONTO DELLA FORMAZIONE DEL CAPITALE						
ENTRATE						
Risparmio lordo.....	-7.553	-7.614	-12.022	-13.746	-12.739	-28.574
Contributi agli investimenti.....	98	102	80	134	172	302
Imposte in conto capitale.....	319	132	144	186	257	268
Altri trasferimenti in conto capitale.....	197	999	241	111	385	673
TOTALE.....	-6.939	-6.381	-11.557	-13.315	-11.925	-27.331
USCITE						
Investimenti fissi lordi.....	5.380	6.347	6.901	8.326	11.509	14.809
Acquisti netti di terreni.....	33	52	91	29	38	46
Contributi agli investimenti.....	1.592	2.277	2.448	2.787	3.250	3.958
Altri trasferimenti in conto capitale.....	145	58	657	1.281	1.647	1.060
Accreditamento o indebitamento (-).....	-14.089	-15.115	-21.654	-25.738	-28.369	-47.204
TOTALE.....	-6.939	-6.381	-11.557	-13.315	-11.925	-27.331
TOTALE ENTRATE E USCITE						
ENTRATE CORRENTI.....	52.020	65.662	80.713	97.113	127.756	155.069
ENTRATE IN CONTO CAPITALE.....	614	1.233	465	431	814	1.243
TOTALE.....	52.634	66.895	81.178	97.544	128.570	156.312
USCITE CORRENTI.....	59.573	73.276	92.735	110.859	140.495	183.643
USCITE IN CONTO CAPITALE.....	7.150	8.734	10.097	12.423	16.444	19.873
TOTALE.....	66.723	82.010	102.832	123.282	156.939	203.516

Tav. 11 - Principali saldi e aggregati delle amministrazioni pubbliche
per sottosettore
Valori a prezzi correnti - Miliardi di lire

SOTTOSETTORI	1976	1977	1978	1979	1980	1981
CONSUMI COLLETTIVI						
Amministrazioni centrali.....	12.765	16.308	19.947	24.125	30.546	38.457
Amministrazioni locali.....	9.080	11.080	13.514	17.792	22.773	31.640
Enti di previdenza.....	1.288	1.603	1.796	1.973	2.317	1.888
TOTALE.....	23.133	28.991	35.257	43.890	55.636	71.985
VALORE AGGIUNTO						
Amministrazioni centrali.....	10.645	13.694	16.853	20.274	25.880	32.899
Amministrazioni locali.....	6.227	7.571	9.298	12.210	15.431	21.123
Enti di previdenza.....	1.010	1.241	1.349	1.531	1.806	1.462
TOTALE.....	17.882	22.506	27.500	34.015	43.117	55.484
CONTRIBUTI SOCIALI						
Amministrazioni centrali.....	1.961	2.471	3.436	4.456	5.433	6.759
Amministrazioni locali.....	229	244	280	348	500	565
Enti di previdenza.....	19.720	23.476	27.365	34.423	41.881	49.420
TOTALE.....	21.910	26.191	31.081	39.227	47.814	56.744
PRESTAZIONI SOCIALI						
Amministrazioni centrali.....	2.920	3.494	4.731	6.030	7.111	8.988
Amministrazioni locali.....	706	826	1.005	1.249	1.670	8.098
Enti di previdenza.....	20.795	24.643	30.841	35.147	44.684	52.049
TOTALE.....	24.421	28.963	36.577	42.426	53.465	69.135
CONTRIBUTI ALLA PRODUZIONE						
Amministrazioni centrali.....	2.265	2.989	3.725	5.142	5.062	6.869
Amministrazioni locali.....	1.109	1.433	1.903	1.748	2.898	3.030
Enti di previdenza.....	-	-	-	-	-	-
TOTALE.....	3.374	4.422	5.628	6.890	7.960	9.899
REDDITO LORDO DISPONIBILE						
Amministrazioni centrali.....	11.009	14.347	4.700	7.981	15.195	11.818
Amministrazioni locali.....	6.097	6.543	16.091	18.340	27.404	31.891
Enti di previdenza.....	-1.526	487	2.444	3.823	298	-298
TOTALE.....	15.580	21.377	23.235	30.144	42.897	43.411
RISPARMIO LORDO						
Amministrazioni centrali.....	-1.756	-1.961	-15.247	-16.144	-15.351	-26.639
Amministrazioni locali.....	-2.983	-4.537	2.577	548	4.631	251
Enti di previdenza.....	-2.814	-1.116	648	1.850	-2.019	-2.186
TOTALE.....	-7.553	-7.614	-12.022	-13.746	-12.739	-28.574
ACCREDITAMENTO O INDEBITAMENTO (-)						
Amministrazioni centrali.....	-7.234	-9.383	-24.441	-24.716	-25.245	-40.592
Amministrazioni locali.....	-3.627	-4.779	1.534	-3.183	-1.003	-4.053
Enti di previdenza.....	-3.228	-953	1.253	2.161	-2.121	-2.559
TOTALE.....	-14.089	-15.115	-21.654	-25.738	-28.369	-47.204

III - ANALISI DI ALCUNI AGGREGATI (Anni 1976-81)

Tav. 12 - Valore aggiunto al costo dei fattori per ramo e branca e prodotto interno lordo - Totale

A - Valori a prezzi correnti - Miliardi di lire

RAMI E BRANCHE	1976	1977	1978	1979	1980	1981
BENI E SERVIZI DESTINABILI ALLA VENDITA.....	133.877	160.093	186.980	228.449	285.344	330.608
AGRICOLTURA, SILVICOLTURA E PESCA.....	11.658	14.043	16.501	19.525	22.631	24.484
INDUSTRIA.....	61.719	73.253	85.082	104.800	130.658	148.261
In senso stretto.....	50.674	59.986	69.727	86.004	106.740	118.979
Prodotti energetici.....	3.078	3.833	5.181	6.128	7.792	8.867
Prodotti della trasformazione industriale.	47.596	56.153	64.546	79.876	98.948	110.112
Minerali e metalli ferrosi e non ferrosi.	3.182	3.478	3.922	5.145	5.734	6.976
Minerali e prodotti a base di minerali non metalliferi.....	3.384	4.200	4.763	5.755	7.904	8.619
Prodotti chimici e farmaceutici.....	4.108	4.322	5.074	6.234	7.134	7.839
Prodotti in metallo escluse macchine e mezzi di trasporto.....	3.728	4.418	4.982	5.924	7.833	8.850
Macchine agricole ed industriali.....	3.976	4.865	5.428	6.595	8.312	9.604
Macchine per ufficio, strumenti di precisione, di ottica e simili.....	802	954	1.110	1.427	1.700	1.985
Materiale e forniture elettriche.....	3.590	4.351	4.987	5.702	6.907	7.387
Mezzi di trasporto.....	3.743	4.190	4.936	5.661	6.938	7.252
Prodotti alimentari, bevande e tabacco...	4.495	5.328	6.439	8.030	10.270	11.563
Prodotti tessili e dell'abbigliamento, pelli, cuoio e calzature.....	8.422	10.267	11.550	14.880	18.134	20.113
Legno e mobili in legno.....	3.021	3.657	4.209	5.444	7.308	8.554
Carta, prodotti cartotecnici, della stampa ed editoria.....	2.562	3.023	3.633	4.708	5.556	5.776
Prodotti in gomma e materie plastiche....	1.960	2.340	2.595	3.226	4.029	4.226
Altri prodotti industriali.....	623	760	918	1.145	1.189	1.368
Costruzioni.....	11.045	13.267	15.355	18.796	23.918	29.282
SERVIZI.....	60.500	72.797	85.397	104.124	132.055	157.863
Commercio, alberghi e pubblici esercizi....	22.883	27.609	31.768	39.566	49.734	57.948
Commercio (a).....	19.205	23.191	26.680	33.256	41.928	48.482
Alberghi e pubblici esercizi.....	3.678	4.418	5.088	6.310	7.806	9.466
Trasporti e comunicazioni.....	10.617	13.670	16.008	19.841	25.790	32.025
Trasporti.....	8.198	10.701	12.733	16.186	21.037	26.171
Interni.....	5.436	7.207	8.753	11.233	14.367	18.499
Marittimi ed aerei.....	1.213	1.598	1.672	2.124	2.947	3.088
Attività ausiliarie.....	1.549	1.896	2.308	2.829	3.723	4.584
Comunicazioni.....	2.419	2.969	3.275	3.655	4.753	5.854
Credito e assicurazione.....	7.746	8.954	10.864	12.715	17.522	21.869
Locazione di fabbricati.....	9.101	10.690	12.718	15.361	18.589	21.057
Servizi vari.....	10.153	11.874	14.039	16.641	20.420	24.964
SERVIZI NON DESTINABILI ALLA VENDITA.....	18.369	23.050	27.962	34.476	43.827	56.526
AMMINISTRAZIONI PUBBLICHE.....	17.241	21.736	26.445	32.681	41.557	53.696
ALTRI SERVIZI (b).....	1.128	1.314	1.517	1.795	2.270	2.830
VALORE AGGIUNTO AL COSTO DEI FATTORI.....	152.246	183.143	214.942	262.925	329.171	387.134
(al lordo dei servizi bancari imputati)						
Servizi bancari imputati (-).....	7.126	8.270	9.671	11.576	16.390	18.901
VALORE AGGIUNTO AL COSTO DEI FATTORI.....	145.120	174.873	205.271	251.349	312.781	368.233
(al netto dei servizi bancari imputati)						
Imposte indirette nette.....	11.537	15.210	16.983	18.849	26.287	29.892
PRODOTTO INTERNO LORDO AI PREZZI DI MERCATO.	156.657	190.083	222.254	270.198	339.068	398.125

(a) Compresi i beni di recupero e le riparazioni.

(b) Servizi domestici e delle istituzioni sociali private.

Segue: Tav. 12 - Valore aggiunto al costo dei fattori per ramo
e branca e prodotto interno lordo - Totale
B - Valori a prezzi 1970 - Miliardi di lire

RAMI E BRANCHE	1976	1977	1978	1979	1980	1981
BENI E SERVIZI DESTINABILI ALLA VENDITA.....	60.906	62.339	64.155	67.562	70.631	70.538
AGRICOLTURA, SILVICOLTURA E PESCA.....	5.432	5.598	5.851	6.205	6.570	6.385
INDUSTRIA.....	27.190	27.604	28.094	29.718	31.202	30.968
In senso stretto.....	22.524	22.941	23.392	24.899	26.207	25.905
Prodotti energetici.....	1.790	1.765	1.863	1.921	1.834	1.822
Prodotti della trasformazione industriale.....	20.734	21.176	21.529	22.978	24.373	24.083
Minerali e metalli ferrosi e non ferrosi.....	1.612	1.624	1.664	1.700	1.793	1.772
Minerali e prodotti a base di minerali non metalliferi.....	1.558	1.616	1.623	1.733	1.914	1.881
Prodotti chimici e farmaceutici.....	2.162	2.182	2.388	2.531	2.628	2.647
Prodotti in metallo escluse macchine e mezzi di trasporto.....	1.434	1.473	1.418	1.438	1.596	1.519
Macchine agricole ed industriali.....	1.341	1.428	1.390	1.404	1.578	1.485
Macchine per ufficio, strumenti di precisione, di ottica e simili.....	418	442	506	653	703	848
Materiale e forniture elettriche.....	1.460	1.533	1.569	1.607	1.788	1.635
Mezzi di trasporto.....	1.331	1.377	1.465	1.504	1.637	1.659
Prodotti alimentari, bevande e tabacco.....	2.254	2.233	2.305	2.394	2.496	2.552
Prodotti tessili e dell'abbigliamento, pelli, cuoio e calzature.....	3.536	3.501	3.355	3.817	3.884	3.820
Legno e mobili in legno.....	1.339	1.459	1.405	1.569	1.710	1.662
Carta, prodotti cartotecnici, della stampa ed editoria.....	1.134	1.116	1.226	1.323	1.360	1.375
Prodotti in gomma e materie plastiche.....	909	907	898	979	956	924
Altri prodotti industriali.....	246	285	317	326	330	304
Costruzioni.....	4.666	4.663	4.702	4.819	4.995	5.063
SERVIZI.....	28.284	29.137	30.210	31.639	32.859	33.185
Commercio, alberghi e pubblici esercizi.....	10.991	11.298	11.755	12.434	12.925	12.945
Commercio (a).....	9.387	9.668	10.090	10.643	11.091	11.122
Alberghi e pubblici esercizi.....	1.604	1.630	1.665	1.791	1.834	1.823
Trasporti e comunicazioni.....	5.168	5.405	5.607	5.892	6.131	6.165
Trasporti.....	3.986	4.199	4.331	4.492	4.645	4.600
Interni.....	2.410	2.514	2.595	2.702	2.807	2.800
Marittimi ed aerei.....	867	940	965	990	1.011	978
Attività ausiliarie.....	709	745	771	800	827	822
Comunicazioni.....	1.182	1.206	1.276	1.400	1.486	1.565
Credito e assicurazione.....	2.629	2.732	2.871	3.060	3.268	3.360
Locazione di fabbricati.....	4.409	4.448	4.521	4.579	4.642	4.701
Servizi vari.....	5.087	5.254	5.456	5.674	5.893	6.014
SERVIZI NON DESTINABILI ALLA VENDITA.....	8.630	8.773	8.816	8.861	8.993	9.042
AMMINISTRAZIONI PUBBLICHE.....	8.067	8.230	8.271	8.304	8.395	8.420
ALTRI SERVIZI (a).....	563	543	545	557	598	622
VALORE AGGIUNTO AL COSTO DEI FATTORI..... (al lordo dei servizi bancari imputati)	69.536	71.112	72.971	76.423	79.624	79.580
Servizi bancari imputati (-).....	2.204	2.286	2.400	2.558	2.732	2.808
VALORE AGGIUNTO AL COSTO DEI FATTORI..... (al netto dei servizi bancari imputati)	67.332	68.826	70.571	73.865	76.892	76.772
Imposte indirette nette.....	7.679	7.609	7.917	8.472	8.685	8.673
PRODOTTO INTERNO LORDO AI PREZZI DI MERCATO.....	75.011	76.435	78.488	82.337	85.577	85.445

(a) Compresi i beni di recupero e le riparazioni.

(a) Servizi domestici e delle istituzioni sociali private.

Segue: Tav. 12 - Valore aggiunto al costo dei fattori per ramo
e branca e prodotto interno lordo - Per occupato
C - Valori a prezzi correnti - Migliaia di lire

RAMI E BRANCHE	1976	1977	1978	1979	1980	1981
BENI E SERVIZI DESTINABILI ALLA VENDITA.....	7.990	9.528	11.073	13.430	16.650	19.243
AGRICOLTURA, SILVICOLTURA E PESCA.....	3.860	4.760	5.653	6.875	8.200	9.222
INDUSTRIA.....	8.174	9.710	11.314	13.914	17.224	19.684
In senso stretto.....	8.688	10.273	12.030	14.798	18.256	20.649
Prodotti energetici.....	16.073	20.058	27.126	31.917	39.959	45.010
Prodotti della trasformazione industriale.	8.438	9.942	11.516	14.213	17.507	19.787
Minerali e metalli ferrosi e non ferrosi.	11.099	11.854	13.820	17.435	19.557	23.964
Minerali e prodotti a base di minerali non metalliferi.....	8.180	10.177	11.743	14.249	19.593	21.760
Prodotti chimici e farmaceutici.....	13.394	14.138	16.902	20.948	24.265	27.143
Prodotti in metallo escluse macchine e mezzi di trasporto.....	8.547	10.126	11.421	13.653	17.714	20.317
Macchine agricole ed industriali.....	10.197	12.395	13.836	16.616	20.529	24.240
Macchine per ufficio, strumenti di precisione, di ottica e simili.....	9.491	11.330	13.406	17.297	21.277	25.158
Materiale e forniture elettriche.....	8.917	10.883	12.518	14.457	17.376	19.088
Mezzi di trasporto.....	10.019	11.248	13.205	14.504	17.263	18.773
Prodotti alimentari, bevande e tabacco...	9.594	11.399	13.806	17.107	21.819	24.926
Prodotti tessili e dell'abbigliamento, pelli, cuoio e calzature.....	5.895	7.191	8.152	10.559	12.877	14.457
Legno e mobili in legno.....	6.038	7.263	8.396	10.905	14.440	16.942
Carta, prodotti cartotecnici, della stampa ed editoria.....	9.850	11.640	14.164	18.262	21.410	22.327
Prodotti in gomma e materie plastiche....	9.180	10.853	12.104	15.082	18.915	20.114
Altri prodotti industriali.....	8.208	9.870	12.000	15.086	15.362	17.953
Costruzioni.....	6.426	7.782	8.907	10.928	13.754	16.544
SERVIZI (a).....	9.784	11.538	13.246	15.686	19.443	22.571
Commercio, alberghi e pubblici esercizi....	6.542	7.771	8.787	10.615	13.120	14.852
Commercio (b).....	6.518	7.739	8.740	10.592	13.123	14.702
Alberghi e pubblici esercizi.....	6.673	7.942	9.042	10.737	13.106	15.670
Trasporti e comunicazioni.....	9.127	11.630	13.535	16.670	21.325	26.018
Trasporti.....	8.799	11.365	13.477	17.025	21.848	26.721
Interni.....	7.501	9.820	11.852	15.135	19.159	24.251
Marittimi ed aerei.....	19.223	25.568	26.881	33.555	44.924	46.158
Attività ausiliarie.....	10.764	13.058	16.017	19.483	25.258	30.621
Comunicazioni.....	10.449	12.699	13.766	15.261	19.282	23.276
Credito e assicurazione.....	27.566	30.342	35.515	39.884	51.932	63.205
Servizi vari.....	8.176	9.236	10.452	11.872	14.039	16.474
SERVIZI NON DESTINABILI ALLA VENDITA.....	5.704	7.030	8.375	10.131	12.740	16.210
AMMINISTRAZIONI PUBBLICHE.....	6.285	7.711	9.182	11.143	14.068	17.971
ALTRI SERVIZI (c).....	2.364	2.857	3.306	3.819	4.671	5.671
VALORE AGGIUNTO AL COSTO DEI FATTORI..... (al lordo dei servizi bancari imputati)	7.622	9.120	10.628	12.880	15.996	18.731
VALORE AGGIUNTO AL COSTO DEI FATTORI..... (al netto dei servizi bancari imputati)	7.265	8.708	10.149	12.313	15.200	17.817
PRODOTTO INTERNO LORDO AI PREZZI DI MERCATO.	7.843	9.465	10.989	13.237	16.477	19.263

(a) Il valore aggiunto comprende anche quello della locazione di fabbricati.

(b) Compresi i beni di recupero e le riparazioni.

(c) Servizi domestici e delle istituzioni sociali private.

Tav. 13 - Imposte indirette e contributi alla produzione per ramo di attivita'
Valori a prezzi correnti - Miliardi di lire

RAMI	1976	1977	1978	1979	1980	1981
IMPOSTE INDIRETTE						
AGRICOLTURA, SILVICOLTURA E PESCA.....	49	57	102	118	154	206
INDUSTRIA.....	7.384	9.742	11.348	12.973	16.499	19.174
IN SENSO STRETTO.....	6.542	8.621	10.116	11.504	14.241	16.249
Prodotti energetici.....	3.906	5.216	5.959	6.722	7.925	8.561
Prodotti della trasformazione industriale.....	2.636	3.405	4.158	4.782	6.316	7.688
COSTRUZIONI.....	842	1.121	1.232	1.469	2.258	2.925
SERVIZI DESTINABILI ALLA VENDITA.....	3.218	4.295	5.221	6.119	8.640	10.564
Commercio e pubblici esercizi.....	959	1.301	1.658	1.727	2.620	3.231
Trasporti e comunicazioni.....	339	426	557	669	1.057	1.423
Credito e assicurazioni.....	737	1.024	1.289	1.634	2.138	2.246
Locazione di fabbricati.....	367	458	412	609	894	1.173
Servizi vari.....	816	1.086	1.305	1.480	2.131	2.491
-TOTALE IMPOSTE INDIRETTE SULLA PRODUZIONE...	10.651	14.094	16.671	19.210	25.493	29.944
IMPOSTE INDIRETTE SULLE IMPORTAZIONI.....	4.966	6.316	6.814	8.019	11.008	12.274
TOTALE.....	15.617	20.410	23.485	27.229	36.501	42.218
CONTRIBUTI ALLA PRODUZIONE						
AGRICOLTURA, SILVICOLTURA E PESCA.....	485	698	903	1.033	1.190	1.332
INDUSTRIA.....	730	737	1.338	2.202	2.321	2.457
IN SENSO STRETTO.....	693	700	1.212	2.018	1.992	2.119
Prodotti energetici.....	48	64	74	136	82	75
Prodotti della trasformazione industriale.....	645	636	1.138	1.882	1.910	2.044
COSTRUZIONI.....	37	37	126	184	329	338
SERVIZI DESTINABILI ALLA VENDITA.....	2.865	3.765	4.261	5.145	6.703	8.537
Commercio e pubblici esercizi (a).....	237	183	182	301	679	719
Trasporti e comunicazioni.....	2.525	3.512	4.012	4.809	5.915	7.660
Credito e assicurazioni.....	-	-	-	-	-	-
Locazione di fabbricati.....	-	-	-	-	-	-
Servizi vari.....	103	70	67	35	109	158
TOTALE.....	4.080	5.200	6.502	8.380	10.214	12.326
IMPOSTE INDIRETTE NETTE						
AGRICOLTURA, SILVICOLTURA E PESCA.....	-436	-641	-801	-915	-1.036	-1.126
INDUSTRIA.....	6.654	9.005	10.010	10.771	14.178	16.717
IN SENSO STRETTO.....	5.849	7.921	8.904	9.486	12.249	14.130
Prodotti energetici.....	3.858	5.152	5.884	6.586	7.843	8.486
Prodotti della trasformazione industriale.....	1.991	2.769	3.020	2.900	4.406	5.644
COSTRUZIONI.....	805	1.084	1.106	1.285	1.929	2.587
SERVIZI DESTINABILI ALLA VENDITA.....	353	530	960	974	2.137	2.027
Commercio e pubblici esercizi.....	722	1.118	1.476	1.426	1.941	2.512
Trasporti e comunicazioni.....	-2.186	-3.086	-3.455	-4.140	-4.858	-6.237
Credito e assicurazioni.....	737	1.024	1.289	1.634	2.138	2.246
Locazione di fabbricati.....	367	458	412	609	894	1.173
Servizi vari.....	713	1.016	1.238	1.445	2.022	2.333
TOTALE IMPOSTE INDIRETTE SULLA PRODUZIONE...	6.571	8.894	10.169	10.830	15.279	17.618
IMPOSTE INDIRETTE SULLE IMPORTAZIONI.....	4.966	6.316	6.814	8.019	11.008	12.274
TOTALE.....	11.537	15.210	16.983	18.849	26.287	29.892

(a) Compresi i contributi alle esportazioni.

Tav. 14 - Valore aggiunto ai prezzi di mercato per ramo
e branca e prodotto interno lordo

A - Valori a prezzi correnti - Miliardi di lire

RAMI E BRANCHE	1976	1977	1978	1979	1980	1981
BENI E SERVIZI DESTINABILI ALLA VENDITA.....	140.448	168.987	197.149	239.279	300.623	348.226
AGRICOLTURA, SILVICOLTURA E PESCA.....	11.222	13.402	15.700	18.610	21.595	23.358
Agricoltura.....	10.865	12.935	15.164	17.956	20.718	22.341
Silvicoltura.....	145	185	203	274	427	438
Pesca.....	212	282	333	380	450	579
INDUSTRIA.....	68.373	82.258	95.092	115.571	144.836	164.978
In senso stretto.....	56.523	67.907	78.631	95.490	118.989	133.109
Prodotti energetici.....	6.936	8.985	11.065	12.714	15.635	17.353
Prodotti della trasformazione industriale.	49.587	58.922	67.566	82.776	103.354	115.756
Minerali e metalli ferrosi e non ferrosi.	3.234	3.542	3.976	5.210	5.849	7.147
Minerali e prodotti a base di minerali						
non metalliferi.....	3.503	4.388	4.978	5.977	8.302	9.082
Prodotti chimici e farmaceutici.....	4.014	4.255	4.955	6.115	7.036	7.742
Prodotti in metallo escluse macchine e						
mezzi di trasporto.....	3.791	4.524	4.998	5.944	7.988	9.060
Macchine agricole ed industriali.....	3.906	4.797	5.254	6.327	8.163	9.447
Macchine per ufficio, strumenti di						
precisione, di ottica e simili.....	739	894	1.013	1.280	1.489	1.745
Materiale e forniture elettriche.....	3.624	4.396	5.036	5.774	7.019	7.517
Mezzi di trasporto.....	3.681	4.090	4.811	5.487	6.812	7.177
Prodotti alimentari, bevande e tabacco..	5.985	7.184	8.705	10.216	12.905	14.870
Prodotti tessili e dell'abbigliamento,						
pelli, cuoio e calzature.....	8.562	10.511	11.824	15.156	18.558	20.649
Legno e mobili in legno.....	3.229	3.943	4.564	5.848	7.959	9.377
Carta, prodotti cartotecnici, della						
stampa ed editoria.....	2.695	3.220	3.861	5.024	5.946	6.208
Prodotti in gomma e materie plastiche...	1.995	2.393	2.656	3.264	4.101	4.311
Altri prodotti industriali.....	629	785	935	1.154	1.227	1.424
Costruzioni.....	11.850	14.351	16.461	20.081	25.847	31.869
SERVIZI.....	60.853	73.327	86.357	105.098	134.192	159.890
Commercio, alberghi e pubblici esercizi....	23.605	28.727	33.244	40.992	51.675	60.460
Commercio (a).....	19.808	24.156	27.964	34.446	43.506	50.534
Alberghi e pubblici esercizi.....	3.797	4.571	5.280	6.546	8.169	9.926
Trasporti e comunicazioni.....	8.431	10.584	12.553	15.701	20.932	25.788
Trasporti.....	6.078	7.671	9.484	12.323	16.643	20.357
Interni.....	3.528	4.462	5.707	7.637	10.213	12.962
Marittimi ed aerei.....	976	1.288	1.434	1.823	2.647	2.725
Attività ausiliarie.....	1.574	1.921	2.343	2.863	3.783	4.670
Comunicazioni.....	2.353	2.913	3.069	3.378	4.289	5.431
Credito e assicurazione.....	8.483	9.978	12.153	14.349	19.660	24.115
Locazione di fabbricati.....	9.468	11.148	13.130	15.970	19.483	22.230
Servizi vari.....	10.866	12.890	15.277	18.086	22.442	27.297
SERVIZI NON DESTINABILI ALLA VENDITA.....	18.369	23.050	27.962	34.476	43.827	56.526
AMMINISTRAZIONI PUBBLICHE.....	17.241	21.736	26.445	32.681	41.557	53.696
ALTRI SERVIZI (b).....	1.128	1.314	1.517	1.795	2.270	2.830
VALORE AGGIUNTO AI PREZZI DI MERCATO.....	158.817	192.037	225.111	273.755	344.450	404.752
(al lordo dei servizi bancari imputati)						
Servizi bancari imputati (-).....	7.126	8.270	9.671	11.576	16.390	18.901
VALORE AGGIUNTO AI PREZZI DI MERCATO.....	151.691	183.767	215.440	262.179	328.060	385.851
(al netto dei servizi bancari imputati)						
Imposte indirette sulle importazioni.....	4.966	6.316	6.814	8.019	11.008	12.274
PRODOTTO INTERNO LORDO AI PREZZI DI MERCATO.	156.657	190.083	222.254	270.198	339.068	398.125

(a) Compresi i beni di recupero e le riparazioni.

(b) Servizi domestici e delle istituzioni sociali private.

Segue: Tav. 14 - Valore aggiunto ai prezzi di mercato per ramo
e branca e prodotto interno lordo

B - Valori a prezzi 1970 - Miliardi di lire

RAMI E BRANCHE	1976	1977	1978	1979	1980	1981
BENI E SERVIZI DESTINABILI ALLA VENDITA.....	67.021	68.397	70.389	74.112	77.354	77.359
AGRICOLTURA, SILVICOLTURA E PESCA.....	5.149	5.123	5.303	5.620	5.844	5.750
Agricoltura.....	4.978	4.964	5.144	5.455	5.667	5.573
Silvicoltura.....	59	60	59	67	77	74
Pesca.....	112	99	100	98	100	103
INDUSTRIA.....	31.925	32.372	33.054	34.910	36.525	36.281
In senso stretto.....	27.031	27.475	28.118	29.845	31.259	30.949
Prodotti energetici.....	4.129	4.081	4.307	4.445	4.260	4.230
Prodotti della trasformazione industriale.	22.902	23.394	23.811	25.400	26.999	26.719
Minerali e metalli ferrosi e non ferrosi.	1.749	1.767	1.809	1.850	1.957	1.934
Minerali e prodotti a base di minerali						
non metalliferi.....	1.637	1.701	1.707	1.825	2.023	1.985
Prodotti chimici e farmaceutici.....	2.355	2.380	2.604	2.763	2.879	2.900
Prodotti in metallo escluse macchine e						
mezzi di trasporto.....	1.461	1.503	1.448	1.470	1.638	1.558
Macchine agricole ed industriali.....	1.371	1.463	1.423	1.439	1.623	1.527
Macchine per ufficio, strumenti di						
precisione, di ottica e simili.....	427	452	517	668	722	871
Materiale e forniture elettriche.....	1.484	1.561	1.597	1.637	1.828	1.671
Mezzi di trasporto.....	1.311	1.360	1.446	1.487	1.624	1.645
Prodotti alimentari, bevande e tabacco...	3.685	3.660	3.778	3.930	4.109	4.200
Prodotti tessili e dell'abbigliamento,						
pelli, cuoio e calzature.....	3.591	3.562	3.414	3.888	3.971	3.902
Legno e mobili in legno.....	1.392	1.519	1.460	1.634	1.787	1.737
Carta, prodotti cartotecnici, della						
stampa ed editoria.....	1.205	1.188	1.305	1.409	1.452	1.466
Prodotti in gomma e materie plastiche....	950	949	938	1.024	1.004	971
Altri prodotti industriali.....	284	329	365	376	382	352
Costruzioni.....	4.894	4.897	4.936	5.065	5.266	5.332
SERVIZI.....	29.947	30.902	32.032	33.582	34.985	35.328
Commercio, alberghi e pubblici esercizi....	11.881	12.238	12.731	13.477	14.051	14.071
Commercio (a).....	10.259	10.587	11.045	11.661	12.186	12.217
Alberghi e pubblici esercizi.....	1.622	1.651	1.686	1.816	1.865	1.854
Trasporti e comunicazioni.....	4.964	5.200	5.392	5.671	5.923	5.955
Trasporti.....	3.737	3.945	4.065	4.215	4.372	4.325
Interni.....	2.227	2.329	2.402	2.500	2.605	2.595
Marittimi ed aerei.....	768	834	855	877	898	867
Attività ausiliarie.....	742	782	808	838	869	863
Comunicazioni.....	1.227	1.255	1.327	1.456	1.551	1.630
Credito e assicurazione.....	3.009	3.126	3.282	3.499	3.737	3.842
Locazione di fabbricati.....	4.603	4.655	4.729	4.793	4.875	4.934
Servizi vari.....	5.490	5.683	5.898	6.142	6.399	6.526
SERVIZI NON DESTINABILI ALLA VENDITA.....	8.630	8.773	8.816	8.861	8.993	9.042
AMMINISTRAZIONI PUBBLICHE.....	8.067	8.230	8.271	8.304	8.395	8.420
ALTRI SERVIZI (b).....	563	543	545	557	598	622
VALORE AGGIUNTO AI PREZZI DI MERCATO.....	75.651	77.170	79.205	82.973	86.347	86.401
(al lordo dei servizi bancari imputati)						
Servizi bancari imputati (-).....	2.204	2.286	2.400	2.558	2.732	2.808
VALORE AGGIUNTO AI PREZZI DI MERCATO.....	73.447	74.884	76.805	80.415	83.615	83.593
(al netto dei servizi bancari imputati)						
Imposte indirette sulle importazioni.....	1.564	1.551	1.683	1.922	1.962	1.852
PRODOTTO INTERNO LORDO AI PREZZI DI MERCATO.	75.011	76.435	78.488	82.337	85.577	85.445

(a) Compresi i beni di recupero e le riparazioni.

(b) Servizi domestici e delle istituzioni sociali private.

Tav. 15 - Valore aggiunto dell'agricoltura
silvicoltura e pesca
Miliardi di lire

AGGREGATI	1976	1977	1978	1979	1980	1981
VALORI A PREZZI CORRENTI						
PRODUZIONE VENDIBILE.....	15.608	18.681	21.732	25.725	30.401	33.965
Agricoltura.....	15.112	18.055	21.017	24.846	29.202	32.549
Coltivazioni.....	8.800	10.504	12.432	14.947	17.594	19.025
Allevamenti.....	6.312	7.551	8.585	9.899	11.608	13.564
Silvicoltura.....	165	210	230	310	483	494
Pesca.....	331	416	485	569	716	902
CONSUMI INTERMEDI.....	4.435	5.336	6.134	7.233	8.960	10.833
Agricoltura.....	4.295	5.176	5.952	7.004	8.632	10.445
Silvicoltura.....	20	25	28	37	58	59
Pesca.....	120	135	154	192	270	329
VALORE AGGIUNTO.....	11.173	13.345	15.598	18.492	21.441	23.152
Agricoltura.....	10.817	12.879	15.065	17.842	20.570	22.144
Silvicoltura.....	145	185	202	273	425	435
Pesca.....	211	281	331	377	446	573
CONTRIBUTI ALLA PRODUZIONE.....	485	698	903	1.033	1.190	1.332
VALORE AGGIUNTO AL COSTO DEI FATTORI.....	11.658	14.043	16.501	19.525	22.631	24.484
IMPOSTE INDIRETTE.....	49	57	102	118	154	206
VALORE AGGIUNTO AI PREZZI DI MERCATO.....	11.222	13.402	15.700	18.610	21.595	23.358
VALORI A PREZZI 1970						
PRODUZIONE VENDIBILE.....	7.023	7.118	7.430	7.881	8.161	8.013
Agricoltura.....	6.799	6.907	7.217	7.659	7.922	7.775
Coltivazioni.....	3.940	3.921	4.122	4.442	4.619	4.431
Allevamenti.....	2.859	2.986	3.095	3.217	3.303	3.344
Silvicoltura.....	66	67	66	75	86	83
Pesca.....	158	144	147	147	153	155
CONSUMI INTERMEDI.....	1.889	2.010	2.143	2.278	2.334	2.280
Agricoltura.....	1.834	1.956	2.087	2.219	2.270	2.217
Silvicoltura.....	8	8	8	9	10	10
Pesca.....	47	46	48	50	54	53
VALORE AGGIUNTO.....	5.134	5.108	5.287	5.603	5.827	5.733
Agricoltura.....	4.965	4.951	5.130	5.440	5.652	5.558
Silvicoltura.....	58	59	58	66	76	73
Pesca.....	111	98	99	97	99	102
CONTRIBUTI ALLA PRODUZIONE.....	298	490	564	602	743	652
VALORE AGGIUNTO AL COSTO DEI FATTORI.....	5.432	5.598	5.851	6.205	6.570	6.385
IMPOSTE INDIRETTE.....	15	15	16	17	17	17
VALORE AGGIUNTO AI PREZZI DI MERCATO.....	5.149	5.123	5.303	5.620	5.844	5.750

Tav. 16 - Distribuzione del reddito nazionale netto al costo dei fattori
Valori a prezzi correnti - Miliardi di lire

ANNI	REDDITI NAZIONALI DA LAVORO DIPENDENTE				REDDITI DA CAPITALE-IMPRESA E DA LAVORO AUTONOMO	REDDITO NAZIONALE NETTO AL COSTO DEI FATTORI
	Redditi interni	Redditi all'estero dei residenti in Italia (*)	Redditi in Italia dei non residenti (-)	Totale		
1976.....	86.953	584	108	87.429	41.304	128.733
1977.....	106.501	947	137	107.311	47.700	155.011
1978.....	124.315	1.286	167	125.434	57.335	182.769
1979.....	148.895	1.549	176	150.268	75.238	225.506
1980.....	183.734	1.723	235	185.222	95.385	280.607
1981.....	224.865	1.949	327	226.487	98.554	325.041

Tav. 17 - Consumi finali interni
Miliardi di lire

CATEGORIE	1976	1977	1978	1979	1980	1981
VALORI A PREZZI CORRENTI						
Totale per settore						
Famiglie.....	99.504	120.329	139.902	169.396	212.488	253.352
Collettivi.....	24.049	29.965	36.381	45.235	57.307	74.085
Amministrazioni pubbliche.....	23.133	28.991	35.257	43.890	55.636	71.985
Istituzioni sociali private.....	916	974	1.124	1.345	1.671	2.100
TOTALE.....	123.553	150.294	176.283	214.631	269.795	327.437
Delle famiglie per tipo						
Beni durevoli.....	8.177	10.806	13.046	17.537	22.744	26.614
Beni semidurevoli.....	16.122	19.989	23.391	29.045	38.088	43.822
Beni non durevoli.....	45.870	54.384	62.651	73.736	90.889	108.628
Servizi.....	29.335	35.150	40.814	49.078	60.767	74.288
TOTALE.....	99.504	120.329	139.902	169.396	212.488	253.352
VALORI A PREZZI 1970						
Totale per settore						
Famiglie.....	46.976	48.071	49.513	52.129	54.368	54.480
Collettivi.....	11.162	11.414	11.675	11.872	12.121	12.335
Amministrazioni pubbliche.....	10.708	11.008	11.261	11.442	11.683	11.885
Istituzioni sociali private.....	454	406	414	430	438	450
TOTALE.....	58.138	59.485	61.188	64.001	66.489	66.815
Delle famiglie per tipo						
Beni durevoli.....	3.269	3.603	3.734	4.264	4.612	4.684
Beni semidurevoli.....	7.250	7.483	7.681	8.251	8.923	8.700
Beni non durevoli.....	22.499	22.779	23.558	24.454	25.169	25.211
Servizi.....	13.958	14.206	14.540	15.160	15.664	15.885
TOTALE.....	46.976	48.071	49.513	52.129	54.368	54.480

Tav. 18 - Consumi finali delle famiglie per categoria
A - Valori a prezzi correnti - Miliardi di lire

GRUPPI E CATEGORIE DI CONSUMO	1976	1977	1978	1979	1980	1981
CONSUMI ALIMENTARI.....	32.227	38.124	44.030	51.628	61.490	71.681
GENERI ALIMENTARI.....	29.612	35.216	40.767	47.778	56.787	66.243
Pane e cereali.....	3.682	4.249	4.883	5.635	7.292	8.602
Carne.....	10.275	11.796	13.730	15.639	19.318	23.140
Pesce.....	1.088	1.287	1.546	1.871	2.407	2.850
Latte, formaggi e uova.....	4.061	5.320	6.110	7.156	8.089	9.216
Olii e grassi.....	1.914	2.117	2.219	2.445	2.773	3.033
Frutta e ortaggi.....	5.745	6.894	8.705	10.950	12.285	14.307
Patate.....	752	689	476	640	688	743
Zucchero.....	625	718	824	938	1.108	1.232
Caffè, the' e cacao.....	693	1.230	1.232	1.242	1.363	1.431
Altri generi alimentari.....	777	916	1.042	1.222	1.464	1.689
BEVANDE.....	2.615	2.908	3.263	3.850	4.703	5.438
Analcoliche.....	331	360	399	503	606	723
Alcoliche.....	2.284	2.548	2.864	3.347	4.097	4.715
CONSUMI NON ALIMENTARI.....	67.277	82.205	95.872	117.768	150.998	181.671
TABACCO.....	2.117	2.484	2.851	3.417	4.013	4.996
VESTIARIO E CALZATURE.....	8.995	11.302	13.166	16.072	20.596	23.167
Vestiaro.....	7.132	8.916	10.387	12.599	16.110	18.282
Calzature.....	1.863	2.386	2.779	3.473	4.486	4.885
ABITAZIONE, COMBUSTIBILI, ENERGIA ELETTRICA	12.577	15.061	17.757	21.422	27.569	33.328
Abitazione.....	9.577	11.310	13.142	15.872	19.264	22.687
Combustibili ed energia elettrica.....	3.000	3.751	4.615	5.550	8.305	10.641
MOBILI, ARTICOLI DI ARREDAMENTO, APPARECCHI						
UTENSILERIA E SERVIZI PER LA CASA.....	7.428	9.350	10.481	12.641	16.260	19.081
Mobili ed accessori.....	1.766	2.509	2.821	3.457	4.539	5.236
Articoli di arredamento.....	874	1.078	1.225	1.468	1.900	2.152
Elettrodomestici e apparecchi per la casa.....	1.078	1.278	1.488	1.777	2.230	2.532
Cristalleria, vasellame, utensileria.....	670	899	1.020	1.316	1.754	2.030
Servizi domestici.....	563	644	747	893	1.145	1.440
Articoli non durevoli e altri servizi.....	2.477	2.942	3.180	3.730	4.692	5.691
SERVIZI SANITARI E SPESE PER LA SALUTE.....	4.149	4.703	5.524	6.581	8.509	10.625
Prodotti medicinali e farmaceutici.....	1.461	1.633	1.973	2.411	3.240	4.037
Apparecchi e materiale terapeutico.....	74	104	136	166	242	320
Servizi medici.....	2.190	2.490	2.887	3.410	4.294	5.374
Cure in cliniche non convenzionate.....	424	476	528	594	733	894
TRASPORTI E COMUNICAZIONI.....	11.435	13.915	15.804	20.381	27.485	33.817
Acquisto di mezzi di trasporto.....	3.048	3.665	4.237	6.086	8.197	10.084
Spese di esercizio dei mezzi di trasporto.....	5.766	6.982	7.794	9.879	13.579	16.644
Acquisto di servizi di trasporto.....	1.564	1.998	2.418	2.887	3.762	4.619
Comunicazioni.....	1.057	1.270	1.355	1.529	1.947	2.470
RICREAZIONE SPETTACOLI ISTRUZIONE E CULTURA						
Apparecchi radio-TV e altri beni di						
carattere ricreativo.....	2.680	3.687	4.462	5.396	6.744	7.950
Libri, giornali e periodici.....	1.457	1.712	1.936	2.226	2.749	3.565
Istruzione.....	344	427	532	612	746	930
Spettacoli ed altri servizi ricreativi.....	2.638	3.184	3.621	4.182	5.104	6.542
ALTRI BENI E SERVIZI.....	13.457	16.380	19.738	24.838	31.223	37.670
Beni e servizi per l'igiene.....	2.749	3.349	4.058	4.890	6.498	8.109
Alberghi e pubblici esercizi.....	7.522	9.058	10.461	12.959	15.899	19.587
Altri beni.....	2.272	2.809	3.876	5.403	6.867	7.661
Servizi finanziari.....	291	358	418	518	597	722
Altri servizi.....	623	806	925	1.068	1.362	1.591
TOTALE CONSUMI FINALI INTERNI.....	99.504	120.329	139.902	169.396	212.488	253.352
Consumi all'estero dei residenti in Italia..	735	986	1.229	1.446	1.901	2.377
Consumi in Italia dei non residenti (-).....	2.728	4.310	5.440	6.961	7.828	8.731
TOTALE CONSUMI FINALI NAZIONALI.....	97.511	117.005	135.691	163.861	206.561	246.998

Segue: Tav. 18 - Consumi finali delle famiglie per categoria
B - Valori a prezzi 1970 - Miliardi di lire

GRUPPI E CATEGORIE DI CONSUMO	1976	1977	1978	1979	1980	1981	
CONSUMI ALIMENTARI.....	15.370	15.447	15.879	16.293	16.757	16.693	
GENERI ALIMENTARI.....	13.920	14.028	14.448	14.819	15.230	15.166	
Pane e cereali.....	1.814	1.798	1.804	1.827	1.867	1.847	
Carne.....	4.836	4.928	5.218	5.349	5.551	5.579	
Pesce.....	493	485	498	514	544	539	
Latte, formaggi e uova.....	1.864	1.943	2.025	2.102	2.136	2.122	
Olii e grassi.....	870	839	837	866	881	854	
Frutta e ortaggi.....	2.815	2.821	2.835	2.889	2.947	2.926	
Patate.....	175	188	181	189	187	184	
Zucchero.....	314	310	322	328	335	337	
Caffe', the' e cacao.....	364	351	360	374	388	393	
Altri generi alimentari.....	375	365	368	381	394	385	
BEVANDE.....	1.450	1.419	1.431	1.474	1.527	1.527	
Analcoliche.....	187	180	181	203	209	213	
Alcoliche.....	1.263	1.239	1.250	1.271	1.318	1.314	
CONSUMI NON ALIMENTARI.....	31.606	32.624	33.634	35.836	37.611	37.787	
TABACCO.....	1.697	1.775	1.763	1.916	1.960	2.005	
VESTIARIO E CALZATURE.....	4.128	4.242	4.296	4.630	4.976	4.693	
Vestiaro.....	3.377	3.486	3.527	3.811	4.133	3.905	
Calzature.....	751	756	769	819	843	788	
ABITAZIONE, COMBUSTIBILI, ENERGIA ELETTRICA	6.093	6.244	6.494	6.635	6.846	6.924	
Abitazione.....	4.472	4.540	4.614	4.695	4.784	4.830	
Combustibili ed energia elettrica.....	1.621	1.704	1.880	1.940	2.062	2.094	
MOBILI, ARTICOLI DI ARREDAMENTO, APPARECCHI	3.197	3.277	3.327	3.572	3.802	3.690	
UTENSILERIA E SERVIZI PER LA CASA.....	752	783	793	856	916	857	
Mobili ed accessori.....	374	379	387	417	441	419	
Articoli di arredamento.....	545	554	565	607	649	615	
Elettrodomestici e apparecchi per la casa	257	294	300	341	370	354	
Cristalleria, vasellame, utensileria.....	303	281	281	289	325	347	
Servizi domestici.....	966	986	1.001	1.062	1.101	1.098	
Articoli non durevoli e altri servizi.....	2.412	2.472	2.539	2.712	2.799	2.840	
SERVIZI SANITARI E SPESE PER LA SALUTE.....	954	983	1.034	1.115	1.143	1.149	
Prodotti medicinali e farmaceutici.....	36	42	44	47	57	63	
Apparecchi e materiale terapeutico.....	1.253	1.291	1.306	1.398	1.439	1.467	
Servizi medici.....	169	156	155	152	160	161	
Cure in cliniche non convenzionate.....	4.945	5.021	5.235	5.744	6.156	6.346	
TRASPORTI E COMUNICAZIONI.....	1.248	1.270	1.278	1.549	1.799	1.699	
Acquisto di mezzi di trasporto.....	2.349	2.349	2.503	2.673	2.776	2.840	
Spese di esercizio dei mezzi di trasporto.....	926	977	1.010	1.038	1.067	1.082	
Acquisto di servizi di trasporto.....	422	425	444	484	514	525	
Comunicazioni.....	3.561	3.941	4.141	4.383	4.587	4.790	
RICREAZIONE SPETTACOLI ISTRUZIONE E CULTURA	1.423	1.741	1.891	2.078	2.215	2.321	
Apparecchi radio-TV e altri beni di	661	681	699	712	710	743	
carattere ricreativo.....	194	203	206	201	200	204	
Libri, giornali e periodici.....	1.283	1.316	1.345	1.392	1.462	1.522	
Istruzione.....	5.573	5.652	5.839	6.244	6.485	6.499	
ALTRI BENI E SERVIZI.....	1.269	1.316	1.355	1.422	1.591	1.603	
Beni e servizi per l'igiene.....	3.328	3.352	3.457	3.725	3.825	3.813	
Alberghi e pubblici esercizi.....	553	544	571	621	579	576	
Altri beni.....	155	161	165	177	167	173	
Servizi finanziari.....	268	279	291	299	323	329	
Altri servizi.....	TOTALE CONSUMI FINALI INTERNI.....	46.976	48.071	49.513	52.129	54.368	54.480
Consumi all'estero dei residenti in Italia..	258	275	294	297	339	365	
Consumi in Italia dei non residenti (-).....	1.325	1.738	1.926	2.180	2.032	1.888	
TOTALE CONSUMI FINALI NAZIONALI.....	45.909	46.608	47.881	50.246	52.675	52.957	

Tav. 19 - Investimenti lordi per ramo di appartenenza
e per branca produttrice
A - Valori a prezzi correnti - Miliardi di lire

RAMI E BRANCHE	1976	1977	1978	1979	1980	1981
RAMI DI APPARTENENZA						
AGRICOLTURA, SILVICOLTURA E PESCA.....	2.420	2.879	3.363	3.832	4.747	5.146
INDUSTRIA.....	9.158	10.615	11.447	14.399	19.421	22.135
SERVIZI DESTINABILI ALLA VENDITA.....	16.679	20.352	22.843	27.880	36.833	45.549
Trasporti e comunicazioni.....	3.767	4.637	5.234	5.813	7.776	9.388
Commercio, credito, assicurazione, locazione ed altri servizi.....	12.912	15.715	17.609	22.067	29.057	36.161
SERVIZI NON DESTINABILI ALLA VENDITA.....	3.139	3.357	3.841	4.816	6.015	8.006
TOTALE INVESTIMENTI FISSI.....	31.396	37.203	41.494	50.927	67.016	80.836
VARIAZIONE DELLE SCORTE.....	5.666	3.477	2.940	6.545	17.973	3.610
TOTALE INVESTIMENTI LORDI.....	37.062	40.680	44.434	57.472	84.989	84.446
BRANCHE PRODUTTRICI						
COSTRUZIONI.....	17.601	21.090	24.038	29.225	37.769	46.811
Abitazioni.....	7.964	9.708	11.189	13.723	17.922	22.223
Fabbricati non residenziali e opere pubbliche.....	9.637	11.382	12.849	15.502	19.847	24.588
MACCHINE, ATTREZZATURE E PRODOTTI VARI.....	10.412	11.857	12.840	16.026	21.324	23.645
Macchine ed attrezzature in metallo.....	8.919	10.116	11.141	13.810	18.352	20.468
Prodotti vari.....	1.493	1.741	1.699	2.216	2.972	3.177
MEZZI DI TRASPORTO.....	3.383	4.256	4.616	5.076	7.923	10.380
Automotoveicoli.....	2.536	3.321	3.476	4.742	6.443	8.365
Altri mezzi di trasporto.....	847	935	1.140	934	1.480	2.015
TOTALE INVESTIMENTI FISSI.....	31.396	37.203	41.494	50.927	67.016	80.836
VARIAZIONE DELLE SCORTE.....	5.666	3.477	2.940	6.545	17.973	3.610
TOTALE INVESTIMENTI LORDI.....	37.062	40.680	44.434	57.472	84.989	84.446

Segue: Tav. 19 - Investimenti lordi per ramo di appartenenza
e per branca produttrice
B - Valori a prezzi 1970 - Miliardi di lire

RAMI E BRANCHE	1976	1977	1978	1979	1980	1981
RAMI DI APPARTENENZA						
AGRICOLTURA, SILVICOLTURA E PESCA.....	1.029	1.036	1.082	1.062	1.076	975
INDUSTRIA.....	3.526	3.492	3.358	3.741	4.299	4.056
SERVIZI DESTINABILI ALLA VENDITA.....	7.145	7.267	7.334	7.634	8.310	8.502
Trasporti e comunicazioni.....	1.739	1.752	1.788	1.699	1.894	1.910
Commercio, credito, assicurazione, locazione ed altri servizi.....	5.406	5.515	5.546	5.935	6.416	6.592
SERVIZI NON DESTINABILI ALLA VENDITA.....	1.344	1.203	1.211	1.305	1.348	1.469
TOTALE INVESTIMENTI FISSI.....	13.044	12.998	12.985	13.742	15.033	15.002
VARIAZIONE DELLE SCORTE.....	1.865	903	687	1.348	3.124	510
TOTALE INVESTIMENTI LORDI.....	14.909	13.901	13.672	15.090	18.157	15.512
BRANCHE PRODUTTRICI						
COSTRUZIONI.....	7.257	7.218	7.251	7.458	7.806	7.869
Abitazioni.....	3.250	3.288	3.329	3.430	3.598	3.623
Fabbricati non residenziali e opere pubbliche.....	4.007	3.930	3.922	4.028	4.208	4.246
MACCHINE, ATTREZZATURE E PRODOTTI VARI.....	4.445	4.351	4.344	4.808	5.468	5.179
Macchine ed attrezzature in metallo.....	3.801	3.726	3.769	4.161	4.756	4.536
Prodotti vari.....	644	625	575	647	712	643
MEZZI DI TRASPORTO.....	1.342	1.429	1.390	1.476	1.759	1.954
Automotoveicoli.....	987	1.101	1.029	1.220	1.428	1.575
Altri mezzi di trasporto.....	355	328	361	256	331	379
TOTALE INVESTIMENTI FISSI.....	13.044	12.998	12.985	13.742	15.033	15.002
VARIAZIONE DELLE SCORTE.....	1.865	903	687	1.348	3.124	510
TOTALE INVESTIMENTI LORDI.....	14.909	13.901	13.672	15.090	18.157	15.512

Tav. 20 - Redditi da lavoro dipendente per ramo e branca - a) Totale
Valori a prezzi correnti - Miliardi di lire

RAMI E BRANCHE	1976	1977	1978	1979	1980	1981
BENI E SERVIZI DESTINABILI ALLA VENDITA.....	68.995	83.910	96.889	115.069	140.698	169.292
AGRICOLTURA, SILVICOLTURA E PESCA.....	3.641	4.635	5.373	6.313	7.720	9.109
INDUSTRIA.....	41.390	49.975	57.083	66.817	79.711	94.185
In senso stretto.....	34.436	41.279	46.779	54.791	65.182	76.454
Prodotti energetici.....	1.995	2.334	2.707	3.261	3.801	4.611
Prodotti della trasformazione industriale.	32.441	38.945	44.072	51.530	61.381	71.843
Minerali e metalli ferrosi e non ferrosi.	2.287	2.740	2.989	3.551	4.149	4.972
Minerali e prodotti a base di minerali non metalliferi.....	2.291	2.783	3.141	3.614	4.446	5.364
Prodotti chimici e farmaceutici.....	2.737	3.171	3.550	4.038	4.516	5.092
Prodotti in metallo escluse macchine e mezzi di trasporto.....	2.851	3.183	3.614	4.165	5.160	6.088
Macchine agricole ed industriali.....	2.714	3.246	3.700	4.379	5.351	6.166
Macchine per ufficio, strumenti di precisione, di ottica e simili.....	614	710	815	917	1.077	1.243
Materiale e forniture elettriche.....	2.764	3.273	3.701	4.231	5.183	5.915
Mezzi di trasporto.....	2.875	3.310	3.832	4.551	5.448	6.050
Prodotti alimentari, bevande e tabacco...	2.770	3.335	3.855	4.462	5.240	6.336
Prodotti tessili e dell'abbigliamento, pelli, cuoio e calzature.....	5.488	6.691	7.498	8.991	10.586	12.687
Legno e mobili in legno.....	1.645	2.079	2.393	2.806	3.421	4.018
Carta, prodotti cartotecnici, della stampa ed editoria.....	1.876	2.288	2.544	2.988	3.392	3.991
Prodotti in gomma e materie plastiche....	1.406	1.737	1.982	2.280	2.724	3.130
Altri prodotti industriali.....	323	399	458	557	688	791
Costruzioni.....	6.954	8.696	10.304	12.026	14.529	17.731
SERVIZI.....	23.964	29.300	34.433	41.939	53.267	65.998
Commercio, alberghi e pubblici esercizi....	7.639	9.725	11.523	14.140	17.610	21.709
Commercio (a).....	6.330	8.104	9.562	11.625	14.623	18.104
Alberghi e pubblici esercizi.....	1.309	1.621	1.961	2.515	2.987	3.605
Trasporti e comunicazioni.....	6.935	8.402	9.691	12.029	15.136	18.439
Trasporti.....	5.248	6.396	7.308	8.940	11.189	13.776
Interni.....	3.713	4.526	5.228	6.455	8.203	10.097
Marittimi ed aerei.....	773	934	1.070	1.160	1.375	1.663
Attività ausiliarie.....	762	936	1.070	1.325	1.611	2.016
Comunicazioni.....	1.687	2.006	2.383	3.089	3.947	4.663
Credito e assicurazione.....	5.022	5.652	6.592	7.674	10.218	12.590
Servizi vari.....	4.368	5.521	6.627	8.096	10.303	13.260
SERVIZI NON DESTINABILI ALLA VENDITA.....	17.958	22.591	27.426	33.826	43.036	55.573
AMMINISTRAZIONI PUBBLICHE.....	16.862	21.312	25.949	32.074	40.815	52.801
ALTRI SERVIZI (b).....	1.096	1.279	1.477	1.752	2.221	2.772
TOTALE REDDITI INTERNI.....	86.953	106.501	124.315	148.895	183.734	224.865
Retribuzioni lorde.....	61.586	78.178	91.156	109.433	136.130	168.265
Contributi sociali.....	25.367	28.323	33.159	39.462	47.604	56.600
Redditi all'estero dei residenti in Italia.	584	947	1.286	1.549	1.723	1.949
Redditi in Italia dei non residenti (-)....	108	137	167	176	235	327
TOTALE REDDITI NAZIONALI.....	87.429	107.311	125.434	150.268	185.222	226.487
* SUL REDDITO NAZIONALE NETTO AL COSTO DEI FATTORI.....	67,9	69,2	68,6	66,7	66,0	69,7

(a) Compresi i beni di recupero e le riparazioni.

(b) Servizi domestici e delle istituzioni sociali private.

Segue: Tav. 20 - Redditi da lavoro dipendente per ramo e branca - b) pro-capite
Valori a prezzi correnti - Migliaia di lire

RAMI E BRANCHE	1976	1977	1978	1979	1980	1981
BENI E SERVIZI DESTINABILI ALLA VENDITA.....	6.264	7.583	8.743	10.244	12.417	14.943
AGRICOLTURA, SILVICOLTURA E PESCA.....	3.174	4.087	4.849	5.792	7.181	8.801
INDUSTRIA.....	8.320	7.648	8.787	10.261	12.194	14.557
In senso stretto.....	6.762	8.098	9.268	10.805	12.818	15.306
Prodotti energetici.....	10.646	12.481	14.484	17.364	19.932	23.928
Prodotti della trasformazione industriale.	6.613	7.931	9.068	10.552	12.541	14.960
Minerali e metalli ferrosi e non ferrosi.	8.130	9.511	10.740	12.249	14.416	17.409
Minerali e prodotti a base di minerali non metalliferi.....	6.109	7.447	8.584	9.923	12.261	15.114
Prodotti chimici e farmaceutici.....	9.175	10.670	12.174	13.967	15.829	18.179
Prodotti in metallo escluse macchine e mezzi di trasporto.....	6.596	7.920	8.995	10.420	12.700	15.243
Macchine agricole ed industriali.....	7.361	8.740	9.968	11.628	13.949	16.456
Macchine per ufficio, strumenti di precisione, di ottica e simili.....	7.646	8.875	10.382	11.741	14.322	16.775
Materiale e forniture elettriche.....	7.056	8.418	9.553	11.035	13.417	15.748
Mezzi di trasporto.....	7.823	9.034	10.422	11.836	13.765	15.917
Prodotti alimentari, bevande e tabacco...	7.197	8.705	10.102	11.533	13.565	16.722
Prodotti tessili e dell'abbigliamento, pelli, cuoio e calzature.....	4.914	6.012	6.825	8.219	9.743	11.888
Legno e mobili in legno.....	4.864	6.063	7.055	8.312	10.103	11.919
Carta, prodotti cartotecnici, della stampa ed editoria.....	7.872	9.622	10.858	12.661	14.324	16.925
Prodotti in gomma e materie plastiche....	7.097	8.672	9.960	11.469	13.785	16.093
Altri prodotti industriali.....	5.008	6.073	7.025	8.622	10.488	12.302
Costruzioni.....	4.776	6.051	7.112	8.346	10.006	12.021
SERVIZI.....	7.221	8.626	9.901	11.550	14.323	17.259
Commercio, alberghi e pubblici esercizi....	5.369	6.690	7.820	9.115	11.269	13.579
Commercio (a).....	5.436	6.804	7.910	9.178	11.464	13.837
Alberghi e pubblici esercizi.....	5.070	6.175	7.408	8.834	10.404	12.418
Trasporti e comunicazioni.....	7.938	9.540	10.956	13.449	16.651	19.971
Trasporti.....	8.173	9.887	11.302	13.651	16.889	20.506
Interni.....	7.838	9.467	10.981	13.312	16.792	20.406
Marittimi ed aerei.....	13.282	16.131	17.535	19.761	22.541	26.693
Attività ausiliarie.....	6.915	8.440	9.477	11.905	14.257	17.576
Comunicazioni.....	7.287	8.580	10.017	12.898	16.012	18.541
Credito e assicurazione.....	18.065	19.376	21.821	24.346	30.611	36.781
Servizi vari.....	5.869	7.165	8.105	9.305	11.279	13.817
SERVIZI NON DESTINABILI ALLA VENDITA.....	5.577	6.890	8.214	9.940	12.510	15.937
AMMINISTRAZIONI PUBBLICHE.....	6.147	7.560	9.010	10.936	13.817	17.671
ALTRI SERVIZI (b).....	2.297	2.781	3.219	3.728	4.570	5.555
TOTALE REDDITI INTERNI.....	6.109	7.425	8.621	10.173	12.439	15.177
Retribuzioni lorde.....	4.326	5.450	6.321	7.477	9.216	11.357
Contributi sociali.....	1.782	1.975	2.299	2.696	3.223	3.820

(a) Compresi i beni di recupero e le riparazioni.

(b) Servizi domestici e delle istituzioni sociali private.

Tav. 21 - Retribuzioni lorde, oneri sociali e redditi
interni da lavoro dipendente
Valori a prezzi correnti - Miliardi di lire

RAMI	1976	1977	1978	1979	1980	1981
RETRIBUZIONI LORDE						
BENI E SERVIZI DESTINABILI ALLA VENDITA.....	47.401	60.317	69.949	83.643	103.164	125.270
AGRICOLTURA.....	3.343	4.268	4.912	5.774	7.050	8.274
INDUSTRIA.....	27.940	35.709	41.101	48.401	58.789	70.602
In senso stretto.....	23.249	29.710	34.000	40.110	48.671	58.187
Costruzioni.....	4.691	5.999	7.101	8.291	10.118	12.415
SERVIZI.....	16.118	20.340	23.936	29.468	37.325	46.394
SERVIZI NON DESTINABILI ALLA VENDITA.....	14.185	17.861	21.207	25.790	32.966	42.995
TOTALE.....	61.586	78.178	91.156	109.433	136.130	168.265
ONERI SOCIALI (a)						
BENI E SERVIZI DESTINABILI ALLA VENDITA.....	21.594	23.593	26.940	31.426	37.534	44.022
AGRICOLTURA.....	298	367	461	539	670	835
INDUSTRIA.....	13.450	14.266	15.982	18.416	20.922	23.583
In senso stretto.....	11.187	11.569	12.779	14.681	16.511	18.267
Costruzioni.....	2.263	2.697	3.203	3.735	4.411	5.316
SERVIZI.....	7.846	8.960	10.497	12.471	15.942	19.604
SERVIZI NON DESTINABILI ALLA VENDITA.....	3.773	4.730	6.219	8.036	10.070	12.578
TOTALE.....	25.367	28.323	33.159	39.462	47.604	56.600
TOTALE (REDDITI DA LAVORO DIPENDENTE)						
BENI E SERVIZI DESTINABILI ALLA VENDITA.....	68.995	83.910	96.889	115.069	140.698	169.292
AGRICOLTURA.....	3.641	4.635	5.373	6.313	7.720	9.109
INDUSTRIA.....	41.390	49.975	57.083	66.817	79.711	94.185
In senso stretto.....	34.436	41.279	46.779	54.791	65.182	76.454
Costruzioni.....	6.954	8.696	10.304	12.026	14.529	17.731
SERVIZI.....	23.964	29.300	34.433	41.939	53.267	65.998
SERVIZI NON DESTINABILI ALLA VENDITA.....	17.958	22.591	27.426	33.826	43.036	55.573
TOTALE.....	86.953	106.501	124.315	148.895	183.734	224.865
INCIDENZA % DEGLI ONERI SOCIALI SULLE RETRIBUZIONI LORDE						
BENI E SERVIZI DESTINABILI ALLA VENDITA.....	45,6	39,1	38,5	37,6	36,4	35,1
AGRICOLTURA.....	8,9	8,6	9,4	9,3	9,5	10,1
INDUSTRIA.....	48,1	40,0	38,9	38,0	35,6	33,4
In senso stretto.....	48,1	38,9	37,6	36,6	33,9	31,4
Costruzioni.....	48,2	45,0	45,1	45,0	43,6	42,8
SERVIZI.....	48,7	44,1	43,9	42,3	42,7	42,3
SERVIZI NON DESTINABILI ALLA VENDITA.....	26,6	26,5	29,3	31,2	30,5	29,3
TOTALE.....	41,2	36,2	36,4	36,1	35,0	33,6

(a) Comprendono i contributi obbligatori, effettivi e figurativi, a carico dei datori di lavoro gli accantonamenti ai fondi di quiescenza e le provvidenze aziendali.

Tav. 22 - Occupati presenti per ramo e branca
Media annua in migliaia

RAMI E BRANCHE	1976	1977	1978	1979	1980	1981
T O T A L E						
BENI E SERVIZI DESTINABILI ALLA VENDITA.....	16.754,8	16.803,1	16.886,2	17.010,0	17.138,0	17.181,0
AGRICOLTURA, SILVICOLTURA E PESCA.....	3.020,0	2.950,0	2.919,0	2.840,0	2.760,0	2.655,0
INDUSTRIA.....	7.551,1	7.544,0	7.520,0	7.532,0	7.586,0	7.532,0
In senso stretto.....	5.832,4	5.839,1	5.796,0	5.812,0	5.847,0	5.762,0
Prodotti energetici.....	191,5	191,1	191,0	192,0	195,0	197,0
Prodotti della trasformazione industriale.	5.640,9	5.648,0	5.605,0	5.620,0	5.652,0	5.565,0
Minerali e metalli ferrosi e non ferrosi.	286,7	293,4	283,8	295,1	293,2	291,1
Minerali e prodotti a base di minerali non metalliferi.....	413,7	412,7	405,6	403,9	403,4	396,1
Prodotti chimici e farmaceutici.....	306,7	305,7	300,2	297,6	294,0	288,8
Prodotti in metallo escluse macchine e mezzi di trasporto.....	436,2	436,3	436,2	433,9	442,2	435,6
Macchine agricole ed industriali.....	389,9	392,5	392,3	396,9	404,9	396,2
Macchine per ufficio, strumenti di precisione, di ottica e simili.....	84,5	84,2	82,8	82,5	79,9	78,9
Materiale e forniture elettriche.....	402,6	399,8	398,4	394,4	397,5	387,0
Mezzi di trasporto.....	373,6	372,5	373,8	390,3	401,9	386,3
Prodotti alimentari, bevande e tabacco...	468,5	467,4	466,4	469,4	470,7	463,9
Prodotti tessili e dell'abbigliamento, pelli, cuoio e calzature.....	1.428,7	1.427,7	1.416,8	1.409,2	1.408,3	1.391,2
Legno e mobili in legno.....	500,3	503,5	501,3	499,2	506,1	504,9
Carta, prodotti cartotecnici, della stampa ed editoria.....	260,1	259,7	256,5	257,8	259,5	258,7
Prodotti in gomma e materie plastiche....	213,5	215,6	214,4	213,9	213,0	210,1
Altri prodotti industriali.....	75,9	77,0	76,5	75,9	77,4	76,2
Costruzioni.....	1.718,7	1.704,9	1.724,0	1.720,0	1.739,0	1.770,0
SERVIZI.....	6.183,7	6.309,1	6.447,2	6.638,0	6.792,0	6.994,0
Commercio, alberghi e pubblici esercizi....	3.497,7	3.553,0	3.615,4	3.727,3	3.790,7	3.901,7
Commercio (a).....	2.946,5	2.996,7	3.052,7	3.139,6	3.195,1	3.297,6
Alberghi e pubblici esercizi.....	551,2	556,3	562,7	587,7	595,6	604,1
Trasporti e comunicazioni.....	1.163,2	1.175,4	1.182,7	1.190,2	1.209,4	1.230,9
Trasporti.....	931,7	941,6	944,8	950,7	962,9	979,4
Interni.....	724,7	733,9	738,5	742,2	749,9	762,8
Marittimi ed aerei.....	63,1	62,5	62,2	63,3	65,6	66,9
Attività ausiliarie.....	143,9	145,2	144,1	145,2	147,4	149,7
Comunicazioni.....	231,5	233,8	237,9	239,5	246,5	251,5
Credito e assicurazione.....	281,0	295,1	305,9	318,8	337,4	346,0
Servizi vari.....	1.241,8	1.285,6	1.343,2	1.401,7	1.454,5	1.515,4
SERVIZI NON DESTINABILI ALLA VENDITA.....	3.220,2	3.278,9	3.338,8	3.403,0	3.440,0	3.487,0
AMMINISTRAZIONI PUBBLICHE.....	2.743,0	2.819,0	2.880,0	2.933,0	2.954,0	2.988,0
ALTRI SERVIZI (b).....	477,2	459,9	458,8	470,0	486,0	499,0
TOTALE.....	19.975,0	20.082,0	20.225,0	20.413,0	20.578,0	20.668,0

(a) Compresi i beni di recupero e le riparazioni.

(b) Servizi domestici e delle istituzioni sociali private.

Segue: Tav. 22 - Occupati presenti per ramo e branca
Media annua in migliaia

RAMI E BRANCHE	1976	1977	1978	1979	1980	1981
D I P E N D E N T I						
BENI E SERVIZI DESTINABILI ALLA VENDITA.....	11.014,5	11.065,1	11.081,8	11.233,0	11.331,0	11.329,0
AGRICOLTURA, SILVICOLTURA E PESCA.....	1.147,0	1.134,0	1.108,0	1.090,0	1.075,0	1.035,0
INDUSTRIA.....	6.548,9	6.534,5	6.496,0	6.512,0	6.537,0	6.470,0
In senso stretto.....	5.092,9	5.097,3	5.047,2	5.071,1	5.085,0	4.995,0
Prodotti energetici.....	187,4	187,0	186,9	187,8	190,7	192,7
Prodotti della trasformazione industriale.	4.905,5	4.910,3	4.860,3	4.883,3	4.894,3	4.802,3
Minerali e metalli ferrosi e non ferrosi.	281,3	288,1	278,3	289,9	287,8	285,6
Minerali e prodotti a base di minerali non metalliferi.....	375,0	373,7	365,9	364,2	362,6	354,9
Prodotti chimici e farmaceutici.....	298,3	297,2	291,6	289,1	285,3	280,1
Prodotti in metallo escluse macchine e mezzi di trasporto.....	401,9	401,9	401,8	399,7	406,3	399,4
Macchine agricole ed industriali.....	368,7	371,4	371,2	376,6	383,6	374,7
Macchine per ufficio, strumenti di precisione, di ottica e simili.....	80,3	80,0	78,5	78,1	75,2	74,1
Materiale e forniture elettriche.....	391,7	388,8	387,4	383,4	386,3	375,6
Mezzi di trasporto.....	367,5	366,4	367,7	384,5	395,8	380,1
Prodotti alimentari, bevande e tabacco...	384,9	383,1	381,6	386,9	386,3	378,9
Prodotti tessili e dell'abbigliamento, pelli, cuoio e calzature.....	1.116,8	1.113,0	1.098,6	1.093,9	1.086,5	1.067,2
Legno e mobili in legno.....	338,2	342,9	339,2	337,6	338,6	337,1
Carta, prodotti cartotecnici, della stampa ed editoria.....	238,3	237,8	234,3	236,0	236,8	235,8
Prodotti in gomma e materie plastiche....	198,1	200,3	199,0	198,8	197,6	194,5
Altri prodotti industriali.....	64,5	65,7	65,2	64,6	65,6	64,3
Costruzioni.....	1.456,0	1.437,2	1.448,8	1.440,9	1.452,0	1.475,0
SERVIZI.....	3.318,6	3.396,6	3.477,8	3.631,0	3.719,0	3.824,0
Commercio, alberghi e pubblici esercizi....	1.422,7	1.453,6	1.473,6	1.551,3	1.562,7	1.598,7
Commercio (a).....	1.164,5	1.191,1	1.208,9	1.266,6	1.275,6	1.308,4
Alberghi e pubblici esercizi.....	258,2	262,5	264,7	284,7	287,1	290,3
Trasporti e comunicazioni.....	873,6	880,7	884,5	894,4	909,0	923,3
Trasporti.....	642,1	646,9	646,6	654,9	662,5	671,8
Interni.....	473,7	478,1	476,1	484,9	488,5	494,8
Marittimi ed aerei.....	58,2	57,9	57,6	58,7	61,0	62,3
Attività ausiliarie.....	110,2	110,9	112,9	111,3	113,0	114,7
Comunicazioni.....	231,5	233,8	237,9	239,5	246,5	251,5
Credito e assicurazione.....	278,0	291,7	302,1	315,2	333,8	342,3
Servizi vari.....	744,3	770,6	817,6	870,1	913,5	959,7
SERVIZI NON DESTINABILI ALLA VENDITA.....	3.220,2	3.278,9	3.338,8	3.403,0	3.440,0	3.487,0
AMMINISTRAZIONI PUBBLICHE.....	2.743,0	2.819,0	2.880,0	2.933,0	2.954,0	2.988,0
ALTRI SERVIZI (b).....	477,2	459,9	458,8	470,0	486,0	499,0
TOTALE.....	14.234,7	14.344,0	14.420,6	14.636,0	14.771,0	14.816,0

(a) Compresi i beni di recupero e le riparazioni.

(b) Servizi domestici e delle istituzioni sociali private.

Segue: Tav. 22 - Occupati presenti per ramo e branca
Media annua in migliaia

RAMI E BRANCHE	1976	1977	1978	1979	1980	1981
I N D I P E N D E N T I						
BENI E SERVIZI DESTINABILI ALLA VENDITA.....	5.740,3	5.738,0	5.804,4	5.777,0	5.807,0	5.852,0
AGRICOLTURA, SILVICOLTURA E PESCA.....	1.873,0	1.816,0	1.811,0	1.750,0	1.685,0	1.620,0
INDUSTRIA.....	1.002,2	1.009,5	1.024,0	1.020,0	1.049,0	1.062,0
In senso stretto.....	739,5	741,8	748,8	740,9	762,0	767,0
Prodotti energetici.....	4,1	4,1	4,1	4,2	4,3	4,3
Prodotti della trasformazione industriale.....	735,4	737,7	744,7	736,7	757,7	762,7
Minerali e metalli ferrosi e non ferrosi.....	5,4	5,3	5,5	5,2	5,4	5,5
Minerali e prodotti a base di minerali non metalliferi.....	38,7	39,0	39,7	39,7	40,8	41,2
Prodotti chimici e farmaceutici.....	8,4	8,5	8,6	8,5	8,7	8,7
Prodotti in metallo escluse macchine e mezzi di trasporto.....	34,3	34,4	34,4	34,2	35,9	36,2
Macchine agricole ed industriali.....	21,2	21,1	21,1	20,3	21,3	21,5
Macchine per ufficio, strumenti di precisione, di ottica e simili.....	4,2	4,2	4,3	4,4	4,7	4,8
Materiale e forniture elettriche.....	10,9	11,0	11,0	11,0	11,2	11,4
Mezzi di trasporto.....	6,1	6,1	6,1	5,8	6,1	6,2
Prodotti alimentari, bevande e tabacco.....	83,6	84,3	84,8	82,5	84,4	85,0
Prodotti tessili e dell'abbigliamento, pelli, cuoio e calzature.....	311,9	314,7	318,2	315,3	321,8	324,0
Legno e mobili in legno.....	162,1	160,6	162,1	161,6	167,5	167,8
Carta, prodotti cartotecnici, della stampa ed editoria.....	21,8	21,9	22,2	21,8	22,7	22,9
Prodotti in gomma e materie plastiche.....	15,4	15,3	15,4	15,1	15,4	15,6
Altri prodotti industriali.....	11,4	11,3	11,3	11,3	11,8	11,9
Costruzioni.....	262,7	267,7	275,2	279,1	287,0	295,0
SERVIZI.....	2.865,1	2.912,5	2.969,4	3.007,0	3.073,0	3.170,0
Commercio, alberghi e pubblici esercizi.....	2.075,0	2.099,4	2.141,8	2.176,0	2.228,0	2.303,0
Commercio (a).....	1.782,0	1.805,6	1.843,8	1.873,0	1.919,5	1.989,2
Alberghi e pubblici esercizi.....	293,0	293,8	298,0	303,0	308,5	313,8
Trasporti e comunicazioni.....	289,6	294,7	298,2	295,8	300,4	307,6
Trasporti.....	289,6	294,7	298,2	295,8	300,4	307,6
Interni.....	251,0	255,8	262,4	257,3	261,4	268,0
Marittimi ed aerei.....	4,9	4,6	4,6	4,6	4,6	4,6
Attività ausiliarie.....	33,7	34,3	31,2	33,9	34,4	35,0
Comunicazioni.....	-	-	-	-	-	-
Credito e assicurazione.....	3,0	3,4	3,8	3,6	3,6	3,7
Servizi vari.....	497,5	515,0	525,6	531,6	541,0	555,7
SERVIZI NON DESTINABILI ALLA VENDITA.....	-	-	-	-	-	-
AMMINISTRAZIONI PUBBLICHE.....	-	-	-	-	-	-
ALTRI SERVIZI (a).....	-	-	-	-	-	-
TOTALE.....	5.740,3	5.738,0	5.804,4	5.777,0	5.807,0	5.852,0

(a) Compresi i costi di recupero e le riparazioni.

(a) Servizi domestici e delle istituzioni sociali private.

Tav. 23 - Costo del lavoro per unita' di prodotto
Variazioni percentuali

RAMI E BRANCHE	1976/75	1977/76	1978/77	1979/78	1980/79	1981/80
COSTO DEL LAVORO PER DIPENDENTE - A prezzi correnti						
BENI E SERVIZI DESTINABILI ALLA VENDITA.....	+ 21,5	+ 21,1	+ 15,3	+ 17,2	+ 21,2	+ 20,3
Agricoltura.....	+ 23,2	+ 28,8	+ 18,6	+ 19,4	+ 24,0	+ 22,6
Industria.....	+ 23,3	+ 21,0	+ 14,9	+ 16,8	+ 18,8	+ 19,4
In senso stretto.....	+ 23,6	+ 19,8	+ 14,4	+ 16,6	+ 18,6	+ 19,4
Prodotti energetici.....	+ 15,9	+ 17,2	+ 16,0	+ 19,9	+ 14,3	+ 20,0
Prodotti della trasformazione industriale	+ 24,0	+ 19,9	+ 14,3	+ 16,4	+ 18,9	+ 19,3
Costruzioni.....	+ 20,9	+ 26,7	+ 17,5	+ 17,4	+ 19,9	+ 20,1
Servizi.....	+ 13,0	+ 19,5	+ 14,8	+ 16,7	+ 24,0	+ 20,5
Commercio, alberghi e pubblici esercizi...	+ 18,6	+ 24,6	+ 16,9	+ 16,6	+ 23,6	+ 20,5
Trasporti e comunicazioni.....	+ 18,1	+ 20,2	+ 14,8	+ 22,8	+ 23,8	+ 19,9
Credito e assicurazioni.....	+ 15,6	+ 7,3	+ 12,6	+ 11,6	+ 25,7	+ 20,2
Servizi vari.....	+ 16,7	+ 22,1	+ 13,1	+ 14,8	+ 21,2	+ 22,5
SERVIZI NON DESTINABILI ALLA VENDITA.....	+ 19,1	+ 23,5	+ 19,2	+ 21,0	+ 25,9	+ 27,4
TOTALE.....	+ 21,0	+ 21,5	+ 16,1	+ 18,0	+ 22,3	+ 22,0

PRODOTTO LORDO PER OCCUPATO - A prezzi 1970

BENI E SERVIZI DESTINABILI ALLA VENDITA.....	+ 5,4	+ 1,8	+ 2,4	+ 4,5	+ 3,6	- 0,2
Agricoltura.....	- 3,2	+ 1,9	+ 4,6	+ 8,9	+ 7,0	+ 2,3
Industria.....	+ 10,2	+ 1,5	+ 2,4	+ 5,5	+ 3,9	-
In senso stretto.....	+ 11,9	+ 1,5	+ 3,1	+ 5,9	+ 4,1	+ 0,5
Prodotti energetici.....	+ 7,3	- 1,0	+ 5,6	+ 2,7	- 5,6	- 1,7
Prodotti della trasformazione industriale	+ 12,3	+ 2,0	+ 2,6	+ 6,4	+ 5,7	+ 0,5
Costruzioni.....	+ 1,1	+ 0,8	- 0,3	+ 2,9	+ 2,8	- 0,5
Servizi.....	+ 1,6	+ 1,1	+ 1,4	+ 1,8	+ 1,8	- 1,9
Commercio, alberghi e pubblici esercizi...	+ 2,8	+ 1,4	+ 2,2	+ 2,7	+ 2,5	- 2,7
Trasporti e comunicazioni.....	+ 2,4	+ 3,7	+ 3,1	+ 4,5	+ 2,8	- 1,2
Credito e assicurazioni.....	- 0,2	- 1,1	+ 1,3	+ 2,3	+ 0,9	+ 0,3
Servizi vari.....	- 0,7	-	- 0,7	- 0,2	+ 0,4	- 2,1
SERVIZI NON DESTINABILI ALLA VENDITA.....	+ 1,4	- 0,1	- 1,3	- 1,4	+ 0,4	- 0,8
TOTALE.....	+ 5,1	+ 1,4	+ 2,0	+ 3,9	+ 3,1	- 0,6

COSTO DEL LAVORO PER UNITA' DI PRODOTTO

BENI E SERVIZI DESTINABILI ALLA VENDITA.....	+ 15,3	+ 19,0	+ 12,6	+ 12,2	+ 17,0	+ 20,5
Agricoltura.....	+ 27,3	+ 26,4	+ 13,4	+ 9,6	+ 15,9	+ 19,8
Industria.....	+ 11,9	+ 19,2	+ 12,2	+ 10,7	+ 14,3	+ 19,4
In senso stretto.....	+ 10,5	+ 18,0	+ 11,0	+ 10,1	+ 13,9	+ 18,8
Prodotti energetici.....	+ 8,0	+ 18,4	+ 9,8	+ 16,7	+ 21,6	+ 22,1
Prodotti della trasformazione industriale	+ 10,4	+ 17,5	+ 11,4	+ 9,4	+ 12,5	+ 16,7
Costruzioni.....	+ 19,6	+ 25,7	+ 17,9	+ 14,1	+ 16,6	+ 20,7
Servizi.....	+ 16,1	+ 18,2	+ 13,2	+ 14,6	+ 21,8	+ 22,8
Commercio, alberghi e pubblici esercizi...	+ 15,4	+ 22,9	+ 14,4	+ 13,5	+ 20,6	+ 23,8
Trasporti e comunicazioni.....	+ 15,3	+ 15,9	+ 11,3	+ 17,5	+ 20,4	+ 21,4
Credito e assicurazioni.....	+ 15,8	+ 8,5	+ 11,2	+ 9,1	+ 24,6	+ 19,8
Servizi vari.....	+ 17,5	+ 22,1	+ 13,9	+ 15,0	+ 20,7	+ 25,1
SERVIZI NON DESTINABILI ALLA VENDITA.....	+ 17,5	+ 23,6	+ 20,8	+ 22,7	+ 25,4	+ 28,4
TOTALE.....	+ 15,1	+ 19,8	+ 13,8	+ 13,6	+ 18,6	+ 22,7

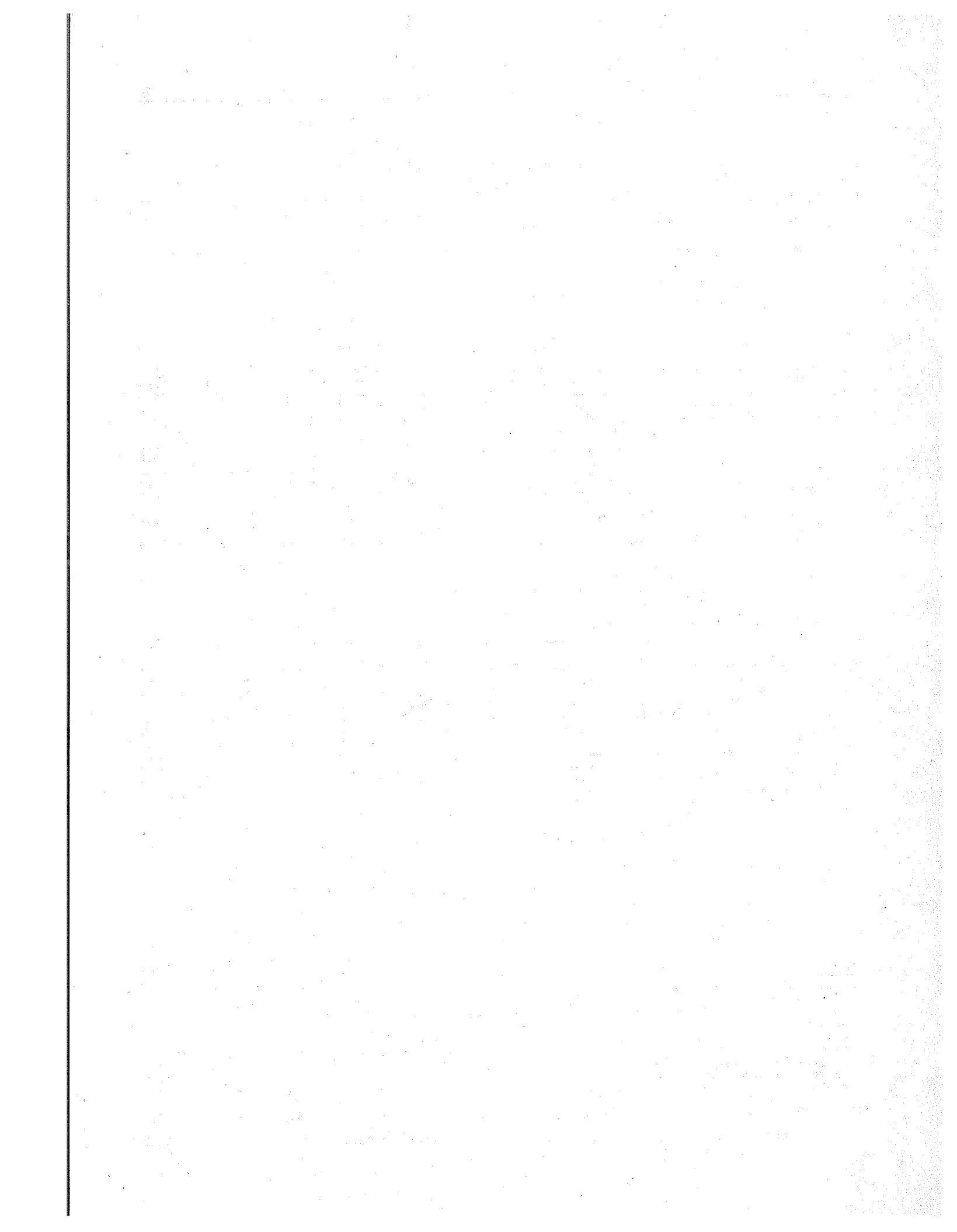

PARTE SECONDA

CONFRONTI INTERNAZIONALI

IV - PAESI DELLA COMUNITA' EUROPEA (*)

Tav. 24 - Conto economico delle risorse e degli impieghi - Anno 1980

Miliardi di SPA

PAESI	RISORSE			TOTALE	IMPIEGHI			VARIAZIONE DELLE SCORTE (a)
	PRODOTTO INTERNO LORDO AI PREZZI DI MERCATO	IMPORTAZIONI DI BENI E SERVIZI			CONSUMI FINALI INTERNI	INVESTIMENTI FISSI LORDI	ESPORTAZIONI DI BENI E SERVIZI	
VALORI A PREZZI CORRENTI								
DANIMARCA.....	43,7	14,0	57,7	36,2	8,0	13,5	-	
IRLANDA.....	16,3	10,3	26,6	13,8	4,7	8,2	-0,1	
REGNO UNITO.....	400,5	99,1	499,6	327,2	71,3	107,5	-6,4	
PAESI BASSI.....	114,2	57,8	172,0	88,5	23,9	59,0	0,6	
BELGIO.....	80,6	51,8	132,4	65,2	17,2	49,8	0,2	
LUSSEMBURGO.....	3,4	2,8	6,2	2,5	0,8	2,7	0,2	
GERMANIA R.F.	544,0	137,8	681,8	404,0	128,2	142,7	6,9	
FRANCIA.....	455,1	105,2	560,3	359,3	98,1	95,9	7,0	
ITALIA.....	385,1	105,8	490,9	306,8	77,0	88,3	18,8	
GRECIA.....	42,1	11,3	53,4	35,8	9,9	6,2	1,5	
CEE 10.....	2.085,0	595,9	2.680,9	1.639,3	439,1	573,8	28,7	
VALORI A PREZZI 1975								
DANIMARCA.....	27,5	8,2	35,7	22,0	5,0	8,7	-	
IRLANDA.....	10,2	6,4	16,6	8,5	2,8	5,5	-0,2	
REGNO UNITO.....	252,0	72,8	324,8	211,7	46,1	71,2	-4,2	
PAESI BASSI.....	71,8	35,7	107,5	55,4	14,2	37,5	0,4	
BELGIO.....	50,7	30,8	81,5	39,8	10,8	30,8	0,1	
LUSSEMBURGO.....	2,1	2,0	4,1	1,6	0,6	1,9	-	
GERMANIA R.F.	342,3	84,3	426,6	251,8	76,6	93,8	4,4	
FRANCIA.....	286,3	64,5	350,8	221,7	60,7	63,3	5,1	
ITALIA.....	242,3	68,1	310,4	191,8	48,9	58,4	11,3	
GRECIA.....	26,5	7,1	33,6	22,1	5,4	4,2	1,9	
CEE 10.....	1.311,7	379,9	1.691,6	1.026,4	271,1	375,3	18,8	

(*) I dati sono stati calcolati, come e' detto nella premessa, dall'Istituto Statistico delle Comunita' Europee.

I valori degli aggregati sono espressi in "standard di potere di d'acquisto" (SPA), unita' di misura che consente di effettuare confronti omogenei fra i diversi Paesi, eliminando l'influenza delle singole monete nazionali.

I valori in SPA a loro volta sono stati ottenuti per mezzo delle "parita' dei poteri di acquisto" calcolate sempre dall'ISCE sul complesso degli impieghi interni, e precisamente sulla base di specifiche rilevazioni dei prezzi di diversi prodotti rappresentativi per la totalita' dei Paesi.

Si fa presente che nelle tabelle in questione si sono resi necessari alcuni arrotondamenti di decimali aventi lo scopo di far coincidere il totale CEE 10 alla somma degli aggregati dei singoli Paesi.

(a) La variazione delle scorte, non riportata nelle pubblicazioni dell'ISCE, e' stata ottenuta a saldo e comprende anche eventuali discrepanze statistiche.

Tav. 25 - Prodotto interno lordo ai prezzi di mercato - a) Totale
Miliardi di SPA

ANNI	DANI- MARCA	IRLANDA	REGNO UNITO	PAESI BASSI	BELGIO	LUSSEM- BURGO	GERMANIA R. F.	FRANCIA	ITALIA	GRECIA	CEE 10
VALORI A PREZZI CORRENTI											
1966...	9,8	2,9	98,7	21,2	15,9	0,7	111,2	85,3	72,9	6,5	425,1
1967...	10,4	3,1	103,8	22,9	16,9	0,8	114,1	91,6	80,1	7,1	450,8
1968...	11,1	3,5	111,6	25,1	18,2	0,8	125,0	98,5	88,1	7,8	489,7
1969...	12,5	3,9	119,3	28,2	20,3	1,0	141,8	111,0	98,4	9,0	545,4
1970...	13,7	4,3	130,2	32,1	23,0	1,1	160,5	125,4	110,7	10,4	611,4
1971...	15,0	4,8	143,8	36,0	25,7	1,2	178,3	142,1	121,0	12,1	680,0
1972...	16,9	5,4	157,1	39,8	28,9	1,3	197,6	160,8	133,5	14,0	755,3
1973...	19,0	6,1	182,7	45,5	33,2	1,6	224,4	183,2	154,5	16,2	866,4
1974...	21,3	7,2	203,5	53,0	39,1	2,0	254,2	212,8	181,0	17,6	991,7
1975...	24,2	8,4	232,6	60,3	44,0	1,9	287,7	245,1	200,6	21,4	1.126,2
1976...	28,6	9,5	266,2	70,1	51,2	2,2	333,9	284,1	234,6	25,1	1.305,5
1977...	32,0	11,1	295,9	82,9	56,8	2,3	377,4	321,6	262,4	28,6	1.471,0
1978...	35,1	12,9	331,0	92,2	63,5	2,7	422,2	360,4	291,8	33,0	1.644,8
1979...	39,5	14,4	366,7	102,5	71,0	3,1	481,4	405,8	334,4	37,4	1.856,2
1980...	43,7	16,3	400,5	114,2	80,6	3,4	544,0	455,1	385,1	42,1	2.085,0
VALORI A PREZZI 1975											
1966...	18,7	5,5	188,9	40,6	30,4	1,4	212,9	163,2	139,5	12,5	813,6
1967...	19,4	5,8	193,8	42,7	31,6	1,4	212,9	170,9	149,5	13,2	841,2
1968...	20,1	6,3	201,8	45,4	32,9	1,4	225,9	178,1	159,3	14,1	885,3
1969...	21,5	6,7	204,8	48,4	34,9	1,6	243,5	190,6	169,0	15,5	936,5
1970...	21,9	6,9	209,4	51,6	37,0	1,6	258,0	201,5	178,0	16,7	982,6
1971...	22,5	7,1	215,0	53,8	38,5	1,7	266,6	212,4	181,0	17,9	1.016,5
1972...	23,7	7,6	219,8	55,7	40,5	1,8	276,5	225,0	186,7	19,5	1.056,8
1973...	24,6	7,9	236,3	58,8	43,0	2,0	290,2	237,0	199,9	20,9	1.120,6
1974...	24,4	8,3	233,9	60,9	44,9	2,0	292,3	244,7	208,2	20,2	1.139,8
1975...	24,2	8,4	232,6	60,3	44,0	1,9	287,7	245,1	200,6	21,4	1.126,2
1976...	25,9	8,6	241,0	63,5	46,4	1,9	302,2	257,2	212,4	22,8	1.181,9
1977...	26,4	9,2	244,0	68,4	46,9	2,0	311,2	265,2	216,4	23,5	1.213,2
1978...	26,7	9,8	252,0	70,2	48,3	2,0	321,5	274,5	222,2	25,1	1.252,3
1979...	27,5	10,0	255,5	71,4	49,5	2,1	335,5	282,8	233,0	26,1	1.293,4
1980...	27,5	10,2	252,0	71,8	50,7	2,1	342,3	286,3	242,3	26,5	1.311,7

Segue: Tav. 25 - Prodotto interno lordo ai prezzi di mercato - b) Per abitante
Migliaia di SPA

ANNI	DANI- MARCA	IRLANDA	REGNO UNITO	PAESI BASSI	BELGIO	LUSSEM- BURGO	GERMANIA R.F.	FRANCIA	ITALIA	GRECIA	CEE 10
------	----------------	---------	----------------	----------------	--------	------------------	------------------	---------	--------	--------	--------

VALORI A PREZZI CORRENTI

1966...	2.039	1.000	1.806	1.701	1.672	2.181	1.881	1.734	1.393	760	1.674
1967...	2.149	1.079	1.890	1.817	1.772	2.279	1.924	1.848	1.522	813	1.765
1968...	2.290	1.200	2.024	1.975	1.900	2.472	2.100	1.974	1.663	892	1.908
1969...	2.555	1.331	2.154	2.188	2.112	2.907	2.360	2.206	1.846	1.029	2.110
1970...	2.770	1.449	2.346	2.464	2.390	3.236	2.646	2.469	2.064	1.184	2.349
1971...	3.031	1.597	2.582	2.728	2.659	3.363	2.910	2.772	2.241	1.366	2.593
1972...	3.395	1.789	2.811	2.984	2.980	3.782	3.204	3.110	2.453	1.570	2.861
1973...	3.790	1.993	3.262	3.385	3.412	4.712	3.620	3.516	2.814	1.813	3.263
1974...	4.213	2.298	3.632	3.912	3.997	5.657	4.096	4.056	3.267	1.960	3.717
1975...	4.782	2.652	4.154	4.413	4.494	5.328	4.653	4.651	3.593	2.365	4.211
1976...	5.630	2.943	4.757	5.092	5.220	6.058	5.426	5.372	4.176	2.743	4.872
1977...	6.281	3.406	5.291	5.983	5.781	6.447	6.147	6.060	4.648	3.081	5.478
1978...	6.872	3.886	5.921	6.614	6.453	7.401	6.884	6.765	5.145	3.525	6.111
1979...	7.718	4.281	6.554	7.305	7.208	8.512	7.845	7.588	5.875	3.960	6.878
1980...	8.517	4.748	7.150	8.071	8.175	9.206	8.837	8.473	6.747	4.389	7.697

VALORI A PREZZI 1975

1966...	3.903	1.914	3.457	3.257	3.201	4.064	3.600	3.320	2.666	1.456	3.205
1967...	4.011	2.014	3.528	3.390	3.307	4.118	3.591	3.449	2.840	1.517	3.294
1968...	4.140	2.170	3.659	3.571	3.434	4.280	3.797	3.569	3.007	1.613	3.450
1969...	4.388	2.285	3.699	3.757	3.627	4.649	4.053	3.788	3.171	1.767	3.623
1970...	4.453	2.329	3.771	3.960	3.842	4.721	4.254	3.969	3.318	1.903	3.775
1971...	4.531	2.387	3.859	4.079	3.975	4.881	4.350	4.145	3.351	2.030	3.876
1972...	4.750	2.504	3.934	4.175	4.169	5.113	4.484	4.351	3.432	2.195	4.004
1973...	4.903	2.577	4.220	4.378	4.413	5.614	4.683	4.548	3.640	2.346	4.220
1974...	4.844	2.643	4.177	4.498	4.596	5.735	4.710	4.664	3.756	2.252	4.273
1975...	4.782	2.652	4.154	4.413	4.494	5.322	4.653	4.651	3.593	2.365	4.211
1976...	5.097	2.664	4.306	4.610	4.725	5.383	4.912	4.863	3.781	2.483	4.410
1977...	5.180	2.809	4.363	4.933	4.767	5.428	5.069	4.997	3.833	2.540	4.518
1978...	5.233	2.960	4.509	5.036	4.914	5.661	5.242	5.152	3.918	2.684	4.653
1979...	5.379	2.983	4.567	5.090	5.023	5.876	5.467	5.288	4.094	2.759	4.793
1980...	5.358	2.987	4.498	5.078	5.143	5.901	5.560	5.331	4.245	2.761	4.842

Tav. 26 - Consumi finali interni

Miliardi di SPA

ANNI	DANI- MARCA	IRLANDA	REGNO UNITO	PAESI BASSI	BELGIO	LUSSEM- BURGO	GERMANIA R.F.	FRANCIA	ITALIA	GRECIA	CEE 10
VALORI A PREZZI CORRENTI											
1966...	7,5	2,6	79,5	15,8	12,2	0,5	79,9	63,1	58,4	5,6	325,1
1967...	8,1	2,7	84,3	16,9	12,9	0,5	83,8	67,8	63,9	6,1	347,0
1968...	8,7	3,1	90,0	18,2	14,0	0,6	89,8	73,6	69,3	6,7	374,0
1969...	9,6	3,4	95,1	20,5	15,3	0,6	100,8	82,7	76,7	7,5	412,2
1970...	10,6	3,7	103,8	23,5	16,8	0,7	112,0	92,3	86,0	8,6	458,0
1971...	11,7	4,1	115,0	26,3	19,0	0,8	126,1	105,2	95,8	9,9	513,9
1972...	12,7	4,4	128,3	28,9	21,4	0,9	140,5	118,4	106,7	11,1	573,3
1973...	14,6	5,0	147,9	32,6	24,7	1,0	159,3	134,2	122,1	12,5	653,9
1974...	16,7	6,2	169,5	38,3	28,8	1,2	183,8	159,1	143,0	14,6	761,2
1975...	19,5	7,0	194,5	45,5	33,9	1,4	217,8	187,0	162,3	18,1	887,0
1976...	23,3	7,9	218,3	52,7	39,6	1,6	250,1	217,9	185,0	21,0	1.017,4
1977...	26,0	9,0	238,4	63,2	44,5	1,8	282,1	247,3	207,5	24,2	1.144,0
1978...	28,3	10,4	265,8	70,7	49,8	2,0	314,3	278,5	231,5	27,8	1.279,1
1979...	32,3	11,9	297,1	79,4	56,5	2,3	355,3	313,7	265,5	31,3	1.445,3
1980...	36,2	13,8	327,2	88,5	65,2	2,5	404,0	359,3	306,8	35,8	1.639,3
VALORI A PREZZI 1975											
1966...	14,7	4,9	156,8	31,3	23,1	0,9	153,5	124,2	111,7	10,5	631,6
1967...	15,4	5,1	162,0	32,6	23,9	0,9	156,4	130,2	119,0	11,2	656,7
1968...	15,7	5,5	166,3	34,3	25,1	1,0	161,8	135,5	125,0	11,8	682,0
1969...	16,8	5,8	166,3	36,5	26,5	1,0	173,2	143,6	132,2	12,6	714,5
1970...	17,5	6,0	170,4	39,1	27,3	1,1	184,1	150,1	140,8	13,6	750,0
1971...	17,7	6,3	175,8	40,5	28,6	1,1	193,7	158,7	145,7	14,5	782,6
1972...	18,2	6,6	185,4	41,7	30,3	1,2	201,5	167,2	151,1	15,5	818,7
1973...	19,1	7,0	194,5	43,0	32,5	1,3	207,1	175,8	158,8	16,7	855,8
1974...	19,0	7,2	192,5	44,0	33,5	1,3	210,4	180,7	163,1	16,9	868,6
1975...	19,5	7,0	194,5	45,5	33,9	1,4	217,8	187,0	162,3	18,1	887,0
1976...	20,9	7,2	196,3	47,7	35,6	1,4	224,5	197,3	167,7	19,2	917,8
1977...	21,2	7,5	195,4	52,2	36,4	1,5	230,2	202,6	171,6	20,2	936,8
1978...	21,5	8,2	204,3	54,3	37,7	1,5	239,7	211,8	176,5	21,4	976,9
1979...	22,2	8,5	210,5	55,5	39,1	1,6	247,2	217,6	184,6	22,2	1.009,0
1980...	22,0	8,5	211,7	55,4	39,8	1,6	251,8	221,7	191,8	22,1	1.026,4

Tav. 27 - Investimenti fissi lordi
Miliardi di SPA

ANNI	DANI- MARCA	IRLANDA	REGNO UNITO	PAESI BASSI	BELGIO	LUSSEM- BURGO	GERMANIA R. F.	FRANCIA	ITALIA	GRECIA	CEE 10
VALORI A PREZZI CORRENTI											
1966...	2,4	0,6	18,0	5,5	3,6	0,2	28,3	20,2	13,7	1,4	93,9
1967...	2,5	0,6	19,5	6,0	3,9	0,2	26,3	21,8	15,6	1,4	97,8
1968...	2,6	0,7	21,1	6,7	3,9	0,2	28,1	23,0	17,9	1,8	106,0
1969...	3,1	0,9	22,1	6,9	4,3	0,2	33,2	26,0	20,7	2,2	119,6
1970...	3,4	1,0	24,2	8,3	5,2	0,3	41,1	29,3	23,7	2,5	139,0
1971...	3,6	1,1	26,5	9,3	5,7	0,3	47,2	33,5	24,6	3,1	154,9
1972...	4,2	1,3	28,8	9,4	6,2	0,4	51,3	38,0	26,4	3,9	169,9
1973...	4,7	1,5	35,7	10,5	7,1	0,5	55,1	43,6	32,1	4,5	195,3
1974...	5,1	1,8	41,3	11,5	8,9	0,5	55,7	51,8	40,5	3,9	221,0
1975...	5,1	1,9	45,4	12,5	9,9	0,5	59,7	57,0	41,2	4,5	237,7
1976...	6,6	2,4	50,4	13,5	11,3	0,5	69,0	66,2	47,0	5,3	272,2
1977...	7,0	2,9	53,1	17,5	12,3	0,6	78,3	71,7	51,4	6,6	301,4
1978...	7,5	3,7	59,9	19,6	13,7	0,7	89,6	77,3	54,5	7,9	334,4
1979...	8,1	4,5	65,4	21,7	14,6	0,8	108,6	86,7	63,2	9,6	383,2
1980...	8,0	4,7	71,3	23,9	17,2	0,8	128,2	98,1	77,0	9,9	439,1
VALORI A PREZZI 1975											
1966...	4,5	1,2	37,0	10,1	7,5	0,4	52,9	37,5	31,6	3,0	185,7
1967...	4,7	1,3	40,1	11,0	7,7	0,4	49,3	39,7	35,3	3,0	192,5
1968...	4,8	1,4	42,0	12,2	7,6	0,4	51,3	41,9	39,2	3,6	204,4
1969...	5,4	1,7	42,1	11,9	8,0	0,4	56,6	45,8	42,2	4,3	218,4
1970...	5,5	1,7	43,3	13,0	8,7	0,4	62,7	47,9	43,5	4,2	230,9
1971...	5,6	1,8	43,9	13,5	8,5	0,5	66,7	51,3	42,1	4,8	238,7
1972...	6,1	1,9	44,1	13,1	8,8	0,5	69,1	55,0	42,5	5,5	246,6
1973...	6,4	2,3	47,1	13,7	9,4	0,6	69,2	58,4	45,7	6,0	258,8
1974...	5,8	2,0	45,7	13,2	10,1	0,6	62,3	58,9	47,3	4,4	250,3
1975...	5,1	1,9	45,4	12,5	9,9	0,5	59,7	57,0	41,2	4,5	237,7
1976...	6,0	2,2	45,9	12,2	10,2	0,5	62,5	59,0	42,2	4,8	245,5
1977...	5,8	2,3	44,8	14,4	10,2	0,5	64,9	58,1	42,1	5,1	248,2
1978...	5,9	2,7	46,3	14,8	10,5	0,6	68,1	58,6	42,0	5,4	254,9
1979...	5,8	3,0	46,4	14,5	10,2	0,6	73,9	60,2	44,5	5,9	265,0
1980...	5,0	2,8	46,1	14,2	10,8	0,6	76,6	60,7	48,9	5,4	271,1

Tav. 28 - Redditi interni da lavoro dipendente - a) Totale
Miliardi di SPA

ANNI	DANI- MARCA	IRLANDA	REGNO UNITO	PAESI BASSI	BELGIO	LUSSEN- BURGO	GERMANIA R. P.	FRANCIA	ITALIA	GRECIA	CEE 10
VALORI A PREZZI CORRENTI											
1966...	5,1	1,5	59,6	11,7	7,9	0,4	57,4	39,8	33,7	2,0	219,1
1967...	5,5	1,6	61,9	12,6	8,5	0,4	58,1	42,7	37,2	2,2	230,7
1968...	5,9	1,8	65,7	13,7	9,0	0,4	63,2	47,3	41,0	2,5	250,5
1969...	6,6	2,0	70,1	15,7	10,1	0,4	72,3	53,4	45,7	2,9	279,2
1970...	7,4	2,2	78,3	18,2	11,5	0,5	85,1	61,2	53,4	3,3	321,1
1971...	8,3	2,5	84,5	20,7	13,4	0,6	96,2	70,4	61,4	3,8	361,8
1972...	9,0	2,8	94,2	22,7	15,4	0,7	107,1	79,3	68,8	4,5	404,5
1973...	10,2	3,2	110,1	26,1	18,0	0,8	124,2	91,8	81,1	4,9	470,4
1974...	12,0	4,1	128,5	31,2	21,7	1,0	144,1	110,8	95,8	5,5	554,7
1975...	13,7	4,9	152,0	36,4	25,5	1,2	162,0	132,3	113,9	6,9	648,8
1976...	16,0	5,4	166,6	41,1	30,0	1,4	185,9	154,0	130,2	8,4	739,0
1977...	17,9	6,1	177,9	47,7	33,6	1,6	210,2	176,9	147,0	10,3	829,2
1978...	19,2	7,1	198,7	53,2	37,6	1,7	234,2	197,7	163,2	12,3	924,9
1979...	21,7	8,4	220,9	60,0	42,2	1,9	265,3	220,5	184,3	14,0	1.039,2
1980...	23,9	9,9	244,5	67,0	48,8	2,1	302,8	251,6	208,8	15,7	1.175,1
VALORI A PREZZI 1975											
1966...	11,1	3,5	133,6	22,3	14,0	0,6	90,0	73,5	69,3	3,9	421,8
1967...	11,3	3,7	134,7	23,0	14,4	0,6	89,9	76,4	74,4	4,2	432,6
1968...	11,3	3,9	137,5	24,1	15,0	0,6	95,9	81,2	80,7	4,7	454,9
1969...	11,8	4,0	139,1	26,0	16,0	0,7	106,0	86,0	86,5	5,2	481,3
1970...	12,2	4,2	144,9	28,5	17,4	0,7	116,3	93,4	94,6	5,7	517,9
1971...	12,7	4,3	143,0	29,9	19,2	0,8	122,1	101,5	101,3	6,4	541,2
1972...	12,7	4,1	147,2	29,8	20,8	0,9	128,9	107,7	107,0	7,2	566,3
1973...	12,9	4,1	160,7	31,8	22,7	1,0	141,1	115,7	112,8	6,6	609,4
1974...	13,5	5,0	163,1	34,7	24,5	1,0	153,4	125,7	112,6	6,2	639,7
1975...	13,7	4,9	152,0	36,4	25,5	1,2	162,0	132,3	113,9	6,9	648,8
1976...	14,7	4,5	145,2	37,7	27,9	1,2	179,9	139,9	110,3	7,3	668,6
1977...	15,1	4,5	136,0	41,2	29,2	1,4	195,9	147,5	104,6	7,9	683,3
1978...	14,7	4,7	137,0	43,6	31,4	1,4	210,4	150,1	102,0	8,4	703,7
1979...	15,4	5,0	132,3	47,3	33,8	1,5	229,5	151,4	99,5	8,0	723,7
1980...	15,7	5,2	123,2	50,2	37,5	1,5	250,2	154,9	93,7	7,6	739,7

Segue: Tav. 28 - Redditi interni da lavoro dipendente - b) Pro-capite

Migliaia di SPA

ANNI	DANI- MARCA	IRLANDA	REGNO UNITO	PAESI BASSI	BELGIO	LUSSEM- BURGO	GERMANIA R.F.	FRANCIA	ITALIA	GRECIA	CEE 10
------	----------------	---------	----------------	----------------	--------	------------------	------------------	---------	--------	--------	--------

VALORI A PREZZI CORRENTI

1966...	2.920	2.093	2.506	3.141	2.783	3.419	2.652	2.592	2.719	1.628	2.623
1967...	3.135	2.245	2.651	3.378	2.972	3.573	2.776	2.753	2.940	1.781	2.785
1968...	3.309	2.458	2.837	3.635	3.175	3.776	3.002	3.032	3.209	1.980	3.015
1969...	3.633	2.702	3.033	4.069	3.457	4.076	3.343	3.227	3.493	2.221	3.300
1970...	3.986	3.074	3.414	4.638	3.855	4.622	3.845	3.693	4.028	2.502	3.742
1971...	4.436	3.409	3.742	5.213	4.391	5.096	4.307	4.186	4.577	2.847	4.196
1972...	4.693	3.755	4.174	5.746	5.034	5.694	4.791	4.645	5.101	3.254	4.668
1973...	5.200	4.220	4.767	6.600	5.755	6.562	5.521	5.260	5.908	3.464	5.339
1974...	6.138	5.305	5.539	7.864	6.823	7.993	6.523	6.259	6.833	3.827	6.272
1975...	7.131	6.335	6.574	9.213	8.122	9.118	7.596	7.529	8.079	4.688	7.414
1976...	8.090	6.996	7.265	10.362	9.625	10.256	8.756	8.665	9.147	5.562	8.431
1977...	8.968	7.735	7.735	11.805	10.782	11.725	9.871	9.834	10.250	6.611	9.395
1978...	9.514	8.694	8.594	13.022	12.067	12.915	10.866	10.920	11.319	7.810	10.399
1979...	10.478	9.855	9.488	14.498	13.361	14.178	12.084	12.174	12.604	8.677	11.555
1980...	11.388	11.418	10.685	16.117	15.448	15.475	13.615	13.852	14.148	9.435	13.038

VALORI A PREZZI 1975

1966...	6.330	5.055	5.618	5.996	4.895	5.708	4.157	4.788	5.595	3.206	5.020
1967...	6.411	5.251	5.774	6.188	5.070	5.909	4.296	4.929	5.886	3.422	5.197
1968...	6.315	5.517	5.939	6.390	5.274	5.941	4.557	5.207	6.314	3.739	5.452
1969...	6.493	5.559	6.019	6.722	5.480	6.076	4.901	5.361	6.605	4.058	5.668
1970...	6.592	5.763	6.314	7.258	5.831	6.197	5.252	5.634	7.128	4.399	6.016
1971...	6.799	5.782	6.333	7.517	6.300	6.886	5.467	6.038	7.556	4.823	6.272
1972...	6.598	5.616	6.523	7.571	6.801	7.331	5.765	6.309	7.926	5.277	6.531
1973...	6.619	5.475	6.958	8.023	7.269	7.641	6.269	6.629	8.225	4.707	6.906
1974...	6.924	6.488	7.028	8.745	7.682	7.906	6.942	7.098	8.030	4.297	7.211
1975...	7.131	6.335	6.574	9.213	8.122	9.109	7.596	7.529	8.079	4.688	7.414
1976...	7.443	5.819	6.333	9.516	8.951	9.073	8.471	7.870	7.750	4.820	7.632
1977...	7.580	5.730	5.916	10.196	9.365	10.282	9.199	8.199	7.294	5.073	7.747
1978...	7.289	5.826	5.925	10.692	10.072	10.707	9.760	8.294	7.073	5.306	7.918
1979...	7.451	5.876	5.684	11.428	10.698	11.000	10.452	8.361	6.808	4.966	8.052
1980...	7.472	5.967	5.384	12.070	11.859	11.246	11.249	8.529	6.350	4.561	8.203

Tav. 29 - Esportazioni di beni e servizi

Miliardi di SPA

ANNI	DANI- MARCA	IRLANDA	REGNO UNITO	PAESI BASSI	BELGIO	LUSSEM- BURGO	GERMANIA R. F.	FRANCIA	ITALIA	GRECIA	CEE 10
VALORI A PREZZI CORRENTI											
1966...	2,6	0,9	18,7	8,9	6,9	0,5	20,6	10,8	10,4	0,6	80,9
1967...	2,6	1,0	19,3	9,4	7,2	0,6	22,5	11,5	11,4	0,6	86,1
1968...	2,8	1,1	23,3	10,5	8,1	0,6	25,7	12,6	13,4	0,6	98,7
1969...	3,2	1,2	25,9	12,3	9,8	0,8	29,7	15,1	15,6	0,7	114,3
1970...	3,5	1,4	29,4	14,6	11,7	1,0	32,6	19,2	17,6	0,8	131,8
1971...	3,8	1,5	32,4	16,5	12,7	1,0	35,7	22,7	19,7	0,9	146,9
1972...	4,2	1,7	33,4	18,0	14,5	1,0	39,4	26,0	22,6	1,2	162,0
1973...	5,0	2,1	42,3	21,7	18,1	1,4	47,5	31,6	26,2	1,8	197,7
1974...	6,2	2,8	55,5	29,0	23,5	2,0	64,9	43,6	37,4	2,3	267,2
1975...	6,7	3,4	58,5	30,5	23,0	1,7	68,6	45,4	42,1	2,8	282,7
1976...	7,6	4,2	72,9	36,5	28,1	1,8	84,7	54,3	53,7	3,3	347,1
1977...	8,5	5,3	85,6	38,3	30,9	1,9	95,1	64,8	63,0	3,5	396,9
1978...	8,9	6,3	91,4	40,2	33,2	2,1	104,0	72,0	71,0	4,1	433,2
1979...	10,8	7,2	100,6	49,2	41,1	2,6	120,0	83,7	84,8	4,6	504,6
1980...	13,5	8,2	107,5	59,0	49,8	2,7	142,7	95,9	88,3	6,2	573,8
VALORI A PREZZI 1975											
1966...	4,3	1,9	36,7	14,0	12,2	1,0	36,1	18,1	19,9	1,2	145,4
1967...	4,5	2,1	37,2	15,1	12,7	1,1	38,6	19,6	21,7	1,3	153,9
1968...	4,9	2,3	41,7	17,0	14,3	1,2	43,9	21,7	25,0	1,3	173,3
1969...	5,2	2,4	45,3	19,8	16,5	1,3	48,6	25,2	28,1	1,4	193,8
1970...	5,4	2,5	47,4	22,2	18,2	1,4	51,6	29,4	29,8	1,6	209,5
1971...	5,7	2,6	50,7	24,5	19,0	1,5	54,7	32,6	31,9	1,6	224,8
1972...	6,0	2,8	51,0	27,1	21,2	1,5	58,4	37,0	35,6	2,0	242,6
1973...	6,5	3,1	56,8	30,6	24,2	1,8	65,7	41,6	36,9	2,5	269,7
1974...	6,8	3,1	60,5	31,4	25,1	2,0	73,3	46,1	40,6	2,7	291,6
1975...	6,7	3,4	58,5	30,5	23,0	1,7	68,6	45,4	42,1	2,8	282,7
1976...	7,0	3,7	63,3	33,7	25,8	1,7	77,4	49,8	47,6	3,2	313,2
1977...	7,3	4,2	66,8	33,2	26,8	1,7	81,1	54,1	50,8	3,2	329,2
1978...	7,5	4,7	68,3	34,3	27,5	1,8	84,2	57,5	55,9	3,9	345,6
1979...	8,2	5,1	70,4	36,9	29,8	2,0	88,7	61,2	61,0	3,9	367,2
1980...	8,7	5,5	71,2	37,5	30,8	1,9	93,8	63,3	58,4	4,2	375,3

Tav. 30 - Importazioni di beni e servizi
Miliardi di SPA

ANNI	DANI- MARCA	IRLANDA	REGNO UNITO	PAESI BASSI	BELGIO	LUSSEM- BURGO	GERMANIA R. P.	FRANCIA	ITALIA	GRECIA	CEE 10
VALORI A PREZZI CORRENTI											
1966...	2,8	1,2	18,4	9,3	6,9	0,5	18,6	10,5	10,2	1,2	79,6
1967...	2,8	1,2	20,1	9,6	7,0	0,5	18,3	11,2	11,6	1,2	83,5
1968...	3,0	1,5	24,0	10,4	7,9	0,6	21,2	12,4	12,5	1,4	94,9
1969...	3,5	1,7	25,3	12,2	9,5	0,7	25,6	15,8	15,3	1,6	111,2
1970...	4,0	1,8	28,3	15,0	11,0	0,8	28,8	18,8	18,4	1,9	128,8
1971...	4,2	2,0	30,3	16,5	12,0	0,9	31,6	21,4	19,8	2,1	140,8
1972...	4,2	2,0	33,5	16,8	13,3	1,0	34,2	24,7	23,1	2,7	155,5
1973...	5,5	2,6	46,9	20,1	17,1	1,2	39,0	30,5	31,2	4,0	198,1
1974...	7,0	3,9	66,4	27,3	23,0	1,6	51,6	46,7	47,5	4,4	279,4
1975...	7,1	3,9	63,2	28,1	22,5	1,6	58,1	43,7	44,5	5,6	278,3
1976...	9,1	4,9	77,6	33,4	28,0	1,7	74,0	57,6	59,7	6,3	352,3
1977...	9,8	6,3	86,2	36,5	31,1	1,9	82,2	65,7	64,2	7,0	390,9
1978...	9,8	7,5	89,2	39,0	33,4	2,1	88,8	69,5	69,0	7,9	416,2
1979...	12,0	9,4	101,3	48,3	41,8	2,5	111,3	84,5	87,1	9,1	507,3
1980...	14,0	10,3	99,1	57,8	51,8	2,8	137,8	105,2	105,8	11,3	595,9
VALORI A PREZZI 1975											
1966...	5,0	2,5	41,5	15,3	12,5	1,0	31,3	18,9	23,1	2,6	153,7
1967...	5,2	2,6	45,1	16,3	12,7	1,0	30,8	20,6	26,2	2,8	163,3
1968...	5,5	3,0	48,8	18,3	14,2	1,1	35,3	23,3	27,7	3,1	180,3
1969...	6,2	3,4	50,1	20,9	16,4	1,2	40,8	28,6	33,0	3,6	204,2
1970...	6,7	3,5	52,5	24,0	17,7	1,4	45,9	30,7	38,3	3,8	224,5
1971...	6,7	3,6	55,3	25,4	18,3	1,5	49,9	33,0	39,2	4,1	237,0
1972...	6,7	3,8	60,4	26,8	20,1	1,5	53,4	38,5	43,7	4,7	259,6
1973...	7,7	4,6	67,6	29,8	23,8	1,7	54,0	44,5	48,2	6,3	288,2
1974...	7,5	4,5	68,4	29,4	24,8	1,8	55,4	47,3	49,3	5,3	293,7
1975...	7,1	3,9	63,2	28,1	22,5	1,6	58,1	43,7	44,5	5,6	278,3
1976...	8,3	4,5	66,2	31,0	25,4	1,7	65,8	51,9	51,4	5,9	312,1
1977...	8,2	5,1	66,8	31,8	26,8	1,7	68,3	52,7	51,3	6,4	319,1
1978...	8,3	5,8	68,9	33,7	27,5	1,8	73,0	55,4	55,5	6,9	336,8
1979...	8,8	6,7	76,3	35,9	30,1	1,9	80,5	61,1	63,1	7,3	371,7
1980...	8,2	6,4	72,8	35,7	30,8	2,0	84,3	64,5	68,1	7,1	379,9

[The page contains extremely faint and illegible text, likely bleed-through from the reverse side of the document. No specific content can be transcribed.]

Principali pubblicazioni ISTAT

PUBBLICAZIONI PERIODICHE

Bollettino mensile di statistica

La più completa ed autorevole raccolta di dati continuamente aggiornati concernenti tutti i più notevoli aspetti dell'andamento demografico, sociale, economico e finanziario, anche con ampi riferimenti all'andamento internazionale.
Abbonamento annuo L. 32.000 (per l'estero: L. 38.000). Ogni fascicolo L. 3.800.

Indicatori mensili

Forniscono in anticipo sulla normale data di pubblicazione notizie riassuntive, dati e grafici relativi all'andamento mensile dei principali fenomeni interessanti la vita nazionale
Abbonamento annuo L. 11.000 (per l'estero: L. 15.000). Ogni fascicolo L. 1.200.

Statistica mensile del commercio con l'estero

Unica documentazione statistica ufficiale sul commercio dell'Italia con l'estero; fornisce, per tutte le merci comprese nella classificazione merceologica della tariffa dei dazi doganali, l'andamento mensile delle importazioni e delle esportazioni da e per i principali paesi

Abbonamento annuo L. 55.000 (per l'estero: L. 62.000). Ogni fascicolo L. 6.500.

Notiziario ISTAT

Fornisce essenziali e tempestivi dati di prima mano sugli sviluppi della congiuntura economica nel campo della produzione agraria e industriale, dei prezzi, dei trasporti, del commercio interno, degli scambi internazionali, come pure dati relativi alle statistiche demografiche, sanitarie e sociali, dati che vengono poi pubblicati in forma più analitica nel « Bollettino mensile di statistica » e nella « Statistica mensile del commercio con l'estero ».

Serie 1 - Statistiche demografiche e sociali; abbonamento annuo L. 7.000 (estero: L. 11.000) una copia L. 400.

Serie 2 - Statistiche dell'attività produttiva; abbonamento annuo L. 24.000 (estero: L. 33.000) una copia L. 400.

Serie 3 - Statistiche del lavoro, delle retribuzioni e dei prezzi; abbonamento annuo L. 8.000 (estero: L. 12.000) una copia L. 400.

Serie 4 - Argomenti vari; abbonamento annuo L. 4.000 (estero: L. 6.000) una copia L. 400.

Tutte le serie: abbonamento annuo L. 42.000 (per l'estero L. 57.000).

ABBONAMENTI CUMULATIVI A TUTTI I PERIODICI

— compresa la « Statistica mensile del commercio con l'estero »: abbonamento annuo L. 126.000 (per l'estero L. 160.000)

— esclusa la « Statistica mensile del commercio con l'estero »: abbonamento annuo L. 85.000 (per l'estero L. 115.000)

Gli abbonamenti decorrono dal 1° gennaio anche se sottoscritti nel corso dell'anno. In tal caso l'abbonato riceverà i numeri dell'annata già pubblicati. L'abbonato ai periodici ISTAT ha diritto a ricevere gratuitamente i fascicoli non pervenutigli soltanto se ne segnalerà il mancato arrivo entro 10 giorni dal ricevimento del fascicolo successivo. Decorso tale termine, si spediscono solo contro rimessa dell'importo. Le variazioni di indirizzo devono essere segnalate dall'abbonato per iscritto. Gli abbonati a tutti i periodici hanno diritto allo sconto del 50% sul prezzo di copertina per l'acquisto di una sola copia di altre pubblicazioni non periodiche dell'ISTAT edite nel corso dell'anno in cui è stato sottoscritto l'abbonamento. Le pubblicazioni possono essere richieste direttamente all'Istituto Centrale di Statistica (Via Cesare Balbo, 16 - 00100 Roma) versando il relativo importo, maggiorato di L. 500 per imposta di bollo se superiore a L. 10.000, sul c/c postale n. 619007).

PUBBLICAZIONI ANNUALI

Annuario statistico italiano - edizione 1981 L. 8.500

Classica e fondamentale pubblicazione, riporta in forma organica e completa tutti i dati riflettenti i molteplici aspetti della complessa attività nazionale nel campo sociale, economico e finanziario. Contiene, inoltre, aggiornati dati statistici internazionali.

Compendio statistico italiano - edizione 1981 » 4.000

Sintetizza, in semplici tabelle numeriche di facile lettura ed attraverso appropriate note illustrative e rappresentazioni grafiche, i dati fondamentali della vita economica, demografica e sociale e fornisce un quadro panoramico della corrispondente situazione degli altri principali Paesi del mondo.

I conti degli Italiani - volume XV - edizione 1981 » 2.500

Illustra in forma divulgativa i principali aspetti quantitativi dell'economia italiana.

Annuario di statistiche demografiche - volume XXVIII - edizione 1979 » 7.500

Comprende tutte le statistiche sui fenomeni demografici riguardanti il movimento della popolazione secondo gli atti dello stato civile, nonché sugli espatriati e rimpatriati.

Popolazione e movimento anagrafico dei Comuni - volume XXV - edizione 1981 » 7.500

Contiene, distintamente per Comune, i dati del movimento e dell'ammortare della popolazione residente alla fine dell'anno, nonché numerose tavole riepilogative ed altre concernenti le iscrizioni e cancellazioni anagrafiche per trasferimento di residenza, per provincia, all'interno e con l'estero. Infine è riportato l'elenco delle variazioni territoriali avvenute durante l'anno.

Annuario di statistiche sanitarie - volume XXIII - edizione 1978	L.	18.000
Riunisce le statistiche sulle cause di morte, sulle strutture e sull'attività degli Istituti di cura, sulle malattie infettive e diffuse soggette a denuncia obbligatoria, sui nati deformati e sugli aborti.		
Annuario statistico dell'assistenza e della previdenza sociale - volume XXII - edizione 1976-77-78	»	12.000
Pubblicazione nella quale vengono statisticamente illustrati i principali aspetti dell'assistenza sociale in Italia ed alcune forme di attività svolte dai vari Istituti nel settore della previdenza sociale.		
Annuario statistico dell'istruzione - volume XXXII - edizione 1980	(in corso di stampa)	
Tomo I - Dati analitici: nazionali, regionali e provinciali	L.	5.500
Tomo II - Dati riassuntivi comunali		
Quadro statistico completo ed aggiornato della situazione scolastica del Paese, attraverso dati sui vari rami d'insegnamento esaminati sotto i più interessanti aspetti dell'ordinamento degli studi e dei risultati conseguiti dagli iscritti.		
Annuario delle statistiche culturali - volume XXI - edizione 1980	»	6.000
Documentazione ufficiale completa sulle principali attività culturali concernenti, tra l'altro, la produzione libraria, la pubblicazione di riviste scientifiche, la stampa periodica e le biblioteche.		
Annuario di statistiche giudiziarie - volume XXVII - edizione 1978-79	»	8.500
Ampia documentazione statistica dell'attività giudiziaria nonché dei principali fenomeni in materia civile, penale, nel campo della criminalità e degli Istituti di prevenzione e pena.		
Annuario di statistica agraria - volume XXVII - edizione 1980	»	8.500
Riunisce i dati significativi dell'economia agricola italiana con particolare riguardo alle coltivazioni.		
Annuario di statistica forestale - volume XXXII - edizione 1980	»	6.000
Fornisce un quadro completo sulla struttura delle foreste italiane e delle relative utilizzazioni lenose, unitamente ad alcuni aspetti economici.		
Annuario di statistiche meteorologiche - volume XX - edizione 1980	»	7.000
Raccoglie i dati relativi alle temperature, piovosità e altri fattori climatici rilevati da una rete di stazioni ed osservatori distribuiti nel territorio nazionale.		
Annuario statistico della zootecnia, pesca e caccia - volume XXI - edizione 1980	»	5.000
Riporta i più recenti dati sulla consistenza e produttività degli allevamenti, sull'attività della pesca e su alcuni aspetti del settore venatorio.		
Annuario di statistiche industriali - volume XXIII - edizione 1979-80	»	8.000
Nel suo genere, unica e veramente preziosa pubblicazione in cui sono organicamente raccolte tutte le informazioni statistiche fondamentali concernenti il complesso ed importante settore dell'industria.		
Annuario statistico dell'attività edilizia e delle opere pubbliche - volume XXIV - edizione 1979-80	»	7.000
Statistica ufficiale dedicata esclusivamente al settore dell'attività edilizia e delle opere pubbliche effettuate dallo Stato e da Enti pubblici, nonché da privati con finanziamento parziale dello Stato.		
Annuario statistico del commercio interno e del turismo - volume XXII - edizione 1979	»	8.500
Fornisce i risultati delle rilevazioni correnti relativi al fenomeno della distribuzione. Vi figurano gli indici mensili delle vendite al minuto, una estesa analisi dell'attività alberghiera e del turismo, nonché la più recente distribuzione per Comune delle licenze di esercizio.		
Annuario statistico della navigazione marittima - volume XXXIV - edizione 1980	»	10.000
Contiene i dati statistici sul movimento dei natanti e del relativo carico avvenuto nei porti marittimi e negli altri approdi autorizzati del territorio nazionale.		
Statistica degli incidenti stradali - volume XXVIII - edizione 1980	»	6.500
La più completa ed aggiornata raccolta di dati su una materia di viva attualità.		
Statistica annuale del commercio con l'estero - volume XXXVI - edizione 1979	»	11.000
Tomo I - Dati generali e riassuntivi	»	22.000
Tomo II - Merci per Paesi	»	
Riporta i dati definitivi sull'andamento delle importazioni e delle esportazioni con l'analisi completa del movimento per merci e per Paesi. Nel Tomo primo è riportata, tra l'altro, un'ampia documentazione sul movimento delle merci nei depositi doganali e sul commercio di transito.		
Statistiche dei bilanci delle amministrazioni regionali, provinciali e comunali - volume XXIII - edizione 1975	»	6.000
Espone i dati relativi ai bilanci delle Amministrazioni, tenendo conto dell'aspetto contabile, funzionale ed amministrativo dei documenti contabili. Per le Amministrazioni provinciali e comunali è stata dedicata particolare attenzione ai dati riguardanti i servizi sociali, i settori d'intervento nel campo economico ed il personale.		
Annuario di statistiche del lavoro - volume XXII - edizione 1981	»	8.000
Organica ed aggiornata documentazione statistica su tutti i principali aspetti del mondo del lavoro.		
Annuario di contabilità nazionale - volume X - edizione 1980-81	»	7.000
Tomo I - Dati nazionali 1979-80	»	7.000
Tomo II - Parte A - Dati territoriali 1979	»	7.000
Tomo II - Parte B - Dati territoriali 1980	»	7.000
Contiene i dati sulla struttura ed evoluzione delle principali grandezze del sistema economico italiano.		

ANNALI DI STATISTICA

Serie VIII (*)

Vol. 25 - Tavole di nuzialità (1960-62) e tavole di mortalità (1964-67) della popolazione italiana	L.	2.000
Vol. 27 - Sintesi statistica di un ventennio di vita economica italiana 1951-1971	»	5.000
Vol. 28 - Problemi relativi alla definizione, stima, rilevazione ed utilizzazione del capitale	»	7.500
Vol. 29 - Tendenze evolutive della mortalità infantile in Italia	»	8.000
Vol. 30 - Aspetti statistici dell'inflazione	»	3.000

Serie IX

Vol. 1 - Atti del 2° Convegno sull'informazione statistica in Italia (Roma, 17-19 giugno 1981)	L.	10.000
Vol. 2 - Previsioni della popolazione residente dal 1986 al 2001 per sesso età e regione	»	14.000

COLLANA D'INFORMAZIONI

Anno 1980

n. 3 - Tavola intersettoriale dell'economia italiana - Anno 1975 al lordo dell'IVA	L.	3.000
n. 4 - Indici dei prezzi al consumo per le famiglie di operai e impiegati - 1861-1979	»	3.500
n. 5 - Occupati per attività economica e regione - 1970-1979	»	3.500

Anno 1981

n. 1 - Conti economici nazionali - Anni 1965-1980	L.	2.500
n. 2 - Indice dei prezzi al consumo per le famiglie di operai e impiegati 1861-1980	»	3.500
n. 3 - Il valore aggiunto dell'agricoltura per regione - 1970-1980	»	2.500
n. 4 - Occupati per attività economica e regione 1970-1980	»	3.500

Anno 1982

n. 1 - Conti economici nazionali - Anni 1960-1981	»	2.500
---	---	-------

PUBBLICAZIONI SPECIALI (*)

Sommario di statistiche storiche dell'Italia 1861-1975	L.	7.000
Popolazione residente e presente dei comuni - Censimenti dal 1861 al 1971:		
Tomo 1 - Circoscrizioni territoriali al 24 ottobre 1971	»	9.000
Tomo 2 - Circoscrizioni territoriali alla data di ciascun censimento	»	13.000
Elezioni della Camera dei Deputati, del Senato della Repubblica e del Parlamento Europeo, 3-10 giugno 1979 - Dati sommari	»	3.500
Elezione della Camera dei Deputati, 20 giugno 1976: Vol. I - Risultati per Comune	»	8.000
Vol. II - Voti alle liste e voti ai candidati	»	3.500
Elezione del Senato della Repubblica, 20 giugno 1976: Vol. I - Risultati per Comune	»	7.500
Vol. II - Voti ai candidati	»	3.500
Elezioni amministrative, dal 1975 al 1980	»	3.500
L'attrezzatura alberghiera in Italia al 1° gennaio 1973	»	5.500
Tavole attuariali 1970-72	»	8.000
Il valore della lira dal 1861 al 1981	»	4.000
Indagine sulla struttura delle aziende agricole 1977	»	6.500
2° Rilevazione nazionale sullo stato dell'edilizia scolastica - 8 novembre 1976		
Vol. I - Dati provinciali: Tomo 1 - Totale	»	10.000
Tomo 2 - Comuni capoluoghi	»	10.000
Vol. II - Dati comunali : Tomo 1 - Italia settentrionale	»	13.000
Tomo 2 - Italia centrale, meridionale e insulare	»	13.000
Statistiche sociali - vol. II - 1981	»	7.000
Indagine su alcune specie di alberi da frutto (Melo, Pero, Pesco, Arancio) - 1977	»	8.500
Rilevazione statistica degli acquedotti e dell'approvvigionamento idrico in Italia - Situazione al 31-12-1975	»	8.000

METODI E NORME

Serie A

n. 15 - Rilevazioni campionarie delle forze di lavoro	L.	2.500
n. 16 - Numeri indici dei prezzi - Base 1976 = 100	»	2.500
n. 17 - Numeri indici delle retribuzioni contrattuali - Base 1975 = 100	»	4.500
n. 18 - Numeri indici del costo di costruzione di un fabbricato residenziale - Base 1976 = 100	»	1.500
n. 19 - Numeri indici dei prezzi dei prodotti venduti e dei beni acquistati dagli agricoltori - Base 1976 = 100	»	2.000
n. 20 - Numeri indici dei prezzi - Base 1980 = 100	»	4.500

Serie B

n. 9 - Istruzioni per la rilevazione statistica del movimento della navigazione marittima	L.	400
n. 10 - Istruzioni per la rilevazione dei dati delle statistiche forestali	»	1.000
n. 14 - Istruzioni per la rilevazione statistica dell'attività edilizia	»	500
n. 15 - Istruzioni per la rilevazione statistica delle opere pubbliche	»	500
n. 18 - Anagrafe della popolazione	»	4.500
n. 19 - Istruzioni per le rilevazioni delle statistiche giudiziarie	»	7.000
n. 20 - Norme tecniche per la rilevazione statistiche dei prezzi all'ingrosso delle merci	»	2.000
n. 21 - Istruzioni per la rilevazione statistica del movimento della popolazione	»	4.000

(*) Per la completa Serie VIII degli Annali e per le altre pubblicazioni speciali cfr. *Catalogo pubblicazioni*.

Segue: METODI E NORME

Serie C	
n. 1 - Circoscrizioni statistiche	L. 1.200
n. 7 - Classificazione delle malattie, traumatismi e cause di morte	» 5.000
n. 8 - Classificazione delle attività economiche	» 6.500
n. 9 - Classificazione delle professioni	» 6.500

NOTE E RELAZIONI

n. 49 - Indagine campionaria sui consumi delle famiglie italiane - Anno 1969	L. 2.500
n. 50 - Indagine sulla fecondità della donna	» 4.000
n. 52 - Il capitale fisso riproducibile delle attività industriali - Anni 1951-1972	» 4.000
n. 53 - Indagine speciale sulle letture in Italia al 6 luglio 1973	» 3.000
n. 54 - Distribuzione per età della popolazione scolastica	» 4.000
n. 56 - Una metodologia di raccordo per le serie statistiche sulle forze di lavoro	» 2.000
n. 57 - Indagine speciale sulle vacanze degli Italiani nel 1978	» 2.500

SUPPLEMENTI AL BOLLETTINO MENSILE DI STATISTICA

Anno 1981	
n. 9 - Rilevazione delle forze di lavoro - Aprile 1981	L. 3.500
n. 10 - Fatturato, prodotto lordo e investimenti delle imprese industriali, commerciali, dei trasporti e comunicazioni nel 1979	» 3.000
n. 11 - Popolazione residente per sesso, età e regione - Anni 1979-1980 e 1981	» 3.000
n. 12 - Statistiche degli esercizi alberghieri ed extralberghieri - Anno 1979	» 3.000
n. 13 - Indagine statistica sulla ricerca scientifica - Consuntivo: anno 1978 e retrospettivi - Previsione: anni 1979-1980	» 2.500
n. 14 - Rilevazione delle forze di lavoro - Luglio 1981	» 3.500
n. 15 - Forze di lavoro e flussi di popolazione - Anni 1979 e 1980	» 4.000
n. 16 - Movimento della navigazione nei porti italiani nell'anno 1980	» 1.500
Anno 1982	
n. 1 - I conti della protezione sociale - Anni 1978-80	L. 3.500
n. 2 - Rilevazione delle forze di lavoro - Ottobre 1981	» 3.500
n. 3 - Rilevazione delle forze di lavoro - Media 1981 - Nord-Centro-Mezzogiorno	» 4.000
n. 4 - La situazione patrimoniale delle grandi imprese - Anno 1979	» 3.000
n. 5 - Rilevazione delle forze di lavoro - Media 1981	» 4.500
n. 6 - Espatriati e rimpatriati - Anno 1980	» 1.500
n. 7 - Movimento e traffico aereo commerciale negli aeroporti italiani - Anni 1977-78-79 e 80	» 2.500

PUBBLICAZIONI SUI RISULTATI DEI CENSIMENTI

2° Censimento generale dell'agricoltura - 25 ottobre 1970	
Vol. I - Dati riassuntivi su alcune principali caratteristiche strutturali delle aziende (dati provvisori)	L. 10.000
Vol. II - Dati sulle caratteristiche strutturali delle aziende (93 fascicoli provinciali, 20 fascicoli regionali ed 1 riepilogo nazionale)	(prezzi vari)
Vol. III - Coltivazioni	L. 9.000
Vol. IV - Bestiame	» 9.000
Vol. V - Impianti, fabbricati e mezzi meccanici - Lavoro ed altri aspetti organizzativi delle aziende	» 15.000
Vol. VI - Dati generali riassuntivi	» 10.000
Vol. VII - Atti del censimento	» 7.000
12° Censimento generale della popolazione - 25 ottobre 1981	
Vol. I - Primi risultati provinciali e comunali sulla popolazione e sulle abitazioni (dati provvisori)	L. 6.500
5° Censimento generale dell'industria e del commercio - 25 ottobre 1971	
Vol. I - Unità locali e addetti - Dati provvisori: Tomo 1 - Dati regionali e provinciali	L. 11.000
Tom. 2 - Dati comunali	» 17.000
Vol. II - Dati sulle caratteristiche strutturali delle imprese e delle unità locali (94 fascicoli provinciali, 20 fascicoli regionali ed un riepilogo nazionale)	(prezzi vari)
Vol. III - Industrie: Tomo 1 - Imprese	L. 13.000
Tom. 2 - Unità locali	» 17.000
Vol. IV - Commercio e servizi	» 16.000
Vol. V - Trasporti e comunicazioni	» 7.000
Vol. VI - Credito, assicurazione, imprese finanziarie di controllo e gestioni esattoriali	» 6.500
Vol. VII - Artigianato	» 13.000
Vol. VIII - Dati generali riassuntivi: Tomo 1 - Imprese	» 12.000
Tom. 2 - Unità locali	» 17.000
Vol. IX - Atti del censimento	» 6.500