



MINISTERO DI AGRICOLTURA, INDUSTRIA E COMMERCIO

DIREZIONE GENERALE DELLA STATISTICA E DEL LAVORO

UFFICIO DI STATISTICA AGRARIA

CATASTO AGRARIO

DEL

REGNO D'ITALIA

Volume III — Fascicolo unico

COMPARTIMENTO DEL VENETO



ROMA

TIPOGRAFIA NAZIONALE DI G. BERTERO E C.

Via Umbria

1915

REGIONI E ZONE AGRARIE DEL VENETO

SEGNI CONVENZIONALI

- Regione di montagna
- " " collina
- " " pianura
- Confini di Provincia
- " " Zona

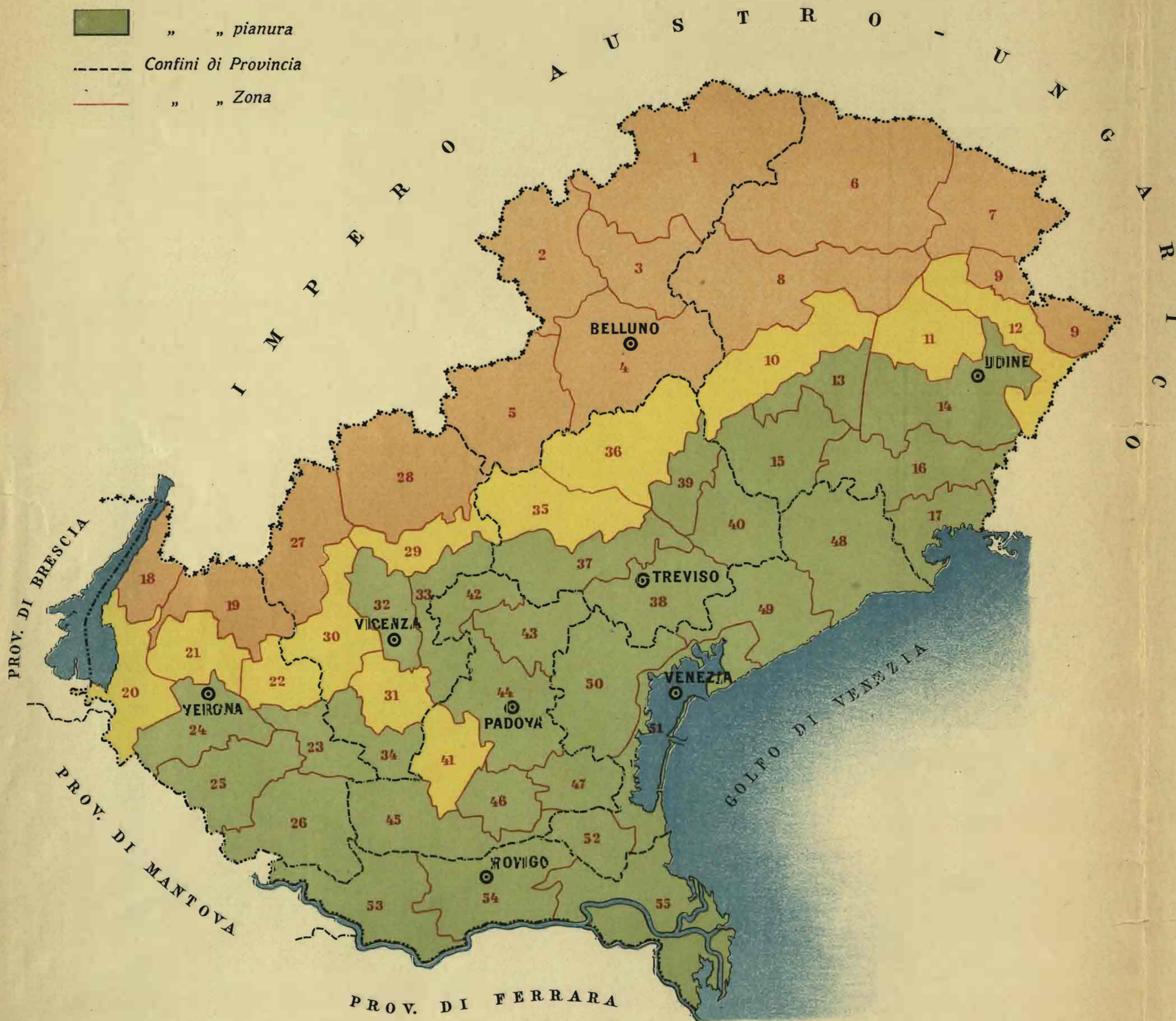

Scala 1: 1,000,000.

PROVINCIA DI BELLUNO.

Regione unica di montagna.

1. Zona dell'Alto Piave (Cadore).
2. Zona del Cordevole (Agordino).
3. Zona del Maè e del Piave (Zoldano).
4. Zona del Bellunese e dell'Alpago.
5. Zona del Cison e del Piave (Feltrino).

PROVINCIA DI UDINE.

Regione di montagna.

6. Zona della Carnia.
7. Zona del Canal del Ferro.
8. Zona delle Prealpi Carniche.
9. Zona Montana Orientale dell'Alta Slavia.

Regione di collina.

10. Zona Pedemontana e Collinare occidentale.
11. Zona Collinare del Friuli Centrale.
12. Zona Pedemontana e Collinare orientale.

Regione di pianura.

13. Zona di Media Pianura del Tagliamento, Meduna e Cellina.
14. Zona di Pianura del Medio Friuli.
15. Zona di Pianura Media e Bassa dell'estremo Friuli occidentale.
16. Zona della Strada Alta e Alto Distretto di San Vito al Tagliamento.
17. Zona della Bassa Friulana.

PROVINCIA DI VERONA.

Regione di montagna.

18. Zona di Montagna Occidentale (tra il Garda e l'Adige).
19. Zona di Montagna Orientale (tra l'Adige e il Chiampo).

Regione di collina.

20. Zona di Collina Occidentale (Anfiteatro morenico veronese del Garda).
21. Zona di Collina Centrale (tra l'Adige e la Valle di Mezzane).
22. Zona di Collina Orientale (tra la Valle di Mezzane e l'Alpone).

Regione di pianura.

23. Zona della Pianura Veronese Superiore a sinistra dell'Adige.
24. Zona della Pianura Veronese Superiore a destra dell'Adige.
25. Zona della Pianura Veronese Media a destra dell'Adige.
26. Zona della Pianura Veronese Inferiore.

PROVINCIA DI VICENZA.

Regione di montagna.

27. Zona di Montagna Occidentale (tra il Chiampo e l'Astico).
28. Zona di Montagna Orientale (tra l'Astico e il Brenta).

Regione di collina.

29. Zona di Collina Orientale (tra l'Astico e il Brenta).
30. Zona di Collina Occidentale (del Chiampo, dell'Agno e del Timonchio).
31. Zona dei Colli Berici.

Regione di pianura.

32. Zona di Pianura Settentrionale (Bacchiglione - Astico).
33. Zona di Pianura Orientale (Tesina - Brenta).
34. Zona di Pianura Meridionale (del Guà e del Bisatto).

PROVINCIA DI TREVISO.

Regione di collina.

35. Zona di Collina Occidentale (a destra del Piave).
36. Zona di Collina Orientale (a sinistra del Piave).

Regione di pianura.

37. Zona di Pianura Occidentale superiore (a destra del Piave).
38. Zona di Pianura Occidentale inferiore (a destra del Piave).
39. Zona di Pianura Orientale superiore (a sinistra del Piave).
40. Zona di Pianura Orientale inferiore (a sinistra del Piave).

PROVINCIA DI PADOVA.

Regione di collina.

41. Zona dei Colli Euganei.

Regione di pianura.

42. Zona irrigua del Brenta.
43. Zona asciutta del Brenta e del Musone.
44. Zona asciutta del Brenta e del Bacchiglione.
45. Zona cerealicola dell'Adige e del Gorzone.
46. Zona viticola dell'Adige e del Gorzone.
47. Zona del Basso Brenta.

PROVINCIA DI VENEZIA.

Regione unica di pianura.

48. Zona litoranea fra il Tagliamento e il Livenza.
49. Zona litoranea del Piave.
50. Zona litoranea del Dese e del Brenta.
51. Zona lagunare.
52. Zona litoranea dell'Adige.

PROVINCIA DI ROVIGO.

Regione unica di pianura.

53. Zona dell'Alto Polesine.
54. Zona del Medio Polesine.
55. Zona del Basso Polesine.

COMPARTIMENTO DEL VENETO CARTA

delle Province di PADOVA, ROVIGO, TREVISO, VENEZIA, VERONA e VICENZA

con i confini

delle Zone agrarie e dei Territori comunali

in esse compresi

Publicata dall' Ufficio di Statistica agraria presso il Ministero di Agricoltura, Industria e Commercio
a corredo del Catasto agrario del Regno d' Italia

Confini di Provincia Confini delle Zone agrarie
id. di Comune

Scala 1 : 250.000
(1 centim. = 2500 metri)

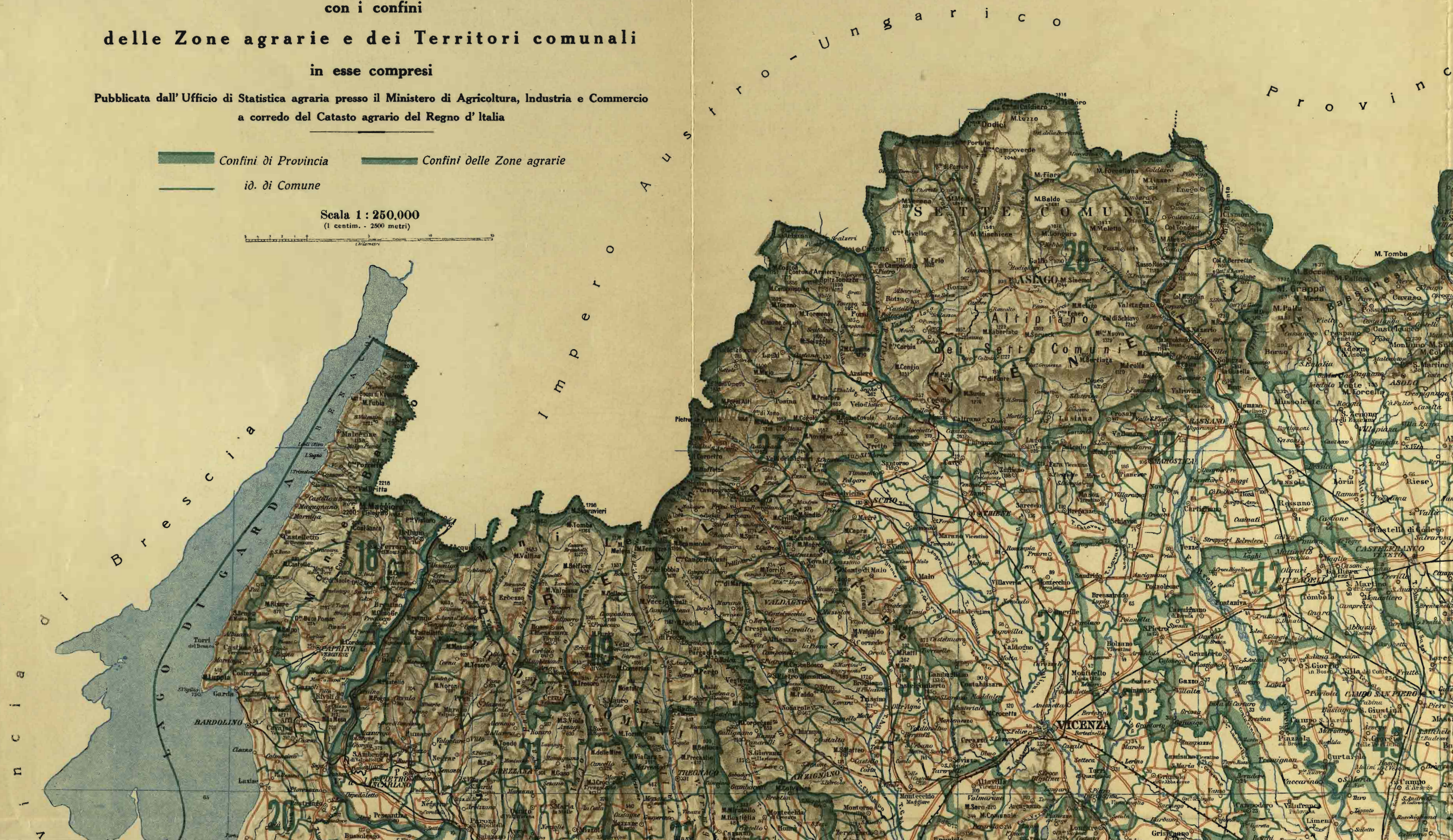
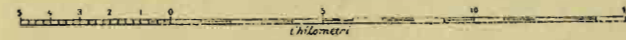

PROVINCIA
VERONA
PADOVA
VICENZA
TREVISO
ROVERETO
PADOVA





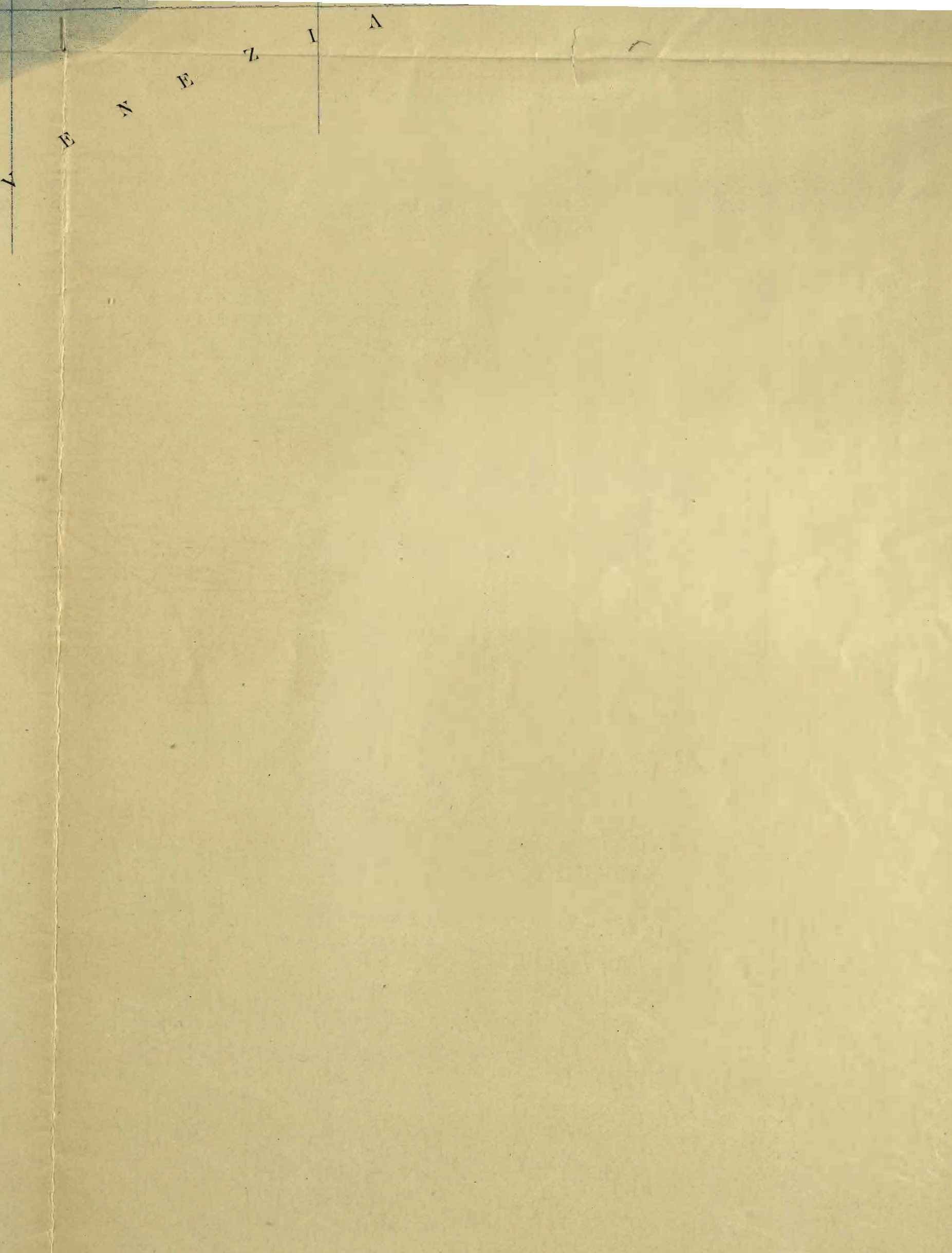

COMPARTIMENTO DEL VENETO CARTA

delle Province di BELLUNO e UDINE

con i confini

delle Zone agrarie e dei Territori comunali

in esse compresi

Publicata dall' Ufficio di Statistica agraria presso il Ministero di Agricoltura, Industria e Commercio
a corredo del Catasto agrario del Regno d' Italia

 Confini di Provincia  Confini delle Zone agrarie
 id. di Comune

Scala 1 : 250.000
(1 centim. = 2500 metri)

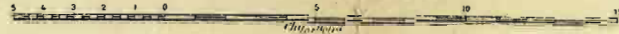

I
m
p

Prov. di Vicenza

P
r
o
v
i
n
c
i
a
d
i
T
r
e
v
i
s
o





I
M
D
E
T
O
A
L
S
I
O
C



PROVINCIA di Udine