

**3°**

**censimento generale  
dell'agricoltura**

24 ottobre 1982

**volume II**

---

**caratteristiche strutturali  
delle aziende agricole**

tomo 1 - fascicoli provinciali

---

**48 - FIRENZE**



**Istat**

Istituto Centrale di Statistica

roma 1985

Al fine di favorire la diffusione e l'utilizzazione dei dati e delle informazioni, l'ISTAT autorizza la riproduzione parziale o totale del contenuto del presente volume con la citazione della fonte.



# indice

## CARTA PLANIMETRICA

### Introduzione

1. Premessa . . . . .	pag.	XIII
2. Definizioni . . . . .	»	XIV
Azienda agricola, forestale e zootecnica (pag. XIV) - Campo di osservazione (pag. XV) - Forma di conduzione (pag. XV) - Titolo di possesso dei terreni (pag. XVI) - Forma giuridica (pag. XVI) - Superfici dell'azienda (pag. XVII) - Coltivazioni (pag. XVII) - Irrigazione (pag. XXI) - Allevamenti (pag. XXII) - Mezzi meccanici e impianti (pag. XXIII) - Fabbricati rurali e abi- tazioni (pag. XXIII) - Lavoro (pag. XXIV) - Partecipazione a cooperative agricole o ad orga- nismi associativi simili e vincoli contrattuali (pag. XXVII)		
3. Avvertenze alle tavole . . . . .	»	XXVII
4. Qualità dei dati . . . . .	»	XXIX
5. Dati di confronto censimenti 1982-1970 . . . . .	»	XXXIV
6. Diffusione dei dati . . . . .	»	XXXVII

## TABELLA SINOTTICA



### Parte prima - dati provinciali

Tavola 1	— Aziende per frammentazione in corpi di terreno, classe di superficie totale, classe di superficie agricola utilizzata (SAU) forma di conduzione e zona altimetrica . . . . .	pag.	3
Tavola 2	— Aziende e relativa superficie per forma giuridica, classe di superficie totale, classe di superficie agricola utilizzata (SAU) e zona altimetrica		
	A — Totale . . . . . »		4
	B — Montagna . . . . . »		5
	C — Collina . . . . . »		6
	D — Pianura . . . . . »		7
Tavola 3	— Aziende per forma di conduzione, classe di superficie totale, titolo di possesso della superficie totale e zona altimetrica		
	A — Totale . . . . . »		8
	B — Montagna . . . . . »		10
	C — Collina . . . . . »		12
	D — Pianura . . . . . »		14
Tavola 4	— Aziende per forma di conduzione, classe di superficie totale, titolo di possesso della superficie agricola utilizzata (SAU) e zona altimetrica		
	A — Totale . . . . . »		16
	B — Montagna . . . . . »		18
	C — Collina . . . . . »		20
	D — Pianura . . . . . »		22
Tavola 5	— Aziende e superficie delle principali coltivazioni per classe di superficie totale, forma di utilizzazione dei terreni e zona altimetrica		
	A — Totale		
	<i>Aziende</i> . . . . . »		24
	<i>Superficie investita</i> . . . . . »		25
	B — Montagna		
	<i>Aziende</i> . . . . . »		26
	<i>Superficie investita</i> . . . . . »		27
	C — Collina		
	<i>Aziende</i> . . . . . »		28
	<i>Superficie investita</i> . . . . . »		29
	D — Pianura		
	<i>Aziende</i> . . . . . »		30
	<i>Superficie investita</i> . . . . . »		31

<b>Tavola 6</b>	<b>— Aziende e superficie delle principali coltivazioni per classe di superficie agricola utilizzata (SAU), forma di utilizzazione dei terreni e zona altimetrica</b>	
	<b>A — Totale</b>	
	<i>Aziende</i> . . . . .	pag. 32
	<i>Superficie investita</i> . . . . .	» 33
	<b>B — Montagna</b>	
	<i>Aziende</i> . . . . .	» 34
	<i>Superficie investita</i> . . . . .	» 35
	<b>C — Collina</b>	
	<i>Aziende</i> . . . . .	» 36
	<i>Superficie investita</i> . . . . .	» 37
	<b>D — Pianura</b>	
	<i>Aziende</i> . . . . .	» 38
	<i>Superficie investita</i> . . . . .	» 39
<b>Tavola 7</b>	<b>— Aziende che praticano l'irrigazione e relativa superficie irrigata, per classe di superficie totale, classe di superficie agricola utilizzata (SAU), forma di conduzione e zona altimetrica</b>	
	<b>A — Totale</b> . . . . .	» 40
	<b>B — Montagna</b> . . . . .	» 41
	<b>C — Collina</b> . . . . .	» 42
	<b>D — Pianura</b> . . . . .	» 43
<b>Tavola 8</b>	<b>— Aziende che praticano l'irrigazione secondo il tipo di approvvigionamento dell'acqua irrigua, per classe di superficie totale, classe di superficie agricola utilizzata (SAU), forma di conduzione e zona altimetrica</b>	
	. . . . .	» 44
<b>Tavola 9</b>	<b>— Aziende che praticano l'irrigazione secondo il sistema di irrigazione, superficie delle principali coltivazioni irrigate e aziende che praticano la fertirrigazione per classe di superficie totale, classe di superficie agricola utilizzata (SAU), forma di conduzione e zona altimetrica</b>	
	. . . . .	» 45
<b>Tavola 10</b>	<b>— Aziende con allevamenti per specie di bestiame, forma di conduzione, classe di superficie totale e zona altimetrica</b>	
	<b>A — Totale</b>	
	<i>Aziende</i> . . . . .	» 46
	<i>Capi</i> . . . . .	» 47
	<b>B — Montagna</b>	
	<i>Aziende</i> . . . . .	» 48
	<i>Capi</i> . . . . .	» 49
	<b>C — Collina</b>	
	<i>Aziende</i> . . . . .	» 50
	<i>Capi</i> . . . . .	» 51
	<b>D — Pianura</b>	
	<i>Aziende</i> . . . . .	» 52
	<i>Capi</i> . . . . .	» 53

Tavola 11 — Aziende con allevamenti per classe di superficie totale, specie e categoria di bestiame e zona altimetrica		
A — Totale	. . . . .	pag. 54
B — Montagna	. . . . .	» 55
C — Collina	. . . . .	» 56
D — Pianura	. . . . .	» 57
Tavola 12 — Numero di capi di bestiame per classe di superficie totale, specie e categoria di bestiame e zona altimetrica		
A — Totale	. . . . .	» 58
B — Montagna	. . . . .	» 59
C — Collina	. . . . .	» 60
D — Pianura	. . . . .	» 61
Tavola 13 — Aziende con bovini per numero di capi, classe di superficie totale, forma di conduzione e zona altimetrica		» 62
Tavola 14 — Aziende con vacche da latte per numero di capi, classe di superficie totale, forma di conduzione e zona altimetrica		» 63
Tavola 15 — Aziende con suini per numero di capi, classe di superficie totale, forma di conduzione e zona altimetrica		» 64
Tavola 16 — Aziende con galline da uova per numero di capi, classe di superficie totale, forma di conduzione e zona altimetrica		» 65
Tavola 17 — Aziende con polli da carne per numero di capi, classe di superficie totale, forma di conduzione e zona altimetrica		» 66
Tavola 18 — Aziende che utilizzano mezzi meccanici per titolo di possesso dei mezzi meccanici, classe di superficie totale, classe di superficie agricola utilizzata (SAU), forma di conduzione, numero di giornate di lavoro e zona altimetrica		» 67
Tavola 19 — Aziende che utilizzano i principali mezzi meccanici di uso agricolo per titolo di possesso dei mezzi meccanici e zona altimetrica		
A — Totale	. . . . .	» 68
B — Montagna	. . . . .	» 68
C — Collina	. . . . .	» 69
D — Pianura	. . . . .	» 69
Tavola 20 — Aziende che utilizzano i principali mezzi meccanici di uso agricolo per classe di superficie agricola utilizzata (SAU) e zona altimetrica		
A — Totale	. . . . .	» 70
B — Montagna	. . . . .	» 71
C — Collina	. . . . .	» 72
D — Pianura	. . . . .	» 73

<b>Tavola 21 — Aziende con impianti e fabbricati rurali per classe di superficie totale e zona altimetrica</b>	
A — Totale . . . . .	pag. 74
B — Montagna . . . . .	» 75
C — Collina . . . . .	» 76
D — Pianura . . . . .	» 77
<b>Tavola 22 — Aziende con abitazioni situate nell'azienda per classe di superficie totale e zona altimetrica</b>	
A — Totale . . . . .	» 78
B — Montagna . . . . .	» 79
C — Collina . . . . .	» 80
D — Pianura . . . . .	» 81
<b>Tavola 23 — Giornate di lavoro prestate dalle varie categorie di manodopera agricola per classe di superficie totale, agricola utilizzata (SAU), forma di conduzione, numero di giornate di lavoro e zona altimetrica</b>	
A — Maschi e femmine . . . . .	» 82
B — Maschi . . . . .	» 83
C — Femmine . . . . .	» 84
<b>Tavola 24 — Manodopera familiare ed a tempo indeterminato che ha lavorato nell'azienda per classe di superficie totale, agricola utilizzata (SAU), forma di conduzione, numero di giornate di lavoro e zona altimetrica</b>	
A — Maschi e femmine . . . . .	» 85
B — Maschi . . . . .	» 86
C — Femmine . . . . .	» 87
<b>Tavola 25 — Aziende per numero di giornate di lavoro, forma di conduzione, classe di superficie totale e zona altimetrica</b>	
A — Totale . . . . .	» 88
B — Montagna . . . . .	» 89
C — Collina . . . . .	» 90
D — Pianura . . . . .	» 91
<b>Tavola 26 — Aziende secondo l'attività lavorativa aziendale ed extraaziendale del conduttore per classe di superficie totale, agricola utilizzata (SAU), forma di conduzione, numero di giornate di lavoro e zona altimetrica</b>	
A — Attività prevalentemente presso l'azienda . . . . .	» 92
B — Attività prevalentemente extraaziendale . . . . .	» 93
<b>Tavola 27 — Conduttori per classe di età e sesso, classe di superficie totale dell'azienda, classe di superficie agricola utilizzata (SAU), forma di conduzione, numero di giornate di lavoro e zona altimetrica</b>	
A — Maschi e femmine . . . . .	» 94
B — Maschi . . . . .	» 95
C — Femmine . . . . .	» 96

Tavola 28 — Capi azienda che sono nello stesso tempo conduttori secondo il titolo di studio, per classe di superficie agricola utilizzata (SAU), forma di conduzione, numero di giornate di lavoro, classe di età del capo azienda e zona altimetrica . . . . .	pag.	97
Tavola 29 — Aziende che partecipano a cooperative agricole o ad organismi associativi simili per classe di superficie totale, tipo di operazione svolta nell'ambito dei rapporti associativi e zona altimetrica		
A — Totale . . . . .	»	98
B — Montagna . . . . .	»	98
C — Collina . . . . .	»	99
D — Pianura . . . . .	»	99
Tavola 30 — Aziende per classe di superficie totale, vendita dei prodotti, vincolo contrattuale per la produzione e la vendita, contabilità aziendale e zona altimetrica		
A — Totale . . . . .	»	100
B — Montagna . . . . .	»	100
C — Collina . . . . .	»	101
D — Pianura . . . . .	»	101
<b>Parte seconda — dati comunali</b>		
Tavola 31 — Aziende e relativa superficie totale per forma di conduzione e comune . . . . .	»	104
Tavola 32 — Aziende e relativa superficie totale per classe di superficie totale e comune . . . . .	»	106
Tavola 33 — Aziende e relativa superficie agricola utilizzata per classe di superficie agricola utilizzata (SAU) e comune . . . . .	»	108
Tavola 34 — Ripartizione della superficie aziendale secondo l'utilizzazione dei terreni per comune . . . . .	»	110
Tavola 35 — Aziende con seminativi per principali coltivazioni e comune . . . . .	»	111
Tavola 36 — Aziende con coltivazioni legnose agrarie per principali coltivazioni e comune . . . . .	»	112
Tavola 37 — Aziende con allevamenti per principali categorie di bestiame e comune . . . . .	»	113
Tavola 38 — Aziende che utilizzano i principali mezzi meccanici di uso agricolo per comune . . . . .	»	114

Tavola 39 — Giornate di lavoro prestate dalle varie categorie di manodopera agricola per comune . . . . .	pag.	115
Tavola 40 — Aziende secondo l'attività lavorativa aziendale ed extraaziendale del conduttore per comune . . . . .	»	116

**Parte terza — dati provinciali concernenti le aziende  
del "campo di osservazione CEE"**

Tavola 41 — Aziende per forma di conduzione, classe di superficie totale, titolo di possesso della superficie totale e zona altimetrica		
A — Totale . . . . .	»	118
B — Montagna . . . . .	»	120
C — Collina . . . . .	»	122
D — Pianura . . . . .	»	124
Tavola 42 — Aziende e superficie delle principali coltivazioni per classe di superficie totale, forma di utilizzazione dei terreni e zona altimetrica		
A — Totale		
<i>Aziende</i> . . . . .	»	126
<i>Superficie investita</i> . . . . .	»	127
B — Montagna		
<i>Aziende</i> . . . . .	»	128
<i>Superficie investita</i> . . . . .	»	129
C — Collina		
<i>Aziende</i> . . . . .	»	130
<i>Superficie investita</i> . . . . .	»	131
D — Pianura		
<i>Aziende</i> . . . . .	»	132
<i>Superficie investita</i> . . . . .	»	133
Tavola 43 — Aziende e superficie delle principali coltivazioni per classe di superficie agricola utilizzata (SAU), forma di utilizzazione dei terreni e zona altimetrica		
A — Totale		
<i>Aziende</i> . . . . .	»	134
<i>Superficie investita</i> . . . . .	»	135
B — Montagna		
<i>Aziende</i> . . . . .	»	136
<i>Superficie investita</i> . . . . .	»	137
C — Collina		
<i>Aziende</i> . . . . .	»	138
<i>Superficie investita</i> . . . . .	»	139
D — Pianura		
<i>Aziende</i> . . . . .	»	140
<i>Superficie investita</i> . . . . .	»	141

Tavola 44 — Aziende con allevamenti per specie di bestiame, forma di conduzione, classe di superficie totale e zona altimetrica

A — Totale									
	<i>Aziende</i>	.	.	.	.	.	.	.	pag. 142
	<i>Capi</i>	.	.	.	.	.	.	.	» 143
B — Montagna									
	<i>Aziende</i>	.	.	.	.	.	.	.	» 144
	<i>Capi</i>	.	.	.	.	.	.	.	» 145
C — Collina									
	<i>Aziende</i>	.	.	.	.	.	.	.	» 146
	<i>Capi</i>	.	.	.	.	.	.	.	» 147
D — Pianura									
	<i>Aziende</i>	.	.	.	.	.	.	.	» 148
	<i>Capi</i>	.	.	.	.	.	.	.	» 149

Tavola 45 — Aziende che utilizzano i principali mezzi meccanici di uso agricolo per titolo di possesso dei mezzi meccanici e zona altimetrica

A — Totale	.	.	.	.	.	.	.	.	» 150
B — Montagna	.	.	.	.	.	.	.	.	» 150
C — Collina	.	.	.	.	.	.	.	.	» 151
D — Pianura	.	.	.	.	.	.	.	.	» 151

Tavola 46 — Giornate di lavoro prestate dalle varie categorie di manodopera agricola per classe di superficie totale, agricola utilizzata (SAU), forma di conduzione, numero di giornate di lavoro e zona altimetrica

A — Maschi e femmine	.	.	.	.	.	.	.	.	» 152
B — Maschi	.	.	.	.	.	.	.	.	» 153
C — Femmine	.	.	.	.	.	.	.	.	» 154

Tavola 47 — Aziende per numero di giornate di lavoro, forma di conduzione, classe di superficie totale e zona altimetrica

A — Totale	.	.	.	.	.	.	.	.	» 155
B — Montagna	.	.	.	.	.	.	.	.	» 156
C — Collina	.	.	.	.	.	.	.	.	» 157
D — Pianura	.	.	.	.	.	.	.	.	» 158

### Appendice

A — Titolo delle tavole disponibili, per provincia e zona altimetrica

B — Elenco delle coltivazioni

C — Definizioni di alcuni mezzi meccanici

D — Definizioni di alcuni impianti

Fac-simile del *Questionario di azienda*

COMUNI DELLA PROVINCIA

N. D'ORDINE		DENOMINAZIONE
alfabetico	geografico (a)	
1	34	Bagno a Ripoli
2	6	Barberino di Mugello
3	51	Barberino Val d'Elsa
4	11	Borgo San Lorenzo
5	15	Calenzano
6	21	Campi Bisenzio
7	5	Cantagallo
8	30	Capraia e Limite
9	19	Carmignano
10	44	Castelfiorentino
11	29	Cerreto Guidi
12	48	Certaldo
13	17	Dicomano
14	36	Empoli
15	23	Fiesole
16	45	Figline Valdarno
17	33	Firenze
18	1	Firenzuola
19	28	Fucecchio
20	47	Gambassi Terme
21	50	Greve in Chianti
22	40	Impruneta
23	42	Incisa in Val d'Arno
24	31	Lastra a Signa
25	18	Londa
26	4	Marradi
27	46	Montaione
28	37	Montelupo Fiorentino
29	8	Montemurlo
30	38	Montespertoli
31	2	Palazzuolo sul Senio
32	35	Pelago
33	20	Poggio a Caiano
34	24	Pontassieve
35	14	Prato
36	43	Reggello
37	41	Rignano sull'Arno
38	25	Rufina
39	39	San Casciano in Val di Pesa
40	13	San Godenzo
41	10	San Piero a Sieve
42	32	Scandicci
43	7	Scarperia
44	22	Sesto Fiorentino
45	27	Signa
46	49	Tavarnelle Val di Pesa
47	16	Vaglia
48	9	Vaiano
49	3	Vernio
50	12	Vicchio
51	26	Vinci

(a) Dall'alto in basso, procedendo da sinistra a destra.



# PROVINCIA DI FIRENZE

## CIRCOSCRIZIONI COMUNALI AL 25 OTTOBRE 1981

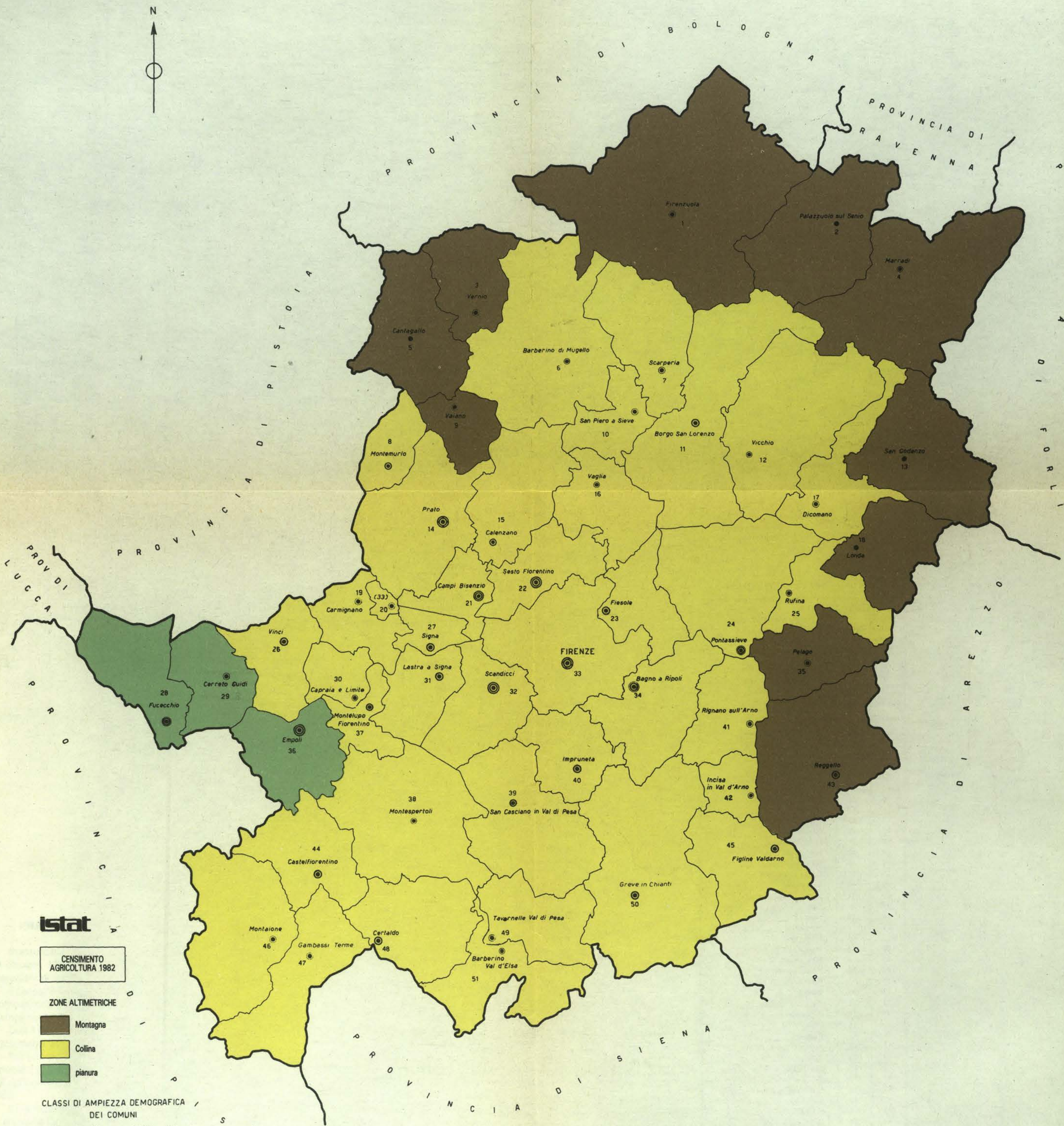

**Istat**

CENSIMENTO AGRICOLTURA 1982

**ZONE ALTIMETRICHE**

- Montagna
- Collina
- pianura

**CLASSI DI AMPIEZZA DEMOGRAFICA DEI COMUNI**

- Comuni fino a 3.000 abitanti
- ◉ » da 3.001 » 10.000 »
- ◉ » » 10.001 » 20.000 »
- ◉ » » 20.001 » 30.000 »
- ◉ » » 30.001 » 100.000 »
- ◉ » con oltre 100.000 »

**SEGNI CONVENZIONALI**

- Confine di provincia
- » » comune







# introduzione

## 1. — PREMESSA

In attuazione della legge 18 dicembre 1980, n. 864, e delle relative norme di esecuzione (D.P.R. 19 ottobre 1982, n. 768), dal 24 ottobre al 30 novembre 1982 hanno avuto luogo in Italia le operazioni di raccolta dei dati del 3° Censimento generale dell'agricoltura.

Il censimento è stato attuato nel quadro del programma del censimento mondiale dell'agricoltura promosso dall'Organizzazione delle Nazioni Unite per l'alimentazione e l'agricoltura (F.A.O.) ed in adempimento dei regolamenti 218/78 e 449/82 del Consiglio delle Comunità Europee.

Con il censimento sono state rilevate anche alcune notizie particolari sulla vite, in attuazione dei regolamenti 357/79 e 3719/81 del Consiglio delle Comunità Europee.

Per una più completa conoscenza delle modalità tecniche, organizzative ed esecutive del censimento, si rimanda al fascicolo dell'Istituto Centrale di Statistica — 3° Censimento generale dell'agricoltura, 24 ottobre 1982 — *Disposizioni ed Istruzioni per gli Organi periferici* — Roma, 1982.

Il piano di rilevazione del censimento è stato predisposto sulla base delle proposte formulate da un'apposita Commissione di studio istituita presso l'Istituto Centrale di Statistica della quale hanno fatto parte docenti universitari e rappresentanti di Amministrazioni Pubbliche e di Organizzazioni di categoria.

Il piano di pubblicazione, secondo quanto annunciato nell'incontro organizzato da ISTAT e regioni su *«Le informazioni dai censimenti: il 3° Censimento generale dell'agricoltura 1982»* (Bari 24 marzo 1983), allorché ne furono illustrate le linee fondamentali, che risulta modificato rispetto al '70 in particolare per quanto riguarda la disponibilità dei risultati in funzione delle diverse aggregazioni territoriali, si articola nel modo seguente:

Volume I — **Primi risultati provinciali e comunali (luglio 1983)**

**Volume II — Caratteristiche strutturali delle aziende agricole**

Tomo 1 — Fascicoli provinciali (95 fascicoli)

Tomo 2 — Fascicoli regionali (19 fascicoli)

Tomo 3 — Fascicolo nazionale

**Volume III — Atti del Censimento.**

È previsto, inoltre, un volume dedicato ad una relazione illustrativa ed interpretativa dei risultati del censimento.

Due appositi volumi, infine, conterranno i risultati della **Indagine sulle superfici a vite** le cui particolari notizie sono state assunte con il censimento:

**Volume I — Caratteristiche delle aziende viticole**

Tomo 1 — Dati provinciali, regionali e nazionali

Tomo 2 — Dati comunali

**Volume II — Caratteristiche dei vitigni****2. — DEFINIZIONI****AZIENDA AGRICOLA, FORESTALE E ZOOTECNICA**

*Unità tecnico-economica costituita da terreni, anche in appezzamenti non contigui ed eventualmente da impianti ed attrezzature varie, in cui si attua la produzione agraria, forestale o zootecnica ad opera di un conduttore, e cioè persona fisica, società od ente che ne sopporta il rischio sia da solo (conduttore coltivatore o conduttore con salariati e/o compartecipanti), sia in associazione ad un mezzadro o colono parziario.*

Tra le aziende agricole sono comprese anche le **aziende senza terreno agrario**, intendendosi per tali:

a) le aziende zootecniche nelle quali si attua l'allevamento del bestiame senza utilizzazione di terreno agrario (es: allevamenti intensivi di bovini, allevamenti di suini annessi a caseifici industriali, allevamenti avicoli intensivi);

b) le aziende zootecniche che praticano l'allevamento di bestiame utilizzando terreni pascolativi appartenenti a Comuni, ad altri enti pubblici od a privati, senza che i terreni possano configurarsi come elementi costitutivi di dette aziende.

Le aziende sono state individuate e, quindi, censite nel Comune in cui sono ubicati i terreni. Nel caso di aziende i cui terreni erano situati in due o più Comuni, esse sono state censite dal Comune in cui si trovava il centro aziendale, ove esisteva, oppure la maggior parte dei terreni.

Poiché da un lato le superfici non appartenenti alle aziende agricole sono state escluse dal censimento e dall'altro una parte della superficie aziendale poteva essere situata in Comuni limitrofi, la superficie territoriale del Comune di censimento non corrisponde alla somma delle superfici totali delle aziende.

## CAMPO DI OSSERVAZIONE

**Comprende tutte le aziende agricole, forestali e zootecniche, di qualsiasi ampiezza e da chiunque condotte.**

Rientrano nel suddetto campo di osservazione anche:

- a) le aziende agricole degli istituti di ricerca, degli ospedali, delle cliniche, delle comunità religiose, delle scuole, dei penitenziari e delle imprese industriali;
- b) gli allevamenti di tori e verri per la riproduzione, gli allevamenti di cavalli, i centri di incubazione;
- c) le aziende agricole costituite da prati permanenti o pascoli condotti dall'amministrazione comunale (ad es.: terreni messi a disposizione, generalmente dietro retribuzione, per l'utilizzazione da parte di animali appartenenti ad altre aziende).

Sono, invece, **esclusi dal campo di osservazione del censimento:**

- a) i terreni non utilizzati per la produzione agricola, forestale o zootecnica (es.: terreni destinati ad aree fabbricabili, ecc.);
- b) le aziende completamente abbandonate, per emigrazione del conduttore o per altre cause, anche se i terreni danno luogo ancora ad una produzione spontanea;
- c) i parchi ed i giardini ornamentali a chiunque appartenenti, salvo il caso in cui gli stessi siano situati all'interno di aziende agricole;
- d) gli orti familiari, generalmente annessi alle abitazioni, salvo il caso in cui la persona che ne dispone sia anche conduttore di azienda agricola, dovendosi allora l'orto considerare come parte integrante dell'azienda stessa;
- e) i piccoli allevamenti a carattere familiare, costituiti da uno o due capi di bestiame suino, ovino, caprino o da pochi animali da cortile (polli, tacchini, oche, conigli, ecc.) utilizzati normalmente per il consumo familiare, salvo il caso in cui la persona che ne dispone sia anche conduttore di azienda agricola, dovendosi allora considerare tali allevamenti come parte integrante dell'azienda stessa.

Inoltre, **non costituiscono aziende agricole:** le scuderie, i terreni per l'esercizio dei cavalli da corsa, gli allevamenti di cani, i centri di commercio del bestiame ed i macelli che non praticano l'allevamento del bestiame.

## FORMA DI CONDUZIONE (rapporti tra impresa e lavoro)

I rapporti tra il conduttore e le forze di lavoro aziendali si specificano nei seguenti tipi:

- a) **Conduzione diretta del coltivatore**, quando il conduttore presta egli stesso lavoro manuale nell'azienda, da solo o con l'aiuto di familiari, indipendentemente dall'entità del lavoro fornito da eventuale manodopera salariale, la quale può anche risultare prevalente rispetto a quella prestata dal conduttore e dai suoi familiari;
- b) **Conduzione con salariati e/o compartecipanti (in economia)**, quando il conduttore impiega per i lavori manuali dell'azienda esclusivamente manodopera fornita da operai a tempo indeterminato o a tempo determinato (salariati fissi ed assimilati, braccianti, giornalieri e simili) e/o

compartecipanti, mentre la sua opera e quella dei familiari è rivolta, in generale, alla direzione dell'azienda nei riguardi dei vari aspetti tecnico-organizzativi;

c) **Conduzione a colonia parziaria appoderata (mezzadria)**, quando una persona fisica o giuridica (concedente) affida un podere a un capo famiglia il quale si impegna ad eseguire, con l'aiuto dei familiari (famiglia colonica), tutti i lavori che il podere richiede, sostenendo parte delle spese necessarie;

d) **Altra forma di conduzione**, che comprende tutti gli altri tipi di rapporti di conduzione non classificabili tra quelli sopra indicati. In particolare, con detta forma di conduzione il concedente non conferisce un podere — così come si riscontra nelle aziende a colonia parziaria appoderata (mezzadria) ma soltanto uno o più appezzamenti di terreno. Inoltre, il rapporto associativo non si estende ai familiari del colono, sebbene questi, di norma, si avvalga di familiari per i lavori richiesti dal fondo.

#### TITOLO DI POSSESSO DEI TERRENI (rapporti tra impresa e capitale fondiario)

Il titolo di possesso dei terreni fa riferimento ai rapporti che intercorrono tra il conduttore ed il capitale fondiario vale a dire ai titoli in base ai quali il conduttore dispone dei terreni.

Nel caso di colonia parziaria (appoderata o non) il titolo di possesso fa riferimento al concedente.

Sono assimilati alla proprietà: **l'usufrutto, l'enfiteusi, l'assegnazione dei terreni da parte di enti di sviluppo, consorzi e simili, il beneficio parrocchiale, la colonia perpetua.**

All'affitto sono assimilati: **l'affitto misto e l'uso gratuito.**

#### FORMA GIURIDICA

**Persona fisica**, quando l'azienda è condotta da una persona singola o, *pro indiviso*, da più persone legate da vincoli di parentela (es.: nuclei familiari che conducono unitariamente terreni appartenenti a più componenti) o da altri rapporti associativi di natura privatistica (società di fatto, comunanza od affittanza collettiva).

**Comunanza**, quando l'azienda è condotta da una associazione costituita da collettività di famiglie che conducono in forma mutualistica l'azienda agricola costituita, di norma, da terreni pascolativi di proprietà della comunanza stessa.

**Affittanza collettiva**, quando l'azienda è condotta da una associazione di lavoratori agricoli che conducono *pro indiviso* l'azienda agricola costituita, di norma, da estese superfici prese in affitto.

**Cooperativa agricola**, è una associazione tra agricoltori costituita secondo la legislazione vigente, la cui caratteristica fondamentale è la mutualità (stalle sociali, cooperative di conduzione dei terreni, ecc.).

**Ente pubblico**, quando l'azienda è condotta da una persona giuridica di diritto pubblico (Stato, Regioni, Province, Comuni, ecc.), nonché da altri enti ed istituzioni pubbliche non aventi scopo di lucro (ospedali, enti comunali di assistenza, enti ecclesiastici e religiosi, case di pena, scuole agrarie, ecc.).

## SUPERFICI DELL'AZIENDA

**Superficie totale** — area complessiva dei terreni dell'azienda destinati a colture erbacee e/o arboree, inclusi i boschi, la superficie agraria non utilizzata, nonché l'area occupata da parchi e giardini ornamentali, fabbricati, terre sterili, canali, ecc. situati entro il perimetro dei terreni che costituiscono l'azienda.

**Superficie agricola utilizzata (SAU)** — insieme dei terreni investiti a seminativi, orti familiari, prati permanenti e pascoli, coltivazioni legnose agrarie e castagneti da frutto. Essa costituisce pertanto, la superficie investita ed effettivamente utilizzata in coltivazioni propriamente agricole.

**Corpi che costituiscono l'azienda** — per *corpo* si intende una porzione continua di terreno facente parte di un'unica azienda, non interrotto da fattori di discontinuità quali strade, corsi d'acqua, ecc. Non costituiscono, tuttavia, fattori tali da configurare l'esistenza di due o più corpi, piccoli canali, sentieri poderali, muriccioli, siepi, nonché le aree di servizio delle coltivazioni.

## COLTIVAZIONI

I dati delle superfici investite nelle singole coltivazioni fanno riferimento *all'annata agraria 1<sup>o</sup> novembre 1981 — 31 ottobre 1982* e sono stati indicati al netto delle tare (piccoli canali, sentieri poderali, capezzagne, muriccioli, siepi e simili).

Sono state indicate sia le superfici che durante detta annata agraria hanno fornito un raccolto, sia le superfici delle coltivazioni non ancora in produzione. I dati sono stati raccolti distintamente per la superficie investita in «coltivazione principale» e per quella in «coltivazione successiva secondaria».

Per **coltivazione principale** s'intende:

a) *la coltivazione unica*, vale a dire quella che è la sola ad essere praticata su una data superficie nel corso dell'annata agraria di riferimento. Una coltivazione si considera «unica» anche quando è consociata con coltivazioni erbacee aventi carattere accessorio o marginale o colture legnose agrarie presenti in numero trascurabile di piante;

b) *le coltivazioni erbacee consociate* (1) *praticate sui seminativi nudi*. In tal caso ciascuna coltivazione erbacea consociata è stata considerata come «coltivazione principale» per la parte di superficie effettivamente occupata.

Così, ad esempio, se su un ettaro viene praticata la coltivazione consociata del granturco e della patata e la superficie effettivamente occupata dalla coltivazione del granturco è di 0,70 ettari, mentre quella occupata dalla coltivazione della patata è di 0,30 ettari, si sono considerate nella «coltivazione principale» ettari 0,70 in corrispondenza della voce «granturco» ed ettari 0,30 in corrispondenza della voce «patata» come se si trattasse di due coltivazioni uniche;

c) *le coltivazioni legnose agrarie consociate tra loro o con coltivazioni erbacee*. Ciascuna coltivazione è stata considerata come «coltivazione principale» per la parte di superficie effettivamente occupata.

---

(1) **Coltivazioni consociate**: coltivazioni che si trovano durante uno stesso periodo sullo stesso terreno e ciascuna delle quali fornisce un raccolto ben distinto nel corso dell'annata agraria.

Così, ad esempio, se su un ettaro sono compresenti l'olivo ed il mandorlo rappresentati da un numero di piante o di filari rispettivamente per il 60% ed il 40%, si sono indicati ettari 0,60 in corrispondenza della voce «olivo» ed ettari 0,40 in corrispondenza della voce «mandorlo». Così pure, se su un ettaro viene praticata la coltivazione consociata dell'olivo e del frumento duro e la superficie effettivamente occupata dalla coltivazione dell'olivo è di 0,30 ettari comprese le aree di rispetto, mentre quella occupata dalla coltivazione del frumento duro è di 0,70 ettari, sono stati considerati come «coltivazione principale» ettari 0,30 di «olivo» ed ettari 0,70 di «frumento duro».

Nel caso di *consociazione fra coltivazioni erbacee e coltivazioni legnose agrarie con colture boschive* ciascuna coltivazione è stata considerata per la parte di superficie effettivamente occupata;

d) *la coltivazione successiva od intercalare (1) più importante dal punto di vista economico* (valore della produzione annuale). In tal caso la coltivazione è stata considerata «coltivazione principale» per l'intera superficie sulla quale essa è praticata.

Così, ad esempio, se su un ettaro veniva praticata prima la coltivazione del frumento tenero e successivamente la coltivazione di un erbaio e la coltivazione del frumento tenero rappresentava la coltivazione successiva più importante si è indicata l'intera superficie di 1,00 ettari di «frumento tenero» come coltivazione principale e sempre lo stesso ettaro come «coltivazione successiva secondaria» in corrispondenza della voce «erbai».

Per **coltivazione successiva secondaria** si intende *la coltivazione successiva od intercalare meno importante dal punto di vista economico* (valore della produzione annuale). In tal caso, ciascuna coltivazione successiva od intercalare è stata considerata come «coltivazione successiva secondaria» per l'intera superficie su cui essa è stata praticata.

Occorre sottolineare che nel Questionario di azienda, nella colonna relativa alla *coltivazione successiva secondaria* sono state indicate solo le superfici delle coltivazioni successive ed intercalari. Per le coltivazioni consociate la relativa superficie è stata inclusa nella «coltivazione principale» ciascuna per la parte effettivamente occupata.

Al fine di una corretta interpretazione dei dati di superficie delle coltivazioni è da tener presente che, come in precedenza esposto, con il censimento 1982 la determinazione delle superfici delle coltivazioni consociate (vite con olivo, vite con frumento, ecc.), in attuazione di apposito regolamento comunitario, è stata effettuata adottando il criterio cosiddetto del **pro rata** (attribuzione a ciascuna coltivazione della superficie effettivamente occupata).

Nel censimento del 1970 detto criterio fu applicato solo per le consociazioni tra coltivazioni erbacee, mentre per le altre (legnose con erbacee e legnose con legnose) venne adottato quello della prevalenza del valore della produzione annuale. In conseguenza di ciò l'intera superficie consociata venne indicata in coltura principale ed attribuita alla coltivazione più importante dal punto di vista economico; la stessa superficie, inoltre, venne attribuita alle coltivazioni compresenti meno importanti dal punto di vista economico (coltura secondaria). Poiché nel 1970 tale criterio fu applicato anche nel caso di compresenza di essenze forestali con altre forme di utilizzazione e, in particolare, con i pascoli permanenti, ne risulta che, rispetto a detto anno le superfici di tali coltivazioni hanno subito, nel 1982, una variazione in dipendenza anche del criterio di qualificazione.

Avuto riguardo alla utilizzazione dei terreni per singole coltivazioni o per gruppi di coltivazioni considerate, sono state adottate le seguenti definizioni:

**Seminativi** — terreni investiti a coltivazioni erbacee soggetti all'avvicendamento (ad esclusione quindi dei prati permanenti e pascoli), nonché i terreni a riposo.

---

(1) **Coltivazioni successive od intercalari:** coltivazioni praticate e raccolte l'una dopo l'altra su una determinata superficie nel corso dell'annata agraria.



**Ortive in piena aria** — coltivazioni di legumi freschi ed ortaggi praticate all'aperto sia in pieno campo che in orti stabili o industriali. Intendendosi per *coltivazioni ortive di pieno campo*, quando sono in avvicendamento con altre coltivazioni agricole e per *coltivazioni ortive in orti stabili o industriali*, quando sono caratterizzate da un rapido avvicendamento tra di loro e producono ortaggi e legumi freschi normalmente immessi nel commercio.

**Ortive protette** — quelle praticate al coperto per tutto o per la maggior parte del ciclo vegetativo. I dati sono stati raccolti distintamente per le coltivazioni effettuate in serra oppure in tunnels, campane, ecc.:

a) *Serra* — costruzione per la protezione delle coltivazioni di altezza sufficiente per potervi accedere ed eseguirvi le operazioni colturali e che realizza un ambiente artificiale che permette di coltivare piante fuori stagione o piante che esigono speciali condizioni climatiche.

Fra le serre sono comprese sia le installazioni di tipo tradizionale con struttura in muratura o metallica e con copertura di vetro, sia le costruzioni più semplici, generalmente costituite da intelaiatura di legno con copertura di materiale plastico rigido o flessibile estesa sia al tetto sia alle pareti, che di norma si rinnova all'inizio della campagna. Non sono, invece, considerate serre le costruzioni la cui copertura è limitata al tetto, dato che tale sistema non realizza quella differenza tra condizioni ambientali interne ed esterne che è caratteristica delle serre vere e proprie;

b) *Tunnels* — coperture installate allo scopo di proteggere file di piante;

c) *Campane* — coperture installate allo scopo di proteggere singole piante. Sono comprese le superfici coperte da cassoni fissi e mobili.

**Foraggiere avvicendate** — sono compresi i *prati avvicendati*, vale a dire le coltivazioni foraggiere erbacee in avvicendamento che occupano il terreno per più annate agrarie consecutive (al massimo fino a cinque anni) e che sono costituite generalmente da leguminose, pure o in miscuglio, nonché gli *erbai*, vale a dire le coltivazioni foraggiere erbacee in *avvicendamento* che occupano il terreno al massimo per un'annata agraria (veccia, trifoglio incarnato, cereali in erba ed a maturazione cerosa, ecc.).

**Orti familiari** — piccole superfici utilizzate essenzialmente per la produzione di ortaggi, legumi freschi, patate, ecc. destinati, di norma, ad essere consumati dalla famiglia del conduttore o da altre persone che lavorano nell'azienda. Su tali superfici possono essere eventualmente presenti anche altre coltivazioni erbacee e/o alcune piante legnose agrarie.

**Prati permanenti e pascoli** — coltivazioni foraggiere erbacee fuori avvicendamento che occupano il terreno per un periodo superiore a cinque anni.

Si ha il *prato permanente* quando il foraggio viene, di norma, raccolto mediante falciatura; si ha il *pascolo* quando, invece, il foraggio viene utilizzato, di regola, soltanto dal bestiame pascolante.

**Coltivazioni legnose agrarie** — comprendono le coltivazioni fuori avvicendamento che occupano il terreno per un lungo periodo di tempo e che possono durare molti anni prima di essere rinnovate.

#### Vite:

a) *Uva per la produzione di vini a denominazione di origine controllata* (vini DOC) — uva prodotta da viti appartenenti a vitigni di uva da vino, le cui superfici ricadono nelle zone di produzione di vini a denominazione di origine controllata (vini DOC) — come delimitate dai relativi disciplinari — e

sono destinate alla produzione di tali vini, nonché iscritte nell'apposito «Albo dei vigneti». Tale uva può anche, in alcuni casi, essere destinata in tutto o in parte alla produzione di altri vini o al consumo diretto;

b) *Uva per la produzione di altri vini* (compresi i vini da tavola con indicazione geografica) — uva prodotta da viti appartenenti a vitigni di uva da vino le cui superfici non sono comunque iscritte all'«Albo dei vigneti»;

c) *Uva per la produzione di vini da tavola con indicazione geografica* — uva per la produzione di altri vini le cui superfici sono destinate dal conduttore dell'azienda alla produzione di vini da tavola con indicazione geografica e dichiarate come tali alla competente Camera di commercio, industria, artigianato e agricoltura. Per *indicazione geografica* si intende la specificazione della zona di produzione in cui ricadono le superfici a vite, la quale può essere costituita da una o più unità amministrative (comune, provincia, regione) oppure da una parte del loro territorio o da località delimitate da apposito decreto del Ministero dell'agricoltura e delle foreste;

d) *Uva da tavola* — uva prodotta da viti appartenenti a vitigni di uva da tavola, anche se, in alcuni casi, essa viene destinata del tutto o in parte alla vinificazione.

**Vivai** — superfici investite a piantine legnose agrarie e forestali, destinate ad essere trapiantate, nonché le superfici destinate alla coltivazione di piante madri di portinnesto.

**Castagneti da frutto** — castagneti allevati ad alto fusto e destinati principalmente alla produzione del frutto.

**Pioppete** — superficie utilizzate per la coltivazione dei pioppi ad alto fusto, anche se il suolo viene parzialmente adibito a coltivazioni erbacee a carattere accessorio o marginale.

**Boschi** — superfici coperte da alberi e/o arbusti forestali. Sono considerati sotto tale voce anche i terreni il cui suolo occupato dalle piante forestali viene parzialmente utilizzato per coltivazioni erbacee aventi, peraltro, carattere accessorio o marginale.

Sono compresi i vivai forestali destinati al fabbisogno aziendale.

a) *Fustaie* — boschi costituiti da piante, di norma, provenienti da seme, destinate ad essere allevate ad alto fusto. Rispetto alle specie legnose, le fustaie vengono distinte nelle categorie costituite dalle *conifere o resinose*, dalle *latifoglie* e dalla mescolanza delle prime due.

Le *conifere o resinose* comprendono le sole specie legnose appartenenti a tale gruppo vegetale come l'abete bianco, l'abete rosso, il larice, il pino silvestre, ecc.

Le *latifoglie* comprendono tutte le altre specie boschive come la sughera, il rovere, il cerro, il faggio, ecc.;

b) *Cedui* — si distinguono in *cedui semplici* e cioè boschi le cui piante, provenienti esclusivamente o prevalentemente da ceppaie, vengono periodicamente sottoposte a tagli, e in *cedui composti* cioè boschi costituiti da fustaie e da cedui semplici fra loro frammisti;

c) *Macchia mediterranea* — associazione vegetale tipica della fascia litoranea del Mediterraneo, costituita da piante forestali sempreverdi (pino marittimo, cipresso, leccio, sughera, ecc.) alle quali si associano, con carattere di prevalenza, piante arbustive sempreverdi (lentisco, alloro, mirto, corbezzolo, olivastro, oleandro, ecc.). Tali formazioni boschive non sono sottoposte a regolari tagli per la produzione di legname.

**Superficie agraria non utilizzata** — insieme dei terreni dell'azienda non utilizzati a scopi agricoli per una qualsiasi ragione (di natura economica, sociale od altra), ma suscettibili di esserlo mediante l'intervento di mezzi normalmente disponibili presso l'azienda agricola.

Sono, pertanto, compresi gli eventuali terreni abbandonati facenti parte dell'azienda ed esclusi i terreni a riposo.

**Altra superficie** — area occupata da fabbricati, cortili, strade poderali, canali, terre sterili, rocce, parchi e giardini ornamentali, ecc. situati entro il perimetro dei terreni che costituiscono l'azienda.

Nell'Appendice (punto B) di questo fascicolo è riportato l'elenco di coltivazioni che hanno interessato il censimento.

## IRRIGAZIONE

Quale **superficie irrigata** è stata considerata la superficie dei terreni normalmente irrigata.

I dati relativi alle altre notizie sull'irrigazione, invece, fanno riferimento a tutte le aziende che hanno praticato l'irrigazione di tutta o parte della superficie nell'*annata agraria 1981-'82*.

Le **fonti di approvvigionamento dell'acqua irrigua** sono state distinte:

— *in forma autonoma od indipendente*, quando l'azienda si approvvigiona per derivazione diretta da corsi d'acqua superficiali, laghi naturali e laghetti artificiali, senza essere soggetta a vincoli per quanto riguarda le modalità di presa e di utilizzazione dell'acqua o mediante pozzi, fontanili, ecc. situati sul proprio fondo;

— *da consorzi di irrigazione*, quando l'azienda si approvvigiona di acqua attraverso consorzi di irrigazione che servono per lo più un complesso organizzato di aziende;

— *da altre aziende agricole*;

— *in altra forma*, quando l'azienda si approvvigiona di acqua attraverso imprese private non agricole, ecc.

I **sistemi di irrigazione** presi in considerazione sono stati i seguenti:

— *aspersione* (a pioggia), se l'acqua viene somministrata al terreno dall'alto, mediante idonee apparecchiature, in modo da riprodurre l'effetto della pioggia naturale;

— *sommersione*, se l'acqua, trattenuta da arginelli, sommerge per periodi variabili e con spessore variabile il terreno (tipica delle risaie). L'irrigazione «a conca» degli alberi da frutto nel Mezzogiorno è assimilata alla sommersione;

— *scorrimento superficiale ed infiltrazione laterale*, se l'acqua viene fatta scorrere sul terreno sistemato a piani inclinati (è tipica delle marcite lombarde) oppure se viene immessa in canaletti o in solchi e raggiunge lateralmente, per infiltrazione, le radici delle piante coltivate. È frequente nell'irrigazione delle sarchiate, in genere, e delle colture ortive nel Mezzogiorno;

— *altri sistemi*, comprendenti tutti gli altri sistemi non contemplati nelle voci precedenti quali, ad esempio, la subirrigazione che si ha quando l'acqua viene somministrata a mezzo di condotti sotterranei disperdenti o talora a mezzo di condotti di drenaggio.

La superficie delle coltivazioni irrigate comprende sia quella delle coltivazioni in coltura principale sia quella delle coltivazioni in coltura successiva secondaria.

Per **fertirrigazione** si intende la somministrazione alle coltivazioni di acqua, nella quale sono disciolti o sospesi elementi fertilizzanti, mediante apposite apparecchiature per la irrigazione opportunamente predisposte per il dosaggio degli elementi stessi.

## ALLEVAMENTI

I dati sulla consistenza degli allevamenti fanno riferimento alla *data del 24 ottobre 1982*. Sono stati considerati, pertanto, tutti i capi di bestiame che a tale data sono stati trovati presso l'azienda sia che si trattasse di bestiame in dotazione dell'azienda stessa, sia che si trattasse di bestiame affidato o da essa allevato.

Sono inclusi i capi di bestiame temporaneamente assenti per transumanza, pascolo, ecc., mentre sono esclusi gli animali di passaggio (per es. femmine presenti per la monta).

**Bovini** — I dati relativi ai bovini comprendono anche quelli relativi ai **bufalini** e sono stati rilevati distintamente secondo l'età, il sesso e la destinazione economica:

a) **Maschi**

— da *riproduzione*, costituiti dai torelli (bovini interi destinati alla riproduzione) e dai tori (bovini interi già adibiti alla riproduzione naturale od impiegati per la fecondazione artificiale) compresi i tori riformati, cioè al termine della loro carriera riproduttiva;

— da *macello*, costituiti dai vitelli, vitelloni, manzetti o manzi e buoi destinati alla produzione di carne;

— da *lavoro*, rappresentati dai buoi (bovini castrati) adibiti esclusivamente per il lavoro;

b) **Femmine**

— da *allevamento*, costituite dalle bovine (manzette e manze) che non hanno mai partorito anche se gravide alla data del censimento e che sono allevate per la riproduzione;

— da *macello*, rappresentate dalle bovine (manzette e manze) che non hanno mai partorito e che vengono allevate per essere macellate;

— *vacche da latte* (comprese le vacche da latte e da carne). Si intendono per tali le vacche (bovine che hanno già partorito almeno una volta) che, per razza o attitudine, sono adibite esclusivamente o prevalentemente alla produzione di latte destinato al consumo umano o alla trasformazione in prodotti lattiero caseari.

Sono comprese anche le vacche da latte riformate o al termine della loro carriera economica;

— *altre vacche* (da carne, da lavoro, da carne e lavoro), intendendo per tali sempre le bovine che hanno già partorito almeno una volta ma che sono allevate per la produzione di vitelli o vengono adibite per il lavoro o ad entrambe le funzioni economiche ed il cui latte, di norma, non è destinato né al consumo umano diretto né alla trasformazione in prodotti lattiero caseari.

**Ovini** — per *pecore* si intendono le femmine di ovini che hanno già partorito.

**Caprini** — per *capre* si intendono le femmine di caprini che hanno già partorito.

**Cavalli** — sono compresi i cavalli da corsa e da sella appartenenti ad aziende agricole.

**Suini** — il numero di capi suini è fornito distintamente a seconda del peso vivo e per talune categorie della destinazione economica:

- *verri*, i maschi interi già utilizzati per la funzione riproduttiva o ad essa destinati;
- *scrofe*, le femmine utilizzate o destinate alla riproduzione;
- *suini da macello*, quelli destinati alla produzione di carne. Sono compresi i verri e le scrofe da riforma, ossia al termine della loro carriera riproduttiva.

**Conigli** — per *fattrici* si intendono le femmine che hanno partorito almeno una volta.

**Allevamenti avicoli:**

*Galline da uova* — comprendono sia le galline che hanno già cominciato a deporre uova sia i giovani capi destinati alla produzione di uova.

**Allevamenti ittici** — allevamenti in acque dolci per la produzione di novellame e/o l'ingrassamento di pesci adulti. Sono esclusi gli allevamenti effettuati in acque marine e lagunari.

## MEZZI MECCANICI E IMPIANTI

**Mezzi meccanici** — i dati fanno riferimento ai mezzi meccanici *effettivamente utilizzati* nell'azienda durante l'*annata agraria 1981-'82*.

Sono stati considerati:

- *di proprietà della azienda*, i mezzi meccanici di proprietà esclusiva dell'azienda, anche se temporaneamente utilizzati da altre aziende agricole;
- *in comproprietà o forniti da altre aziende*, i mezzi meccanici di proprietà di due o più aziende agricole ed i mezzi meccanici temporaneamente utilizzati dall'azienda, ma di proprietà di un'altra azienda (ad esempio: aiuto reciproco, consorzi per il noleggio di macchine agricole);
- *forniti da cooperative agricole od organismi associativi simili*, i mezzi meccanici appartenenti a cooperative agricole, enti di sviluppo, consorzi di bonifica ecc. ed utilizzati dall'azienda in quanto facente parte dell'organismo associativo stesso;
- *forniti da imprese di esercizio e noleggio per conto terzi*, i mezzi meccanici utilizzati dall'azienda e di proprietà di imprenditori di lavori agricoli o di altre imprese industriali.

**Impianti** — i dati fanno riferimento alle aziende che durante l'*annata agraria 1981-'82* hanno avuto la disponibilità di impianti.

Nell'Appendice (punti C e D) di questo fascicolo sono riportate le definizioni rispettivamente dei mezzi meccanici e impianti, evidenziati nel questionario di azienda.

## FABBRICATI RURALI E ABITAZIONI

**Fabbricati rurali** — i dati fanno riferimento alle aziende che durante l'*annata agraria 1981-'82* hanno avuto la disponibilità di fabbricati rurali:

- *stalle*, i locali appositamente predisposti per l'allevamento dei bovini e bufalini condotto a stabulazione fissa (stalle tradizionali e stalle aperte) o a stabulazione libera (stalle libere);
- *porcilaie*, i locali appositamente predisposti per l'allevamento suino con caratteristiche particolari in relazione al tipo di specializzazione produttiva;
- *pollai*, i locali appositamente predisposti per gli allevamenti avicoli e con caratteristiche particolari a seconda del tipo di allevamento praticato (a terra o in batteria);

— *magazzini*, i locali appositamente attrezzati per il deposito e la conservazione dei prodotti dell'azienda (escluse le celle frigorifere);

— *sili da foraggio*, gli speciali serbatoi in muratura ed in plastica rigida destinati alla conservazione del foraggio verde o semiessiccato, che vi subisce una particolare maturazione. Sono esclusi i cosiddetti «sili all'aperto» costituiti da masse di fieno o paglia pressate e conservate all'aperto;

— *fienili*, i locali destinati alla conservazione del foraggio secco e della paglia, esclusi i cumuli di fieno o di paglia all'aperto o sotto tettoie aperte.

**Abitazioni** — un insieme di vani, o anche un vano solo, destinato funzionalmente ad uso di abitazione, che dispone di un ingresso indipendente su strada, pianerottolo, cortile, terrazza, ballatoio e simili.

Un'abitazione è stata considerata occupata quando in essa abitavano una o più persone ivi aventi la loro dimora abituale, anche se temporaneamente assenti alla data del censimento.

## LAVORO

I dati fanno riferimento alla **manodopera agricola dell'azienda** intendendosi per tale l'insieme di persone di 14 anni e più occupate nei lavori agricoli dell'azienda nell'*annata agraria 1981-'82*.

**Lavori agricoli** — tutti i lavori che contribuiscono al conseguimento della produzione agricola, forestale e zootecnica, ad eccezione dei lavori domestici (pulizia della casa di abitazione, preparazione dei pasti per la famiglia, ecc.). Sono inclusi tra i lavori agricoli, purché effettuati dalla manodopera aziendale, anche quelli di organizzazione, sorveglianza, manutenzione di fabbricati, macchine e impianti, nonché i trasporti per conto dell'azienda. *È esclusa, invece, la manodopera fornita da imprese di esercizio e noleggio di mezzi meccanici per conto terzi od a titolo di aiuto reciproco.*

È da tener presente, in via preliminare, che le definizioni adottate e l'impostazione dei relativi quesiti nel questionario di azienda hanno avuto essenzialmente lo scopo di acquisire dati idonei a determinare il volume di lavoro prestato nelle singole aziende agricole e non già quello di conoscere il numero delle persone che sono state occupate nel settore dell'agricoltura.

A quest'ultimo scopo rispondono, come è noto, i censimenti della popolazione e le rilevazioni sulle forze di lavoro, che vengono condotte presso le famiglie e che raccolgono, tra l'altro, dati sul ramo di attività economica in cui ciascuna persona attiva presta la propria opera.

Ciò non rappresenta una situazione peculiare del nostro Paese, ma è da ritenersi generalizzato a pressoché tutti i Paesi.

Non è possibile, pertanto, istituire raffronti tra i dati sulla «manodopera agricola» rilevati dal censimento dell'agricoltura e quelli sulle persone occupate in agricoltura provenienti dalle rilevazioni sulle forze di lavoro. Le principali cause di divergenza tra i due tipi di rilevazione possono essere le seguenti:

a) diversità dell'unità di rilevazione, che, come già detto, per il censimento è rappresentata dall'azienda agricola, mentre nelle rilevazioni delle forze di lavoro è rappresentata dalla famiglia;

b) diversità degli scopi delle due indagini, mentre scopo del censimento è quello di rilevare il volume complessivo di lavoro (espresso in giornate di lavoro) prestato presso le singole aziende, scopo delle rilevazioni sulle forze di lavoro è quello di accertare lo stato di occupazione di ciascuna persona durante la settimana di riferimenti dei dati;

c) diversità del periodo di riferimento, che per il censimento è l'*annata agraria 1° novembre 1981 - 31 ottobre 1982*, mentre per le indagini sulle forze di lavoro è costituito dalla settimana precedente a quella di rilevazione;

d) diversità dei concetti e delle definizioni adottate. Le definizioni utilizzate per il censimento hanno comportato l'inclusione tra la manodopera agricola anche delle persone che dedicano all'agricoltura solo parte della propria attività e che esercitano attività prevalente in settori diversi dall'agricoltura. Tale è il caso, ad esempio, di un conduttore di azienda che, pur esercitando prevalentemente la professione di operaio dell'industria, provvede da solo — o con l'aiuto saltuario di altre persone — ai lavori colturali dell'azienda.

Per contro, tenuto conto che è praticamente impossibile rilevare presso le aziende il numero delle persone della cosiddetta «manodopera non familiare» che hanno prestato attività lavorativa a carattere saltuario od occasionale (quale è il caso, ad esempio, dei braccianti, dei giornalieri di campagna, e simili), il censimento ha rilevato, con riferimento a ciascuna azienda solo il numero di giornate di lavoro complessivamente prestate da dette persone durante l'annata agraria di riferimento.

**Manodopera familiare** — i dati sono stati raccolti solo nel caso in cui il conduttore è una persona fisica.

*Conduttore* — responsabile giuridico ed economico dell'azienda. Per le aziende a colonia parziaria appoderata i dati sul conduttore e sui familiari fanno riferimento al *mezzadro* e ai suoi familiari.

Sono stati considerati quali conduttori di azienda non solo le persone che nel periodo 1° novembre 1981-31 ottobre 1982 hanno esercitato professionalmente, vale a dire in maniera esclusiva o prevalente, l'attività di conduzione dell'azienda agricola, ma anche le persone che hanno esercitato tale attività soltanto in forma sussidiaria ad altra svolta prevalentemente in settori non agricoli (ad esempio: operaio dell'industria che provvedeva ai lavori colturali di una sua piccola azienda, libero professionista o impiegato che era conduttore di azienda in economia e/o colonia parziaria impropria) ed, infine, anche quelle persone che, pur essendo abitualmente in condizione non professionale (casalinghe, benestanti, ecc.), provvedevano, saltuariamente o marginalmente, alla gestione dell'azienda agricola.

*Altri familiari del conduttore*, escluso il coniuge — discendenti, ascendenti ed altri parenti o affini del conduttore (compresi i casi di parentela derivante da adozione) e con esso generalmente coabitanti, la cui attività lavorativa presso l'azienda durante l'annata agraria non sia stata svolta a carattere saltuario od occasionale.

Nel caso di azienda gestita da una società di fatto, comunanza od affittanza collettiva, fra i familiari del conduttore sono indicati tutti i soci e membri della comunanza od affittanza che hanno prestato attività lavorativa presso l'azienda.

#### **Manodopera extrafamiliare:**

a) *Operai a tempo indeterminato* — lavoratori agricoli assunti con rapporti di lavoro senza prefissione di termine ed ai quali il datore di lavoro garantisce almeno 181 giornate annuali di effettivo lavoro per tutta la durata del rapporto e la cui retribuzione, riferita all'anno, viene corrisposta mensilmente, a norma del patto nazionale di lavoro per gli operai agricoli con l'integrazione dei patti provinciali;

b) *Categorie speciali* — lavoratori che guidano e controllano, con apporto di adeguata competenza tecnico-pratica, gruppi di altri lavoratori operai, esercitando a volte un certo potere di iniziativa per la condotta dei lavori;

c) *Impiegati* — lavoratori che svolgono una attività nel campo tecnico-amministrativo di semplice coordinamento e controllo o di mera esecuzione con diverso grado di responsabilità;

d) *Dirigenti* — lavoratori che ricoprono un ruolo caratterizzato da un elevato grado di professionalità, autonomia e potere decisionale e sono preposti alla direzione dell'azienda agricola, forestale o zootecnica, esplicando le loro funzioni al fine di promuovere, coordinare e gestire la realizzazione degli obiettivi dell'azienda stessa;

e) *Operai a tempo determinato* — operai assunti con rapporto individuale di lavoro a tempo determinato per l'esecuzione di lavori di breve durata, stagionale o a carattere saltuario, o assunti per fase lavorativa o per la sostituzione di operai assunti per i quali sussiste il diritto alla conservazione del posto;

f) *Coloni impropri* — coloro che prestano lavoro manuale in un'azienda agricola, sulla base di pattuizioni particolari aventi in comune la natura associativa parziaria, ma caratterizzate da una diversità di contenuto per quanto riguarda le prestazioni di lavoro, i conferimenti delle scorte e le suddivisioni delle spese e dei prodotti. Esempi caratteristici di coloni impropri si hanno per le aziende a colonia miglioritaria dei vigneti, esistenti particolarmente nell'Italia meridionale, per le aziende a metateria, esistenti soprattutto in Sicilia, ecc..

Ai coloni impropri sono da assimilare, ai fini del censimento, *i partecipanti*, intendendosi per tali i lavoratori ai quali sono state affidate, nel corso dell'annata agraria, tutti o soltanto una parte dei lavori che richiede una determinata coltivazione, ricevendo come compenso una quota parte del prodotto (la metà, un terzo, un quarto, ecc.).

**Giornata di lavoro** — prestazione lavorativa non inferiore ad 8 ore. Se il lavoro prestato giornalmente presso l'azienda è stato inferiore alle 8 ore si sono convertite le ore di lavoro in giornate di 8 ore.

Ad esempio, se una persona ha lavorato 200 giorni con una media di 6 ore giornaliere si è effettuata la conversione in giornate complete di lavoro secondo il seguente procedimento:

— giorni  $200 \times 6$  ore giornaliere = 1200 ore complessive di lavoro;

— ore  $1200 : 8$  (numero minimo di ore di una giornata completa di lavoro) = 150 giornate di lavoro; quindi, nella colonna relativa alle giornate di lavoro si è indicato 150.

Se, invece, le ore di lavoro giornaliero hanno superato le 8 ore non si è operata alcuna conversione.

Se, ad esempio, una persona ha lavorato 200 giorni in un anno con una media di 9 ore giornaliere, nella colonna in questione si sono indicate 200 giornate di lavoro.

Il numero delle giornate di lavoro fa riferimento a quelle effettivamente prestate con esclusione dei giorni di congedo (ferie e malattia).

**Attività remunerativa extraziendale** — qualsiasi attività esercitata al di fuori dell'azienda e che ha come corrispettivo una remunerazione fissa (retribuzione, salario, onorario o reddito a seconda dell'attività esercitata). Sono comprese anche eventuali attività remunerative che possono essere state esercitate nell'azienda stessa o in un'altra impresa agricola (per es.: gestione di un terreno da campeggio, affitto di alloggi a turisti, ecc.), oppure in un'impresa non agricola appartenente al conduttore.

**Capo azienda** — la persona che di fatto gestisce l'azienda e cioè la persona fisica che assicura la gestione corrente e quotidiana dell'azienda.

Si ha la gestione quotidiana dell'azienda anche quando l'attività è assicurata per un numero limitato di mesi, come, ad esempio, nelle aziende specializzate per la viticoltura, l'olivicoltura, ecc..

Il capo azienda è in genere il conduttore stesso, ma può anche essere un'altra persona. Quest'ultimo caso si verifica qualora il conduttore abbia affidato la gestione dell'azienda ad un'altra persona, per esempio ad un membro della famiglia.

**Grado di istruzione del capo azienda** — il titolo di studio considerato è il più elevato conseguito dal capo azienda in scuole ad indirizzo agrario o in altri tipi di scuola.

Nel caso in cui il capo azienda ha conseguito titoli di studio sia in scuole ad indirizzo agrario, sia in altri tipi di scuole si è fatto riferimento al titolo di studio conseguito nelle scuole ad indirizzo agrario.



Tra le scuole ad indirizzo agrario sono state considerate:

a) le facoltà o istituti che rilasciano la laurea in scienze agrarie, in scienze forestali, in medicina veterinaria, in scienze della produzione animale ed in scienze della preparazione alimentare;

b) gli istituti di scuola media superiore che rilasciano i diplomi di perito agrario, di perito forestale e di perito enologo;

c) gli istituti professionali e le scuole tecniche agrarie che rilasciano diplomi di qualificazione professionale in agricoltura o gli istituti di scuola media inferiore che, secondo il vecchio ordinamento scolastico, rilasciavano la licenza di avviamento professionale a tipo agrario.

Tra gli altri tipi di scuole sono state comprese, invece, tutte le altre scuole che rilasciano un qualsiasi titolo di studio (laurea, diploma, licenza) in settori diversi da quello specificatamente agricolo.

#### PARTECIPAZIONE A COOPERATIVE AGRICOLE O AD ORGANISMI ASSOCIATIVI SIMILI E VINCOLI CONTRATTUALI

**Cooperative agricole** — associazioni tra agricoltori costituite secondo la legislazione vigente, aventi scopo mutualistico e rivolte prevalentemente alla fornitura di beni e servizi direttamente ai membri dell'organismo sociale a condizioni più vantaggiose.

Le cooperative a seconda delle finalità e del campo di attività prendono denominazioni diverse; così, ad esempio, con riferimento ai prodotti trattati, si hanno le cantine sociali, gli oleifici cooperativi, le centrali ortofrutticole, le latterie ed i caseifici sociali, i macelli cooperativi, le cooperative di servizi di macchine agricole, per segnalare le più diffuse. Peraltro figurano tra le cooperative le casse rurali di risparmio, i mangimifici cooperativi, ecc..

**Organismi associativi simili** — società, di diritto o di fatto, che operano nel campo agricolo o che, per statuto, hanno lo scopo di conseguire un dato fine economico sia attraverso l'aumento della produzione e della produttività sia attraverso l'espletamento di determinati servizi *senza che sia sancito il principio mutualistico*.

Sono compresi tra gli organismi associativi simili gli enopoli, gli elaiopoli, i consorzi di miglioramento fondiario, ecc., in genere, cioè, ogni altra società o ente che abbia come scopo mutualistico l'acquisto o la produzione per i propri soci di sostanze utili per l'agricoltura, l'acquisto di terreni, la raccolta, la conservazione, trasformazione e vendita di prodotti dei soci.

**Vincoli contrattuali per la produzione e la vendita dei prodotti** — impegni derivanti da contratti scritti per la fornitura di una certa quantità di uno o più prodotti agricoli, forestali o zootecnici dell'azienda, a determinate condizioni per quanto riguarda la quantità, la qualità, i termini di consegna ed il prezzo.

### 3. — AVVERTENZE ALLE TAVOLE

La denominazione e le Circostrizioni territoriali delle Province e dei Comuni fanno riferimento alla situazione esistente alla data del 25 ottobre 1981. La classificazione dei Comuni per zona altimetrica è effettuata secondo i criteri indicati dal fascicolo dell'ISTAT *Circostrizioni statistiche, Metodi e Norme*, serie C, n. 1 agosto 1958.

Tale ripartizione è evidenziata con apposita colorazione nella Cartina planimetrica inserita fuori testo nel presente fascicolo.

Secondo i sopraccennati criteri si intende per zona altimetrica di **montagna** il territorio caratterizzato dalla presenza di notevoli masse rilevate aventi altitudini, di norma, non inferiori a 600 metri

nell'Italia settentrionale e 700 metri nell'Italia centro-meridionale e insulare. Le aree intercluse fra le masse rilevate, costituite da valli, altipiani ed analoghe configurazioni del suolo, sono comprese nella zona di montagna.

Per zona di **collina** si intende il territorio caratterizzato dalla presenza di diffuse masse rilevate aventi altitudini, di regola inferiori a 600 metri nell'Italia settentrionale e 700 metri nell'Italia centro-meridionale e insulare. Eventuali aree di limitata estensione aventi differenti caratteristiche, intercluse, sono comprese nella zona di collina.

Per zona di **pianura** si intende il territorio basso e pianeggiante caratterizzato dall'assenza di masse rilevate. Sono incluse, in questa zona altimetrica, sia le propaggini di territorio che nei punti più discosti dal mare si elevino ad altitudine, di regola, non superiore ai 300 metri, purché presentino, nell'insieme e senza soluzione di continuità, inclinazione trascurabile rispetto al corpo della zona di pianura, sia eventuali rilievi montagnosi o collinari, interclusi, nella superficie pianeggiante e di estensione trascurabile.

**La Provincia di Firenze è ripartita nelle zone  
altimetriche di montagna, collina e pianura**

Per alcune tavole contenute nel presente fascicolo, è da tener presente che, secondo i caratteri considerati, le aziende possono risultare ripetute tante volte quanti sono i caratteri stessi. Così, ad esempio, con riferimento alle coltivazioni, se una azienda ha praticato la coltivazione della vite e dell'olivo, tale azienda risulta sia tra le aziende che hanno praticato la coltivazione della vite, sia tra le aziende che hanno praticato la coltivazione dell'olivo.

È da tener presente, inoltre, che costituendo la superficie agricola utilizzata (SAU) una parte della superficie totale, nella ripartizione delle aziende per classe di SAU si verifica, rispetto a quella per classe di superficie totale, un passaggio delle aziende verso le classi più piccole. Così, ad esempio, un'azienda costituita da 2,50 ettari di superficie totale di cui 0,80 ettari di superficie agricola utilizzata (SAU) viene collocata nella classe da 2,00 a 2,99 ettari nella ripartizione per classe di superficie totale, mentre nella ripartizione per classe di SAU tale azienda figura nella classe da 0,50 a 0,99 ettari.

**Tavole 3 e 41:**

sono escluse le aziende prive di terreno agrario.

**Tavola 4:**

sono escluse le aziende prive di SAU (esclusivamente forestali, zootecniche e forestali-zootecniche).

**Tavole 5, 6, 35, 42 e 43:**

la voce "frumento" comprende sia il frumento duro, sia il frumento tenero. Nella voce "ortive" non sono compresi gli orti familiari.

La voce "foraggiere avvicendate" è comprensiva anche delle piante sarchiate da foraggio.

**Tavole 5, 6, 42 e 43:**

la voce "vivai" comprende anche le viti madri di portinnesto ed i barbatellai.

**Tavola 8:**

le aziende che praticano l'irrigazione con approvvigionamento dell'acqua irrigua sia in forma indipendente che dipendente sono ripetute, con le relative superfici irrigate, tante volte quanti sono stati i tipi di approvvigionamento; cosicché, ad esempio, se una azienda si è contemporaneamente approvvigionata da un lago artificiale e da altre aziende agricole essa entra nel conteggio del primo dato come del secondo.

**Tavola 9:**

la superficie delle coltivazioni irrigate è comprensiva sia delle superfici in coltura principale che secondaria.

**Tavola 11:**

gli allevamenti ittici considerati sono quelli praticati nell'ambito di un'azienda agricola. Sono esclusi, pertanto, gli allevamenti effettuati in modo esclusivo o connessi ad altre attività espletate al di fuori della azienda agricola.

**Tavole 18, 19 e 45:**

le aziende che utilizzano mezzi meccanici forniti da terzi sono costituite dalle aziende che utilizzano mezzi meccanici appartenenti sia a cooperative ed organismi associativi simili che ad imprese di esercizio e noleggio.

**Tavola 21:**

tra gli impianti per la trasformazione dell'uva non sempre sono stati considerati soltanto quelli azionati a motore e situati in appositi locali destinati ed attrezzati a tale scopo.

**Tavole 23 e 46:**

è da tener presente che le giornate di lavoro prestate da manodopera fornita da imprese di esercizio e noleggio per conto terzi, non sono state considerate tra quelle prestate dalla manodopera extrafamiliare. Ciò riguarda, in modo particolare quelle aziende a conduzione con salariati e/o compartecipanti nelle quali il lavoro manuale è stato fornito esclusivamente da tale manodopera.

**Tavole 23, 39 e 46:**

i dati delle giornate di lavoro della manodopera familiare fanno riferimento alle aziende il cui conduttore è una persona fisica.

**Tavola 28:**

è da tenere presente che, nel caso in cui il capo azienda ha conseguito titoli di studio sia in scuole ad indirizzo agrario sia in altri tipi di scuole, si è tenuto conto esclusivamente del titolo di studio conseguito nelle scuole ad indirizzo agrario.

#### **4. — QUALITÀ DEI DATI**

Per assicurare, nei limiti del possibile, il più alto livello di attendibilità e coerenza dei risultati, sono state previste particolari procedure di controllo già nel corso delle operazioni di raccolta dei dati. In tale fase gli Uffici Comunali di Censimento, assistiti dagli Uffici Provinciali ed Intercomunali di Cen-

simento, dagli Ispettori Provinciali e da Funzionari dell'ISTAT dislocati in tutte le Province, hanno provveduto alla revisione quantitativa dei questionari di azienda accertando che tutte le unità oggetto di rilevazione (aziende agricole, forestali e zootecniche) fossero state censite. Al termine delle operazioni di raccolta dei dati gli Uffici Comunali ed Intercomunali di Censimento hanno provveduto alla revisione qualitativa dei questionari di azienda (provvedendo a codificare le notizie che per loro natura non risultavano precodificate).

Nella fase di registrazione dei dati su supporto informatico l'ISTAT ha posto in atto le misure necessarie ad assicurare la validità dell'operazione, inserendo nelle convenzioni stipulate con quelle Regioni, che a norma dell'art. 27, del D.P.R. 19 Ottobre 1982 n. 768, hanno provveduto ad eseguire in proprio tale lavorazione, oltre alla verifica anche il rispetto di particolari vincoli idonei ad assicurare in corrispondenza dei vari quesiti, la compatibilità dei codici registrati. Analoghe procedure sono state seguite per il materiale fatto registrare direttamente a cura dell'ISTAT.

In entrambi i casi, è stata attivata una procedura di controllo effettuando una nuova verifica su un campione del materiale registrato. Tale operazione ha consentito di accertare che il livello di errore attribuibile all'approntamento dell'input è risultato generalmente inferiore al 5 per mille.

Il controllo finale sulla validità dei risultati è stato attuato attraverso una complessa procedura elettronica per la messa a punto quantitativa e qualitativa del materiale; procedura articolata in varie fasi di lavoro, illustrate qui di seguito.

**A – Verifica della sequenzialità dei dati indicativi dei questionari di azienda** (codici di Provincia, Comune, sezione di censimento e numero d'ordine definitivo del questionario).

La verifica delle anomalie di sequenzialità create da questionari mancanti e/o doppiati ha permesso di riscontrare o l'effettiva mancanza di questionari (semplice salto di numerazione) o la loro esistenza con conseguente registrazione degli stessi, nonché la presenza di dati indicativi uguali in due o più questionari di azienda, con conseguente rettifica dei dati medesimi.

In tale sede sono stati effettuati controlli di struttura per verificare l'esistenza di tutti i records, al fine della validità dell'unità di rilevazione. Su undici tipi records possibili, ne dovevano esistere almeno quattro:

- il record «Notizie generali sull'azienda»;
- il record «Lavoro»;
- il record «Contabilità e vendita dei prodotti»;
- almeno un tipo record «Utilizzazione dei terreni - coltivazione principale» oppure «Allevamenti» oppure «Vite».

Per effettuare tali controlli è stato necessario, in diversi casi, ricorrere ai rispettivi questionari di azienda. Ciò ha consentito di procedere al successivo annullamento dell'unità impropriamente rilevata od all'inserimento interattivo dei records erroneamente non registrati.

Analogamente con correzioni interattive si è proceduto alla eliminazione dei grandi errori di consistenza sulle variabili «superfici» e «numero di capi di bestiame».

**B – Messa a punto qualitativa dei questionari di azienda.**

I records registrati sono stati sottoposti al vaglio di un complesso programma di controllo (piano di incompatibilità) che prevede l'imposizione automatica, sotto determinate condizioni, di notizie eventualmente mancanti o non valide e l'aggiustamento delle notizie registrate nei casi di accertata incongruenza.

Scopo del controllo è stato quello di determinare la correttezza del dato di ogni singolo campo dei records o l'esistenza della condizione di errore.

Sulla scorta delle relazioni logiche intercorrenti tra le notizie contenute nel questionario di azienda, il controllo è svolto relativamente a:

C.1) il singolo campo del record (*controllo di rango*) per accertare se la modalità o la variabile in esame ha valori non compresi tra i limiti per essa specificati;

C.2) più campi dello stesso record o di records diversi (*controllo di coerenza o di consistenza*) per verificare la coerenza tra più modalità o la consistenza tra più variabili.

*Il controllo automatico dei dati qualitativi (modalità)* è stato effettuato con tabelle decisionali a doppia o multipla entrata, adottando come criteri di base le definizioni censuarie dei singoli quesiti e con tabelle di correzione che, secondo combinazioni di risposte non compatibili, prevedevano quale risposta si doveva ritenere non fondamentale e la relativa correzione. In caso di combinazioni di tre o più risposte incompatibili si è corretto il minor numero di risposte necessarie a ristabilire la compatibilità tra esse.

Tabelle decisionali e di correzione per area geografica, sono state impostate per quelle coltivazioni la cui presenza è limitata solo in aree geo-climatiche definite. Per quanto riguarda in particolare i vitigni la tabella decisionale si è basata sulla legislazione vigente in materia, costruendo per i vitigni destinati alla produzione di vini D.O.C. una tabella per aree comunali.

*Il controllo automatico dei dati quantitativi (variabili)* è stato effettuato con i metodi dell'operatore logico e della funzione di controllo. Numerose variabili del questionario di azienda debbono soddisfare alla relazione dell'operatore uguaglianza o disuguaglianza (maggiore o minore). A titolo di esempio, la superficie irrigata di una coltivazione non può essere superiore alla superficie complessiva della coltivazione stessa, il numero delle abitazioni fornite di acqua potabile (o di altro servizio) deve essere minore o uguale al numero totale di abitazioni.

Maggiormente applicata è stata la funzione di controllo considerato l'elevato numero di variabili soggette a quadratura con la funzione «addizione». A titolo di esempio, la somma delle singole superfici in coltura principale deve essere uguale alla superficie totale aziendale, la somma del numero dei capi delle singole categorie di bestiame bovino deve essere uguale al numero totale di capi bovini.

Inoltre, come già accennato per i records, anche le risposte ai quesiti del questionario risultano essere in prevalenza non obbligatorie. Ove, però sono risultate presenti una o più risposte non obbligatorie ciò ha implicato il controllo di presenza di risposta ad altro quesito.

Una volta verificata l'esistenza della condizione di errore tramite i controlli C.1, C.2 ed i metodi innanzi descritti, è stato automaticamente corretto il campo del record relativo al quesito affetto da errore. Nel caso di controlli tra più campi appartenenti allo stesso record o a records diversi sono stati scelti uno o più campi come fondamentali ed i rimanenti campi sono stati oggetto di correzione.

Nei prospetto che segue sono riportati a livello provinciale, i valori percentuali del numero di aggiustamenti (correzioni) effettuati sui principali quesiti del questionario di azienda distintamente per:

#### **Interventi di tipo 1**

— Correzioni automatiche derivanti dal controllo di rango (C.1) relative a condizioni di errore imputabili a mancata risposta, codici incompatibili, nonché a variabili fuori dei limiti prefissati.

#### **Interventi di tipo 2**

— Correzioni automatiche derivanti dal controllo di coerenza o di consistenza (C.2) relative a condizioni di errore riscontrate tra quesiti dello stesso tipo record o di records diversi.

## PROVINCIA DI FIRENZE

## Incidenza percentuale degli aggiustamenti effettuati per tipo di intervento e quesito.

QUESITI	TIPI DI INTERVENTO		QUESITI	TIPI DI INTERVENTO	
	1	2		1	2
Forma di conduzione (1)	—	0,24	<b>Manodopera (12):</b>		
Forma giuridica (1)	0,15	1,57	<b>Sesso</b>	0,71	—
Superficie totale e/o agricola utilizzata (2)	—	7,45	<b>Anno di nascita</b>	1,32	—
Coltivazioni consociate (3)	—	9,94	<b>Numero giornate di lavoro</b>	8,26	2,82
Coltivazioni irrigate (4)	—	23,96	<b>Grado di istruzione del capo azienda (1)</b>	2,18	—
Vitigni (5)	—	..	<b>Conferimento prodotti delle colti- vazioni a cooperative o ad orga- nismi associativi simili (13)</b>	—	..
Superficie a vite:			<b>Vendita prodotti (1)</b>	—	36,34
— vini Doc (6)	—	5,92	<b>Vincoli contrattuali per i prodotti delle coltivazioni (14)</b>	—	..
— altri vini (7)	—	3,24	<b>Annullamenti di records doppi e/o anomali (1)</b>	—	0,35
— uva da tavola (8)	—	..			
Numero capi bovini (9)	—	..			
Numero capi suini (10)	—	..			
Mezzi meccanici (11)	—	1,02			

Note — Basi di calcolo delle incidenze percentuali

(1) Numero totale aziende — (2) Numero aziende con superficie totale — (3) Numero aziende con coltivazioni consociate — (4) Numero aziende con coltivazioni irrigate — (5) Numero totale vitigni — (6) Numero aziende con vitigni per vini D.O.C. — (7) Numero aziende con vitigni per altri vini — (8) Numero aziende con vitigni per uva da tavola — (9) Numero aziende con bovini — (10) Numero aziende con suini — (11) Numero aziende con mezzi meccanici — (12) Numero persone manodopera familiare ed operai a tempo indeterminato, categorie speciali, impiegati e dirigenti — (13) Numero aziende con conferimento prodotti delle coltivazioni — (14) Numero aziende con vincoli contrattuali per i prodotti delle coltivazioni.

Il materiale relativo alla Provincia di Firenze, pur non evidenziando carenze di rilievo, ha presentato in taluni casi imperfezioni dovute ad errata indicazione di alcune coltivazioni, nonché incongruenze ai quesiti sulla vendita dei prodotti, sanate a seguito del controllo automatico dei dati. I necessari elementi di intervento sono stati desunti da altre informazioni riportate sul questionario di azienda.

A scopo esemplificativo, distintamente per tipo di intervento, si riportano di seguito alcuni casi verificatisi.

**Interventi di tipo 1** — la correzione è stata effettuata, prevalentemente, sulla scorta della distribuzione conosciuta.

Ad esempio: se alla Sez. VIII - Lavoro, in corrispondenza delle persone che hanno lavorato nell'azienda si è riscontrata l'assenza del relativo codice «sesso», quest'ultimo è stato imposto in sequenza analoga alla distribuzione percentuale dei due sessi conosciuta dal precedente Censimento.

**Interventi di tipo 2** — sono stati effettuati secondo il metodo adottato nel controllo, vale a dire avvalendosi di:

a) — *tabella decisionale costruita con le definizioni dei quesiti.*

Ad esempio: il quesito «forma di conduzione» è stato posto in relazione con il quesito «forma giuridica» e nel caso di intersezione tra le due risposte non prevista nella tabella decisionale, è stata corretta la modalità (risposta) non ritenuta fondamentale nel caso in esame;

b) — *tabella decisionale per area geografica.*

Ad esempio: ciascun «codice vitigno» presente nel questionario di azienda è stato posto in relazione con l'area geografica «Comune - Provincia» e nel caso di intersezione tra vitigno-Comune assente nella tabella, il codice del vitigno è stato corretto con altro diffuso nell'area geografica esaminata, estratto in sequenza da una tabella di correzione;

c) — *presenza modalità o variabile (non obbligatoria) e modalità o variabile (obbligatoria).*

Ad esempio: le «coltivazioni consociate» sono state confrontate con le «coltivazioni principali», al fine di appurare tra quest'ultime la presenza dei codici di quelle coltivazioni di cui è stata dichiarata la consociazione.

Analogamente si è proceduto per le «coltivazioni irrigate», alcuni «mezzi meccanici utilizzati», i «prodotti delle coltivazioni conferiti e/o soggetti a vincoli contrattuali», estendendo il controllo di presenza anche sulle coltivazioni successive secondarie;

d) — *operatore logico.*

Ad esempio: per le «coltivazioni irrigate» si è proceduto oltre al controllo di esistenza dei corrispondenti codici nella Sez. II - Utilizzazione dei terreni, al controllo dall'entità della superficie irrigata con l'operatore logico (uguale o minore) rispetto alle relative superfici indicate nella Sezione suddetta.

e) — *funzione di controllo.*

Ad esempio: per ogni «codice vitigno» la somma delle superfici per classe di anno di impianto delle viti è stata controllata con la relativa superficie totale. La somma del numero di capi delle singole categorie di bestiame è stata controllata con il totale della specie in esame. La somma delle singole superfici in coltivazione principale della Sez. II è stata controllata con la somma della superficie totale per titolo di possesso dei terreni della Sez. I - Notizie generali sull'azienda.

Negli interventi di tipo 2, derivanti dall'applicazione della funzione di controllo, la correzione automatica ha agito prevalentemente sulla variabile, ritenuta non fondamentale, «totali superfici o capi di bestiame», mentre per gli interventi derivanti dall'applicazione del controllo di presenza la correzione automatica ha interessato le variabili non obbligatorie «consociazione, irrigazione, mezzi meccanici utilizzati, conferimento e/o vincoli contrattuali di prodotti delle coltivazioni».

Gli «annullamenti di records doppi e/o anomali» indicati nel prospetto, costituiscono il completamento automatico dei controlli di struttura di cui al punto A).

Il programma di controllo e correzione automatica, nell'applicazione della funzione di controllo, ha previsto la lista di uscita delle unità di rilevazione che non hanno soddisfatto in una o più variabili alla funzione additiva oltre il limite percentuale prefissato (ammontare della disuguaglianza superiore al 20% della variabile non fondamentale oggetto dell'aggiustamento), al fine di una ulteriore revisione manuale di dette unità.

Inoltre, in uscita sono state prodotte le incidenze percentuali della numerosità degli aggiustamenti effettuati sul totale delle unità con risposta al quesito in esame, come risulta dal prospetto, e tali incidenze, per area geografica Comune-Provincia, sono state confrontate con saggi percentuali di tolleranza prefissati.

Analogo confronto è stato effettuato tra l'ammontare delle variabili in uscita dal programma di correzione ed il valore delle variabili osservate grezze prima del controllo e correzione nonché con i dati provenienti da altre fonti statistiche contemporanee o precedenti.

Tutta la procedura descritta ha permesso la correzione dei dati osservati errati e/o l'integrazione di quelli incompleti, minimizzando la differenza tra dati aggregati osservati e dati aggregati reali.

Il risultato di tale minimizzazione si concretizza nei dati aggregati pubblicati nel presente fascicolo provinciale.

Da segnalare infine che, nel periodo immediatamente successivo alla raccolta dei dati, l'ISTAT ha attivato una indagine campionaria con l'obiettivo di raccogliere, con riferimento ad alcuni fondamentali caratteri delle aziende agricole, informazioni sulla qualità dei dati.

## 5. - DATI DI CONFRONTO CENSIMENTI 1982-1970 - PROVINCIA DI FIRENZE

Prospetto 1 - Aziende e relativa superficie totale per forma di conduzione, titolo di possesso dei terreni, classe di superficie totale e classe di superficie agricola utilizzata (SAU)

Superficie in ettari								
FORME DI CONDUZIONE — TITOLI DI POSSESSO DEI TERRENI — CLASSI DI SUPERFICIE	CENSIMENTO 1982		CENSIMENTO 1970		VARIAZIONI RISPETTO AL 1970			
	Aziende	Superficie totale	Aziende	Superficie totale	Assolute		Percentuali	
					Aziende	Superficie totale	Aziende	Superficie totale
<b>FORMA DI CONDUZIONE</b>								
Diretta del coltivatore	18.565	164.275	12.092	68.889	6.473	95.386	53,5	138,5
Con salariati e/o compartecipanti	2.189	142.550	4.152	211.742	-1.963	-69.192	-47,3	-32,7
Colonia parziale appoderata (Mezzadria)	2.368	17.631	7.646	54.144	-5.278	-36.513	-69,0	-67,4
Altra forma	156	1.228	581	1.509	-425	-281	-73,1	-18,6
<b>TOTALE</b>	<b>23.278</b>	<b>325.684</b>	<b>24.471</b>	<b>336.284</b>	<b>-1.193</b>	<b>-10.600</b>	<b>-4,9</b>	<b>-3,2</b>
<b>TITOLO DI POSSESSO DEI TERRENI (*)</b>								
Solo proprietà	21.121	287.591	22.033	315.021	-912	-27.430	-4,1	-8,7
Solo affitto	1.499	13.945	1.831	9.632	-332	4.313	-18,1	44,8
Parte in proprietà e parte in affitto	615	24.148	503	11.632	112	12.516	22,3	107,6
— Superficie in proprietà		14.688		8.012		6.676		83,3
— Superficie in affitto		9.460		3.620		5.840		161,3
<b>TOTALE</b>	<b>23.235</b>	<b>325.684</b>	<b>24.367</b>	<b>336.284</b>	<b>-1.132</b>	<b>-10.600</b>	<b>-4,6</b>	<b>-3,2</b>
<b>CLASSE DI SUPERFICIE TOTALE</b>								
Senza terreno agrario	43	—	104	—	-61	—	-58,7	—
fino a 0,99	5.965	2.781	4.765	2.820	1.200	-39	25,2	-1,4
1,00 — 1,99	3.612	4.910	3.363	5.312	249	-402	7,4	-7,6
2,00 — 2,99	2.291	5.386	2.455	6.460	-164	-1.054	-6,7	-16,6
3,00 — 4,99	3.097	11.602	3.861	15.891	-764	-4.289	-19,8	-27,0
5,00 — 9,99	3.648	24.820	5.091	36.593	-1.443	-11.773	-28,3	-32,2
10,00 — 19,99	2.025	27.556	2.249	31.676	-224	-4.120	-10,0	-13,0
20,00 — 29,99	743	17.969	779	19.159	-36	-1.190	-4,6	-6,2
30,00 — 49,99	717	27.083	634	24.913	83	2.170	13,1	8,7
50,00 — 99,99	577	40.444	572	40.511	5	-67	0,9	-0,2
100,00 e oltre	560	163.133	598	152.949	-38	10.184	-6,4	6,7
<b>TOTALE</b>	<b>23.278</b>	<b>325.684</b>	<b>24.471</b>	<b>336.284</b>	<b>-1.193</b>	<b>-10.600</b>	<b>-4,9</b>	<b>-3,2</b>
<b>CLASSE DI SUPERFICIE AGRICOLA UTILIZZATA (SAU)</b>								
Senza SAU	463	—	730	—	-267	—	-36,6	—
fino a 0,99	7.728	3.499	5.790	3.236	1.938	263	33,5	8,1
1,00 — 1,99	3.786	5.313	3.621	5.639	165	-326	4,6	-5,8
2,00 — 2,99	2.392	5.806	2.682	6.977	-290	-1.171	-10,8	-16,8
3,00 — 4,99	2.939	11.308	3.998	16.226	-1.059	-4.918	-26,5	-30,3
5,00 — 9,99	3.001	20.585	4.661	32.789	-1.660	-12.204	-35,6	-37,2
10,00 — 19,99	1.444	19.675	1.601	22.085	-157	-2.410	-9,8	-10,9
20,00 — 29,99	518	12.526	460	11.353	58	1.173	12,6	10,3
30,00 — 49,99	400	15.035	398	15.469	2	-434	0,5	-2,8
50,00 — 99,99	380	26.314	309	21.893	71	4.421	23,0	20,2
100,00 e oltre	227	41.889	221	39.244	6	2.645	2,7	6,7
<b>TOTALE</b>	<b>23.278</b>	<b>161.950</b>	<b>24.471</b>	<b>174.911</b>	<b>-1.193</b>	<b>-12.961</b>	<b>-4,9</b>	<b>-7,4</b>

(\*) Non sono comprese le aziende prive di terreno agrario.



**Prospetto 2 - Aziende e relativa superficie investita in alcune principali coltivazioni (\*)**

Superficie in ettari

COLTIVAZIONI	CENSIMENTO 1982		CENSIMENTO 1970		VARIAZIONI RISPETTO AL 1970			
					Assolute		Percentuali	
	Aziende	Superficie	Aziende	Superficie	Aziende	Superficie	Aziende	Superficie
<b>SEMINATIVI</b>	18.014	71.196	15.987	62.078	2.027	9.118	12,7	14,7
Cereali	9.555	42.054	8.898	28.313	657	13.741	7,4	48,5
di cui:								
<i>frumento</i>	5.907	24.405	7.583	19.741	-1.676	4.664	-22,1	23,6
<i>granoturco</i>	5.170	9.935	3.266	4.419	1.904	5.516	58,3	124,8
Patata	1.790	271	2.706	485	-916	-214	-33,9	-44,1
Barbabietola da zucchero	38	60	306	203	-268	-143	-87,6	-70,4
Tabacco	30	57	75	229	-45	-172	-60,0	-75,1
Ortive	5.235	1.770	9.367	1.898	-4.132	-128	-44,1	-6,7
Fiori e piante ornamentali	143	97	247	130	-104	-33	-42,1	-25,4
Foraggere avvicendate	8.139	21.973	7.569	23.695	570	-1.722	7,5	-7,3
<b>PRATI PERMANENTI E PASCOLI</b>	3.413	27.011	4.672	32.480	-1.259	-5.469	-26,9	-16,8
<b>COLTIVAZIONI LEGNOSE AGRARIE</b>	18.582	58.101	17.866	73.900	716	-15.799	4,0	-21,4
Vite	15.613	26.191	14.173	41.399	1.440	-15.208	10,2	-36,7
Olivo	12.184	30.801	7.973	31.608	4.211	-807	52,8	-2,6
Agrumi	—	—	—	—	—	—	—	—
Fruttiferi	2.006	917	656	720	1.350	197	205,8	27,4
<b>BOSCHI</b>	8.258	127.207	7.543	129.144	715	-1.937	9,5	-1,5

(\*) Le aziende possono essere ripetute tante volte quanti sono i caratteri considerati.

**Prospetto 3 - Aziende con allevamenti, per specie di bestiame e relativo numero di capi**

SPECIE DI BESTIAME	CENSIMENTO 1982		CENSIMENTO 1970		VARIAZIONI RISPETTO AL 1970			
					Assolute		Percentuali	
	Aziende	Capi	Aziende	Capi	Aziende	Capi	Aziende	Capi
<b>BOVINI</b>	2.094	26.470	8.696	52.408	-6.602	-25.938	-75,9	-49,2
di cui: <i>vacche da latte</i>	824	6.111	2.944	10.065	-2.120	-3.954	-72,0	-39,3
<b>OVINI</b>	581	44.625	668	51.677	-87	-7.052	-13,0	-13,6
di cui: <i>pecore</i>	571	37.494		48.624		-11.130		-22,9
<b>CAPRINI</b>	666	3.655	188	751	478	2.904	254,3	386,7
di cui: <i>capre</i>	626	3.043		733		2.310		315,1
<b>EQUINI</b>	663	2.876	1.143	2.052	-480	824	-42,0	40,2
<b>SUINI</b>	2.430	34.203	6.760	50.576	-4.330	-16.373	-64,1	-32,4
di cui: <i>scrofe</i>	301	3.265	1.908	7.413	-1.607	-4.148	-84,2	-56,0
<b>ALLEVAMENTI AVICOLI</b>	10.939	818.538	16.038	1.045.809	-5.099	-227.271	-31,8	-21,7
di cui:								
<i>polli da carne</i>	7.888	572.050	13.324	567.115	-5.436	4.935	-40,8	0,9
<i>galline da uova</i>	10.308	191.345	15.203	373.389	-4.895	-182.044	-32,2	-48,8

**Prospetto 4 - Aziende che utilizzano i principali mezzi meccanici e relativo numero di mezzi meccanici in proprietà**

MEZZI MECCANICI	CENSIMENTO 1982		CENSIMENTO 1970		VARIAZIONI RISPETTO AL 1970			
	Aziende	Mezzi	Aziende	Mezzi	Assolute		Percentuali	
					Aziende	Mezzi	Aziende	Mezzi
Trattrici	14.703	12.793	17.237	5.931	-2.534	6.862	-14,7	115,7
Motocoltivatori	11.109	11.219	12.568	7.007	-1.459	4.212	-11,6	60,1
Raccogliatrici-Trinciatrici	785	538	2.986	946	-2.201	-408	-73,7	-43,1
Trebbiatrici	948	80	9.828	161	-8.880	-81	-90,4	-50,3
Mietitrebbiatrici	4.483	208	3.733	155	750	53	20,1	34,2

**Prospetto 5 - Giornate di lavoro per categoria di manodopera (\*)**

CATEGORIE DI MANODOPERA	CENSIMENTO 1982		CENSIMENTO 1970		VARIAZIONI RISPETTO AL 1970	
	Numero	%	Numero	%	Assolute	%
MANODOPERA FAMILIARE	4.683.029	74,4	8.063.779	73,4	-3.380.750	-41,9
- Conduttore	2.622.562	41,7	3.931.797	35,8	-1.309.235	-33,3
- Familiari del conduttore	2.060.467	32,7	4.131.982	37,6	-2.071.515	-50,1
MANODOPERA EXTRAFAMILIARE	1.612.260	25,6	2.926.155	26,6	-1.313.895	-44,9
- a tempo indeterminato	1.101.068	17,5	1.304.471	11,8	-203.403	-15,6
- a tempo determinato	51.192	8,1	1.621.684	14,8	-1.110.492	-68,5
<b>TOTALE</b>	<b>6.295.289</b>	<b>100,0</b>	<b>10.989.934</b>	<b>100,0</b>	<b>-4.694.645</b>	<b>-42,7</b>

**Prospetto 6 - Conduttori secondo l'attività aziendale ed extraaziendale esercitata dal conduttore (\*)**

ATTIVITÀ ESERCITATA	CENSIMENTO 1982		CENSIMENTO 1970		VARIAZIONI RISPETTO AL 1970	
	Numero	%	Numero	%	Assolute	%
- esclusivamente presso l'azienda	13.828	60,1	14.090	71,4	-462	-3,3
- prevalentemente presso l'azienda	645	2,8	1.666	8,4	-1.021	-61,3
- prevalentemente extraaziendale	8.393	37,1	3.982	20,2	4.411	110,8
<b>TOTALE</b>	<b>22.666</b>	<b>100,0</b>	<b>19.738</b>	<b>100,0</b>	<b>2.928</b>	<b>14,8</b>

(\*) I dati fanno riferimento alle aziende il cui conduttore è una persona fisica.

## 6. — DIFFUSIONE DEI DATI

Allo scopo di favorire un'ampia utilizzazione dei dati raccolti con il censimento, si precisa quanto segue:

a) ad integrazione delle tavole riportate nel presente fascicolo, sono state elaborate le tavole non destinate alla pubblicazione, ma comunque disponibili per gli utilizzatori, riportate in Appendice (punto A);

b) tutte le tavole pubblicate sono disponibili anche con riferimento alle singole zone altimetriche;

c) sia le tavole pubblicate che quelle di cui alla lettera a) e b) possono essere fornite su nastro magnetico;

d) le richieste comportano il rimborso delle spese vive sostenute per l'approntamento del supporto e devono essere inoltrate a:

**Istituto Centrale di Statistica, Servizio Censimenti — Rep. CEN/AGRI, Via Cesare Balbo, 16 — 00100 Roma.**

**Caratteri considerati nelle tavole provinciali, comunali e "campo di osservazione CEE"**

CARATTERI	NUMERO DELLA TAVOLA																																																							
	PROVINCIALE																														COMUNALE								CEE																	
	1	2	3	4	5	6	7	8	9	10	11	12	13	14	15	16	17	18	19	20	21	22	23	24	25	26	27	28	29	30	31	32	33	34	35	36	37	38	39	40	41	42	43	44	45	46	47									
<b>AZIENDE</b>																																																								
– Numero	x	x	x	x	x	x	x	x	x	x	x	x	x	x	x	x	x	x	x	x	x	x	x	x	x	x	x	x		x	x													x	x	x	x	x	x							
– Forma di conduzione			x	x			x			x																																								x						
– Forma giuridica	x																																																							
<b>SUPERFICIE</b>																																																								
– Totale	x	x	x		x	x	x																																										x	x	x					
– Agricola utilizzata (SAU)		x		x	x	x	x																																											x	x					
– Coltivazioni					x	x	x		x																																									x	x					
– Irrigata							x	x																																																
– Frammentazione (numero corpi)	x																																																							
– Titolo di possesso			x	x																																															x					
– Classi di superficie totale		x	x	x	x		x			x	x	x									x	x										x																			x					
– Classi di SAU		x				x	x																																												x					
<b>IRRIGAZIONE</b>																																																								
– Tipo di approvvigionamento								x																																																
– Sistema di irrigazione									x																																															
<b>ALLEVAMENTI</b>																																																								
– Specie di bestiame																																																					x			
– Numero di capi										x		x	x	x	x	x	x																																			x				
– Classi di capi:																																																								
<i>bovini</i>													x																																											
<i>vacche da latte</i>														x																																										
<i>suini</i>																																																								
<i>galline da uova</i>																																																								
<i>polli da carne</i>																																																								x

TABELLA SINOTTICA



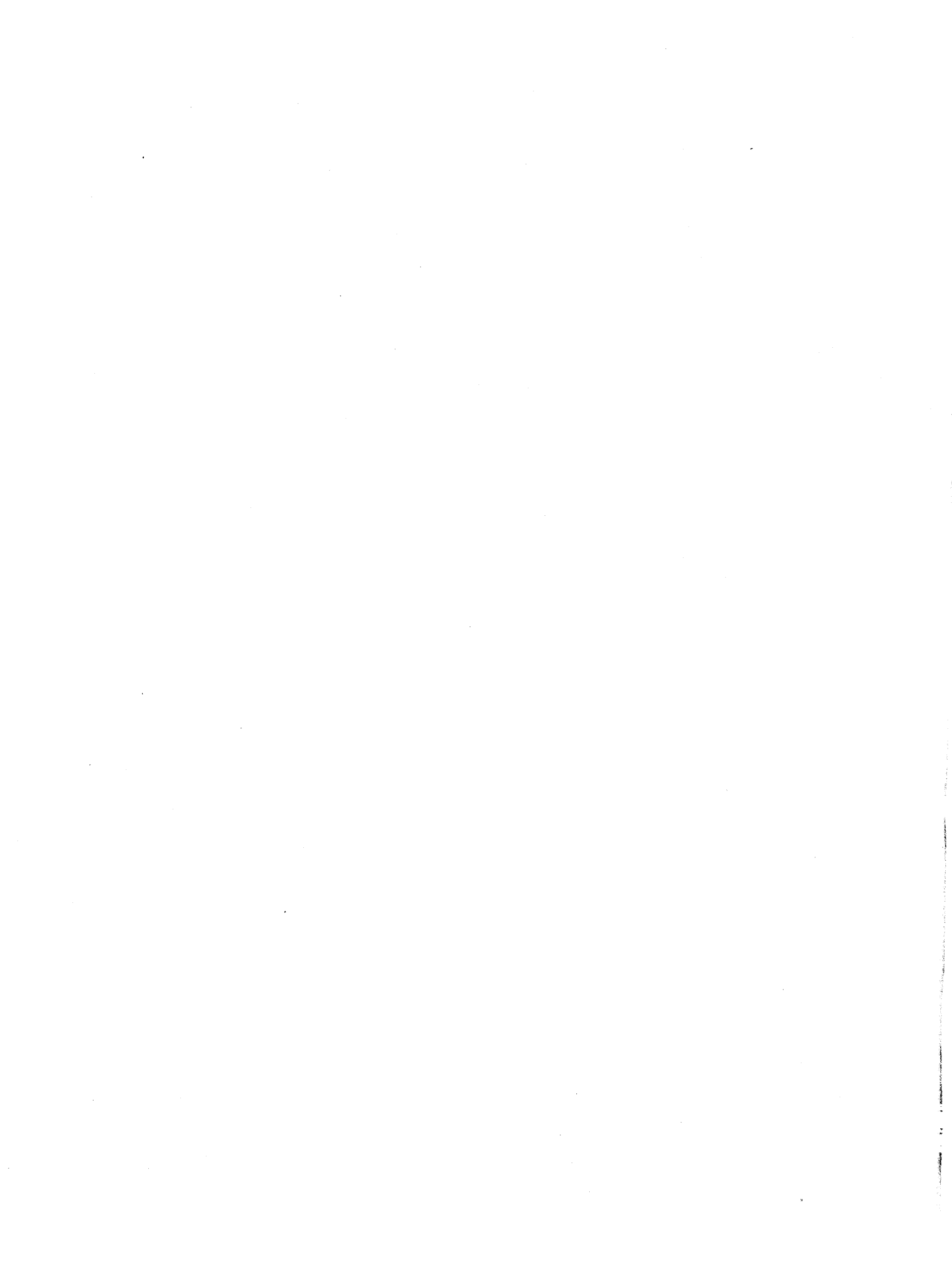

**parte prima**  
**dati provinciali**





**TAV. 1 — Aziende per frammentazione in corpi di terreno, classe di superficie totale, classe di superficie agricola utilizzata (SAU), forma di conduzione e zona altimetrica**

Superficie in ettari

CLASSI DI SUPERFICIE TOTALE Ettari CLASSI DI SUPERFICIE AGRICOLA UTILIZZATA Ettari FORME DI CONDUZIONE ZONE ALTIMETRICHE	AZIENDE COSTITUITE DA UN UNICO CORPO		AZIENDE I CUI TERRENI SONO FRAMMENTATI IN CORPI						TOTALE	
	Aziende	Superficie	2 - 3		4 - 5		oltre 5		Aziende	Superficie
			Aziende	Superficie	Aziende	Superficie	Aziende	Superficie		
<b>PER CLASSE DI SUPERFICIE TOTALE</b>										
Fino a 0,49	2.893	785,24	331	102,23	9	2,95	5	1,10	3.238	891,52
0,50 - 0,99	2.155	1.486,84	543	381,93	22	14,87	7	5,41	2.727	1.889,05
1,00 - 1,99	2.418	3.254,12	1.075	1.483,14	104	150,94	15	21,32	3.612	4.909,52
2,00 - 2,99	1.351	3.167,73	778	1.829,81	129	310,71	33	77,89	2.291	5.386,14
3,00 - 4,99	1.704	6.386,77	1.084	4.058,12	222	830,88	87	326,55	3.097	11.602,32
5,00 - 9,99	1.786	12.046,69	1.370	9.349,08	300	2.064,35	192	1.360,16	3.648	24.820,28
10,00 -19,99	843	11.372,94	791	10.809,08	200	2.710,52	191	2.663,71	2.025	27.556,25
20,00 -29,99	271	6.528,13	299	7.245,40	73	1.770,45	100	2.425,35	743	17.969,33
30,00 -49,99	212	7.949,97	299	11.309,47	95	3.574,30	111	4.249,08	717	27.082,82
50,00 -99,99	163	11.266,49	222	15.695,65	86	6.010,55	106	7.471,37	577	40.444,06
100,00 e oltre	129	32.807,37	199	45.318,66	95	37.498,50	137	47.508,49	560	163.133,02
<b>PER CLASSE DI SUPERFICIE AGRICOLA UTILIZZATA</b>										
Fino a 0,49	4.007	5.569,77	782	3.916,50	66	446,95	54	1.796,02	4.909	11.729,24
0,50 - 0,99	2.361	2.710,19	781	1.561,71	70	185,14	27	90,63	3.239	4.547,67
1,00 - 1,99	2.341	5.089,40	1.197	3.005,85	176	798,56	72	491,83	3.786	9.385,64
2,00 - 2,99	1.264	4.421,48	873	3.750,20	173	908,41	82	698,02	2.392	9.778,11
3,00 - 4,99	1.548	8.691,69	1.066	6.796,42	206	1.419,43	119	1.510,12	2.939	18.417,66
5,00 - 9,99	1.426	14.145,28	1.123	12.290,00	269	3.212,08	183	2.510,95	3.001	32.158,31
10,00 -19,99	570	12.344,16	561	13.627,88	159	19.728,71	154	5.050,37	1.444	50.751,12
20,00 -29,99	152	5.907,02	223	9.580,41	61	3.239,98	82	4.078,81	518	22.806,22
30,00 -49,99	123	8.342,70	151	9.629,82	54	3.536,32	72	5.456,14	400	26.964,98
50,00 -99,99	87	11.640,65	161	19.373,98	65	8.685,33	67	9.814,86	380	49.514,82
100,00 e oltre	46	18.189,95	73	24.049,80	36	12.778,11	72	34.612,68	227	89.630,54
<b>PER FORMA DI CONDUZIONE</b>										
CONDUZIONE DIRETTA DEL COLTIVATORE	11.249	48.321,42	5.477	55.677,89	1.027	34.724,82	772	25.551,13	18.525	164.275,26
-Con solo manodopera familiare	9.425	29.116,98	4.381	30.324,17	841	26.165,49	653	16.885,34	15.300	102.491,98
-Con manodopera familiare prevalente	1.096	7.647,23	680	11.217,56	109	4.319,67	63	3.623,53	1.948	26.807,99
-Con manodopera extrafamiliare prevalente	728	11.557,21	416	14.136,16	77	4.239,66	56	5.042,26	1.277	34.975,29
CONDUZIONE CON SALARIATI E/O COMPARTICIPANTI ( <i>in economia</i> )	1.234	40.588,12	665	45.108,76	155	18.081,16	134	38.771,91	2.188	142.549,95
CONDUZIONE A COLONIA PARZIARIA APPODERATA ( <i>mezzadria</i> )	1.343	7.834,68	809	6.357,62	144	1.833,19	72	1.605,41	2.368	17.630,90
ALTRA FORMA DI CONDUZIONE	99	308,07	40	438,30	9	299,85	6	181,98	154	1.228,20
<b>PER ZONA ALTIMETRICA</b>										
Montagna	1.215	13.429,24	1.264	25.254,06	436	12.546,45	459	24.487,98	3.374	75.717,73
Collina	10.763	79.209,69	4.516	76.573,57	722	40.806,90	453	39.456,90	16.454	236.047,06
Pianura	1.947	4.413,36	1.211	5.754,94	177	1.585,67	72	2.165,55	3.407	13.919,52
<b>TOTALE</b>	<b>13.925</b>	<b>97.052,29</b>	<b>6.991</b>	<b>107.582,57</b>	<b>1.335</b>	<b>54.939,02</b>	<b>984</b>	<b>66.110,43</b>	<b>23.235</b>	<b>325.684,31</b>

**TAV. 2 — Aziende e relativa superficie per forma giuridica, classe di superficie totale, classe di superficie agricola utilizzata (SAU) e zona altimetrica**

**A - TOTALE**

CLASSI DI SUPERFICIE TOTALE Ettari	CLASSI DI SUPERFICIE AGRICOLA UTILIZZATA Ettari	PERSONA FISICA	SOCIETÀ			ENTE PUBBLICO	TOTALE
			TOTALE	di cui			
				cooperative	per azioni		
<b>AZIENDE</b>							
<b>PER CLASSE DI SUPERFICIE TOTALE</b>							
Senza terreno agrario		43	—	—	—	43	
fino a 0,49		3.222	6	—	4	3.238	
0,50 - 0,99		2.712	6	2	—	2.727	
1,00 - 1,99		3.574	23	1	5	3.612	
2,00 - 2,99		2.263	16	3	2	2.291	
3,00 - 4,99		3.055	25	3	6	3.097	
5,00 - 9,99		3.571	46	4	11	3.648	
10,00 - 19,99		1.954	45	2	12	2.025	
20,00 - 29,99		706	25	—	6	743	
30,00 - 49,99		662	43	2	15	717	
50,00 - 99,99		499	67	3	22	577	
100,00 e oltre		405	140	16	49	560	
<b>PER CLASSE DI SUPERFICIE AGRICOLA UTILIZZATA</b>							
Senza superficie agricola utilizzata		439	18	—	10	463	
fino a 0,49		4.460	10	—	4	4.489	
0,50 - 0,99		3.213	14	2	12	3.239	
1,00 - 1,99		3.733	31	5	6	3.786	
2,00 - 2,99		2.360	19	1	3	2.392	
3,00 - 4,99		2.881	29	4	7	2.939	
5,00 - 9,99		2.936	44	3	11	3.001	
10,00 - 19,99		1.366	58	2	18	1.444	
20,00 - 29,99		484	26	1	10	518	
30,00 - 49,99		346	47	2	17	400	
50,00 - 99,99		305	67	6	15	380	
100,00 e oltre		143	79	10	31	227	
<b>TOTALE</b>		<b>22.666</b>	<b>442</b>	<b>36</b>	<b>132</b>	<b>23.278</b>	
<b>SUPERFICIE TOTALE (ettari)</b>							
<b>PER CLASSE DI SUPERFICIE TOTALE</b>							
Fino a 0,49		886,89	1,64	—	1,05	2,99	891,52
0,50 - 0,99		1.878,38	4,34	1,35	—	6,33	1.889,05
1,00 - 1,99		4.853,97	34,06	1,90	7,75	21,49	4.909,52
2,00 - 2,99		5.322,73	36,21	6,00	4,80	27,20	5.386,14
3,00 - 4,99		11.446,70	92,84	12,45	22,11	62,78	11.602,32
5,00 - 9,99		24.291,90	318,66	27,14	73,91	209,72	24.820,28
10,00 - 19,99		26.560,96	618,53	22,25	163,50	376,76	27.556,25
20,00 - 29,99		17.073,65	609,31	—	139,52	286,37	17.969,33
30,00 - 49,99		24.968,15	1.665,50	67,27	572,28	449,17	27.082,82
50,00 - 99,99		34.797,95	4.873,89	218,95	1.637,87	772,22	40.444,06
100,00 e oltre		100.023,71	47.619,50	5.651,30	20.269,05	15.489,81	163.133,02
<b>PER CLASSE DI SUPERFICIE AGRICOLA UTILIZZATA</b>							
Senza superficie agricola utilizzata		4.639,79	2.611,90	—	1.683,29	1.400,57	8.652,26
fino a 0,49		2.960,40	52,92	—	1,05	63,66	3.076,98
0,50 - 0,99		4.376,91	108,76	1,35	—	62,00	4.547,67
1,00 - 1,99		9.141,32	104,09	28,15	9,75	140,23	9.385,64
2,00 - 2,99		9.628,00	85,16	2,00	14,04	64,95	9.778,11
3,00 - 4,99		17.796,88	277,96	17,45	49,30	342,82	18.417,66
5,00 - 9,99		31.356,45	528,12	22,14	172,06	273,74	32.158,31
10,00 - 19,99		47.955,50	2.268,26	67,27	766,53	527,36	50.751,12
20,00 - 29,99		20.802,04	1.486,46	190,00	531,17	517,72	22.806,22
30,00 - 49,99		23.154,06	3.267,96	122,95	1.383,65	542,96	26.964,98
50,00 - 99,99		38.454,66	9.484,16	960,92	2.311,97	1.576,00	49.514,82
100,00 e oltre		41.838,98	35.598,73	4.596,38	15.969,03	12.192,83	89.630,54
<b>TOTALE</b>		<b>252.104,99</b>	<b>55.874,48</b>	<b>6.008,61</b>	<b>22.891,84</b>	<b>17.704,84</b>	<b>325.684,31</b>
<b>SUPERFICIE AGRICOLA UTILIZZATA (ettari)</b>							
<b>PER CLASSE DI SUPERFICIE TOTALE</b>							
Fino a 0,49		748,93	1,44	—	0,95	2,66	753,03
0,50 - 0,99		1.571,21	3,99	1,20	—	4,41	1.579,61
1,00 - 1,99		3.861,85	27,64	1,90	6,66	12,83	3.902,32
2,00 - 2,99		4.137,67	31,47	5,73	4,60	20,56	4.189,70
3,00 - 4,99		8.780,59	67,18	10,46	13,19	36,83	8.884,60
5,00 - 9,99		17.818,98	227,38	23,14	45,86	128,16	18.174,52
10,00 - 19,99		16.717,37	437,36	3,05	127,44	204,31	17.359,04
20,00 - 29,99		10.125,69	381,93	—	72,82	183,38	10.691,00
30,00 - 49,99		13.692,14	966,35	30,20	320,10	224,46	14.882,95
50,00 - 99,99		17.998,13	2.890,79	141,40	817,44	338,87	21.227,79
100,00 e oltre		37.313,83	20.907,09	3.029,39	8.199,13	2.084,60	60.305,52
<b>PER CLASSE DI SUPERFICIE AGRICOLA UTILIZZATA</b>							
Fino a 0,49		1.149,76	2,80	—	0,95	4,16	1.156,72
0,50 - 0,99		2.326,67	8,64	1,20	—	6,88	2.342,19
1,00 - 1,99		5.237,23	44,82	8,68	8,46	30,92	5.312,97
2,00 - 2,99		5.733,35	42,92	2,00	6,91	29,24	5.805,51
3,00 - 4,99		11.079,05	113,86	14,76	29,28	114,97	11.307,88
5,00 - 9,99		20.147,11	298,59	18,84	70,00	139,30	20.585,00
10,00 - 19,99		18.561,74	834,08	30,20	237,51	279,48	19.675,30
20,00 - 29,99		11.748,70	594,31	20,00	220,85	183,38	12.526,39
30,00 - 49,99		12.977,14	1.805,87	81,40	636,78	252,45	15.035,46
50,00 - 99,99		20.835,62	4.884,39	453,82	1.085,39	593,88	26.313,89
100,00 e oltre		22.970,02	17.312,34	2.615,57	7.312,06	1.606,41	41.888,77
<b>TOTALE</b>		<b>132.766,39</b>	<b>25.942,62</b>	<b>3.246,47</b>	<b>9.608,19</b>	<b>3.241,07</b>	<b>161.950,08</b>

segue TAV. 2 — Aziende e relativa superficie per forma giuridica, classe di superficie totale, classe di superficie agricola utilizzata (SAU) e zona altimetrica

## B - MONTAGNA

CLASSI DI SUPERFICIE TOTALE Ettari	PERSONA FISICA	SOCIETÀ			ENTE PUBBLICO	TOTALE
		TOTALE	di cui			
			cooperative	per azioni		
CLASSI DI SUPERFICIE AGRICOLA UTILIZZATA Ettari						
<b>AZIENDE</b>						
<b>PER CLASSE DI SUPERFICIE TOTALE</b>						
Senza terreno agrario	7	—	—	—	—	7
fino a 0,49	236	1	—	1	1	238
0,50 - 0,99	208	1	1	—	2	211
1,00 - 1,99	384	2	—	—	1	387
2,00 - 2,99	288	1	1	—	2	291
3,00 - 4,99	436	3	—	1	2	441
5,00 - 9,99	629	4	—	1	5	638
10,00 - 19,99	422	8	—	—	7	437
20,00 - 29,99	194	1	—	—	3	198
30,00 - 49,99	215	2	—	1	2	219
50,00 - 99,99	157	7	1	2	1	165
100,00 e oltre	119	26	3	13	4	149
<b>PER CLASSE DI SUPERFICIE AGRICOLA UTILIZZATA</b>						
Senza superficie agricola utilizzata	170	9	—	5	5	184
fino a 0,49	493	1	—	1	4	498
0,50 - 0,99	339	1	1	—	1	341
1,00 - 1,99	509	6	1	—	2	517
2,00 - 2,99	351	2	—	1	2	355
3,00 - 4,99	398	3	—	—	5	406
5,00 - 9,99	415	3	—	—	4	422
10,00 - 19,99	285	7	—	3	3	295
20,00 - 29,99	133	2	—	1	1	136
30,00 - 49,99	98	5	—	1	—	103
50,00 - 99,99	78	4	1	2	2	84
100,00 e oltre	26	13	3	5	1	40
<b>TOTALE</b>	<b>3.295</b>	<b>56</b>	<b>6</b>	<b>19</b>	<b>30</b>	<b>3.381</b>
<b>SUPERFICIE TOTALE (ettari)</b>						
<b>PER CLASSE DI SUPERFICIE TOTALE</b>						
Fino a 0,49	65,19	0,15	—	0,15	0,20	65,54
0,50 - 0,99	139,14	0,60	0,60	—	1,03	140,77
1,00 - 1,99	509,31	3,51	—	—	1,12	513,94
2,00 - 2,99	666,20	2,00	2,00	—	4,80	673,00
3,00 - 4,99	1.609,75	11,74	—	4,24	7,28	1.628,77
5,00 - 9,99	4.305,94	27,97	—	9,17	35,03	4.368,94
10,00 - 19,99	5.854,66	114,60	—	—	116,06	6.085,32
20,00 - 29,99	4.675,78	27,66	—	—	72,53	4.775,97
30,00 - 49,99	8.144,79	84,00	—	42,00	81,70	8.310,49
50,00 - 99,99	10.645,62	567,03	96,00	158,00	92,27	11.304,92
100,00 e oltre	23.062,61	11.420,39	1.856,59	6.012,55	3.367,07	37.850,07
<b>PER CLASSE DI SUPERFICIE AGRICOLA UTILIZZATA</b>						
Senza superficie agricola utilizzata	1.492,89	2.304,11	—	1.609,17	1.390,64	5.187,64
fino a 0,49	728,31	0,15	—	0,15	44,43	772,89
0,50 - 0,99	944,94	0,60	0,60	—	4,00	949,54
1,00 - 1,99	2.099,71	22,01	2,00	—	10,28	2.132,00
2,00 - 2,99	2.270,13	15,24	—	4,24	22,80	2.308,17
3,00 - 4,99	3.932,27	31,95	—	—	54,03	4.018,25
5,00 - 9,99	6.166,74	34,80	—	—	61,56	6.263,10
10,00 - 19,99	9.179,85	486,65	—	251,00	57,50	9.724,00
20,00 - 29,99	7.120,57	139,00	—	85,00	38,50	7.298,07
30,00 - 49,99	7.309,05	737,53	—	436,50	—	8.046,58
50,00 - 99,99	10.595,95	1.078,49	96,00	468,99	334,21	12.008,65
100,00 e oltre	7.838,58	7.409,12	1.856,59	3.371,06	1.761,14	17.008,84
<b>TOTALE</b>	<b>59.678,99</b>	<b>12.259,65</b>	<b>1.955,19</b>	<b>6.226,11</b>	<b>3.779,09</b>	<b>75.717,73</b>
<b>SUPERFICIE AGRICOLA UTILIZZATA (ettari)</b>						
<b>PER CLASSE DI SUPERFICIE TOTALE</b>						
Fino a 0,49	49,97	0,11	—	0,11	0,20	50,28
0,50 - 0,99	98,69	0,55	0,55	—	0,26	99,50
1,00 - 1,99	301,78	2,96	—	—	—	304,74
2,00 - 2,99	376,04	1,88	1,88	—	2,00	379,92
3,00 - 4,99	857,60	7,14	—	2,11	1,88	866,62
5,00 - 9,99	2.283,92	7,83	—	—	19,47	2.311,22
10,00 - 19,99	2.719,03	68,61	—	—	53,63	2.841,27
20,00 - 29,99	2.303,91	—	—	—	15,98	2.319,89
30,00 - 49,99	3.883,70	52,10	—	11,60	28,22	3.964,02
50,00 - 99,99	4.878,35	255,12	60,00	35,80	—	5.133,47
100,00 e oltre	8.673,48	3.731,78	1.036,64	1.189,60	288,19	12.693,45
<b>PER CLASSE DI SUPERFICIE AGRICOLA UTILIZZATA</b>						
Fino a 0,49	118,14	0,11	—	0,11	0,48	118,73
0,50 - 0,99	241,34	0,55	0,55	—	0,60	242,49
1,00 - 1,99	697,52	8,40	1,88	—	2,78	708,70
2,00 - 2,99	847,84	4,51	—	2,11	4,92	857,27
3,00 - 4,99	1.527,81	13,36	—	—	22,02	1.563,19
5,00 - 9,99	2.875,13	20,12	—	—	25,58	2.920,83
10,00 - 19,99	3.998,10	100,93	—	40,90	37,06	4.136,09
20,00 - 29,99	3.255,85	50,95	—	22,00	28,20	3.335,00
30,00 - 49,99	3.643,57	218,47	—	47,60	—	3.862,04
50,00 - 99,99	5.498,67	323,34	60,00	164,84	153,19	5.975,20
100,00 e oltre	3.722,50	3.387,34	1.036,64	961,66	135,00	7.244,84
<b>TOTALE</b>	<b>26.426,47</b>	<b>4.128,08</b>	<b>1.099,07</b>	<b>1.239,22</b>	<b>409,83</b>	<b>30.964,38</b>

segue TAV. 2 — Aziende e relativa superficie per forma giuridica, classe di superficie totale, classe di superficie agricola utilizzata (SAU) e zona altimetrica

## C - COLLINA

CLASSI DI SUPERFICIE TOTALE Ettari CLASSI DI SUPERFICIE AGRICOLA UTILIZZATA Ettari	PERSONA FISICA	SOCIETÀ			ENTE PUBBLICO	TOTALE
		TOTALE	di cui			
			cooperative	per azioni		

## AZIENDE

<b>PER CLASSE DI SUPERFICIE TOTALE</b>						
Senza terreno agrario	28	—	—	—	—	28
fino a 0,49	2.199	4	—	2	8	2.211
0,50 - 0,99	1.891	5	1	—	6	1.902
1,00 - 1,99	2.489	20	1	5	14	2.523
2,00 - 2,99	1.634	12	1	2	10	1.656
3,00 - 4,99	2.229	20	2	4	14	2.263
5,00 - 9,99	2.610	39	4	9	24	2.673
10,00 - 19,99	1.400	35	1	11	18	1.453
20,00 - 29,99	487	21	—	6	9	517
30,00 - 49,99	417	40	2	14	10	467
50,00 - 99,99	324	57	2	19	10	391
100,00 e oltre	276	113	13	36	9	398
<b>PER CLASSE DI SUPERFICIE AGRICOLA UTILIZZATA</b>						
Senza superficie agricola utilizzata	222	9	—	5	1	232
fino a 0,49	2.965	8	—	2	14	2.987
0,50 - 0,99	2.246	12	1	—	10	2.268
1,00 - 1,99	2.599	22	2	6	19	2.640
2,00 - 2,99	1.676	16	1	2	11	1.703
3,00 - 4,99	2.167	23	3	6	24	2.214
5,00 - 9,99	2.241	39	3	10	15	2.295
10,00 - 19,99	983	48	2	14	16	1.047
20,00 - 29,99	335	23	1	9	6	364
30,00 - 49,99	225	41	2	16	7	273
50,00 - 99,99	214	60	5	12	6	280
100,00 e oltre	111	65	7	26	3	179
<b>TOTALE</b>	<b>15.984</b>	<b>366</b>	<b>27</b>	<b>108</b>	<b>132</b>	<b>16.482</b>

## SUPERFICIE TOTALE (ettari)

<b>PER CLASSE DI SUPERFICIE TOTALE</b>						
Fino a 0,49	596,83	1,29	—	0,70	2,64	600,76
0,50 - 0,99	1.311,01	3,74	0,75	—	4,63	1.319,38
1,00 - 1,99	3.391,46	29,30	1,90	7,75	20,37	3.441,13
2,00 - 2,99	3.851,88	27,81	2,00	4,80	22,40	3.902,09
3,00 - 4,99	8.400,59	73,05	8,40	13,87	52,10	8.525,74
5,00 - 9,99	17.733,10	271,19	27,14	58,24	161,20	18.165,49
10,00 - 19,99	18.937,71	480,68	12,00	150,50	248,40	19.666,79
20,00 - 29,99	11.805,89	511,47	—	139,52	213,84	12.531,20
30,00 - 49,99	15.678,43	1.538,70	67,27	530,28	367,47	17.584,60
50,00 - 99,99	22.972,29	4.050,39	122,95	1.391,30	679,95	27.702,63
100,00 e oltre	74.835,90	36.048,11	3.794,71	14.256,50	11.723,24	122.607,25
<b>PER CLASSE DI SUPERFICIE AGRICOLA UTILIZZATA</b>						
Senza superficie agricola utilizzata	2.907,91	307,79	—	74,12	9,93	3.225,63
fino a 0,49	1.808,00	52,57	—	0,70	19,08	1.879,65
0,50 - 0,99	2.857,99	105,86	0,75	—	57,33	3.021,18
1,00 - 1,99	5.862,92	68,58	13,90	9,75	126,55	6.058,05
2,00 - 2,99	6.343,72	67,82	2,00	9,80	42,15	6.453,69
3,00 - 4,99	12.347,87	232,96	13,40	45,30	288,79	12.869,62
5,00 - 9,99	22.978,02	478,82	22,14	165,56	198,69	23.655,53
10,00 - 19,99	37.252,11	1.723,54	67,27	502,53	457,56	39.433,21
20,00 - 29,99	13.094,80	1.322,35	190,00	446,17	283,55	14.700,70
30,00 - 49,99	14.862,90	2.487,63	122,95	947,15	542,96	17.893,49
50,00 - 99,99	26.717,22	8.149,20	864,92	1.754,41	1.241,79	36.108,21
100,00 e oltre	32.481,63	28.038,61	2.739,79	12.597,97	10.227,36	70.748,10
<b>TOTALE</b>	<b>179.515,09</b>	<b>43.035,73</b>	<b>4.037,12</b>	<b>16.553,46</b>	<b>13.496,24</b>	<b>236.047,06</b>

## SUPERFICIE AGRICOLA UTILIZZATA (ettari)

<b>PER CLASSE DI SUPERFICIE TOTALE</b>						
Fino a 0,49	510,54	1,18	—	0,69	2,31	514,03
0,50 - 0,99	1.106,15	3,44	0,65	—	3,53	1.113,12
1,00 - 1,99	2.748,10	23,58	1,90	6,66	12,83	2.784,51
2,00 - 2,99	3.067,68	25,24	2,00	4,60	18,56	3.111,48
3,00 - 4,99	6.703,19	53,33	7,25	7,58	33,25	6.789,77
5,00 - 9,99	13.641,10	200,56	23,14	39,36	95,82	13.937,48
10,00 - 19,99	12.602,54	357,50	1,80	117,44	138,58	13.098,62
20,00 - 29,99	7.437,08	333,77	—	72,82	167,40	7.938,25
30,00 - 49,99	8.931,05	874,35	30,20	308,50	196,24	10.001,64
50,00 - 99,99	12.204,09	2.434,49	81,40	727,46	338,87	14.977,45
100,00 e oltre	27.170,69	17.058,58	1.992,75	7.009,53	1.620,73	45.850,00
<b>PER CLASSE DI SUPERFICIE AGRICOLA UTILIZZATA</b>						
Fino a 0,49	764,64	2,54	—	0,69	3,53	770,71
0,50 - 0,99	1.624,68	7,59	0,65	—	5,66	1.637,93
1,00 - 1,99	3.655,33	32,22	3,70	8,46	26,44	3.713,99
2,00 - 2,99	4.069,43	36,42	2,00	4,80	24,32	4.130,16
3,00 - 4,99	8.368,75	88,80	11,55	25,78	92,95	8.550,50
5,00 - 9,99	15.377,40	264,47	18,84	63,50	100,85	15.742,72
10,00 - 19,99	13.276,22	697,75	30,20	186,61	230,32	14.204,29
20,00 - 29,99	8.085,59	520,60	20,00	198,85	134,18	8.740,37
30,00 - 49,99	8.461,00	1.547,50	81,40	589,18	252,45	10.260,95
50,00 - 99,99	14.501,38	4.359,87	393,82	866,37	440,69	19.301,94
100,00 e oltre	17.937,79	13.808,27	1.578,93	6.350,40	1.316,73	33.062,79
<b>TOTALE</b>	<b>96.122,21</b>	<b>21.366,02</b>	<b>2.141,09</b>	<b>8.294,64</b>	<b>2.626,12</b>	<b>120.116,35</b>

segue TAV. 2 — Aziende e relativa superficie per forma giuridica, classe di superficie totale, classe di superficie agricola utilizzata (SAU) e zona altimetrica

## D - PIANURA

CLASSI DI SUPERFICIE TOTALE Ettari	PERSONA FISICA	SOCIETÀ			ENTE PUBBLICO	TOTALE
		TOTALE	di cui			
			cooperative	per azioni		
CLASSI DI SUPERFICIE AGRICOLA UTILIZZATA Ettari						
<b>AZIENDE</b>						
<b>PER CLASSE DI SUPERFICIE TOTALE</b>						
Senza terreno agrario	8	—	—	—	—	8
fino a 0,49	787	1	—	1	1	789
0,50 - 0,99	613	—	—	—	1	614
1,00 - 1,99	701	1	—	—	—	702
2,00 - 2,99	341	3	1	—	—	344
3,00 - 4,99	390	2	1	1	1	393
5,00 - 9,99	332	3	—	1	2	337
10,00 - 19,99	132	2	1	1	1	135
20,00 - 29,99	25	3	—	—	—	28
30,00 - 49,99	30	1	—	—	—	31
50,00 - 99,99	18	3	—	1	—	21
100,00 e oltre	10	1	—	—	2	13
<b>PER CLASSE DI SUPERFICIE AGRICOLA UTILIZZATA</b>						
Senza superficie agricola utilizzata	47	—	—	—	—	47
fino a 0,49	1.002	1	—	1	1	1.004
0,50 - 0,99	628	1	—	—	1	630
1,00 - 1,99	625	3	2	—	1	629
2,00 - 2,99	333	1	—	—	—	334
3,00 - 4,99	316	3	1	1	—	319
5,00 - 9,99	280	2	—	1	2	284
10,00 - 19,99	98	3	—	1	1	102
20,00 - 29,99	16	1	—	—	1	18
30,00 - 49,99	23	1	—	—	—	24
50,00 - 99,99	13	3	—	1	—	16
100,00 e oltre	6	1	—	—	1	8
<b>TOTALE</b>	<b>3.387</b>	<b>20</b>	<b>3</b>	<b>5</b>	<b>8</b>	<b>3.415</b>
<b>SUPERFICIE TOTALE (ettari)</b>						
<b>PER CLASSE DI SUPERFICIE TOTALE</b>						
Fino a 0,49	224,87	0,20	—	0,20	0,15	225,22
0,50 - 0,99	428,23	—	—	—	0,67	428,90
1,00 - 1,99	953,20	1,25	—	—	—	954,45
2,00 - 2,99	804,65	6,40	2,00	—	—	811,05
3,00 - 4,99	1.436,36	8,05	4,05	4,00	3,40	1.447,81
5,00 - 9,99	2.252,86	19,50	—	6,50	13,49	2.285,85
10,00 - 19,99	1.768,59	23,25	10,25	13,00	12,30	1.804,14
20,00 - 29,99	591,98	70,18	—	—	—	662,16
30,00 - 49,99	1.144,93	42,80	—	—	—	1.187,73
50,00 - 99,99	1.180,04	256,47	—	88,57	—	1.436,51
100,00 e oltre	2.125,20	151,00	—	—	399,50	2.675,70
<b>PER CLASSE DI SUPERFICIE AGRICOLA UTILIZZATA</b>						
Senza superficie agricola utilizzata	238,99	—	—	—	—	238,99
fino a 0,49	424,09	0,20	—	0,20	0,15	424,44
0,50 - 0,99	573,98	2,30	—	—	0,67	576,95
1,00 - 1,99	1.178,69	13,50	12,25	—	3,40	1.195,59
2,00 - 2,99	1.014,15	2,10	—	—	—	1.016,25
3,00 - 4,99	1.516,74	13,05	4,05	4,00	—	1.529,79
5,00 - 9,99	2.211,69	14,50	—	6,50	13,49	2.239,68
10,00 - 19,99	1.523,54	58,07	—	13,00	12,30	1.593,91
20,00 - 29,99	586,67	25,11	—	—	195,67	807,45
30,00 - 49,99	982,11	42,80	—	—	—	1.024,91
50,00 - 99,99	1.141,49	256,47	—	88,57	—	1.397,96
100,00 e oltre	1.518,77	151,00	—	—	203,83	1.873,60
<b>TOTALE</b>	<b>12.910,91</b>	<b>579,10</b>	<b>16,30</b>	<b>112,27</b>	<b>429,51</b>	<b>13.919,52</b>
<b>SUPERFICIE AGRICOLA UTILIZZATA (ettari)</b>						
<b>PER CLASSE DI SUPERFICIE TOTALE</b>						
Fino a 0,49	188,42	0,15	—	0,15	0,15	188,72
0,50 - 0,99	366,37	—	—	—	0,62	366,99
1,00 - 1,99	811,97	1,10	—	—	—	813,07
2,00 - 2,99	693,95	4,35	1,85	—	—	698,30
3,00 - 4,99	1.219,80	6,71	3,21	3,50	1,70	1.228,21
5,00 - 9,99	1.893,96	18,99	—	6,50	12,87	1.925,82
10,00 - 19,99	1.395,80	11,25	1,25	10,00	12,10	1.419,15
20,00 - 29,99	384,70	48,16	—	—	—	432,86
30,00 - 49,99	877,39	39,90	—	—	—	917,29
50,00 - 99,99	915,69	201,18	—	54,18	—	1.116,87
100,00 e oltre	1.469,66	116,73	—	—	175,68	1.762,07
<b>PER CLASSE DI SUPERFICIE AGRICOLA UTILIZZATA</b>						
Fino a 0,49	266,98	0,15	—	0,15	0,15	267,28
0,50 - 0,99	460,65	0,50	—	—	0,62	461,77
1,00 - 1,99	884,38	4,20	3,10	—	1,70	890,28
2,00 - 2,99	816,08	2,00	—	—	—	818,08
3,00 - 4,99	1.182,49	11,70	3,21	3,50	—	1.194,19
5,00 - 9,99	1.894,58	14,00	—	6,50	12,87	1.921,45
10,00 - 19,99	1.287,42	35,40	—	10,00	12,10	1.334,92
20,00 - 29,99	407,26	22,76	—	—	21,00	451,02
30,00 - 49,99	872,57	39,90	—	—	—	912,47
50,00 - 99,99	835,57	201,18	—	54,18	—	1.036,75
100,00 e oltre	1.309,73	116,73	—	—	154,68	1.581,14
<b>TOTALE</b>	<b>10.217,71</b>	<b>448,52</b>	<b>6,31</b>	<b>74,33</b>	<b>203,12</b>	<b>10.869,35</b>



















**TAV. 5 — Aziende e superficie delle principali coltivazioni per classe di superficie totale,  
forma di utilizzazione dei terreni e zona altimetrica**

**A - TOTALE - AZIENDE**

FORME DI UTILIZZAZIONE DEI TERRENI E COLTIVAZIONI	CLASSI DI SUPERFICIE TOTALE (ettari)							TOTALE
	Fino a 0,99	1,00 — 1,99	2,00 — 4,99	5,00 — 9,99	10,00 — 19,99	20,00 — 49,99	50,00 ed oltre	
<b>SEMINATIVI</b>	<b>4.639</b>	<b>2.749</b>	<b>4.101</b>	<b>2.895</b>	<b>1.592</b>	<b>1.128</b>	<b>910</b>	<b>18.014</b>
<b>Cereali</b>	1.380	1.443	2.303	1.838	1.072	794	725	9.555
di cui:								
frumento	455	717	1.389	1.367	808	595	576	5.907
granoturco	898	896	1.320	959	505	327	265	5.170
riso	—	—	—	—	—	—	—	—
<b>Patata</b>	491	280	417	289	174	87	52	1.790
<b>Barbabetola da zucchero</b>	6	4	8	14	1	2	3	38
<b>Piante industriali</b>	27	25	32	11	16	21	40	172
di cui:								
tabacco	5	4	9	3	3	1	5	30
<b>Ortive</b>	1.584	851	1.163	775	408	251	203	5.235
-In piena aria	1.581	847	1.159	775	408	251	202	5.223
di cui: carciofo	307	171	179	99	43	12	10	821
fragola	22	15	11	13	3	3	1	68
pomodoro	622	268	321	149	63	19	13	1.455
-Protette	40	23	36	9	6	2	3	119
in serra	31	22	28	6	6	1	2	96
in tunnels, campane, ecc.	9	3	11	4	—	2	1	30
<b>Fiori e piante ornamentali</b>	64	20	29	13	10	6	1	143
di cui: in piena aria	54	16	25	8	7	4	—	114
in serra	30	10	11	6	4	3	1	65
<b>Foraggiere avvicendate</b>	1.551	1.140	1.885	1.535	868	634	526	8.139
<b>PRATI PERMANENTI E PASCOLI</b>	<b>348</b>	<b>276</b>	<b>506</b>	<b>584</b>	<b>489</b>	<b>580</b>	<b>630</b>	<b>3.413</b>
<b>Prati permanenti</b>	321	240	383	382	235	221	275	2.057
<b>Pascoli</b>	29	41	129	221	292	437	512	1.661
<b>COLTIVAZIONI LEGNOSE AGRARIE</b>	<b>4.749</b>	<b>3.005</b>	<b>4.477</b>	<b>3.018</b>	<b>1.555</b>	<b>1.005</b>	<b>773</b>	<b>18.582</b>
<b>Vite</b>	3.814	2.516	3.794	2.621	1.342	856	670	15.613
di cui per la produzione di:								
-Vini a denominazione di origine controllata (vini DOC)	94	156	554	509	431	386	420	2.550
-Altri vini (compresi i vini da tavola con indicazione geografica)	3.683	2.369	3.339	2.215	983	546	340	13.475
-Uva da tavola	83	39	42	28	16	5	8	221
<b>Olivo</b>	2.217	1.698	3.195	2.332	1.230	839	673	12.184
<b>Agrumi</b>	—	—	—	—	—	—	—	—
di cui:								
arancio	—	—	—	—	—	—	—	—
limone	—	—	—	—	—	—	—	—
<b>Fruttiferi</b>	498	326	474	330	174	111	93	2.006
di cui:								
melo	202	124	178	133	84	58	37	816
pero	250	174	247	183	95	57	36	1.042
pesco	311	201	271	209	108	73	63	1.236
mandorlo	28	15	15	25	12	9	4	108
nocciolo	15	11	10	12	10	3	6	67
<b>Vivai</b>	15	20	21	19	8	12	5	100
<b>CASTAGNETI DA FRUTTO</b>	<b>43</b>	<b>81</b>	<b>286</b>	<b>314</b>	<b>320</b>	<b>323</b>	<b>284</b>	<b>1.651</b>
<b>SUPERFICIE AGRICOLA UTILIZZATA</b>	<b>5.917</b>	<b>3.548</b>	<b>5.270</b>	<b>3.573</b>	<b>1.975</b>	<b>1.426</b>	<b>1.106</b>	<b>22.815</b>
<b>COLTURE BOSCHIVE</b>	<b>361</b>	<b>712</b>	<b>1.711</b>	<b>1.755</b>	<b>1.431</b>	<b>1.258</b>	<b>1.096</b>	<b>8.324</b>
<b>Pioppete</b>	10	18	32	30	25	37	45	197
<b>Boschi</b>	351	699	1.688	1.745	1.426	1.254	1.095	8.258
<b>SUPERFICIE AGRARIA NON UTILIZZATA</b>	<b>754</b>	<b>690</b>	<b>1.287</b>	<b>947</b>	<b>680</b>	<b>470</b>	<b>431</b>	<b>5.259</b>
<b>ALTRA SUPERFICIE</b>	<b>4.307</b>	<b>2.957</b>	<b>4.691</b>	<b>3.330</b>	<b>1.863</b>	<b>1.364</b>	<b>1.073</b>	<b>19.585</b>
<b>SUPERFICIE TOTALE</b>	<b>5.965</b>	<b>3.612</b>	<b>5.388</b>	<b>3.648</b>	<b>2.025</b>	<b>1.460</b>	<b>1.137</b>	<b>23.235</b>

*segue TAV. 5* — **Aziende e superficie delle principali coltivazioni per classe di superficie totale, forma di utilizzazione dei terreni e zona altimetrica**

**A - TOTALE - SUPERFICIE INVESTITA (ettari)**

FORME DI UTILIZZAZIONE DEI TERRENI E COLTIVAZIONI	CLASSI DI SUPERFICIE TOTALE (ettari)							TOTALE
	Fino a 0,99	1,00 — 1,99	2,00 — 4,99	5,00 — 9,99	10,00 — 19,99	20,00 — 49,99	50,00 ed oltre	
<b>SEMINATIVI</b>	<b>1.087,51</b>	<b>1.787,95</b>	<b>5.559,19</b>	<b>8.171,16</b>	<b>7.997,90</b>	<b>11.120,69</b>	<b>35.471,14</b>	<b>71.195,54</b>
<b>Cereali</b>	373,09	942,56	3.073,40	4.836,36	4.686,85	6.393,82	21.747,51	42.053,59
di cui:								
frumento	127,58	390,34	1.477,67	2.718,78	2.763,61	3.722,86	13.204,07	24.404,91
granoturco	181,30	390,86	1.076,43	1.384,53	1.125,45	1.395,05	4.381,13	9.934,75
riso	—	—	—	—	—	—	—	—
<b>Patata</b>	21,74	21,62	51,31	60,24	49,28	32,82	34,21	271,22
<b>Barbabetola da zucchero</b>	0,47	0,55	1,87	5,89	1,50	17,00	33,00	60,28
<b>Piante industriali</b>	6,79	9,40	23,14	8,70	34,70	89,90	544,68	717,31
di cui:								
tabacco	1,65	2,09	5,93	1,82	17,00	1,00	28,00	57,49
<b>Ortive</b>	270,35	247,77	505,28	294,91	174,90	100,21	176,54	1.769,96
-In piena aria	266,61	244,32	497,88	293,11	171,74	99,70	175,92	1.749,28
di cui: carciofo	9,97	11,52	16,72	9,81	8,36	1,31	2,81	60,50
fragola	0,68	1,13	2,48	2,61	2,55	3,00	0,30	12,75
pomodoro	25,92	20,30	31,87	20,79	12,54	4,35	7,81	123,58
-Protette	3,74	3,45	7,40	1,80	3,16	0,51	0,62	20,68
in serra	2,77	3,16	5,05	1,15	3,16	0,20	0,42	15,91
in tunnels, campane, ecc.	0,97	0,29	2,35	0,65	—	0,31	0,20	4,77
<b>Fiori e piante ornamentali</b>	15,10	8,95	21,82	12,25	27,87	10,80	0,04	96,83
di cui: in piena aria	11,17	6,00	19,20	5,84	25,20	1,23	—	68,64
in serra	3,38	2,57	2,34	5,16	2,64	1,12	0,04	17,25
<b>Foraggiere avvicendate</b>	266,78	428,27	1.542,19	2.534,11	2.589,60	3.822,21	10.789,95	21.973,11
<b>PRATI PERMANENTI E PASCOLI</b>	<b>79,76</b>	<b>152,95</b>	<b>569,66</b>	<b>1.181,87</b>	<b>1.718,60</b>	<b>3.928,16</b>	<b>19.379,63</b>	<b>27.010,63</b>
<b>Prati permanenti</b>	72,68	131,68	405,57	720,39	711,56	913,67	4.713,23	7.668,78
<b>Pascoli</b>	7,08	21,27	164,09	461,48	1.007,04	3.014,49	14.666,40	19.341,85
<b>COLTIVAZIONI LEGNOSE AGRARIE</b>	<b>1.152,55</b>	<b>1.917,17</b>	<b>6.671,47</b>	<b>8.329,74</b>	<b>6.942,32</b>	<b>9.344,44</b>	<b>23.742,83</b>	<b>58.100,52</b>
<b>Vite</b>	637,57	1.010,18	2.873,47	3.538,37	3.176,41	4.264,17	10.690,40	26.190,57
di cui per la produzione di:								
-Vini a denominazione di origine controllata (vini DOC)	35,04	114,83	732,26	1.226,65	1.725,16	2.980,33	9.070,43	15.884,70
-Altri vini (compresi i vini da tavola con indicazione geografica)	597,56	890,62	2.128,87	2.302,84	1.448,88	1.273,19	1.608,25	10.250,21
-Uva da tavola	3,70	3,40	5,00	5,69	2,23	3,45	4,22	27,69
<b>Olivo</b>	470,48	841,86	3.640,60	4.598,31	3.630,60	4.943,96	12.675,10	30.800,91
<b>Agrumi</b>	—	—	—	—	—	—	—	—
di cui:								
arancio	—	—	—	—	—	—	—	—
limone	—	—	—	—	—	—	—	—
<b>Fruttiferi</b>	40,82	53,89	137,27	159,81	117,03	112,23	296,09	917,14
di cui:								
melo	6,60	6,31	16,78	16,70	20,43	12,73	23,63	103,18
pero	8,29	10,56	26,30	24,31	14,92	19,03	16,33	119,74
pesco	13,63	19,05	51,22	70,72	50,55	36,04	175,07	416,28
mandorlo	0,75	0,68	1,21	2,40	0,46	0,84	0,63	6,97
nocciolo	0,43	0,84	0,47	1,91	0,71	1,02	10,67	16,05
<b>Vivai</b>	2,36	9,16	17,39	25,47	15,06	13,22	23,74	106,40
<b>CASTAGNETI DA FRUTTO</b>	<b>12,82</b>	<b>44,25</b>	<b>273,98</b>	<b>491,75</b>	<b>700,22</b>	<b>1.180,66</b>	<b>2.939,71</b>	<b>5.843,39</b>
<b>SUPERFICIE AGRICOLA UTILIZZATA</b>	<b>2.332,64</b>	<b>3.902,32</b>	<b>13.074,30</b>	<b>18.174,52</b>	<b>17.359,04</b>	<b>25.573,95</b>	<b>81.533,31</b>	<b>161.950,08</b>
<b>COLTURE BOSCHIVE</b>	<b>80,95</b>	<b>378,49</b>	<b>1.914,92</b>	<b>4.163,13</b>	<b>7.494,50</b>	<b>16.373,78</b>	<b>97.311,57</b>	<b>127.717,34</b>
<b>Pioppete</b>	1,99	7,13	33,77	49,71	46,43	124,43	248,38	509,84
<b>Boschi</b>	78,96	371,36	1.881,15	4.113,42	7.448,07	16.249,35	97.065,19	127.207,50
<b>SUPERFICIE AGRARIA NON UTILIZZATA</b>	<b>131,68</b>	<b>280,35</b>	<b>1.040,95</b>	<b>1.315,19</b>	<b>1.631,17</b>	<b>1.874,52</b>	<b>5.148,63</b>	<b>11.422,49</b>
<b>ALTRA SUPERFICIE</b>	<b>235,30</b>	<b>348,36</b>	<b>958,29</b>	<b>1.167,44</b>	<b>1.071,54</b>	<b>1.229,90</b>	<b>19.583,57</b>	<b>24.594,40</b>
<b>SUPERFICIE TOTALE</b>	<b>2.780,57</b>	<b>4.909,52</b>	<b>16.988,46</b>	<b>24.820,28</b>	<b>27.556,25</b>	<b>45.052,15</b>	<b>203.577,08</b>	<b>325.684,31</b>

*segue TAV. 5* — **Aziende e superficie delle principali coltivazioni per classe di superficie totale, forma di utilizzazione dei terreni e zona altimetrica**

**B - MONTAGNA - AZIENDE**

FORME DI UTILIZZAZIONE DEI TERRENI E COLTIVAZIONI	CLASSI DI SUPERFICIE TOTALE (ettari)							TOTALE
	Fino a 0,99	1,00 — 1,99	2,00 — 4,99	5,00 — 9,99	10,00 — 19,99	20,00 — 49,99	50,00 ed oltre	
<b>SEMINATIVI</b>	<b>336</b>	<b>286</b>	<b>521</b>	<b>494</b>	<b>336</b>	<b>329</b>	<b>237</b>	<b>2.539</b>
<b>Cereali</b>	29	58	150	176	155	215	166	949
di cui:								
frumento	7	19	64	109	109	159	130	597
granoturco	21	37	79	82	42	42	24	327
riso	—	—	—	—	—	—	—	—
<b>Patata</b>	22	33	94	98	84	60	36	427
<b>Barbabietola da zucchero</b>	—	—	1	3	—	—	—	4
<b>Piante industriali</b>	—	1	—	—	—	—	2	3
di cui:								
tabacco	—	—	—	—	—	—	—	—
<b>Ortive</b>	45	37	88	92	64	68	56	450
-In piena aria	45	37	88	92	64	68	56	450
di cui: carciofo	1	—	—	3	—	—	1	5
fragola	—	—	2	1	—	—	—	3
pomodoro	6	1	6	6	1	3	2	25
-Protette	—	—	—	1	—	1	—	2
in serra	—	—	—	—	—	—	—	—
in tunnels, campane, ecc.	—	—	—	1	—	1	—	2
<b>Flori e piante ornamentali</b>	—	—	1	—	—	—	—	1
di cui: in piena aria	—	—	1	—	—	—	—	1
in serra	—	—	—	—	—	—	—	—
<b>Foraggiere avvicendate</b>	133	118	238	256	206	261	171	1.383
<b>PRATI PERMANENTI E PASCOLI</b>	<b>40</b>	<b>74</b>	<b>156</b>	<b>225</b>	<b>218</b>	<b>287</b>	<b>265</b>	<b>1.265</b>
Prati permanenti	33	60	96	123	96	81	102	591
Pascoli	7	14	63	113	147	252	232	828
<b>COLTIVAZIONI LEGNOSE AGRARIE</b>	<b>310</b>	<b>216</b>	<b>371</b>	<b>305</b>	<b>176</b>	<b>124</b>	<b>97</b>	<b>1.599</b>
<b>Vite</b>	197	161	298	249	144	97	81	1.227
di cui per la produzione di:								
-Vini a denominazione di origine controllata (vini DOC)	—	—	6	15	15	16	29	81
-Altri vini (compresi i vini da tavola con indicazione geografica)	196	160	290	236	126	85	57	1.150
-Uva da tavola	1	1	2	—	6	—	—	10
<b>Olivo</b>	240	157	278	228	116	73	55	1.147
<b>Agrumi</b>	—	—	—	—	—	—	—	—
di cui:								
arancio	—	—	—	—	—	—	—	—
limone	—	—	—	—	—	—	—	—
<b>Fruttiferi</b>	20	20	20	31	15	20	24	150
di cui:								
melo	11	10	13	16	7	8	10	75
pero	14	10	13	17	6	11	10	81
pesco	17	10	17	14	5	11	16	90
mandorlo	1	1	—	—	1	—	—	3
nocciolo	—	1	—	2	1	—	2	6
<b>Vivai</b>	—	1	1	—	1	1	2	6
<b>CASTAGNETI DA FRUTTO</b>	<b>30</b>	<b>63</b>	<b>213</b>	<b>240</b>	<b>227</b>	<b>263</b>	<b>193</b>	<b>1.219</b>
<b>SUPERFICIE AGRICOLA UTILIZZATA</b>	<b>425</b>	<b>356</b>	<b>680</b>	<b>611</b>	<b>418</b>	<b>405</b>	<b>302</b>	<b>3.197</b>
<b>COLTURE BOSCHIVE</b>	<b>112</b>	<b>220</b>	<b>527</b>	<b>531</b>	<b>403</b>	<b>404</b>	<b>308</b>	<b>2.505</b>
Pioppete	4	6	9	7	4	11	10	51
Boschi	108	216	523	530	403	403	308	2.491
<b>SUPERFICIE AGRARIA NON UTILIZZATA</b>	<b>81</b>	<b>84</b>	<b>184</b>	<b>182</b>	<b>139</b>	<b>128</b>	<b>124</b>	<b>922</b>
<b>ALTRA SUPERFICIE</b>	<b>346</b>	<b>317</b>	<b>635</b>	<b>574</b>	<b>395</b>	<b>398</b>	<b>303</b>	<b>2.968</b>
<b>SUPERFICIE TOTALE</b>	<b>449</b>	<b>387</b>	<b>732</b>	<b>638</b>	<b>437</b>	<b>417</b>	<b>314</b>	<b>3.374</b>



*segue TAV. 5* — **Aziende e superficie delle principali coltivazioni per classe di superficie totale, forma di utilizzazione dei terreni e zona altimetrica**

**B - MONTAGNA - SUPERFICIE INVESTITA (ettari)**

FORME DI UTILIZZAZIONE DEI TERRENI E COLTIVAZIONI	CLASSI DI SUPERFICIE TOTALE (ettari)							TOTALE
	Fino a 0,99	1,00 — 1,99	2,00 — 4,99	5,00 — 9,99	10,00 — 19,99	20,00 — 49,99	50,00 ed oltre	
<b>SEMINATIVI</b>	<b>51,03</b>	<b>105,05</b>	<b>407,31</b>	<b>863,03</b>	<b>1.146,52</b>	<b>2.888,29</b>	<b>5.837,43</b>	<b>11.298,86</b>
Cereali	6,31	23,75	126,14	273,71	379,16	955,28	2.085,95	3.850,30
di cui:								
frumento	1,67	7,11	46,73	124,30	198,57	484,89	1.087,11	1.950,38
granoturco	2,88	11,03	40,19	78,69	64,42	77,61	166,85	441,67
riso	—	—	—	—	—	—	—	—
Patata	2,04	6,06	22,86	37,95	32,14	27,39	24,89	153,33
Barbabietola da zucchero	—	—	0,05	0,80	—	—	—	0,85
Piante industriali	—	0,09	—	—	—	—	82,00	82,09
di cui:								
tabacco	—	—	—	—	—	—	—	—
Ortive	7,48	6,37	18,85	23,36	16,00	21,93	23,10	117,09
-In piena aria	7,48	6,37	18,85	23,32	16,00	21,92	23,10	117,04
di cui: carciofo	0,01	—	—	0,17	—	—	0,35	0,53
fragola	—	—	0,33	0,20	—	—	—	0,53
pomodoro	0,50	0,10	0,95	1,15	0,20	0,40	0,60	3,90
-Protette	—	—	—	0,04	—	0,01	—	0,05
in serra	—	—	—	—	—	—	—	—
in tunnels, campane, ecc.	—	—	—	0,04	—	0,01	—	0,05
Fiori e piante ornamentali	—	—	1,00	—	—	—	—	1,00
di cui: in piena aria	—	—	1,00	—	—	—	—	1,00
in serra	—	—	—	—	—	—	—	—
Foraggiere avvicendate	27,18	61,10	224,83	501,50	702,98	1.865,53	3.513,87	6.896,99
<b>PRATI PERMANENTI E PASCOLI</b>	<b>10,22</b>	<b>34,78</b>	<b>187,93</b>	<b>417,01</b>	<b>719,89</b>	<b>1.851,03</b>	<b>8.447,53</b>	<b>11.668,39</b>
Prati permanenti	8,62	27,80	108,97	195,67	262,32	343,30	1.554,51	2.501,19
Pascoli	1,60	6,98	78,96	221,34	457,57	1.507,73	6.893,02	9.167,20
<b>COLTIVAZIONI LEGNOSE AGRARIE</b>	<b>79,07</b>	<b>127,46</b>	<b>439,33</b>	<b>628,22</b>	<b>447,12</b>	<b>563,86</b>	<b>1.618,41</b>	<b>3.903,27</b>
Vite	32,00	45,67	146,80	221,65	179,38	193,57	481,71	1.300,78
di cui per la produzione di:								
-Vini a denominazione di origine controllata (vini DOC)	—	—	8,10	28,54	62,50	90,57	385,95	575,66
-Altri vini (compresi i vini da tavola con indicazione geografica)	31,52	45,57	138,59	193,11	116,59	103,00	95,76	724,14
-Uva da tavola	0,48	0,08	0,11	—	0,29	—	—	0,96
Olivo	45,86	79,11	287,12	394,70	259,57	353,15	1.041,69	2.461,20
Agrumi	—	—	—	—	—	—	—	—
di cui:								
arancio	—	—	—	—	—	—	—	—
limone	—	—	—	—	—	—	—	—
Fruttiferi	1,21	2,65	4,41	11,87	8,09	13,44	73,57	115,24
di cui:								
melo	0,22	0,39	1,18	1,84	0,83	1,90	3,63	9,99
pero	0,32	0,49	0,70	2,77	2,49	4,15	3,08	14,00
pesco	0,52	0,55	2,13	3,75	4,13	4,67	53,39	69,14
mandorlo	0,01	0,01	—	—	0,10	—	—	0,12
nocciolo	—	0,30	—	0,52	0,14	—	0,16	1,12
Vivai	—	0,03	1,00	—	0,08	1,00	21,44	23,55
<b>CASTAGNETI DA FRUTTO</b>	<b>9,46</b>	<b>37,45</b>	<b>211,97</b>	<b>402,96</b>	<b>527,74</b>	<b>980,93</b>	<b>1.923,55</b>	<b>4.094,06</b>
<b>SUPERFICIE AGRICOLA UTILIZZATA</b>	<b>149,78</b>	<b>304,74</b>	<b>1.246,54</b>	<b>2.311,22</b>	<b>2.841,27</b>	<b>6.283,91</b>	<b>17.826,92</b>	<b>30.964,38</b>
<b>COLTURE BOSCHIVE</b>	<b>30,08</b>	<b>147,66</b>	<b>787,70</b>	<b>1.603,08</b>	<b>2.630,18</b>	<b>5.929,72</b>	<b>27.924,82</b>	<b>39.053,24</b>
Pioppete	0,77	2,24	6,16	4,27	4,00	36,55	34,00	87,99
Boschi	29,31	145,42	781,54	1.598,81	2.626,18	5.893,17	27.890,82	38.965,25
<b>SUPERFICIE AGRARIA NON UTILIZZATA</b>	<b>12,29</b>	<b>38,09</b>	<b>179,89</b>	<b>294,72</b>	<b>451,31</b>	<b>594,60</b>	<b>2.333,52</b>	<b>3.904,42</b>
<b>ALTRA SUPERFICIE</b>	<b>14,16</b>	<b>23,45</b>	<b>87,64</b>	<b>159,92</b>	<b>162,56</b>	<b>278,23</b>	<b>1.069,73</b>	<b>1.795,69</b>
<b>SUPERFICIE TOTALE</b>	<b>206,31</b>	<b>513,94</b>	<b>2.301,77</b>	<b>4.368,94</b>	<b>6.085,32</b>	<b>13.086,46</b>	<b>49.154,99</b>	<b>75.717,73</b>

*segue TAV. 5* — **Aziende e superficie delle principali coltivazioni per classe di superficie totale, forma di utilizzazione dei terreni e zona altimetrica**

**C - COLLINA - AZIENDE**

FORME DI UTILIZZAZIONE DEI TERRENI E COLTIVAZIONI	CLASSI DI SUPERFICIE TOTALE (ettari)							TOTALE
	Fino a 0,99	1,00 — 1,99	2,00 — 4,99	5,00 — 9,99	10,00 — 19,99	20,00 — 49,99	50,00 ed oltre	
<b>SEMINATIVI</b>	<b>3.054</b>	<b>1.828</b>	<b>2.889</b>	<b>2.085</b>	<b>1.131</b>	<b>744</b>	<b>640</b>	<b>12.371</b>
<b>Cereali</b>	827	910	1.593	1.381	804	525	526	6.566
di cui:								
frumento	292	467	1.007	1.048	612	401	418	4.245
granoturco	515	531	851	693	403	249	217	3.459
riso	—	—	—	—	—	—	—	—
<b>Patata</b>	179	104	153	105	56	16	13	626
<b>Barbabietola da zucchero</b>	6	4	7	8	1	1	3	30
<b>Piante industriali</b>	24	17	28	10	14	19	37	149
di cui:								
tabacco	4	2	6	2	3	1	5	23
<b>Ortive</b>	1.091	608	852	571	296	169	138	3.725
-In piena aria	1.090	604	848	571	296	169	137	3.715
di cui: carciofo	110	61	73	36	17	4	5	306
fragola	17	11	9	8	3	3	1	52
pomodoro	309	124	144	60	26	7	7	677
-Protette	34	21	35	8	4	1	3	106
in serra	29	20	27	6	4	1	2	89
in tunnels, campane, ecc.	5	3	10	3	—	1	1	23
<b>Fiori e piante ornamentali</b>	58	19	25	11	8	6	1	128
di cui: in piena aria	49	16	21	8	5	4	—	103
in serra	27	9	11	4	4	3	1	59
<b>Foraggere avvicendate</b>	881	686	1.248	1.092	596	353	339	5.195
<b>PRATI PERMANENTI E PASCOLI</b>	<b>248</b>	<b>153</b>	<b>284</b>	<b>320</b>	<b>254</b>	<b>288</b>	<b>356</b>	<b>1.903</b>
Prati permanenti	230	134	224	224	126	137	167	1.242
Pascoli	20	24	62	103	140	183	276	808
<b>COLTIVAZIONI LEGNOSE AGRARIE</b>	<b>3.242</b>	<b>2.183</b>	<b>3.449</b>	<b>2.414</b>	<b>1.261</b>	<b>831</b>	<b>645</b>	<b>14.025</b>
<b>Vite</b>	2.497	1.787	2.876	2.084	1.087	711	558	11.600
di cui per la produzione di:								
-Vini a denominazione di origine controllata (vini DOC)	69	130	456	421	363	349	369	2.157
-Altri vini (compresi i vini da tavola con indicazione geografica)	2.401	1.667	2.489	1.731	776	424	280	9.748
-Uva da tavola	55	29	32	23	9	4	8	160
<b>Olivo</b>	1.653	1.303	2.567	1.930	1.026	732	591	9.802
<b>Agrumi</b>	—	—	—	—	—	—	—	—
di cui:								
arancio	—	—	—	—	—	—	—	—
limone	—	—	—	—	—	—	—	—
<b>Fruttiferi</b>	379	236	392	263	139	84	66	1.559
di cui:								
melo	146	84	138	105	68	47	24	612
pero	178	121	200	145	77	43	23	787
pesco	226	137	212	170	86	59	44	934
mandorlo	23	11	15	22	10	9	3	93
nocciolo	9	7	10	9	8	3	3	49
<b>Vivai</b>	11	14	17	15	5	10	3	75
<b>CASTAGNETI DA FRUTTO</b>	13	18	73	74	93	70	91	432
<b>SUPERFICIE AGRICOLA UTILIZZATA</b>	<b>4.093</b>	<b>2.500</b>	<b>3.864</b>	<b>2.632</b>	<b>1.426</b>	<b>965</b>	<b>770</b>	<b>16.250</b>
<b>COLTURE BOSCHIVE</b>	212	416	1.065	1.141	984	817	759	5.394
Pioppete	4	10	21	19	18	23	32	127
Boschi	208	407	1.048	1.132	979	814	758	5.346
<b>SUPERFICIE AGRARIA NON UTILIZZATA</b>	<b>554</b>	<b>523</b>	<b>1.011</b>	<b>735</b>	<b>518</b>	<b>332</b>	<b>300</b>	<b>3.973</b>
<b>ALTRA SUPERFICIE</b>	<b>2.725</b>	<b>1.999</b>	<b>3.370</b>	<b>2.439</b>	<b>1.339</b>	<b>912</b>	<b>736</b>	<b>13.520</b>
<b>SUPERFICIE TOTALE</b>	<b>4.113</b>	<b>2.523</b>	<b>3.919</b>	<b>2.673</b>	<b>1.453</b>	<b>984</b>	<b>789</b>	<b>16.454</b>

**segue TAV. 5 — Aziende e superficie delle principali coltivazioni per classe di superficie totale, forma di utilizzazione dei terreni e zona altimetrica**

**C - COLLINA - SUPERFICIE INVESTITA (ettari)**

FORME DI UTILIZZAZIONE DEI TERRENI E COLTIVAZIONI	CLASSI DI SUPERFICIE TOTALE (ettari)							
	Fino a 0,99	1,00 — 1,99	2,00 — 4,99	5,00 — 9,99	10,00 — 19,99	20,00 — 49,99	50,00 ed oltre	TOTALE
<b>SEMINATIVI</b>	<b>732,06</b>	<b>1.193,37</b>	<b>4.008,59</b>	<b>6.187,38</b>	<b>6.038,99</b>	<b>7.375,26</b>	<b>27.769,43</b>	<b>53.305,08</b>
<b>Cereali</b>	<b>235,96</b>	<b>607,50</b>	<b>2.175,25</b>	<b>3.754,33</b>	<b>3.701,56</b>	<b>4.756,42</b>	<b>18.257,06</b>	<b>33.488,08</b>
di cui:								
frumento	85,51	260,02	1.104,96	2.151,08	2.215,25	2.870,26	11.229,26	19.916,34
granoturco	112,76	239,49	712,78	1.035,79	902,64	1.069,12	3.849,78	7.922,36
riso	—	—	—	—	—	—	—	—
<b>Patata</b>	<b>11,15</b>	<b>10,34</b>	<b>20,81</b>	<b>18,46</b>	<b>16,09</b>	<b>5,00</b>	<b>9,12</b>	<b>90,97</b>
<b>Barbabietola da zucchero</b>	<b>0,47</b>	<b>0,55</b>	<b>1,82</b>	<b>4,58</b>	<b>1,50</b>	<b>4,00</b>	<b>33,00</b>	<b>45,92</b>
<b>Piante industriali</b>	<b>5,99</b>	<b>6,87</b>	<b>20,31</b>	<b>8,28</b>	<b>30,50</b>	<b>79,90</b>	<b>461,68</b>	<b>613,53</b>
di cui:								
tabacco	1,25	0,80	3,25	1,40	17,00	1,00	28,00	52,70
<b>Ortive</b>	<b>219,43</b>	<b>215,10</b>	<b>443,93</b>	<b>245,77</b>	<b>142,96</b>	<b>73,42</b>	<b>126,64</b>	<b>1.467,25</b>
-In piena aria	216,39	211,92	436,83	244,01	139,84	72,92	126,02	1.447,93
di cui: carciofo	5,30	6,94	12,37	5,73	6,44	0,85	2,06	39,69
fragola	0,63	1,07	2,15	1,62	2,55	3,00	0,30	11,32
pomodoro	16,30	15,65	25,48	16,29	10,81	3,59	6,88	95,00
-Protette	3,04	3,18	7,10	1,76	3,12	0,50	0,62	19,32
in serra	2,67	2,89	4,85	1,15	3,12	0,20	0,42	15,30
in tunnels, campane, ecc.	0,37	0,29	2,25	0,61	—	0,30	0,20	4,02
<b>Fiori e piante ornamentali</b>	<b>13,68</b>	<b>8,75</b>	<b>20,52</b>	<b>8,18</b>	<b>22,37</b>	<b>10,80</b>	<b>0,04</b>	<b>84,34</b>
di cui: in piena aria	10,63	6,00	17,90	5,84	19,70	1,23	—	61,30
in serra	2,54	2,37	2,34	1,09	2,64	1,12	0,04	12,14
<b>Foraggere avvicendate</b>	<b>161,25</b>	<b>260,64</b>	<b>1.082,38</b>	<b>1.827,77</b>	<b>1.729,69</b>	<b>1.857,65</b>	<b>7.060,42</b>	<b>13.979,80</b>
<b>PRATI PERMANENTI E PASCOLI</b>	<b>55,65</b>	<b>86,19</b>	<b>315,85</b>	<b>666,18</b>	<b>925,33</b>	<b>2.053,11</b>	<b>10.805,60</b>	<b>14.907,91</b>
Prati permanenti	50,61	74,19	235,72	438,54	414,43	561,20	3.094,52	4.869,21
Pascoli	5,04	12,00	80,13	227,64	510,90	1.491,91	7.711,08	10.038,70
<b>COLTIVAZIONI LEGNOSE AGRARIE</b>	<b>836,08</b>	<b>1.498,15</b>	<b>5.514,80</b>	<b>6.995,13</b>	<b>5.961,82</b>	<b>8.311,79</b>	<b>21.236,26</b>	<b>50.354,03</b>
<b>Vite</b>	<b>416,25</b>	<b>737,76</b>	<b>2.186,10</b>	<b>2.741,46</b>	<b>2.607,91</b>	<b>3.689,94</b>	<b>9.556,99</b>	<b>21.936,41</b>
di cui per la produzione di:								
-Vini a denominazione di origine controllata (vini DOC)	26,65	97,91	594,75	997,93	1.439,37	2.670,34	8.188,66	14.015,61
-Altri vini (compresi i vini da tavola con indicazione geografica)	386,35	636,54	1.581,44	1.734,88	1.166,50	1.010,45	1.356,61	7.872,77
-Uva da tavola	2,43	3,04	4,75	5,54	1,90	1,95	4,22	23,83
<b>Olivo</b>	<b>384,33</b>	<b>709,37</b>	<b>3.192,68</b>	<b>4.083,37</b>	<b>3.234,71</b>	<b>4.512,73</b>	<b>11.419,90</b>	<b>27.537,09</b>
<b>Agrumi</b>	<b>—</b>	<b>—</b>	<b>—</b>	<b>—</b>	<b>—</b>	<b>—</b>	<b>—</b>	<b>—</b>
di cui:								
arancio	—	—	—	—	—	—	—	—
limone	—	—	—	—	—	—	—	—
<b>Fruttiferi</b>	<b>32,49</b>	<b>43,31</b>	<b>122,68</b>	<b>141,75</b>	<b>102,70</b>	<b>91,24</b>	<b>217,07</b>	<b>751,24</b>
di cui:								
melo	5,11	4,61	14,45	14,50	19,11	10,77	18,25	86,80
pero	6,47	8,41	24,31	20,51	11,97	14,83	11,55	98,05
pesco	10,77	15,10	45,42	63,10	44,78	31,31	120,48	330,96
mandorlo	0,59	0,55	1,21	2,37	0,34	0,84	0,23	6,13
nocciolo	0,17	0,41	0,47	1,38	0,51	1,02	10,11	14,07
<b>Vivai</b>	<b>2,00</b>	<b>7,03</b>	<b>11,39</b>	<b>21,97</b>	<b>13,58</b>	<b>10,52</b>	<b>2,30</b>	<b>68,79</b>
<b>CASTAGNETI DA FRUTTO</b>	<b>3,36</b>	<b>6,80</b>	<b>62,01</b>	<b>88,79</b>	<b>172,48</b>	<b>199,73</b>	<b>1.016,16</b>	<b>1.549,33</b>
<b>SUPERFICIE AGRICOLA UTILIZZATA</b>	<b>1.627,15</b>	<b>2.784,51</b>	<b>9.901,25</b>	<b>13.937,48</b>	<b>13.098,62</b>	<b>17.939,89</b>	<b>60.827,45</b>	<b>120.116,35</b>
<b>COLTURE BOSCHIVE</b>	<b>42,58</b>	<b>192,26</b>	<b>1.002,69</b>	<b>2.358,74</b>	<b>4.644,55</b>	<b>10.046,65</b>	<b>68.414,35</b>	<b>86.701,82</b>
Pioppete	0,64	4,67	27,11	37,86	28,96	77,28	191,58	368,10
Boschi	41,94	187,59	975,58	2.320,88	4.615,59	9.969,37	68.222,77	86.333,72
<b>SUPERFICIE AGRARIA NON UTILIZZATA</b>	<b>97,27</b>	<b>211,27</b>	<b>785,10</b>	<b>975,12</b>	<b>1.128,07</b>	<b>1.250,07</b>	<b>2.759,37</b>	<b>7.206,27</b>
<b>ALTRA SUPERFICIE</b>	<b>153,14</b>	<b>253,09</b>	<b>738,79</b>	<b>894,15</b>	<b>795,55</b>	<b>879,19</b>	<b>18.308,71</b>	<b>22.022,62</b>
<b>SUPERFICIE TOTALE</b>	<b>1.920,14</b>	<b>3.441,13</b>	<b>12.427,83</b>	<b>18.165,49</b>	<b>19.666,79</b>	<b>30.115,80</b>	<b>150.308,88</b>	<b>236.047,06</b>

*segue TAV. 5* — **Aziende e superficie delle principali coltivazioni per classe di superficie totale, forma di utilizzazione dei terreni e zona altimetrica**

**D - PIANURA - AZIENDE**

FORME DI UTILIZZAZIONE DEI TERRENI E COLTIVAZIONI	CLASSI DI SUPERFICIE TOTALE (ettari)							TOTALE
	Fino a 0,99	1,00 — 1,99	2,00 — 4,99	5,00 — 9,99	10,00 — 19,99	20,00 — 49,99	50,00 ed oltre	
<b>SEMINATIVI</b>	<b>1.249</b>	<b>635</b>	<b>691</b>	<b>316</b>	<b>125</b>	<b>55</b>	<b>33</b>	<b>3.104</b>
<b>Cereali</b>	<b>524</b>	<b>475</b>	<b>560</b>	<b>281</b>	<b>113</b>	<b>54</b>	<b>33</b>	<b>2.040</b>
di cui:								
frumento	156	231	318	210	87	35	28	1.065
granoturco	362	328	390	184	60	36	24	1.384
riso	—	—	—	—	—	—	—	—
<b>Patata</b>	<b>290</b>	<b>143</b>	<b>170</b>	<b>86</b>	<b>34</b>	<b>11</b>	<b>3</b>	<b>737</b>
<b>Barbabietola da zucchero</b>	<b>—</b>	<b>—</b>	<b>—</b>	<b>3</b>	<b>—</b>	<b>1</b>	<b>—</b>	<b>4</b>
<b>Piante industriali</b>	<b>3</b>	<b>7</b>	<b>4</b>	<b>1</b>	<b>2</b>	<b>2</b>	<b>1</b>	<b>20</b>
di cui:								
tabacco	1	2	3	1	—	—	—	7
<b>Ortive</b>	<b>448</b>	<b>206</b>	<b>223</b>	<b>112</b>	<b>48</b>	<b>14</b>	<b>9</b>	<b>1.060</b>
-In piena aria	446	206	223	112	48	14	9	1.058
di cui: carciofo	196	110	106	60	26	8	4	510
fragola	5	4	—	4	—	—	—	13
pomodoro	307	143	171	83	36	9	4	753
-Protette	6	2	1	—	2	—	—	11
in serra	2	2	1	—	2	—	—	7
in tunnels, campane, ecc.	4	—	1	—	—	—	—	5
<b>Fiori e piante ornamentali</b>	<b>6</b>	<b>1</b>	<b>3</b>	<b>2</b>	<b>2</b>	<b>—</b>	<b>—</b>	<b>14</b>
di cui: in piena aria	5	—	3	—	2	—	—	10
in serra	3	1	—	2	—	—	—	6
<b>Foraggere avvicendate</b>	<b>537</b>	<b>336</b>	<b>399</b>	<b>187</b>	<b>66</b>	<b>20</b>	<b>16</b>	<b>1.561</b>
<b>PRATI PERMANENTI E PASCOLI</b>	<b>60</b>	<b>49</b>	<b>66</b>	<b>39</b>	<b>17</b>	<b>5</b>	<b>9</b>	<b>245</b>
Prati permanenti	58	46	63	35	13	3	6	224
Pascoli	2	3	4	5	5	2	4	25
<b>COLTIVAZIONI LEGNOSE AGRARIE</b>	<b>1.197</b>	<b>606</b>	<b>657</b>	<b>299</b>	<b>118</b>	<b>50</b>	<b>31</b>	<b>2.958</b>
<b>Vite</b>	<b>1.120</b>	<b>568</b>	<b>620</b>	<b>288</b>	<b>111</b>	<b>48</b>	<b>31</b>	<b>2.786</b>
di cui per la produzione di:								
-Vini a denominazione di origine controllata (vini DOC)	25	26	92	73	53	21	22	312
-Altri vini (compresi i vini da tavola con indicazione geografica)	1.086	542	560	248	81	37	23	2.577
-Uva da tavola	27	9	8	5	1	1	—	51
<b>Olivo</b>	<b>324</b>	<b>238</b>	<b>350</b>	<b>174</b>	<b>88</b>	<b>34</b>	<b>27</b>	<b>1.235</b>
<b>Agrumi</b>	<b>—</b>	<b>—</b>	<b>—</b>	<b>—</b>	<b>—</b>	<b>—</b>	<b>—</b>	<b>—</b>
di cui:								
arancio	—	—	—	—	—	—	—	—
limone	—	—	—	—	—	—	—	—
<b>Fruttiferi</b>	<b>99</b>	<b>70</b>	<b>62</b>	<b>36</b>	<b>20</b>	<b>7</b>	<b>3</b>	<b>297</b>
di cui:								
melo	45	30	27	12	9	3	3	129
pero	58	43	34	21	12	3	3	174
pesco	68	54	42	25	17	3	3	212
mandorlo	4	3	—	3	1	—	1	12
nocciolo	6	3	—	1	1	—	1	12
<b>Vivai</b>	<b>4</b>	<b>5</b>	<b>3</b>	<b>4</b>	<b>2</b>	<b>1</b>	<b>—</b>	<b>19</b>
<b>CASTAGNETI DA FRUTTO</b>	<b>—</b>	<b>—</b>	<b>—</b>	<b>—</b>	<b>—</b>	<b>—</b>	<b>—</b>	<b>—</b>
<b>SUPERFICIE AGRICOLA UTILIZZATA</b>	<b>1.399</b>	<b>692</b>	<b>726</b>	<b>330</b>	<b>131</b>	<b>56</b>	<b>34</b>	<b>3.368</b>
<b>COLTURE BOSCHIVE</b>	<b>37</b>	<b>76</b>	<b>119</b>	<b>83</b>	<b>44</b>	<b>37</b>	<b>29</b>	<b>425</b>
Pioppete	2	2	2	4	3	3	3	19
Boschi	35	76	117	83	44	37	29	421
<b>SUPERFICIE AGRARIA NON UTILIZZATA</b>	<b>119</b>	<b>83</b>	<b>92</b>	<b>30</b>	<b>23</b>	<b>10</b>	<b>7</b>	<b>364</b>
<b>ALTRA SUPERFICIE</b>	<b>1.236</b>	<b>641</b>	<b>686</b>	<b>317</b>	<b>129</b>	<b>54</b>	<b>34</b>	<b>3.097</b>
<b>SUPERFICIE TOTALE</b>	<b>1.403</b>	<b>702</b>	<b>737</b>	<b>337</b>	<b>135</b>	<b>59</b>	<b>34</b>	<b>3.407</b>

*segue TAV. 5* — Aziende e superficie delle principali coltivazioni per classe di superficie totale, forma di utilizzazione dei terreni e zona altimetrica

D - PIANURA - SUPERFICIE INVESTITA (ettari)

FORME DI UTILIZZAZIONE DEI TERRENI E COLTIVAZIONI	CLASSI DI SUPERFICIE TOTALE (ettari)							
	Fino a 0,99	1,00 — 1,99	2,00 — 4,99	5,00 — 9,99	10,00 — 19,99	20,00 — 49,99	50,00 ed oltre	TOTALE
<b>SEMINATIVI</b>	<b>304,42</b>	<b>489,53</b>	<b>1.143,29</b>	<b>1.120,75</b>	<b>812,39</b>	<b>857,14</b>	<b>1.864,28</b>	<b>6.591,80</b>
Cereali	130,82	311,31	772,01	808,32	606,13	682,12	1.404,50	4.715,21
di cui:								
frumento	40,40	123,21	325,98	443,40	349,79	367,71	887,70	2.538,19
granoturco	65,66	140,34	323,46	270,05	158,39	248,32	364,50	1.570,72
riso	—	—	—	—	—	—	—	—
Patata	8,55	5,22	7,64	3,83	1,05	0,43	0,20	26,92
Barbabetola da zucchero	—	—	—	0,51	—	13,00	—	13,51
Piante industriali	0,80	2,44	2,83	0,42	4,20	10,00	1,00	21,69
di cui:								
tabacco	0,40	1,29	2,68	0,42	—	—	—	4,79
Ortive	43,44	26,30	42,50	25,78	15,94	4,86	26,80	185,62
-In piena aria	42,74	26,03	42,20	25,78	15,90	4,86	26,80	184,31
di cui: carciofo	4,66	4,58	4,35	3,91	1,92	0,46	0,40	20,28
fragola	0,05	0,06	—	0,79	—	—	—	0,90
pomodoro	9,12	4,55	5,44	3,35	1,53	0,36	0,33	24,68
-Protette	0,70	0,27	0,30	—	0,04	—	—	1,31
in serra	0,10	0,27	0,20	—	0,04	—	—	0,61
in tunnels, campane, ecc.	0,60	—	0,10	—	—	—	—	0,70
Fiori e piante ornamentali	1,42	0,20	0,30	4,07	5,50	—	—	11,49
di cui: in piena aria	0,54	—	0,30	—	5,50	—	—	6,34
in serra	0,84	0,20	—	4,07	—	—	—	5,11
Foraggiere avvicendate	78,35	106,53	234,98	204,84	156,93	99,03	215,66	1.096,32
<b>PRATI PERMANENTI E PASCOLI</b>	<b>13,89</b>	<b>31,98</b>	<b>65,88</b>	<b>98,68</b>	<b>73,38</b>	<b>24,02</b>	<b>126,50</b>	<b>434,33</b>
Prati permanenti	13,45	29,69	60,88	86,18	34,81	9,17	64,20	298,38
Pascoli	0,44	2,29	5,00	12,50	38,57	14,85	62,30	135,95
<b>COLTIVAZIONI LEGNOSE AGRARIE</b>	<b>237,40</b>	<b>291,56</b>	<b>717,34</b>	<b>706,39</b>	<b>533,38</b>	<b>468,99</b>	<b>888,16</b>	<b>3.843,22</b>
Vite	189,32	226,75	540,57	575,26	389,12	380,66	651,70	2.953,38
di cui per la produzione di:								
-Vini a denominazione di origine controllata (vini DOC)	8,39	16,92	129,41	200,18	223,29	219,42	495,82	1.293,43
-Altri vini (compresi i vini da tavola con indicazione geografica)	179,69	208,51	408,84	374,85	165,79	159,74	155,88	1.653,30
-Uva da tavola	0,79	0,28	0,14	0,15	0,04	1,50	—	2,90
Olivo	40,29	53,38	160,80	120,24	136,32	78,08	213,51	802,62
Agrumi	—	—	—	—	—	—	—	—
di cui:								
arancio	—	—	—	—	—	—	—	—
limone	—	—	—	—	—	—	—	—
Fruttiferi	7,12	7,93	10,18	6,19	6,24	7,55	5,45	50,66
di cui:								
melo	1,27	1,31	1,15	0,36	0,49	0,06	1,75	6,39
pero	1,50	1,66	1,29	1,03	0,46	0,05	1,70	7,69
pesco	2,34	3,40	3,67	3,87	1,64	0,06	1,20	16,18
mandorlo	0,15	0,12	—	0,03	0,02	—	0,40	0,72
nocciolo	0,26	0,13	—	0,01	0,06	—	0,40	0,86
Vivai	0,36	2,10	5,00	3,50	1,40	1,70	—	14,06
CASTAGNETI DA FRUTTO	—	—	—	—	—	—	—	—
<b>SUPERFICIE AGRICOLA UTILIZZATA</b>	<b>555,71</b>	<b>813,07</b>	<b>1.926,51</b>	<b>1.925,82</b>	<b>1.419,15</b>	<b>1.350,15</b>	<b>2.878,94</b>	<b>10.869,35</b>
<b>COLTURE BOSCHIVE</b>	<b>8,29</b>	<b>38,57</b>	<b>124,53</b>	<b>201,31</b>	<b>219,77</b>	<b>397,41</b>	<b>972,40</b>	<b>1.962,28</b>
Pioppete	0,58	0,22	0,50	7,58	13,47	10,60	20,80	53,75
Boschi	7,71	38,35	124,03	193,73	206,30	386,81	951,60	1.908,53
<b>SUPERFICIE AGRARIA NON UTILIZZATA</b>	<b>22,12</b>	<b>30,99</b>	<b>75,96</b>	<b>45,35</b>	<b>51,79</b>	<b>29,85</b>	<b>55,74</b>	<b>311,80</b>
<b>ALTRA SUPERFICIE</b>	<b>68,00</b>	<b>71,82</b>	<b>131,86</b>	<b>113,37</b>	<b>113,43</b>	<b>72,48</b>	<b>205,13</b>	<b>776,09</b>
<b>SUPERFICIE TOTALE</b>	<b>654,12</b>	<b>954,45</b>	<b>2.258,86</b>	<b>2.285,85</b>	<b>1.804,14</b>	<b>1.849,89</b>	<b>4.112,21</b>	<b>13.919,52</b>

**TAV. 6 — Aziende e superficie delle principali coltivazioni per classe di superficie agricola utilizzata (SAU), forma di utilizzazione dei terreni e zona altimetrica****A - TOTALE - AZIENDE**

FORME DI UTILIZZAZIONE DEI TERRENI E COLTIVAZIONI	CLASSI DI SUPERFICIE AGRICOLA UTILIZZATA (SAU) (ettari)							TOTALE
	Fino a 0,99	1,00 — 1,99	2,00 — 4,99	5,00 — 9,99	10,00 — 19,99	20,00 — 49,99	50,00 ed oltre	
<b>SEMINATIVI</b>	<b>5.902</b>	<b>2.902</b>	<b>4.185</b>	<b>2.487</b>	<b>1.213</b>	<b>776</b>	<b>549</b>	<b>18.014</b>
<b>Cereali</b>	<b>1.789</b>	<b>1.545</b>	<b>2.435</b>	<b>1.779</b>	<b>918</b>	<b>612</b>	<b>477</b>	<b>9.555</b>
di cui:								
frumento	613	798	1.545	1.349	733	478	391	5.907
granoturco	1.167	927	1.354	893	414	223	192	5.170
riso	—	—	—	—	—	—	—	—
<b>Patata</b>	<b>629</b>	<b>319</b>	<b>429</b>	<b>239</b>	<b>99</b>	<b>57</b>	<b>18</b>	<b>1.790</b>
<b>Barbabietola da zucchero</b>	<b>10</b>	<b>2</b>	<b>11</b>	<b>10</b>	<b>—</b>	<b>3</b>	<b>2</b>	<b>38</b>
<b>Piante industriali</b>	<b>37</b>	<b>22</b>	<b>35</b>	<b>15</b>	<b>14</b>	<b>19</b>	<b>30</b>	<b>172</b>
di cui:								
tabacco	5	6	8	2	4	1	4	30
<b>Ortive</b>	<b>1.950</b>	<b>870</b>	<b>1.176</b>	<b>664</b>	<b>294</b>	<b>165</b>	<b>116</b>	<b>5.235</b>
-In piena aria	1.945	866	1.174	664	294	165	115	5.223
di cui: carciofo	362	152	173	82	36	10	6	821
fragola	25	16	13	8	5	1	—	68
pomodoro	709	247	294	128	56	13	8	1.455
-Protette	45	22	34	9	6	1	2	119
in serra	36	20	25	8	5	—	2	96
in tunnels, campane, ecc.	9	4	12	2	2	1	—	30
<b>Fiori e piante ornamentali</b>	<b>71</b>	<b>21</b>	<b>23</b>	<b>14</b>	<b>10</b>	<b>3</b>	<b>1</b>	<b>143</b>
di cui: in piena aria	61	16	20	7	7	3	—	114
in serra	33	9	9	8	4	1	1	65
<b>Foraggiere avvicendate</b>	<b>1.956</b>	<b>1.254</b>	<b>2.017</b>	<b>1.435</b>	<b>724</b>	<b>446</b>	<b>307</b>	<b>8.139</b>
<b>PRATI PERMANENTI E PASCOLI</b>	<b>513</b>	<b>342</b>	<b>709</b>	<b>596</b>	<b>464</b>	<b>441</b>	<b>348</b>	<b>3.413</b>
Prati permanenti	459	270	482	334	201	156	155	2.057
Pascoli	60	76	242	301	319	376	287	1.661
<b>COLTIVAZIONI LEGNOSE AGRARIE</b>	<b>6.156</b>	<b>3.127</b>	<b>4.498</b>	<b>2.559</b>	<b>1.140</b>	<b>652</b>	<b>450</b>	<b>18.582</b>
<b>Vite</b>	<b>4.870</b>	<b>2.641</b>	<b>3.844</b>	<b>2.261</b>	<b>994</b>	<b>589</b>	<b>414</b>	<b>15.613</b>
di cui per la produzione di:								
-Vini a denominazione di origine controllata (vini DOC)	139	211	649	519	418	314	300	2.550
-Altri vini (compresi i vini da tavola con indicazione geografica)	4.692	2.457	3.308	1.834	656	344	184	13.475
-Uva da tavola	101	30	49	22	12	2	5	221
<b>Olivo</b>	<b>3.134</b>	<b>1.913</b>	<b>3.333</b>	<b>1.970</b>	<b>894</b>	<b>542</b>	<b>398</b>	<b>12.184</b>
<b>Agrumi</b>	<b>—</b>	<b>—</b>	<b>—</b>	<b>—</b>	<b>—</b>	<b>—</b>	<b>—</b>	<b>—</b>
di cui:								
arancio	—	—	—	—	—	—	—	—
limone	—	—	—	—	—	—	—	—
<b>Fruttiferi</b>	<b>632</b>	<b>334</b>	<b>491</b>	<b>299</b>	<b>129</b>	<b>63</b>	<b>58</b>	<b>2.006</b>
di cui:								
melo	263	123	198	113	67	31	21	816
pero	324	175	273	152	69	31	18	1.042
pesco	378	210	297	183	84	42	42	1.236
mandorlo	34	16	21	22	8	4	3	108
nocciolo	23	8	15	13	3	2	3	67
<b>Vivai</b>	<b>19</b>	<b>23</b>	<b>26</b>	<b>12</b>	<b>11</b>	<b>4</b>	<b>5</b>	<b>100</b>
<b>CASTAGNETI DA FRUTTO</b>	<b>165</b>	<b>215</b>	<b>406</b>	<b>300</b>	<b>239</b>	<b>210</b>	<b>116</b>	<b>1.651</b>
<b>SUPERFICIE AGRICOLA UTILIZZATA</b>	<b>7.728</b>	<b>3.786</b>	<b>5.331</b>	<b>3.001</b>	<b>1.444</b>	<b>918</b>	<b>607</b>	<b>22.815</b>
<b>COLTURE BOSCHIVE</b>	<b>1.594</b>	<b>1.039</b>	<b>2.019</b>	<b>1.370</b>	<b>974</b>	<b>755</b>	<b>573</b>	<b>8.324</b>
Pioppete	35	25	34	28	19	20	36	197
Boschi	1.569	1.024	2.005	1.363	971	754	572	8.258
<b>SUPERFICIE AGRARIA NON UTILIZZATA</b>	<b>1.608</b>	<b>814</b>	<b>1.228</b>	<b>688</b>	<b>419</b>	<b>278</b>	<b>224</b>	<b>5.259</b>
<b>ALTRA SUPERFICIE</b>	<b>6.084</b>	<b>3.156</b>	<b>4.739</b>	<b>2.774</b>	<b>1.373</b>	<b>877</b>	<b>582</b>	<b>19.585</b>
<b>SUPERFICIE TOTALE</b>	<b>8.148</b>	<b>3.786</b>	<b>5.331</b>	<b>3.001</b>	<b>1.444</b>	<b>918</b>	<b>607</b>	<b>23.235</b>

*segue TAV. 6* — **Aziende e superficie delle principali coltivazioni per classe di superficie agricola utilizzata (SAU),  
forma di utilizzazione dei terreni e zona altimetrica**

**A - TOTALE - SUPERFICIE INVESTITA (ettari)**

FORME DI UTILIZZAZIONE DEI TERRENI E COLTIVAZIONI	CLASSI DI SUPERFICIE AGRICOLA UTILIZZATA (SAU) (ettari)							TOTALE
	Fino a 0,99	1,00 — 1,99	2,00 — 4,99	5,00 — 9,99	10,00 — 19,99	20,00 — 49,99	50,00 ed oltre	
<b>SEMINATIVI</b>	<b>1.511,27</b>	<b>2.253,50</b>	<b>6.883,35</b>	<b>9.234,90</b>	<b>8.829,99</b>	<b>11.780,90</b>	<b>30.701,63</b>	<b>71.195,54</b>
<b>Cereali</b>	<b>540,58</b>	<b>1.168,87</b>	<b>3.726,41</b>	<b>5.362,70</b>	<b>5.098,65</b>	<b>6.770,55</b>	<b>19.385,83</b>	<b>42.053,59</b>
di cui:								
frumento	184,79	506,34	1.844,72	3.043,93	2.990,98	3.923,62	11.910,53	24.404,91
granoturco	262,71	457,09	1.249,50	1.448,88	1.178,83	1.341,56	3.996,18	9.934,75
riso	—	—	—	—	—	—	—	—
<b>Patata</b>	<b>34,91</b>	<b>36,70</b>	<b>72,92</b>	<b>53,35</b>	<b>28,71</b>	<b>28,72</b>	<b>15,91</b>	<b>271,22</b>
<b>Barbabetola da zucchero</b>	<b>1,06</b>	<b>0,06</b>	<b>5,17</b>	<b>3,99</b>	<b>—</b>	<b>18,50</b>	<b>31,50</b>	<b>60,28</b>
<b>Piante industriali</b>	<b>9,73</b>	<b>10,89</b>	<b>24,96</b>	<b>26,90</b>	<b>47,57</b>	<b>164,27</b>	<b>432,99</b>	<b>717,31</b>
di cui:								
tabacco	1,65	2,87	6,15	0,82	18,00	5,00	23,00	57,49
<b>Ortive</b>	<b>348,39</b>	<b>276,16</b>	<b>526,43</b>	<b>256,78</b>	<b>163,26</b>	<b>63,00</b>	<b>135,94</b>	<b>1.769,96</b>
-In piena aria	343,44	272,07	520,83	254,99	159,63	62,80	135,52	1.749,28
di cui: carciofo	12,44	10,98	17,70	7,61	8,38	1,49	1,90	60,50
fragola	0,75	2,36	2,02	2,27	5,05	0,30	—	12,75
pomodoro	30,83	21,94	29,82	18,41	14,30	2,05	6,23	123,58
-Protette	4,95	4,09	5,60	1,79	3,63	0,20	0,42	20,68
in serra	3,98	3,60	3,40	1,19	3,32	—	0,42	15,91
in tunnels, campane, ecc.	0,97	0,49	2,20	0,60	0,31	0,20	—	4,77
<b>Fiori e piante ornamentali</b>	<b>19,05</b>	<b>8,93</b>	<b>19,41</b>	<b>12,79</b>	<b>35,46</b>	<b>1,15</b>	<b>0,04</b>	<b>96,83</b>
di cui: in piena aria	14,03	7,03	16,33	5,82	24,30	1,13	—	68,64
in serra	4,09	1,90	2,30	6,22	2,68	0,02	0,04	17,25
<b>Foraggere avvicendate</b>	<b>383,14</b>	<b>600,46</b>	<b>2.068,85</b>	<b>3.044,58</b>	<b>2.951,07</b>	<b>4.097,35</b>	<b>8.827,66</b>	<b>21.973,11</b>
<b>PRATI PERMANENTI E PASCOLI</b>	<b>146,44</b>	<b>268,27</b>	<b>1.097,64</b>	<b>1.736,31</b>	<b>2.626,36</b>	<b>5.616,80</b>	<b>15.518,81</b>	<b>27.010,63</b>
<b>Prati permanenti</b>	<b>125,96</b>	<b>201,01</b>	<b>691,81</b>	<b>853,33</b>	<b>940,92</b>	<b>1.070,51</b>	<b>3.785,24</b>	<b>7.668,78</b>
<b>Pascoli</b>	<b>20,48</b>	<b>67,26</b>	<b>405,83</b>	<b>882,98</b>	<b>1.685,44</b>	<b>4.546,29</b>	<b>11.733,57</b>	<b>19.341,85</b>
<b>COLTIVAZIONI LEGNOSE AGRARIE</b>	<b>1.778,43</b>	<b>2.584,99</b>	<b>8.489,45</b>	<b>8.909,02</b>	<b>7.315,22</b>	<b>9.060,98</b>	<b>19.962,43</b>	<b>58.100,52</b>
<b>Vite</b>	<b>925,63</b>	<b>1.248,10</b>	<b>3.504,84</b>	<b>3.765,17</b>	<b>3.374,05</b>	<b>4.230,87</b>	<b>9.141,91</b>	<b>26.190,57</b>
di cui per la produzione di:								
-Vini a denominazione di origine controllata (vini DOC)	55,91	170,59	984,84	1.493,46	2.139,78	3.111,16	7.928,96	15.884,70
-Altri vini (compresi i vini da tavola con indicazione geografica)	863,38	1.073,33	2.505,23	2.264,36	1.231,82	1.109,81	1.202,28	10.250,21
-Uva da tavola	5,07	2,83	7,45	4,16	2,16	2,85	3,17	27,69
<b>Olivo</b>	<b>788,27</b>	<b>1.262,55</b>	<b>4.791,72</b>	<b>4.930,23</b>	<b>3.796,47</b>	<b>4.707,49</b>	<b>10.524,18</b>	<b>30.800,91</b>
<b>Agrumi</b>	<b>—</b>	<b>—</b>	<b>—</b>	<b>—</b>	<b>—</b>	<b>—</b>	<b>—</b>	<b>—</b>
di cui:								
arancio	—	—	—	—	—	—	—	—
limone	—	—	—	—	—	—	—	—
<b>Fruttiferi</b>	<b>59,14</b>	<b>61,54</b>	<b>162,58</b>	<b>188,89</b>	<b>111,20</b>	<b>118,59</b>	<b>215,20</b>	<b>917,14</b>
di cui:								
melo	10,06	7,80	18,19	25,46	14,87	15,23	11,57	103,18
pero	12,34	12,07	30,40	25,50	15,98	16,91	6,54	119,74
pesco	17,71	21,62	66,63	82,34	40,23	54,95	132,80	416,28
mandorlo	0,86	0,77	1,88	2,19	0,39	0,26	0,62	6,97
nocciolo	1,36	0,46	1,35	1,10	1,12	10,15	0,51	16,05
<b>Vivai</b>	<b>3,81</b>	<b>10,87</b>	<b>25,93</b>	<b>15,17</b>	<b>23,28</b>	<b>3,60</b>	<b>23,74</b>	<b>106,40</b>
<b>CASTAGNETI DA FRUTTO</b>	<b>62,77</b>	<b>206,21</b>	<b>642,95</b>	<b>704,77</b>	<b>903,73</b>	<b>1.103,17</b>	<b>2.019,79</b>	<b>5.843,39</b>
<b>SUPERFICIE AGRICOLA UTILIZZATA</b>	<b>3.498,91</b>	<b>5.312,97</b>	<b>17.113,39</b>	<b>20.585,00</b>	<b>19.675,30</b>	<b>27.561,85</b>	<b>68.202,66</b>	<b>161.950,08</b>
<b>COLTURE BOSCHIVE</b>	<b>10.497,03</b>	<b>2.651,64</b>	<b>8.063,29</b>	<b>8.998,26</b>	<b>13.466,95</b>	<b>19.775,53</b>	<b>64.264,64</b>	<b>127.717,34</b>
<b>Pioppete</b>	<b>82,17</b>	<b>43,74</b>	<b>48,35</b>	<b>37,50</b>	<b>42,18</b>	<b>43,99</b>	<b>211,91</b>	<b>509,84</b>
<b>Boschi</b>	<b>10.414,86</b>	<b>2.607,90</b>	<b>8.014,94</b>	<b>8.960,76</b>	<b>13.424,77</b>	<b>19.731,54</b>	<b>64.052,73</b>	<b>127.207,50</b>
<b>SUPERFICIE AGRARIA NON UTILIZZATA</b>	<b>1.528,31</b>	<b>884,82</b>	<b>1.738,74</b>	<b>1.292,79</b>	<b>1.464,75</b>	<b>1.273,69</b>	<b>3.239,39</b>	<b>11.422,49</b>
<b>ALTRA SUPERFICIE</b>	<b>752,66</b>	<b>536,21</b>	<b>1.280,35</b>	<b>1.282,26</b>	<b>16.144,12</b>	<b>1.160,13</b>	<b>3.438,67</b>	<b>24.594,40</b>
<b>SUPERFICIE TOTALE</b>	<b>16.276,91</b>	<b>9.385,64</b>	<b>28.195,77</b>	<b>32.158,31</b>	<b>50.751,12</b>	<b>49.771,20</b>	<b>139.145,36</b>	<b>325.684,31</b>

*segue TAV. 6* — **Aziende e superficie delle principali coltivazioni per classe di superficie agricola utilizzata (SAU),  
forma di utilizzazione dei terreni e zona altimetrica**

**B - MONTAGNA - AZIENDE**

FORME DI UTILIZZAZIONE DEI TERRENI E COLTIVAZIONI	CLASSI DI SUPERFICIE AGRICOLA UTILIZZATA (SAU) (ettari)							TOTALE
	Fino a 0,99	1,00 — 1,99	2,00 — 4,99	5,00 — 9,99	10,00 — 19,99	20,00 — 49,99	50,00 ed oltre	
<b>SEMINATIVI</b>	<b>632</b>	<b>394</b>	<b>605</b>	<b>339</b>	<b>246</b>	<b>212</b>	<b>111</b>	<b>2.539</b>
<b>Cereali</b>	<b>68</b>	<b>102</b>	<b>189</b>	<b>174</b>	<b>170</b>	<b>165</b>	<b>81</b>	<b>949</b>
di cui:								
frumento	20	33	104	119	130	126	65	597
granoturco	42	63	87	63	38	21	13	327
riso	—	—	—	—	—	—	—	—
<b>Patata</b>	<b>72</b>	<b>76</b>	<b>119</b>	<b>74</b>	<b>38</b>	<b>39</b>	<b>9</b>	<b>427</b>
<b>Barbabietola da zucchero</b>	<b>1</b>	<b>—</b>	<b>1</b>	<b>2</b>	<b>—</b>	<b>—</b>	<b>—</b>	<b>4</b>
<b>Piante industriali</b>	<b>—</b>	<b>1</b>	<b>—</b>	<b>—</b>	<b>—</b>	<b>—</b>	<b>2</b>	<b>3</b>
di cui:								
tabacco	—	—	—	—	—	—	—	—
<b>Ortive</b>	<b>94</b>	<b>58</b>	<b>112</b>	<b>65</b>	<b>53</b>	<b>47</b>	<b>21</b>	<b>450</b>
-In piena aria	94	58	112	65	53	47	21	450
di cui: carciofo	1	—	1	2	1	—	—	5
fragola	—	1	2	—	—	—	—	3
pomodoro	7	5	5	3	3	2	—	25
-Protette	—	—	1	—	1	—	—	2
in serra	—	—	—	—	—	—	—	—
in tunnels, campane, ecc.	—	—	1	—	1	—	—	2
<b>Fiori e piante ornamentali</b>	<b>—</b>	<b>1</b>	<b>—</b>	<b>—</b>	<b>—</b>	<b>—</b>	<b>—</b>	<b>1</b>
di cui: in piena aria	—	1	—	—	—	—	—	1
in serra	—	—	—	—	—	—	—	—
<b>Foraggere avvicendate</b>	<b>231</b>	<b>169</b>	<b>299</b>	<b>233</b>	<b>196</b>	<b>169</b>	<b>86</b>	<b>1.383</b>
<b>PRATI PERMANENTI E PASCOLI</b>	<b>120</b>	<b>117</b>	<b>272</b>	<b>212</b>	<b>217</b>	<b>209</b>	<b>118</b>	<b>1.265</b>
<b>Prati permanenti</b>	<b>100</b>	<b>81</b>	<b>145</b>	<b>88</b>	<b>72</b>	<b>64</b>	<b>41</b>	<b>591</b>
<b>Pascoli</b>	<b>22</b>	<b>37</b>	<b>137</b>	<b>152</b>	<b>179</b>	<b>194</b>	<b>107</b>	<b>828</b>
<b>COLTIVAZIONI LEGNOSE AGRARIE</b>	<b>510</b>	<b>267</b>	<b>403</b>	<b>201</b>	<b>120</b>	<b>58</b>	<b>40</b>	<b>1.599</b>
<b>Vite</b>	<b>332</b>	<b>206</b>	<b>332</b>	<b>171</b>	<b>103</b>	<b>49</b>	<b>34</b>	<b>1.227</b>
di cui per la produzione di:								
-Vini a denominazione di origine controllata (vini DOC)	—	1	14	12	22	10	22	81
-Altri vini (compresi i vini da tavola con indicazione geografica)	330	203	317	160	84	41	15	1.150
-Uva da tavola	2	2	2	3	1	—	—	10
<b>Olivo</b>	<b>376</b>	<b>197</b>	<b>303</b>	<b>149</b>	<b>64</b>	<b>32</b>	<b>26</b>	<b>1.147</b>
<b>Agrumi</b>	<b>—</b>	<b>—</b>	<b>—</b>	<b>—</b>	<b>—</b>	<b>—</b>	<b>—</b>	<b>—</b>
di cui:								
arancio	—	—	—	—	—	—	—	—
limone	—	—	—	—	—	—	—	—
<b>Fruttiferi</b>	<b>35</b>	<b>23</b>	<b>29</b>	<b>26</b>	<b>13</b>	<b>12</b>	<b>12</b>	<b>150</b>
di cui:								
melo	21	12	16	12	6	5	3	75
pero	19	16	18	13	6	6	3	81
pesco	22	16	19	11	8	5	9	90
mandorlo	1	1	1	—	—	—	—	3
nocciolo	2	—	2	1	—	1	—	6
<b>Vivai</b>	<b>—</b>	<b>2</b>	<b>—</b>	<b>2</b>	<b>—</b>	<b>—</b>	<b>2</b>	<b>6</b>
<b>CASTAGNETI DA FRUTTO</b>	<b>131</b>	<b>173</b>	<b>306</b>	<b>202</b>	<b>178</b>	<b>162</b>	<b>67</b>	<b>1.219</b>
<b>SUPERFICIE AGRICOLA UTILIZZATA</b>	<b>839</b>	<b>517</b>	<b>761</b>	<b>422</b>	<b>295</b>	<b>239</b>	<b>124</b>	<b>3.197</b>
<b>COLTURE BOSCHIVE</b>	<b>611</b>	<b>349</b>	<b>600</b>	<b>332</b>	<b>264</b>	<b>228</b>	<b>121</b>	<b>2.505</b>
<b>Pioppete</b>	<b>8</b>	<b>9</b>	<b>11</b>	<b>7</b>	<b>5</b>	<b>5</b>	<b>6</b>	<b>51</b>
<b>Boschi</b>	<b>606</b>	<b>344</b>	<b>597</b>	<b>332</b>	<b>263</b>	<b>228</b>	<b>121</b>	<b>2.491</b>
<b>SUPERFICIE AGRARIA NON UTILIZZATA</b>	<b>266</b>	<b>139</b>	<b>210</b>	<b>105</b>	<b>83</b>	<b>74</b>	<b>45</b>	<b>922</b>
<b>ALTRA SUPERFICIE</b>	<b>802</b>	<b>441</b>	<b>687</b>	<b>391</b>	<b>289</b>	<b>234</b>	<b>124</b>	<b>2.968</b>
<b>SUPERFICIE TOTALE</b>	<b>1.016</b>	<b>517</b>	<b>761</b>	<b>422</b>	<b>295</b>	<b>239</b>	<b>124</b>	<b>3.374</b>



*segue TAV. 6* — **Aziende e superficie delle principali coltivazioni per classe di superficie agricola utilizzata (SAU),  
forma di utilizzazione dei terreni e zona altimetrica**

**B - MONTAGNA - SUPERFICIE INVESTITA (ettari)**

FORME DI UTILIZZAZIONE DEI TERRENI E COLTIVAZIONI	CLASSI DI SUPERFICIE AGRICOLA UTILIZZATA (SAU) (ettari)							
	Fino a 0,99	1,00 — 1,99	2,00 — 4,99	5,00 — 9,99	10,00 — 19,99	20,00 — 49,99	50,00 ed oltre	TOTALE
<b>SEMINATIVI</b>	<b>114,69</b>	<b>217,50</b>	<b>738,41</b>	<b>1.111,65</b>	<b>1.636,78</b>	<b>3.033,59</b>	<b>4.446,04</b>	<b>11.298,66</b>
<b>Cereali</b>	15,71	55,84	211,69	348,78	595,24	1.025,40	1.597,64	3.850,30
di cui:								
frumento	3,85	17,71	93,57	175,85	342,07	493,45	823,88	1.950,38
granoturco	6,79	24,18	55,82	72,81	72,34	52,43	157,30	441,67
riso	—	—	—	—	—	—	—	—
<b>Patata</b>	9,16	18,63	42,20	29,45	20,90	23,48	9,51	153,33
<b>Barbabietola da zucchero</b>	0,05	—	0,10	0,70	—	—	—	0,85
<b>Piante industriali</b>	—	0,09	—	—	—	—	82,00	82,09
di cui:								
tabacco	—	—	—	—	—	—	—	—
<b>Ortive</b>	15,19	12,28	30,67	18,83	17,40	14,62	8,10	117,09
-In piena aria	15,19	12,28	30,63	18,83	17,39	14,62	8,10	117,04
di cui: carciofo	0,01	—	0,02	0,15	0,35	—	—	0,53
fragola	—	0,25	0,28	—	—	—	—	0,53
pomodoro	0,60	0,85	1,00	0,45	0,70	0,30	—	3,90
-Protette	—	—	0,04	—	0,01	—	—	0,05
in serra	—	—	—	—	—	—	—	—
in tunnels, campane, ecc.	—	—	0,04	—	0,01	—	—	0,05
<b>Fiori e piante ornamentali</b>	—	1,00	—	—	—	—	—	1,00
di cui: in piena aria	—	1,00	—	—	—	—	—	1,00
in serra	—	—	—	—	—	—	—	—
<b>Foraggere avvicendate</b>	59,20	118,31	430,23	685,24	996,48	1.942,41	2.665,12	6.896,99
<b>PRATI PERMANENTI E PASCOLI</b>	<b>39,81</b>	<b>100,89</b>	<b>495,47</b>	<b>721,62</b>	<b>1.200,25</b>	<b>2.788,40</b>	<b>6.322,15</b>	<b>11.688,39</b>
<b>Prati permanenti</b>	31,56	65,90	262,04	248,05	341,00	460,74	1.091,90	2.501,19
<b>Pascoli</b>	8,05	34,99	233,43	473,57	859,25	2.327,66	5.230,25	9.167,20
<b>COLTIVAZIONI LEGNOSE AGRARIE</b>	<b>156,22</b>	<b>218,10</b>	<b>657,83</b>	<b>557,32</b>	<b>553,01</b>	<b>469,88</b>	<b>1.291,11</b>	<b>3.903,27</b>
<b>Vite</b>	58,94	77,13	223,98	181,84	241,67	140,32	376,90	1.300,78
di cui per la produzione di:								
-Vini a denominazione di origine controllata (vini DOC)	—	1,00	19,84	22,80	120,07	68,00	343,95	575,66
-Altri vini (compresi i vini da tavola con indicazione geografica)	58,40	75,98	204,04	158,88	121,57	72,32	32,95	724,14
-Uva da tavola	0,54	0,13	0,10	0,16	0,03	—	—	0,96
<b>Olivo</b>	92,92	137,45	426,90	355,30	299,79	307,83	841,01	2.461,20
<b>Agrumi</b>	—	—	—	—	—	—	—	—
di cui:								
arancio	—	—	—	—	—	—	—	—
limone	—	—	—	—	—	—	—	—
<b>Fruttiferi</b>	4,36	2,49	6,95	16,60	11,55	21,53	51,76	115,24
di cui:								
melo	1,31	0,48	1,24	2,70	1,05	1,96	1,25	9,99
pero	0,65	0,80	1,24	3,97	3,36	2,73	1,25	14,00
pesco	0,76	0,79	3,04	6,54	5,69	14,92	37,40	69,14
mandorlo	0,01	0,01	0,10	—	—	—	—	0,12
nocciolo	0,80	—	0,03	0,14	—	0,15	—	1,12
<b>Vivai</b>	—	1,03	—	1,08	—	—	21,44	23,55
<b>CASTAGNETI DA FRUTTO</b>	<b>50,70</b>	<b>172,21</b>	<b>528,75</b>	<b>530,24</b>	<b>746,05</b>	<b>905,37</b>	<b>1.160,74</b>	<b>4.094,06</b>
<b>SUPERFICIE AGRICOLA UTILIZZATA</b>	<b>361,22</b>	<b>708,70</b>	<b>2.420,46</b>	<b>2.920,83</b>	<b>4.136,09</b>	<b>7.197,04</b>	<b>13.220,04</b>	<b>30.964,38</b>
<b>COLTURE BOSCHIVE</b>	<b>5.765,22</b>	<b>1.157,34</b>	<b>3.191,29</b>	<b>2.858,58</b>	<b>4.760,75</b>	<b>7.430,16</b>	<b>13.889,90</b>	<b>39.053,24</b>
<b>Pioppete</b>	2,82	21,38	17,34	6,10	12,85	7,50	20,00	87,99
<b>Boschi</b>	5.762,40	1.135,96	3.173,95	2.852,48	4.747,90	7.422,66	13.869,90	38.965,25
<b>SUPERFICIE AGRARIA NON UTILIZZATA</b>	<b>498,11</b>	<b>203,08</b>	<b>509,03</b>	<b>315,99</b>	<b>568,85</b>	<b>475,32</b>	<b>1.334,04</b>	<b>3.904,42</b>
<b>ALTRA SUPERFICIE</b>	<b>285,52</b>	<b>62,88</b>	<b>205,64</b>	<b>167,70</b>	<b>258,31</b>	<b>242,13</b>	<b>573,51</b>	<b>1.795,69</b>
<b>SUPERFICIE TOTALE</b>	<b>6.910,07</b>	<b>2.132,00</b>	<b>6.326,42</b>	<b>6.263,10</b>	<b>9.724,00</b>	<b>15.344,65</b>	<b>29.017,49</b>	<b>75.717,73</b>

*segue TAV. 6* — **Aziende e superficie delle principali coltivazioni per classe di superficie agricola utilizzata (SAU),  
forma di utilizzazione dei terreni e zona altimetrica**

**C - COLLINA - AZIENDE**

FORME DI UTILIZZAZIONE DEI TERRENI E COLTIVAZIONI	CLASSI DI SUPERFICIE AGRICOLA UTILIZZATA (SAU) (ettari)							TOTALE
	Fino a 0,99	1,00 — 1,99	2,00 — 4,99	5,00 — 9,99	10,00 — 19,99	20,00 — 49,99	50,00 ed oltre	
<b>SEMINATIVI</b>	<b>3.818</b>	<b>1.922</b>	<b>2.956</b>	<b>1.871</b>	<b>868</b>	<b>522</b>	<b>414</b>	<b>12.371</b>
<b>Cereali</b>	<b>1.061</b>	<b>994</b>	<b>1.730</b>	<b>1.349</b>	<b>654</b>	<b>406</b>	<b>372</b>	<b>6.566</b>
di cui:								
frumento	384	535	1.139	1.032	532	319	304	4.245
granoturco	670	545	913	667	327	176	161	3.459
riso	—	—	—	—	—	—	—	—
<b>Patata</b>	<b>223</b>	<b>111</b>	<b>155</b>	<b>89</b>	<b>31</b>	<b>11</b>	<b>6</b>	<b>626</b>
<b>Barbabetola da zucchero</b>	<b>9</b>	<b>2</b>	<b>10</b>	<b>5</b>	<b>—</b>	<b>2</b>	<b>2</b>	<b>30</b>
<b>Piante industriali</b>	<b>30</b>	<b>16</b>	<b>32</b>	<b>14</b>	<b>13</b>	<b>16</b>	<b>28</b>	<b>149</b>
di cui:								
tabacco	4	3	6	1	4	1	4	23
<b>Ortive</b>	<b>1.347</b>	<b>619</b>	<b>864</b>	<b>500</b>	<b>201</b>	<b>107</b>	<b>87</b>	<b>3.725</b>
-In piena aria	1.344	615	862	500	201	107	86	3.715
di cui: carciofo	129	55	76	27	13	4	2	306
fragola	19	12	8	7	5	1	—	52
pomodoro	349	114	135	49	22	4	4	677
-Protette	39	20	32	8	4	1	2	106
in serra	34	18	24	7	4	—	2	89
in tunnels, campane, ecc.	5	4	10	2	1	1	—	23
<b>Fiori e piante ornamentali</b>	<b>65</b>	<b>18</b>	<b>21</b>	<b>12</b>	<b>8</b>	<b>3</b>	<b>1</b>	<b>128</b>
di cui: in piena aria	56	14	18	7	5	3	—	103
in serra	30	8	9	6	4	1	1	59
<b>Foraggere avvicendate</b>	<b>1.094</b>	<b>761</b>	<b>1.358</b>	<b>1.040</b>	<b>473</b>	<b>261</b>	<b>208</b>	<b>5.195</b>
<b>PRATI PERMANENTI E PASCOLI</b>	<b>312</b>	<b>180</b>	<b>370</b>	<b>355</b>	<b>233</b>	<b>228</b>	<b>225</b>	<b>1.903</b>
Prati permanenti	282	146	274	219	120	89	112	1.242
Pascoli	34	37	100	146	134	181	176	808
<b>COLTIVAZIONI LEGNOSE AGRARIE</b>	<b>4.255</b>	<b>2.304</b>	<b>3.506</b>	<b>2.093</b>	<b>925</b>	<b>555</b>	<b>387</b>	<b>14.025</b>
<b>Vite</b>	<b>3.246</b>	<b>1.910</b>	<b>2.947</b>	<b>1.836</b>	<b>803</b>	<b>501</b>	<b>357</b>	<b>11.600</b>
di cui per la produzione di:								
-Vini a denominazione di origine controllata (vini DOC)	109	181	542	427	355	285	258	2.157
-Altri vini (compresi i vini da tavola con indicazione geografica)	3.111	1.751	2.486	1.466	507	273	154	9.748
-Uva da tavola	66	23	38	17	10	1	5	160
<b>Olivo</b>	<b>2.346</b>	<b>1.490</b>	<b>2.709</b>	<b>1.665</b>	<b>758</b>	<b>483</b>	<b>351</b>	<b>9.802</b>
<b>Agrumi</b>	<b>—</b>	<b>—</b>	<b>—</b>	<b>—</b>	<b>—</b>	<b>—</b>	<b>—</b>	<b>—</b>
di cui:								
arancio	—	—	—	—	—	—	—	—
limone	—	—	—	—	—	—	—	—
<b>Fruttiferi</b>	<b>479</b>	<b>249</b>	<b>402</b>	<b>238</b>	<b>101</b>	<b>46</b>	<b>44</b>	<b>1.559</b>
di cui:								
melo	186	87	157	91	52	23	16	612
pero	233	123	221	123	52	22	13	787
pesco	274	146	238	149	62	34	31	934
mandorlo	29	12	19	20	7	4	2	93
nocciolo	14	6	12	11	3	1	2	49
<b>Vivai</b>	<b>14</b>	<b>17</b>	<b>21</b>	<b>8</b>	<b>9</b>	<b>3</b>	<b>3</b>	<b>75</b>
<b>CASTAGNETI DA FRUTTO</b>	<b>34</b>	<b>42</b>	<b>100</b>	<b>98</b>	<b>61</b>	<b>48</b>	<b>49</b>	<b>432</b>
<b>SUPERFICIE AGRICOLA UTILIZZATA</b>	<b>5.255</b>	<b>2.640</b>	<b>3.917</b>	<b>2.295</b>	<b>1.047</b>	<b>637</b>	<b>459</b>	<b>16.250</b>
<b>COLTURE BOSCHIVE</b>	<b>848</b>	<b>623</b>	<b>1.319</b>	<b>988</b>	<b>680</b>	<b>504</b>	<b>432</b>	<b>5.394</b>
Pioppete	21	14	18	19	14	14	27	127
Boschi	830	613	1.310	981	678	503	431	5.346
<b>SUPERFICIE AGRARIA NON UTILIZZATA</b>	<b>1.147</b>	<b>619</b>	<b>949</b>	<b>563</b>	<b>323</b>	<b>198</b>	<b>174</b>	<b>3.973</b>
<b>ALTRA SUPERFICIE</b>	<b>3.814</b>	<b>2.134</b>	<b>3.442</b>	<b>2.111</b>	<b>983</b>	<b>602</b>	<b>434</b>	<b>13.520</b>
<b>SUPERFICIE TOTALE</b>	<b>5.459</b>	<b>2.640</b>	<b>3.917</b>	<b>2.295</b>	<b>1.047</b>	<b>637</b>	<b>459</b>	<b>16.454</b>

**segue TAV. 6 — Aziende e superficie delle principali coltivazioni per classe di superficie agricola utilizzata (SAU),  
forma di utilizzazione dei terreni e zona altimetrica**

**C - COLLINA - SUPERFICIE INVESTITA (ettari)**

FORME DI UTILIZZAZIONE DEI TERRENI E COLTIVAZIONI	CLASSI DI SUPERFICIE AGRICOLA UTILIZZATA (SAU) (ettari)							
	Fino a 0,99	1,00 — 1,99	2,00 — 4,99	5,00 — 9,99	10,00 — 19,99	20,00 — 49,99	50,00 ed oltre	TOTALE
	<b>SEMINATIVI</b>	<b>990,41</b>	<b>1.495,09</b>	<b>4.965,85</b>	<b>7.002,37</b>	<b>6.408,80</b>	<b>7.867,83</b>	<b>24.574,73</b>
<b>Cereali</b>	<b>334,10</b>	<b>766,36</b>	<b>2.710,88</b>	<b>4.189,44</b>	<b>3.911,91</b>	<b>5.039,78</b>	<b>16.535,61</b>	<b>33.488,08</b>
di cui:								
frumento	119,25	354,46	1.405,26	2.415,85	2.330,14	3.015,01	10.276,37	19.916,34
granoturco	162,23	273,71	863,61	1.113,45	916,47	1.061,01	3.531,88	7.922,36
riso	—	—	—	—	—	—	—	—
<b>Patata</b>	<b>14,99</b>	<b>12,91</b>	<b>24,33</b>	<b>20,70</b>	<b>6,85</b>	<b>4,99</b>	<b>6,20</b>	<b>90,97</b>
<b>Barbabetola da zucchero</b>	<b>1,01</b>	<b>0,06</b>	<b>5,07</b>	<b>2,78</b>	<b>—</b>	<b>5,50</b>	<b>31,50</b>	<b>45,92</b>
<b>Piante industriali</b>	<b>7,78</b>	<b>8,98</b>	<b>22,46</b>	<b>26,48</b>	<b>43,57</b>	<b>153,27</b>	<b>350,99</b>	<b>613,53</b>
di cui:								
tabacco	1,25	1,25	3,80	0,40	18,00	5,00	23,00	52,70
<b>Ortive</b>	<b>282,97</b>	<b>236,85</b>	<b>454,15</b>	<b>216,29</b>	<b>131,34</b>	<b>42,11</b>	<b>103,54</b>	<b>1.467,25</b>
-In piena aria	278,72	233,03	448,89	214,52	127,74	41,91	103,12	1.447,93
di cui: carciofo	6,82	6,58	12,85	4,64	6,24	1,06	1,50	39,69
fragola	0,67	2,08	1,65	1,57	5,05	0,30	—	11,32
pomodoro	19,59	17,14	23,46	15,19	12,24	1,48	5,90	95,00
-Protette	4,25	3,82	5,26	1,77	3,60	0,20	0,42	19,32
in serra	3,88	3,33	3,20	1,17	3,30	—	0,42	15,30
in tunnels, campane, ecc.	0,37	0,49	2,06	0,60	0,30	0,20	—	4,02
<b>Fiori e piante ornamentali</b>	<b>17,63</b>	<b>7,53</b>	<b>19,31</b>	<b>8,72</b>	<b>29,96</b>	<b>1,15</b>	<b>0,04</b>	<b>84,34</b>
di cui: in piena aria	13,49	5,83	16,23	5,82	18,80	1,13	—	61,30
in serra	3,25	1,70	2,30	2,15	2,68	0,02	0,04	12,14
<b>Foraggiere avvicendate</b>	<b>223,04</b>	<b>364,24</b>	<b>1.401,17</b>	<b>2.154,84</b>	<b>1.802,74</b>	<b>2.068,89</b>	<b>5.964,88</b>	<b>13.979,80</b>
<b>PRATI PERMANENTI E PASCOLI</b>	<b>84,34</b>	<b>132,80</b>	<b>519,33</b>	<b>931,63</b>	<b>1.341,55</b>	<b>2.815,90</b>	<b>9.082,36</b>	<b>14.907,91</b>
Prati permanenti	73,65	102,02	355,93	530,22	564,28	601,77	2.641,34	4.869,21
Pascoli	10,69	30,78	163,40	401,41	777,27	2.214,13	6.441,02	10.038,70
<b>COLTIVAZIONI LEGNOSE AGRARIE</b>	<b>1.321,82</b>	<b>2.052,10</b>	<b>7.081,28</b>	<b>7.634,19</b>	<b>6.296,26</b>	<b>8.119,79</b>	<b>17.848,59</b>	<b>50.354,03</b>
<b>Vite</b>	<b>632,48</b>	<b>931,51</b>	<b>2.711,92</b>	<b>3.003,01</b>	<b>2.796,55</b>	<b>3.698,83</b>	<b>8.162,11</b>	<b>21.936,41</b>
di cui per la produzione di:								
-Vini a denominazione di origine controllata (vini DOC)	45,12	148,68	828,54	1.235,88	1.828,06	2.820,44	7.108,89	14.015,61
-Altri vini (compresi i vini da tavola con indicazione geografica)	583,01	779,93	1.871,09	1.760,09	966,11	869,99	1.042,55	7.872,77
-Uva da tavola	3,53	2,61	7,15	3,93	2,09	1,35	3,17	23,83
<b>Olivo</b>	<b>639,14</b>	<b>1.061,96</b>	<b>4.200,52</b>	<b>4.449,59</b>	<b>3.372,77</b>	<b>4.329,67</b>	<b>9.483,44</b>	<b>27.537,09</b>
<b>Agrumi</b>	<b>—</b>	<b>—</b>	<b>—</b>	<b>—</b>	<b>—</b>	<b>—</b>	<b>—</b>	<b>—</b>
di cui:								
arancio	—	—	—	—	—	—	—	—
limone	—	—	—	—	—	—	—	—
<b>Fruttiferi</b>	<b>45,73</b>	<b>50,11</b>	<b>146,22</b>	<b>163,24</b>	<b>96,14</b>	<b>88,96</b>	<b>160,84</b>	<b>751,24</b>
di cui:								
melo	7,29	5,91	15,96	22,51	13,33	11,98	9,82	86,80
pero	9,73	9,71	27,74	20,97	12,17	12,94	4,79	98,05
pesco	14,00	17,41	60,02	72,31	33,03	39,59	94,60	330,96
mandorlo	0,70	0,64	1,77	2,17	0,37	0,26	0,22	6,13
nocciolo	0,29	0,34	1,26	0,95	1,12	10,00	0,11	14,07
<b>Vivai</b>	<b>3,35</b>	<b>7,84</b>	<b>19,53</b>	<b>11,99</b>	<b>21,88</b>	<b>1,90</b>	<b>2,30</b>	<b>68,79</b>
<b>CASTAGNETI DA FRUTTO</b>	<b>12,07</b>	<b>34,00</b>	<b>114,20</b>	<b>174,53</b>	<b>157,68</b>	<b>197,80</b>	<b>859,05</b>	<b>1.549,33</b>
<b>SUPERFICIE AGRICOLA UTILIZZATA</b>	<b>2.408,64</b>	<b>3.713,99</b>	<b>12.680,66</b>	<b>15.742,72</b>	<b>14.204,29</b>	<b>19.001,32</b>	<b>52.364,73</b>	<b>120.116,35</b>
<b>COLTURE BOSCHIVE</b>	<b>4.410,97</b>	<b>1.311,71</b>	<b>4.529,71</b>	<b>5.965,45</b>	<b>8.563,45</b>	<b>11.981,38</b>	<b>49.939,15</b>	<b>86.701,82</b>
Pioppete	65,59	21,56	23,02	22,00	29,33	35,49	171,11	368,10
Boschi	4.345,38	1.290,15	4.506,69	5.943,45	8.534,12	11.945,89	49.768,04	86.333,72
<b>SUPERFICIE AGRARIA NON UTILIZZATA</b>	<b>935,41</b>	<b>647,37</b>	<b>1.162,40</b>	<b>952,44</b>	<b>873,52</b>	<b>761,02</b>	<b>1.874,11</b>	<b>7.206,27</b>
<b>ALTRA SUPERFICIE</b>	<b>371,44</b>	<b>384,98</b>	<b>950,54</b>	<b>994,92</b>	<b>15.791,95</b>	<b>850,47</b>	<b>2.678,32</b>	<b>22.022,62</b>
<b>SUPERFICIE TOTALE</b>	<b>8.126,46</b>	<b>6.058,05</b>	<b>19.323,31</b>	<b>23.655,53</b>	<b>39.433,21</b>	<b>32.594,19</b>	<b>106.856,31</b>	<b>236.047,06</b>

*segue TAV. 6* — **Aziende e superficie delle principali coltivazioni per classe di superficie agricola utilizzata (SAU),  
forma di utilizzazione dei terreni e zona altimetrica**

**D - PIANURA - AZIENDE**

FORME DI UTILIZZAZIONE DEI TERRENI E COLTIVAZIONI	CLASSI DI SUPERFICIE AGRICOLA UTILIZZATA (SAU) (ettari)							TOTALE
	Fino a 0,99	1,00 — 1,99	2,00 — 4,99	5,00 — 9,99	10,00 — 19,99	20,00 — 49,99	50,00 ed oltre	
<b>SEMINATIVI</b>	<b>1.452</b>	<b>588</b>	<b>624</b>	<b>277</b>	<b>99</b>	<b>42</b>	<b>24</b>	<b>3.104</b>
<b>Cereali</b>	<b>660</b>	<b>449</b>	<b>516</b>	<b>256</b>	<b>94</b>	<b>41</b>	<b>24</b>	<b>2.040</b>
di cui:								
frumento	209	230	302	198	71	33	22	1.065
granoturco	455	319	354	163	49	26	18	1.384
riso	—	—	—	—	—	—	—	—
<b>Patata</b>	<b>334</b>	<b>132</b>	<b>155</b>	<b>76</b>	<b>30</b>	<b>7</b>	<b>3</b>	<b>737</b>
<b>Barbabietola da zucchero</b>	<b>—</b>	<b>—</b>	<b>—</b>	<b>3</b>	<b>—</b>	<b>1</b>	<b>—</b>	<b>4</b>
<b>Piante industriali</b>	<b>7</b>	<b>5</b>	<b>3</b>	<b>1</b>	<b>1</b>	<b>3</b>	<b>—</b>	<b>20</b>
di cui:								
tabacco	1	3	2	1	—	—	—	7
<b>Ortive</b>	<b>509</b>	<b>193</b>	<b>200</b>	<b>99</b>	<b>40</b>	<b>11</b>	<b>8</b>	<b>1.060</b>
-In piena aria	507	193	200	99	40	11	8	1.058
di cui: carciofo	232	97	96	53	22	6	4	510
fragola	6	3	3	1	—	—	—	13
pomodoro	353	128	154	76	31	7	4	753
-Protette	6	2	1	1	1	—	—	11
in serra	2	2	1	1	1	—	—	7
in tunnels, campane, ecc.	4	—	1	—	—	—	—	5
<b>Fiori e piante ornamentali</b>	<b>6</b>	<b>2</b>	<b>2</b>	<b>2</b>	<b>2</b>	<b>—</b>	<b>—</b>	<b>14</b>
di cui: in piena aria	5	1	2	—	2	—	—	10
in serra	3	1	—	2	—	—	—	6
<b>Foraggere avvicendate</b>	<b>631</b>	<b>324</b>	<b>360</b>	<b>162</b>	<b>55</b>	<b>16</b>	<b>13</b>	<b>1.561</b>
<b>PRATI PERMANENTI E PASCOLI</b>	<b>81</b>	<b>45</b>	<b>67</b>	<b>29</b>	<b>14</b>	<b>4</b>	<b>5</b>	<b>245</b>
Prati permanenti	77	43	63	27	9	3	2	224
Pascoli	4	2	5	3	6	1	4	25
<b>COLTIVAZIONI LEGNOSE AGRARIE</b>	<b>1.391</b>	<b>556</b>	<b>589</b>	<b>265</b>	<b>95</b>	<b>39</b>	<b>23</b>	<b>2.958</b>
<b>Vite</b>	<b>1.292</b>	<b>525</b>	<b>565</b>	<b>254</b>	<b>88</b>	<b>39</b>	<b>23</b>	<b>2.786</b>
di cui per la produzione di:								
-Vini a denominazione di origine controllata (vini DOC)	30	29	93	80	41	19	20	312
-Altri vini (compresi i vini da tavola con indicazione geografica)	1.251	503	505	208	65	30	15	2.577
-Uva da tavola	33	5	9	2	1	1	—	51
<b>Olivo</b>	<b>412</b>	<b>226</b>	<b>321</b>	<b>156</b>	<b>72</b>	<b>27</b>	<b>21</b>	<b>1.235</b>
<b>Agrumi</b>	<b>—</b>	<b>—</b>	<b>—</b>	<b>—</b>	<b>—</b>	<b>—</b>	<b>—</b>	<b>—</b>
di cui:								
arancio	—	—	—	—	—	—	—	—
limone	—	—	—	—	—	—	—	—
<b>Fruttiferi</b>	<b>118</b>	<b>62</b>	<b>60</b>	<b>35</b>	<b>15</b>	<b>5</b>	<b>2</b>	<b>297</b>
di cui:								
melo	56	24	25	10	9	3	2	129
pero	72	36	34	16	11	3	2	174
pesco	82	48	40	23	14	3	2	212
mandorlo	4	3	1	2	1	—	1	12
nocciolo	7	2	1	1	—	—	1	12
<b>Vivai</b>	<b>5</b>	<b>4</b>	<b>5</b>	<b>2</b>	<b>2</b>	<b>1</b>	<b>—</b>	<b>19</b>
<b>CASTAGNETI DA FRUTTO</b>	<b>—</b>	<b>—</b>	<b>—</b>	<b>—</b>	<b>—</b>	<b>—</b>	<b>—</b>	<b>—</b>
<b>SUPERFICIE AGRICOLA UTILIZZATA</b>	<b>1.634</b>	<b>629</b>	<b>653</b>	<b>284</b>	<b>102</b>	<b>42</b>	<b>24</b>	<b>3.368</b>
<b>COLTURE BOSCHIVE</b>	<b>135</b>	<b>67</b>	<b>100</b>	<b>50</b>	<b>30</b>	<b>23</b>	<b>20</b>	<b>425</b>
Pioppete	6	2	5	2	—	1	3	19
Boschi	133	67	98	50	30	23	20	421
<b>SUPERFICIE AGRARIA NON UTILIZZATA</b>	<b>195</b>	<b>56</b>	<b>69</b>	<b>20</b>	<b>13</b>	<b>6</b>	<b>5</b>	<b>364</b>
<b>ALTRA SUPERFICIE</b>	<b>1.468</b>	<b>581</b>	<b>610</b>	<b>272</b>	<b>101</b>	<b>41</b>	<b>24</b>	<b>3.097</b>
<b>SUPERFICIE TOTALE</b>	<b>1.673</b>	<b>629</b>	<b>653</b>	<b>284</b>	<b>102</b>	<b>42</b>	<b>24</b>	<b>3.407</b>

*segue TAV. 6* — **Aziende e superficie delle principali coltivazioni per classe di superficie agricola utilizzata (SAU),  
forma di utilizzazione dei terreni e zona altimetrica**

**D - PIANURA - SUPERFICIE INVESTITA (ettari)**

FORME DI UTILIZZAZIONE DEI TERRENI E COLTIVAZIONI	CLASSI DI SUPERFICIE AGRICOLA UTILIZZATA (SAU) (ettari)							TOTALE
	Fino a 0,99	1,00 — 1,99	2,00 — 4,99	5,00 — 9,99	10,00 — 19,99	20,00 — 49,99	50,00 ed oltre	
<b>SEMINATIVI</b>	<b>406,17</b>	<b>540,91</b>	<b>1.179,09</b>	<b>1.120,88</b>	<b>784,41</b>	<b>879,48</b>	<b>1.680,86</b>	<b>6.591,80</b>
<b>Cereali</b>	<b>190,77</b>	<b>346,67</b>	<b>803,84</b>	<b>824,48</b>	<b>591,50</b>	<b>705,37</b>	<b>1.252,58</b>	<b>4.715,21</b>
di cui:								
frumento	61,69	134,17	345,89	452,23	318,77	415,16	810,28	2.538,19
granoturco	93,69	159,20	330,07	262,62	190,02	228,12	307,00	1.570,72
riso	—	—	—	—	—	—	—	—
<b>Patata</b>	<b>10,76</b>	<b>5,16</b>	<b>6,39</b>	<b>3,20</b>	<b>0,96</b>	<b>0,25</b>	<b>0,20</b>	<b>26,92</b>
<b>Barbabietola da zucchero</b>	<b>—</b>	<b>—</b>	<b>—</b>	<b>0,51</b>	<b>—</b>	<b>13,00</b>	<b>—</b>	<b>13,51</b>
<b>Piante industriali</b>	<b>1,95</b>	<b>1,82</b>	<b>2,50</b>	<b>0,42</b>	<b>4,00</b>	<b>11,00</b>	<b>—</b>	<b>21,69</b>
di cui:								
tabacco	0,40	1,62	2,35	0,42	—	—	—	4,79
<b>Ortive</b>	<b>50,23</b>	<b>27,03</b>	<b>41,61</b>	<b>21,66</b>	<b>14,52</b>	<b>6,27</b>	<b>24,30</b>	<b>185,62</b>
-In piena aria	49,53	26,76	41,31	21,64	14,50	6,27	24,30	184,31
di cui: carciofo	5,61	4,40	4,83	2,82	1,79	0,43	0,40	20,28
fragola	0,08	0,03	0,09	0,70	—	—	—	0,90
pomodoro	10,64	3,95	5,36	2,77	1,36	0,27	0,33	24,68
-Protette	0,70	0,27	0,30	0,02	0,02	—	—	1,31
in serra	0,10	0,27	0,20	0,02	0,02	—	—	0,61
in tunnels, campane, ecc.	0,60	—	0,10	—	—	—	—	0,70
<b>Fiori e piante ornamentali</b>	<b>1,42</b>	<b>0,40</b>	<b>0,10</b>	<b>4,07</b>	<b>5,50</b>	<b>—</b>	<b>—</b>	<b>11,49</b>
di cui: in piena aria	0,54	0,20	0,10	—	5,50	—	—	6,34
in serra	0,84	0,20	—	4,07	—	—	—	5,11
<b>Foraggere avvicendate</b>	<b>100,90</b>	<b>117,91</b>	<b>237,45</b>	<b>204,50</b>	<b>151,85</b>	<b>86,05</b>	<b>197,66</b>	<b>1.096,32</b>
<b>PRATI PERMANENTI E PASCOLI</b>	<b>22,49</b>	<b>34,58</b>	<b>82,84</b>	<b>83,06</b>	<b>84,56</b>	<b>12,50</b>	<b>114,30</b>	<b>434,33</b>
Prati permanenti	20,75	33,09	73,84	75,06	35,64	8,00	52,00	298,38
Pascoli	1,74	1,49	9,00	8,00	48,92	4,50	62,30	135,95
<b>COLTIVAZIONI LEGNOSE AGRARIE</b>	<b>300,39</b>	<b>314,79</b>	<b>750,34</b>	<b>717,51</b>	<b>465,95</b>	<b>471,51</b>	<b>822,73</b>	<b>3.843,22</b>
<b>Vite</b>	<b>234,21</b>	<b>239,46</b>	<b>568,94</b>	<b>580,32</b>	<b>335,83</b>	<b>391,72</b>	<b>602,90</b>	<b>2.953,38</b>
di cui per la produzione di:								
-Vini a denominazione di origine controllata (vini DOC)	10,79	20,91	136,46	234,78	191,65	222,72	476,12	1.293,43
-Altri vini (compresi i vini da tavola con indicazione geografica)	221,97	217,42	430,10	345,39	144,14	167,50	126,78	1.653,30
-Uva da tavola	1,00	0,09	0,20	0,07	0,04	1,50	—	2,90
<b>Olivo</b>	<b>56,21</b>	<b>63,14</b>	<b>164,30</b>	<b>125,34</b>	<b>123,91</b>	<b>69,99</b>	<b>199,73</b>	<b>802,62</b>
<b>Agumi</b>	<b>—</b>	<b>—</b>	<b>—</b>	<b>—</b>	<b>—</b>	<b>—</b>	<b>—</b>	<b>—</b>
di cui:								
arancio	—	—	—	—	—	—	—	—
limone	—	—	—	—	—	—	—	—
<b>Fruttiferi</b>	<b>9,05</b>	<b>8,94</b>	<b>9,41</b>	<b>9,05</b>	<b>3,51</b>	<b>8,10</b>	<b>2,60</b>	<b>50,66</b>
di cui:								
melo	1,46	1,41	0,99	0,25	0,49	1,29	0,50	6,39
pero	1,96	1,56	1,42	0,56	0,45	1,24	0,50	7,69
pesco	2,95	3,42	3,57	3,49	1,51	0,44	0,80	16,18
mandorlo	0,15	0,12	0,01	0,02	0,02	—	0,40	0,72
nocciolo	0,27	0,12	0,06	0,01	—	—	0,40	0,86
<b>Vivai</b>	<b>0,46</b>	<b>2,00</b>	<b>6,40</b>	<b>2,10</b>	<b>1,40</b>	<b>1,70</b>	<b>—</b>	<b>14,06</b>
<b>CASTAGNETI DA FRUTTO</b>	<b>—</b>	<b>—</b>	<b>—</b>	<b>—</b>	<b>—</b>	<b>—</b>	<b>—</b>	<b>—</b>
<b>SUPERFICIE AGRICOLA UTILIZZATA</b>	<b>729,05</b>	<b>890,28</b>	<b>2.012,27</b>	<b>1.921,45</b>	<b>1.334,92</b>	<b>1.363,49</b>	<b>2.617,89</b>	<b>10.869,35</b>
<b>COLTURE BOSCHIVE</b>	<b>320,84</b>	<b>182,59</b>	<b>342,29</b>	<b>174,23</b>	<b>142,75</b>	<b>363,99</b>	<b>435,59</b>	<b>1.962,28</b>
Pioppete	13,76	0,80	7,99	9,40	—	1,00	20,80	53,75
Boschi	307,08	181,79	334,30	164,83	142,75	362,99	414,79	1.908,53
<b>SUPERFICIE AGRARIA NON UTILIZZATA</b>	<b>94,79</b>	<b>34,37</b>	<b>87,31</b>	<b>24,36</b>	<b>22,38</b>	<b>37,35</b>	<b>31,24</b>	<b>311,80</b>
<b>ALTRA SUPERFICIE</b>	<b>95,70</b>	<b>88,35</b>	<b>124,17</b>	<b>119,64</b>	<b>93,86</b>	<b>67,53</b>	<b>186,84</b>	<b>776,09</b>
<b>SUPERFICIE TOTALE</b>	<b>1.240,38</b>	<b>1.195,59</b>	<b>2.546,04</b>	<b>2.239,68</b>	<b>1.593,91</b>	<b>1.832,36</b>	<b>3.271,56</b>	<b>13.919,52</b>

**TAV. 7 — Aziende che praticano l'irrigazione e relativa superficie irrigata, per classe di superficie totale, classe di superficie agricola utilizzata (SAU), forma di conduzione e zona altimetrica**

## A - TOTALE

CLASSI DI SUPERFICIE TOTALE Ettari CLASSI DI SUPERFICIE AGRICOLA UTILIZZATA Ettari FORME DI CONDUZIONE	AZIENDE	SUPERFICIE (ettari)					SUPERFICIE IRRIGATA (ettari)
		Agricola utilizzata (SAU)	Pioppete	Boschi	Altra	TOTALE	
<b>PER CLASSE DI SUPERFICIE TOTALE</b>							
Fino a 0,49	417	102,90	—	0,38	13,26	116,54	64,34
0,50 - 0,99	310	186,99	—	1,72	23,62	212,33	98,33
1,00 - 1,99	371	442,72	0,02	8,44	52,27	503,45	203,48
2,00 - 2,99	242	502,60	—	15,57	58,26	576,43	221,13
3,00 - 4,99	296	967,87	—	33,65	115,39	1.116,91	341,74
5,00 - 9,99	303	1.760,72	0,62	142,73	159,89	2.063,96	534,65
10,00 -19,99	160	1.651,86	1,30	348,93	161,11	2.163,20	493,54
20,00 -29,99	47	808,81	2,10	298,33	72,43	1.181,67	203,93
30,00 -49,99	49	1.237,76	3,00	471,66	139,32	1.851,74	370,26
50,00 -99,99	49	2.182,34	—	1.012,99	190,33	3.385,66	614,69
100,00 e oltre	108	17.995,88	81,65	16.234,53	1.519,58	35.831,64	2.852,07
<b>PER CLASSE DI SUPERFICIE AGRICOLA UTILIZZATA</b>							
Fino a 0,49	509	138,73	—	14,29	33,35	186,37	82,38
0,50 - 0,99	333	243,19	—	32,49	36,86	312,54	123,55
1,00 - 1,99	366	516,01	0,14	62,52	97,73	676,40	229,82
2,00 - 2,99	251	607,24	—	86,73	78,42	772,39	254,55
3,00 - 4,99	272	1.039,04	0,60	150,11	102,48	1.292,23	339,58
5,00 - 9,99	284	1.928,46	1,20	416,67	187,23	2.533,56	572,38
10,00 -19,99	134	1.811,67	3,60	825,67	200,80	2.841,74	535,13
20,00 -29,99	42	1.017,67	1,50	646,92	73,80	1.739,89	321,40
30,00 -49,99	38	1.478,45	—	656,56	133,64	2.268,65	374,93
50,00 -99,99	50	3.657,96	30,65	2.919,28	413,13	7.021,02	998,05
100,00 e oltre	73	15.402,03	51,00	12.757,69	1.148,02	29.358,74	2.166,39
<b>PER FORMA DI CONDUZIONE</b>							
CONDUZIONE DIRETTA DEL COLTIVATORE	1.893	8.952,58	18,04	3.342,57	800,41	13.113,60	2.571,60
-Con solo manodopera familiare	1.599	4.533,27	0,34	727,86	440,52	5.701,99	1.548,21
-Con manodopera familiare prevalente	180	1.586,99	4,10	1.200,90	120,15	2.912,14	460,37
-Con manodopera extrafamiliare prevalente	114	2.832,32	13,60	1.413,81	239,74	4.499,47	563,02
CONDUZIONE CON SALARIATI E/O COMPARTICIPANTI (in economia)	201	17.538,60	70,65	14.941,46	1.573,06	34.123,77	3.027,74
CONDUZIONE A COLONIA PARZIARIA APPODERATA (mezzadria)	248	1.297,45	—	204,85	121,59	1.623,89	389,58
ALTRA FORMA DI CONDUZIONE	10	51,82	—	80,05	10,40	142,27	9,24
<b>T O T A L E</b>	<b>2.352</b>	<b>27.840,45</b>	<b>88,69</b>	<b>18.568,93</b>	<b>2.505,46</b>	<b>49.003,53</b>	<b>5.998,16</b>

**segue TAV. 7 — Aziende che praticano l'irrigazione e relativa superficie irrigata, per classe di superficie totale, classe di superficie agricola utilizzata (SAU), forma di conduzione e zona altimetrica**

**B - MONTAGNA**

CLASSI DI SUPERFICIE TOTALE Ettari CLASSI DI SUPERFICIE AGRICOLA UTILIZZATA Ettari FORME DI CONDUZIONE	AZIENDE	SUPERFICIE (ettari)					SUPERFICIE IRRIGATA (ettari)
		Agricola utilizzata (SAU)	Pioppete	Boschi	Altra	TOTALE	
<b>PER CLASSE DI SUPERFICIE TOTALE</b>							
Fino a 0,49	2	0,47	—	—	0,08	0,55	0,11
0,50 - 0,99	—	—	—	—	—	—	—
1,00 - 1,99	3	2,96	—	0,50	0,14	3,60	1,55
2,00 - 2,99	6	11,08	—	4,37	0,12	15,57	2,34
3,00 - 4,99	4	10,25	—	4,28	0,53	15,06	4,96
5,00 - 9,99	18	96,36	—	22,07	9,13	127,56	28,82
10,00 -19,99	14	138,83	—	40,26	7,51	186,60	31,10
20,00 -29,99	11	185,35	0,50	89,70	10,60	286,15	31,66
30,00 -49,99	8	174,80	3,00	119,85	24,33	321,98	19,26
50,00 -99,99	5	196,10	—	97,58	35,61	329,29	25,50
100,00 e oltre	15	2.062,51	7,00	2.572,52	200,64	4.842,67	202,20
<b>PER CLASSE DI SUPERFICIE AGRICOLA UTILIZZATA</b>							
Fino a 0,49	3	0,95	—	0,50	0,10	1,55	0,26
0,50 - 0,99	—	—	—	—	—	—	—
1,00 - 1,99	6	8,13	—	6,36	0,18	14,67	3,22
2,00 - 2,99	9	23,06	—	16,29	2,89	42,24	8,18
3,00 - 4,99	7	28,77	—	9,02	5,05	42,84	6,83
5,00 - 9,99	16	123,40	—	53,02	6,35	182,77	32,79
10,00 -19,99	20	274,43	3,00	194,69	59,68	531,80	62,13
20,00 -29,99	4	94,12	0,50	36,03	1,82	132,47	8,65
30,00 -49,99	5	196,34	—	62,20	9,98	268,52	12,24
50,00 -99,99	8	583,74	2,00	436,00	62,53	1.084,27	109,00
100,00 e oltre	8	1.545,77	5,00	2.137,02	140,11	3.827,90	104,20
<b>PER FORMA DI CONDUZIONE</b>							
<b>CONDUZIONE DIRETTA DEL COLTIVATORE</b>							
-Con solo manodopera familiare	48	464,80	—	175,65	29,91	670,36	83,09
-Con manodopera familiare prevalente	10	175,26	3,00	197,20	10,64	386,10	24,40
-Con manodopera extrafamiliare prevalente	3	187,80	—	180,00	29,00	396,80	62,00
<b>CONDUZIONE CON SALARIATI E/O COMPARTICIPANTI (in economia)</b>							
	15	1.813,69	7,50	2.213,38	197,90	4.232,47	139,21
<b>CONDUZIONE A COLONIA PARZIARIA APPODERATA (mezzadria)</b>							
	10	237,16	—	184,90	21,24	443,30	38,80
<b>ALTRA FORMA DI CONDUZIONE</b>							
	—	—	—	—	—	—	—
<b>TOTALE</b>	<b>86</b>	<b>2.878,71</b>	<b>10,50</b>	<b>2.951,13</b>	<b>288,89</b>	<b>6.129,03</b>	<b>347,50</b>

*segue TAV. 7* — Aziende che praticano l'irrigazione e relativa superficie irrigata, per classe di superficie totale, classe di superficie agricola utilizzata (SAU), forma di conduzione e zona altimetrica

## C - COLLINA

CLASSI DI SUPERFICIE TOTALE Ettari CLASSI DI SUPERFICIE AGRICOLA UTILIZZATA Ettari FORME DI CONDUZIONE	AZIENDE	SUPERFICIE (ettari)					SUPERFICIE IRRIGATA (ettari)
		Agricola utilizzata (SAU)	Pioppete	Boschi	Altra	TOTALE	
<b>PER CLASSE DI SUPERFICIE TOTALE</b>							
Fino a 0,49	331	81,66	—	0,36	9,27	91,29	56,66
0,50 - 0,99	236	141,03	—	1,67	17,32	160,02	84,96
1,00 - 1,99	313	373,73	—	6,99	44,75	425,47	189,06
2,00 - 2,99	214	445,05	—	9,57	54,63	509,25	206,33
3,00 - 4,99	264	869,91	—	27,88	107,17	1.004,96	325,56
5,00 - 9,99	256	1.476,71	0,62	115,76	140,11	1.733,20	465,96
10,00 -19,99	132	1.376,41	1,30	292,65	134,10	1.804,46	432,15
20,00 -29,99	33	579,73	—	181,60	59,58	820,91	154,26
30,00 -49,99	38	965,11	—	349,81	106,14	1.421,06	316,99
50,00 -99,99	42	1.878,84	—	914,81	150,22	2.943,87	562,19
100,00 e oltre	88	15.385,26	74,65	13.400,36	1.260,94	30.121,21	2.550,87
<b>PER CLASSE DI SUPERFICIE AGRICOLA UTILIZZATA</b>							
Fino a 0,49	397	106,33	—	9,27	25,49	141,09	71,42
0,50 - 0,99	266	192,82	—	31,89	31,73	256,44	110,04
1,00 - 1,99	313	440,66	0,12	54,13	89,70	584,61	213,91
2,00 - 2,99	216	518,80	—	69,22	70,18	658,20	230,81
3,00 - 4,99	246	942,02	—	108,79	85,59	1.136,40	323,13
5,00 - 9,99	238	1.598,05	1,20	355,91	164,93	2.120,09	490,16
10,00 -19,99	104	1.414,69	0,60	628,30	134,81	2.178,40	454,06
20,00 -29,99	36	873,34	—	609,89	65,48	1.548,71	276,58
30,00 -49,99	30	1.162,76	—	592,36	117,81	1.872,93	324,64
50,00 -99,99	39	2.877,39	28,65	2.267,68	316,60	5.490,32	833,05
100,00 e oltre	62	13.446,58	46,00	10.574,02	981,91	25.048,51	2.017,19
<b>PER FORMA DI CONDUZIONE</b>							
CONDUZIONE DIRETTA DEL COLTIVATORE	1.528	7.073,16	14,42	2.505,68	630,50	10.223,76	2.138,39
-Con solo manodopera familiare	1.288	3.645,38	0,32	534,79	364,16	4.544,65	1.361,82
-Con manodopera familiare prevalente	146	1.317,78	1,10	1.003,45	104,39	2.426,72	414,44
-Con manodopera extrafamiliare prevalente	94	2.110,00	13,00	967,44	161,95	3.252,39	362,13
CONDUZIONE CON SALARIATI E/O COMPARTICIPANTI (in economia)	178	15.421,07	62,15	12.695,83	1.345,86	29.524,91	2.854,59
CONDUZIONE A COLONIA PARZIARIA APPODERATA (mezzadria)	232	1.033,79	—	19,90	97,56	1.151,25	342,80
ALTRA FORMA DI CONDUZIONE	9	45,42	—	80,05	10,31	135,78	9,21
<b>TOTALE</b>	<b>1.947</b>	<b>23.573,44</b>	<b>76,57</b>	<b>15.301,46</b>	<b>2.084,23</b>	<b>41.035,70</b>	<b>5.344,99</b>



segue TAV. 7 — Aziende che praticano l'irrigazione e relativa superficie irrigata, per classe di superficie totale, classe di superficie agricola utilizzata (SAU), forma di conduzione e zona altimetrica

## D - PIANURA

CLASSI DI SUPERFICIE TOTALE Ettari CLASSI DI SUPERFICIE AGRICOLA UTILIZZATA Ettari FORME DI CONDUZIONE	AZIENDE	SUPERFICIE (ettari)					SUPERFICIE IRRIGATA (ettari)
		Agricola utilizzata (SAU)	Pioppete	Boschi	Altra	TOTALE	
<b>PER CLASSE DI SUPERFICIE TOTALE</b>							
Fino a 0,49	84	20,77	—	0,02	3,91	24,70	7,57
0,50 - 0,99	74	45,96	—	0,05	6,30	52,31	13,37
1,00 - 1,99	55	66,03	0,02	0,95	7,38	74,38	12,87
2,00 - 2,99	22	46,47	—	1,63	3,51	51,61	12,46
3,00 - 4,99	28	87,71	—	1,49	7,69	96,89	11,22
5,00 - 9,99	29	187,65	—	4,90	10,65	203,20	39,87
10,00 -19,99	14	136,62	—	16,02	19,50	172,14	30,29
20,00 -29,99	3	43,73	1,60	27,03	2,25	74,61	18,01
30,00 -49,99	3	97,85	—	2,00	8,85	108,70	34,01
50,00 -99,99	2	107,40	—	0,60	4,50	112,50	27,00
100,00 e oltre	5	548,11	—	261,65	58,00	867,76	99,00
<b>PER CLASSE DI SUPERFICIE AGRICOLA UTILIZZATA</b>							
Fino a 0,49	109	31,45	—	4,52	7,76	43,73	10,70
0,50 - 0,99	67	50,37	—	0,60	5,13	56,10	13,51
1,00 - 1,99	47	67,22	0,02	2,03	7,85	77,12	12,69
2,00 - 2,99	26	65,38	—	1,22	5,35	71,95	15,56
3,00 - 4,99	19	68,25	0,60	32,30	11,84	112,99	9,62
5,00 - 9,99	30	207,01	—	7,74	15,95	230,70	49,43
10,00 -19,99	10	122,55	—	2,68	6,31	131,54	18,94
20,00 -29,99	2	50,21	1,00	1,00	6,50	58,71	36,17
30,00 -49,99	3	119,35	—	2,00	5,85	127,20	38,05
50,00 -99,99	3	196,83	—	215,60	34,00	446,43	56,00
100,00 e oltre	3	409,68	—	46,65	26,00	482,33	45,00
<b>PER FORMA DI CONDUZIONE</b>							
CONDUZIONE DIRETTA DEL COLTIVATORE	304	1.051,56	0,62	284,04	100,36	1.436,58	263,72
-Con solo manodopera familiare	263	423,09	0,02	17,42	46,45	486,98	103,30
-Con manodopera familiare prevalente	24	93,95	—	0,25	5,12	99,32	21,53
-Con manodopera extrafamiliare prevalente	17	534,52	0,60	266,37	48,79	850,28	138,89
CONDUZIONE CON SALARIATI E/O COMPARTICIPANTI (in economia)	8	303,84	1,00	32,25	29,30	366,39	33,94
CONDUZIONE A COLONIA PARZIARIA APPODERATA (mezzadria)	6	26,50	—	0,05	2,79	29,34	7,98
ALTRA FORMA DI CONDUZIONE	1	6,40	—	—	0,09	6,49	0,03
<b>TOTALE</b>	<b>319</b>	<b>1.388,30</b>	<b>1,62</b>	<b>316,34</b>	<b>132,54</b>	<b>1.838,80</b>	<b>305,67</b>

**TAV. 8 — Aziende che praticano l'irrigazione secondo il tipo di approvvigionamento dell'acqua irrigua, per classe di superficie totale, classe di superficie agricola utilizzata (SAU), forma di conduzione e zona altimetrica**

CLASSI DI SUPERFICIE TOTALE Ettari CLASSI DI SUPERFICIE AGRICOLA UTILIZZATA Ettari FORME DI CONDUZIONE ZONE ALTIMETRICHE	APPROVVIGIONAMENTO DI ACQUA IRRIGUA							
	In forma indipendente				In forma dipendente			
	TOTALE	da corsi d'acqua superficiali	da laghi naturali e laghetti artif.	superficie irrigata (ettari)	TOTALE	da consorzi di irrigazione	da altre aziende agricole	superficie irrigata (ettari)
<b>PER CLASSE DI SUPERFICIE TOTALE</b>								
Fino a 0,49	399	43	8	61,95	19	—	7	2,47
0,50 - 0,99	298	36	2	95,51	12	—	4	2,82
1,00 - 1,99	359	60	9	198,32	12	3	2	5,16
2,00 - 2,99	242	51	5	221,13	1	—	—	0,70
3,00 - 4,99	287	68	18	331,09	9	4	—	10,65
5,00 - 9,99	293	95	33	516,25	10	7	—	18,40
10,00 -19,99	156	59	33	486,49	4	2	1	7,05
20,00 -29,99	47	17	16	203,93	—	—	—	—
30,00 -49,99	49	18	15	370,26	—	—	—	—
50,00 -99,99	47	21	17	614,40	2	—	—	0,29
100,00 e oltre	104	42	54	2.782,32	5	3	1	85,75
<b>PER CLASSE DI SUPERFICIE AGRICOLA UTILIZZATA</b>								
Fino a 0,49	487	56	8	79,33	23	—	8	3,13
0,50 - 0,99	318	47	4	119,33	15	1	4	4,22
1,00 - 1,99	359	61	11	226,07	8	2	1	4,45
2,00 - 2,99	248	49	12	250,55	3	2	—	4,00
3,00 - 4,99	264	70	23	331,25	8	3	—	8,33
5,00 - 9,99	274	98	32	550,07	10	7	1	22,31
10,00 -19,99	133	49	32	534,13	1	1	—	1,00
20,00 -29,99	41	14	15	321,30	1	—	—	0,10
30,00 -49,99	38	17	18	374,93	—	—	—	—
50,00 -99,99	47	20	17	938,30	4	2	1	75,75
100,00 e oltre	72	29	38	2.156,39	1	1	—	10,00
<b>PER FORMA DI CONDUZIONE</b>								
CONDUZIONE DIRETTA DEL COLTIVATORE	1.834	384	127	2.516,17	61	12	13	71,51
-Con solo manodopera familiare	1.548	322	87	1.517,78	52	11	10	30,51
-Con manodopera familiare prevalente	177	38	18	459,17	3	—	1	1,20
-Con manodopera extrafamiliare prevalente	109	24	22	539,22	6	1	2	39,80
CONDUZIONE CON SALARIATI E/O COMPARTICIPANTI (in economia)	195	61	64	2.972,44	6	4	1	55,30
CONDUZIONE A COLONIA PARZIARIA APPODERATA (mezzadria)	242	62	17	383,80	7	3	1	6,48
ALTRA FORMA DI CONDUZIONE	10	3	2	9,24	—	—	—	—
<b>PER ZONA ALTIMETRICA</b>								
Montagna	85	46	14	347,20	2	—	—	16,30
Collina	1.890	440	183	5.230,95	59	19	11	114,82
Pianura	306	24	13	303,50	13	—	4	2,17
<b>TOTALE</b>	<b>2.281</b>	<b>510</b>	<b>210</b>	<b>5.881,65</b>	<b>74</b>	<b>19</b>	<b>15</b>	<b>133,29</b>

**TAV. 9 — Aziende che praticano l'irrigazione secondo il sistema di irrigazione; superficie delle principali coltivazioni irrigate e aziende che praticano la fertirrigazione per classe di superficie totale, classe di superficie agricola utilizzata (SAU), forma di conduzione e zona altimetrica**

CLASSI DI SUPERFICIE TOTALE Ettari CLASSI DI SUPERFICIE AGRICOLA UTILIZZATA Ettari FORME DI CONDUZIONE ZONE ALTIMETRICHE	SISTEMA DI IRRIGAZIONE					PRINCIPALI COLTIVAZIONI IRRIGATE (ettari)				AZIENDE CHE PRATICANO LA FERTIRRI- GAZIONE
	TOTALE	Aspersione (a pioggia)	Sommer- sione	Scorrimento superficiale ed infiltrazione laterale	Altri sistemi	Granoturco da granella	Ortive	Foraggiere avvicendate	Fruttiferi	
<b>PER CLASSE DI SUPERFICIE TOTALE</b>										
Fino a 0,49	417	132	1	296	20	5,21	47,71	1,32	1,65	18
0,50 - 0,99	310	81	—	238	17	9,01	68,93	6,72	2,41	9
1,00 - 1,99	371	127	2	262	17	39,03	110,08	15,77	8,60	7
2,00 - 2,99	242	92	2	171	8	47,55	113,25	19,11	7,11	9
3,00 - 4,99	296	120	5	183	15	107,25	113,50	48,96	10,07	22
5,00 - 9,99	303	128	—	204	11	177,04	98,06	145,53	27,95	27
10,00 - 19,99	160	92	1	70	6	202,48	67,97	121,10	44,04	7
20,00 - 29,99	47	30	—	20	2	68,91	20,06	85,20	7,70	3
30,00 - 49,99	49	33	—	17	2	197,69	4,13	72,55	3,57	3
50,00 - 99,99	49	37	—	17	3	319,50	7,70	114,28	65,59	2
100,00 e oltre	108	94	2	20	10	1.751,49	17,80	570,22	73,90	12
<b>PER CLASSE DI SUPERFICIE AGRICOLA UTILIZZATA</b>										
Fino a 0,49	509	153	1	364	27	7,08	59,30	2,75	1,86	24
0,50 - 0,99	333	98	1	247	16	13,85	80,83	7,46	3,44	8
1,00 - 1,99	366	130	2	257	20	41,76	121,66	22,26	9,91	6
2,00 - 2,99	251	93	2	173	10	66,74	113,52	27,33	9,91	17
3,00 - 4,99	272	110	4	177	9	98,63	108,06	57,58	7,67	18
5,00 - 9,99	284	136	1	173	13	191,38	81,58	177,83	45,39	22
10,00 - 19,99	134	81	—	59	3	225,18	78,76	108,00	34,19	7
20,00 - 29,99	42	32	—	12	1	168,81	1,66	105,70	2,50	3
30,00 - 49,99	38	30	—	10	2	176,24	6,02	99,63	38,82	1
50,00 - 99,99	50	43	1	13	1	553,15	1,60	92,31	62,00	4
100,00 e oltre	73	60	1	13	9	1.382,34	16,20	499,91	36,90	9
<b>PER FORMA DI CONDUZIONE</b>										
CONDUZIONE DIRETTA DEL COLTIVATORE	1.893	736	11	1.249	83	1.003,07	528,72	631,65	115,75	98
-Con solo manodopera familiare	1.599	584	10	1.089	66	513,08	456,49	345,88	61,96	68
-Con manodopera familiare prevalente	180	88	1	103	11	195,67	47,64	149,96	22,59	21
-Con manodopera extrafamiliare prevalente	114	64	—	57	6	294,32	24,59	135,81	31,20	9
CONDUZIONE CON SALARIATI E/O COMPARTICIPANTI (in economia)	201	130	2	74	18	1.817,11	41,20	448,59	117,70	13
CONDUZIONE A COLONIA PARZIARIA APPODERATA (mezzadria)	248	96	—	168	10	104,78	97,36	120,52	12,11	8
ALTRA FORMA DI CONDUZIONE	10	4	—	7	—	0,20	1,91	—	7,03	—
<b>PER ZONA ALTIMETRICA</b>										
Montagna	86	66	1	22	4	170,30	10,95	92,00	47,46	—
Collina	1.947	807	12	1.247	91	2.544,06	618,14	1.086,48	199,74	108
Pianura	319	93	—	229	16	210,80	40,10	22,28	5,39	11
<b>TOTALE</b>	<b>2.352</b>	<b>966</b>	<b>13</b>	<b>1.498</b>	<b>111</b>	<b>2.925,16</b>	<b>669,19</b>	<b>1.200,76</b>	<b>252,59</b>	<b>119</b>

**TAV. 10 — Aziende con allevamenti per specie di bestiame, forma di conduzione, classe di superficie totale e zona altimetrica**

**A - TOTALE - AZIENDE**

FORME DI CONDUZIONE CLASSI DI SUPERFICIE TOTALE Ettari	TOTALE DELLE AZIENDE CON ALLEVAMENTI	BOVINI	OVINI	CAPRINI	EQUINI	SUINI	ALLEVAMENTI AVICOLI
<b>CONDUZIONE DIRETTA DEL COLTIVATORE</b>	<b>9.679</b>	<b>1.107</b>	<b>457</b>	<b>545</b>	<b>503</b>	<b>1.698</b>	<b>8.587</b>
-Con solo manodopera familiare	8.286	963	394	455	390	1.453	7.400
Senza terreno agrario	40	3	11	4	2	6	20
fino a 0,49	1.297	8	10	31	14	32	1.141
0,50 - 0,99	1.188	6	12	26	15	62	1.074
1,00 - 1,99	1.575	40	19	56	39	153	1.435
2,00 - 2,99	927	68	24	45	28	154	862
3,00 - 4,99	1.072	126	38	70	45	230	998
5,00 - 9,99	1.067	244	68	99	73	334	950
10,00 - 19,99	584	192	70	59	60	230	510
20,00 - 29,99	202	84	34	16	25	92	160
30,00 - 49,99	174	92	45	19	32	76	134
50,00 - 99,99	113	74	39	20	33	58	86
100,00 e oltre	47	26	24	10	24	26	30
-Con manodopera familiare prevalente	1.021	99	42	59	76	188	891
Senza terreno agrario	—	—	—	—	—	—	—
fino a 0,49	50	—	—	1	—	—	42
0,50 - 0,99	68	—	—	1	1	5	66
1,00 - 1,99	131	2	1	7	3	7	119
2,00 - 2,99	114	2	1	4	6	16	101
3,00 - 4,99	165	6	2	7	5	27	148
5,00 - 9,99	214	23	3	13	18	55	186
10,00 - 19,99	114	9	3	9	10	26	105
20,00 - 29,99	48	11	4	3	7	14	42
30,00 - 49,99	48	14	8	5	5	18	38
50,00 - 99,99	31	12	7	6	5	7	19
100,00 e oltre	38	20	13	3	16	13	25
-Con manodopera extrafamiliare prevalente	372	45	21	31	37	57	296
Senza terreno agrario	—	—	—	—	—	—	—
fino a 0,49	7	—	—	—	—	—	6
0,50 - 0,99	19	—	—	—	—	—	16
1,00 - 1,99	31	—	—	1	—	—	27
2,00 - 2,99	19	—	—	—	—	2	19
3,00 - 4,99	40	2	1	5	—	4	35
5,00 - 9,99	55	5	3	3	3	10	50
10,00 - 19,99	67	5	3	7	6	11	55
20,00 - 29,99	32	3	—	4	4	5	29
30,00 - 49,99	26	5	—	4	5	8	18
50,00 - 99,99	37	11	5	5	10	7	26
100,00 e oltre	39	14	9	2	9	10	15
<b>CONDUZIONE CON SALARIATI E/O COMPARTICIPANTI (in economia)</b>	<b>561</b>	<b>122</b>	<b>52</b>	<b>22</b>	<b>89</b>	<b>95</b>	<b>381</b>
Senza terreno agrario	1	—	—	—	—	1	—
fino a 0,49	10	—	—	—	—	—	9
0,50 - 0,99	22	1	1	1	1	2	20
1,00 - 1,99	36	1	—	2	2	3	30
2,00 - 2,99	21	1	1	—	3	2	17
3,00 - 4,99	39	3	—	2	3	2	35
5,00 - 9,99	64	7	3	4	3	9	58
10,00 - 19,99	62	6	3	1	5	8	49
20,00 - 29,99	43	3	2	—	2	7	34
30,00 - 49,99	45	9	4	2	8	9	31
50,00 - 99,99	75	26	8	5	18	24	46
100,00 e oltre	143	65	30	5	44	28	52
<b>CONDUZIONE A COLONIA PARZIARIA APPODERATA (mezzadria) ED ALTRA FORMA DI CONDUZIONE</b>	<b>2.097</b>	<b>865</b>	<b>72</b>	<b>99</b>	<b>71</b>	<b>637</b>	<b>1.971</b>
Senza terreno agrario	2	—	1	—	—	1	1
fino a 0,49	17	—	—	1	—	—	12
0,50 - 0,99	44	3	—	—	1	2	39
1,00 - 1,99	159	20	1	6	3	25	151
2,00 - 2,99	224	40	1	4	8	20	215
3,00 - 4,99	494	143	10	16	18	96	478
5,00 - 9,99	794	406	19	45	27	291	746
10,00 - 19,99	249	161	12	19	4	137	227
20,00 - 29,99	43	34	6	—	4	20	37
30,00 - 49,99	43	38	13	6	4	27	41
50,00 - 99,99	20	15	6	1	1	12	17
100,00 e oltre	8	5	3	1	1	6	7
<b>TOTALE</b>	<b>12.337</b>	<b>2.094</b>	<b>581</b>	<b>666</b>	<b>663</b>	<b>2.430</b>	<b>10.939</b>
Senza terreno agrario	43	3	12	4	2	8	21
fino a 0,49	1.381	8	10	33	14	32	1.210
0,50 - 0,99	1.341	10	13	28	18	71	1.215
1,00 - 1,99	1.932	63	21	72	47	188	1.762
2,00 - 2,99	1.305	111	27	53	45	194	1.214
3,00 - 4,99	1.810	280	51	100	71	359	1.694
5,00 - 9,99	2.194	685	96	164	124	699	1.990
10,00 - 19,99	1.076	373	91	95	85	412	946
20,00 - 29,99	368	135	46	23	42	138	302
30,00 - 49,99	336	158	70	36	54	138	262
50,00 - 99,99	276	138	65	37	67	108	194
100,00 e oltre	275	130	79	21	94	83	129

segue TAV. 10 — Aziende con allevamenti per specie di bestiame, forma di conduzione,  
classe di superficie totale e zona altimetrica

## A - TOTALE - CAPI

FORME DI CONDUZIONE CLASSI DI SUPERFICIE TOTALE Ettari	BOVINI	OVINI	CAPRINI	EQUINI	SUINI	ALLEVAMENTI AVICOLI
<b>CONDUZIONE DIRETTA DEL COLTIVATORE</b>	<b>14.143</b>	<b>32.993</b>	<b>3.204</b>	<b>1.918</b>	<b>17.043</b>	<b>296.636</b>
-Con solo manodopera familiare	10.468	25.167	2.641	1.153	10.354	216.304
Senza terreno agrario	23	1.096	82	2	13	456
fino a 0,49	81	514	83	18	75	16.988
0,50 - 0,99	10	456	73	19	325	20.437
1,00 - 1,99	121	600	275	61	876	33.565
2,00 - 2,99	267	865	147	69	628	25.594
3,00 - 4,99	691	813	287	110	857	31.817
5,00 - 9,99	1.686	1.814	506	186	2.157	36.241
10,00 - 19,99	2.006	3.176	316	175	1.850	25.806
20,00 - 29,99	984	2.813	321	65	607	5.695
30,00 - 49,99	1.818	3.487	178	173	956	6.306
50,00 - 99,99	1.734	4.527	216	109	742	3.121
100,00 e oltre	1.047	5.006	157	166	1.268	10.278
-Con manodopera familiare prevalente	2.208	5.781	358	438	3.225	56.527
Senza terreno agrario	—	—	—	—	—	—
fino a 0,49	—	—	10	—	—	454
0,50 - 0,99	—	—	3	1	6	1.193
1,00 - 1,99	5	6	26	6	65	4.797
2,00 - 2,99	7	42	16	8	45	5.129
3,00 - 4,99	32	11	22	7	102	4.085
5,00 - 9,99	98	11	49	46	146	5.240
10,00 - 19,99	310	311	50	68	202	5.153
20,00 - 29,99	130	262	17	47	1.115	2.216
30,00 - 49,99	219	865	29	34	379	21.427
50,00 - 99,99	444	1.014	88	75	1.034	5.782
100,00 e oltre	963	3.259	48	146	131	1.051
-Con manodopera extrafamiliare prevalente	1.467	2.045	205	327	3.464	23.805
Senza terreno agrario	—	—	—	—	—	—
fino a 0,49	—	—	—	—	—	174
0,50 - 0,99	—	—	—	—	—	419
1,00 - 1,99	—	—	1	—	—	527
2,00 - 2,99	—	—	—	—	6	468
3,00 - 4,99	41	3	26	—	17	1.219
5,00 - 9,99	36	227	31	7	20	4.669
10,00 - 19,99	29	104	42	32	109	2.799
20,00 - 29,99	15	—	25	21	13	1.115
30,00 - 49,99	120	—	12	27	1.442	632
50,00 - 99,99	532	404	39	106	1.753	899
100,00 e oltre	694	1.307	29	134	104	10.884
<b>CONDUZIONE CON SALARIATI E/O COMPARTICIPANTI (in economia)</b>	<b>6.982</b>	<b>7.327</b>	<b>129</b>	<b>859</b>	<b>14.410</b>	<b>462.257</b>
Senza terreno agrario	—	—	—	—	1.080	—
fino a 0,49	—	—	—	—	—	253
0,50 - 0,99	1	1	2	1	5	380
1,00 - 1,99	12	—	8	8	15	770
2,00 - 2,99	2	6	—	17	40	310
3,00 - 4,99	6	—	7	13	6	967
5,00 - 9,99	88	34	18	6	59	1.717
10,00 - 19,99	116	80	12	66	142	1.506
20,00 - 29,99	123	50	—	66	158	3.038
30,00 - 49,99	202	180	9	64	841	8.305
50,00 - 99,99	1.093	1.012	22	89	2.313	32.026
100,00 e oltre	5.339	5.964	51	529	9.751	412.985
<b>CONDUZIONE A COLONIA PARZIARIA APPODERATA (mezzadria) ED ALTRA FORMA DI CONDUZIONE</b>	<b>5.345</b>	<b>4.305</b>	<b>322</b>	<b>99</b>	<b>2.750</b>	<b>59.645</b>
Senza terreno agrario	—	440	—	—	8	10
fino a 0,49	—	—	3	—	—	295
0,50 - 0,99	7	—	—	2	12	539
1,00 - 1,99	58	180	10	4	127	2.986
2,00 - 2,99	137	3	28	9	57	5.058
3,00 - 4,99	572	377	29	19	291	12.589
5,00 - 9,99	2.171	969	129	30	917	24.492
10,00 - 19,99	1.305	330	45	4	759	9.477
20,00 - 29,99	269	400	—	5	120	1.331
30,00 - 49,99	486	504	16	20	209	1.742
50,00 - 99,99	212	492	60	1	42	803
100,00 e oltre	128	610	2	5	208	323
<b>TOTALE</b>	<b>26.470</b>	<b>44.625</b>	<b>3.655</b>	<b>2.876</b>	<b>34.203</b>	<b>818.538</b>
Senza terreno agrario	23	1.536	82	2	1.101	466
fino a 0,49	81	514	96	18	75	18.164
0,50 - 0,99	18	457	78	23	348	22.968
1,00 - 1,99	196	786	320	79	1.083	42.645
2,00 - 2,99	413	916	191	103	776	36.559
3,00 - 4,99	1.342	1.204	371	149	1.273	50.677
5,00 - 9,99	4.079	3.055	733	275	3.299	72.359
10,00 - 19,99	3.766	4.001	465	345	3.062	44.741
20,00 - 29,99	1.521	3.525	363	204	2.013	13.395
30,00 - 49,99	2.845	5.036	244	318	3.827	38.412
50,00 - 99,99	4.015	7.449	425	380	5.884	42.631
100,00 e oltre	8.171	16.146	287	980	11.462	435.521

segue TAV. 10 — Aziende con allevamenti per specie di bestiame, forma di conduzione,  
classe di superficie totale e zona altimetrica

B - MONTAGNA - AZIENDE

FORME DI CONDUZIONE CLASSI DI SUPERFICIE TOTALE Ettari	TOTALE DELLE AZIENDE CON ALLEVAMENTI	BOVINI	OVINI	CAPRINI	EQUINI	SUINI	ALLEVAMENTI AVICOLI
<b>CONDUZIONE DIRETTA DEL COLTIVATORE</b>	<b>1.286</b>	<b>328</b>	<b>112</b>	<b>89</b>	<b>139</b>	<b>272</b>	<b>1.098</b>
-Con solo manodopera familiare	1.143	286	98	76	110	243	982
Senza terreno agrario	7	—	1	1	1	1	4
fino a 0,49	88	—	2	1	2	1	76
0,50 - 0,99	78	—	1	—	1	4	69
1,00 - 1,99	153	3	1	5	4	3	133
2,00 - 2,99	90	7	6	4	4	7	81
3,00 - 4,99	145	20	10	11	7	20	131
5,00 - 9,99	190	43	12	15	21	37	154
10,00 - 19,99	155	56	17	14	22	54	136
20,00 - 29,99	84	50	11	5	8	44	72
30,00 - 49,99	69	46	13	9	13	29	59
50,00 - 99,99	60	47	15	7	13	33	50
100,00 e oltre	24	14	9	4	14	10	17
-Con manodopera familiare prevalente	94	34	11	8	20	21	78
Senza terreno agrario	—	—	—	—	—	—	—
fino a 0,49	3	—	—	—	—	—	3
0,50 - 0,99	5	—	—	—	—	—	5
1,00 - 1,99	5	—	—	—	—	—	5
2,00 - 2,99	6	—	—	—	1	—	4
3,00 - 4,99	9	—	1	1	—	—	8
5,00 - 9,99	14	4	1	1	2	2	13
10,00 - 19,99	9	1	—	—	3	—	8
20,00 - 29,99	5	4	1	—	1	2	4
30,00 - 49,99	15	9	3	2	2	8	13
50,00 - 99,99	7	6	1	3	1	1	6
100,00 e oltre	16	10	4	1	10	8	9
-Con manodopera extrafamiliare prevalente	49	8	3	5	9	8	38
Senza terreno agrario	—	—	—	—	—	—	—
fino a 0,49	1	—	—	—	—	—	1
0,50 - 0,99	4	—	—	—	—	—	4
1,00 - 1,99	2	—	—	1	—	—	1
2,00 - 2,99	—	—	—	—	—	—	—
3,00 - 4,99	3	—	—	1	—	—	3
5,00 - 9,99	9	1	1	1	1	1	7
10,00 - 19,99	4	1	—	1	1	—	2
20,00 - 29,99	4	—	—	1	—	—	3
30,00 - 49,99	5	1	—	—	1	2	3
50,00 - 99,99	10	3	1	—	3	2	9
100,00 e oltre	7	2	1	—	2	3	5
<b>CONDUZIONE CON SALARIATI E/O COMPARTICIPANTI (in economia)</b>	<b>70</b>	<b>34</b>	<b>8</b>	<b>3</b>	<b>19</b>	<b>18</b>	<b>41</b>
Senza terreno agrario	—	—	—	—	—	—	—
fino a 0,49	—	—	—	—	—	—	—
0,50 - 0,99	1	—	—	—	—	—	1
1,00 - 1,99	1	—	—	—	—	1	1
2,00 - 2,99	1	—	—	—	—	—	1
3,00 - 4,99	3	—	—	—	—	—	3
5,00 - 9,99	9	2	—	—	—	2	9
10,00 - 19,99	5	1	—	1	—	—	5
20,00 - 29,99	5	1	—	—	—	1	5
30,00 - 49,99	5	3	—	—	2	—	2
50,00 - 99,99	12	6	2	1	3	5	7
100,00 e oltre	28	21	6	1	14	7	7
<b>CONDUZIONE A COLONIA PARZIARIA APPODERATA (mezzadria) ED ALTRA FORMA DI CONDUZIONE</b>	<b>261</b>	<b>159</b>	<b>28</b>	<b>14</b>	<b>11</b>	<b>96</b>	<b>248</b>
Senza terreno agrario	—	—	—	—	—	—	—
fino a 0,49	—	—	—	—	—	—	—
0,50 - 0,99	4	1	—	—	—	—	4
1,00 - 1,99	19	—	—	—	—	—	19
2,00 - 2,99	24	6	—	—	1	1	23
3,00 - 4,99	37	15	3	1	2	7	35
5,00 - 9,99	80	51	6	5	3	24	77
10,00 - 19,99	36	32	2	3	—	22	32
20,00 - 29,99	14	13	4	—	1	9	13
30,00 - 49,99	30	27	10	5	3	21	29
50,00 - 99,99	11	10	2	—	1	7	11
100,00 e oltre	6	4	1	—	—	5	5
<b>TOTALE</b>	<b>1.617</b>	<b>521</b>	<b>148</b>	<b>106</b>	<b>169</b>	<b>384</b>	<b>1.387</b>
Senza terreno agrario	7	—	1	1	1	1	4
fino a 0,49	92	—	2	1	2	1	80
0,50 - 0,99	92	1	1	—	1	4	83
1,00 - 1,99	180	3	1	6	4	4	159
2,00 - 2,99	121	13	6	4	6	8	109
3,00 - 4,99	197	35	14	14	9	27	180
5,00 - 9,99	302	101	20	22	27	66	260
10,00 - 19,99	209	91	19	19	26	76	183
20,00 - 29,99	112	68	16	6	11	56	97
30,00 - 49,99	124	86	26	16	21	60	106
50,00 - 99,99	100	72	21	11	21	48	83
100,00 e oltre	81	51	21	6	40	33	43

*segue TAV. 10* — Aziende con allevamenti per specie di bestiame, forma di conduzione,  
 classe di superficie totale e zona altimetrica

## B - MONTAGNA - CAPI

FORME DI CONDUZIONE CLASSI DI SUPERFICIE TOTALE Ettari	BOVINI	OVINI	CAPRINI	EQUINI	SUINI	ALLEVAMENTI AVICOLI
<b>CONDUZIONE DIRETTA DEL COLTIVATORE</b>	<b>4.534</b>	<b>6.232</b>	<b>644</b>	<b>564</b>	<b>1.531</b>	<b>28.431</b>
-Con solo manodopera familiare	3.766	4.877	530	352	1.091	24.567
Senza terreno agrario	—	320	75	1	2	49
fino a 0,49	—	132	4	4	1	1.282
0,50 - 0,99	—	1	—	1	8	1.449
1,00 - 1,99	8	8	12	6	4	3.043
2,00 - 2,99	21	166	13	4	13	1.813
3,00 - 4,99	84	312	32	12	66	3.018
5,00 - 9,99	280	290	89	46	131	3.761
10,00 - 19,99	483	490	100	83	273	3.822
20,00 - 29,99	510	410	23	20	262	2.009
30,00 - 49,99	854	628	72	55	83	1.994
50,00 - 99,99	1.039	789	88	46	141	1.690
100,00 e oltre	487	1.331	22	74	107	637
-Con manodopera familiare prevalente	529	1.137	63	150	241	2.581
Senza terreno agrario	—	—	—	—	—	—
fino a 0,49	—	—	—	—	—	33
0,50 - 0,99	—	—	—	—	—	105
1,00 - 1,99	—	—	—	—	—	104
2,00 - 2,99	—	—	—	3	—	50
3,00 - 4,99	—	1	1	—	—	255
5,00 - 9,99	9	3	8	3	3	338
10,00 - 19,99	12	—	—	24	—	347
20,00 - 29,99	23	2	—	10	3	180
30,00 - 49,99	87	297	14	30	180	416
50,00 - 99,99	115	29	29	2	2	280
100,00 e oltre	283	805	11	78	53	473
-Con manodopera extrafamiliare prevalente	239	218	51	62	199	1.283
Senza terreno agrario	—	—	—	—	—	—
fino a 0,49	—	—	—	—	—	27
0,50 - 0,99	—	—	—	—	—	91
1,00 - 1,99	—	—	1	—	—	27
2,00 - 2,99	—	—	—	—	—	—
3,00 - 4,99	—	—	9	—	—	192
5,00 - 9,99	15	25	25	1	2	193
10,00 - 19,99	3	—	9	3	—	61
20,00 - 29,99	—	—	7	13	—	82
30,00 - 49,99	23	—	—	4	7	142
50,00 - 99,99	97	21	—	34	181	253
100,00 e oltre	101	172	—	7	9	215
<b>CONDUZIONE CON SALARIATI E/O COMPARTICIPANTI (in economia)</b>	<b>1.794</b>	<b>1.171</b>	<b>16</b>	<b>289</b>	<b>1.121</b>	<b>2.033</b>
Senza terreno agrario	—	—	—	—	—	—
fino a 0,49	—	—	—	—	—	12
0,50 - 0,99	—	—	—	—	—	15
1,00 - 1,99	—	—	—	—	11	70
2,00 - 2,99	—	—	—	—	—	70
3,00 - 4,99	—	—	—	—	—	236
5,00 - 9,99	7	—	—	—	2	214
10,00 - 19,99	14	—	12	—	—	302
20,00 - 29,99	105	—	—	—	5	42
30,00 - 49,99	21	—	—	13	—	676
50,00 - 99,99	82	410	3	28	32	396
100,00 e oltre	1.565	761	1	248	1.071	—
<b>CONDUZIONE A COLONIA PARZIARIA APPORDERATA (mezzadria) ED ALTRA FORMA DI CONDUZIONE</b>	<b>1.272</b>	<b>1.358</b>	<b>57</b>	<b>29</b>	<b>738</b>	<b>7.709</b>
Senza terreno agrario	—	—	—	—	—	—
fino a 0,49	—	—	—	—	—	—
0,50 - 0,99	2	—	—	—	—	46
1,00 - 1,99	—	—	—	—	—	323
2,00 - 2,99	14	—	—	2	3	493
3,00 - 4,99	73	265	1	2	16	881
5,00 - 9,99	238	387	32	4	94	2.244
10,00 - 19,99	273	8	9	—	171	1.281
20,00 - 29,99	84	231	—	1	49	433
30,00 - 49,99	374	348	15	19	183	1.316
50,00 - 99,99	144	59	—	1	18	474
100,00 e oltre	70	60	—	—	204	218
<b>TOTALE</b>	<b>7.600</b>	<b>8.761</b>	<b>717</b>	<b>882</b>	<b>3.390</b>	<b>38.173</b>
Senza terreno agrario	—	320	75	1	2	49
fino a 0,49	—	132	4	4	1	1.342
0,50 - 0,99	2	1	—	1	8	1.703
1,00 - 1,99	8	8	13	6	15	3.512
2,00 - 2,99	35	166	13	9	16	2.426
3,00 - 4,99	157	578	43	14	82	4.416
5,00 - 9,99	549	705	154	54	232	6.772
10,00 - 19,99	785	498	130	110	444	5.725
20,00 - 29,99	722	643	30	44	319	3.006
30,00 - 49,99	1.359	1.273	101	121	453	3.910
50,00 - 99,99	1.477	1.308	120	111	374	3.373
100,00 e oltre	2.506	3.129	34	407	1.444	1.939

segue TAV. 10 — Aziende con allevamenti per specie di bestiame, forma di conduzione,  
 classe di superficie totale e zona altimetrica

C - COLLINA - AZIENDE

FORME DI CONDUZIONE CLASSI DI SUPERFICIE TOTALE Ettari	TOTALE DELLE AZIENDE CON ALLEVAMENTI	BOVINI	OVINI	CAPRINI	EQUINI	SUINI	ALLEVAMENTI AVICOLI
<b>CONDUZIONE DIRETTA DEL COLTIVATORE</b>	<b>6.269</b>	<b>690</b>	<b>321</b>	<b>371</b>	<b>342</b>	<b>1.093</b>	<b>5.472</b>
-Con solo manodopera familiare	5.235	598	272	307	264	902	4.602
Senza terreno agrario	25	3	7	2	1	5	13
fino a 0,49	744	7	6	22	12	19	640
0,50 - 0,99	729	6	8	17	13	32	640
1,00 - 1,99	1.007	30	17	38	31	93	903
2,00 - 2,99	631	53	13	33	23	91	581
3,00 - 4,99	710	81	26	46	34	149	653
5,00 - 9,99	728	181	55	74	49	235	651
10,00 - 19,99	376	121	47	36	36	149	323
20,00 - 29,99	112	34	22	11	17	46	82
30,00 - 49,99	100	43	32	9	18	44	70
50,00 - 99,99	50	27	24	13	20	23	33
100,00 e oltre	23	12	15	6	10	16	13
-Con manodopera familiare prevalente	744	56	31	42	51	147	643
Senza terreno agrario	—	—	—	—	—	—	—
fino a 0,49	27	—	—	1	—	—	23
0,50 - 0,99	37	—	—	—	1	3	35
1,00 - 1,99	87	1	1	3	2	2	78
2,00 - 2,99	85	2	1	2	4	14	74
3,00 - 4,99	132	4	1	5	5	24	119
5,00 - 9,99	170	16	2	12	15	49	146
10,00 - 19,99	88	6	3	8	6	24	80
20,00 - 29,99	43	7	3	3	6	12	38
30,00 - 49,99	30	4	5	3	3	8	22
50,00 - 99,99	24	6	6	3	4	6	13
100,00 e oltre	21	10	9	2	5	5	15
-Con manodopera extrafamiliare prevalente	290	36	18	22	27	44	227
Senza terreno agrario	—	—	—	—	—	—	—
fino a 0,49	5	—	—	—	—	—	4
0,50 - 0,99	12	—	—	—	—	—	9
1,00 - 1,99	23	—	—	—	—	—	20
2,00 - 2,99	18	—	—	—	—	2	18
3,00 - 4,99	33	2	1	2	—	3	28
5,00 - 9,99	40	4	2	1	2	7	37
10,00 - 19,99	57	4	3	5	5	9	47
20,00 - 29,99	27	3	—	3	3	5	25
30,00 - 49,99	20	4	—	4	4	6	14
50,00 - 99,99	25	8	4	5	7	5	15
100,00 e oltre	30	11	8	2	6	7	10
<b>CONDUZIONE CON SALARIATI E/O COMPARTICIPANTI (in economia)</b>	<b>469</b>	<b>85</b>	<b>44</b>	<b>17</b>	<b>67</b>	<b>76</b>	<b>322</b>
Senza terreno agrario	1	—	—	—	—	1	—
fino a 0,49	10	—	—	—	—	—	9
0,50 - 0,99	20	1	1	1	1	2	18
1,00 - 1,99	34	1	—	2	2	2	28
2,00 - 2,99	19	1	1	—	3	2	15
3,00 - 4,99	33	3	—	1	2	1	30
5,00 - 9,99	54	4	3	3	3	7	48
10,00 - 19,99	52	5	3	—	3	7	40
20,00 - 29,99	34	2	2	—	2	5	26
30,00 - 49,99	38	5	4	2	6	9	27
50,00 - 99,99	61	20	6	4	15	19	37
100,00 e oltre	113	43	24	4	30	21	44
<b>CONDUZIONE A COLONIA PARZIARIA APPODERATA (mezzadria) ED ALTRA FORMA DI CONDUZIONE</b>	<b>1.669</b>	<b>674</b>	<b>44</b>	<b>81</b>	<b>58</b>	<b>486</b>	<b>1.557</b>
Senza terreno agrario	2	—	1	—	—	1	1
fino a 0,49	15	—	—	1	—	—	10
0,50 - 0,99	33	2	—	—	1	2	29
1,00 - 1,99	112	17	1	5	2	21	104
2,00 - 2,99	179	34	1	4	7	16	171
3,00 - 4,99	414	121	7	15	16	76	400
5,00 - 9,99	660	336	13	38	23	240	615
10,00 - 19,99	201	126	10	15	4	107	183
20,00 - 29,99	29	21	2	—	3	11	24
30,00 - 49,99	13	11	3	1	1	6	12
50,00 - 99,99	9	5	4	1	—	5	6
100,00 e oltre	2	1	2	1	1	1	2
<b>TOTALE</b>	<b>8.407</b>	<b>1.449</b>	<b>409</b>	<b>469</b>	<b>467</b>	<b>1.655</b>	<b>7.351</b>
Senza terreno agrario	28	3	8	2	1	7	14
fino a 0,49	801	7	6	24	12	19	686
0,50 - 0,99	831	9	9	18	16	39	731
1,00 - 1,99	1.263	49	19	48	37	118	1.133
2,00 - 2,99	932	90	16	39	37	125	859
3,00 - 4,99	1.322	211	35	69	57	253	1.230
5,00 - 9,99	1.652	541	75	128	92	538	1.497
10,00 - 19,99	774	262	66	64	54	296	673
20,00 - 29,99	245	67	29	17	31	79	195
30,00 - 49,99	201	67	44	19	32	73	145
50,00 - 99,99	169	66	44	26	46	58	104
100,00 e oltre	189	77	58	15	52	50	84



**segue TAV. 10 — Aziende con allevamenti per specie di bestiame, forma di conduzione,  
classe di superficie totale e zona altimetrica**

**C - COLLINA - CAPI**

FORME DI CONDUZIONE CLASSI DI SUPERFICIE TOTALE Ettari	BOVINI	OVINI	CAPRINI	EQUINI	SUINI	ALLEVAMENTI AVICOLI
<b>CONDUZIONE DIRETTA DEL COLTIVATORE</b>	<b>8.619</b>	<b>25.334</b>	<b>2.240</b>	<b>1.220</b>	<b>14.398</b>	<b>210.777</b>
-Con solo manodopera familiare	6.001	18.863	1.834	730	8.239	142.522
Senza terreno agrario	23	572	6	1	11	373
fino a 0,49	80	267	63	14	55	9.735
0,50 - 0,99	10	315	54	17	71	11.519
1,00 - 1,99	94	458	159	48	712	20.859
2,00 - 2,99	209	393	122	64	520	13.794
3,00 - 4,99	409	497	211	90	662	21.960
5,00 - 9,99	1.234	1.502	386	103	1.839	26.326
10,00 - 19,99	1.335	2.314	167	76	1.405	19.377
20,00 - 29,99	474	2.273	298	45	341	3.512
30,00 - 49,99	878	2.859	105	117	866	4.068
50,00 - 99,99	695	3.738	128	63	596	1.358
100,00 e oltre	560	3.675	135	92	1.161	9.641
-Con manodopera familiare prevalente	1.460	4.644	262	231	2.904	46.941
Senza terreno agrario	—	—	—	—	—	—
fino a 0,49	—	—	10	—	—	265
0,50 - 0,99	—	—	—	1	3	542
1,00 - 1,99	1	6	12	2	11	3.055
2,00 - 2,99	7	42	7	4	42	3.662
3,00 - 4,99	16	10	18	7	96	2.995
5,00 - 9,99	75	8	41	36	137	4.191
10,00 - 19,99	116	311	46	14	200	3.304
20,00 - 29,99	107	260	17	37	1.112	2.036
30,00 - 49,99	129	568	15	4	193	20.851
50,00 - 99,99	329	985	59	73	1.032	5.502
100,00 e oltre	680	2.454	37	53	78	538
-Con manodopera extrafamiliare prevalente	1.158	1.827	144	259	3.255	21.314
Senza terreno agrario	—	—	—	—	—	—
fino a 0,49	—	—	—	—	—	145
0,50 - 0,99	—	—	—	—	—	320
1,00 - 1,99	—	—	—	—	—	389
2,00 - 2,99	—	—	—	—	6	438
3,00 - 4,99	41	3	13	—	15	701
5,00 - 9,99	21	202	2	6	15	4.239
10,00 - 19,99	26	104	31	29	104	2.397
20,00 - 29,99	15	—	18	8	13	985
30,00 - 49,99	97	—	12	23	1.435	420
50,00 - 99,99	435	383	39	72	1.572	611
100,00 e oltre	523	1.135	29	121	95	10.669
<b>CONDUZIONE CON SALARIATI E/O COMPARTICIPANTI (in economia)</b>	<b>5.118</b>	<b>6.156</b>	<b>106</b>	<b>511</b>	<b>13.191</b>	<b>458.255</b>
Senza terreno agrario	—	—	—	—	1.080	—
fino a 0,49	—	—	—	—	—	253
0,50 - 0,99	1	1	2	1	5	338
1,00 - 1,99	12	—	8	8	4	743
2,00 - 2,99	2	6	—	17	40	235
3,00 - 4,99	6	—	1	7	2	737
5,00 - 9,99	76	34	17	6	57	1.436
10,00 - 19,99	102	80	—	13	49	1.192
20,00 - 29,99	18	50	—	66	152	2.521
30,00 - 49,99	179	180	9	51	841	8.193
50,00 - 99,99	1.011	602	19	61	2.281	31.168
100,00 e oltre	3.711	5.203	50	281	8.680	411.439
<b>CONDUZIONE A COLONIA PARZIARIA APPODERATA (mezzadria) ED ALTRA FORMA DI CONDUZIONE</b>	<b>3.890</b>	<b>2.947</b>	<b>252</b>	<b>67</b>	<b>1.898</b>	<b>47.067</b>
Senza terreno agrario	—	440	—	—	8	10
fino a 0,49	—	—	3	—	—	277
0,50 - 0,99	5	—	—	2	12	396
1,00 - 1,99	50	180	8	2	123	2.121
2,00 - 2,99	123	3	28	7	51	4.051
3,00 - 4,99	478	112	28	17	257	10.534
5,00 - 9,99	1.833	582	92	25	768	20.363
10,00 - 19,99	978	322	30	4	554	7.557
20,00 - 29,99	185	169	—	4	71	898
30,00 - 49,99	112	156	1	1	26	426
50,00 - 99,99	68	433	60	—	24	329
100,00 e oltre	58	550	2	5	4	105
<b>TOTALE</b>	<b>17.627</b>	<b>34.437</b>	<b>2.598</b>	<b>1.798</b>	<b>29.487</b>	<b>716.099</b>
Senza terreno agrario	23	1.012	6	1	1.099	383
fino a 0,49	80	267	76	14	55	10.675
0,50 - 0,99	16	316	56	21	91	13.115
1,00 - 1,99	157	644	187	60	850	27.167
2,00 - 2,99	341	444	157	92	659	22.180
3,00 - 4,99	950	622	271	121	1.032	36.927
5,00 - 9,99	3.239	2.328	538	176	2.816	56.555
10,00 - 19,99	2.557	3.131	274	136	2.312	33.827
20,00 - 29,99	799	2.752	333	160	1.689	9.952
30,00 - 49,99	1.395	3.763	142	196	3.361	33.958
50,00 - 99,99	2.538	6.141	305	269	5.505	38.968
100,00 e oltre	5.532	13.017	253	552	10.018	432.392

segue TAV. 10 — Aziende con allevamenti per specie di bestiame, forma di conduzione,  
classe di superficie totale e zona altimetrica

## D - PIANURA - AZIENDE

FORME DI CONDUZIONE CLASSI DI SUPERFICIE TOTALE Ettari	TOTALE DELLE AZIENDE CON ALLEVAMENTI	BOVINI	OVINI	CAPRINI	EQUINI	SUINI	ALLEVAMENTI AVICOLI
<b>CONDUZIONE DIRETTA DEL COLTIVATORE</b>	<b>2.124</b>	<b>89</b>	<b>24</b>	<b>85</b>	<b>22</b>	<b>333</b>	<b>2.017</b>
-Con solo manodopera familiare	1.908	79	24	72	16	308	1.816
Senza terreno agrario	8	—	3	1	—	—	3
fino a 0,49	465	1	2	8	—	12	425
0,50 - 0,99	381	—	3	9	1	26	365
1,00 - 1,99	415	7	1	13	4	57	399
2,00 - 2,99	206	8	5	8	1	56	200
3,00 - 4,99	217	25	2	13	4	61	214
5,00 - 9,99	149	20	1	10	3	62	145
10,00 - 19,99	53	15	6	9	2	27	51
20,00 - 29,99	6	—	1	—	—	2	6
30,00 - 49,99	5	3	—	1	1	3	5
50,00 - 99,99	3	—	—	—	—	2	3
100,00 e oltre	—	—	—	—	—	—	—
-Con manodopera familiare prevalente	183	9	—	9	5	20	170
Senza terreno agrario	—	—	—	—	—	—	—
fino a 0,49	20	—	—	—	—	—	16
0,50 - 0,99	26	—	—	1	—	2	26
1,00 - 1,99	39	1	—	4	1	5	36
2,00 - 2,99	23	—	—	2	1	2	23
3,00 - 4,99	24	2	—	1	—	3	21
5,00 - 9,99	30	3	—	—	1	4	27
10,00 - 19,99	17	2	—	1	1	2	17
20,00 - 29,99	—	—	—	—	—	—	—
30,00 - 49,99	3	1	—	—	—	2	3
50,00 - 99,99	—	—	—	—	—	—	—
100,00 e oltre	1	—	—	—	1	—	1
-Con manodopera extrafamiliare prevalente	33	1	—	4	1	5	31
Senza terreno agrario	—	—	—	—	—	—	—
fino a 0,49	1	—	—	—	—	—	1
0,50 - 0,99	3	—	—	—	—	—	3
1,00 - 1,99	6	—	—	—	—	—	6
2,00 - 2,99	1	—	—	—	—	—	1
3,00 - 4,99	4	—	—	2	—	1	4
5,00 - 9,99	6	—	—	1	—	2	6
10,00 - 19,99	6	—	—	1	—	2	6
20,00 - 29,99	1	—	—	—	—	—	1
30,00 - 49,99	1	—	—	—	—	—	1
50,00 - 99,99	2	—	—	—	—	—	2
100,00 e oltre	2	1	—	—	1	—	—
<b>CONDUZIONE CON SALARIATI E/O COMPARTICIPANTI (in economia)</b>	<b>22</b>	<b>3</b>	<b>—</b>	<b>2</b>	<b>3</b>	<b>3</b>	<b>18</b>
Senza terreno agrario	—	—	—	—	—	—	—
fino a 0,49	—	—	—	—	—	—	—
0,50 - 0,99	1	—	—	—	—	—	1
1,00 - 1,99	1	—	—	—	—	—	1
2,00 - 2,99	1	—	—	—	—	—	1
3,00 - 4,99	3	—	—	1	1	1	2
5,00 - 9,99	1	1	—	1	—	—	1
10,00 - 19,99	5	—	—	—	2	1	4
20,00 - 29,99	4	—	—	—	—	1	3
30,00 - 49,99	2	1	—	—	—	—	2
50,00 - 99,99	2	—	—	—	—	—	2
100,00 e oltre	2	1	—	—	—	—	1
<b>CONDUZIONE A COLONIA PARZIARIA APPODERATA (mezzadria) ED ALTRA FORMA DI CONDUZIONE</b>	<b>167</b>	<b>32</b>	<b>—</b>	<b>4</b>	<b>2</b>	<b>55</b>	<b>166</b>
Senza terreno agrario	—	—	—	—	—	—	—
fino a 0,49	2	—	—	—	—	—	2
0,50 - 0,99	7	—	—	—	—	—	6
1,00 - 1,99	28	3	—	1	1	4	28
2,00 - 2,99	21	—	—	—	—	3	21
3,00 - 4,99	43	7	—	—	—	13	43
5,00 - 9,99	54	19	—	2	1	27	54
10,00 - 19,99	12	3	—	1	—	8	12
20,00 - 29,99	—	—	—	—	—	—	—
30,00 - 49,99	—	—	—	—	—	—	—
50,00 - 99,99	—	—	—	—	—	—	—
100,00 e oltre	—	—	—	—	—	—	—
<b>TOTALE</b>	<b>2.313</b>	<b>124</b>	<b>24</b>	<b>91</b>	<b>27</b>	<b>391</b>	<b>2.201</b>
Senza terreno agrario	8	—	3	1	—	—	3
fino a 0,49	488	1	2	8	—	12	444
0,50 - 0,99	418	—	3	10	1	28	401
1,00 - 1,99	489	11	1	18	6	66	470
2,00 - 2,99	252	8	5	10	2	61	246
3,00 - 4,99	291	34	2	17	5	79	284
5,00 - 9,99	240	43	1	14	5	95	233
10,00 - 19,99	93	20	6	12	5	40	90
20,00 - 29,99	11	—	1	—	—	3	10
30,00 - 49,99	11	5	—	1	1	5	11
50,00 - 99,99	7	—	—	—	—	2	7
100,00 e oltre	5	2	—	—	2	—	2

segue TAV. 10 — Aziende con allevamenti per specie di bestiame, forma di conduzione,  
classe di superficie totale e zona altimetrica

## D - PIANURA - CAPI

FORME DI CONDUZIONE CLASSI DI SUPERFICIE TOTALE Ettari	BOVINI	OVINI	CAPRINI	EQUINI	SUINI	ALLEVAMENTI AVICOLI
<b>CONDUZIONE DIRETTA DEL COLTIVATORE</b>	<b>990</b>	<b>1.427</b>	<b>320</b>	<b>134</b>	<b>1.114</b>	<b>57.428</b>
-Con solo manodopera familiare	701	1.427	277	71	1.024	49.215
Senza terreno agrario	—	204	1	—	—	34
fino a 0,49	1	115	16	—	19	5.971
0,50 - 0,99	—	140	19	1	246	7.469
1,00 - 1,99	19	134	104	7	160	9.663
2,00 - 2,99	37	306	12	1	95	9.987
3,00 - 4,99	198	4	44	8	129	6.839
5,00 - 9,99	172	22	31	37	187	6.154
10,00 - 19,99	188	372	49	16	172	2.607
20,00 - 29,99	—	130	—	—	4	174
30,00 - 49,99	86	—	1	1	7	244
50,00 - 99,99	—	—	—	—	5	73
100,00 e oltre	—	—	—	—	—	—
-Con manodopera familiare prevalente	219	—	33	57	80	7.005
Senza terreno agrario	—	—	—	—	—	—
fino a 0,49	—	—	—	—	—	156
0,50 - 0,99	—	—	3	—	3	546
1,00 - 1,99	4	—	14	4	54	1.638
2,00 - 2,99	—	—	9	1	3	1.417
3,00 - 4,99	16	—	3	—	6	835
5,00 - 9,99	14	—	—	7	6	711
10,00 - 19,99	182	—	4	30	2	1.502
20,00 - 29,99	—	—	—	—	—	—
30,00 - 49,99	3	—	—	—	6	160
50,00 - 99,99	—	—	—	—	—	—
100,00 e oltre	—	—	—	15	—	40
-Con manodopera extrafamiliare prevalente	70	—	10	6	10	1.208
Senza terreno agrario	—	—	—	—	—	—
fino a 0,49	—	—	—	—	—	2
0,50 - 0,99	—	—	—	—	—	8
1,00 - 1,99	—	—	—	—	—	111
2,00 - 2,99	—	—	—	—	—	30
3,00 - 4,99	—	—	4	—	2	326
5,00 - 9,99	—	—	4	—	3	237
10,00 - 19,99	—	—	2	—	5	341
20,00 - 29,99	—	—	—	—	—	48
30,00 - 49,99	—	—	—	—	—	70
50,00 - 99,99	—	—	—	—	—	35
100,00 e oltre	70	—	—	6	—	—
<b>CONDUZIONE CON SALARIATI E/O COMPARTICIPANTI (in economia)</b>	<b>70</b>	<b>—</b>	<b>7</b>	<b>59</b>	<b>98</b>	<b>1.969</b>
Senza terreno agrario	—	—	—	—	—	—
fino a 0,49	—	—	—	—	—	—
0,50 - 0,99	—	—	—	—	—	30
1,00 - 1,99	—	—	—	—	—	12
2,00 - 2,99	—	—	—	—	—	5
3,00 - 4,99	—	—	6	6	4	160
5,00 - 9,99	5	—	1	—	—	45
10,00 - 19,99	—	—	—	53	93	100
20,00 - 29,99	—	—	—	—	1	215
30,00 - 49,99	2	—	—	—	—	70
50,00 - 99,99	—	—	—	—	—	182
100,00 e oltre	63	—	—	—	—	1.150
<b>CONDUZIONE A COLONIA PARZIARIA APPODERATA (mezzadria) ED ALTRA FORMA DI CONDUZIONE</b>	<b>183</b>	<b>—</b>	<b>13</b>	<b>3</b>	<b>114</b>	<b>4.869</b>
Senza terreno agrario	—	—	—	—	—	—
fino a 0,49	—	—	—	—	—	18
0,50 - 0,99	—	—	—	—	—	97
1,00 - 1,99	8	—	2	2	4	542
2,00 - 2,99	—	—	—	—	3	514
3,00 - 4,99	21	—	—	—	18	1.174
5,00 - 9,99	100	—	5	1	55	1.885
10,00 - 19,99	54	—	6	—	34	639
20,00 - 29,99	—	—	—	—	—	—
30,00 - 49,99	—	—	—	—	—	—
50,00 - 99,99	—	—	—	—	—	—
100,00 e oltre	—	—	—	—	—	—
<b>TOTALE</b>	<b>1.243</b>	<b>1.427</b>	<b>340</b>	<b>196</b>	<b>1.326</b>	<b>64.266</b>
Senza terreno agrario	—	204	1	—	—	34
fino a 0,49	1	115	16	—	19	6.147
0,50 - 0,99	—	140	22	1	249	8.150
1,00 - 1,99	31	134	120	13	218	11.966
2,00 - 2,99	37	306	21	2	101	11.953
3,00 - 4,99	235	4	57	14	159	9.334
5,00 - 9,99	291	22	41	45	251	9.032
10,00 - 19,99	424	372	61	99	306	5.189
20,00 - 29,99	—	130	—	—	5	437
30,00 - 49,99	91	—	1	1	13	544
50,00 - 99,99	—	—	—	—	5	290
100,00 e oltre	133	—	—	21	—	1.190

**TAV. 11 — Aziende con allevamenti per classe di superficie totale, specie e categoria di bestiame e zona altimetrica****A - TOTALE**

SPECIE E CATEGORIE DI BESTIAME	CLASSI DI SUPERFICIE TOTALE (ettari)									TOTALE
	Senza terreno agrario	fino a 0,99	1,00 — 1,99	2,00 — 4,99	5,00 — 9,99	10,00 — 19,99	20,00 — 49,99	50,00 — 99,99	100,00 ed oltre	
<b>BOVINI (Compresi i bufalini)</b>	<b>3</b>	<b>18</b>	<b>63</b>	<b>391</b>	<b>685</b>	<b>373</b>	<b>293</b>	<b>138</b>	<b>130</b>	<b>2.094</b>
Di eta' inferiore a 6 mesi	3	4	26	138	288	202	163	84	86	994
Da 6 mesi a meno di 1 anno	1	4	22	167	349	184	163	86	82	1.058
Da 1 anno a meno di 2 anni	2	6	25	164	380	228	174	91	92	1.162
Maschi	1	4	21	121	285	176	91	48	66	813
-da riproduzione	—	—	1	8	24	24	10	8	20	95
-da macello	1	4	20	113	262	156	84	40	53	733
Femmine	1	3	6	73	180	126	126	71	76	662
-da allevamento	1	2	2	36	77	67	107	61	62	415
-da macello	—	1	4	39	111	68	24	14	21	282
Di 2 anni e piu'	3	12	46	280	523	305	265	123	115	1.672
Maschi	—	—	3	10	33	27	17	25	43	158
-da riproduzione	—	—	2	5	17	5	7	22	36	94
-da macello	—	—	1	6	18	20	10	5	8	68
-da lavoro	—	—	—	—	1	2	—	1	1	5
Femmine	3	12	44	277	509	297	260	121	111	1.634
-manze da allevamento	2	1	10	73	165	109	102	46	55	563
-manze da macello	—	—	—	8	14	17	11	6	7	63
-vacche da latte (comprese quelle da latte e da carne)	2	12	25	139	220	141	154	71	60	824
-altre vacche (da carne, da lavoro, da carne e da lavoro)	—	—	9	74	173	69	39	27	20	411
<b>OVINI</b>	<b>12</b>	<b>23</b>	<b>21</b>	<b>78</b>	<b>96</b>	<b>91</b>	<b>116</b>	<b>65</b>	<b>79</b>	<b>581</b>
di cui: pecore	12	21	21	76	94	90	113	65	79	571
<b>CAPRINI</b>	<b>4</b>	<b>61</b>	<b>72</b>	<b>153</b>	<b>164</b>	<b>95</b>	<b>59</b>	<b>37</b>	<b>21</b>	<b>666</b>
di cui: capre	4	59	70	145	150	85	57	36	20	626
<b>EQUINI</b>	<b>2</b>	<b>32</b>	<b>47</b>	<b>116</b>	<b>124</b>	<b>85</b>	<b>96</b>	<b>67</b>	<b>94</b>	<b>663</b>
di cui: cavalli	2	29	36	94	107	75	89	65	94	591
<b>SUINI</b>	<b>8</b>	<b>103</b>	<b>188</b>	<b>553</b>	<b>699</b>	<b>412</b>	<b>276</b>	<b>108</b>	<b>83</b>	<b>2.430</b>
Di peso inferiore a 20 kg	1	3	8	19	36	34	27	10	25	163
Da 20 kg a meno di 50 kg	1	5	13	21	41	27	32	12	26	178
Di 50 kg e piu'	8	97	177	537	687	407	273	106	82	2.374
di cui:										
scrofe	1	2	12	33	71	78	53	16	35	301
da macello	7	94	172	512	650	383	252	100	77	2.247
-da 50 kg a meno di 80 kg	2	10	28	85	107	69	58	27	28	414
-di 80 kg e piu'	5	84	149	436	558	332	207	82	66	1.919
<b>CONIGLI</b>	<b>18</b>	<b>2.019</b>	<b>1.528</b>	<b>2.478</b>	<b>1.734</b>	<b>787</b>	<b>435</b>	<b>137</b>	<b>74</b>	<b>9.210</b>
<b>ALLEVAMENTI AVICOLI</b>	<b>21</b>	<b>2.425</b>	<b>1.762</b>	<b>2.908</b>	<b>1.990</b>	<b>946</b>	<b>564</b>	<b>194</b>	<b>129</b>	<b>10.939</b>
di cui:										
polli da carne	15	1.530	1.202	2.174	1.553	747	420	145	102	7.888
galline da uova	18	2.282	1.657	2.736	1.897	890	534	178	116	10.308
<b>ALTRI ALLEVAMENTI</b>	<b>9</b>	<b>180</b>	<b>148</b>	<b>252</b>	<b>216</b>	<b>124</b>	<b>69</b>	<b>34</b>	<b>23</b>	<b>1.055</b>
di cui:										
selvaggina	2	18	14	22	11	11	4	2	1	85
animali da pelliccia	—	—	—	—	1	—	—	—	—	1
api	4	32	49	98	111	66	47	29	21	457
allevamenti ittici	—	—	—	—	2	1	—	1	—	4
<b>AZIENDE CHE PRODUCONO PULCINI MEDIANTE INCUBAZIONE ARTIFICIALE</b>	<b>1</b>	<b>2</b>	<b>2</b>	<b>5</b>	<b>9</b>	<b>5</b>	<b>1</b>	<b>—</b>	<b>—</b>	<b>25</b>
<b>TOTALE DELLE AZIENDE CON ALLEVAMENTI</b>	<b>43</b>	<b>2.722</b>	<b>1.932</b>	<b>3.115</b>	<b>2.194</b>	<b>1.076</b>	<b>704</b>	<b>276</b>	<b>275</b>	<b>12.337</b>

## segue TAV. 11 — Aziende con allevamenti per classe di superficie totale, specie e categoria di bestiame e zona altimetrica

## B - MONTAGNA

SPECIE E CATEGORIE DI BESTIAME	CLASSI DI SUPERFICIE TOTALE (ettari)									TOTALE
	Senza terreno agrario	fino a 0,99	1,00 — 1,99	2,00 — 4,99	5,00 — 9,99	10,00 — 19,99	20,00 — 49,99	50,00 — 99,99	100,00 ed oltre	
<b>BOVINI (Compresi i bufalini)</b>	—	1	3	48	101	91	154	72	51	521
Di eta' inferiore a 6 mesi	—	—	2	20	49	52	95	48	41	307
Da 6 mesi a meno di 1 anno	—	—	—	18	44	42	86	45	36	271
Da 1 anno a meno di 2 anni	—	1	—	22	50	49	90	50	36	298
Maschi	—	—	—	12	35	28	30	21	20	146
-da riproduzione	—	—	—	—	5	6	2	6	8	27
-da macello	—	—	—	12	30	22	28	15	15	122
Femmine	—	1	—	12	22	33	78	40	33	219
-da allevamento	—	1	—	9	11	27	75	38	31	192
-da macello	—	—	—	4	11	8	6	3	2	34
Di 2 anni e piu'	—	1	3	37	87	83	152	72	49	484
Maschi	—	—	—	2	1	4	5	10	11	33
-da riproduzione	—	—	—	1	—	1	3	8	10	23
-da macello	—	—	—	2	1	2	2	2	—	9
-da lavoro	—	—	—	—	—	1	—	—	1	2
Femmine	—	1	3	37	87	82	151	71	48	480
-manze da allevamento	—	—	—	16	24	26	46	24	22	158
-manze da macello	—	—	—	1	5	4	2	2	3	17
-vacche da latte (comprese quelle da latte e da carne)	—	1	3	13	38	43	106	41	24	269
-altre vacche (da carne, da lavoro, da carne e da lavoro)	—	—	—	10	33	19	21	20	9	112
<b>OVINI</b>	1	3	1	20	20	19	42	21	21	148
di cui: pecore	1	3	1	19	20	19	40	21	21	145
<b>CAPRINI</b>	1	1	6	18	22	19	22	11	6	106
di cui: capre	1	1	5	16	20	17	21	11	5	97
<b>EQUINI</b>	1	3	4	15	27	26	32	21	40	169
di cui: cavalli	1	3	4	12	19	23	28	20	40	150
<b>SUINI</b>	1	5	4	35	66	76	116	48	33	384
Di peso inferiore a 20 kg	—	—	—	2	4	8	7	2	6	29
Da 20 kg a meno di 50 kg	—	—	1	4	5	8	10	2	5	35
Di 50 kg e piu'	1	5	4	33	63	76	114	48	33	377
di cui:										
scrofe	—	—	1	5	7	17	16	5	11	62
da macello	1	5	3	30	61	73	108	45	30	356
-da 50 kg a meno di 80 kg	—	—	1	7	11	12	26	11	7	75
-di 80 kg e piu'	1	5	2	24	53	64	85	37	24	295
<b>CONIGLI</b>	3	144	142	251	229	149	167	57	33	1.175
<b>ALLEVAMENTI AVICOLI</b>	4	163	159	289	260	183	203	83	43	1.387
di cui:										
polli da carne	3	123	102	202	174	103	124	50	29	910
galline da uova	4	159	152	282	253	170	194	80	41	1.335
<b>ALTRI ALLEVAMENTI</b>	1	34	27	46	34	28	15	5	4	194
di cui:										
selvaggina	—	—	—	1	—	1	2	—	—	4
animali da pelliccia	—	—	—	—	—	—	—	—	—	—
api	1	8	10	7	14	16	10	4	4	74
allevamenti ittici	—	—	—	—	—	—	—	1	—	1
<b>AZIENDE CHE PRODUCONO PULCINI MEDIANTE INCUBAZIONE ARTIFICIALE</b>	—	—	—	—	—	—	1	—	—	1
<b>TOTALE DELLE AZIENDE CON ALLEVAMENTI</b>	<b>7</b>	<b>184</b>	<b>180</b>	<b>318</b>	<b>302</b>	<b>209</b>	<b>236</b>	<b>100</b>	<b>81</b>	<b>1.617</b>

## segue TAV. 11 — Aziende con allevamenti per classe di superficie totale, specie e categoria di bestiame e zona altimetrica

## C - COLLINA

SPECIE E CATEGORIE DI BESTIAME	CLASSI DI SUPERFICIE TOTALE (ettari)									TOTALE
	Senza terreno agrario	fino a 0,99	1,00 — 1,99	2,00 — 4,99	5,00 — 9,99	10,00 — 19,99	20,00 — 49,99	50,00 — 99,99	100,00 ed oltre	
<b>BOVINI (Compresi i bufalini)</b>	<b>3</b>	<b>16</b>	<b>49</b>	<b>301</b>	<b>541</b>	<b>262</b>	<b>134</b>	<b>66</b>	<b>77</b>	<b>1.449</b>
Di eta' inferiore a 6 mesi	3	3	20	105	220	137	66	36	43	633
Da 6 mesi a meno di 1 anno	1	4	14	130	282	131	74	41	44	721
Da 1 anno a meno di 2 anni	2	5	21	122	306	164	80	41	54	795
Maschi	1	4	18	93	227	137	57	27	44	608
-da riproduzione	—	—	1	8	18	16	7	2	11	63
-da macello	1	4	17	85	210	124	53	25	36	555
Femmine	1	2	5	52	149	85	47	31	42	414
-da allevamento	1	1	2	24	64	37	31	23	30	213
-da macello	—	1	3	28	93	54	18	11	19	227
Di 2 anni e piu'	3	11	38	216	415	212	111	51	64	1.121
Maschi	—	—	2	8	31	22	12	15	32	122
-da riproduzione	—	—	1	4	17	3	4	14	26	69
-da macello	—	—	1	4	16	18	8	3	8	58
-da lavoro	—	—	—	—	1	1	—	1	—	3
Femmine	3	11	37	213	401	205	107	50	61	1.088
-manze da allevamento	2	1	10	53	135	80	55	22	32	390
-manze da macello	—	—	—	6	9	12	9	4	4	44
-vacche da latte (comprese quelle da latte e da carne)	2	11	19	106	170	90	47	30	34	509
-altre vacche (da carne, da lavoro, da carne e da lavoro)	—	—	8	61	136	50	18	7	11	291
<b>OVINI</b>	<b>8</b>	<b>15</b>	<b>19</b>	<b>51</b>	<b>75</b>	<b>66</b>	<b>73</b>	<b>44</b>	<b>58</b>	<b>409</b>
di cui: pecore	8	13	19	50	73	65	72	44	58	402
<b>CAPRINI</b>	<b>2</b>	<b>42</b>	<b>48</b>	<b>108</b>	<b>128</b>	<b>64</b>	<b>36</b>	<b>26</b>	<b>15</b>	<b>469</b>
di cui: capre	2	40	47	104	118	59	35	25	15	445
<b>EQUINI</b>	<b>1</b>	<b>28</b>	<b>37</b>	<b>94</b>	<b>92</b>	<b>54</b>	<b>63</b>	<b>46</b>	<b>52</b>	<b>467</b>
di cui: cavalli	1	25	26	75	83	47	60	45	52	414
<b>SUINI</b>	<b>7</b>	<b>58</b>	<b>118</b>	<b>378</b>	<b>538</b>	<b>296</b>	<b>152</b>	<b>58</b>	<b>50</b>	<b>1.655</b>
Di peso inferiore a 20 kg	1	3	7	15	30	25	20	8	19	128
Da 20 kg a meno di 50 kg	1	5	10	17	34	16	22	10	21	136
Di 50 kg e piu'	7	52	109	365	529	292	151	56	49	1.610
di cui:										
scrofe	1	2	9	24	62	59	37	11	24	229
da macello	6	49	106	348	495	272	136	53	47	1.512
-da 50 kg a meno di 80 kg	2	8	22	65	90	56	32	16	21	312
-di 80 kg e piu'	4	41	89	291	416	231	114	43	42	1.271
<b>CONIGLI</b>	<b>13</b>	<b>1.133</b>	<b>962</b>	<b>1.746</b>	<b>1.303</b>	<b>561</b>	<b>251</b>	<b>75</b>	<b>39</b>	<b>6.083</b>
<b>ALLEVAMENTI AVICOLI</b>	<b>14</b>	<b>1.417</b>	<b>1.133</b>	<b>2.089</b>	<b>1.497</b>	<b>673</b>	<b>340</b>	<b>104</b>	<b>84</b>	<b>7.351</b>
di cui:										
polli da carne	9	876	745	1.556	1.175	567	278	90	71	5.367
galline da uova	11	1.312	1.053	1.939	1.418	633	319	92	73	6.850
<b>ALTRI ALLEVAMENTI</b>	<b>7</b>	<b>96</b>	<b>71</b>	<b>147</b>	<b>154</b>	<b>76</b>	<b>53</b>	<b>27</b>	<b>18</b>	<b>649</b>
di cui:										
selvaggina	1	11	6	8	7	8	2	2	1	46
animali da pelliccia	—	—	—	—	1	—	—	—	—	1
api	3	22	29	77	90	43	37	23	16	340
allevamenti ittici	—	—	—	—	1	1	—	—	—	2
<b>AZIENDE CHE PRODUCONO PULCINI MEDIANTE INCUBAZIONE ARTIFICIALE</b>	<b>1</b>	<b>2</b>	<b>1</b>	<b>3</b>	<b>8</b>	<b>5</b>	<b>—</b>	<b>—</b>	<b>—</b>	<b>20</b>
<b>TOTALE DELLE AZIENDE CON ALLEVAMENTI</b>	<b>28</b>	<b>1.632</b>	<b>1.263</b>	<b>2.254</b>	<b>1.652</b>	<b>774</b>	<b>446</b>	<b>169</b>	<b>189</b>	<b>8.407</b>

## segue TAV. 11 — Aziende con allevamenti per classe di superficie totale, specie e categoria di bestiame e zona altimetrica

## D - PIANURA

SPECIE E CATEGORIE DI BESTIAME	CLASSI DI SUPERFICIE TOTALE (ettari)									TOTALE
	Senza terreno agrario	fino a 0,99	1,00 — 1,99	2,00 — 4,99	5,00 — 9,99	10,00 — 19,99	20,00 — 49,99	50,00 — 99,99	100,00 ed oltre	
<b>BOVINI (Compresi i bufalini)</b>	—	1	11	42	43	20	5	—	2	124
Di eta' inferiore a 6 mesi	—	1	4	13	19	13	2	—	2	54
Da 6 mesi a meno di 1 anno	—	—	8	19	23	11	3	—	2	66
Da 1 anno a meno di 2 anni	—	—	4	20	24	15	4	—	2	69
Maschi	—	—	3	16	23	11	4	—	2	59
-da riproduzione	—	—	—	—	1	2	1	—	1	5
-da macello	—	—	3	16	22	10	3	—	2	56
Femmine	—	—	1	9	9	8	1	—	1	29
-da allevamento	—	—	—	3	2	3	1	—	1	10
-da macello	—	—	1	7	7	6	—	—	—	21
Di 2 anni e piu'	—	—	5	27	21	10	2	—	2	67
Maschi	—	—	1	—	1	1	—	—	—	3
-da riproduzione	—	—	1	—	—	1	—	—	—	2
-da macello	—	—	—	—	1	—	—	—	—	1
-da lavoro	—	—	—	—	—	—	—	—	—	—
Femmine	—	—	4	27	21	10	2	—	2	66
-manze da allevamento	—	—	—	4	6	3	1	—	1	15
-manze da macello	—	—	—	1	—	1	—	—	—	2
-vacche da latte (comprese quelle da latte e da carne)	—	—	3	20	12	8	1	—	2	46
-altre vacche (da carne, da lavoro, da carne e da lavoro)	—	—	1	3	4	—	—	—	—	8
<b>OVINI</b>	3	5	1	7	1	6	1	—	—	24
di cui: pecore	3	5	1	7	1	6	1	—	—	24
<b>CAPRINI</b>	1	18	18	27	14	12	1	—	—	91
di cui: capre	1	18	18	25	12	9	1	—	—	84
<b>EQUINI</b>	—	1	6	7	5	5	1	—	2	27
di cui: cavalli	—	1	6	7	5	5	1	—	2	27
<b>SUINI</b>	—	40	66	140	95	40	8	2	—	391
Di peso inferiore a 20 kg	—	—	1	2	2	1	—	—	—	6
Da 20 kg a meno di 50 kg	—	—	2	—	2	3	—	—	—	7
Di 50 kg e piu'	—	40	64	139	95	39	8	2	—	387
di cui:										
scrofe	—	—	2	4	2	2	—	—	—	10
da macello	—	40	63	134	94	38	8	2	—	379
-da 50 kg a meno di 80 kg	—	2	5	13	6	1	—	—	—	27
-di 80 kg e piu'	—	38	58	121	89	37	8	2	—	353
<b>CONIGLI</b>	2	742	424	481	202	77	17	5	2	1.952
<b>ALLEVAMENTI AVICOLI</b>	3	845	470	530	233	90	21	7	2	2.201
di cui:										
polli da carne	3	531	355	416	204	77	18	5	2	1.611
galline da uova	3	811	452	515	226	87	21	6	2	2.123
<b>ALTRI ALLEVAMENTI</b>	1	50	50	59	28	20	1	2	1	212
di cui:										
selvaggina	1	7	8	13	4	2	—	—	—	35
animali da pelliccia	—	—	—	—	—	—	—	—	—	—
api	—	2	10	14	7	7	—	2	1	43
allevamenti ittici	—	—	—	—	1	—	—	—	—	1
<b>AZIENDE CHE PRODUCONO PULCINI MEDIANTE INCUBAZIONE ARTIFICIALE</b>	—	—	1	2	1	—	—	—	—	4
<b>TOTALE DELLE AZIENDE CON ALLEVAMENTI</b>	<b>8</b>	<b>906</b>	<b>489</b>	<b>543</b>	<b>240</b>	<b>93</b>	<b>22</b>	<b>7</b>	<b>5</b>	<b>2.313</b>

**TAV. 12 — Numero di capi di bestiame per classe di superficie totale, specie e categoria di bestiame e zona altimetrica****A - TOTALE**

SPECIE E CATEGORIE DI BESTIAME	CLASSI DI SUPERFICIE TOTALE (ettari)									TOTALE
	Senza terreno agrario	fino a 0,99	1,00 — 1,99	2,00 — 4,99	5,00 — 9,99	10,00 — 19,99	20,00 — 49,99	50,00 — 99,99	100,00 ed oltre	
<b>BOVINI (compresi i bufalini)</b>	<b>23</b>	<b>99</b>	<b>196</b>	<b>1.755</b>	<b>4.079</b>	<b>3.766</b>	<b>4.366</b>	<b>4.015</b>	<b>8.171</b>	<b>26.470</b>
Di eta' inferiore a 6 mesi	5	5	33	276	591	588	587	598	1.130	3.813
Da 6 mesi a meno di 1 anno	1	6	41	392	881	688	774	645	1.109	4.537
Da 1 anno a meno di 2 anni	4	59	38	425	1.154	1.072	967	863	2.030	6.612
<b>Maschi</b>	<b>2</b>	<b>31</b>	<b>30</b>	<b>300</b>	<b>817</b>	<b>741</b>	<b>518</b>	<b>398</b>	<b>1.186</b>	<b>4.023</b>
-da riproduzione	—	—	1	15	65	78	44	23	86	312
-da macello	2	31	29	285	752	663	474	375	1.100	3.711
<b>Femmine</b>	<b>2</b>	<b>28</b>	<b>8</b>	<b>125</b>	<b>337</b>	<b>331</b>	<b>449</b>	<b>465</b>	<b>844</b>	<b>2.589</b>
-da allevamento	2	3	2	57	152	157	363	316	650	1.702
-da macello	—	25	6	68	185	174	86	149	194	887
<b>Di 2 anni e piu'</b>	<b>13</b>	<b>29</b>	<b>84</b>	<b>662</b>	<b>1.453</b>	<b>1.418</b>	<b>2.038</b>	<b>1.909</b>	<b>3.902</b>	<b>11.508</b>
<b>Maschi</b>	<b>—</b>	<b>—</b>	<b>5</b>	<b>33</b>	<b>92</b>	<b>166</b>	<b>76</b>	<b>212</b>	<b>129</b>	<b>713</b>
-da riproduzione	—	—	3	14	34	9	8	179	75	322
-da macello	—	—	2	19	56	151	68	29	52	377
-da lavoro	—	—	—	—	2	6	—	4	2	14
<b>Femmine</b>	<b>13</b>	<b>29</b>	<b>79</b>	<b>629</b>	<b>1.361</b>	<b>1.252</b>	<b>1.962</b>	<b>1.697</b>	<b>3.773</b>	<b>10.795</b>
-manze da allevamento	6	4	16	124	347	388	519	495	1.053	2.952
-manze da macello	—	—	—	9	23	47	40	15	91	225
-vacche da latte (comprese quelle da latte e da carne)	7	25	49	336	632	605	1.230	941	2.286	6.111
-altre vacche (da carne, da lavoro, da carne e da lavoro)	—	—	14	160	359	212	173	246	343	1.507
<b>OVINI</b>	<b>1.536</b>	<b>971</b>	<b>786</b>	<b>2.120</b>	<b>3.055</b>	<b>4.001</b>	<b>8.561</b>	<b>7.449</b>	<b>16.146</b>	<b>44.625</b>
di cui: pecore	1.145	858	651	1.809	2.702	3.375	6.907	6.581	13.466	37.494
<b>CAPRINI</b>	<b>82</b>	<b>174</b>	<b>320</b>	<b>562</b>	<b>733</b>	<b>465</b>	<b>607</b>	<b>425</b>	<b>287</b>	<b>3.655</b>
di cui: capre	80	137	267	452	598	336	545	365	263	3.043
<b>EQUINI</b>	<b>2</b>	<b>41</b>	<b>79</b>	<b>252</b>	<b>275</b>	<b>345</b>	<b>522</b>	<b>380</b>	<b>980</b>	<b>2.876</b>
di cui: cavalli	2	37	66	214	249	322	491	367	950	2.698
<b>SUINI</b>	<b>1.101</b>	<b>423</b>	<b>1.083</b>	<b>2.049</b>	<b>3.299</b>	<b>3.062</b>	<b>5.840</b>	<b>5.884</b>	<b>11.462</b>	<b>34.203</b>
Di peso inferiore a 20 kg	250	8	207	274	499	534	1.340	2.321	2.641	8.074
Da 20 kg a meno di 50 kg	700	24	138	163	448	490	1.288	1.404	2.961	7.616
Di 50 kg e piu'	151	391	738	1.612	2.352	2.038	3.212	2.159	5.860	18.513
di cui:										
scrofe	120	2	109	88	173	146	569	857	1.201	3.265
da macello	21	387	621	1.502	2.129	1.876	2.621	1.262	4.602	15.021
-da 50 kg a meno di 80 kg	6	16	115	440	404	458	755	319	1.693	4.206
-di 80 kg e piu'	15	371	506	1.062	1.725	1.418	1.866	943	2.909	10.815
<b>CONIGLI</b>	<b>303</b>	<b>32.374</b>	<b>29.406</b>	<b>59.485</b>	<b>47.528</b>	<b>26.731</b>	<b>13.053</b>	<b>7.186</b>	<b>2.758</b>	<b>218.824</b>
<b>ALLEVAMENTI AVICOLI</b>	<b>466</b>	<b>41.132</b>	<b>42.645</b>	<b>87.236</b>	<b>72.359</b>	<b>44.741</b>	<b>51.807</b>	<b>42.631</b>	<b>435.521</b>	<b>818.538</b>
di cui:										
polli da carne	200	20.348	21.482	40.078	37.394	26.177	17.448	32.295	376.628	572.050
galline da uova	179	16.055	16.092	34.829	25.902	12.378	30.690	9.215	46.005	191.345



## segue TAV. 12 — Numero di capi di bestiame per classe di superficie totale, specie e categoria di bestiame e zona altimetrica

## B - MONTAGNA

SPECIE E CATEGORIE DI BESTIAME	CLASSI DI SUPERFICIE TOTALE (ettari)									TOTALE
	Senza terreno agrario	fino a 0,99	1,00 — 1,99	2,00 — 4,99	5,00 — 9,99	10,00 — 19,99	20,00 — 49,99	50,00 — 99,99	100,00 ed oltre	
<b>BOVINI (compresi i bufalini)</b>	—	2	8	192	549	785	2.081	1.477	2.506	<b>7.600</b>
Di eta' inferiore a 6 mesi	—	—	2	32	106	130	270	207	404	1.151
Da 6 mesi a meno di 1 anno	—	—	—	34	90	126	339	223	349	1.161
Da 1 anno a meno di 2 anni	—	1	—	46	116	157	375	215	418	1.328
Maschi	—	—	—	26	82	84	101	64	147	504
-da riproduzione	—	—	—	—	11	14	17	15	51	108
-da macello	—	—	—	26	71	70	84	49	96	396
Femmine	—	1	—	20	34	73	274	151	271	824
-da allevamento	—	1	—	14	22	61	262	146	262	768
-da macello	—	—	—	6	12	12	12	5	9	56
Di 2 anni e piu'	—	1	6	80	237	372	1.097	832	1.335	3.960
Maschi	—	—	—	5	1	10	9	47	26	98
-da riproduzione	—	—	—	2	—	1	4	40	24	71
-da macello	—	—	—	3	1	7	5	7	—	23
-da lavoro	—	—	—	—	—	2	—	—	2	4
Femmine	—	1	6	75	236	362	1.088	785	1.309	3.862
-manze da allevamento	—	—	—	31	47	98	230	229	308	943
-manze da macello	—	—	—	1	9	12	5	5	16	48
-vacche da latte (comprese quelle da latte e da carne)	—	1	6	23	109	183	774	389	848	2.333
-altre vacche (da carne, da lavoro, da carne e da lavoro)	—	—	—	20	71	69	79	162	137	538
<b>OVINI</b>	<b>320</b>	<b>133</b>	<b>8</b>	<b>744</b>	<b>705</b>	<b>498</b>	<b>1.916</b>	<b>1.308</b>	<b>3.129</b>	<b>8.761</b>
di cui: pecore	320	103	8	601	610	412	1.425	1.018	2.798	7.295
<b>CAPRINI</b>	<b>75</b>	<b>4</b>	<b>13</b>	<b>56</b>	<b>154</b>	<b>130</b>	<b>131</b>	<b>120</b>	<b>34</b>	<b>717</b>
di cui: capre	73	4	12	34	127	93	121	101	31	596
<b>EQUINI</b>	<b>1</b>	<b>5</b>	<b>6</b>	<b>23</b>	<b>54</b>	<b>110</b>	<b>165</b>	<b>111</b>	<b>407</b>	<b>882</b>
di cui: cavalli	1	5	6	20	44	94	152	99	391	812
<b>SUINI</b>	<b>2</b>	<b>9</b>	<b>15</b>	<b>98</b>	<b>232</b>	<b>444</b>	<b>772</b>	<b>374</b>	<b>1.444</b>	<b>3.390</b>
Di peso inferiore a 20 kg	—	—	—	6	24	103	70	28	317	548
Da 20 kg a meno di 50 kg	—	—	10	7	25	73	221	62	681	1.079
Di 50 kg e piu'	2	9	5	85	183	268	481	284	446	1.763
di cui:										
scrofe	—	—	1	8	10	32	41	10	200	302
da macello	2	9	4	77	172	233	439	269	237	1.442
-da 50 kg a meno di 80 kg	—	—	1	13	30	33	99	79	39	294
-di 80 kg e piu'	2	9	3	64	142	200	340	190	198	1.148
<b>CONIGLI</b>	<b>20</b>	<b>2.699</b>	<b>2.810</b>	<b>5.737</b>	<b>5.892</b>	<b>4.124</b>	<b>4.495</b>	<b>1.322</b>	<b>962</b>	<b>28.061</b>
<b>ALLEVAMENTI AVICOLI</b>	<b>49</b>	<b>3.045</b>	<b>3.512</b>	<b>6.842</b>	<b>6.772</b>	<b>5.725</b>	<b>6.916</b>	<b>3.373</b>	<b>1.939</b>	<b>38.173</b>
di cui:										
polli da carne	25	1.623	1.687	3.045	2.894	2.210	2.168	1.049	618	15.319
galline da uova	24	964	1.388	2.726	2.860	2.387	3.502	1.785	1.063	16.699

## segue TAV. 12 — Numero di capi di bestiame per classe di superficie totale, specie e categoria di bestiame e zona altimetrica

## C - COLLINA

SPECIE E CATEGORIE DI BESTIAME	CLASSI DI SUPERFICIE TOTALE (ettari)									TOTALE
	Senza terreno agrario	fino a 0,99	1,00 — 1,99	2,00 — 4,99	5,00 — 9,99	10,00 — 19,99	20,00 — 49,99	50,00 — 99,99	100,00 ed oltre	
<b>BOVINI (compresi i bufalini)</b>	<b>23</b>	<b>96</b>	<b>157</b>	<b>1.291</b>	<b>3.239</b>	<b>2.557</b>	<b>2.194</b>	<b>2.538</b>	<b>5.532</b>	<b>17.627</b>
Di eta' inferiore a 6 mesi	5	4	26	169	440	359	300	391	706	2.400
Da 6 mesi a meno di 1 anno	1	6	26	307	719	478	412	422	737	3.108
Da 1 anno a meno di 2 anni	4	58	33	316	944	758	564	648	1.595	4.920
Maschi	2	31	26	225	665	524	394	334	1.025	3.226
-da riproduzione	—	—	1	15	51	60	20	8	34	189
-da macello	2	31	25	210	614	464	374	326	991	3.037
Femmine	2	27	7	91	279	234	170	314	570	1.694
-da allevamento	2	2	2	38	125	87	96	170	385	907
-da macello	—	25	5	53	154	147	74	144	185	787
Di 2 anni e piu'	13	28	72	499	1.136	962	918	1.077	2.494	7.199
Maschi	—	—	4	28	85	155	67	165	103	607
-da riproduzione	—	—	2	12	34	7	4	139	51	249
-da macello	—	—	2	16	49	144	63	22	52	348
-da lavoro	—	—	—	—	2	4	—	4	—	10
Femmine	13	28	68	471	1.051	807	851	912	2.391	6.592
-manze da allevamento	6	4	16	87	289	250	286	266	742	1.946
-manze da macello	—	—	—	6	14	34	35	10	75	174
-vacche da latte (comprese quelle da latte e da carne)	7	24	40	249	466	380	436	552	1.368	3.522
-altre vacche (da carne, da lavoro, da carne e da lavoro)	—	—	12	129	282	143	94	84	206	950
<b>OVINI</b>	<b>1.012</b>	<b>583</b>	<b>644</b>	<b>1.066</b>	<b>2.328</b>	<b>3.131</b>	<b>6.515</b>	<b>6.141</b>	<b>13.017</b>	<b>34.437</b>
di cui: pecore	672	528	543	928	2.070	2.640	5.382	5.563	10.668	28.994
<b>CAPRINI</b>	<b>6</b>	<b>132</b>	<b>187</b>	<b>428</b>	<b>538</b>	<b>274</b>	<b>475</b>	<b>305</b>	<b>253</b>	<b>2.598</b>
di cui: capre	6	104	151	368	437	213	423	264	232	2.198
<b>EQUINI</b>	<b>1</b>	<b>35</b>	<b>60</b>	<b>213</b>	<b>176</b>	<b>136</b>	<b>356</b>	<b>269</b>	<b>552</b>	<b>1.798</b>
di cui: cavalli	1	31	47	178	160	129	338	268	538	1.690
<b>SUINI</b>	<b>1.099</b>	<b>146</b>	<b>850</b>	<b>1.691</b>	<b>2.816</b>	<b>2.312</b>	<b>5.050</b>	<b>5.505</b>	<b>10.018</b>	<b>29.487</b>
Di peso inferiore a 20 kg	250	8	192	257	466	414	1.270	2.293	2.324	7.474
Da 20 kg a meno di 50 kg	700	24	125	156	406	301	1.067	1.342	2.280	6.401
Di 50 kg e piu'	149	114	533	1.278	1.944	1.597	2.713	1.870	5.414	15.612
di cui:										
scrofe	120	2	103	74	159	107	528	847	1.001	2.941
da macello	19	110	424	1.186	1.738	1.479	2.164	988	4.365	12.473
-da 50 kg a meno di 80 kg	6	13	109	406	357	385	656	240	1.654	3.826
-di 80 kg e piu'	13	97	315	780	1.381	1.094	1.508	748	2.711	8.647
<b>CONIGLI</b>	<b>247</b>	<b>17.866</b>	<b>18.162</b>	<b>38.091</b>	<b>35.659</b>	<b>17.646</b>	<b>7.924</b>	<b>5.795</b>	<b>1.765</b>	<b>143.155</b>
<b>ALLEVAMENTI AVICOLI</b>	<b>383</b>	<b>23.790</b>	<b>27.167</b>	<b>59.107</b>	<b>56.555</b>	<b>33.827</b>	<b>43.910</b>	<b>38.968</b>	<b>432.392</b>	<b>716.099</b>
di cui:										
polli da carne	155	11.120	13.156	27.756	29.297	20.925	14.627	31.091	375.880	524.007
galline da uova	141	10.221	11.056	25.184	20.664	8.829	26.960	7.335	43.932	154.322

## segue TAV. 12 — Numero di capi di bestiame per classe di superficie totale, specie e categoria di bestiame e zona altimetrica

## D - PIANURA

SPECIE E CATEGORIE DI BESTIAME	CLASSI DI SUPERFICIE TOTALE (ettari)									TOTALE
	Senza terreno agrario	fino a 0,99	1,00 — 1,99	2,00 — 4,99	5,00 — 9,99	10,00 — 19,99	20,00 — 49,99	50,00 — 99,99	100,00 ed oltre	
<b>BOVINI (compresi i bufalini)</b>	—	1	31	272	291	424	91	—	133	1.243
Di eta' inferiore a 6 mesi	—	1	5	75	45	99	17	—	20	262
Da 6 mesi a meno di 1 anno	—	—	15	51	72	84	23	—	23	268
Da 1 anno a meno di 2 anni	—	—	5	63	94	157	28	—	17	364
Maschi	—	—	4	49	70	133	23	—	14	293
-da riproduzione	—	—	—	—	3	4	7	—	1	15
-da macello	—	—	4	49	67	129	16	—	13	278
Femmine	—	—	1	14	24	24	5	—	3	71
-da allevamento	—	—	—	5	5	9	5	—	3	27
-da macello	—	—	1	9	19	15	—	—	—	44
Di 2 anni e piu'	—	—	6	83	80	84	23	—	73	349
Maschi	—	—	1	—	6	1	—	—	—	8
-da riproduzione	—	—	1	—	—	1	—	—	—	2
-da macello	—	—	—	—	6	—	—	—	—	6
-da lavoro	—	—	—	—	—	—	—	—	—	—
Femmine	—	—	5	83	74	83	23	—	73	341
-manze da allevamento	—	—	—	6	11	40	3	—	3	63
-manze da macello	—	—	—	2	—	1	—	—	—	3
-vacche da latte (comprese quelle da latte e da carne)	—	—	3	64	57	42	20	—	70	256
-altre vacche (da carne, da lavoro, da carne e da lavoro)	—	—	2	11	6	—	—	—	—	19
<b>OVINI</b>	204	255	134	310	22	372	130	—	—	1.427
di cui: pecore	153	227	100	280	22	323	100	—	—	1.205
<b>CAPRINI</b>	1	38	120	78	41	61	1	—	—	340
di cui: capre	1	29	104	50	34	30	1	—	—	249
<b>EQUINI</b>	—	1	13	16	45	99	1	—	21	196
di cui: cavalli	—	1	13	16	45	99	1	—	21	196
<b>SUINI</b>	—	268	218	260	251	306	18	5	—	1.326
Di peso inferiore a 20 kg	—	—	15	11	9	17	—	—	—	52
Da 20 kg a meno di 50 kg	—	—	3	—	17	116	—	—	—	136
Di 50 kg e piu'	—	268	200	249	225	173	18	5	—	1.138
di cui:										
scrofe	—	—	5	6	4	7	—	—	—	22
da macello	—	268	193	239	219	164	18	5	—	1.106
-da 50 kg a meno di 80 kg	—	3	5	21	17	40	—	—	—	86
-di 80 kg e piu'	—	265	188	218	202	124	18	5	—	1.020
<b>CONIGLI</b>	36	11.809	8.434	15.657	5.977	4.961	634	69	31	47.608
<b>ALLEVAMENTI AVICOLI</b>	34	14.297	11.966	21.287	9.032	5.189	981	290	1.190	64.266
di cui:										
polli da carne	20	7.605	6.639	9.277	5.203	3.042	653	155	130	32.724
galline da uova	14	4.870	3.648	6.919	2.378	1.162	228	95	1.010	20.324

TAV. 13 — Aziende con bovini per numero di capi, classe di superficie totale, forma di conduzione e zona altimetrica

CLASSI DI SUPERFICIE TOTALE Ettari	NUMERO DI CAPI								TOTALE
	1 - 2	3 - 5	6 - 9	10 - 19	20 - 49	50 - 99	100 - 499	500 ed oltre	
<b>AZIENDE</b>									
<b>PER CLASSE DI SUPERFICIE TOTALE</b>									
Senza terreno agrario	—	—	3	—	—	—	—	—	3
fino a 0,49	4	1	1	1	—	1	—	—	8
0,50 - 0,99	7	3	—	—	—	—	—	—	10
1,00 - 1,99	32	27	2	2	—	—	—	—	63
2,00 - 2,99	49	44	12	6	—	—	—	—	111
3,00 - 4,99	83	136	39	16	5	1	—	—	280
5,00 - 9,99	124	294	169	85	10	3	—	—	685
10,00 - 19,99	44	94	97	102	31	4	1	—	373
20,00 - 29,99	14	29	37	37	16	1	1	—	135
30,00 - 49,99	9	25	22	47	46	9	—	—	158
50,00 - 99,99	4	19	19	35	44	8	9	—	138
100,00 e oltre	3	5	3	25	40	30	24	—	130
<b>PER FORMA DI CONDUZIONE</b>									
CONDUZIONE DIRETTA DEL COLTIVATORE	207	300	201	207	143	37	12	—	1.107
-Con solo manodopera familiare	188	267	183	182	115	24	4	—	963
-Con manodopera familiare prevalente	13	26	14	17	18	6	5	—	99
-Con manodopera extrafamiliare prevalente	6	7	4	8	10	7	3	—	45
CONDUZIONE CON SALARIATI E/O COMPARTICIPANTI <i>(in economia)</i>	12	13	10	16	29	19	23	—	122
CONDUZIONE A COLONIA PARZIARIA APPODERATA <i>(mezzadria)</i>	154	363	193	133	20	1	—	—	864
ALTRA FORMA DI CONDUZIONE	—	1	—	—	—	—	—	—	1
<b>PER ZONA ALTIMETRICA</b>									
Montagna	65	124	95	132	80	18	7	—	521
Collina	276	509	291	208	103	35	27	—	1.449
Pianura	32	44	18	16	9	4	1	—	124
<b>TOTALE</b>	<b>373</b>	<b>677</b>	<b>404</b>	<b>356</b>	<b>192</b>	<b>57</b>	<b>35</b>	—	<b>2.094</b>
<b>CAPI</b>									
<b>PER CLASSE DI SUPERFICIE TOTALE</b>									
Senza terreno agrario	—	—	23	—	—	—	—	—	23
fino a 0,49	6	5	8	12	—	50	—	—	81
0,50 - 0,99	9	9	—	—	—	—	—	—	18
1,00 - 1,99	55	105	14	22	—	—	—	—	196
2,00 - 2,99	84	168	85	76	—	—	—	—	413
3,00 - 4,99	145	518	264	201	154	60	—	—	1.342
5,00 - 9,99	217	1.166	1.198	1.041	297	160	—	—	4.079
10,00 - 19,99	81	381	694	1.315	858	289	148	—	3.766
20,00 - 29,99	25	116	263	492	461	59	105	—	1.521
30,00 - 49,99	15	98	158	650	1.335	589	—	—	2.845
50,00 - 99,99	7	72	138	490	1.413	519	1.376	—	4.015
100,00 e oltre	5	18	21	340	1.327	1.990	4.470	—	8.171
<b>PER FORMA DI CONDUZIONE</b>									
CONDUZIONE DIRETTA DEL COLTIVATORE	351	1.167	1.426	2.747	4.260	2.393	1.799	—	14.143
-Con solo manodopera familiare	318	1.043	1.293	2.402	3.378	1.547	487	—	10.468
-Con manodopera familiare prevalente	22	98	107	226	534	378	843	—	2.208
-Con manodopera extrafamiliare prevalente	11	26	26	119	348	468	469	—	1.467
CONDUZIONE CON SALARIATI E/O COMPARTICIPANTI <i>(in economia)</i>	21	48	72	218	1.058	1.265	4.300	—	6.982
CONDUZIONE A COLONIA PARZIARIA APPODERATA <i>(mezzadria)</i>	277	1.438	1.368	1.674	527	58	—	—	5.342
ALTRA FORMA DI CONDUZIONE	—	3	—	—	—	—	—	—	3
<b>PER ZONA ALTIMETRICA</b>									
Montagna	114	491	671	1.788	2.333	1.135	1.068	—	7.600
Collina	481	1.992	2.070	2.649	3.248	2.304	4.883	—	17.627
Pianura	54	173	125	202	264	277	148	—	1.243
<b>TOTALE</b>	<b>649</b>	<b>2.656</b>	<b>2.866</b>	<b>4.639</b>	<b>5.845</b>	<b>3.716</b>	<b>6.099</b>	—	<b>26.470</b>

**TAV. 14 — Aziende con vacche da latte per numero di capi, classe di superficie totale, forma di conduzione e zona altimetrica**

CLASSI DI SUPERFICIE TOTALE Ettari	NUMERO DI CAPI								TOTALE
	1 - 2	3 - 5	6 - 9	10 - 19	20 - 49	50 - 99	100 - 499	500 ed oltre	
<b>AZIENDE</b>									
<b>PER CLASSE DI SUPERFICIE TOTALE</b>									
Senza terreno agrario	1	1	—	—	—	—	—	—	2
fino a 0,49	3	1	1	—	—	—	—	—	5
0,50 - 0,99	7	—	—	—	—	—	—	—	7
1,00 - 1,99	19	4	2	—	—	—	—	—	25
2,00 - 2,99	32	11	4	1	—	—	—	—	48
3,00 - 4,99	64	20	7	—	—	—	—	—	91
5,00 - 9,99	140	51	18	11	—	—	—	—	220
10,00 - 19,99	70	38	20	10	3	—	—	—	141
20,00 - 29,99	15	21	15	9	—	1	—	—	61
30,00 - 49,99	14	22	22	25	10	—	—	—	93
50,00 - 99,99	13	10	17	20	9	1	1	—	71
100,00 e oltre	3	5	2	9	26	10	5	—	60
<b>PER FORMA DI CONDUZIONE</b>									
CONDUZIONE DIRETTA DEL COLTIVATORE	222	117	76	66	30	2	1	—	514
-Con solo manodopera familiare	210	102	71	61	19	—	—	—	463
-Con manodopera familiare prevalente	8	13	5	4	5	1	1	—	37
-Con manodopera extrafamiliare prevalente	4	2	—	1	6	1	—	—	14
CONDUZIONE CON SALARIATI E/O COMPARTICIPANTI <i>(in economia)</i>	12	8	2	8	17	9	5	—	61
CONDUZIONE A COLONIA PARZIARIA APPODERATA <i>(mezzadria)</i>	146	59	30	11	1	1	—	—	248
ALTRA FORMA DI CONDUZIONE	1	—	—	—	—	—	—	—	1
<b>PER ZONA ALTIMETRICA</b>									
Montagna	77	63	59	45	19	5	1	—	269
Collina	281	111	43	37	25	7	5	—	509
Pianura	23	10	6	3	4	—	—	—	46
<b>TOTALE</b>	<b>381</b>	<b>184</b>	<b>108</b>	<b>85</b>	<b>48</b>	<b>12</b>	<b>6</b>	—	<b>824</b>
<b>CAPI</b>									
<b>PER CLASSE DI SUPERFICIE TOTALE</b>									
Senza terreno agrario	2	5	—	—	—	—	—	—	7
fino a 0,49	5	5	8	—	—	—	—	—	18
0,50 - 0,99	7	—	—	—	—	—	—	—	7
1,00 - 1,99	24	12	13	—	—	—	—	—	49
2,00 - 2,99	49	41	29	10	—	—	—	—	129
3,00 - 4,99	96	66	45	—	—	—	—	—	207
5,00 - 9,99	187	189	124	132	—	—	—	—	632
10,00 - 19,99	111	151	146	127	70	—	—	—	605
20,00 - 29,99	25	82	104	100	—	50	—	—	361
30,00 - 49,99	24	86	163	312	284	—	—	—	869
50,00 - 99,99	20	41	121	266	259	96	138	—	941
100,00 e oltre	6	21	15	129	741	783	591	—	2.286
<b>PER FORMA DI CONDUZIONE</b>									
CONDUZIONE DIRETTA DEL COLTIVATORE	325	447	544	842	815	161	110	—	3.244
-Con solo manodopera familiare	305	392	506	768	482	—	—	—	2.453
-Con manodopera familiare prevalente	13	47	38	56	153	72	110	—	489
-Con manodopera extrafamiliare prevalente	7	8	—	18	180	89	—	—	302
CONDUZIONE CON SALARIATI E/O COMPARTICIPANTI <i>(in economia)</i>	20	31	13	108	519	718	619	—	2.028
CONDUZIONE A COLONIA PARZIARIA APPODERATA <i>(mezzadria)</i>	209	221	211	126	20	50	—	—	837
ALTRA FORMA DI CONDUZIONE	2	—	—	—	—	—	—	—	2
<b>PER ZONA ALTIMETRICA</b>									
Montagna	116	247	428	557	481	364	140	—	2.333
Collina	405	419	298	483	763	565	589	—	3.522
Pianura	35	33	42	36	110	—	—	—	256
<b>TOTALE</b>	<b>556</b>	<b>699</b>	<b>768</b>	<b>1.076</b>	<b>1.354</b>	<b>929</b>	<b>729</b>	—	<b>6.111</b>

**TAV. 15 — Aziende con suini per numero di capi, classe di superficie totale, forma di conduzione e zona altimetrica**

CLASSI DI SUPERFICIE TOTALE Ettari  FORME DI CONDUZIONE  ZONE ALTIMETRICHE	NUMERO DI CAPI								TOTALE
	1 - 2	3 - 9	10 - 19	20 - 49	50 - 99	100 - 499	500 - 999	1000 ed oltre	
<b>AZIENDE</b>									
<b>PER CLASSE DI SUPERFICIE TOTALE</b>									
Senza terreno agrario	4	3	—	—	—	—	—	1	8
fino a 0,49	26	4	2	—	—	—	—	—	32
0,50 - 0,99	58	10	2	—	—	1	—	—	71
1,00 - 1,99	145	29	6	3	4	1	—	—	188
2,00 - 2,99	152	31	3	6	—	2	—	—	194
3,00 - 4,99	257	80	9	10	2	1	—	—	359
5,00 - 9,99	501	142	31	19	—	6	—	—	699
10,00 - 19,99	224	124	35	20	7	1	1	—	412
20,00 - 29,99	74	42	13	3	4	1	—	1	138
30,00 - 49,99	65	48	6	6	7	4	1	1	138
50,00 - 99,99	37	50	10	4	1	3	—	3	108
100,00 e oltre	21	23	12	10	4	6	3	4	83
<b>PER FORMA DI CONDUZIONE</b>									
CONDUZIONE DIRETTA DEL COLTIVATORE	1.122	396	86	48	19	21	2	4	1.698
-Con solo manodopera familiare	972	330	79	38	15	17	2	—	1.453
-Con manodopera familiare prevalente	122	47	5	7	3	2	—	2	188
-Con manodopera extrafamiliare prevalente	28	19	2	3	1	2	—	2	57
CONDUZIONE CON SALARIATI E/O COMPARTICIPANTI (in economia)	24	30	12	9	7	4	3	6	95
CONDUZIONE A COLONIA PARZIARIA APPODERATA (mezzadria)	415	158	31	24	3	1	—	—	632
ALTRA FORMA DI CONDUZIONE	3	2	—	—	—	—	—	—	5
<b>PER ZONA ALTIMETRICA</b>									
Montagna	225	115	24	12	2	5	1	—	384
Collina	1.023	414	95	65	24	20	4	10	1.655
Pianura	316	57	10	4	3	1	—	—	391
<b>TOTALE</b>	<b>1.564</b>	<b>586</b>	<b>129</b>	<b>81</b>	<b>29</b>	<b>26</b>	<b>5</b>	<b>10</b>	<b>2.430</b>
<b>CAPI</b>									
<b>PER CLASSE DI SUPERFICIE TOTALE</b>									
Senza terreno agrario	7	14	—	—	—	—	—	1.080	1.101
fino a 0,49	32	18	25	—	—	—	—	—	75
0,50 - 0,99	73	43	26	—	—	206	—	—	348
1,00 - 1,99	194	118	73	99	241	358	—	—	1.083
2,00 - 2,99	202	140	31	150	—	253	—	—	776
3,00 - 4,99	350	346	101	255	121	100	—	—	1.273
5,00 - 9,99	714	642	426	490	—	1.027	—	—	3.299
10,00 - 19,99	332	538	440	528	574	150	500	—	3.062
20,00 - 29,99	115	203	156	108	238	130	—	1.063	2.013
30,00 - 49,99	105	238	67	223	462	952	675	1.105	3.827
50,00 - 99,99	67	212	130	105	80	602	—	4.688	5.884
100,00 e oltre	37	117	161	303	320	966	2.166	7.392	11.462
<b>PER FORMA DI CONDUZIONE</b>									
CONDUZIONE DIRETTA DEL COLTIVATORE	1.626	1.761	1.083	1.353	1.277	3.888	1.326	4.729	17.043
-Con solo manodopera familiare	1.399	1.468	1.007	1.014	1.013	3.127	1.326	—	10.354
-Con manodopera familiare prevalente	178	213	56	225	180	310	—	2.063	3.225
-Con manodopera extrafamiliare prevalente	49	80	20	114	84	451	—	2.666	3.464
CONDUZIONE CON SALARIATI E/O COMPARTICIPANTI (in economia)	37	150	159	253	534	663	2.015	10.599	14.410
CONDUZIONE A COLONIA PARZIARIA APPODERATA (mezzadria)	562	706	394	655	225	193	—	—	2.735
ALTRA FORMA DI CONDUZIONE	3	12	—	—	—	—	—	—	15
<b>PER ZONA ALTIMETRICA</b>									
Montagna	347	516	318	310	192	867	840	—	3.390
Collina	1.453	1.881	1.203	1.820	1.630	3.671	2.501	15.328	29.487
Pianura	428	232	115	131	214	206	—	—	1.326
<b>TOTALE</b>	<b>2.228</b>	<b>2.629</b>	<b>1.636</b>	<b>2.261</b>	<b>2.036</b>	<b>4.744</b>	<b>3.341</b>	<b>15.328</b>	<b>34.203</b>

**TAV. 16 — Aziende con galline da uova per numero di capi, classe di superficie totale, forma di conduzione e zona altimetrica**

CLASSI DI SUPERFICIE TOTALE Ettari  FORME DI CONDUZIONE  ZONE ALTIMETRICHE	NUMERO DI CAPI								
	1	50	100	500	1.000	3.000	5.000	10.000 ed oltre	TOTALE
	49	99	499	999	2.999	4.999	9.999		
<b>AZIENDE</b>									
<b>PER CLASSE DI SUPERFICIE TOTALE</b>									
Senza terreno agrario	18	—	—	—	—	—	—	—	18
fino a 0,49	1.135	1	—	—	—	—	—	—	1.136
0,50 - 0,99	1.142	3	1	—	—	—	—	—	1.146
1,00 - 1,99	1.645	7	4	—	1	—	—	—	1.657
2,00 - 2,99	1.119	9	2	1	2	—	—	—	1.133
3,00 - 4,99	1.582	13	7	—	1	—	—	—	1.603
5,00 - 9,99	1.874	12	9	1	1	—	—	—	1.897
10,00 - 19,99	871	16	3	—	—	—	—	—	890
20,00 - 29,99	276	9	2	—	1	—	—	—	288
30,00 - 49,99	237	5	3	—	—	—	—	1	246
50,00 - 99,99	162	10	3	1	1	1	—	—	178
100,00 e oltre	92	14	2	3	1	2	—	2	116
<b>PER FORMA DI CONDUZIONE</b>									
CONDUZIONE DIRETTA DEL COLTIVATORE	7.967	68	25	3	6	—	—	1	8.070
-Con solo manodopera familiare	6.878	52	19	1	4	—	—	—	6.954
-Con manodopera familiare prevalente	816	11	5	2	2	—	—	1	837
-Con manodopera extrafamiliare prevalente	273	5	1	—	—	—	—	—	279
CONDUZIONE CON SALARIATI E/O COMPARTICIPANTI <i>(in economia)</i>	308	18	7	3	2	3	—	2	343
CONDUZIONE A COLONIA PARZIARIA APPODERATA <i>(mezzadria)</i>	1.832	13	4	—	—	—	—	—	1.849
ALTRA FORMA DI CONDUZIONE	46	—	—	—	—	—	—	—	46
<b>PER ZONA ALTIMETRICA</b>									
Montagna	1.306	22	7	—	—	—	—	—	1.335
Collina	6.736	71	26	5	6	3	—	3	6.850
Pianura	2.111	6	3	1	2	—	—	—	2.123
<b>TOTALE</b>	<b>10.153</b>	<b>99</b>	<b>36</b>	<b>6</b>	<b>8</b>	<b>3</b>	<b>—</b>	<b>3</b>	<b>10.308</b>
<b>CAPI</b>									
<b>PER CLASSE DI SUPERFICIE TOTALE</b>									
Senza terreno agrario	179	—	—	—	—	—	—	—	179
fino a 0,49	7.163	50	—	—	—	—	—	—	7.213
0,50 - 0,99	8.392	150	300	—	—	—	—	—	8.842
1,00 - 1,99	13.842	350	900	—	1.000	—	—	—	16.092
2,00 - 2,99	10.416	480	350	700	3.207	—	—	—	15.153
3,00 - 4,99	16.371	705	1.100	—	1.500	—	—	—	19.676
5,00 - 9,99	22.117	685	1.100	500	1.500	—	—	—	25.902
10,00 - 19,99	11.228	850	300	—	—	—	—	—	12.378
20,00 - 29,99	3.629	460	400	—	1.500	—	—	—	5.989
30,00 - 49,99	3.741	260	700	—	—	—	—	20.000	24.701
50,00 - 99,99	2.645	570	400	500	2.100	3.000	—	—	9.215
100,00 e oltre	1.520	835	400	1.750	1.000	7.500	—	33.000	46.005
<b>PER FORMA DI CONDUZIONE</b>									
CONDUZIONE DIRETTA DEL COLTIVATORE	75.581	3.630	4.350	1.700	9.307	—	—	20.000	114.568
-Con solo manodopera familiare	64.290	2.755	3.150	500	5.200	—	—	—	75.895
-Con manodopera familiare prevalente	8.269	590	1.050	1.200	4.107	—	—	20.000	35.216
-Con manodopera extrafamiliare prevalente	3.022	285	150	—	—	—	—	—	3.457
CONDUZIONE CON SALARIATI E/O COMPARTICIPANTI <i>(in economia)</i>	3.752	1.040	1.150	1.750	2.500	10.500	—	33.000	53.692
CONDUZIONE A COLONIA PARZIARIA APPODERATA <i>(mezzadria)</i>	21.534	725	450	—	—	—	—	—	22.709
ALTRA FORMA DI CONDUZIONE	376	—	—	—	—	—	—	—	376
<b>PER ZONA ALTIMETRICA</b>									
Montagna	14.414	1.285	1.000	—	—	—	—	—	16.699
Collina	70.455	3.810	4.200	2.750	9.607	10.500	—	53.000	154.322
Pianura	16.374	300	750	700	2.200	—	—	—	20.324
<b>TOTALE</b>	<b>101.243</b>	<b>5.395</b>	<b>5.950</b>	<b>3.450</b>	<b>11.807</b>	<b>10.500</b>	<b>—</b>	<b>53.000</b>	<b>191.345</b>

**TAV. 17 — Aziende con polli da carne per numero di capi, classe di superficie totale, forma di conduzione e zona altimetrica**

CLASSI DI SUPERFICIE TOTALE Ettari  FORME DI CONDUZIONE  ZONE ALTIMETRICHE	NUMERO DI CAPI								
	1 — 49	50 — 99	100 — 499	500 — 999	1.000 — 4.999	5.000 — 9.999	10.000 — 24.999	25.000 ed oltre	TOTALE
<b>AZIENDE</b>									
<b>PER CLASSE DI SUPERFICIE TOTALE</b>									
Senza terreno agrario	14	1	—	—	—	—	—	—	15
fino a 0,49	717	9	—	—	—	—	—	—	726
0,50 - 0,99	785	16	3	—	—	—	—	—	804
1,00 - 1,99	1.160	36	3	1	2	—	—	—	1.202
2,00 - 2,99	854	39	5	—	1	—	—	—	899
3,00 - 4,99	1.203	56	15	—	1	—	—	—	1.275
5,00 - 9,99	1.440	86	23	2	2	—	—	—	1.553
10,00 - 19,99	660	68	15	3	—	1	—	—	747
20,00 - 29,99	198	21	8	—	—	—	—	—	227
30,00 - 49,99	161	24	5	1	1	1	—	—	193
50,00 - 99,99	123	11	8	—	2	—	—	1	145
100,00 e oltre	73	13	9	1	2	1	1	2	102
<b>PER FORMA DI CONDUZIONE</b>									
CONDUZIONE DIRETTA DEL COLTIVATORE	5.674	302	68	6	7	2	—	—	6.059
-Con solo manodopera familiare	4.859	242	56	2	4	2	—	—	5.165
-Con manodopera familiare prevalente	621	39	6	3	2	—	—	—	671
-Con manodopera extrafamiliare prevalente	194	21	6	1	1	—	—	—	223
CONDUZIONE CON SALARIATI E/O COMPARTICIPANTI (in economia)	246	24	14	1	4	1	1	3	294
CONDUZIONE A COLONIA PARZIARIA APPODERATA (mezzadria)	1.440	54	12	1	—	—	—	—	1.507
ALTRA FORMA DI CONDUZIONE	28	—	—	—	—	—	—	—	28
<b>PER ZONA ALTIMETRICA</b>									
Montagna	867	40	3	—	—	—	—	—	910
Collina	5.025	248	71	6	10	3	1	3	5.367
Pianura	1.496	92	20	2	1	—	—	—	1.611
<b>TOTALE</b>	<b>7.388</b>	<b>380</b>	<b>94</b>	<b>8</b>	<b>11</b>	<b>3</b>	<b>1</b>	<b>3</b>	<b>7.888</b>
<b>CAPI</b>									
<b>PER CLASSE DI SUPERFICIE TOTALE</b>									
Senza terreno agrario	120	80	—	—	—	—	—	—	200
fino a 0,49	8.515	510	—	—	—	—	—	—	9.025
0,50 - 0,99	9.984	979	360	—	—	—	—	—	11.323
1,00 - 1,99	16.248	1.934	300	500	2.500	—	—	—	21.482
2,00 - 2,99	11.506	2.297	800	—	1.000	—	—	—	15.603
3,00 - 4,99	18.197	3.028	2.050	—	1.200	—	—	—	24.475
5,00 - 9,99	23.204	4.690	3.800	1.700	4.000	—	—	—	37.394
10,00 - 19,99	11.366	3.681	2.030	2.100	—	7.000	—	—	26.177
20,00 - 29,99	3.121	1.090	1.220	—	—	—	—	—	5.431
30,00 - 49,99	2.632	1.385	500	500	1.000	6.000	—	—	12.017
50,00 - 99,99	2.143	602	1.050	—	3.500	—	—	25.000	32.295
100,00 e oltre	1.505	678	1.595	850	3.000	9.000	10.000	350.000	376.628
<b>PER FORMA DI CONDUZIONE</b>									
CONDUZIONE DIRETTA DEL COLTIVATORE	82.104	16.720	9.785	3.900	11.200	16.000	—	—	139.709
-Con solo manodopera familiare	70.319	13.455	7.700	1.300	4.200	16.000	—	—	112.974
-Con manodopera familiare prevalente	8.770	2.132	1.040	1.800	4.000	—	—	—	17.742
-Con manodopera extrafamiliare prevalente	3.015	1.133	1.045	800	3.000	—	—	—	8.993
CONDUZIONE CON SALARIATI E/O COMPARTICIPANTI (in economia)	4.104	1.298	2.270	850	5.000	6.000	10.000	375.000	404.522
CONDUZIONE A COLONIA PARZIARIA APPODERATA (mezzadria)	21.974	2.936	1.650	900	—	—	—	—	27.460
ALTRA FORMA DI CONDUZIONE	359	—	—	—	—	—	—	—	359
<b>PER ZONA ALTIMETRICA</b>									
Montagna	12.562	2.257	500	—	—	—	—	—	15.319
Collina	73.182	13.530	10.645	4.450	15.200	22.000	10.000	375.000	524.007
Pianura	22.797	5.167	2.560	1.200	1.000	—	—	—	32.724
<b>TOTALE</b>	<b>108.541</b>	<b>20.954</b>	<b>13.705</b>	<b>5.650</b>	<b>16.200</b>	<b>22.000</b>	<b>10.000</b>	<b>375.000</b>	<b>572.050</b>



**TAV. 18 — Aziende che utilizzano mezzi meccanici per titolo di possesso dei mezzi meccanici, classe di superficie totale, classe di superficie agricola utilizzata (SAU), forma di conduzione, numero di giornate di lavoro e zona altimetrica**

CLASSI DI SUPERFICIE TOTALE Ettari CLASSI DI SUPERFICIE AGRICOLA UTILIZZATA Ettari FORME DI CONDUZIONE NUMERO DI GIORNATE DI LAVORO ZONE ALTIMETRICHE	AZIENDE CHE UTILIZZANO MEZZI MECCANICI							
	TOTALE	Solo in proprietà	Solo in comproprietà	Solo forniti da terzi			Sia in proprietà che in comproprietà	Sia in proprietà che forniti da terzi
				TOTALE	di cui solo da cooperative agricole od organismi associativi simili	di cui solo da imprese di esercizio e noleggio per conto terzi		
<b>PER CLASSE DI SUPERFICIE TOTALE</b>								
Senza terreno agrario	9	8	—	1	—	1	—	—
fino a 0,49	2.157	942	165	641	3	636	85	303
0,50 - 0,99	2.148	852	144	599	5	591	95	431
1,00 - 1,99	2.946	1.208	177	699	12	682	130	698
2,00 - 2,99	1.925	809	108	359	4	352	104	513
3,00 - 4,99	2.600	1.148	164	422	8	413	185	694
5,00 - 9,99	3.115	1.360	176	397	4	392	229	964
10,00 - 19,99	1.756	820	103	162	3	159	127	549
20,00 - 29,99	660	319	24	45	1	44	62	214
30,00 - 49,99	609	315	16	43	1	42	64	176
50,00 - 99,99	498	257	9	19	—	19	36	184
100,00 e oltre	509	278	5	15	1	14	26	191
<b>PER CLASSE DI SUPERFICIE AGRICOLA UTILIZZATA</b>								
Senza superficie agricola utilizzata	57	42	2	11	—	11	2	—
fino a 0,49	2.932	1.297	236	851	5	842	117	405
0,50 - 0,99	2.609	1.056	182	678	5	670	117	538
1,00 - 1,99	3.156	1.297	193	696	14	678	156	784
2,00 - 2,99	2.056	886	130	368	7	359	132	518
3,00 - 4,99	2.576	1.195	150	360	4	355	163	712
5,00 - 9,99	2.757	1.185	142	293	3	289	224	927
10,00 - 19,99	1.344	637	35	102	3	99	112	474
20,00 - 29,99	482	236	14	21	—	21	47	169
30,00 - 49,99	379	195	3	14	—	14	42	131
50,00 - 99,99	361	170	4	7	1	6	21	162
100,00 e oltre	223	120	—	1	—	1	10	97
<b>PER FORMA DI CONDUZIONE</b>								
CONDUZIONE DIRETTA DEL COLTIVATORE	14.804	6.703	834	2.639	28	2.598	787	3.779
-Con solo manodopera familiare	11.922	5.513	693	2.120	18	2.089	605	2.939
-Con manodopera familiare prevalente	1.781	727	81	305	8	297	119	543
-Con manodopera extrafamiliare prevalente	1.101	463	60	214	2	212	63	297
CONDUZIONE CON SALARIATI E/O COMPARTICIPANTI <i>(in economia)</i>	1.830	812	65	411	2	409	69	472
CONDUZIONE A COLONIA PARZIARIA APPODERATA <i>(mezzadria)</i>	2.175	767	184	306	11	293	279	644
ALTRA FORMA DI CONDUZIONE	123	34	8	46	1	45	8	22
<b>PER NUMERO DI GIORNATE DI LAVORO</b>								
Fino a 49	2.666	815	297	1.015	10	1.003	89	404
50 - 99	3.199	1.219	281	848	2	843	176	642
100 - 199	3.671	1.605	202	720	9	707	210	906
200 - 299	2.326	1.120	102	334	6	325	127	630
300 - 499	3.475	1.726	123	335	11	321	251	1.050
500 - 999	2.777	1.397	77	137	4	133	238	962
1000 - 2499	711	369	9	13	—	13	46	282
2500 e oltre	107	65	—	—	—	—	6	41
<b>PER ZONA ALTIMETRICA</b>								
Montagna	2.126	899	303	272	4	268	199	417
Collina	13.916	6.516	642	2.490	25	2.461	820	3.486
Pianura	2.890	901	146	640	13	616	124	1.014
<b>TOTALE</b>	<b>18.932</b>	<b>8.316</b>	<b>1.091</b>	<b>3.402</b>	<b>42</b>	<b>3.345</b>	<b>1.143</b>	<b>4.917</b>

**TAV. 19 — Aziende che utilizzano i principali mezzi meccanici di uso agricolo per titolo di possesso dei mezzi meccanici e zona altimetrica**

MEZZI MECCANICI	AZIENDE CHE UTILIZZANO MEZZI MECCANICI							
	TOTALE	Solo in proprietà	Solo in comproprietà	Solo forniti da terzi			Sia in proprietà che in comproprietà	Sia in proprietà che forniti da terzi
				TOTALE	di cui solo da cooperative agricole od organismi associativi simili	di cui solo da imprese di esercizio e noleggio per conto terzi		
<b>A - TOTALE</b>								
TRATTRICI	14.703	7.904	1.468	4.685	52	4.633	215	375
Di potenza inferiore a 25 kw (34 cv)	3.565	2.449	293	753	14	739	38	31
Da 25 kw (34 cv) a meno di 40 kw (54 cv)	6.316	3.881	746	1.560	12	1.548	76	38
Da 40 kw (54 cv) a meno di 60 kw (82 cv)	5.273	3.015	506	1.629	20	1.609	80	37
Da 60 kw (82 cv) a meno di 80 kw (109 cv)	1.625	692	94	809	11	798	17	13
Di 80 kw (109 cv) e oltre	618	220	21	365	2	363	6	6
MOTOCOLTIVATORI, MOTOZAPPE, MOTOFRESATRICI E MOTOFALCIATRICI	11.109	8.739	967	1.105	18	1.087	144	148
APPARECCHI MECCANICI PER LA IRRORAZIONE E PER LA LOTTA CONTRO I PARASSITI E LE ERBE INFESTANTI	6.675	5.259	643	704	19	685	49	21
MACCHINE PER LA CONCIMAZIONE	1.483	1.071	82	298	6	292	28	4
RACCOGLITRICI - TRINCIATRICI	785	471	50	247	2	245	14	3
TREBBIATRICI	948	62	50	824	12	812	3	8
MIETITREBBIATRICI	4.483	142	166	4.137	169	3.966	3	30
MACCHINE PER LA RACCOLTA COMPLETAMENTE MECCANIZZATA DELLA PATATA	1	1	—	—	—	—	—	—
MACCHINE PER LA RACCOLTA COMPLETAMENTE MECCANIZZATA DELLA BARBABIETOLA DA ZUCCHERO	2	2	—	—	—	—	—	—
MACCHINE PER LA RACCOLTA DELLA FRUTTA	11	10	1	—	—	—	—	—
AUTOMEZZI PER TRASPORTO MERCI	873	738	20	106	—	106	6	3
ALTRI	5.352	3.925	375	662	7	655	103	275
<b>TOTALE DELLE AZIENDE CHE UTILIZZANO MEZZI MECCANICI</b>	<b>18.932</b>	<b>8.316</b>	<b>1.091</b>	<b>3.402</b>	<b>42</b>	<b>3.345</b>	<b>1.143</b>	<b>4.917</b>
<b>B - MONTAGNA</b>								
TRATTRICI	1.575	912	321	289	4	285	25	20
Di potenza inferiore a 25 kw (34 cv)	405	275	56	68	—	68	1	5
Da 25 kw (34 cv) a meno di 40 kw (54 cv)	848	449	220	164	1	163	10	4
Da 40 kw (54 cv) a meno di 60 kw (82 cv)	471	335	58	66	2	64	9	3
Da 60 kw (82 cv) a meno di 80 kw (109 cv)	81	69	6	5	1	4	1	—
Di 80 kw (109 cv) e oltre	28	23	1	4	—	4	—	—
MOTOCOLTIVATORI, MOTOZAPPE, MOTOFRESATRICI E MOTOFALCIATRICI	1.538	1.040	303	152	7	145	12	31
APPARECCHI MECCANICI PER LA IRRORAZIONE E PER LA LOTTA CONTRO I PARASSITI E LE ERBE INFESTANTI	575	395	81	95	2	93	3	1
MACCHINE PER LA CONCIMAZIONE	119	109	6	3	—	3	1	—
RACCOGLITRICI - TRINCIATRICI	162	131	12	15	—	15	1	3
TREBBIATRICI	177	8	24	144	2	142	1	—
MIETITREBBIATRICI	358	12	85	258	23	235	1	2
MACCHINE PER LA RACCOLTA COMPLETAMENTE MECCANIZZATA DELLA PATATA	—	—	—	—	—	—	—	—
MACCHINE PER LA RACCOLTA COMPLETAMENTE MECCANIZZATA DELLA BARBABIETOLA DA ZUCCHERO	—	—	—	—	—	—	—	—
MACCHINE PER LA RACCOLTA DELLA FRUTTA	2	2	—	—	—	—	—	—
AUTOMEZZI PER TRASPORTO MERCI	75	69	3	1	—	1	2	—
ALTRI	1.103	661	191	166	2	164	27	48
<b>TOTALE DELLE AZIENDE CHE UTILIZZANO MEZZI MECCANICI</b>	<b>2.126</b>	<b>899</b>	<b>303</b>	<b>272</b>	<b>4</b>	<b>268</b>	<b>199</b>	<b>417</b>

*segue TAV. 19* — **Aziende che utilizzano i principali mezzi meccanici di uso agricolo per titolo di possesso dei mezzi meccanici e zona altimetrica**

MEZZI MECCANICI	AZIENDE CHE UTILIZZANO MEZZI MECCANICI							
	TOTALE	Solo in proprietà	Solo in comproprietà	Solo forniti da terzi			Sia in proprietà che in comproprietà	Sia in proprietà che forniti da terzi
				TOTALE	di cui solo da cooperative agricole od organismi associativi simili	di cui solo da imprese di esercizio e noleggio per conto terzi		
<b>C - COLLINA</b>								
TRATTRICI	10.770	6.012	964	3.381	40	3.341	156	226
Di potenza inferiore a 25 kw (34 cv)	2.532	1.718	165	591	13	578	33	24
Da 25 kw (34 cv) a meno di 40 kw (54 cv)	4.698	2.989	454	1.152	7	1.145	57	32
Da 40 kw (54 cv) a meno di 60 kw (82 cv)	4.038	2.337	393	1.208	17	1.191	61	34
Da 60 kw (82 cv) a meno di 80 kw (109 cv)	1.062	514	61	462	4	458	12	13
Di 80 kw (109 cv) e oltre	401	155	15	222	2	220	5	4
MOTOCOLTIVATORI, MOTOZAPPE, MOTOFRESATRICI E MOTOFALCIATRICI	7.966	6.457	511	775	9	766	115	103
APPARECCHI MECCANICI PER LA IRRORAZIONE E PER LA LOTTA CONTRO I PARASSITI E LE ERBE INFESTANTI	4.876	3.869	433	513	8	505	43	19
MACCHINE PER LA CONCIMAZIONE	1.192	825	72	266	3	263	25	4
RACCOGLITRICI - TRINCIATRICI	537	318	30	177	2	175	12	—
TREBBIATRICI	607	49	20	528	1	527	1	8
MIETITREBBIATRICI	3.044	112	64	2.835	42	2.791	1	27
MACCHINE PER LA RACCOLTA COMPLETAMENTE MECCANIZZATA DELLA PATATA	1	1	—	—	—	—	—	—
MACCHINE PER LA RACCOLTA COMPLETAMENTE MECCANIZZATA DELLA BARBABIETOLA DA ZUCCHERO	1	1	—	—	—	—	—	—
MACCHINE PER LA RACCOLTA DELLA FRUTTA	9	8	1	—	—	—	—	—
AUTOMEZZI PER TRASPORTO MERCI	695	596	13	79	—	79	4	3
ALTRI	4.127	3.168	180	475	5	470	76	226
<b>TOTALE DELLE AZIENDE CHE UTILIZZANO MEZZI MECCANICI</b>	<b>13.916</b>	<b>6.516</b>	<b>642</b>	<b>2.490</b>	<b>25</b>	<b>2.461</b>	<b>820</b>	<b>3.486</b>
<b>D - PIANURA</b>								
TRATTRICI	2.358	980	183	1.015	8	1.007	34	129
Di potenza inferiore a 25 kw (34 cv)	628	456	72	94	1	93	4	2
Da 25 kw (34 cv) a meno di 40 kw (54 cv)	770	443	72	244	4	240	9	2
Da 40 kw (54 cv) a meno di 60 kw (82 cv)	764	343	55	355	1	354	10	—
Da 60 kw (82 cv) a meno di 80 kw (109 cv)	482	109	27	342	6	336	4	—
Di 80 kw (109 cv) e oltre	189	42	5	139	—	139	1	2
MOTOCOLTIVATORI, MOTOZAPPE, MOTOFRESATRICI E MOTOFALCIATRICI	1.605	1.242	153	178	2	176	17	14
APPARECCHI MECCANICI PER LA IRRORAZIONE E PER LA LOTTA CONTRO I PARASSITI E LE ERBE INFESTANTI	1.224	995	129	96	9	87	3	1
MACCHINE PER LA CONCIMAZIONE	172	137	4	29	3	26	2	—
RACCOGLITRICI - TRINCIATRICI	86	22	8	55	—	55	1	—
TREBBIATRICI	164	5	6	152	9	143	1	—
MIETITREBBIATRICI	1.081	18	17	1.044	104	940	1	1
MACCHINE PER LA RACCOLTA COMPLETAMENTE MECCANIZZATA DELLA PATATA	—	—	—	—	—	—	—	—
MACCHINE PER LA RACCOLTA COMPLETAMENTE MECCANIZZATA DELLA BARBABIETOLA DA ZUCCHERO	1	1	—	—	—	—	—	—
MACCHINE PER LA RACCOLTA DELLA FRUTTA	—	—	—	—	—	—	—	—
AUTOMEZZI PER TRASPORTO MERCI	103	73	4	26	—	26	—	—
ALTRI	122	96	4	21	—	21	—	1
<b>TOTALE DELLE AZIENDE CHE UTILIZZANO MEZZI MECCANICI</b>	<b>2.890</b>	<b>901</b>	<b>146</b>	<b>640</b>	<b>13</b>	<b>616</b>	<b>124</b>	<b>1.014</b>

**TAV. 20 — Aziende che utilizzano i principali mezzi meccanici di uso agricolo per  
classe di superficie agricola utilizzata (SAU) e zona altimetrica**

**A - TOTALE**

MEZZI MECCANICI	CLASSI DI SUPERFICIE AGRICOLA UTILIZZATA (SAU) (ettari)									TOTALE
	Senza superficie agricola utilizzata	fino a 0,99	1,00 — 1,99	2,00 — 4,99	5,00 — 9,99	10,00 — 19,99	20,00 — 49,99	50,00 — 99,99	100,00 ed oltre	
<b>AZIENDE</b>										
TRATTRICI	31	3.256	2.365	3.891	2.478	1.267	838	355	222	14.703
Di potenza inferiore a 25 kw (34 cv)	11	1.107	695	922	420	184	104	61	61	3.565
Da 25 kw (34 cv) a meno di 40 kw (54 cv)	8	1.066	930	1.760	1.171	625	399	206	151	6.316
Da 40 kw (54 cv) a meno di 60 kw (82 cv)	7	753	589	1.183	1.015	680	571	284	191	5.273
Da 60 kw (82 cv) a meno di 80 kw (109 cv)	6	296	200	338	240	177	163	102	103	1.625
Di 80 kw (109 cv) e oltre	1	110	93	122	86	51	45	43	67	.618
MOTOCOLTIVATORI, MOTOZAPPE, MOTOFRESATRICI E MOTOFALCIATRICI	17	3.107	1.771	2.702	1.727	865	554	216	150	11.109
APPARECCHI MECCANICI PER LA IRRORAZIONE E PER LA LOTTA CONTRO I PARASSITI E LE ERBE INFESTANTI	7	1.134	970	1.832	1.250	654	453	216	159	6.675
MACCHINE PER LA CONCIMAZIONE	—	82	83	188	256	258	304	165	147	1.483
RACCOGLITRICI - TRINCIATRICI	—	64	54	115	144	113	142	79	74	785
TREBBIATRICI	—	163	143	217	216	100	62	32	15	948
MIETITREBBIATRICI	—	690	711	1.114	868	476	329	169	126	4.483
MACCHINE PER LA RACCOLTA COMPLETAMENTE MECCANIZZATA DELLA PATATA	—	—	—	—	—	—	1	—	—	1
MACCHINE PER LA RACCOLTA COMPLETAMENTE MECCANIZZATA DELLA BARBABIETOLA DA ZUCCHERO	—	—	—	—	—	—	1	—	1	2
MACCHINE PER LA RACCOLTA DELLA FRUTTA	—	—	1	1	3	2	2	2	—	11
AUTOMEZZI PER TRASPORTO MERCI	3	95	84	177	131	103	112	84	84	873
ALTRI	28	1.449	796	1.293	778	429	325	159	95	5.352
<b>TOTALE DELLE AZIENDE CHE UTILIZZANO MEZZI MECCANICI</b>	<b>57</b>	<b>5.541</b>	<b>3.156</b>	<b>4.632</b>	<b>2.757</b>	<b>1.344</b>	<b>861</b>	<b>361</b>	<b>223</b>	<b>18.932</b>

**MEZZI MECCANICI IN PROPRIETA'**

TRATTRICI	32	959	1.172	2.692	2.295	1.711	1.610	1.072	1.250	12.793
Di potenza inferiore a 25 kw (34 cv)	11	573	503	759	354	188	108	71	88	2.655
Da 25 kw (34 cv) a meno di 40 kw (54 cv)	7	280	464	1.187	946	616	465	278	299	4.542
Da 40 kw (54 cv) a meno di 60 kw (82 cv)	7	85	177	621	815	725	783	531	568	4.312
Da 60 kw (82 cv) a meno di 80 kw (109 cv)	6	15	20	99	151	151	208	144	175	969
Di 80 kw (109 cv) e oltre	1	6	8	26	29	31	46	48	120	315
MOTOCOLTIVATORI, MOTOZAPPE, MOTOFRESATRICI E MOTOFALCIATRICI	16	2.545	1.702	2.743	1.881	1.040	709	306	277	11.219
APPARECCHI MECCANICI PER LA IRRORAZIONE E PER LA LOTTA CONTRO I PARASSITI E LE ERBE INFESTANTI	4	759	719	1.460	1.079	672	553	352	357	5.955
MACCHINE PER LA CONCIMAZIONE	—	12	25	94	173	235	310	196	237	1.282
RACCOGLITRICI - TRINCIATRICI	—	5	5	29	85	101	137	84	92	538
TREBBIATRICI	—	2	2	11	20	23	9	8	5	80
MIETITREBBIATRICI	—	7	5	18	38	26	34	26	54	208
MACCHINE PER LA RACCOLTA COMPLETAMENTE MECCANIZZATA DELLA PATATA	—	—	—	—	—	—	1	—	—	1
MACCHINE PER LA RACCOLTA COMPLETAMENTE MECCANIZZATA DELLA BARBABIETOLA DA ZUCCHERO	—	—	—	—	—	—	1	—	1	2
MACCHINE PER LA RACCOLTA DELLA FRUTTA	—	—	1	1	2	2	3	2	—	11
AUTOMEZZI PER TRASPORTO MERCI	3	79	69	148	125	105	132	110	127	898

*segue TAV. 20* — **Aziende che utilizzano i principali mezzi meccanici di uso agricolo per classe di superficie agricola utilizzata (SAU) e zona altimetrica**

**B - MONTAGNA**

MEZZI MECCANICI	CLASSI DI SUPERFICIE AGRICOLA UTILIZZATA (SAU) (ettari)									TOTALE
	Senza superficie agricola utilizzata	fino a 0,99	1,00 — 1,99	2,00 — 4,99	5,00 — 9,99	10,00 — 19,99	20,00 — 49,99	50,00 — 99,99	100,00 ed oltre	

**AZIENDE**

TRATTRICI	8	239	200	367	249	213	190	69	40	1.575
Di potenza inferiore a 25 kw (34 cv)	1	110	66	92	59	42	20	7	8	405
Da 25 kw (34 cv) a meno di 40 kw (54 cv)	2	107	101	220	131	120	95	47	25	848
Da 40 kw (54 cv) a meno di 60 kw (82 cv)	1	24	34	65	74	87	107	49	30	471
Da 60 kw (82 cv) a meno di 80 kw (109 cv)	4	3	4	7	7	16	17	13	10	81
Di 80 kw (109 cv) e oltre	1	1	—	4	1	5	3	3	10	28
MOTOCOLTIVATORI, MOTOZAPPE, MOTOFRESATRICI E MOTOFALCIATRICI	2	260	197	356	260	203	167	60	33	1.538
APPARECCHI MECCANICI PER LA IRRORAZIONE E PER LA LOTTA CONTRO I PARASSITI E LE ERBE INFESTANTI	—	103	90	167	95	55	34	18	13	575
MACCHINE PER LA CONCIMAZIONE	—	—	3	2	7	21	41	25	20	119
RACCOGLITRICI - TRINCIATRICI	—	5	2	9	20	29	57	26	14	162
TREBBIATRICI	—	9	24	38	40	30	28	6	2	177
MIETITREBBIATRICI	—	9	23	59	60	74	82	34	17	358
MACCHINE PER LA RACCOLTA COMPLETAMENTE MECCANIZZATA DELLA PATATA	—	—	—	—	—	—	—	—	—	—
MACCHINE PER LA RACCOLTA COMPLETAMENTE MECCANIZZATA DELLA BARBABIETOLA DA ZUCCHERO	—	—	—	—	—	—	—	—	—	—
MACCHINE PER LA RACCOLTA DELLA FRUTTA	—	—	—	—	—	—	1	1	—	2
AUTOMEZZI PER TRASPORTO MERCI	2	1	—	5	8	12	26	12	9	75
ALTRI	8	266	165	252	146	108	96	41	21	1.103
<b>TOTALE DELLE AZIENDE CHE UTILIZZANO MEZZI MECCANICI</b>	<b>12</b>	<b>437</b>	<b>294</b>	<b>499</b>	<b>326</b>	<b>244</b>	<b>202</b>	<b>72</b>	<b>40</b>	<b>2.126</b>

**MEZZI MECCANICI IN PROPRIETA'**

TRATTRICI	14	72	97	215	189	263	287	157	157	1.451
Di potenza inferiore a 25 kw (34 cv)	1	50	41	66	53	44	21	10	9	295
Da 25 kw (34 cv) a meno di 40 kw (54 cv)	3	17	41	103	79	108	101	51	50	553
Da 40 kw (54 cv) a meno di 60 kw (82 cv)	4	4	13	37	52	91	135	72	56	464
Da 60 kw (82 cv) a meno di 80 kw (109 cv)	5	1	2	5	5	16	26	21	18	99
Di 80 kw (109 cv) e oltre	1	—	—	4	—	4	4	3	24	40
MOTOCOLTIVATORI, MOTOZAPPE, MOTOFRESATRICI E MOTOFALCIATRICI	3	169	134	271	230	232	196	71	59	1.365
APPARECCHI MECCANICI PER LA IRRORAZIONE E PER LA LOTTA CONTRO I PARASSITI E LE ERBE INFESTANTI	—	50	58	104	72	58	41	24	26	433
MACCHINE PER LA CONCIMAZIONE	—	—	—	2	5	20	40	31	27	125
RACCOGLITRICI - TRINCIATRICI	—	1	—	2	13	28	58	29	19	150
TREBBIATRICI	—	—	—	—	3	2	2	1	1	9
MIETITREBBIATRICI	—	—	—	1	2	4	4	1	4	16
MACCHINE PER LA RACCOLTA COMPLETAMENTE MECCANIZZATA DELLA PATATA	—	—	—	—	—	—	—	—	—	—
MACCHINE PER LA RACCOLTA COMPLETAMENTE MECCANIZZATA DELLA BARBABIETOLA DA ZUCCHERO	—	—	—	—	—	—	—	—	—	—
MACCHINE PER LA RACCOLTA DELLA FRUTTA	—	—	—	—	—	—	2	1	—	3
AUTOMEZZI PER TRASPORTO MERCI	3	1	—	5	7	12	32	16	16	92

segue TAV. 20 — Aziende che utilizzano i principali mezzi meccanici di uso agricolo per  
 classe di superficie agricola utilizzata (SAU) e zona altimetrica

## C - COLLINA

MEZZI MECCANICI	CLASSI DI SUPERFICIE AGRICOLA UTILIZZATA (SAU) (ettari)									TOTALE
	Senza superficie agricola utilizzata	fino a 0,99	1,00 — 1,99	2,00 — 4,99	5,00 — 9,99	10,00 — 19,99	20,00 — 49,99	50,00 — 99,99	100,00 ed oltre	
<b>AZIENDE</b>										
TRATTRICI	20	2.115	1.699	2.972	1.960	954	606	270	174	10.770
Di potenza inferiore a 25 kw (34 cv)	9	725	489	701	304	123	77	53	51	2.532
Da 25 kw (34 cv) a meno di 40 kw (54 cv)	5	740	691	1.315	929	465	280	152	121	4.698
Da 40 kw (54 cv) a meno di 60 kw (82 cv)	6	491	431	944	815	539	434	223	155	4.038
Da 60 kw (82 cv) a meno di 80 kw (109 cv)	1	138	113	216	176	126	125	80	87	1.062
Di 80 kw (109 cv) e oltre	—	60	52	79	48	37	36	36	53	401
MOTOCOLTIVATORI, MOTOZAPPE, MOTOFRESATRICI E MOTOFALCIATRICI	10	2.136	1.262	2.005	1.312	615	365	148	113	7.966
APPARECCHI MECCANICI PER LA IRRORAZIONE E PER LA LOTTA CONTRO I PARASSITI E LE ERBE INFESTANTI	7	667	636	1.344	969	532	394	187	140	4.876
MACCHINE PER LA CONCIMAZIONE	—	75	70	146	199	205	243	132	122	1.192
RACCOGLITRICI - TRINCIATRICI	—	40	32	84	112	80	80	51	58	537
TREBBIATRICI	—	83	70	162	155	67	31	26	13	607
MIETITREBBIATRICI	—	454	455	737	621	331	220	123	103	3.044
MACCHINE PER LA RACCOLTA COMPLETAMENTE MECCANIZZATA DELLA PATATA	—	—	—	—	—	—	1	—	—	1
MACCHINE PER LA RACCOLTA COMPLETAMENTE MECCANIZZATA DELLA BARBABIETOLA DA ZUCCHERO	—	—	—	—	—	—	—	—	1	1
MACCHINE PER LA RACCOLTA DELLA FRUTTA	—	—	1	1	3	2	1	1	—	9
AUTOMEZZI PER TRASPORTO MERCI	1	62	72	148	111	81	78	70	72	695
ALTRI	19	1.150	611	1.007	615	317	224	113	71	4.127
<b>TOTALE DELLE AZIENDE CHE UTILIZZANO MEZZI MECCANICI</b>	<b>38</b>	<b>3.831</b>	<b>2.301</b>	<b>3.527</b>	<b>2.155</b>	<b>999</b>	<b>617</b>	<b>273</b>	<b>175</b>	<b>13.916</b>

## MEZZI MECCANICI IN PROPRIETA'

TRATTRICI	16	631	848	2.048	1.787	1.286	1.218	848	1.037	9.719
Di potenza inferiore a 25 kw (34 cv)	9	354	354	575	249	127	80	60	75	1.883
Da 25 kw (34 cv) a meno di 40 kw (54 cv)	3	201	356	911	764	462	335	217	236	3.485
Da 40 kw (54 cv) a meno di 60 kw (82 cv)	3	65	123	474	647	573	610	425	487	3.407
Da 60 kw (82 cv) a meno di 80 kw (109 cv)	1	7	15	71	113	103	155	108	148	721
Di 80 kw (109 cv) e oltre	—	4	—	17	14	21	38	38	91	223
MOTOCOLTIVATORI, MOTOZAPPE, MOTOFRESATRICI E MOTOFALCIATRICI	10	1.827	1.289	2.143	1.461	738	478	220	210	8.376
APPARECCHI MECCANICI PER LA IRRORAZIONE E PER LA LOTTA CONTRO I PARASSITI E LE ERBE INFESTANTI	4	431	467	1.085	837	545	476	309	316	4.470
MACCHINE PER LA CONCIMAZIONE	—	8	18	68	124	181	244	155	202	1.000
RACCOGLITRICI - TRINCIATRICI	—	1	3	25	66	70	75	53	71	364
TREBBIATRICI	—	—	2	10	14	20	7	7	4	64
MIETITREBBIATRICI	—	3	5	15	26	18	29	24	45	165
MACCHINE PER LA RACCOLTA COMPLETAMENTE MECCANIZZATA DELLA PATATA	—	—	—	—	—	—	1	—	—	1
MACCHINE PER LA RACCOLTA COMPLETAMENTE MECCANIZZATA DELLA BARBABIETOLA DA ZUCCHERO	—	—	—	—	—	—	—	—	1	1
MACCHINE PER LA RACCOLTA DELLA FRUTTA	—	—	1	1	2	2	1	1	—	8
AUTOMEZZI PER TRASPORTO MERCI	—	58	62	122	102	84	93	91	108	720

segue TAV. 20 — Aziende che utilizzano i principali mezzi meccanici di uso agricolo per  
 classe di superficie agricola utilizzata (SAU) e zona altimetrica

## D - PIANURA

MEZZI MECCANICI	CLASSI DI SUPERFICIE AGRICOLA UTILIZZATA (SAU) (ettari)									
	Senza superficie agricola utilizzata	fino a 0,99	1,00 — 1,99	2,00 — 4,99	5,00 — 9,99	10,00 — 19,99	20,00 — 49,99	50,00 — 99,99	100,00 ed oltre	TOTALE
<b>AZIENDE</b>										
TRATTRICI	3	902	466	552	269	100	42	16	8	2.358
Di potenza inferiore a 25 kw (34 cv)	1	272	140	129	57	19	7	1	2	628
Da 25 kw (34 cv) a meno di 40 kw (54 cv)	1	219	138	225	111	40	24	7	5	770
Da 40 kw (54 cv) a meno di 60 kw (82 cv)	—	238	124	174	126	54	30	12	6	764
Da 60 kw (82 cv) a meno di 80 kw (109 cv)	1	155	83	115	57	35	21	9	6	482
Di 80 kw (109 cv) e oltre	—	49	41	39	37	9	6	4	4	189
MOTOCOLTIVATORI, MOTOZAPPE, MOTOFRESATRICI E MOTOFALCIATRICI	5	711	312	341	155	47	22	8	4	1.605
APPARECCHI MECCANICI PER LA IRRORAZIONE E PER LA LOTTA CONTRO I PARASSITI E LE ERBE INFESTANTI	—	364	244	321	186	67	25	11	6	1.224
MACCHINE PER LA CONCIMAZIONE	—	7	10	40	50	32	20	8	5	172
RACCOGLITRICI - TRINCIATRICI	—	19	20	22	12	4	5	2	2	86
TREBBIATRICI	—	71	49	17	21	3	3	—	—	164
MIETITREBBIATRICI	—	227	233	318	187	71	27	12	6	1.081
MACCHINE PER LA RACCOLTA COMPLETAMENTE MECCANIZZATA DELLA PATATA	—	—	—	—	—	—	—	—	—	—
MACCHINE PER LA RACCOLTA COMPLETAMENTE MECCANIZZATA DELLA BARBABIETOLA DA ZUCCHERO	—	—	—	—	—	—	1	—	—	1
MACCHINE PER LA RACCOLTA DELLA FRUTTA	—	—	—	—	—	—	—	—	—	—
AUTOMEZZI PER TRASPORTO MERCI	—	32	12	24	12	10	8	2	3	103
ALTRI	1	33	20	34	17	4	5	5	3	122
<b>TOTALE DELLE AZIENDE CHE UTILIZZANO MEZZI MECCANICI</b>	<b>7</b>	<b>1.273</b>	<b>561</b>	<b>606</b>	<b>276</b>	<b>101</b>	<b>42</b>	<b>16</b>	<b>8</b>	<b>2.890</b>

## MEZZI MECCANICI IN PROPRIETA'

TRATTRICI	2	256	227	429	319	162	105	67	56	1.623
Di potenza inferiore a 25 kw (34 cv)	1	169	108	118	52	17	7	1	4	477
Da 25 kw (34 cv) a meno di 40 kw (54 cv)	1	62	67	173	103	46	29	10	13	504
Da 40 kw (54 cv) a meno di 60 kw (82 cv)	—	16	41	110	116	61	38	34	25	441
Da 60 kw (82 cv) a meno di 80 kw (109 cv)	—	7	3	23	33	32	27	15	9	149
Di 80 kw (109 cv) e oltre	—	2	8	5	15	6	4	7	5	52
MOTOCOLTIVATORI, MOTOZAPPE, MOTOFRESATRICI E MOTOFALCIATRICI	3	549	279	329	190	70	35	15	8	1.478
APPARECCHI MECCANICI PER LA IRRORAZIONE E PER LA LOTTA CONTRO I PARASSITI E LE ERBE INFESTANTI	—	278	194	271	170	69	36	19	15	1.052
MACCHINE PER LA CONCIMAZIONE	—	4	7	24	44	34	26	10	8	157
RACCOGLITRICI - TRINCIATRICI	—	3	2	2	6	3	4	2	2	24
TREBBIATRICI	—	2	—	1	3	1	—	—	—	7
MIETITREBBIATRICI	—	4	—	2	10	4	1	1	5	27
MACCHINE PER LA RACCOLTA COMPLETAMENTE MECCANIZZATA DELLA PATATA	—	—	—	—	—	—	—	—	—	—
MACCHINE PER LA RACCOLTA COMPLETAMENTE MECCANIZZATA DELLA BARBABIETOLA DA ZUCCHERO	—	—	—	—	—	—	1	—	—	1
MACCHINE PER LA RACCOLTA DELLA FRUTTA	—	—	—	—	—	—	—	—	—	—
AUTOMEZZI PER TRASPORTO MERCI	—	20	7	21	16	9	7	3	3	86

**TAV. 21 — Aziende con impianti e fabbricati rurali per classe di superficie totale e zona altimetrica****A - TOTALE**

IMPIANTI E FABBRICATI RURALI	CLASSI DI SUPERFICIE TOTALE (ettari)									TOTALE
	Senza terreno agrario	fino a 0,99	1,00 — 1,99	2,00 — 4,99	5,00 — 9,99	10,00 — 19,99	20,00 — 49,99	50,00 — 99,99	100,00 ed oltre	
<b>IMPIANTI</b>	<b>6</b>	<b>1.475</b>	<b>1.278</b>	<b>2.375</b>	<b>1.814</b>	<b>1.059</b>	<b>836</b>	<b>359</b>	<b>393</b>	<b>9.595</b>
per:										
-La selezionatura, calibratura ed imballaggio di frutta, agrumi ed ortaggi	—	1	1	—	2	—	2	1	—	7
-La cura della foglia verde del tabacco	—	—	—	—	—	1	—	—	2	3
-Il condizionamento della foglia curata del tabacco in colli	—	—	—	—	—	—	—	—	2	2
-L'essiccazione meccanica:										
della granella	—	—	—	1	5	5	6	3	22	42
del foraggio	—	—	—	1	2	1	1	—	8	13
-La conservazione di frutta, ortaggi, ecc.(celle frigorifere)	—	—	1	1	2	3	1	2	8	18
-La trasformazione di:										
uva	—	1.464	1.255	2.272	1.669	925	651	255	302	8.793
olive	—	5	10	20	25	18	41	36	102	257
latte	2	2	1	3	3	3	10	10	14	48
-La produzione di mangime	—	3	8	57	96	73	54	43	50	384
-L'alimentazione automatizzata del bestiame	—	—	2	8	7	9	14	9	29	78
-L'abbeveraggio automatizzato del bestiame	3	1	11	91	213	172	188	102	103	884
-Lo sgombero quotidiano del letame	2	4	5	18	37	27	52	37	54	236
-La depurazione dei liquami	—	—	3	3	5	2	13	10	23	59
-La mungitura meccanica	—	2	3	19	42	37	92	48	50	293
-La refrigerazione e/o il trattamento igienico del latte	—	—	3	10	31	34	70	43	47	238
-La lavorazione del legno (seghe fisse)	—	1	2	3	3	11	7	4	26	57
<b>FABBRICATI RURALI</b>	<b>25</b>	<b>3.197</b>	<b>2.359</b>	<b>3.928</b>	<b>2.889</b>	<b>1.633</b>	<b>1.246</b>	<b>504</b>	<b>504</b>	<b>16.285</b>
Ricoveri per animali	21	1.994	1.643	2.891	2.251	1.217	909	360	344	11.630
stalle	7	183	292	960	1.146	657	538	248	250	4.281
porcilaie	8	104	216	633	825	505	376	147	128	2.942
pollai	17	1.914	1.566	2.667	2.044	1.087	786	294	254	10.629
Locali per l'immagazzinamento dei prodotti	10	1.490	1.386	2.726	2.301	1.389	1.088	449	467	11.306
magazzini	3	1.149	943	1.780	1.489	940	753	327	374	7.758
sili da foraggio	—	3	14	38	49	51	57	38	78	328
fienili	7	478	689	1.695	1.664	1.023	851	352	375	7.134
Serre	—	58	32	39	12	11	3	—	3	158





## segue TAV. 21 — Aziende con impianti e fabbricati rurali per classe di superficie totale e zona altimetrica

## C - COLLINA

IMPIANTI E FABBRICATI RURALI	CLASSI DI SUPERFICIE TOTALE (ettari)									TOTALE
	Senza terreno agrario	fino a 0,99	1,00 — 1,99	2,00 — 4,99	5,00 — 9,99	10,00 — 19,99	20,00 — 49,99	50,00 — 99,99	100,00 ed oltre	
<b>IMPIANTI</b>	<b>6</b>	<b>882</b>	<b>885</b>	<b>1.818</b>	<b>1.495</b>	<b>868</b>	<b>637</b>	<b>282</b>	<b>315</b>	<b>7.168</b>
per:										
-La selezionatura, calibratura ed imballaggio di frutta, agrumi ed ortaggi	—	1	—	—	2	—	1	1	—	5
-La cura della foglia verde del tabacco	—	—	—	—	—	1	—	—	2	3
-Il condizionamento della foglia curata del tabacco in colli	—	—	—	—	—	—	—	—	2	2
-L'essiccazione meccanica:										
della granella	—	—	—	1	5	3	6	3	17	35
del foraggio	—	—	—	1	2	1	1	—	6	11
-La conservazione di frutta, ortaggi, ecc.(celle frigorifere)	—	—	—	1	2	3	1	1	7	15
-La trasformazione di:										
uva	—	874	867	1.734	1.375	780	565	218	271	6.684
olive	—	5	8	18	24	16	39	32	90	232
latte	2	2	1	2	2	2	10	9	11	41
-La produzione di mangime	—	1	7	49	88	58	39	31	34	307
-L'alimentazione automatizzata del bestiame	—	—	2	5	7	6	12	8	23	63
-L'abbeveraggio automatizzato del bestiame	3	1	8	63	177	125	74	45	63	559
-Lo sgombero quotidiano del letame	2	3	4	17	35	24	32	20	33	170
-La depurazione dei liquami	—	—	2	2	4	2	11	9	13	43
-La mungitura meccanica	—	2	3	16	30	20	20	17	23	131
-La refrigerazione e/o il trattamento igienico del latte	—	—	3	4	22	19	21	17	22	108
-La lavorazione del legno (seghe fisse)	—	—	1	3	3	8	4	3	20	42
<b>FABBRICATI RURALI</b>	<b>16</b>	<b>1.998</b>	<b>1.586</b>	<b>2.887</b>	<b>2.201</b>	<b>1.220</b>	<b>864</b>	<b>350</b>	<b>361</b>	<b>11.483</b>
Ricoveri per animali	13	1.164	1.051	2.086	1.692	886	587	225	234	7.938
stalle	5	135	209	726	890	466	304	143	163	3.041
porcilaie	7	65	143	458	635	375	230	88	84	2.085
pollai	10	1.100	991	1.907	1.536	800	507	179	168	7.198
Locali per l'immagazzinamento dei prodotti	10	928	925	2.000	1.781	1.044	740	306	332	8.066
magazzini	3	711	627	1.310	1.172	734	548	244	286	5.635
sili da foraggio	—	3	14	38	44	44	47	32	67	289
fienili	7	304	465	1.253	1.266	748	540	225	261	5.069
Serre	—	54	29	38	10	9	3	—	3	146

## segue TAV. 21 — Aziende con impianti e fabbricati rurali per classe di superficie totale e zona altimetrica

## D - PIANURA

IMPIANTI E FABBRICATI RURALI	CLASSI DI SUPERFICIE TOTALE (ettari)									TOTALE
	Senza terreno agrario	fino a 0,99	1,00 — 1,99	2,00 — 4,99	5,00 — 9,99	10,00 — 19,99	20,00 — 49,99	50,00 — 99,99	100,00 ed oltre	
<b>IMPIANTI</b>	—	<b>583</b>	<b>377</b>	<b>481</b>	<b>224</b>	<b>102</b>	<b>41</b>	<b>18</b>	<b>11</b>	<b>1.837</b>
per:										
-La selezionatura, calibratura ed imballaggio di frutta, agrumi ed ortaggi	—	—	1	—	—	—	—	—	—	1
-La cura della foglia verde del tabacco	—	—	—	—	—	—	—	—	—	—
-Il condizionamento della foglia curata del tabacco in colli	—	—	—	—	—	—	—	—	—	—
-L'essiccazione meccanica:										
della granella	—	—	—	—	—	2	—	—	2	4
del foraggio	—	—	—	—	—	—	—	—	1	1
-La conservazione di frutta, ortaggi, ecc.(celle frigorifere)	—	—	1	—	—	—	—	1	—	2
-La trasformazione di:										
uva	—	581	374	478	221	98	41	18	11	1.822
olive	—	—	2	1	1	1	1	2	1	9
latte	—	—	—	1	—	—	—	—	1	2
-La produzione di mangime	—	1	1	8	5	5	—	—	2	22
-L'alimentazione automatizzata del bestiame	—	—	—	3	—	2	—	—	2	7
-L'abbeveraggio automatizzato del bestiame	—	—	2	13	11	7	1	—	2	36
-Lo sgombero quotidiano del letame	—	1	1	1	1	1	—	—	2	7
-La depurazione dei liquami	—	—	1	1	—	—	—	—	1	3
-La mungitura meccanica	—	—	—	2	4	2	—	—	2	10
-La refrigerazione e/o il trattamento igienico del latte	—	—	—	5	4	3	—	—	2	14
-La lavorazione del legno (seghe fisse)	—	1	—	—	—	—	—	—	1	2
<b>FABBRICATI RURALI</b>	<b>4</b>	<b>985</b>	<b>557</b>	<b>620</b>	<b>293</b>	<b>122</b>	<b>50</b>	<b>19</b>	<b>12</b>	<b>2.662</b>
Ricoveri per animali	4	700	445	507	242	98	34	10	4	2.044
stalle	1	34	51	120	75	39	12	3	3	338
porcilaie	—	33	67	133	98	42	10	2	1	386
pollai	3	689	437	493	233	89	30	9	2	1.985
Locali per l'immagazzinamento dei prodotti	—	426	321	421	216	100	37	15	10	1.546
magazzini	—	328	225	292	148	71	29	13	7	1.113
sili da foraggio	—	—	—	—	—	3	—	3	3	9
fienili	—	144	159	250	156	72	26	10	7	824
Serre	—	4	3	1	2	2	—	—	—	12

**TAV. 22 — Aziende con abitazioni situate nell'azienda per classe di superficie totale e zona altimetrica**

ABITAZIONI	A - TOTALE									TOTALE
	CLASSI DI SUPERFICIE TOTALE (ettari)									
	Senza terreno agrario	fino a 0,99	1,00 — 1,99	2,00 — 4,99	5,00 — 9,99	10,00 — 19,99	20,00 — 49,99	50,00 — 99,99	100,00 ed oltre	
<b>AZIENDE</b>										
<b>AZIENDE CON ABITAZIONI</b>	<b>24</b>	<b>2.823</b>	<b>2.373</b>	<b>4.191</b>	<b>3.072</b>	<b>1.732</b>	<b>1.284</b>	<b>524</b>	<b>524</b>	<b>16.547</b>
<b>OCCUPATE</b>	<b>24</b>	<b>2.590</b>	<b>2.198</b>	<b>3.839</b>	<b>2.760</b>	<b>1.528</b>	<b>1.110</b>	<b>475</b>	<b>483</b>	<b>15.007</b>
Dal conduttore e dai suoi familiari	23	2.505	2.114	3.652	2.586	1.351	907	343	277	13.758
-con acqua potabile	20	2.322	1.946	3.370	2.340	1.240	845	316	258	12.657
-con gabinetto	22	2.479	2.093	3.620	2.550	1.325	890	338	275	13.592
-con energia elettrica	23	2.501	2.109	3.627	2.567	1.340	890	338	272	13.667
-con telefono	16	1.951	1.495	2.430	1.681	907	635	268	221	9.604
Da operai a tempo indeterminato, categorie speciali, impiegati e dirigenti	—	4	4	33	73	130	250	194	325	1.013
-con acqua potabile	—	4	4	32	64	116	232	181	306	939
-con gabinetto	—	4	4	32	73	129	246	193	323	1.004
-con energia elettrica	—	4	4	32	73	128	246	192	321	1.000
-con telefono	—	1	3	17	49	77	162	123	213	645
Da altre persone	3	173	173	401	368	329	349	181	274	2.251
-con acqua potabile	2	158	162	377	331	288	314	166	250	2.048
-con gabinetto	3	169	170	393	356	319	339	173	263	2.185
-con energia elettrica	3	171	168	396	359	320	339	175	267	2.198
-con telefono	2	105	84	223	179	152	133	71	115	1.064
<b>NON OCCUPATE</b>	<b>—</b>	<b>267</b>	<b>225</b>	<b>489</b>	<b>480</b>	<b>392</b>	<b>414</b>	<b>225</b>	<b>291</b>	<b>2.783</b>
-con acqua potabile	—	194	160	340	333	285	299	136	172	1.919
-con gabinetto	—	208	172	373	384	312	302	153	192	2.096
-con energia elettrica	—	224	187	390	393	325	306	149	181	2.155
-con telefono	—	37	27	50	68	48	53	25	33	341
<b>AZIENDE CON ABITAZIONI FORNITE DI</b>										
-acqua potabile	20	2.575	2.154	3.795	2.722	1.547	1.166	478	487	14.944
-gabinetto	23	2.748	2.314	4.084	2.977	1.671	1.226	502	513	16.058
-energia elettrica	24	2.785	2.339	4.106	3.003	1.692	1.222	499	504	16.174
-telefono	17	2.043	1.559	2.595	1.846	1.051	798	358	385	10.652
<b>AZIENDE CHE HANNO OSPITATO TURISTI</b>	<b>—</b>	<b>5</b>	<b>9</b>	<b>21</b>	<b>34</b>	<b>25</b>	<b>37</b>	<b>23</b>	<b>41</b>	<b>195</b>
<b>ABITAZIONI</b>										
<b>ABITAZIONI</b>	<b>29</b>	<b>3.138</b>	<b>2.670</b>	<b>5.055</b>	<b>3.893</b>	<b>2.620</b>	<b>2.677</b>	<b>1.706</b>	<b>4.191</b>	<b>25.979</b>
<b>OCCUPATE</b>	<b>29</b>	<b>2.864</b>	<b>2.433</b>	<b>4.533</b>	<b>3.323</b>	<b>2.147</b>	<b>2.059</b>	<b>1.260</b>	<b>3.005</b>	<b>21.653</b>
Dal conduttore e dai suoi familiari	24	2.647	2.203	3.870	2.768	1.478	1.015	402	323	14.730
-con acqua potabile	21	2.450	2.028	3.564	2.490	1.336	938	368	299	13.494
-con gabinetto	23	2.614	2.181	3.823	2.711	1.429	985	395	318	14.479
-con energia elettrica	24	2.634	2.198	3.835	2.733	1.448	982	393	315	14.562
-con telefono	17	2.028	1.556	2.547	1.764	949	674	292	241	10.068
Da operai a tempo indeterminato, categorie speciali, impiegati e dirigenti	—	4	5	33	81	153	386	384	1.199	2.245
-con acqua potabile	—	4	5	32	72	138	355	339	1.109	2.054
-con gabinetto	—	4	5	32	81	152	373	364	1.171	2.182
-con energia elettrica	—	4	5	32	81	151	372	361	1.165	2.171
-con telefono	—	1	4	17	54	85	216	206	585	1.168
Da altre persone	5	213	225	630	474	516	658	474	1.483	4.678
-con acqua potabile	3	190	206	562	422	432	580	398	1.307	4.100
-con gabinetto	4	203	217	603	450	476	621	427	1.426	4.427
-con energia elettrica	4	206	215	520	457	479	621	430	1.397	4.329
-con telefono	2	121	106	298	229	212	225	142	379	1.714
<b>NON OCCUPATE</b>	<b>—</b>	<b>274</b>	<b>237</b>	<b>522</b>	<b>570</b>	<b>473</b>	<b>618</b>	<b>446</b>	<b>1.186</b>	<b>4.326</b>
-con acqua potabile	—	201	164	362	374	324	420	224	560	2.629
-con gabinetto	—	215	176	395	432	358	434	269	628	2.907
-con energia elettrica	—	231	192	418	439	382	442	264	590	2.958
-con telefono	—	40	27	53	69	54	73	29	58	403
<b>ABITAZIONI FORNITE DI</b>										
-acqua potabile	24	2.845	2.403	4.520	3.358	2.230	2.293	1.329	3.275	22.277
-gabinetto	27	3.036	2.579	4.853	3.674	2.415	2.413	1.455	3.543	23.995
-energia elettrica	28	3.075	2.610	4.805	3.710	2.460	2.417	1.448	3.467	24.020
-telefono	19	2.190	1.693	2.915	2.116	1.300	1.188	669	1.263	13.353

## segue TAV. 22 — Aziende con abitazioni situate nell'azienda per classe di superficie totale e zona altimetrica

## B - MONTAGNA

ABITAZIONI	CLASSI DI SUPERFICIE TOTALE (ettari)									TOTALE
	Senza terreno agrario	fino a 0,99	1,00 — 1,99	2,00 — 4,99	5,00 — 9,99	10,00 — 19,99	20,00 — 49,99	50,00 — 99,99	100,00 ed oltre	
<b>AZIENDE</b>										
<b>AZIENDE CON ABITAZIONI</b>	<b>5</b>	<b>195</b>	<b>215</b>	<b>442</b>	<b>421</b>	<b>315</b>	<b>350</b>	<b>140</b>	<b>131</b>	<b>2.214</b>
<b>OCCUPATE</b>	<b>5</b>	<b>156</b>	<b>182</b>	<b>380</b>	<b>359</b>	<b>254</b>	<b>289</b>	<b>118</b>	<b>103</b>	<b>1.846</b>
Dal conduttore e dai suoi familiari	5	152	179	361	340	232	265	99	66	1.699
-con acqua potabile	5	152	173	357	330	228	258	96	63	1.662
-con gabinetto	5	149	174	358	334	224	255	95	66	1.660
-con energia elettrica	5	152	179	358	338	229	257	96	64	1.678
-con telefono	2	108	115	219	197	147	166	69	45	1.068
Da operai a tempo indeterminato, categorie speciali, impiegati e dirigenti	—	—	—	1	6	6	14	13	40	80
-con acqua potabile	—	—	—	1	6	6	14	13	39	79
-con gabinetto	—	—	—	1	6	6	14	13	40	80
-con energia elettrica	—	—	—	1	6	6	14	13	40	80
-con telefono	—	—	—	1	2	3	9	7	28	50
Da altre persone	—	10	5	38	38	36	58	29	43	257
-con acqua potabile	—	10	5	37	35	36	56	28	39	246
-con gabinetto	—	10	5	36	36	35	56	28	40	246
-con energia elettrica	—	10	5	38	36	36	57	28	41	251
-con telefono	—	9	3	14	12	19	15	9	15	96
<b>NON OCCUPATE</b>	<b>—</b>	<b>46</b>	<b>42</b>	<b>78</b>	<b>85</b>	<b>81</b>	<b>108</b>	<b>65</b>	<b>81</b>	<b>586</b>
-con acqua potabile	—	41	37	67	70	61	77	35	49	437
-con gabinetto	—	40	35	63	72	60	66	29	48	413
-con energia elettrica	—	42	37	65	75	61	67	32	42	421
-con telefono	—	13	8	13	20	11	9	5	12	91
<b>AZIENDE CON ABITAZIONI FORNITE DI</b>										
-acqua potabile	5	191	205	429	402	299	325	132	122	2.110
-gabinetto	5	188	204	427	409	295	316	128	125	2.097
-energia elettrica	5	191	211	430	415	301	315	126	118	2.112
-telefono	2	125	123	238	221	171	184	79	79	1.222
<b>AZIENDE CHE HANNO OSPITATO TURISTI</b>	<b>—</b>	<b>—</b>	<b>1</b>	<b>5</b>	<b>6</b>	<b>6</b>	<b>9</b>	<b>2</b>	<b>5</b>	<b>34</b>
<b>ABITAZIONI</b>										
<b>ABITAZIONI</b>	<b>6</b>	<b>223</b>	<b>233</b>	<b>509</b>	<b>532</b>	<b>404</b>	<b>537</b>	<b>297</b>	<b>597</b>	<b>3.338</b>
<b>OCCUPATE</b>	<b>6</b>	<b>177</b>	<b>191</b>	<b>422</b>	<b>421</b>	<b>313</b>	<b>404</b>	<b>192</b>	<b>297</b>	<b>2.423</b>
Dal conduttore e dai suoi familiari	6	165	185	376	374	249	290	109	76	1.830
-con acqua potabile	6	165	179	372	364	244	278	106	72	1.786
-con gabinetto	6	162	180	373	367	240	276	105	75	1.784
-con energia elettrica	6	165	185	373	372	245	277	106	73	1.802
-con telefono	3	114	120	228	205	151	171	75	47	1.114
Da operai a tempo indeterminato, categorie speciali, impiegati e dirigenti	—	—	—	1	6	6	19	21	98	151
-con acqua potabile	—	—	—	1	6	6	19	21	96	149
-con gabinetto	—	—	—	1	6	6	19	21	98	151
-con energia elettrica	—	—	—	1	6	6	18	21	98	150
-con telefono	—	—	—	1	2	3	11	12	62	91
Da altre persone	—	12	6	45	41	58	95	62	123	442
-con acqua potabile	—	12	6	44	38	58	93	59	114	424
-con gabinetto	—	12	6	43	39	56	93	59	118	426
-con energia elettrica	—	12	6	45	39	58	94	59	118	431
-con telefono	—	9	4	15	12	26	19	16	38	139
<b>NON OCCUPATE</b>	<b>—</b>	<b>46</b>	<b>42</b>	<b>87</b>	<b>111</b>	<b>91</b>	<b>133</b>	<b>105</b>	<b>300</b>	<b>915</b>
-con acqua potabile	—	41	37	75	83	67	94	48	109	554
-con gabinetto	—	40	35	71	84	66	82	38	108	524
-con energia elettrica	—	42	37	73	88	70	80	45	101	536
-con telefono	—	13	8	14	21	11	9	5	17	98
<b>ABITAZIONI FORNITE DI</b>										
-acqua potabile	6	218	222	492	491	375	484	234	391	2.913
-gabinetto	6	214	221	488	496	368	470	223	399	2.885
-energia elettrica	6	219	228	492	505	379	469	231	390	2.919
-telefono	3	136	132	258	240	191	210	108	164	1.442

## segue TAV. 22 — Aziende con abitazioni situate nell'azienda per classe di superficie totale e zona altimetrica

## C - COLLINA

ABITAZIONI	CLASSI DI SUPERFICIE TOTALE (ettari)									TOTALE
	Senza terreno agrario	fino a 0,99	1,00 — 1,99	2,00 — 4,99	5,00 — 9,99	10,00 — 19,99	20,00 — 49,99	50,00 — 99,99	100,00 ed oltre	
<b>AZIENDE</b>										
<b>AZIENDE CON ABITAZIONI</b>	<b>14</b>	<b>1.855</b>	<b>1.667</b>	<b>3.144</b>	<b>2.358</b>	<b>1.306</b>	<b>885</b>	<b>364</b>	<b>380</b>	<b>11.973</b>
OCCUPATE	14	1.693	1.547	2.888	2.134	1.177	782	338	369	10.942
Dal conduttore e dai suoi familiari	13	1.629	1.475	2.746	1.999	1.041	616	231	203	9.953
-con acqua potabile	10	1.532	1.375	2.551	1.795	949	563	211	188	9.174
-con gabinetto	12	1.608	1.460	2.720	1.971	1.023	609	230	201	9.834
-con energia elettrica	13	1.625	1.471	2.725	1.985	1.033	607	229	200	9.888
-con telefono	10	1.262	1.047	1.833	1.306	693	444	189	168	6.952
Da operai a tempo indeterminato, categorie speciali, impiegati e dirigenti	—	4	4	32	59	117	221	169	275	881
-con acqua potabile	—	4	4	31	51	105	204	158	258	815
-con gabinetto	—	4	4	31	59	116	217	168	273	872
-con energia elettrica	—	4	4	31	59	115	217	167	271	868
-con telefono	—	1	3	16	40	68	142	108	180	558
Da altre persone	3	129	146	321	295	268	276	145	223	1.806
-con acqua potabile	2	115	139	305	270	233	245	132	204	1.645
-con gabinetto	3	125	144	316	287	259	268	138	215	1.755
-con energia elettrica	3	127	142	317	290	259	267	140	218	1.763
-con telefono	2	72	71	189	152	124	111	59	94	874
NON OCCUPATE	—	181	148	358	351	285	286	148	202	1.959
-con acqua potabile	—	131	106	244	239	207	213	96	121	1.357
-con gabinetto	—	136	110	269	274	229	223	115	138	1.494
-con energia elettrica	—	151	122	288	282	240	225	110	135	1.553
-con telefono	—	21	17	36	44	32	40	20	20	230
<b>AZIENDE CON ABITAZIONI FORNITE DI</b>										
-acqua potabile	10	1.713	1.531	2.866	2.074	1.163	799	331	355	10.842
-gabinetto	13	1.795	1.624	3.058	2.280	1.266	864	354	375	11.629
-energia elettrica	14	1.828	1.642	3.078	2.301	1.280	860	353	374	11.730
-telefono	11	1.320	1.094	1.963	1.435	797	576	264	295	7.755
<b>AZIENDE CHE HANNO OSPITATO TURISTI</b>	—	<b>5</b>	<b>8</b>	<b>15</b>	<b>28</b>	<b>18</b>	<b>27</b>	<b>21</b>	<b>36</b>	<b>158</b>
<b>ABITAZIONI</b>										
<b>ABITAZIONI</b>	<b>18</b>	<b>2.052</b>	<b>1.899</b>	<b>3.861</b>	<b>2.989</b>	<b>2.055</b>	<b>2.031</b>	<b>1.307</b>	<b>3.428</b>	<b>19.640</b>
OCCUPATE	18	1.864	1.740	3.480	2.579	1.701	1.577	1.005	2.587	16.551
Dal conduttore e dai suoi familiari	13	1.701	1.542	2.914	2.125	1.143	698	278	238	10.652
-con acqua potabile	10	1.594	1.437	2.698	1.894	1.022	635	252	219	9.761
-con gabinetto	12	1.673	1.526	2.873	2.078	1.104	682	275	234	10.457
-con energia elettrica	13	1.689	1.538	2.884	2.096	1.118	678	272	233	10.521
-con telefono	10	1.310	1.096	1.930	1.372	728	478	206	185	7.315
Da operai a tempo indeterminato, categorie speciali, impiegati e dirigenti	—	4	5	32	66	136	348	334	1.058	1.983
-con acqua potabile	—	4	5	31	58	124	318	299	972	1.811
-con gabinetto	—	4	5	31	66	135	335	320	1.030	1.926
-con energia elettrica	—	4	5	31	66	134	335	317	1.024	1.916
-con telefono	—	1	4	16	44	74	193	181	500	1.013
Da altre persone	5	159	193	534	388	422	531	393	1.291	3.916
-con acqua potabile	3	137	179	479	350	345	460	323	1.126	3.402
-con gabinetto	4	149	186	510	369	384	499	349	1.239	3.689
-con energia elettrica	4	152	184	425	376	385	498	352	1.210	3.586
-con telefono	2	82	90	260	198	176	196	122	316	1.442
NON OCCUPATE	—	188	159	381	410	354	454	302	841	3.089
-con acqua potabile	—	138	110	258	265	239	314	163	441	1.928
-con gabinetto	—	143	114	282	305	268	336	202	485	2.135
-con energia elettrica	—	158	127	307	312	287	345	202	475	2.213
-con telefono	—	24	17	38	44	38	59	24	40	284
<b>ABITAZIONI FORNITE DI</b>										
-acqua potabile	13	1.873	1.731	3.466	2.567	1.730	1.727	1.037	2.758	16.902
-gabinetto	16	1.969	1.831	3.696	2.818	1.891	1.852	1.146	2.988	18.207
-energia elettrica	17	2.003	1.854	3.647	2.850	1.924	1.856	1.143	2.942	18.236
-telefono	12	1.417	1.207	2.244	1.658	1.016	926	533	1.041	10.054

## segue TAV. 22 — Aziende con abitazioni situate nell'azienda per classe di superficie totale e zona altimetrica

## D - PIANURA

ABITAZIONI	CLASSI DI SUPERFICIE TOTALE (ettari)									TOTALE
	Senza terreno agrario	fino a 0,99	1,00 — 1,99	2,00 — 4,99	5,00 — 9,99	10,00 — 19,99	20,00 — 49,99	50,00 — 99,99	100,00 ed oltre	
<b>AZIENDE</b>										
<b>AZIENDE CON ABITAZIONI</b>	<b>5</b>	<b>773</b>	<b>491</b>	<b>605</b>	<b>293</b>	<b>111</b>	<b>49</b>	<b>20</b>	<b>13</b>	<b>2.360</b>
<b>OCCUPATE</b>	<b>5</b>	<b>741</b>	<b>469</b>	<b>571</b>	<b>267</b>	<b>97</b>	<b>39</b>	<b>19</b>	<b>11</b>	<b>2.219</b>
Dal conduttore e dai suoi familiari	5	724	460	545	247	78	26	13	8	2.106
-con acqua potabile	5	638	398	462	215	63	24	9	7	1.821
-con gabinetto	5	722	459	542	245	78	26	13	8	2.098
-con energia elettrica	5	724	459	544	244	78	26	13	8	2.101
-con telefono	4	581	333	378	178	67	25	10	8	1.584
Da operai a tempo indeterminato, categorie speciali, impiegati e dirigenti	—	—	—	—	8	7	15	12	10	52
-con acqua potabile	—	—	—	—	7	5	14	10	9	45
-con gabinetto	—	—	—	—	8	7	15	12	10	52
-con energia elettrica	—	—	—	—	8	7	15	12	10	52
-con telefono	—	—	—	—	7	6	11	8	5	37
Da altre persone	—	34	22	42	35	25	15	7	8	188
-con acqua potabile	—	33	18	35	26	19	13	6	7	157
-con gabinetto	—	34	21	41	33	25	15	7	8	184
-con energia elettrica	—	34	21	41	33	25	15	7	8	184
-con telefono	—	24	10	20	15	9	7	3	6	94
<b>NON OCCUPATE</b>	<b>—</b>	<b>40</b>	<b>35</b>	<b>53</b>	<b>44</b>	<b>26</b>	<b>20</b>	<b>12</b>	<b>8</b>	<b>238</b>
-con acqua potabile	—	22	17	29	24	17	9	5	2	125
-con gabinetto	—	32	27	41	38	23	13	9	6	189
-con energia elettrica	—	31	28	37	36	24	14	7	4	181
-con telefono	—	3	2	1	4	5	4	—	1	20
<b>AZIENDE CON ABITAZIONI FORNITE DI</b>										
-acqua potabile	5	671	418	500	246	85	42	15	10	1.992
-gabinetto	5	765	486	599	288	110	46	20	13	2.332
-energia elettrica	5	766	486	598	287	111	47	20	12	2.332
-telefono	4	598	342	394	190	83	38	15	11	1.675
<b>AZIENDE CHE HANNO OSPITATO TURISTI</b>										
—	—	—	—	1	—	1	1	—	—	3
<b>ABITAZIONI</b>										
<b>ABITAZIONI</b>	<b>5</b>	<b>863</b>	<b>538</b>	<b>685</b>	<b>372</b>	<b>161</b>	<b>109</b>	<b>102</b>	<b>166</b>	<b>3.001</b>
<b>OCCUPATE</b>	<b>5</b>	<b>823</b>	<b>502</b>	<b>631</b>	<b>323</b>	<b>133</b>	<b>78</b>	<b>63</b>	<b>121</b>	<b>2.679</b>
Dal conduttore e dai suoi familiari	5	781	476	580	269	86	27	15	9	2.248
-con acqua potabile	5	691	412	494	232	70	25	10	8	1.947
-con gabinetto	5	779	475	577	266	85	27	15	9	2.238
-con energia elettrica	5	780	475	578	265	85	27	15	9	2.239
-con telefono	4	604	340	389	187	70	25	11	9	1.639
Da operai a tempo indeterminato, categorie speciali, impiegati e dirigenti	—	—	—	—	9	11	19	29	43	111
-con acqua potabile	—	—	—	—	8	8	18	19	41	94
-con gabinetto	—	—	—	—	9	11	19	23	43	105
-con energia elettrica	—	—	—	—	9	11	19	23	43	105
-con telefono	—	—	—	—	8	8	12	13	23	64
Da altre persone	—	42	26	51	45	36	32	19	69	320
-con acqua potabile	—	41	21	39	34	29	27	16	67	274
-con gabinetto	—	42	25	50	42	36	29	19	69	312
-con energia elettrica	—	42	25	50	42	36	29	19	69	312
-con telefono	—	30	12	23	19	10	10	4	25	133
<b>NON OCCUPATE</b>	<b>—</b>	<b>40</b>	<b>36</b>	<b>54</b>	<b>49</b>	<b>28</b>	<b>31</b>	<b>39</b>	<b>45</b>	<b>322</b>
-con acqua potabile	—	22	17	29	26	18	12	13	10	147
-con gabinetto	—	32	27	42	43	24	16	29	35	248
-con energia elettrica	—	31	28	38	39	25	17	17	14	209
-con telefono	—	3	2	1	4	5	5	—	1	21
<b>ABITAZIONI FORNITE DI</b>										
-acqua potabile	5	754	450	562	300	125	82	58	126	2.462
-gabinetto	5	853	527	669	360	156	91	86	156	2.903
-energia elettrica	5	853	528	666	355	157	92	74	135	2.865
-telefono	4	637	354	413	218	93	52	28	58	1.857

**TAV. 23 — Giornate di lavoro prestate dalle varie categorie di manodopera agricola per classe di superficie totale, agricola utilizzata (SAU), forma di conduzione, numero di giornate di lavoro e zona altimetrica  
A - MASCHI E FEMMINE**

CLASSI DI SUPERFICIE TOTALE Ettari CLASSI DI SUPERFICIE AGRICOLA UTILIZZATA Ettari FORME DI CONDUZIONE NUMERO DI GIORNATE DI LAVORO ZONE ALTIMETRICHE	CATEGORIE DI MANODOPERA AGRICOLA						TOTALE
	Manodopera familiare				Operai a tempo indeterminato, categorie speciali, impiegati e dirigenti	Operai a tempo determinato, coloni impropri ed assimilati	
	conduttore	coniuge del conduttore	altri familiari del conduttore	TOTALE			
<b>PER CLASSE DI SUPERFICIE TOTALE</b>							
Senza terreno agrario	6.660	1.965	1.100	9.725	560	202	10.487
fino a 0,49	181.366	33.237	40.556	255.159	717	5.843	261.719
0,50 - 0,99	204.645	44.548	49.513	298.706	3.470	13.177	315.353
1,00 - 1,99	347.967	92.769	94.395	535.131	10.335	24.153	569.619
2,00 - 2,99	276.059	97.127	87.599	460.785	8.744	19.764	489.293
3,00 - 4,99	432.830	164.435	166.464	763.729	16.762	37.595	818.086
5,00 - 9,99	575.753	246.000	291.241	1.112.994	42.909	66.961	1.222.864
10,00 - 19,99	280.759	119.475	211.177	611.411	76.004	64.702	752.117
20,00 - 29,99	96.963	36.824	66.156	199.943	69.052	38.035	307.030
30,00 - 49,99	97.419	30.367	70.026	197.812	110.899	44.186	352.897
50,00 - 99,99	70.163	20.401	45.994	136.558	183.124	57.498	377.180
100,00 e oltre	51.978	12.070	37.028	101.076	578.492	139.076	818.644
<b>PER CLASSE DI SUPERFICIE AGRICOLA UTILIZZATA</b>							
Senza superficie agricola utilizzata	14.387	2.410	1.917	18.714	7.939	9.724	36.377
fino a 0,49	249.174	46.478	57.082	352.734	3.515	11.560	367.809
0,50 - 0,99	262.793	62.790	63.606	389.189	6.927	21.015	417.131
1,00 - 1,99	394.171	120.599	114.745	629.515	11.905	29.617	671.037
2,00 - 2,99	311.096	108.639	101.989	521.724	12.928	24.300	558.952
3,00 - 4,99	449.872	177.295	181.014	808.181	26.493	48.379	883.053
5,00 - 9,99	515.017	229.075	302.811	1.046.903	55.071	70.270	1.172.244
10,00 - 19,99	221.787	90.418	182.823	495.028	109.037	71.188	675.253
20,00 - 29,99	79.134	26.344	61.288	166.766	87.335	35.254	289.355
30,00 - 49,99	58.883	16.838	47.429	123.150	124.973	38.655	286.778
50,00 - 99,99	45.713	14.644	31.248	91.605	247.487	73.139	412.231
100,00 e oltre	20.535	3.688	15.297	39.520	407.458	78.091	525.069
<b>PER FORMA DI CONDUZIONE</b>							
CONDUZIONE DIRETTA DEL COLTIVATORE	1.977.221	630.941	872.300	3.480.462	256.702	228.784	3.965.948
-Con solo manodopera familiare	1.653.928	534.600	729.351	2.917.879	—	—	2.917.879
-Con manodopera familiare prevalente	246.954	84.280	123.473	454.707	36.844	83.774	575.325
-Con manodopera extrafamiliare prevalente	76.339	12.061	19.476	107.876	219.858	145.010	472.744
CONDUZIONE CON SALARIATI E/O COMPARTICIPANTI <i>(in economia)</i>	63.010	4.607	4.841	72.458	840.730	263.961	1.177.149
CONDUZIONE A COLONIA PARZIARIA APPORDERATA <i>(mezzadria)</i>	572.026	261.974	282.548	1.116.548	1.540	3.840	1.121.928
ALTRA FORMA DI CONDUZIONE	10.305	1.696	1.560	13.561	2.096	14.607	30.264
<b>PER NUMERO DI GIORNATE DI LAVORO</b>							
Fino a 49	89.552	8.195	11.702	109.449	1.220	10.826	121.495
50 - 99	180.552	27.889	36.636	245.077	2.291	26.281	273.649
100 - 199	337.460	65.498	90.933	493.891	10.058	65.639	569.588
200 - 299	359.437	71.281	86.905	517.623	38.166	49.736	605.525
300 - 499	783.965	218.815	192.815	1.195.595	109.505	73.106	1.378.206
500 - 999	713.955	413.885	455.523	1.583.363	226.393	90.184	1.899.940
1000 - 2499	150.051	92.095	280.734	522.880	364.977	95.462	983.319
2500 e oltre	7.590	1.560	6.001	15.151	348.458	99.958	463.567
<b>PER ZONA ALTIMETRICA</b>							
Montagna	306.737	96.493	142.214	545.444	83.152	63.798	692.394
Collina	1.944.347	688.459	882.699	3.515.505	957.314	418.731	4.891.550
Pianura	371.478	114.266	136.336	622.080	60.602	28.663	711.345
<b>TOTALE</b>	<b>2.622.562</b>	<b>899.218</b>	<b>1.161.249</b>	<b>4.683.029</b>	<b>1.101.068</b>	<b>511.192</b>	<b>6.295.289</b>



**segue TAV. 23 — Giornate di lavoro prestate dalle varie categorie di manodopera agricola per classe di superficie totale, agricola utilizzata (SAU), forma di conduzione, numero di giornate di lavoro e zona altimetrica**  
**B - MASCHI**

CLASSI DI SUPERFICIE TOTALE Ettari CLASSI DI SUPERFICIE AGRICOLA UTILIZZATA Ettari FORME DI CONDUZIONE NUMERO DI GIORNATE DI LAVORO ZONE ALTIMETRICHE	CATEGORIE DI MANODOPERA AGRICOLA						
	Manodopera familiare				Operai a tempo indeterminato, categorie speciali, impiegati e dirigenti	Operai a tempo determinato, coloni impropri ed assimilati	TOTALE
	conduttore	coniuge del conduttore	altri familiari del conduttore	TOTALE			
<b>PER CLASSE DI SUPERFICIE TOTALE</b>							
Senza terreno agrario	6.320	250	720	7.290	560	202	8.052
fino a 0,49	162.494	5.583	32.017	200.094	677	5.741	206.512
0,50 - 0,99	178.334	8.981	38.393	225.708	3.420	12.563	241.691
1,00 - 1,99	307.813	16.049	72.807	396.669	9.525	22.020	428.214
2,00 - 2,99	246.954	11.041	67.737	325.732	8.694	18.096	352.522
3,00 - 4,99	390.627	13.743	126.018	530.388	15.952	35.291	581.631
5,00 - 9,99	528.718	16.382	221.370	766.470	40.687	61.829	868.986
10,00 - 19,99	255.633	10.593	155.724	421.950	73.139	58.483	553.572
20,00 - 29,99	90.418	1.920	50.399	142.737	67.491	32.963	243.191
30,00 - 49,99	91.128	1.095	51.131	143.354	107.009	38.317	288.680
50,00 - 99,99	63.355	1.575	39.742	104.672	177.614	46.021	328.307
100,00 e oltre	46.523	1.070	28.658	76.251	555.504	105.261	737.016
<b>PER CLASSE DI SUPERFICIE AGRICOLA UTILIZZATA</b>							
Senza superficie agricola utilizzata	12.365	445	1.407	14.217	7.939	9.252	31.408
fino a 0,49	219.795	9.284	45.529	274.608	3.475	11.319	289.402
0,50 - 0,99	231.110	11.869	50.214	293.193	6.627	18.877	318.697
1,00 - 1,99	346.680	17.876	88.012	452.568	11.065	27.876	491.509
2,00 - 2,99	275.929	12.603	78.455	366.987	12.358	22.317	401.662
3,00 - 4,99	411.184	14.302	137.240	562.726	24.703	45.424	632.853
5,00 - 9,99	476.430	14.032	225.241	715.703	53.509	64.173	833.385
10,00 - 19,99	207.733	4.473	137.097	349.303	104.918	62.759	516.980
20,00 - 29,99	73.584	890	45.740	120.214	85.935	30.663	236.812
30,00 - 49,99	54.741	691	38.366	93.798	118.711	32.319	244.828
50,00 - 99,99	40.241	1.467	25.638	67.346	239.184	53.628	360.158
100,00 e oltre	18.525	350	11.777	30.652	391.848	58.180	480.680
<b>PER FORMA DI CONDUZIONE</b>							
CONDUZIONE DIRETTA DEL COLTIVATORE	1.753.311	83.063	671.790	2.508.164	251.185	201.344	2.960.693
-Con solo manodopera familiare	1.481.412	67.293	565.281	2.113.986	—	—	2.113.986
-Con manodopera familiare prevalente	213.201	12.298	90.508	316.007	35.660	77.096	428.763
-Con manodopera extrafamiliare prevalente	58.698	3.472	16.001	78.171	215.525	124.248	417.944
CONDUZIONE CON SALARIATI E/O COMPARTICIPANTI (in economia)	54.461	1.227	3.907	59.595	805.701	218.054	1.083.350
CONDUZIONE A COLONIA PARZIARIA APPODERATA (mezzadria)	551.115	3.552	207.729	762.396	1.290	3.340	767.026
ALTRA FORMA DI CONDUZIONE	9.430	440	1.290	11.160	2.096	14.049	27.305
<b>PER NUMERO DI GIORNATE DI LAVORO</b>							
Fino a 49	75.214	2.705	9.731	87.650	1.175	10.624	99.449
50 - 99	158.880	8.858	30.712	198.450	2.201	25.410	226.061
100 - 199	290.758	15.204	75.655	381.617	9.857	62.250	453.724
200 - 299	311.334	13.507	70.607	395.448	37.556	46.519	479.523
300 - 499	709.646	28.113	153.901	891.660	107.734	65.421	1.064.815
500 - 999	672.304	17.465	349.861	1.039.630	219.104	79.273	1.338.007
1000 - 2499	143.671	1.830	189.962	335.463	354.227	76.140	765.830
2500 e oltre	6.510	600	4.287	11.397	328.418	71.150	410.965
<b>PER ZONA ALTIMETRICA</b>							
Montagna	277.520	10.442	112.465	400.427	80.525	57.430	538.382
Collina	1.747.988	68.730	663.190	2.479.908	920.507	353.454	3.753.869
Pianura	342.809	9.110	109.061	460.980	59.240	25.903	546.123
<b>TOTALE</b>	<b>2.368.317</b>	<b>88.282</b>	<b>884.716</b>	<b>3.341.315</b>	<b>1.060.272</b>	<b>436.787</b>	<b>4.838.374</b>

*segue TAV. 23* — Giornate di lavoro prestate dalle varie categorie di manodopera agricola per classe di superficie totale, agricola utilizzata (SAU), forma di conduzione, numero di giornate di lavoro e zona altimetrica  
C - FEMMINE

CLASSI DI SUPERFICIE TOTALE Ettari CLASSI DI SUPERFICIE AGRICOLA UTILIZZATA Ettari FORME DI CONDUZIONE NUMERO DI GIORNATE DI LAVORO ZONE ALTIMETRICHE	CATEGORIE DI MANODOPERA AGRICOLA						TOTALE
	Manodopera familiare				Operai a tempo indeterminato, categorie speciali, impiegati e dirigenti	Operai a tempo determinato, coloni impropri ed assimilati	
	conduttore	coniuge del conduttore	altri familiari del conduttore	TOTALE			
<b>PER CLASSE DI SUPERFICIE TOTALE</b>							
Senza terreno agrario	340	1.715	380	2.435	—	—	2.435
fino a 0,49	18.872	27.654	8.539	55.065	40	102	55.207
0,50 - 0,99	26.311	35.567	11.120	72.998	50	614	73.662
1,00 - 1,99	40.154	76.720	21.588	138.462	810	2.133	141.405
2,00 - 2,99	29.105	86.086	19.862	135.053	50	1.668	136.771
3,00 - 4,99	42.203	150.692	40.446	233.341	810	2.304	236.455
5,00 - 9,99	47.035	229.618	69.871	346.524	2.222	5.132	353.878
10,00 - 19,99	25.126	108.882	55.453	189.461	2.865	6.219	198.545
20,00 - 29,99	6.545	34.904	15.757	57.206	1.561	5.072	63.839
30,00 - 49,99	6.291	29.272	18.895	54.458	3.890	5.869	64.217
50,00 - 99,99	6.808	18.826	6.252	31.886	5.510	11.477	48.873
100,00 e oltre	5.455	11.000	8.370	24.825	22.988	33.815	81.628
<b>PER CLASSE DI SUPERFICIE AGRICOLA UTILIZZATA</b>							
Senza superficie agricola utilizzata	2.022	1.965	510	4.497	—	472	4.969
fino a 0,49	29.379	37.194	11.553	78.126	40	241	78.407
0,50 - 0,99	31.683	50.921	13.392	95.996	300	2.138	98.434
1,00 - 1,99	47.491	102.723	26.733	176.947	840	1.741	179.528
2,00 - 2,99	35.167	96.036	23.534	154.737	570	1.983	157.290
3,00 - 4,99	38.688	162.993	43.774	245.455	1.790	2.955	250.200
5,00 - 9,99	38.587	215.043	77.570	331.200	1.562	6.097	338.859
10,00 - 19,99	14.054	85.945	45.726	145.725	4.119	8.429	158.273
20,00 - 29,99	5.550	25.454	15.548	46.552	1.400	4.591	52.543
30,00 - 49,99	4.142	16.147	9.063	29.352	6.262	6.336	41.950
50,00 - 99,99	5.472	13.177	5.610	24.259	8.303	19.511	52.073
100,00 e oltre	2.010	3.338	3.520	8.868	15.610	19.911	44.389
<b>PER FORMA DI CONDUZIONE</b>							
CONDUZIONE DIRETTA DEL COLTIVATORE	223.910	547.878	200.510	972.298	5.517	27.440	1.005.255
-Con solo manodopera familiare	172.516	467.307	164.070	803.893	—	—	803.893
-Con manodopera familiare prevalente	33.753	71.982	32.965	138.700	1.184	6.678	146.562
-Con manodopera extrafamiliare prevalente	17.641	8.589	3.475	29.705	4.333	20.762	54.800
CONDUZIONE CON SALARIATI E/O COMPARTICIPANTI <i>(in economia)</i>	8.549	3.380	934	12.863	35.029	45.907	93.799
CONDUZIONE A COLONIA PARZIARIA APPODERATA <i>(mezzadria)</i>	20.911	258.422	74.819	354.152	250	500	354.902
ALTRA FORMA DI CONDUZIONE	875	1.256	270	2.401	—	558	2.959
<b>PER NUMERO DI GIORNATE DI LAVORO</b>							
Fino a 49	14.338	5.490	1.971	21.799	45	202	22.046
50 - 99	21.672	19.031	5.924	46.627	90	871	47.588
100 - 199	46.702	50.294	15.278	112.274	201	3.389	115.864
200 - 299	48.103	57.774	16.298	122.175	610	3.217	126.002
300 - 499	74.319	190.702	38.914	303.935	1.771	7.685	313.391
500 - 999	41.651	396.420	105.662	543.733	7.289	10.911	561.933
1000 - 2499	6.380	90.265	90.772	187.417	10.750	19.322	217.489
2500 e oltre	1.080	960	1.714	3.754	20.040	28.808	52.602
<b>PER ZONA ALTIMETRICA</b>							
Montagna	29.217	86.051	29.749	145.017	2.627	6.368	154.012
Collina	196.359	619.729	219.509	1.035.597	36.807	65.277	1.137.681
Pianura	28.669	105.156	27.275	161.100	1.362	2.760	165.222
<b>TOTALE</b>	<b>254.245</b>	<b>810.936</b>	<b>276.533</b>	<b>1.341.714</b>	<b>40.796</b>	<b>74.405</b>	<b>1.456.915</b>

**TAV. 24 — Manodopera familiare ed a tempo indeterminato che ha lavorato nell'azienda per classe di superficie totale, agricola utilizzata (SAU), forma di conduzione, numero di giornate di lavoro e zona altimetrica****A - MASCHI E FEMMINE**

CLASSI DI SUPERFICIE TOTALE Ettari CLASSI DI SUPERFICIE AGRICOLA UTILIZZATA Ettari FORME DI CONDUZIONE NUMERO DI GIORNATE DI LAVORO ZONE ALTIMETRICHE	CATEGORIE DI MANODOPERA AGRICOLA					Operai a tempo indeterminato categorie speciali, impiegati e dirigenti	TOTALE
	Manodopera familiare				TOTALE		
	conduttore	coniuge del conduttore	altri familiari del conduttore	TOTALE			
<b>PER CLASSE DI SUPERFICIE TOTALE</b>							
Senza terreno agrario	43	14	8	65		2	67
fino a 0,49	3.222	798	937	4.957		15	4.972
0,50 - 0,99	2.712	815	1.024	4.551		35	4.586
1,00 - 1,99	3.574	1.249	1.617	6.440		67	6.507
2,00 - 2,99	2.263	947	1.165	4.375		62	4.437
3,00 - 4,99	3.055	1.359	1.864	6.278		105	6.383
5,00 - 9,99	3.571	1.706	2.477	7.754		253	8.007
10,00 - 19,99	1.954	813	1.602	4.369		369	4.738
20,00 - 29,99	706	264	487	1.457		295	1.752
30,00 - 49,99	662	210	471	1.343		476	1.819
50,00 - 99,99	499	136	309	944		757	1.701
100,00 e oltre	405	88	240	733		2.272	3.005
<b>PER CLASSE DI SUPERFICIE AGRICOLA UTILIZZATA</b>							
Senza superficie agricola utilizzata	439	37	55	531		45	576
fino a 0,49	4.460	1.110	1.341	6.911		34	6.945
0,50 - 0,99	3.213	1.041	1.292	5.546		54	5.600
1,00 - 1,99	3.733	1.424	1.761	6.918		85	7.003
2,00 - 2,99	2.360	1.015	1.353	4.728		79	4.807
3,00 - 4,99	2.881	1.347	1.886	6.114		161	6.275
5,00 - 9,99	2.936	1.453	2.360	6.749		293	7.042
10,00 - 19,99	1.366	578	1.235	3.179		500	3.679
20,00 - 29,99	484	163	368	1.015		363	1.378
30,00 - 49,99	346	115	269	730		512	1.242
50,00 - 99,99	305	90	196	591		984	1.575
100,00 e oltre	143	26	85	254		1.598	1.852
<b>PER FORMA DI CONDUZIONE</b>							
CONDUZIONE DIRETTA DEL COLTIVATORE	18.565	6.821	10.227	35.613		1.076	36.689
-Con solo manodopera familiare	15.340	5.743	8.481	29.564		—	29.564
-Con manodopera familiare prevalente	1.948	865	1.399	4.212		188	4.400
-Con manodopera extrafamiliare prevalente	1.277	213	347	1.837		888	2.725
CONDUZIONE CON SALARIATI E/O COMPARTICIPANTI (in economia)	1.577	73	136	1.786		3.610	5.396
CONDUZIONE A COLONIA PARZIARIA APPODERATA (mezzadria)	2.368	1.485	1.807	5.660		7	5.667
ALTRA FORMA DI CONDUZIONE	156	20	31	207		15	222
<b>PER NUMERO DI GIORNATE DI LAVORO</b>							
Fino a 49	4.705	610	846	6.161		88	6.249
50 - 99	4.081	1.133	1.496	6.710		88	6.798
100 - 199	4.220	1.479	2.167	7.866		128	7.994
200 - 299	2.524	1.013	1.405	4.942		194	5.136
300 - 499	3.676	1.864	2.262	7.802		474	8.276
500 - 999	2.783	1.920	2.835	7.538		935	8.473
1000 - 2499	623	372	1.159	2.154		1.456	3.610
2500 e oltre	54	8	31	93		1.345	1.438
<b>PER ZONA ALTIMETRICA</b>							
Montagna	3.295	994	1.516	5.805		350	6.155
Collina	15.984	6.051	8.968	31.003		4.084	35.087
Pianura	3.387	1.354	1.717	6.458		274	6.732
<b>TOTALE</b>	<b>22.666</b>	<b>8.399</b>	<b>12.201</b>	<b>43.266</b>		<b>4.708</b>	<b>47.974</b>

segue TAV. 24 — Manodopera familiare ed a tempo indeterminato che ha lavorato nell'azienda per classe di superficie totale, agricola utilizzata (SAU), forma di conduzione, numero di giornate di lavoro e zona altimetrica

## B - MASCHI

CLASSI DI SUPERFICIE TOTALE Ettari CLASSI DI SUPERFICIE AGRICOLA UTILIZZATA Ettari FORME DI CONDUZIONE NUMERO DI GIORNATE DI LAVORO ZONE ALTIMETRICHE	CATEGORIE DI MANODOPERA AGRICOLA					TOTALE
	Manodopera familiare				Operai a tempo indeterminato categorie speciali, impiegati e dirigenti	
	conduttore	coniuge del conduttore	altri familiari del conduttore	TOTALE		
<b>PER CLASSE DI SUPERFICIE TOTALE</b>						
Senza terreno agrario	39	1	5	45	2	47
fino a 0,49	2.769	141	746	3.656	14	3.670
0,50 - 0,99	2.279	151	814	3.244	34	3.278
1,00 - 1,99	2.964	226	1.229	4.419	62	4.481
2,00 - 2,99	1.903	146	892	2.941	61	3.002
3,00 - 4,99	2.578	178	1.409	4.165	99	4.264
5,00 - 9,99	3.048	195	1.812	5.055	238	5.293
10,00 - 19,99	1.661	105	1.146	2.912	342	3.254
20,00 - 29,99	603	26	352	981	288	1.269
30,00 - 49,99	573	15	337	925	454	1.379
50,00 - 99,99	420	16	235	671	729	1.400
100,00 e oltre	349	9	173	531	2.176	2.707
<b>PER CLASSE DI SUPERFICIE AGRICOLA UTILIZZATA</b>						
Senza superficie agricola utilizzata	316	12	40	368	45	413
fino a 0,49	3.779	212	1.060	5.051	33	5.084
0,50 - 0,99	2.690	192	1.011	3.893	52	3.945
1,00 - 1,99	3.099	248	1.337	4.684	80	4.764
2,00 - 2,99	1.962	159	1.024	3.145	74	3.219
3,00 - 4,99	2.465	166	1.411	4.042	150	4.192
5,00 - 9,99	2.565	139	1.718	4.422	280	4.702
10,00 - 19,99	1.202	49	882	2.133	468	2.601
20,00 - 29,99	421	11	256	688	356	1.044
30,00 - 49,99	294	9	205	508	480	988
50,00 - 99,99	263	10	147	420	950	1.370
100,00 e oltre	130	2	59	191	1.531	1.722
<b>PER FORMA DI CONDUZIONE</b>						
CONDUZIONE DIRETTA DEL COLTIVATORE	15.540	1.134	7.727	24.401	1.050	25.451
-Con solo manodopera familiare	13.048	916	6.470	20.434	—	20.434
-Con manodopera familiare prevalente	1.572	154	996	2.722	182	2.904
-Con manodopera extrafamiliare prevalente	920	64	261	1.245	868	2.113
CONDUZIONE CON SALARIATI E/O COMPARTICIPANTI (in economia)	1.285	22	98	1.405	3.429	4.834
CONDUZIONE A COLONIA PARZIARIA APPODERATA (mezzadria)	2.229	47	1.302	3.578	5	3.583
ALTRA FORMA DI CONDUZIONE	132	6	23	161	15	176
<b>PER NUMERO DI GIORNATE DI LAVORO</b>						
Fino a 49	3.752	164	682	4.598	85	4.683
50 - 99	3.384	258	1.182	4.824	84	4.908
100 - 199	3.508	260	1.692	5.460	124	5.584
200 - 299	2.122	172	1.076	3.370	189	3.559
300 - 499	3.222	233	1.722	5.177	456	5.633
500 - 999	2.568	109	2.036	4.713	901	5.614
1000 - 2499	581	11	741	1.333	1.399	2.732
2500 e oltre	49	2	19	70	1.261	1.331
<b>PER ZONA ALTIMETRICA</b>						
Montagna	2.660	155	1.131	3.946	338	4.284
Collina	13.542	922	6.707	21.171	3.895	25.066
Pianura	2.984	132	1.312	4.428	266	4.694
<b>TOTALE</b>	<b>19.186</b>	<b>1.209</b>	<b>9.150</b>	<b>29.545</b>	<b>4.499</b>	<b>34.044</b>

segue TAV. 24 — Manodopera familiare ed a tempo indeterminato che ha lavorato nell'azienda per classe di superficie totale, agricola utilizzata (SAU), forma di conduzione, numero di giornate di lavoro e zona altimetrica

## C - FEMMINE

CLASSI DI SUPERFICIE TOTALE Ettari CLASSI DI SUPERFICIE AGRICOLA UTILIZZATA Ettari FORME DI CONDUZIONE NUMERO DI GIORNATE DI LAVORO ZONE ALTIMETRICHE	CATEGORIE DI MANODOPERA AGRICOLA					Operai a tempo indeterminato categorie speciali, impiegati e dirigenti	TOTALE
	Manodopera familiare				TOTALE		
	conduttore	coniuge del conduttore	altri familiari del conduttore	TOTALE			
<b>PER CLASSE DI SUPERFICIE TOTALE</b>							
Senza terreno agrario	4	13	3	20	—	20	
fino a 0,49	453	657	191	1.301	1	1.302	
0,50 - 0,99	433	664	210	1.307	1	1.308	
1,00 - 1,99	610	1.023	388	2.021	5	2.026	
2,00 - 2,99	360	801	273	1.434	1	1.435	
3,00 - 4,99	477	1.181	455	2.113	6	2.119	
5,00 - 9,99	523	1.511	665	2.699	15	2.714	
10,00 - 19,99	293	708	456	1.457	27	1.484	
20,00 - 29,99	103	238	135	476	7	483	
30,00 - 49,99	89	195	134	418	22	440	
50,00 - 99,99	79	120	74	273	28	301	
100,00 e oltre	56	79	67	202	96	298	
<b>PER CLASSE DI SUPERFICIE AGRICOLA UTILIZZATA</b>							
Senza superficie agricola utilizzata	123	25	15	163	—	163	
fino a 0,49	681	898	281	1.860	1	1.861	
0,50 - 0,99	523	849	281	1.653	2	1.655	
1,00 - 1,99	634	1.176	424	2.234	5	2.239	
2,00 - 2,99	398	856	329	1.583	5	1.588	
3,00 - 4,99	416	1.181	475	2.072	11	2.083	
5,00 - 9,99	371	1.314	642	2.327	13	2.340	
10,00 - 19,99	164	529	353	1.046	32	1.078	
20,00 - 29,99	63	152	112	327	7	334	
30,00 - 49,99	52	106	64	222	32	254	
50,00 - 99,99	42	80	49	171	34	205	
100,00 e oltre	13	24	26	63	67	130	
<b>PER FORMA DI CONDUZIONE</b>							
CONDUZIONE DIRETTA DEL COLTIVATORE	3.025	5.687	2.500	11.212	26	11.238	
-Con solo manodopera familiare	2.292	4.827	2.011	9.130	—	9.130	
-Con manodopera familiare prevalente	376	711	403	1.490	6	1.496	
-Con manodopera extrafamiliare prevalente	357	149	86	592	20	612	
CONDUZIONE CON SALARIATI E/O COMPARTICIPANTI (in economia)	292	51	38	381	181	562	
CONDUZIONE A COLONIA PARZIARIA APPODERATA (mezzadria)	139	1.438	505	2.082	2	2.084	
ALTRA FORMA DI CONDUZIONE	24	14	8	46	—	46	
<b>PER NUMERO DI GIORNATE DI LAVORO</b>							
Fino a 49	953	446	164	1.563	3	1.566	
50 - 99	697	875	314	1.886	4	1.890	
100 - 199	712	1.219	475	2.406	4	2.410	
200 - 299	402	841	329	1.572	5	1.577	
300 - 499	454	1.631	540	2.625	18	2.643	
500 - 999	215	1.811	799	2.825	34	2.859	
1000 - 2499	42	361	418	821	57	878	
2500 e oltre	5	6	12	23	84	107	
<b>PER ZONA ALTIMETRICA</b>							
Montagna	635	839	385	1.859	12	1.871	
Colline	2.442	5.129	2.261	9.832	189	10.021	
Pianura	403	1.222	405	2.030	8	2.038	
<b>TOTALE</b>	<b>3.480</b>	<b>7.190</b>	<b>3.051</b>	<b>13.721</b>	<b>209</b>	<b>13.930</b>	

**TAV. 25 — Aziende per numero di giornate di lavoro, forma di conduzione, classe di superficie totale e zona altimetrica****A - TOTALE**

FORME DI CONDUZIONE CLASSI DI SUPERFICIE TOTALE Ettari	AZIENDE CHE HANNO IMPIEGATO							TOTALE
	Fino a 49 giornate di lavoro	50 — 99	100 — 199	200 — 299	300 — 499	500 — 999	1.000 ed oltre	
<b>CONDUZIONE DIRETTA DEL COLTIVATORE</b>	<b>4.279</b>	<b>3.718</b>	<b>3.783</b>	<b>2.072</b>	<b>2.639</b>	<b>1.697</b>	<b>377</b>	<b>18.565</b>
-Con solo manodopera familiare	3.908	3.203	3.068	1.612	2.079	1.260	210	15.340
Senza terreno agrario	11	7	2	3	11	5	1	40
fino a 0,49	1.306	894	492	150	99	30	1	2.972
0,50 - 0,99	650	688	595	198	159	33	—	2.323
1,00 - 1,99	610	664	708	382	331	103	8	2.806
2,00 - 2,99	285	272	353	244	286	130	8	1.578
3,00 - 4,99	321	260	358	264	404	232	17	1.856
5,00 - 9,99	335	226	309	209	418	311	40	1.848
10,00 - 19,99	212	101	157	109	200	201	62	1.042
20,00 - 29,99	57	39	39	22	69	75	24	325
30,00 - 49,99	67	24	35	17	50	74	23	290
50,00 - 99,99	41	13	16	9	39	51	15	184
100,00 e oltre	13	15	4	5	13	15	11	76
-Con manodopera familiare prevalente	204	299	443	313	355	272	62	1.948
Senza terreno agrario	—	—	—	—	—	—	—	—
fino a 0,49	47	36	24	7	7	2	—	123
0,50 - 0,99	31	54	37	19	8	3	2	154
1,00 - 1,99	44	57	77	39	26	12	2	257
2,00 - 2,99	21	32	55	44	32	16	1	201
3,00 - 4,99	22	42	80	68	68	27	5	312
5,00 - 9,99	23	42	80	74	101	64	4	388
10,00 - 19,99	10	20	43	39	60	48	5	225
20,00 - 29,99	3	4	18	9	20	28	10	92
30,00 - 49,99	2	6	10	7	17	30	13	85
50,00 - 99,99	—	5	14	5	7	21	6	58
100,00 e oltre	1	1	5	2	9	21	14	53
-Con manodopera extrafamiliare prevalente	167	216	272	147	205	165	105	1.277
Senza terreno agrario	—	—	—	—	—	—	—	—
fino a 0,49	22	14	3	—	—	—	—	39
0,50 - 0,99	18	30	17	4	2	—	2	73
1,00 - 1,99	45	41	31	12	7	1	1	138
2,00 - 2,99	15	18	34	10	4	3	2	86
3,00 - 4,99	14	34	40	24	20	5	—	137
5,00 - 9,99	22	31	71	36	40	14	3	217
10,00 - 19,99	13	22	47	25	53	38	5	203
20,00 - 29,99	8	11	13	17	35	25	6	115
30,00 - 49,99	4	8	9	8	19	30	18	96
50,00 - 99,99	5	4	7	2	9	25	33	85
100,00 e oltre	1	3	—	9	16	24	35	88
<b>CONDUZIONE CON SALARIATI E/O COMPARTICIPANTI (in economia)</b>	<b>513</b>	<b>273</b>	<b>283</b>	<b>211</b>	<b>304</b>	<b>287</b>	<b>318</b>	<b>2.189</b>
Senza terreno agrario	—	—	—	—	—	1	—	1
fino a 0,49	46	9	6	2	1	—	—	64
0,50 - 0,99	46	25	15	6	1	1	—	94
1,00 - 1,99	84	35	23	13	4	2	1	162
2,00 - 2,99	71	24	21	13	6	2	—	137
3,00 - 4,99	87	44	31	22	16	2	1	203
5,00 - 9,99	90	58	71	47	53	11	2	332
10,00 - 19,99	33	34	50	42	70	36	5	270
20,00 - 29,99	16	12	18	20	55	33	10	164
30,00 - 49,99	18	17	16	21	42	58	27	199
50,00 - 99,99	12	9	13	20	37	73	65	229
100,00 e oltre	10	6	19	5	19	68	207	334
<b>CONDUZIONE A COLONIA PARZIARIA APPODERATA (mezzadria) ED ALTRA FORMA DI CONDUZIONE</b>	<b>56</b>	<b>129</b>	<b>233</b>	<b>297</b>	<b>785</b>	<b>893</b>	<b>131</b>	<b>2.524</b>
Senza terreno agrario	—	—	1	—	1	—	—	2
fino a 0,49	7	10	17	3	3	—	—	40
0,50 - 0,99	10	22	23	13	8	7	—	83
1,00 - 1,99	15	34	58	50	67	25	—	249
2,00 - 2,99	11	25	38	62	99	52	2	289
3,00 - 4,99	9	17	51	85	234	183	10	589
5,00 - 9,99	1	8	36	61	264	441	52	863
10,00 - 19,99	2	11	6	17	70	133	46	285
20,00 - 29,99	1	2	1	2	15	21	5	47
30,00 - 49,99	—	—	1	3	13	20	10	47
50,00 - 99,99	—	—	1	—	8	8	4	21
100,00 e oltre	—	—	—	1	3	3	2	9
<b>TOTALE</b>	<b>4.848</b>	<b>4.120</b>	<b>4.299</b>	<b>2.580</b>	<b>3.728</b>	<b>2.877</b>	<b>826</b>	<b>23.278</b>
Senza terreno agrario	11	7	3	3	12	6	1	43
fino a 0,49	1.428	963	542	162	110	32	1	3.238
0,50 - 0,99	755	819	687	240	178	44	4	2.727
1,00 - 1,99	798	831	897	496	435	143	12	3.612
2,00 - 2,99	403	371	501	373	427	203	13	2.291
3,00 - 4,99	453	397	560	463	742	449	33	3.097
5,00 - 9,99	471	365	567	427	876	841	101	3.648
10,00 - 19,99	270	188	303	232	453	456	123	2.025
20,00 - 29,99	85	68	89	70	194	182	55	743
30,00 - 49,99	91	55	71	56	141	212	91	717
50,00 - 99,99	58	31	51	36	100	178	123	577
100,00 e oltre	25	25	28	22	60	131	269	560

## segue TAV. 25 — Aziende per numero di giornate di lavoro, forma di conduzione, classe di superficie totale e zona altimetrica

## B - MONTAGNA

FORME DI CONDUZIONE CLASSI DI SUPERFICIE TOTALE Ettari	AZIENDE CHE HANNO IMPIEGATO							TOTALE
	Fino a 49 giornate di lavoro	50 — 99	100 — 199	200 — 299	300 — 499	500 — 999	1.000 ed oltre	
<b>CONDUZIONE DIRETTA DEL COLTIVATORE</b>	<b>1.144</b>	<b>533</b>	<b>488</b>	<b>196</b>	<b>261</b>	<b>194</b>	<b>49</b>	<b>2.865</b>
-Con solo manodopera familiare	1.087	473	411	160	209	160	33	2.533
Senza terreno agrario	4	1	1	—	—	—	1	7
fino a 0,49	138	53	20	2	2	—	—	215
0,50 - 0,99	92	53	32	7	4	—	—	188
1,00 - 1,99	168	77	58	20	11	—	—	334
2,00 - 2,99	120	43	46	16	13	2	—	240
3,00 - 4,99	145	68	69	32	24	12	1	351
5,00 - 9,99	196	86	89	35	45	19	3	473
10,00 - 19,99	121	44	56	28	38	29	9	325
20,00 - 29,99	34	19	18	7	25	31	3	137
30,00 - 49,99	39	14	16	4	20	28	6	127
50,00 - 99,99	24	6	5	4	19	33	6	97
100,00 e oltre	6	9	1	5	8	6	4	39
-Con manodopera familiare prevalente	22	28	48	20	27	26	8	179
Senza terreno agrario	—	—	—	—	—	—	—	—
fino a 0,49	6	2	2	—	—	—	—	10
0,50 - 0,99	2	4	—	—	—	—	—	6
1,00 - 1,99	4	5	1	2	—	—	—	12
2,00 - 2,99	3	1	3	4	2	—	—	13
3,00 - 4,99	4	2	10	2	1	—	—	19
5,00 - 9,99	1	6	10	4	1	4	—	26
10,00 - 19,99	1	4	7	2	5	1	—	20
20,00 - 29,99	—	2	1	—	3	2	—	9
30,00 - 49,99	—	1	4	3	6	8	3	25
50,00 - 99,99	—	1	5	1	3	3	1	14
100,00 e oltre	1	—	5	1	6	8	4	25
-Con manodopera extrafamiliare prevalente	35	32	29	16	25	8	8	153
Senza terreno agrario	—	—	—	—	—	—	—	—
fino a 0,49	2	1	—	—	—	—	—	3
0,50 - 0,99	3	3	—	—	—	—	—	6
1,00 - 1,99	6	6	—	—	—	—	—	12
2,00 - 2,99	—	1	—	—	—	—	—	1
3,00 - 4,99	3	—	8	—	—	—	—	11
5,00 - 9,99	5	8	8	3	6	—	—	30
10,00 - 19,99	6	3	3	1	2	3	2	20
20,00 - 29,99	5	3	2	3	5	—	—	18
30,00 - 49,99	2	3	6	1	4	2	1	19
50,00 - 99,99	2	1	2	1	5	2	3	16
100,00 e oltre	1	3	—	7	3	1	2	17
<b>CONDUZIONE CON SALARIATI E/O COMPARTICIPANTI (in economia)</b>	<b>56</b>	<b>43</b>	<b>41</b>	<b>17</b>	<b>26</b>	<b>34</b>	<b>25</b>	<b>242</b>
Senza terreno agrario	—	—	—	—	—	—	—	—
fino a 0,49	7	2	—	—	—	—	—	9
0,50 - 0,99	3	3	1	—	—	—	—	7
1,00 - 1,99	3	1	2	—	—	—	1	7
2,00 - 2,99	4	4	1	1	1	—	—	11
3,00 - 4,99	6	7	8	—	—	—	—	21
5,00 - 9,99	10	6	6	5	2	—	—	29
10,00 - 19,99	6	9	7	4	5	2	—	33
20,00 - 29,99	3	—	2	2	7	5	—	19
30,00 - 49,99	2	4	3	2	3	4	—	18
50,00 - 99,99	5	4	4	1	4	5	3	26
100,00 e oltre	7	3	7	2	4	18	21	62
<b>CONDUZIONE A COLONIA PARZIARIA APPODERATA (mezzadria) ED ALTRA FORMA DI CONDUZIONE</b>	<b>10</b>	<b>14</b>	<b>19</b>	<b>33</b>	<b>90</b>	<b>93</b>	<b>15</b>	<b>274</b>
Senza terreno agrario	—	—	—	—	—	—	—	—
fino a 0,49	1	—	—	—	—	—	—	1
0,50 - 0,99	—	2	2	—	—	—	—	4
1,00 - 1,99	3	3	3	8	5	—	—	22
2,00 - 2,99	1	1	5	2	11	6	—	26
3,00 - 4,99	3	3	2	5	16	9	1	39
5,00 - 9,99	—	3	5	8	28	33	3	80
10,00 - 19,99	1	2	1	7	10	13	5	39
20,00 - 29,99	1	—	—	—	4	10	—	15
30,00 - 49,99	—	—	—	2	9	14	5	30
50,00 - 99,99	—	—	1	—	5	5	1	12
100,00 e oltre	—	—	—	1	2	3	—	6
<b>TOTALE</b>	<b>1.210</b>	<b>590</b>	<b>548</b>	<b>246</b>	<b>377</b>	<b>321</b>	<b>89</b>	<b>3.381</b>
Senza terreno agrario	4	1	1	—	—	—	1	7
fino a 0,49	154	58	22	2	2	—	—	238
0,50 - 0,99	100	65	35	7	4	—	—	211
1,00 - 1,99	184	92	64	30	16	—	1	387
2,00 - 2,99	128	50	55	23	27	8	—	291
3,00 - 4,99	161	80	97	39	41	21	2	441
5,00 - 9,99	212	109	118	55	82	56	6	638
10,00 - 19,99	135	62	74	42	60	48	16	437
20,00 - 29,99	43	24	23	13	44	48	3	198
30,00 - 49,99	43	22	29	12	42	56	15	219
50,00 - 99,99	31	12	17	7	36	48	14	165
100,00 e oltre	15	15	13	16	23	36	31	149

## segue TAV. 25 — Aziende per numero di giornate di lavoro, forma di conduzione, classe di superficie totale e zona altimetrica

## C - COLLINA

FORME DI CONDUZIONE CLASSI DI SUPERFICIE TOTALE Ettari	AZIENDE CHE HANNO IMPIEGATO							TOTALE
	Fino a 49 giornate di lavoro	50 — 99	100 — 199	200 — 299	300 — 499	500 — 999	1.000 ed oltre	
<b>CONDUZIONE DIRETTA DEL COLTIVATORE</b>	<b>2.481</b>	<b>2.467</b>	<b>2.611</b>	<b>1.508</b>	<b>1.954</b>	<b>1.264</b>	<b>297</b>	<b>12.580</b>
-Con solo manodopera familiare	2.240	2.081	2.064	1.159	1.514	905	163	10.126
Senza terreno agrario	5	4	1	2	9	4	—	25
fino a 0,49	875	584	349	107	75	24	1	2.015
0,50 - 0,99	431	466	410	150	115	24	—	1.596
1,00 - 1,99	356	440	476	277	251	89	8	1.897
2,00 - 2,99	139	192	248	175	210	100	8	1.072
3,00 - 4,99	156	172	238	187	289	176	16	1.234
5,00 - 9,99	123	131	196	150	321	235	28	1.184
10,00 - 19,99	83	52	94	80	152	140	50	651
20,00 - 29,99	21	18	19	14	41	43	21	177
30,00 - 49,99	27	10	19	12	28	43	16	155
50,00 - 99,99	17	6	11	5	18	18	8	83
100,00 e oltre	7	6	3	—	5	9	7	37
-Con manodopera familiare prevalente	132	224	322	228	272	218	49	1.445
Senza terreno agrario	—	—	—	—	—	—	—	—
fino a 0,49	31	27	14	3	3	2	—	80
0,50 - 0,99	21	36	24	11	5	2	2	101
1,00 - 1,99	24	41	58	25	17	11	1	177
2,00 - 2,99	14	28	43	29	25	13	1	153
3,00 - 4,99	13	34	63	56	51	23	3	243
5,00 - 9,99	18	31	58	55	89	51	4	306
10,00 - 19,99	6	15	33	32	48	39	5	178
20,00 - 29,99	3	2	15	8	17	25	10	80
30,00 - 49,99	2	5	5	4	10	22	8	56
50,00 - 99,99	—	4	9	4	4	18	5	44
100,00 e oltre	—	1	—	1	3	12	10	27
-Con manodopera extrafamiliare prevalente	109	162	225	119	168	141	85	1.009
Senza terreno agrario	—	—	—	—	—	—	—	—
fino a 0,49	19	9	2	—	—	—	—	30
0,50 - 0,99	11	19	17	4	2	—	2	55
1,00 - 1,99	32	31	26	9	7	1	1	107
2,00 - 2,99	11	16	30	10	4	3	2	76
3,00 - 4,99	10	31	30	18	18	5	—	112
5,00 - 9,99	12	22	60	33	30	12	2	171
10,00 - 19,99	7	18	42	24	46	31	3	171
20,00 - 29,99	2	8	10	13	29	24	6	92
30,00 - 49,99	2	5	3	6	15	23	15	69
50,00 - 99,99	3	3	5	1	4	21	24	61
100,00 e oltre	—	—	—	1	13	21	30	65
<b>CONDUZIONE CON SALARIATI E/O COMPARTICIPANTI (in economia)</b>	<b>433</b>	<b>204</b>	<b>230</b>	<b>184</b>	<b>266</b>	<b>239</b>	<b>282</b>	<b>1.838</b>
Senza terreno agrario	—	—	—	—	—	1	—	1
fino a 0,49	36	6	5	2	1	—	—	50
0,50 - 0,99	41	19	12	6	1	1	—	80
1,00 - 1,99	78	30	21	13	4	2	—	148
2,00 - 2,99	60	18	19	12	5	2	—	116
3,00 - 4,99	78	32	20	21	15	2	1	169
5,00 - 9,99	76	48	63	39	49	11	2	288
10,00 - 19,99	26	20	40	36	62	32	4	220
20,00 - 29,99	12	11	16	17	45	26	9	136
30,00 - 49,99	16	12	13	17	37	49	26	170
50,00 - 99,99	7	5	9	18	32	64	59	194
100,00 e oltre	3	3	12	3	15	49	181	266
<b>CONDUZIONE A COLONIA PARZIARIA APPODERATA (mezzadria) ED ALTRA FORMA DI CONDUZIONE</b>	<b>40</b>	<b>98</b>	<b>195</b>	<b>230</b>	<b>637</b>	<b>752</b>	<b>112</b>	<b>2.064</b>
Senza terreno agrario	—	—	1	—	1	—	—	2
fino a 0,49	6	7	17	3	3	—	—	36
0,50 - 0,99	9	18	18	11	8	6	—	70
1,00 - 1,99	10	24	48	37	52	23	—	194
2,00 - 2,99	8	21	30	54	80	44	2	239
3,00 - 4,99	5	13	44	68	199	167	9	505
5,00 - 9,99	1	4	30	45	218	379	47	724
10,00 - 19,99	1	9	5	9	57	113	39	233
20,00 - 29,99	—	2	1	2	11	11	5	32
30,00 - 49,99	—	—	1	1	4	6	5	17
50,00 - 99,99	—	—	—	—	3	3	3	9
100,00 e oltre	—	—	—	—	1	—	2	3
<b>TOTALE</b>	<b>2.954</b>	<b>2.769</b>	<b>3.036</b>	<b>1.920</b>	<b>2.857</b>	<b>2.255</b>	<b>691</b>	<b>16.482</b>
Senza terreno agrario	5	4	2	2	10	5	—	28
fino a 0,49	967	633	387	115	82	26	1	2.211
0,50 - 0,99	513	558	481	182	131	33	4	1.902
1,00 - 1,99	500	566	629	361	331	126	10	2.523
2,00 - 2,99	232	275	370	280	324	162	13	1.656
3,00 - 4,99	262	282	395	350	572	373	29	2.263
5,00 - 9,99	230	236	407	322	707	688	83	2.673
10,00 - 19,99	123	114	214	181	365	355	101	1.453
20,00 - 29,99	38	41	61	54	143	129	51	517
30,00 - 49,99	47	32	41	40	94	143	70	467
50,00 - 99,99	27	18	34	28	61	124	99	391
100,00 e oltre	10	10	15	5	37	91	230	398



segue TAV. 25 — Aziende per numero di giornate di lavoro, forma di conduzione, classe di superficie totale e zona altimetrica

## D - PIANURA

FORME DI CONDUZIONE CLASSI DI SUPERFICIE TOTALE Ettari	AZIENDE CHE HANNO IMPIEGATO							TOTALE
	Fino a 49 giornate di lavoro	50 — 99	100 — 199	200 — 299	300 — 499	500 — 999	1.000 ed oltre	
<b>CONDUZIONE DIRETTA DEL COLTIVATORE</b>	<b>654</b>	<b>718</b>	<b>684</b>	<b>370</b>	<b>424</b>	<b>239</b>	<b>31</b>	<b>3.120</b>
-Con solo manodopera familiare	581	649	593	293	356	195	14	2.681
Senza terreno agrario	2	2	—	1	2	1	—	8
fino a 0,49	293	257	123	41	22	6	—	742
0,50 - 0,99	127	169	153	41	40	9	—	539
1,00 - 1,99	86	147	174	85	69	14	—	575
2,00 - 2,99	26	37	59	53	63	28	—	266
3,00 - 4,99	20	20	51	45	91	44	—	271
5,00 - 9,99	16	9	24	24	52	57	9	191
10,00 - 19,99	8	5	7	1	10	32	3	66
20,00 - 29,99	2	2	2	1	3	1	—	11
30,00 - 49,99	1	—	—	1	2	3	1	8
50,00 - 99,99	—	1	—	—	2	—	1	4
100,00 e oltre	—	—	—	—	—	—	—	—
-Con manodopera familiare prevalente	50	47	73	65	56	28	5	324
Senza terreno agrario	—	—	—	—	—	—	—	—
fino a 0,49	10	7	8	4	4	—	—	33
0,50 - 0,99	8	14	13	8	3	1	—	47
1,00 - 1,99	16	11	18	12	9	1	1	68
2,00 - 2,99	4	3	9	11	5	3	—	35
3,00 - 4,99	5	6	7	10	16	4	2	50
5,00 - 9,99	4	5	12	15	11	9	—	56
10,00 - 19,99	3	1	3	5	7	8	—	27
20,00 - 29,99	—	—	2	—	—	1	—	3
30,00 - 49,99	—	—	1	—	1	—	2	4
50,00 - 99,99	—	—	—	—	—	—	—	—
100,00 e oltre	—	—	—	—	—	1	—	1
-Con manodopera extrafamiliare prevalente	23	22	18	12	12	16	12	115
Senza terreno agrario	—	—	—	—	—	—	—	—
fino a 0,49	1	4	1	—	—	—	—	6
0,50 - 0,99	4	8	—	—	—	—	—	12
1,00 - 1,99	7	4	5	3	—	—	—	19
2,00 - 2,99	4	1	4	—	—	—	—	9
3,00 - 4,99	1	3	2	6	2	—	—	14
5,00 - 9,99	5	1	3	—	4	2	1	16
10,00 - 19,99	—	1	2	—	5	4	—	12
20,00 - 29,99	1	—	1	1	1	1	—	5
30,00 - 49,99	—	—	—	1	—	5	2	8
50,00 - 99,99	—	—	—	—	—	2	6	8
100,00 e oltre	—	—	—	1	—	2	3	6
<b>CONDUZIONE CON SALARIATI E/O COMPARTICIPANTI (in economia)</b>	<b>24</b>	<b>26</b>	<b>12</b>	<b>10</b>	<b>12</b>	<b>14</b>	<b>11</b>	<b>109</b>
Senza terreno agrario	—	—	—	—	—	—	—	—
fino a 0,49	3	1	1	—	—	—	—	5
0,50 - 0,99	2	3	2	—	—	—	—	7
1,00 - 1,99	3	4	—	—	—	—	—	7
2,00 - 2,99	7	2	1	—	—	—	—	10
3,00 - 4,99	3	5	3	1	1	—	—	13
5,00 - 9,99	4	4	2	3	2	—	—	15
10,00 - 19,99	1	5	3	2	3	2	1	17
20,00 - 29,99	1	1	—	1	3	2	1	9
30,00 - 49,99	—	1	—	2	2	5	1	11
50,00 - 99,99	—	—	—	1	1	4	3	9
100,00 e oltre	—	—	—	—	—	1	5	6
<b>CONDUZIONE A COLONIA PARZIARIA APPODERATA (mezzadria) ED ALTRA FORMA DI CONDUZIONE</b>	<b>6</b>	<b>17</b>	<b>19</b>	<b>34</b>	<b>58</b>	<b>48</b>	<b>4</b>	<b>186</b>
Senza terreno agrario	—	—	—	—	—	—	—	—
fino a 0,49	—	3	—	—	—	—	—	3
0,50 - 0,99	1	2	3	2	—	1	—	9
1,00 - 1,99	2	7	7	5	10	2	—	33
2,00 - 2,99	2	3	3	6	8	2	—	24
3,00 - 4,99	1	1	5	12	19	7	—	45
5,00 - 9,99	—	1	1	8	18	29	2	59
10,00 - 19,99	—	—	—	1	3	7	2	13
20,00 - 29,99	—	—	—	—	—	—	—	—
30,00 - 49,99	—	—	—	—	—	—	—	—
50,00 - 99,99	—	—	—	—	—	—	—	—
100,00 e oltre	—	—	—	—	—	—	—	—
<b>TOTALE</b>	<b>684</b>	<b>761</b>	<b>715</b>	<b>414</b>	<b>494</b>	<b>301</b>	<b>46</b>	<b>3.415</b>
Senza terreno agrario	2	2	—	1	2	1	—	8
fino a 0,49	307	272	133	45	26	6	—	789
0,50 - 0,99	142	196	171	51	43	11	—	614
1,00 - 1,99	114	173	204	105	88	17	1	702
2,00 - 2,99	43	46	76	70	76	33	—	344
3,00 - 4,99	30	35	68	74	129	55	2	393
5,00 - 9,99	29	20	42	50	87	97	12	337
10,00 - 19,99	12	12	15	9	28	53	6	135
20,00 - 29,99	4	3	5	3	7	5	1	28
30,00 - 49,99	1	1	1	4	5	13	6	31
50,00 - 99,99	—	1	—	1	3	6	10	21
100,00 e oltre	—	—	—	1	—	4	8	13

**TAV. 26 — Aziende secondo l'attività lavorativa aziendale ed extraaziendale del conduttore per classe di superficie totale, agricola utilizzata (SAU), forma di conduzione, numero di giornate di lavoro e zona altimetrica**  
**A - ATTIVITÀ ESCLUSIVA E PREVALENTE PRESSO L'AZIENDA**

CLASSI DI SUPERFICIE TOTALE Ettari CLASSI DI SUPERFICIE AGRICOLA UTILIZZATA Ettari FORME DI CONDUZIONE NUMERO DI GIORNATE DI LAVORO ZONE ALTIMETRICHE	ATTIVITÀ ESERCITATA							
	Esclusivamente presso l'azienda	Prevalentemente presso l'azienda						
		TOTALE	con attività secondaria presso altre aziende agricole	con attività secondaria nel turismo nell'ambito aziendale	con attività secondaria nell'artigianato nell'ambito aziendale	con attività secondaria in aziende industriali	con attività in aziende commerciali	con altre attività secondarie
<b>PER CLASSE DI SUPERFICIE TOTALE</b>								
Senza terreno agrario	27	3	1	—	—	—	—	2
fino a 0,49	1.324	58	4	—	6	28	4	16
0,50 - 0,99	1.382	60	8	1	9	15	4	23
1,00 - 1,99	2.050	92	24	—	4	16	8	40
2,00 - 2,99	1.416	66	32	—	3	8	6	17
3,00 - 4,99	2.054	96	32	—	4	15	5	40
5,00 - 9,99	2.537	108	50	—	—	13	13	32
10,00 - 19,99	1.311	74	25	—	2	6	10	31
20,00 - 29,99	466	23	11	—	—	1	3	8
30,00 - 49,99	442	27	12	—	—	2	5	8
50,00 - 99,99	350	20	10	—	—	1	2	7
100,00 e oltre	269	18	6	1	—	1	1	9
<b>PER CLASSE DI SUPERFICIE AGRICOLA UTILIZZATA</b>								
Senza superficie agricola utilizzata	264	4	1	—	—	—	—	3
fino a 0,49	1.914	80	9	1	7	32	5	26
0,50 - 0,99	1.734	69	9	—	11	15	5	29
1,00 - 1,99	2.190	101	37	—	2	17	9	36
2,00 - 2,99	1.538	71	28	—	3	9	7	24
3,00 - 4,99	1.983	103	34	—	4	18	10	37
5,00 - 9,99	2.137	99	48	—	—	4	9	38
10,00 - 19,99	952	61	25	—	1	7	9	19
20,00 - 29,99	347	17	8	—	—	1	4	4
30,00 - 49,99	253	20	8	—	—	1	2	9
50,00 - 99,99	217	10	5	1	—	1	1	2
100,00 e oltre	99	10	3	—	—	1	—	6
<b>PER FORMA DI CONDUZIONE</b>								
CONDUZIONE DIRETTA DEL COLTIVATORE	10.285	545	148	1	28	102	56	210
-Con solo manodopera familiare	8.559	456	123	1	27	95	45	165
-Con manodopera familiare prevalente	1.107	65	19	—	1	5	8	32
-Con manodopera extrafamiliare prevalente	619	24	6	—	—	2	3	13
CONDUZIONE CON SALARIATI E/O COMPARTICIPANTI (in economia)	1.027	18	6	1	—	1	2	8
CONDUZIONE A COLONIA PARZIARIA APPODERATA (mezzadria)	2.205	79	60	—	—	1	3	15
ALTRA FORMA DI CONDUZIONE	111	3	1	—	—	2	—	—
<b>PER NUMERO DI GIORNATE DI LAVORO</b>								
Fino a 49	2.032	37	5	1	1	10	7	13
50 - 99	1.744	59	7	—	4	17	8	23
100 - 199	2.100	113	37	—	11	24	5	36
200 - 299	1.701	142	38	—	7	23	14	60
300 - 499	3.001	175	75	—	4	22	11	63
500 - 999	2.476	95	46	—	1	8	12	28
1000 - 2499	537	22	5	1	—	2	4	10
2500 e oltre	37	2	2	—	—	—	—	—
<b>PER ZONA ALTIMETRICA</b>								
Montagna	1.947	65	34	—	—	2	6	23
Collina	9.750	431	155	1	9	48	43	175
Pianura	1.931	149	26	1	19	56	12	35
<b>TOTALE</b>	<b>13.628</b>	<b>645</b>	<b>215</b>	<b>2</b>	<b>28</b>	<b>106</b>	<b>61</b>	<b>233</b>

segue TAV. 26 — Aziende secondo l'attività lavorativa aziendale ed extraaziendale del conduttore per classe di superficie totale, agricola utilizzata (SAU), forma di conduzione, numero di giornate di lavoro e zona altimetrica

B - ATTIVITÀ PREVALENTEMENTE EXTRAZIENDALE

CLASSI DI SUPERFICIE TOTALE Ettari CLASSI DI SUPERFICIE AGRICOLA UTILIZZATA Ettari FORME DI CONDUZIONE NUMERO DI GIORNATE DI LAVORO ZONE ALTIMETRICHE	ATTIVITÀ ESERCITATA						
	TOTALE	Presso altre aziende agricole	Nel turismo nell'ambito aziendale	Nell'artigianato nell'ambito aziendale	Presso aziende industriali	Presso aziende commerciali	In altri settori
<b>PER CLASSE DI SUPERFICIE TOTALE</b>							
Senza terreno agrario	13	2	—	1	3	—	7
fino a 0,49	1.840	72	1	118	568	187	894
0,50 - 0,99	1.270	69	—	58	365	129	649
1,00 - 1,99	1.432	66	—	62	399	147	758
2,00 - 2,99	781	44	—	27	192	95	423
3,00 - 4,99	905	49	1	30	170	120	535
5,00 - 9,99	926	60	—	17	161	123	565
10,00 - 19,99	569	33	1	15	98	84	338
20,00 - 29,99	217	18	—	5	42	33	119
30,00 - 49,99	193	16	1	3	31	32	110
50,00 - 99,99	129	13	—	—	23	18	75
100,00 e oltre	118	8	—	—	22	14	74
<b>PER CLASSE DI SUPERFICIE AGRICOLA UTILIZZATA</b>							
Senza superficie agricola utilizzata	171	7	—	4	39	15	106
fino a 0,49	2.466	92	1	149	742	247	1.235
0,50 - 0,99	1.410	75	—	52	378	156	749
1,00 - 1,99	1.442	72	1	55	381	139	794
2,00 - 2,99	751	45	—	22	142	96	446
3,00 - 4,99	795	49	—	28	153	114	451
5,00 - 9,99	700	51	—	19	126	109	395
10,00 - 19,99	353	25	2	5	64	64	193
20,00 - 29,99	120	14	—	2	13	20	71
30,00 - 49,99	73	8	—	—	15	9	41
50,00 - 99,99	78	8	—	—	13	10	47
100,00 e oltre	34	4	—	—	8	3	19
<b>PER FORMA DI CONDUZIONE</b>							
CONDUZIONE DIRETTA DEL COLTIVATORE	7.735	403	4	325	1.956	899	4.148
-Con solo manodopera familiare	6.325	339	1	292	1.740	687	3.266
-Con manodopera familiare prevalente	776	35	2	23	115	115	486
-Con manodopera extrafamiliare prevalente	634	29	1	10	101	97	396
CONDUZIONE CON SALARIATI E/O COMPARTICIPANTI (in economia)	532	14	—	4	91	74	349
CONDUZIONE A COLONIA PARZIARIA APPODERATA (mezzadria)	84	23	—	5	21	5	30
ALTRA FORMA DI CONDUZIONE	42	10	—	2	6	4	20
<b>PER NUMERO DI GIORNATE DI LAVORO</b>							
Fino a 49	2.636	117	—	122	735	285	1.377
50 - 99	2.278	124	—	84	599	253	1.218
100 - 199	2.007	112	—	75	475	244	1.101
200 - 299	681	41	1	28	127	93	391
300 - 499	500	30	—	20	96	64	290
500 - 999	212	17	3	6	28	35	123
1000 - 2499	64	6	—	1	11	7	39
2500 e oltre	15	3	—	—	3	1	8
<b>PER ZONA ALTIMETRICA</b>							
Montagna	1.283	73	1	47	279	104	779
Collina	5.803	300	3	232	1.280	719	3.269
Pianura	1.307	77	—	57	515	159	499
<b>TOTALE</b>	<b>8.393</b>	<b>450</b>	<b>4</b>	<b>336</b>	<b>2.074</b>	<b>982</b>	<b>4.547</b>

**TAV. 27 — Conduttori per classe di età e sesso, classe di superficie totale dell'azienda, classe di superficie agricola utilizzata (SAU), forma di conduzione, numero di giornate di lavoro e zona altimetrica**

**A - MASCHI E FEMMINE**

CLASSI DI SUPERFICIE TOTALE Ettari CLASSI DI SUPERFICIE AGRICOLA UTILIZZATA Ettari FORME DI CONDUZIONE NUMERO DI GIORNATE DI LAVORO ZONE ALTIMETRICHE	CLASSI DI ETÀ DEL CONDUTTORE (anni)							TOTALE
	14 - 24	25 - 34	35 - 44	45 - 54	55 - 59	60 - 64	65 ed oltre	
<b>PER CLASSE DI SUPERFICIE TOTALE</b>								
Senza terreno agrario	1	8	5	10	4	5	10	43
fino a 0,49	22	182	594	833	436	342	813	3.222
0,50 - 0,99	26	130	426	634	355	312	829	2.712
1,00 - 1,99	26	151	516	776	527	431	1.147	3.574
2,00 - 2,99	28	91	299	495	315	302	733	2.263
3,00 - 4,99	35	137	346	689	473	391	984	3.055
5,00 - 9,99	34	140	399	879	605	465	1.049	3.571
10,00 - 19,99	42	74	282	476	339	242	499	1.954
20,00 - 29,99	17	48	91	184	132	79	155	706
30,00 - 49,99	25	34	93	154	106	84	166	662
50,00 - 99,99	13	31	85	110	70	67	123	499
100,00 e oltre	14	26	56	121	58	48	82	405
<b>PER CLASSE DI SUPERFICIE AGRICOLA UTILIZZATA</b>								
Senza superficie agricola utilizzata	17	37	75	113	43	36	118	439
fino a 0,49	42	237	779	1.127	607	488	1.180	4.460
0,50 - 0,99	24	146	495	715	444	348	1.041	3.213
1,00 - 1,99	26	156	499	817	520	523	1.192	3.733
2,00 - 2,99	24	100	287	502	369	301	777	2.360
3,00 - 4,99	32	119	333	679	457	366	895	2.881
5,00 - 9,99	36	112	332	741	529	385	801	2.936
10,00 - 19,99	34	62	208	337	258	165	302	1.366
20,00 - 29,99	22	33	63	114	78	61	113	484
30,00 - 49,99	13	23	53	82	57	38	80	346
50,00 - 99,99	4	19	48	82	44	43	65	305
100,00 e oltre	9	8	20	52	14	14	26	143
<b>PER FORMA DI CONDUZIONE</b>								
CONDUZIONE DIRETTA DEL COLTIVATORE	167	875	2.797	4.504	2.841	2.235	5.146	18.565
-Con solo manodopera familiare	125	716	2.289	3.702	2.328	1.878	4.302	15.340
-Con manodopera familiare prevalente	17	95	309	480	296	221	530	1.948
-Con manodopera extrafamiliare prevalente	25	64	199	322	217	136	314	1.277
CONDUZIONE CON SALARIATI E/O COMPARTICIPANTI <i>(in economia)</i>	101	143	286	402	162	131	352	1.577
CONDUZIONE A COLONIA PARZIARIA APPODERATA <i>(mezzadria)</i>	6	17	83	417	400	390	1.055	2.368
ALTRA FORMA DI CONDUZIONE	9	17	26	38	17	12	37	156
<b>PER NUMERO DI GIORNATE DI LAVORO</b>								
Fino a 49	75	297	827	1.163	643	506	1.194	4.705
50 - 99	51	228	716	1.073	587	393	1.033	4.081
100 - 199	48	206	675	1.006	564	511	1.210	4.220
200 - 299	24	106	303	518	368	314	891	2.524
300 - 499	50	112	366	770	598	530	1.250	3.676
500 - 999	24	74	243	650	537	411	844	2.783
1000 - 2499	11	25	55	160	117	99	156	623
2500 e oltre	—	4	7	21	6	4	12	54
<b>PER ZONA ALTIMETRICA</b>								
Montagna	26	140	380	719	512	468	1.050	3.295
Collina	232	762	2.378	3.822	2.400	1.896	4.494	15.984
Pianura	25	150	434	820	508	404	1.046	3.387
<b>TOTALE</b>	<b>283</b>	<b>1.052</b>	<b>3.192</b>	<b>5.361</b>	<b>3.420</b>	<b>2.768</b>	<b>6.590</b>	<b>22.666</b>

**segue TAV. 27 — Conduttori per classe di età e sesso, classe di superficie totale dell'azienda, classe di superficie agricola utilizzata (SAU), forma di conduzione, numero di giornate di lavoro e zona altimetrica**

**B - MASCHI**

CLASSI DI SUPERFICIE TOTALE Ettari CLASSI DI SUPERFICIE AGRICOLA UTILIZZATA Ettari FORME DI CONDUZIONE NUMERO DI GIORNATE DI LAVORO ZONE ALTIMETRICHE	CLASSI DI ETÀ DEL CONDUTTORE (anni)							TOTALE
	14 - 24	25 - 34	35 - 44	45 - 54	55 - 59	60 - 64	65 ed oltre	
<b>PER CLASSE DI SUPERFICIE TOTALE</b>								
Senza terreno agrario	1	7	4	10	4	4	9	39
fino a 0,49	20	151	518	724	371	296	689	2.769
0,50 - 0,99	25	104	370	527	292	264	697	2.279
1,00 - 1,99	23	126	429	635	437	358	956	2.964
2,00 - 2,99	26	78	246	412	264	241	636	1.903
3,00 - 4,99	31	109	286	584	398	334	836	2.578
5,00 - 9,99	31	110	326	734	525	403	919	3.048
10,00 - 19,99	41	60	225	408	301	207	419	1.661
20,00 - 29,99	15	44	80	153	115	68	128	603
30,00 - 49,99	24	30	84	130	95	75	135	573
50,00 - 99,99	13	28	74	93	58	56	98	420
100,00 e oltre	14	24	53	104	48	40	66	349
<b>PER CLASSE DI SUPERFICIE AGRICOLA UTILIZZATA</b>								
Senza superficie agricola utilizzata	16	31	62	87	29	24	67	316
fino a 0,49	38	201	674	954	517	411	984	3.779
0,50 - 0,99	24	117	431	590	357	299	872	2.690
1,00 - 1,99	24	123	411	672	431	428	1.010	3.099
2,00 - 2,99	22	81	234	418	300	238	669	1.962
3,00 - 4,99	28	99	272	570	396	318	782	2.465
5,00 - 9,99	34	89	261	650	478	343	710	2.565
10,00 - 19,99	33	53	181	290	232	149	264	1.202
20,00 - 29,99	19	31	60	97	67	53	94	421
30,00 - 49,99	13	20	46	67	51	33	64	294
50,00 - 99,99	4	18	44	74	38	36	49	263
100,00 e oltre	9	8	19	45	12	14	23	130
<b>PER FORMA DI CONDUZIONE</b>								
CONDUZIONE DIRETTA DEL COLTIVATORE	151	712	2.346	3.774	2.389	1.858	4.310	15.540
-Con solo manodopera familiare	114	589	1.960	3.136	1.992	1.576	3.681	13.048
-Con manodopera familiare prevalente	16	72	240	395	239	183	427	1.572
-Con manodopera extrafamiliare prevalente	21	51	146	243	158	99	202	920
CONDUZIONE CON SALARIATI E/O COMPARTICIPANTI (in economia)	98	126	252	325	128	105	251	1.285
CONDUZIONE A COLONIA PARZIARIA APPODERATA (mezzadria)	6	17	74	382	379	374	997	2.229
ALTRA FORMA DI CONDUZIONE	9	16	23	33	12	9	30	132
<b>PER NUMERO DI GIORNATE DI LAVORO</b>								
Fino a 49	67	240	720	960	527	385	853	3.752
50 - 99	49	189	607	905	483	326	825	3.384
100 - 199	46	172	577	823	460	425	1.005	3.508
200 - 299	22	85	247	412	300	264	792	2.122
300 - 499	47	92	282	655	520	467	1.159	3.222
500 - 999	22	67	206	592	504	379	798	2.568
1000 - 2499	11	22	49	149	109	96	145	581
2500 e oltre	—	4	7	18	5	4	11	49
<b>PER ZONA ALTIMETRICA</b>								
Montagna	24	117	323	587	425	372	812	2.660
Collina	217	626	1.983	3.196	2.037	1.610	3.873	13.542
Pianura	23	128	389	731	446	364	903	2.984
<b>TOTALE</b>	<b>264</b>	<b>871</b>	<b>2.695</b>	<b>4.514</b>	<b>2.908</b>	<b>2.346</b>	<b>5.588</b>	<b>19.186</b>

*segue TAV. 27* — **Conduttori per classe di età e sesso, classe di superficie totale dell'azienda, classe di superficie agricola utilizzata (SAU), forma di conduzione, numero di giornate di lavoro e zona altimetrica**

**C - FEMMINE**

CLASSI DI SUPERFICIE TOTALE Ettari CLASSI DI SUPERFICIE AGRICOLA UTILIZZATA Ettari FORME DI CONDUZIONE NUMERO DI GIORNATE DI LAVORO ZONE ALTIMETRICHE	CLASSI DI ETÀ DEL CONDUTTORE (anni)							TOTALE
	14 - 24	25 - 34	35 - 44	45 - 54	55 - 59	60 - 64	65 ed oltre	
<b>PER CLASSE DI SUPERFICIE TOTALE</b>								
Senza terreno agrario	—	1	1	—	—	1	1	4
fino a 0,49	2	31	76	109	65	46	124	453
0,50 - 0,99	1	26	56	107	63	48	132	433
1,00 - 1,99	3	25	87	141	90	73	191	610
2,00 - 2,99	2	13	53	83	51	61	97	360
3,00 - 4,99	4	28	60	105	75	57	148	477
5,00 - 9,99	3	30	73	145	80	62	130	523
10,00 - 19,99	1	14	57	68	38	35	80	293
20,00 - 29,99	2	4	11	31	17	11	27	103
30,00 - 49,99	1	4	9	24	11	9	31	89
50,00 - 99,99	—	3	11	17	12	11	25	79
100,00 e oltre	—	2	3	17	10	8	16	56
<b>PER CLASSE DI SUPERFICIE AGRICOLA UTILIZZATA</b>								
Senza superficie agricola utilizzata	1	6	13	26	14	12	51	123
fino a 0,49	4	36	105	173	90	77	196	681
0,50 - 0,99	—	29	64	125	87	49	169	523
1,00 - 1,99	2	33	88	145	89	95	182	634
2,00 - 2,99	2	19	53	84	69	63	108	398
3,00 - 4,99	4	20	61	109	61	48	113	416
5,00 - 9,99	2	23	71	91	51	42	91	371
10,00 - 19,99	1	9	27	47	26	16	38	164
20,00 - 29,99	3	2	3	17	11	8	19	63
30,00 - 49,99	—	3	7	15	6	5	16	52
50,00 - 99,99	—	1	4	8	6	7	16	42
100,00 e oltre	—	—	1	7	2	—	3	13
<b>PER FORMA DI CONDUZIONE</b>								
CONDUZIONE DIRETTA DEL COLTIVATORE	16	163	451	730	452	377	836	3.025
-Con solo manodopera familiare	11	127	329	566	336	302	621	2.292
-Con manodopera familiare prevalente	1	23	69	85	57	38	103	376
-Con manodopera extrafamiliare prevalente	4	13	53	79	59	37	112	357
CONDUZIONE CON SALARIATI E/O COMPARTICIPANTI (in economia)	3	17	34	77	34	26	101	292
CONDUZIONE A COLONIA PARZIARIA APPODERATA (mezzadria)	—	—	9	35	21	16	58	139
ALTRA FORMA DI CONDUZIONE	—	1	3	5	5	3	7	24
<b>PER NUMERO DI GIORNATE DI LAVORO</b>								
Fino a 49	8	57	107	203	116	121	341	953
50 - 99	2	39	109	168	104	67	208	697
100 - 199	2	34	98	183	104	86	205	712
200 - 299	2	21	56	106	68	50	99	402
300 - 499	3	20	84	115	78	63	91	454
500 - 999	2	7	37	58	33	32	46	215
1000 - 2499	—	3	6	11	8	3	11	42
2500 e oltre	—	—	—	3	1	—	1	5
<b>PER ZONA ALTIMETRICA</b>								
Montagna	2	23	57	132	87	96	238	635
Collina	15	136	395	626	363	286	621	2.442
Pianura	2	22	45	89	62	40	143	403
<b>TOTALE</b>	<b>19</b>	<b>181</b>	<b>497</b>	<b>847</b>	<b>512</b>	<b>422</b>	<b>1.002</b>	<b>3.480</b>

**TAV. 28 — Capi azienda che sono nello stesso tempo conduttori secondo il titolo di studio, per classe di superficie agricola utilizzata (SAU), forma di conduzione, numero di giornate di lavoro, classe di età del capo azienda e zona altimetrica**

CLASSI DI SUPERFICIE AGRICOLA UTILIZZATA Ettari FORME DI CONDUZIONE NUMERO DI GIORNATE DI LAVORO CLASSI DI ETÀ DEL CAPO AZIENDA ZONE ALTIMETRICHE	TITOLO DI STUDIO							CAPI AZIENDA PRIVI DI TITOLO DI STUDIO	TOTALE
	Conseguito in scuole ad indirizzo agrario			Conseguito in altri tipi di scuola			Licenza di scuola elementare		
	laurea	diploma	licenza di scuola media inferiore	laurea	diploma	licenza di scuola media inferiore			
<b>PER CLASSE DI SUPERFICIE AGRICOLA UTILIZZATA</b>									
Senza superficie agricola utilizzata	1	1	5	25	61	64	212	56	425
fino a 0,49	6	29	44	110	265	531	2.700	688	4.373
0,50 - 0,99	7	24	32	119	186	337	1.876	550	3.131
1,00 - 1,99	17	32	27	129	277	367	2.157	649	3.655
2,00 - 2,99	10	21	27	110	174	219	1.355	411	2.327
3,00 - 4,99	18	34	34	157	222	295	1.534	517	2.811
5,00 - 9,99	24	58	34	148	250	329	1.551	476	2.870
10,00 -19,99	17	41	21	116	175	186	596	153	1.305
20,00 -29,99	4	21	10	36	68	76	202	44	461
30,00 -49,99	6	14	2	33	54	56	106	51	322
50,00 -99,99	17	18	9	36	38	47	78	22	265
100,00 e oltre	8	11	4	18	35	16	28	6	126
<b>PER FORMA DI CONDUZIONE</b>									
CONDUZIONE DIRETTA DEL COLTIVATORE	110	242	218	834	1.507	2.146	10.468	2.735	18.260
-Con solo manodopera familiare	52	141	172	432	927	1.610	9.335	2.478	15.147
-Con manodopera familiare prevalente	29	56	29	191	260	295	829	221	1.910
-Con manodopera extrafamiliare prevalente	29	45	17	211	320	241	304	36	1.203
CONDUZIONE CON SALARIATI E/O COMPARTICIPANTI (in economia)	25	60	24	192	280	314	362	54	1.311
CONDUZIONE A COLONIA PARZIARIA APPODERATA (mezzadria)	—	—	6	2	8	47	1.490	815	2.368
ALTRA FORMA DI CONDUZIONE	—	2	1	9	10	16	75	19	132
<b>PER NUMERO DI GIORNATE DI LAVORO</b>									
Fino a 49	21	47	46	216	455	692	2.563	577	4.617
50 - 99	15	48	43	196	357	530	2.212	566	3.967
100 - 199	24	57	48	234	363	476	2.275	623	4.100
200 - 299	18	38	33	130	198	253	1.361	435	2.466
300 - 499	17	38	36	131	227	308	2.030	792	3.579
500 - 999	18	43	32	84	144	206	1.660	533	2.720
1000 - 2499	19	27	9	37	49	54	288	97	580
2500 e oltre	3	6	2	9	12	4	6	—	42
<b>PER CLASSE DI ETÀ DEL CAPO AZIENDA</b>									
14 - 24	1	11	6	1	73	86	67	—	245
25 - 34	10	21	20	82	238	294	322	15	1.002
35 - 44	19	38	53	216	446	633	1.588	105	3.098
45 - 54	27	82	69	229	415	743	3.239	429	5.233
55 - 59	24	51	38	164	225	301	2.081	471	3.355
60 - 64	24	31	16	128	159	178	1.753	433	2.722
65 e oltre	30	70	47	217	249	288	3.345	2.170	6.416
<b>PER ZONA ALTIMETRICA</b>									
Montagna	12	29	20	126	243	307	1.829	674	3.240
Collina	118	244	213	846	1.409	1.903	8.444	2.336	15.513
Pianura	5	31	16	65	153	313	2.122	613	3.318
<b>T O T A L E</b>	<b>135</b>	<b>304</b>	<b>249</b>	<b>1.037</b>	<b>1.805</b>	<b>2.523</b>	<b>12.395</b>	<b>3.623</b>	<b>22.071</b>







**TAV. 30 — Aziende per classe di superficie totale, vendita dei prodotti, vincolo contrattuale per la produzione e la vendita, contabilità aziendale e zona altimetrica**

VENDITA DEI PRODOTTI DELL'AZIENDA CONTABILITÀ	CLASSI DI SUPERFICIE TOTALE (ettari)									TOTALE
	Senza terreno agrario	fino a 0,99	1,00 — 1,99	2,00 — 4,99	5,00 — 9,99	10,00 — 19,99	20,00 — 49,99	50,00 — 99,99	100,00 ed oltre	
<b>A - TOTALE</b>										
AZIENDE CHE PRODUCONO NORMALMENTE PER LA VENDITA	29	3.974	3.013	4.680	3.265	1.820	1.351	528	542	19.202
AZIENDE LA CUI PRODUZIONE COMMERCIALIZZATA RAGGIUNGE NORMALMENTE IL VALORE DI L. 700.000 PER ANNATA AGRARIA	25	3.866	2.938	4.549	3.160	1.742	1.313	526	538	18.657
AZIENDE VINCOLATE CON CONTRATTO PER LA PRODUZIONE E LA VENDITA DI PRODOTTI:	1	31	59	109	99	64	54	26	30	473
DELLE COLTIVAZIONI	—	28	55	87	75	51	42	11	23	372
-Cereali	—	3	12	27	31	13	16	3	10	115
-Barbabietola da zucchero	—	—	—	—	—	—	—	—	—	—
-Tabacco	—	1	1	2	—	1	—	—	1	6
-Ortaggi	—	5	6	7	2	1	—	—	—	21
-Uva	—	20	30	55	51	27	26	7	10	226
-Olive	—	3	11	22	24	13	10	5	6	94
-Frutta ed agrumi	—	2	1	—	1	—	—	—	—	4
-Altri	—	1	2	8	6	12	10	4	9	52
DEGLI ALLEVAMENTI	1	4	6	29	36	26	17	16	12	147
-Bovini	—	—	—	5	15	15	9	6	7	57
-Suini	—	—	—	4	3	9	2	4	2	24
-Ovini	—	—	—	2	2	4	6	5	4	23
-Pollame	—	1	1	2	2	—	1	2	2	11
-Uova	—	—	—	—	1	—	1	1	—	3
-Latte	—	3	4	20	19	8	7	8	3	72
-Altri	1	—	1	3	1	4	4	4	5	23
AZIENDE CHE REGISTRANO SISTEMATICAMENTE "USCITE" ED "ENTRATE"	9	197	277	850	982	737	704	365	455	4.566
AZIENDE CHE REDIGONO UN "INVENTARIO", UN "BILANCIO" ED UN "CONTO PROFITTI E PERDITE"	4	79	119	326	375	341	361	226	333	2.164
<b>B - MONTAGNA</b>										
AZIENDE CHE PRODUCONO NORMALMENTE PER LA VENDITA	3	217	220	437	435	318	352	140	141	2.263
AZIENDE LA CUI PRODUZIONE COMMERCIALIZZATA RAGGIUNGE NORMALMENTE IL VALORE DI L. 700.000 PER ANNATA AGRARIA	2	187	179	351	352	255	321	138	138	1.923
AZIENDE VINCOLATE CON CONTRATTO PER LA PRODUZIONE E LA VENDITA DI PRODOTTI:	—	—	—	2	3	4	6	7	2	24
DELLE COLTIVAZIONI	—	—	—	1	1	—	5	1	2	10
-Cereali	—	—	—	—	—	—	1	—	1	2
-Barbabietola da zucchero	—	—	—	—	—	—	—	—	—	—
-Tabacco	—	—	—	—	—	—	—	—	—	—
-Ortaggi	—	—	—	—	—	—	—	—	—	—
-Uva	—	—	—	—	—	—	1	1	1	3
-Olive	—	—	—	—	—	—	—	—	—	—
-Frutta ed agrumi	—	—	—	—	—	—	—	—	—	—
-Altri	—	—	—	1	1	—	3	—	1	6
DEGLI ALLEVAMENTI	—	—	—	2	2	4	2	7	—	17
-Bovini	—	—	—	—	—	2	2	3	—	7
-Suini	—	—	—	1	—	2	—	1	—	4
-Ovini	—	—	—	2	—	1	—	1	—	4
-Pollame	—	—	—	—	—	—	—	2	—	2
-Uova	—	—	—	—	—	—	—	1	—	1
-Latte	—	—	—	—	2	1	1	4	—	8
-Altri	—	—	—	2	—	—	—	—	—	2
AZIENDE CHE REGISTRANO SISTEMATICAMENTE "USCITE" ED "ENTRATE"	—	2	9	34	59	52	97	67	94	414
AZIENDE CHE REDIGONO UN "INVENTARIO", UN "BILANCIO" ED UN "CONTO PROFITTI E PERDITE"	—	2	2	11	12	20	29	34	56	166

*segue TAV. 30* — **Aziende per classe di superficie totale, vendita dei prodotti, vincolo contrattuale per la produzione e la vendita, contabilità aziendale e zona altimetrica**

VENDITA DEI PRODOTTI DELL'AZIENDA CONTABILITÀ	CLASSI DI SUPERFICIE TOTALE (ettari)									TOTALE
	Senza terreno agrario	fino a 0,99	1,00 — 1,99	2,00 — 4,99	5,00 — 9,99	10,00 — 19,99	20,00 — 49,99	50,00 — 99,99	100,00 ed oltre	
<b>C - COLLINA</b>										
AZIENDE CHE PRODUCONO NORMALMENTE PER LA VENDITA	21	2.720	2.169	3.546	2.505	1.388	941	367	388	14.025
AZIENDE LA CUI PRODUZIONE COMMERCIALIZZATA RAGGIUNGE NORMALMENTE IL VALORE DI L. 700.000 PER ANNATA AGRARIA	19	2.665	2.140	3.509	2.487	1.354	936	367	387	13.864
AZIENDE VINCOLATE CON CONTRATTO PER LA PRODUZIONE E LA VENDITA DI PRODOTTI:	1	19	35	77	79	58	46	19	26	360
DELLE COLTIVAZIONI	—	16	31	56	57	50	35	10	20	275
-Cereali	—	—	2	9	19	12	13	3	8	66
-Barbabietola da zucchero	—	—	—	—	—	—	—	—	—	—
-Tabacco	—	1	—	2	—	1	—	—	1	5
-Ortaggi	—	5	5	6	1	1	—	—	—	18
-Uva	—	10	17	33	38	26	23	6	8	161
-Olive	—	3	11	22	24	13	10	5	5	93
-Frutta ed agrumi	—	2	1	—	1	—	—	—	—	4
-Altri	—	—	2	7	5	12	7	4	7	44
DEGLI ALLEVAMENTI	1	4	6	25	31	21	15	9	11	123
-Bovini	—	—	—	5	13	12	7	3	7	47
-Suini	—	—	—	3	3	7	2	3	2	20
-Ovini	—	—	—	—	2	3	6	4	4	19
-Pollame	—	1	1	2	2	—	1	—	2	9
-Uova	—	—	—	—	1	—	1	—	—	2
-Latte	—	3	4	18	16	7	6	4	3	61
-Altri	1	—	1	—	1	4	4	4	4	19
AZIENDE CHE REGISTRANO SISTEMATICAMENTE "USCITE" ED "ENTRATE"	8	130	196	632	780	596	568	270	349	3.529
AZIENDE CHE REDIGONO UN "INVENTARIO", UN "BILANCIO" ED UN "CONTO PROFITTI E PERDITE"	3	59	103	275	332	292	311	180	269	1.824
<b>D - PIANURA</b>										
AZIENDE CHE PRODUCONO NORMALMENTE PER LA VENDITA	5	1.037	624	697	325	134	58	21	13	2.914
AZIENDE LA CUI PRODUZIONE COMMERCIALIZZATA RAGGIUNGE NORMALMENTE IL VALORE DI L. 700.000 PER ANNATA AGRARIA	4	1.014	619	689	321	133	56	21	13	2.870
AZIENDE VINCOLATE CON CONTRATTO PER LA PRODUZIONE E LA VENDITA DI PRODOTTI:	—	12	24	30	17	2	2	—	2	89
DELLE COLTIVAZIONI	—	12	24	30	17	1	2	—	1	87
-Cereali	—	3	10	18	12	1	2	—	1	47
-Barbabietola da zucchero	—	—	—	—	—	—	—	—	—	—
-Tabacco	—	—	1	—	—	—	—	—	—	1
-Ortaggi	—	—	1	1	1	—	—	—	—	3
-Uva	—	10	13	22	13	1	2	—	1	62
-Olive	—	—	—	—	—	—	—	—	1	1
-Frutta ed agrumi	—	—	—	—	—	—	—	—	—	—
-Altri	—	1	—	—	—	—	—	—	1	2
DEGLI ALLEVAMENTI	—	—	—	2	3	1	—	—	1	7
-Bovini	—	—	—	—	2	1	—	—	—	3
-Suini	—	—	—	—	—	—	—	—	—	—
-Ovini	—	—	—	—	—	—	—	—	—	—
-Pollame	—	—	—	—	—	—	—	—	—	—
-Uova	—	—	—	—	—	—	—	—	—	—
-Latte	—	—	—	2	1	—	—	—	—	3
-Altri	—	—	—	1	—	—	—	—	1	2
AZIENDE CHE REGISTRANO SISTEMATICAMENTE "USCITE" ED "ENTRATE"	1	65	72	184	143	89	39	18	12	623
AZIENDE CHE REDIGONO UN "INVENTARIO", UN "BILANCIO" ED UN "CONTO PROFITTI E PERDITE"	1	18	14	40	31	29	21	12	8	174



**parte seconda**  
**dati comunali**









**TAV. 34 — Ripartizione della superficie aziendale secondo l'utilizzazione dei terreni per comune***Superficie in ettari*

Codice dei Comuni	COMUNI	SUPERFICIE AGRICOLA UTILIZZATA (SAU)				SUPERFICIE A BOSCHI	ALTRA SUPERFICIE	TOTALE
		Seminativi	Prati permanenti e pascoli	Coltivazioni permanenti	TOTALE			
001	BAGNO A RIPOLI	1.027,18	237,78	2.569,90	3.834,86	1.522,63	405,33	5.762,82
002	BARBERINO DI MUGELLO	3.225,27	1.631,30	354,70	5.211,27	4.450,89	312,52	9.974,68
003	BARBERINO VAL D'ELSA	1.898,39	233,96	1.945,25	4.077,60	2.105,96	348,30	6.531,86
004	BORGO SAN LORENZO	3.571,42	2.294,73	858,37	6.724,52	13.358,31	640,96	20.723,79
005	CALENZANO	602,87	554,11	700,64	1.857,62	4.053,49	144,05	6.055,16
006	CAMPI BISENZIO	1.290,82	71,01	116,92	1.478,75	17,83	162,51	1.659,09
007	CANTAGALLO	251,32	275,87	532,90	1.060,09	2.849,56	109,54	4.019,19
008	CAPRAIA E LIMITE	316,52	18,57	575,19	910,28	866,00	71,06	1.847,34
009	CARMIGNANO	389,37	75,55	1.778,00	2.242,92	1.187,06	335,30	3.765,28
010	CASTELFIORENTINO	3.288,35	263,08	1.264,42	4.815,85	1.227,80	577,24	6.620,89
011	CERRETO GUIDI	2.024,09	70,21	1.577,17	3.671,47	271,81	302,98	4.246,26
012	CERTALDO	1.997,82	297,60	2.185,83	4.481,25	832,20	591,82	5.905,27
013	DICOMANO	870,99	696,10	492,60	2.059,69	3.269,66	281,62	5.610,97
014	EMPOLI	2.606,53	136,34	1.648,24	4.391,11	254,01	395,37	5.040,49
015	FIESOLE	340,22	90,46	1.388,58	1.819,26	1.235,20	298,60	3.353,06
016	FIGLINE VALDARNO	1.391,74	374,26	877,48	2.643,48	2.171,78	499,93	5.315,19
017	<b>FIRENZE</b>	<b>1.053,25</b>	<b>149,36</b>	<b>2.111,48</b>	<b>3.314,09</b>	<b>895,20</b>	<b>346,14</b>	<b>4.555,43</b>
018	FIRENZUOLA	5.641,03	4.211,41	1.167,40	11.019,84	7.440,91	1.723,47	20.184,22
019	FUCECCHIO	1.961,18	227,78	617,81	2.806,77	1.436,46	389,54	4.632,77
020	GAMBASSI TERME	2.199,48	353,94	1.159,79	3.713,21	4.137,11	489,57	8.339,89
021	GREVE IN CHIANTI	832,70	824,33	4.473,40	6.130,43	7.523,82	1.286,79	14.941,04
022	IMPRUNETA	499,70	112,73	2.062,78	2.675,21	1.170,14	375,02	4.220,37
023	INCISA IN VAL D'ARNO	631,15	119,66	526,92	1.277,73	709,11	78,17	2.065,01
024	LASTRA A SIGNA	804,70	150,79	1.484,13	2.439,62	725,84	15.428,11	18.593,57
025	LONDA	120,50	836,79	468,22	1.425,51	2.810,38	171,41	4.407,30
026	MARRADI	2.041,20	2.295,73	545,75	4.882,68	6.735,91	774,54	12.393,13
027	MONTAIONE	3.530,43	699,22	1.024,46	5.254,11	3.127,42	492,05	8.873,58
028	MONTELUPO FIORENTINO	358,81	51,49	598,63	1.008,93	597,97	154,62	1.761,52
029	MONTEMURLO	375,33	125,43	303,07	803,83	1.107,61	294,65	2.206,09
030	MONTESPERTOLI	3.734,72	276,15	4.201,49	8.212,36	2.069,83	1.083,01	11.365,20
031	PALAZZUOLO SUL SENIO	703,35	967,45	713,69	2.384,49	2.476,11	482,01	5.342,61
032	PELAGO	454,67	555,51	1.153,27	2.163,45	2.525,35	672,73	5.361,53
051	POGGIO A CAIANO	119,26	23,10	116,03	258,39	28,08	36,20	322,67
033	PONTASSIEVE	1.498,34	735,30	2.800,86	5.034,50	4.654,42	671,64	10.360,56
034	PRATO	3.373,71	635,33	639,20	4.648,24	1.957,88	408,62	7.014,74
035	REGGELLO	1.238,95	519,21	2.204,24	3.962,40	4.413,64	455,03	8.831,07
036	RIGNANO SULL'ARNO	919,42	133,35	1.677,68	2.730,45	1.409,65	356,37	4.496,47
037	RUFINA	292,60	286,42	838,56	1.417,58	2.516,42	296,01	4.230,01
038	SAN CASCIANO IN VAL DI PESA	1.289,44	323,38	4.948,27	6.561,09	2.355,63	592,50	9.509,22
039	SAN GODENZO	204,52	886,35	475,48	1.566,35	3.858,17	183,58	5.608,10
040	SAN PIERO A SIEVE	1.286,26	270,19	83,16	1.639,61	1.388,31	85,96	3.113,88
041	SCANDICCI	972,22	96,04	1.740,06	2.808,32	1.321,20	256,72	4.386,24
042	SCARPERIA	2.543,78	504,91	181,19	3.229,88	3.163,19	251,44	6.644,51
043	SESTO FIORENTINO	762,24	98,43	692,70	1.553,37	1.200,11	107,83	2.861,31
044	SIGNA	609,46	58,85	135,41	803,72	44,20	192,12	1.040,04
045	TAVARNELLE VAL DI PESA	896,98	172,44	1.795,82	2.865,24	1.577,58	429,59	4.872,41
046	VAGLIA	721,48	622,73	128,40	1.472,61	1.719,67	136,92	3.329,20
047	VAIANO	307,85	431,47	96,91	836,23	1.592,63	345,91	2.774,77
048	VERNIO	335,27	688,60	639,47	1.663,34	4.350,58	781,89	6.795,81
049	VICCHIO	2.818,68	1.232,83	749,08	4.800,59	4.290,89	465,84	9.557,32
050	VINCI	969,98	13,00	2.322,91	3.305,89	711,73	243,76	4.261,38
	<b>TOTALE PROVINCIA</b>	<b>71.195,54</b>	<b>27.010,63</b>	<b>63.743,91</b>	<b>161.950,08</b>	<b>127.717,34</b>	<b>36.016,89</b>	<b>325.684,31</b>

**TAV. 35 — Aziende con seminativi per principali coltivazioni e comune**

Codice dei Comuni	COMUNI	Superficie in ettari				COLTIVAZIONI ORTIVE		COLTIVAZIONI FORAGGERE AVVICENDATE	
		CEREALI		di cui frumento		Aziende	Superficie a coltivazioni ortive	Aziende	Superficie a coltivazioni foraggere avvicendate
		Aziende	Superficie a cereali	Aziende	Superficie a frumento				
001	BAGNO A RIPOLI	131	337,29	77	237,03	137	53,54	222	356,35
002	BARBERINO DI MUGELLO	142	1.719,15	105	848,30	65	25,15	138	1.447,42
003	BARBERINO VAL D'ELSA	115	1.428,42	100	1.151,60	23	6,02	44	168,74
004	BORGO SAN LORENZO	307	1.869,17	196	889,79	181	30,47	354	1.626,08
005	CALENZANO	109	352,19	87	207,62	38	8,41	118	197,06
006	CAMPI BISENZIO	248	1.003,85	168	457,90	115	31,24	124	217,15
007	CANTAGALLO	79	71,00	41	28,37	102	17,63	107	123,11
008	CAPRAIA E LIMITE	49	197,74	30	129,63	39	5,66	51	38,14
009	CARMIGNANO	62	257,46	41	143,32	70	16,41	54	69,70
010	CASTELFIORENTINO	484	2.356,04	367	1.430,71	125	18,35	290	364,30
011	CERRETO GUIDI	489	1.499,47	272	869,45	435	86,43	424	303,87
012	CERTALDO	349	1.510,46	229	1.065,12	128	40,97	213	222,99
013	DICOMANO	85	252,80	56	101,00	139	30,87	124	541,79
014	EMPOLI	701	1.767,53	431	1.220,05	314	43,12	597	438,66
015	FIESOLE	56	157,51	40	100,15	32	13,08	75	162,76
016	FIGLINE VALDARNO	373	937,22	132	328,44	125	27,04	296	296,56
017	FIRENZE	242	348,73	158	237,08	638	465,17	155	165,12
018	FIRENZUOLA	271	1.465,49	218	660,10	64	18,32	453	3.978,68
019	FUCECCHIO	850	1.448,21	362	448,69	311	56,07	540	353,79
020	GAMBASSI TERME	174	1.571,98	135	893,70	22	3,91	121	278,60
021	GREVE IN CHIANTI	94	386,78	58	251,65	32	9,23	69	198,77
022	IMPRUNETA	82	227,66	45	180,19	102	31,26	90	172,04
023	INCISA IN VAL D'ARNO	87	421,14	45	242,05	27	5,67	78	142,51
024	LASTRA A SIGNA	155	500,75	96	393,46	157	59,10	134	149,90
025	LONDA	13	36,60	5	12,80	30	8,06	34	67,66
026	MARRADI	116	690,47	89	414,34	54	14,82	144	1.310,85
027	MONTAIONE	131	2.253,81	93	1.495,45	48	29,77	92	1.147,62
028	MONTELUPO FIORENTINO	65	245,13	52	148,13	19	7,87	81	78,82
029	MONTEMURLO	64	249,43	31	106,81	61	11,48	52	61,85
030	MONTEPERTOLI	305	2.824,55	264	2.229,91	118	33,46	121	300,08
031	PALAZZUOLO SUL SENIO	34	183,21	26	107,88	32	14,47	65	497,12
032	PELAGO	63	211,35	32	158,16	55	14,32	106	203,18
051	POGGIO A CAIANO	28	62,19	13	17,36	18	5,18	30	50,24
033	PONTASSIEVE	117	640,97	84	446,26	112	35,84	187	694,56
034	PRATO	930	2.564,15	519	1.120,14	200	38,67	607	619,73
035	REGGELLO	203	938,12	83	456,66	71	21,59	185	222,34
036	RIGNANO SULL'ARNO	112	636,54	81	392,05	37	14,25	128	233,33
037	RUFINA	71	79,13	24	31,92	37	10,90	117	179,19
038	SAN CASCIANO IN VAL DI PESA	156	1.123,99	127	924,32	53	16,17	58	108,18
039	SAN GODENZO	39	90,33	25	37,76	15	2,76	27	95,10
040	SAN PIERO A SIEVE	52	822,66	37	397,47	20	5,14	59	415,68
041	SCANDICCI	164	463,48	116	363,18	339	197,09	125	179,16
042	SCARPERIA	184	1.229,37	92	436,10	91	42,56	176	1.112,69
043	SESTO FIORENTINO	113	409,51	85	265,05	84	38,93	99	295,69
044	SIGNA	120	403,63	99	221,26	99	47,12	88	153,91
045	TAVARNELLE VAL DI PESA	115	711,53	95	607,31	21	5,50	82	146,62
046	VAGLIA	43	333,62	33	173,80	13	4,25	41	365,52
047	VAIANO	41	66,98	27	36,85	13	2,25	105	234,89
048	VERNIO	90	96,75	51	37,46	14	2,87	157	164,06
049	VICCHIO	236	1.778,35	157	730,70	74	21,39	232	964,34
050	VINCI	216	819,70	78	520,38	86	20,13	70	56,61
	<b>TOTALE PROVINCIA</b>	<b>9.555</b>	<b>42.053,59</b>	<b>5.907</b>	<b>24.404,91</b>	<b>5.235</b>	<b>1.769,96</b>	<b>8.139</b>	<b>21.973,11</b>

**TAV. 36 — Aziende con coltivazioni legnose agrarie per principali coltivazioni e comune***Superficie in ettari*

Codice dei Comuni	COMUNI	VITE		OLIVO		AGRUMI		FRUTTIFERI	
		Aziende	Superficie a vite	Aziende	Superficie ad olivo	Aziende	Superficie ad agrumi	Aziende	Superficie a fruttiferi
001	BAGNO A RIPOLI	500	506,35	675	1.989,06	—	—	185	71,41
002	BARBERINO DI MUGELLO	61	78,30	22	52,90	—	—	5	11,10
003	BARBERINO VAL D'ELSA	241	1.106,50	236	833,48	—	—	13	4,27
004	BORGO SAN LORENZO	339	242,36	140	137,83	—	—	36	26,83
005	CALENZANO	157	86,61	278	612,19	—	—	12	1,64
006	CAMPI BISENZIO	247	97,12	6	5,38	—	—	11	9,23
007	CANTAGALLO	75	18,56	94	66,70	—	—	1	0,95
008	CAPRAIA E LIMITE	155	234,95	186	337,25	—	—	10	2,99
009	CARMIGNANO	301	557,50	261	1.210,65	—	—	10	5,00
010	CASTELFIORENTINO	713	911,61	315	323,89	—	—	28	3,11
011	CERRETO GUIDI	656	1.303,87	410	258,88	—	—	50	9,38
012	CERTALDO	653	1.469,10	343	702,61	—	—	42	6,08
013	DICOMANO	127	127,79	119	136,20	—	—	22	29,90
014	EMPOLI	1.212	1.238,46	448	361,47	—	—	159	24,01
015	FIESOLE	120	126,88	242	1.249,92	—	—	14	11,78
016	FIGLINE VALDARNO	529	360,71	256	448,45	—	—	175	34,49
017	FIRENZE	410	200,36	591	1.798,77	—	—	180	96,19
018	FIRENZUOLA	18	11,90	—	—	—	—	10	18,35
019	FUCECCHIO	918	411,05	377	182,27	—	—	88	17,27
020	GAMBASSI TERME	297	834,86	281	320,88	—	—	20	4,05
021	GREVE IN CHIANTI	529	2.482,53	534	1.786,90	—	—	19	11,88
022	IMPRUNETA	364	565,69	389	1.443,20	—	—	151	53,33
023	INCISA IN VAL D'ARNO	143	228,85	106	295,01	—	—	11	1,56
024	LASTRA A SIGNA	468	735,25	429	701,41	—	—	83	47,20
025	LONDA	61	47,76	73	93,07	—	—	29	39,04
026	MARRADI	107	61,34	4	4,80	—	—	9	15,45
027	MONTAIONE	216	469,13	225	548,80	—	—	13	4,45
028	MONTELUPO FIORENTINO	187	327,43	134	236,53	—	—	11	32,67
029	MONTEMURLO	112	89,48	156	205,47	—	—	14	2,72
030	MONTESPERTOLI	584	2.334,19	558	1.848,72	—	—	24	12,58
031	PALAZZUOLO SUL SENIO	15	2,80	—	—	—	—	—	—
032	PELAGO	219	385,80	269	717,22	—	—	44	18,24
051	POGGIO A CAIANO	39	35,78	43	78,79	—	—	1	0,06
033	PONTASSIEVE	327	1.025,87	390	1.722,29	—	—	65	44,79
034	PRATO	943	213,60	315	406,19	—	—	45	6,37
035	REGGELLO	548	686,08	477	1.471,31	—	—	49	18,66
036	RIGNANO SULL'ARNO	252	713,10	304	910,96	—	—	78	40,88
037	RUFINA	177	402,64	178	408,56	—	—	27	10,21
038	SAN CASCIANO IN VAL DI PESA	470	2.206,71	450	2.712,95	—	—	24	23,91
039	SAN GODENZO	25	18,44	10	8,10	—	—	5	4,30
040	SAN PIERO A SIEVE	56	44,41	6	36,60	—	—	3	1,15
041	SCANDICCI	416	563,27	308	1.119,35	—	—	121	56,44
042	SCARPERIA	108	71,99	33	20,72	—	—	23	23,69
043	SESTO FIORENTINO	101	40,06	193	646,30	—	—	25	6,34
044	SIGNA	112	78,85	40	43,65	—	—	8	12,91
045	TAVARNELLE VAL DI PESA	286	836,78	265	950,46	—	—	22	7,58
046	VAGLIA	41	46,94	44	80,21	—	—	3	1,25
047	VAIANO	42	27,92	140	65,30	—	—	—	—
048	VERNIO	117	40,18	80	34,70	—	—	3	0,25
049	VICCHIO	188	243,00	65	96,37	—	—	20	30,84
050	VINCI	631	1.239,86	686	1.078,19	—	—	5	0,36
	<b>TOTALE PROVINCIA</b>	<b>15.613</b>	<b>26.190,57</b>	<b>12.184</b>	<b>30.800,91</b>	—	—	<b>2.006</b>	<b>917,14</b>

**TAV. 37 — Aziende con allevamenti per principali categorie di bestiame e comune**

Codice dei Comuni	COMUNI	TOTALE DELLE AZIENDE CON ALLEVAMENTI	BOVINI			OVINI		SUINI	
			Aziende	Capi		Aziende	Capi	Aziende	Capi
				TOTALE	di cui vacche				
001	BAGNO A RIPOLI	388	74	456	115	9	535	52	249
002	BARBERINO DI MUGELLO	115	59	1.188	512	26	5.544	41	1.837
003	BARBERINO VAL D'ELSA	121	8	60	19	7	332	33	185
004	BORGIO SAN LORENZO	312	122	1.506	391	28	2.413	107	3.564
005	CALENZANO	130	37	299	72	14	1.521	35	1.341
006	CAMPI BISENZIO	185	40	403	155	7	526	23	46
007	CANTAGALLO	186	16	106	56	10	305	24	71
008	CAPRAIA E LIMITE	98	4	70	—	2	59	16	46
009	CARMIGNANO	142	26	111	18	4	126	14	53
010	CASTELFIORENTINO	515	21	199	15	20	1.407	96	1.713
011	CERRETO GUIDI	554	34	310	54	9	776	170	456
012	CERTALDO	443	16	88	14	14	1.274	111	265
013	DICOMANO	127	69	785	226	19	1.457	37	270
014	EMPOLI	877	34	437	124	8	338	108	603
015	FIESOLE	131	28	135	34	4	139	11	1.077
016	FIGLINE VALDARNO	439	47	470	65	19	2.034	99	2.216
017	FIRENZE	474	64	265	117	4	278	42	410
018	FIRENZUOLA	362	201	4.064	1.850	35	666	140	502
019	FUCECCHIO	882	56	496	97	7	313	113	267
020	GAMBASSI TERME	179	16	177	21	14	1.278	57	194
021	GREVE IN CHIANTI	177	29	98	2	14	1.071	47	334
022	IMPRUNETA	235	11	157	3	5	37	19	37
023	INCISA IN VAL D'ARNO	105	15	174	45	5	384	17	57
024	LASTRA A SIGNA	242	21	100	20	8	305	48	287
025	LONDA	52	11	63	22	12	405	13	373
026	MARRADI	140	80	1.601	308	19	862	52	405
027	MONTAIONE	107	18	1.175	259	12	1.466	27	588
028	MONTELUPO FIORENTINO	81	13	75	16	2	8	14	34
029	MONTEMURLO	99	16	122	48	7	348	14	47
030	MONTESPERTOLI	318	30	295	114	4	252	104	407
031	PALAZZUOLO SUL SENIO	60	31	550	309	17	762	23	479
032	PELAGO	171	45	289	60	7	942	22	106
051	POGGIO A CAIANO	33	5	24	—	2	102	4	23
033	PONTASSIEVE	267	74	978	150	17	1.588	46	2.383
034	PRATO	729	148	1.185	206	23	1.289	106	683
035	REGGELLO	408	67	435	78	13	1.472	40	208
036	RIGNANO SULL'ARNO	175	33	193	44	9	581	29	1.866
037	RUFINA	136	36	260	28	13	440	21	120
038	SAN CASCIANO IN VAL DI PESA	253	24	155	23	14	635	53	177
039	SAN GODENZO	67	28	192	81	22	1.956	24	1.119
040	SAN PIERO A SIEVE	63	15	519	78	5	245	9	1.144
041	SCANDICCI	360	22	130	24	6	577	44	484
042	SCARPERIA	180	53	2.052	791	11	1.557	43	598
043	SESTO FIORENTINO	166	42	218	84	10	572	15	264
044	SIGNA	92	30	214	102	7	182	6	39
045	TAVARNELLE VAL DI PESA	156	31	483	67	9	685	57	1.780
046	VAGLIA	29	15	319	12	8	863	2	10
047	VAIANO	80	25	190	39	7	877	25	68
048	VERNIO	91	17	110	68	6	514	21	59
049	VICCHIO	236	128	2.444	576	24	2.255	100	4.424
050	VINCI	369	9	45	6	3	72	56	235
	<b>TOTALE PROVINCIA</b>	<b>12.337</b>	<b>2.094</b>	<b>26.470</b>	<b>7.618</b>	<b>581</b>	<b>44.625</b>	<b>2.430</b>	<b>34.203</b>

**TAV. 38 — Aziende che utilizzano i principali mezzi meccanici di uso agricolo per comune**

Codice dei Comuni	COMUNI	TRATTRICI		MOTOCOLTIVATORI		APPARECCHI PER LA IRRORAZIONE E LA LOTTA ANTIPARASSITARIA		TREBBIATRICI E MIETITREBBIATRICI		RACCOLTRICI-TRINCIATRICI	
		Aziende	Numero di mezzi in proprietà	Aziende	Numero di mezzi in proprietà	Aziende	Numero di mezzi in proprietà	Aziende	Numero di mezzi in proprietà	Aziende	Numero di mezzi in proprietà
001	BAGNO A RIPOLI	607	396	395	433	393	297	54	2	12	9
002	BARBERINO DI MUGELLO	146	215	137	136	56	43	99	12	49	44
003	BARBERINO VAL D'ELSA	245	325	96	100	171	196	81	19	16	14
004	BORGO SAN LORENZO	343	356	314	333	101	88	204	16	57	42
005	CALENZANO	197	114	93	103	21	20	32	2	2	2
006	CAMPI BISENZIO	255	101	139	110	22	11	212	8	11	1
007	CANTAGALLO	34	36	62	73	4	4	—	—	2	2
008	CAPRAIA E LIMITE	73	103	107	121	96	103	3	1	2	3
009	CARMIGNANO	217	130	156	126	109	85	34	4	6	3
010	CASTELFIORENTINO	483	460	416	398	94	109	373	7	8	9
011	CERRETO GUIDI	603	561	379	383	454	427	371	5	15	8
012	CERTALDO	558	492	275	250	438	389	271	6	3	3
013	DICOMANO	126	146	101	119	62	57	82	3	7	8
014	EMPOLI	1.031	624	701	584	548	456	516	26	44	14
015	FIESOLE	189	121	149	181	46	52	24	—	3	2
016	FIGLINE VALDARNO	521	267	274	220	250	142	311	5	29	10
017	FIRENZE	422	380	664	889	77	76	13	4	—	—
018	FIRENZUOLA	463	433	430	314	5	4	262	10	101	95
019	FUCECCHIO	724	438	525	511	222	169	302	3	27	2
020	GAMBASSI TERME	237	305	196	184	237	230	170	2	6	7
021	GREVE IN CHIANTI	485	486	218	274	257	277	19	4	4	3
022	IMPRUNETA	350	288	183	177	149	112	1	—	3	4
023	INCISA IN VAL D'ARNO	146	111	106	80	117	77	79	4	3	3
024	LASTRA A SIGNA	331	312	239	300	248	240	46	—	5	4
025	LONDA	39	59	43	52	22	25	—	—	2	2
026	MARRADI	103	167	108	153	30	33	4	5	18	20
027	MONTAIONE	187	300	113	157	55	68	52	8	13	14
028	MONTELUPO FIORENTINO	123	132	54	51	57	56	—	—	2	2
029	MONTEMURLO	71	75	72	85	15	16	1	3	2	2
030	MONTESPERTOLI	518	694	205	202	270	289	125	13	10	13
031	PALAZZUOLO SUL SENIO	43	64	46	56	1	1	2	2	5	6
032	PELAGO	180	179	127	126	85	75	18	1	16	12
051	POGGIO A CAIANO	42	33	26	27	7	5	8	—	1	1
033	PONTASSIEVE	328	315	305	304	126	133	72	7	15	10
034	PRATO	925	329	635	496	41	32	661	28	111	8
035	REGGELLO	544	378	445	379	417	284	172	3	4	4
036	RIGNANO SULL'ARNO	259	250	225	202	151	148	95	4	6	6
037	RUFINA	125	162	147	187	129	137	13	9	5	6
038	SAN CASCIANO IN VAL DI PESA	450	500	190	196	207	231	57	4	6	5
039	SAN GODENZO	32	39	37	49	—	—	26	3	6	6
040	SAN PIERO A SIEVE	32	83	36	42	10	12	7	6	9	11
041	SCANDICCI	392	288	389	466	134	120	36	1	9	9
042	SCARPERIA	174	221	195	213	23	25	71	11	35	26
043	SESTO FIORENTINO	192	117	164	170	41	26	45	9	9	3
044	SIGNA	124	57	96	135	28	18	117	1	3	—
045	TAVARNELLE VAL DI PESA	211	261	125	142	164	155	39	5	6	5
046	VAGLIA	56	78	51	57	12	12	5	3	6	6
047	VAIANO	100	52	93	64	10	6	10	1	8	3
048	VERNIO	37	44	147	99	1	1	38	—	—	—
049	VICCHIO	196	275	177	230	107	108	17	15	61	64
050	VINCI	434	441	503	480	355	275	19	3	2	2
	<b>TOTALE PROVINCIA</b>	<b>14.703</b>	<b>12.793</b>	<b>11.109</b>	<b>11.219</b>	<b>6.675</b>	<b>5.955</b>	<b>5.269</b>	<b>288</b>	<b>785</b>	<b>538</b>

**TAV. 39 — Giornate di lavoro prestate dalle varie categorie di manodopera agricola per comune**

Codice dei Comuni	COMUNI	CATEGORIE DI MANODOPERA AGRICOLA						TOTALE
		Manodopera familiare				Operai a tempo indeterminato, categorie speciali, impiegati e dirigenti	Operai a tempo determinato, coloni impropri ed assimilati	
		conduttore	coniuge del conduttore	altri familiari del conduttore	TOTALE			
001	BAGNO A RIPOLI	89.467	40.181	41.321	170.969	36.516	26.756	234.241
002	BARBERINO DI MUGELLO	29.470	7.085	16.735	53.290	25.776	11.497	90.563
003	BARBERINO VAL D'ELSA	36.426	14.147	16.772	67.345	58.033	11.637	137.015
004	BORGO SAN LORENZO	73.786	33.763	37.958	145.507	18.481	6.672	170.660
005	CALENZANO	34.122	10.686	19.831	64.639	11.066	3.605	79.310
006	CAMPI BISENZIO	42.447	10.947	20.786	74.180	4.946	5.499	84.625
007	CANTAGALLO	26.447	9.100	6.078	41.625	1.239	1.020	43.884
008	CAPRAIA E LIMITE	26.768	7.756	8.279	42.803	5.690	3.182	51.675
009	CARMIGNANO	39.882	7.600	13.890	61.372	29.880	17.590	108.842
010	CASTELFIORENTINO	57.470	13.346	15.771	86.587	24.978	15.785	127.350
011	CERRETO GUIDI	95.748	31.550	44.850	172.148	23.298	12.210	207.656
012	CERTALDO	86.518	31.062	39.977	157.557	27.355	18.832	203.744
013	DICOMANO	26.616	12.510	11.760	50.886	7.998	2.135	61.019
014	EMPOLI	136.454	32.655	45.308	214.417	23.742	10.691	248.850
015	FIESOLE	25.670	11.155	13.815	50.640	19.535	5.655	75.830
016	FIGLINE VALDARNO	48.743	14.823	21.713	85.279	22.948	13.095	121.322
017	<b>FIRENZE</b>	<b>154.603</b>	<b>60.875</b>	<b>88.045</b>	<b>303.523</b>	<b>26.067</b>	<b>32.718</b>	<b>362.308</b>
018	FIRENZUOLA	83.788	25.134	51.363	160.285	14.102	4.219	178.606
019	FUCECCHIO	139.276	50.061	46.178	235.515	13.562	5.762	254.839
020	GAMBASSI TERME	42.176	15.758	20.666	78.600	20.625	12.151	111.376
021	GREVE IN CHIANTI	67.114	25.701	31.733	124.548	66.864	29.951	221.363
022	IMPRUNETA	47.980	19.385	20.309	87.674	36.554	21.857	146.085
023	INCISA IN VAL D'ARNO	16.994	5.563	7.626	30.183	7.437	2.685	40.305
024	LASTRA A SIGNA	62.975	21.260	21.838	106.073	21.482	7.196	134.751
025	LONDA	12.000	6.140	3.905	22.045	10.102	1.592	33.739
026	MARRADI	30.861	8.067	17.917	56.845	6.311	8.007	71.163
027	MONTAIONE	26.486	10.223	8.201	44.910	29.790	11.946	86.646
028	MONTELUPO FIORENTINO	25.814	5.440	8.830	40.084	12.421	3.839	56.344
029	MONTEMURLO	14.307	3.495	5.300	23.102	5.041	3.003	31.146
030	MONTESPERTOLI	92.415	43.209	50.971	186.595	83.800	22.273	292.668
031	PALAZZUOLO SUL SENIO	13.217	3.520	5.389	22.126	3.621	2.414	28.161
032	PELAGO	30.811	13.457	12.944	57.212	15.512	9.114	81.838
051	POGGIO A CAIANO	7.693	1.430	3.435	12.558	804	—	13.362
033	PONTASSIEVE	51.379	20.677	26.640	98.696	43.386	11.633	153.715
034	PRATO	176.555	31.059	57.242	264.856	13.810	3.158	281.824
035	REGGELLO	63.174	20.892	31.106	115.172	24.854	32.307	172.333
036	RIGNANO SULL'ARNO	31.173	10.386	14.411	55.970	22.132	10.068	88.170
037	RUFINA	28.237	13.466	15.424	57.127	18.361	9.731	85.219
038	SAN CASCIANO IN VAL DI PESA	66.655	34.083	38.439	139.177	101.121	38.656	278.954
039	SAN GODENZO	11.912	5.377	4.312	21.601	643	1.830	24.074
040	SAN PIERO A SIEVE	9.162	3.786	7.255	20.203	11.767	1.183	33.153
041	SCANDICCI	79.876	26.705	32.089	138.670	28.591	11.972	179.233
042	SCARPERIA	38.216	18.023	20.269	76.508	19.638	3.736	99.882
043	SESTO FIORENTINO	38.696	16.316	16.705	71.717	9.750	4.234	85.701
044	SIGNA	26.929	5.655	13.291	45.875	2.360	3.230	51.465
045	TAVARNELLE VAL DI PESA	39.234	18.504	27.445	85.183	32.385	12.274	129.842
046	VAGLIA	8.823	2.625	3.220	14.668	7.002	2.953	24.623
047	VAIANO	7.213	1.461	4.463	13.137	2.780	1.486	17.403
048	VERNIO	27.314	3.345	4.737	35.396	3.988	1.809	41.193
049	VICCHIO	55.856	23.624	26.912	106.392	18.774	1.620	126.786
050	VINCI	117.614	36.150	37.795	191.559	24.150	14.724	230.433
	<b>TOTALE PROVINCIA</b>	<b>2.622.562</b>	<b>899.218</b>	<b>1.161.249</b>	<b>4.683.029</b>	<b>1.101.088</b>	<b>511.192</b>	<b>6.295.289</b>

**TAV. 40 — Aziende secondo l'attività lavorativa aziendale ed extraaziendale del conduttore per comune**

Codice dei Comuni	COMUNI	ATTIVITÀ PRESTATATA								
		Esclusivamente presso l'azienda	Prevalentemente presso l'azienda				Prevalentemente extraaziendale			
			TOTALE	con attività secondaria presso altre aziende agricole	con attività secondaria in aziende industriali	con attività secondaria in altri settori	TOTALE	presso altre aziende agricole	presso aziende industriali	in altri settori
001	BAGNO A RIPOLI	373	16	3	1	12	329	12	33	284
002	BARBERINO DI MUGELLO	126	5	—	—	5	68	4	1	63
003	BARBERINO VAL D'ELSA	160	13	7	—	6	113	8	8	97
004	BORGO SAN LORENZO	374	16	5	1	10	155	9	23	123
005	CALENZANO	134	3	—	—	3	178	4	60	114
006	CAMPI BISENZIO	227	6	—	1	5	102	2	22	78
007	CANTAGALLO	241	3	—	1	2	150	2	57	91
008	CAPRAIA E LIMITE	129	4	3	—	1	76	3	2	71
009	CARMIGNANO	207	10	1	3	6	121	8	32	81
010	CASTELFIORENTINO	413	28	17	6	5	328	23	146	159
011	CERRETO GUIDI	467	21	8	4	9	239	25	93	121
012	CERTALDO	459	30	16	1	13	217	25	17	175
013	DICOMANO	125	6	—	—	6	57	1	8	48
014	EMPOLI	718	22	11	3	8	609	37	263	309
015	FIESOLE	129	5	2	—	3	99	3	9	87
016	FIGLINE VALDARNO	328	3	—	—	3	272	14	86	172
017	<b>FIRENZE</b>	<b>903</b>	<b>24</b>	<b>4</b>	<b>—</b>	<b>20</b>	<b>177</b>	<b>2</b>	<b>9</b>	<b>166</b>
018	FIRENZUOLA	438	25	19	1	5	190	13	40	137
019	FUCECCHIO	746	106	7	49	50	459	15	159	285
020	GAMBASSI TERME	222	8	3	—	5	87	10	16	61
021	GREVE IN CHIANTI	368	32	14	—	18	222	18	22	182
022	IMPRUNETA	253	9	5	—	4	166	2	23	141
023	INCISA IN VAL D'ARNO	96	2	1	—	1	70	3	14	53
024	LASTRA A SIGNA	285	19	4	2	13	231	8	41	182
025	LONDA	60	—	—	—	—	72	9	2	61
026	MARRADI	167	7	1	—	6	56	8	1	47
027	MONTAIONE	145	8	2	1	5	105	5	32	68
028	MONTELUPO FIORENTINO	145	9	1	3	5	64	4	17	43
029	MONTEMURLO	52	7	—	4	3	160	1	76	83
030	MONTESPERTOLI	390	18	10	2	6	202	17	36	149
031	PALAZZUOLO SUL SENIO	68	7	6	—	1	41	5	11	25
032	PELAGO	164	8	1	—	7	126	9	12	105
051	POGGIO A CAIANO	38	2	—	1	1	18	—	4	14
033	PONTASSIEVE	257	4	—	1	3	184	8	26	150
034	PRATO	860	28	3	13	12	654	9	308	337
035	REGGELLO	352	7	4	—	3	297	21	45	231
036	RIGNANO SULL'ARNO	165	10	6	1	3	182	8	38	136
037	RUFINA	114	3	2	—	1	79	—	5	74
038	SAN CASCIANO IN VAL DI PESA	314	14	8	2	4	188	21	52	115
039	SAN GODENZO	103	1	1	—	—	55	3	5	47
040	SAN PIERO A SIEVE	49	3	—	1	2	32	1	5	26
041	SCANDICCI	377	10	4	—	6	190	16	14	160
042	SCARPERIA	242	3	1	—	2	82	1	14	67
043	SESTO FIORENTINO	161	5	4	—	1	109	9	6	94
044	SIGNA	123	12	3	—	9	46	6	9	31
045	TAVARNELLE VAL DI PESA	192	9	7	—	2	94	19	9	66
046	VAGLIA	38	1	—	—	1	44	3	4	37
047	VAIANO	60	4	2	—	2	106	3	61	42
048	VERNIO	294	3	—	—	3	190	—	45	145
049	VICCHIO	227	17	4	3	10	92	2	16	74
050	VINCI	550	29	15	1	13	210	11	37	162
	<b>TOTALE PROVINCIA</b>	<b>13.628</b>	<b>645</b>	<b>215</b>	<b>106</b>	<b>324</b>	<b>8.393</b>	<b>450</b>	<b>2.074</b>	<b>5.869</b>

**parte terza**

**dati provinciali concernenti le aziende  
del "campo di osservazione CEE"**

Nella presente parte sono inserite alcune tavole con i dati provinciali concernenti le aziende del "campo di osservazione CEE", costituito da tutte le aziende con almeno un ettaro di superficie agricola utilizzata, nonché dalle aziende esclusivamente zootecniche, forestali-zootecniche e quelle con meno di un ettaro di superficie agricola utilizzata la cui produzione commercializzata raggiungeva normalmente il valore di 700.000 lire per annata agraria.

Sono escluse pertanto:

- a) le aziende zootecniche, le aziende forestali-zootecniche e le aziende con superficie agricola utilizzata inferiore ad un ettaro la cui produzione commercializzata non raggiungeva normalmente 700.000 lire per annata agraria;
- b) le aziende esclusivamente forestali, vale a dire le aziende i cui terreni erano investiti esclusivamente a boschi (comprese le pioppete) e che non praticavano alcun allevamento di bestiame.





segue TAV. 41 - Aziende per forma di conduzione, classe di superficie totale,

B - Superficie

Table with columns: FORME DI CONDUZIONE, CLASSI DI SUPERFICIE TOTALE Ettari, Aziende, Superficie (proprietà, affitto, TOTALE), SOLO PROPRIETÀ (Aziende, Superficie). Rows include various agricultural management forms like 'CONDUZIONE DIRETTA DEL COLTIVATORE' and 'CONDUZIONE CON SALARIATI E/O COMPARTICIPANTI'.

titolo di possesso della superficie totale e zona altimetrica

MONTAGNA in ettari

Table with columns: SOLO AFFITTO, PARTE IN PROPRIETÀ E PARTE IN AFFITTO, SOLO AFFITTO (Aziende, Superficie), PARTE IN PROPRIETÀ E PARTE IN AFFITTO (Aziende, Superficie: proprietà, affitto, TOTALE), FORME DI CONDUZIONE, CLASSI DI SUPERFICIE TOTALE Ettari. Rows include management forms like 'CONDUZIONE DIRETTA DEL COLTIVATORE' and 'CONDUZIONE A COLONIA PARZIARIA APPODERATA'.





**TAV. 42 — Aziende e superficie delle principali coltivazioni per classe di superficie totale, forma di utilizzazione dei terreni e zona altimetrica**

**A - TOTALE - AZIENDE**

FORME DI UTILIZZAZIONE DEI TERRENI E COLTIVAZIONI	CLASSI DI SUPERFICIE TOTALE (ettari)							TOTALE
	Fino a 0,99	1,00 — 1,99	2,00 — 4,99	5,00 — 9,99	10,00 — 19,99	20,00 — 49,99	50,00 ed oltre	
<b>SEMINATIVI</b>	<b>3.055</b>	<b>2.508</b>	<b>3.988</b>	<b>2.856</b>	<b>1.580</b>	<b>1.123</b>	<b>908</b>	<b>16.018</b>
Cereali	1.140	1.397	2.289	1.830	1.072	794	725	9.247
di cui:								
frumento	404	704	1.384	1.365	808	595	576	5.836
granoturco	724	864	1.312	955	505	327	265	4.952
riso	—	—	—	—	—	—	—	—
Patata	345	257	388	283	174	87	51	1.585
Barbabetola da zucchero	5	4	7	14	1	2	3	36
Piante industriali	27	25	32	11	16	21	40	172
di cui:								
tabacco	5	4	9	3	3	1	5	30
Ortive	1.041	775	1.130	764	405	250	202	4.567
-In piena aria	1.038	771	1.126	764	405	250	201	4.555
di cui: carciofo	204	161	175	98	43	12	10	703
fragola	12	14	11	13	3	3	1	57
pomodoro	423	252	315	148	63	19	13	1.233
-Protette	40	23	36	9	6	2	3	119
in serra	31	22	28	6	6	1	2	96
in tunnels, campane, ecc.	9	3	11	4	—	2	1	30
Fiori e piante ornamentali	64	20	29	13	10	6	1	143
di cui: in piena aria	54	16	25	8	7	4	—	114
in serra	30	10	11	6	4	3	1	65
Foraggiere avvicendate	1.058	1.054	1.849	1.523	867	634	525	7.510
<b>PRATI PERMANENTI E PASCOLI</b>	<b>137</b>	<b>199</b>	<b>485</b>	<b>575</b>	<b>485</b>	<b>578</b>	<b>630</b>	<b>3.089</b>
Prati permanenti	125	173	366	373	232	220	275	1.764
Pascoli	14	30	124	220	291	436	512	1.627
<b>COLTIVAZIONI LEGNOSE AGRARIE</b>	<b>3.300</b>	<b>2.805</b>	<b>4.401</b>	<b>2.991</b>	<b>1.549</b>	<b>1.002</b>	<b>771</b>	<b>16.819</b>
Vite	2.880	2.427	3.761	2.612	1.341	855	669	14.545
di cui per la produzione di:								
-Vini a denominazione di origine controllata (vini DOC)	90	156	554	509	431	386	420	2.546
-Altri vini (compresi i vini da tavola con indicazione geografica)	2.778	2.281	3.307	2.206	982	545	339	12.438
-Uva da tavola	46	36	41	28	16	5	8	180
Olivo	1.395	1.548	3.133	2.308	1.224	838	672	11.118
Agrumi	—	—	—	—	—	—	—	—
di cui:								
arancio	—	—	—	—	—	—	—	—
limone	—	—	—	—	—	—	—	—
Fruttiferi	336	300	469	327	174	110	93	1.809
di cui:								
melo	122	109	177	132	84	58	37	719
pero	165	158	246	182	95	57	36	939
pesco	212	191	268	209	108	72	63	1.123
mandorlo	18	14	15	25	12	9	4	97
nocciolo	11	11	10	11	10	3	6	62
Vivai	15	20	21	19	8	12	5	100
CASTAGNETI DA FRUTTO	5	44	241	302	313	323	283	1.511
<b>SUPERFICIE AGRICOLA UTILIZZATA</b>	<b>3.862</b>	<b>3.204</b>	<b>5.093</b>	<b>3.513</b>	<b>1.956</b>	<b>1.419</b>	<b>1.102</b>	<b>20.149</b>
<b>COLTURE BOSCHIVE</b>	<b>148</b>	<b>464</b>	<b>1.452</b>	<b>1.624</b>	<b>1.362</b>	<b>1.218</b>	<b>1.061</b>	<b>7.329</b>
Pioppete	7	14	26	28	24	36	45	180
Boschi	141	455	1.434	1.614	1.357	1.215	1.060	7.276
<b>SUPERFICIE AGRARIA NON UTILIZZATA</b>	<b>391</b>	<b>537</b>	<b>1.166</b>	<b>895</b>	<b>656</b>	<b>459</b>	<b>417</b>	<b>4.521</b>
<b>ALTRA SUPERFICIE</b>	<b>2.925</b>	<b>2.644</b>	<b>4.488</b>	<b>3.241</b>	<b>1.829</b>	<b>1.340</b>	<b>1.048</b>	<b>17.515</b>
<b>SUPERFICIE TOTALE</b>	<b>3.863</b>	<b>3.204</b>	<b>5.095</b>	<b>3.513</b>	<b>1.956</b>	<b>1.420</b>	<b>1.102</b>	<b>20.153</b>

*segue TAV. 42* — **Aziende e superficie delle principali coltivazioni per classe di superficie totale, forma di utilizzazione dei terreni e zona altimetrica**

**A - TOTALE - SUPERFICIE INVESTITA (ettari)**

FORME DI UTILIZZAZIONE DEI TERRENI E COLTIVAZIONI	CLASSI DI SUPERFICIE TOTALE (ettari)							
	Fino a 0,99	1,00 — 1,99	2,00 — 4,99	5,00 — 9,99	10,00 — 19,99	20,00 — 49,99	50,00 ed oltre	TOTALE
<b>SEMINATIVI</b>	<b>799,35</b>	<b>1.714,67</b>	<b>5.532,14</b>	<b>8.163,39</b>	<b>7.996,80</b>	<b>11.120,05</b>	<b>35.470,94</b>	<b>70.797,34</b>
<b>Cereali</b>	317,84	925,89	3.070,62	4.834,91	4.686,85	6.393,82	21.747,51	41.977,44
di cui:								
frumento	112,96	387,02	1.476,92	2.718,39	2.763,61	3.722,86	13.204,07	24.385,83
granoturco	150,34	381,39	1.075,33	1.383,77	1.125,45	1.395,05	4.381,13	9.892,46
riso	—	—	—	—	—	—	—	—
<b>Patata</b>	14,02	18,98	47,04	59,34	49,28	32,82	34,19	255,67
<b>Barbabetola da zucchero</b>	0,42	0,55	1,82	5,89	1,50	17,00	33,00	60,18
<b>Piante industriali</b>	6,79	9,40	23,14	8,70	34,70	89,90	544,68	717,31
di cui:								
tabacco	1,65	2,09	5,93	1,82	17,00	1,00	28,00	57,49
<b>Ortive</b>	185,13	231,90	498,87	293,64	174,10	99,71	176,44	1.659,79
-In piena aria	181,39	228,45	491,47	291,84	170,94	99,20	175,82	1.639,11
di cui: carciofo	7,05	10,82	16,64	9,80	8,36	1,31	2,81	56,79
fragola	0,35	1,10	2,48	2,61	2,55	3,00	0,30	12,39
pomodoro	17,70	19,07	31,68	20,78	12,54	4,35	7,81	113,93
-Protette	3,74	3,45	7,40	1,80	3,16	0,51	0,62	20,68
in serra	2,77	3,16	5,05	1,15	3,16	0,20	0,42	15,91
in tunnels, campane, ecc.	0,97	0,29	2,35	0,65	—	0,31	0,20	4,77
<b>Fiori e piante ornamentali</b>	15,10	8,95	21,82	12,25	27,87	10,80	0,04	96,83
di cui: in piena aria	11,17	6,00	19,20	5,84	25,20	1,23	—	68,64
in serra	3,38	2,57	2,34	5,16	2,64	1,12	0,04	17,25
<b>Foraggiere avvicendate</b>	181,99	401,26	1.530,84	2.530,77	2.589,50	3.822,21	10.789,93	21.846,50
<b>PRATI PERMANENTI E PASCOLI</b>	<b>29,60</b>	<b>120,46</b>	<b>560,20</b>	<b>1.178,21</b>	<b>1.717,48</b>	<b>3.926,94</b>	<b>19.379,63</b>	<b>26.912,52</b>
Prati permanenti	27,29	103,73	397,91	717,03	710,54	913,27	4.713,23	7.583,00
Pascoli	2,31	16,73	162,29	461,18	1.006,94	3.013,67	14.666,40	19.329,52
<b>COLTIVAZIONI LEGNOSE AGRARIE</b>	<b>917,04</b>	<b>1.860,19</b>	<b>6.648,69</b>	<b>8.319,95</b>	<b>6.940,42</b>	<b>9.344,25</b>	<b>23.742,18</b>	<b>57.772,72</b>
<b>Vite</b>	578,83	1.003,95	2.871,02	3.537,78	3.176,35	4.264,07	10.690,35	26.122,35
di cui per la produzione di:								
-Vini a denominazione di origine controllata (vini DOC)	34,73	114,83	732,26	1.226,65	1.725,16	2.980,33	9.070,43	15.884,39
-Altri vini (compresi i vini da tavola con indicazione geografica)	540,92	884,53	2.126,48	2.302,25	1.448,82	1.273,09	1.608,20	10.184,29
-Uva da tavola	2,37	3,26	4,94	5,69	2,23	3,45	4,22	26,16
<b>Olivo</b>	308,50	794,77	3.621,30	4.589,82	3.628,76	4.943,92	12.674,50	30.561,57
<b>Agrumi</b>	—	—	—	—	—	—	—	—
di cui:								
arancio	—	—	—	—	—	—	—	—
limone	—	—	—	—	—	—	—	—
<b>Fruttiferi</b>	26,71	50,23	136,24	159,10	117,03	112,18	296,09	897,58
di cui:								
melo	4,27	5,65	16,75	16,60	20,43	12,73	23,63	100,06
pero	4,81	9,74	26,00	24,21	14,92	19,03	16,33	115,04
pesco	9,42	18,71	50,87	70,72	50,55	36,00	175,07	411,34
mandorlo	0,52	0,67	1,21	2,40	0,46	0,84	0,63	6,73
nocciolo	0,24	0,84	0,47	1,41	0,71	1,02	10,67	15,36
<b>Vivai</b>	2,36	9,16	17,39	25,47	15,06	13,22	23,74	106,40
<b>CASTAGNETI DA FRUTTO</b>	<b>1,26</b>	<b>30,40</b>	<b>253,01</b>	<b>487,43</b>	<b>698,45</b>	<b>1.180,66</b>	<b>2.939,04</b>	<b>5.590,25</b>
<b>SUPERFICIE AGRICOLA UTILIZZATA</b>	<b>1.747,25</b>	<b>3.725,72</b>	<b>12.994,04</b>	<b>18.148,98</b>	<b>17.353,15</b>	<b>25.571,90</b>	<b>81.531,79</b>	<b>161.072,83</b>
<b>COLTURE BOSCHIVE</b>	<b>26,14</b>	<b>174,13</b>	<b>1.339,37</b>	<b>3.433,10</b>	<b>6.656,57</b>	<b>15.185,30</b>	<b>91.676,06</b>	<b>118.490,67</b>
Pioppete	0,96	4,53	18,23	43,57	39,43	94,08	246,38	447,18
Boschi	25,18	169,60	1.321,14	3.389,53	6.617,14	15.091,22	91.429,68	118.043,49
<b>SUPERFICIE AGRARIA NON UTILIZZATA</b>	<b>62,61</b>	<b>187,88</b>	<b>870,90</b>	<b>1.185,74</b>	<b>1.509,57</b>	<b>1.812,31</b>	<b>4.874,28</b>	<b>10.503,29</b>
<b>ALTRA SUPERFICIE</b>	<b>164,13</b>	<b>309,35</b>	<b>923,62</b>	<b>1.131,04</b>	<b>1.050,29</b>	<b>1.200,98</b>	<b>19.394,64</b>	<b>24.174,05</b>
<b>SUPERFICIE TOTALE</b>	<b>2.000,13</b>	<b>4.397,08</b>	<b>16.127,93</b>	<b>23.898,86</b>	<b>26.569,58</b>	<b>43.770,49</b>	<b>197.478,77</b>	<b>314.240,84</b>

*segue TAV. 42* — **Aziende e superficie delle principali coltivazioni per classe di superficie totale, forma di utilizzazione dei terreni e zona altimetrica**

**B - MONTAGNA - AZIENDE**

FORME DI UTILIZZAZIONE DEI TERRENI E COLTIVAZIONI	CLASSI DI SUPERFICIE TOTALE (ettari)							TOTALE
	Fino a 0,99	1,00 — 1,99	2,00 — 4,99	5,00 — 9,99	10,00 — 19,99	20,00 — 49,99	50,00 ed oltre	
<b>SEMINATIVI</b>	<b>150</b>	<b>197</b>	<b>452</b>	<b>471</b>	<b>328</b>	<b>325</b>	<b>237</b>	<b>2.160</b>
<b>Cereali</b>	<b>19</b>	<b>51</b>	<b>141</b>	<b>172</b>	<b>155</b>	<b>215</b>	<b>166</b>	<b>919</b>
di cui:								
frumento	6	17	62	107	109	159	130	590
granoturco	15	35	75	81	42	42	24	314
riso	—	—	—	—	—	—	—	—
<b>Patata</b>	<b>8</b>	<b>16</b>	<b>69</b>	<b>95</b>	<b>84</b>	<b>60</b>	<b>36</b>	<b>368</b>
<b>Barbabietola da zucchero</b>	<b>—</b>	<b>—</b>	<b>—</b>	<b>3</b>	<b>—</b>	<b>—</b>	<b>—</b>	<b>3</b>
<b>Piante industriali</b>	<b>—</b>	<b>1</b>	<b>—</b>	<b>—</b>	<b>—</b>	<b>—</b>	<b>2</b>	<b>3</b>
di cui:								
tabacco	—	—	—	—	—	—	—	—
<b>Ortive</b>	<b>17</b>	<b>20</b>	<b>75</b>	<b>86</b>	<b>63</b>	<b>68</b>	<b>56</b>	<b>385</b>
-In piena aria	17	20	75	86	63	68	56	385
di cui: carciofo	—	—	—	3	—	—	1	4
fragola	—	—	2	1	—	—	—	3
pomodoro	6	1	6	6	1	3	2	25
-Protette	—	—	—	1	—	1	—	2
in serra	—	—	—	—	—	—	—	—
in tunnels, campane, ecc.	—	—	—	1	—	1	—	2
<b>Fiori e piante ornamentali</b>	<b>—</b>	<b>—</b>	<b>1</b>	<b>—</b>	<b>—</b>	<b>—</b>	<b>—</b>	<b>1</b>
di cui: in piena aria	—	—	1	—	—	—	—	1
in serra	—	—	—	—	—	—	—	—
<b>Foraggere avvicendate</b>	<b>54</b>	<b>84</b>	<b>212</b>	<b>248</b>	<b>205</b>	<b>261</b>	<b>171</b>	<b>1.235</b>
<b>PRATI PERMANENTI E PASCOLI</b>	<b>4</b>	<b>36</b>	<b>140</b>	<b>217</b>	<b>215</b>	<b>285</b>	<b>265</b>	<b>1.162</b>
Prati permanenti	3	27	83	115	93	80	102	503
Pascoli	1	9	59	112	147	251	232	811
<b>COLTIVAZIONI LEGNOSE AGRARIE</b>	<b>170</b>	<b>179</b>	<b>346</b>	<b>295</b>	<b>176</b>	<b>122</b>	<b>97</b>	<b>1.385</b>
<b>Vite</b>	<b>126</b>	<b>143</b>	<b>283</b>	<b>247</b>	<b>144</b>	<b>96</b>	<b>81</b>	<b>1.120</b>
di cui per la produzione di:								
-Vini a denominazione di origine controllata (vini DOC)	—	—	6	15	15	16	29	81
-Altri vini (compresi i vini da tavola con indicazione geografica)	125	142	276	234	126	84	57	1.044
-Uva da tavola	1	1	1	—	6	—	—	9
<b>Olivo</b>	<b>128</b>	<b>134</b>	<b>262</b>	<b>221</b>	<b>116</b>	<b>73</b>	<b>55</b>	<b>989</b>
<b>Agrumi</b>	<b>—</b>	<b>—</b>	<b>—</b>	<b>—</b>	<b>—</b>	<b>—</b>	<b>—</b>	<b>—</b>
di cui:								
arancio	—	—	—	—	—	—	—	—
limone	—	—	—	—	—	—	—	—
<b>Fruttiferi</b>	<b>12</b>	<b>16</b>	<b>19</b>	<b>29</b>	<b>15</b>	<b>19</b>	<b>24</b>	<b>134</b>
di cui:								
melo	7	7	12	15	7	8	10	66
pero	10	8	13	16	6	11	10	74
pesco	10	10	16	14	5	10	16	81
mandorlo	1	1	—	—	1	—	—	3
nocciolo	—	1	—	1	1	—	2	5
<b>Vivai</b>	<b>—</b>	<b>1</b>	<b>1</b>	<b>—</b>	<b>1</b>	<b>1</b>	<b>2</b>	<b>6</b>
<b>CASTAGNETI DA FRUTTO</b>	<b>4</b>	<b>34</b>	<b>172</b>	<b>230</b>	<b>220</b>	<b>253</b>	<b>193</b>	<b>1.106</b>
<b>SUPERFICIE AGRICOLA UTILIZZATA</b>	<b>187</b>	<b>240</b>	<b>576</b>	<b>574</b>	<b>406</b>	<b>400</b>	<b>302</b>	<b>2.685</b>
<b>COLTURE BOSCHIVE</b>	<b>30</b>	<b>95</b>	<b>378</b>	<b>467</b>	<b>372</b>	<b>387</b>	<b>296</b>	<b>2.025</b>
Pioppete	4	6	8	7	4	11	10	50
Boschi	26	91	374	466	372	386	296	2.011
<b>SUPERFICIE AGRARIA NON UTILIZZATA</b>	<b>22</b>	<b>48</b>	<b>133</b>	<b>160</b>	<b>129</b>	<b>123</b>	<b>120</b>	<b>735</b>
<b>ALTRA SUPERFICIE</b>	<b>150</b>	<b>199</b>	<b>509</b>	<b>524</b>	<b>379</b>	<b>384</b>	<b>296</b>	<b>2.441</b>
<b>SUPERFICIE TOTALE</b>	<b>187</b>	<b>240</b>	<b>576</b>	<b>574</b>	<b>406</b>	<b>400</b>	<b>302</b>	<b>2.685</b>

*segue TAV. 42* — **Aziende e superficie delle principali coltivazioni per classe di superficie totale, forma di utilizzazione dei terreni e zona altimetrica**

**B - MONTAGNA - SUPERFICIE INVESTITA (ettari)**

FORME DI UTILIZZAZIONE DEI TERRENI E COLTIVAZIONI	CLASSI DI SUPERFICIE TOTALE (ettari)							TOTALE
	Fino a 0,99	1,00 — 1,99	2,00 — 4,99	5,00 — 9,99	10,00 — 19,99	20,00 — 49,99	50,00 ed oltre	
<b>SEMINATIVI</b>	<b>21,55</b>	<b>83,85</b>	<b>389,06</b>	<b>858,43</b>	<b>1.146,17</b>	<b>2.888,15</b>	<b>5.837,43</b>	<b>11.224,64</b>
<b>Cereali</b>	4,41	22,13	124,76	273,16	379,16	955,28	2.085,95	3.844,85
di cui:								
frumento	1,60	7,05	46,53	123,91	198,57	484,89	1.087,11	1.949,66
granoturco	2,41	10,28	39,84	78,63	64,42	77,61	166,85	440,04
riso	—	—	—	—	—	—	—	—
<b>Patata</b>	0,71	4,19	18,90	37,23	32,14	27,39	24,89	145,45
<b>Barbabietola da zucchero</b>	—	—	—	0,80	—	—	—	0,80
<b>Piante industriali</b>	—	0,09	—	—	—	—	82,00	82,09
di cui:								
tabacco	—	—	—	—	—	—	—	—
<b>Ortive</b>	2,58	3,41	16,47	22,66	15,90	21,93	23,10	106,05
-In piena aria	2,58	3,41	16,47	22,62	15,90	21,92	23,10	106,00
di cui: carciofo	—	—	—	0,17	—	—	0,35	0,52
fragola	—	—	0,33	0,20	—	—	—	0,53
pomodoro	0,50	0,10	0,95	1,15	0,20	0,40	0,60	3,90
-Protette	—	—	—	0,04	—	0,01	—	0,05
in serra	—	—	—	—	—	—	—	—
in tunnels, campane, ecc.	—	—	—	0,04	—	0,01	—	0,05
<b>Fiori e piante ornamentali</b>	—	—	1,00	—	—	—	—	1,00
di cui: in piena aria	—	—	1,00	—	—	—	—	1,00
in serra	—	—	—	—	—	—	—	—
<b>Foraggiere avvicendate</b>	10,09	48,77	215,85	499,41	702,88	1.865,53	3.513,87	6.856,40
<b>PRATI PERMANENTI E PASCOLI</b>	<b>0,64</b>	<b>22,66</b>	<b>180,75</b>	<b>413,65</b>	<b>718,87</b>	<b>1.849,81</b>	<b>8.447,53</b>	<b>11.633,91</b>
Prati permanenti	0,62	17,82	103,09	192,61	261,30	342,90	1.554,51	2.472,85
Pascoli	0,02	4,84	77,66	221,04	457,57	1.506,91	6.893,02	9.161,06
<b>COLTIVAZIONI LEGNOSE AGRARIE</b>	<b>59,04</b>	<b>121,79</b>	<b>434,16</b>	<b>624,35</b>	<b>447,12</b>	<b>563,51</b>	<b>1.618,41</b>	<b>3.868,38</b>
<b>Vite</b>	27,08	44,87	145,89	221,50	179,38	193,47	481,71	1.293,90
di cui per la produzione di:								
-Vini a denominazione di origine controllata (vini DOC)	—	—	8,10	28,54	62,50	90,57	385,95	575,66
-Altri vini (compresi i vini da tavola con indicazione geografica)	26,60	44,77	137,74	192,96	116,59	102,90	95,76	717,32
-Uva da tavola	0,48	0,08	0,05	—	0,29	—	—	0,90
<b>Olivo</b>	31,38	75,18	282,90	391,68	259,57	353,15	1.041,69	2.435,55
<b>Agrumi</b>	—	—	—	—	—	—	—	—
di cui:								
arancio	—	—	—	—	—	—	—	—
limone	—	—	—	—	—	—	—	—
<b>Fruttiferi</b>	0,58	1,71	4,37	11,17	8,09	13,39	73,57	112,88
di cui:								
melo	0,10	0,21	1,15	1,74	0,83	1,90	3,63	9,56
pero	0,17	0,36	0,70	2,67	2,49	4,15	3,08	13,62
pesco	0,27	0,55	2,12	3,75	4,13	4,63	53,39	68,84
mandorlo	0,01	0,01	—	—	0,10	—	—	0,12
nocciolo	—	0,30	—	0,02	0,14	—	0,16	0,62
<b>Vivai</b>	—	0,03	1,00	—	0,08	1,00	21,44	23,55
<b>CASTAGNETI DA FRUTTO</b>	<b>1,11</b>	<b>26,15</b>	<b>193,00</b>	<b>399,59</b>	<b>525,97</b>	<b>980,93</b>	<b>1.923,55</b>	<b>4.050,30</b>
<b>SUPERFICIE AGRICOLA UTILIZZATA</b>	<b>82,34</b>	<b>254,45</b>	<b>1.196,97</b>	<b>2.296,02</b>	<b>2.838,13</b>	<b>6.282,40</b>	<b>17.826,92</b>	<b>30.777,23</b>
<b>COLTURE BOSCHIVE</b>	<b>6,63</b>	<b>37,80</b>	<b>452,83</b>	<b>1.259,46</b>	<b>2.252,08</b>	<b>5.441,75</b>	<b>24.145,93</b>	<b>33.596,48</b>
Pioppete	0,77	2,24	5,76	4,27	4,00	36,55	34,00	87,59
Boschi	5,86	35,56	447,07	1.255,19	2.248,08	5.405,20	24.111,93	33.508,89
<b>SUPERFICIE AGRARIA NON UTILIZZATA</b>	<b>2,10</b>	<b>18,23</b>	<b>126,35</b>	<b>249,26</b>	<b>406,33</b>	<b>561,40</b>	<b>2.136,72</b>	<b>3.500,39</b>
<b>ALTRA SUPERFICIE</b>	<b>7,04</b>	<b>15,31</b>	<b>71,26</b>	<b>140,12</b>	<b>150,57</b>	<b>261,21</b>	<b>891,72</b>	<b>1.537,23</b>
<b>SUPERFICIE TOTALE</b>	<b>98,11</b>	<b>325,79</b>	<b>1.847,41</b>	<b>3.944,86</b>	<b>5.647,11</b>	<b>12.546,76</b>	<b>45.001,29</b>	<b>69.411,33</b>



segue TAV. 42 — Aziende e superficie delle principali coltivazioni per classe di superficie totale,  
forma di utilizzazione dei terreni e zona altimetrica

C - COLLINA - AZIENDE

FORME DI UTILIZZAZIONE DEI TERRENI E COLTIVAZIONI	CLASSI DI SUPERFICIE TOTALE (ettari)							TOTALE
	Fino a 0,99	1,00 — 1,99	2,00 — 4,99	5,00 — 9,99	10,00 — 19,99	20,00 — 49,99	50,00 ed oltre	
<b>SEMINATIVI</b>	<b>1.998</b>	<b>1.716</b>	<b>2.854</b>	<b>2.070</b>	<b>1.127</b>	<b>743</b>	<b>638</b>	<b>11.146</b>
Cereali	701	892	1.591	1.378	804	525	526	6.417
di cui:								
frumento	256	462	1.005	1.048	612	401	418	4.202
granoturco	428	516	850	690	403	249	217	3.353
riso	—	—	—	—	—	—	—	—
Patata	119	102	153	103	56	16	12	561
Barbabietola da zucchero	5	4	7	8	1	1	3	29
Piante industriali	24	17	28	10	14	19	37	149
di cui:								
tabacco	4	2	6	2	3	1	5	23
Ortive	706	563	837	567	294	168	137	3.272
-In piena aria	705	559	833	567	294	168	136	3.262
di cui: carciofo	61	58	73	36	17	4	5	254
fragola	10	11	9	8	3	3	1	45
pomodoro	189	118	143	60	26	7	7	550
-Protette	34	21	35	8	4	1	3	106
in serra	29	20	27	6	4	1	2	89
in tunnels, campane, ecc.	5	3	10	3	—	1	1	23
Fiori e piante ornamentali	58	19	25	11	8	6	1	128
di cui: in piena aria	49	16	21	8	5	4	—	103
in serra	27	9	11	4	4	3	1	59
Foraggiere avvicendate	594	655	1.245	1.088	596	353	338	4.869
<b>PRATI PERMANENTI E PASCOLI</b>	<b>109</b>	<b>121</b>	<b>280</b>	<b>319</b>	<b>253</b>	<b>288</b>	<b>356</b>	<b>1.726</b>
Prati permanenti	100	106	220	223	126	137	167	1.079
Pascoli	11	19	62	103	139	183	276	793
<b>COLTIVAZIONI LEGNOSE AGRARIE</b>	<b>2.208</b>	<b>2.054</b>	<b>3.405</b>	<b>2.397</b>	<b>1.255</b>	<b>830</b>	<b>643</b>	<b>12.792</b>
Vite	1.869	1.740	2.862	2.077	1.086	711	557	10.902
di cui per la produzione di:								
-Vini a denominazione di origine controllata (vini DOC)	65	130	456	421	363	349	369	2.153
-Altri vini (compresi i vini da tavola con indicazione geografica)	1.792	1.620	2.475	1.724	775	424	259	9.069
-Uva da tavola	36	29	32	23	9	4	8	141
Olivo	1.017	1.200	2.526	1.913	1.020	731	590	8.997
Agrumi	—	—	—	—	—	—	—	—
di cui:								
arancio	—	—	—	—	—	—	—	—
limone	—	—	—	—	—	—	—	—
Fruttiferi	252	216	389	262	139	84	66	1.408
di cui:								
melo	81	73	138	105	68	47	24	536
pero	109	108	199	145	77	43	23	704
pesco	154	128	210	170	86	59	44	851
mandorlo	13	10	15	22	10	9	3	82
nocciolo	6	7	10	9	8	3	3	46
Vivai	11	14	17	15	5	10	3	75
CASTAGNETI DA FRUTTO	1	10	69	72	93	70	90	405
<b>SUPERFICIE AGRICOLA UTILIZZATA</b>	<b>2.662</b>	<b>2.317</b>	<b>3.802</b>	<b>2.610</b>	<b>1.419</b>	<b>963</b>	<b>766</b>	<b>14.539</b>
<b>COLTURE BOSCHIVE</b>	<b>107</b>	<b>318</b>	<b>971</b>	<b>1.082</b>	<b>950</b>	<b>797</b>	<b>736</b>	<b>4.961</b>
Pioppete	2	6	16	18	17	22	32	113
Boschi	105	313	959	1.073	945	795	735	4.925
<b>SUPERFICIE AGRARIA NON UTILIZZATA</b>	<b>307</b>	<b>424</b>	<b>951</b>	<b>706</b>	<b>505</b>	<b>326</b>	<b>290</b>	<b>3.509</b>
<b>ALTRA SUPERFICIE</b>	<b>1.867</b>	<b>1.849</b>	<b>3.308</b>	<b>2.403</b>	<b>1.323</b>	<b>902</b>	<b>718</b>	<b>12.370</b>
<b>SUPERFICIE TOTALE</b>	<b>2.663</b>	<b>2.317</b>	<b>3.803</b>	<b>2.610</b>	<b>1.419</b>	<b>964</b>	<b>766</b>	<b>14.542</b>

*segue TAV. 42* — **Aziende e superficie delle principali coltivazioni per classe di superficie totale, forma di utilizzazione dei terreni e zona altimetrica**

**C - COLLINA - SUPERFICIE INVESTITA (ettari)**

FORME DI UTILIZZAZIONE DEI TERRENI E COLTIVAZIONI	CLASSI DI SUPERFICIE TOTALE (ettari)							
	Fino a 0,99	1,00 — 1,99	2,00 — 4,99	5,00 — 9,99	10,00 — 19,99	20,00 — 49,99	50,00 ed oltre	TOTALE
<b>SEMINATIVI</b>	<b>540,19</b>	<b>1.158,15</b>	<b>4.003,10</b>	<b>6.184,68</b>	<b>6.038,24</b>	<b>7.374,76</b>	<b>27.769,23</b>	<b>53.068,35</b>
Cereali	205,74	600,26	2.174,85	3.753,63	3.701,56	4.756,42	18.257,06	33.449,52
di cui:								
frumento	75,44	258,52	1.104,61	2.151,08	2.215,25	2.870,26	11.229,26	19.904,42
granoturco	97,03	234,20	712,73	1.035,09	902,64	1.069,12	3.849,78	7.900,59
riso	—	—	—	—	—	—	—	—
Patata	7,10	9,79	20,81	18,43	16,09	5,00	9,10	86,32
Barbabietola da zucchero	0,42	0,55	1,82	4,58	1,50	4,00	33,00	45,87
Piante industriali	5,99	6,87	20,31	8,28	30,50	79,90	461,68	613,53
di cui:								
tabacco	1,25	0,80	3,25	1,40	17,00	1,00	28,00	52,70
Ortive	152,30	203,81	440,48	245,27	142,26	72,92	126,54	1.383,58
-In piena aria	149,26	200,63	433,38	243,51	139,14	72,42	125,92	1.364,26
di cui: carciofo	3,75	6,48	12,37	5,73	6,44	0,85	2,06	37,68
fragola	0,33	1,07	2,15	1,62	2,55	3,00	0,30	11,02
pomodoro	10,53	14,75	25,47	16,29	10,81	3,59	6,88	88,32
-Protette	3,04	3,18	7,10	1,76	3,12	0,50	0,62	19,32
in serra	2,67	2,89	4,85	1,15	3,12	0,20	0,42	15,30
in tunnels, campane, ecc.	0,37	0,29	2,25	0,61	—	0,30	0,20	4,02
Fiori e piante ornamentali	13,68	8,75	20,52	8,18	22,37	10,80	0,04	84,34
di cui: in piena aria	10,63	6,00	17,90	5,84	19,70	1,23	—	61,30
in serra	2,54	2,37	2,34	1,09	2,64	1,12	0,04	12,14
Foraggiere avvicendate	110,56	250,78	1.081,33	1.826,52	1.729,69	1.857,65	7.060,40	13.916,93
<b>PRATI PERMANENTI E PASCOLI</b>	<b>24,56</b>	<b>70,05</b>	<b>314,07</b>	<b>665,88</b>	<b>925,23</b>	<b>2.053,11</b>	<b>10.805,60</b>	<b>14.858,50</b>
Prati permanenti	22,71	59,65	233,94	438,24	414,43	561,20	3.094,52	4.824,69
Pascoli	1,85	10,40	80,13	227,64	510,80	1.491,91	7.711,08	10.033,81
<b>COLTIVAZIONI LEGNOSE AGRARIE</b>	<b>647,57</b>	<b>1.453,42</b>	<b>5.498,48</b>	<b>6.989,21</b>	<b>5.959,92</b>	<b>8.311,75</b>	<b>21.235,61</b>	<b>50.095,96</b>
Vite	377,17	734,15	2.184,96	2.741,02	2.607,85	3.689,94	9.556,94	21.892,03
di cui per la produzione di:								
-Vini a denominazione di origine controllata (vini DOC)	26,34	97,91	594,75	997,93	1.439,37	2.670,34	8.188,66	14.015,30
-Altri vini (compresi i vini da tavola con indicazione geografica)	348,56	632,93	1.580,30	1.734,44	1.166,44	1.010,45	1.356,56	7.829,68
-Uva da tavola	1,53	3,04	4,75	5,54	1,90	1,95	4,22	22,93
Olivo	247,10	670,83	3.178,44	4.077,90	3.232,87	4.512,69	11.419,30	27.339,13
Agrumi	—	—	—	—	—	—	—	—
di cui:								
arancio	—	—	—	—	—	—	—	—
limone	—	—	—	—	—	—	—	—
Fruttiferi	20,97	40,73	121,74	141,74	102,70	91,24	217,07	736,19
di cui:								
melo	3,23	4,15	14,45	14,50	19,11	10,77	18,25	84,46
pero	3,45	7,74	24,01	20,51	11,97	14,83	11,55	94,06
pesco	7,59	14,78	45,08	63,10	44,78	31,31	120,48	327,12
mandorlo	0,36	0,54	1,21	2,37	0,34	0,84	0,23	5,89
nocciolo	0,13	0,41	0,47	1,38	0,51	1,02	10,11	14,03
Vivai	2,00	7,03	11,39	21,97	13,58	10,52	2,30	68,79
<b>CASTAGNETI DA FRUTTO</b>	<b>0,15</b>	<b>4,25</b>	<b>60,01</b>	<b>87,84</b>	<b>172,48</b>	<b>199,73</b>	<b>1.015,49</b>	<b>1.539,95</b>
<b>SUPERFICIE AGRICOLA UTILIZZATA</b>	<b>1.212,47</b>	<b>2.685,87</b>	<b>9.875,66</b>	<b>13.927,61</b>	<b>13.095,87</b>	<b>17.939,35</b>	<b>60.825,93</b>	<b>119.562,76</b>
<b>COLTURE BOSCHIVE</b>	<b>18,03</b>	<b>118,37</b>	<b>796,60</b>	<b>2.031,10</b>	<b>4.236,50</b>	<b>9.430,64</b>	<b>66.557,73</b>	<b>83.188,97</b>
Pioppete	0,11	2,07	11,97	36,62	21,96	46,93	191,58	311,24
Boschi	17,92	116,30	784,63	1.994,48	4.214,54	9.383,71	66.366,15	82.877,73
<b>SUPERFICIE AGRARIA NON UTILIZZATA</b>	<b>50,52</b>	<b>148,84</b>	<b>685,92</b>	<b>891,21</b>	<b>1.051,94</b>	<b>1.221,06</b>	<b>2.681,82</b>	<b>6.731,31</b>
<b>ALTRA SUPERFICIE</b>	<b>106,67</b>	<b>228,68</b>	<b>722,23</b>	<b>877,61</b>	<b>786,31</b>	<b>867,29</b>	<b>18.297,79</b>	<b>21.886,58</b>
<b>SUPERFICIE TOTALE</b>	<b>1.387,69</b>	<b>3.181,76</b>	<b>12.080,41</b>	<b>17.727,53</b>	<b>19.170,62</b>	<b>29.458,34</b>	<b>148.363,27</b>	<b>231.369,62</b>

segue TAV. 42 — Aziende e superficie delle principali coltivazioni per classe di superficie totale, forma di utilizzazione dei terreni e zona altimetrica

D - PIANURA - AZIENDE

FORME DI UTILIZZAZIONE DEI TERRENI E COLTIVAZIONI	CLASSI DI SUPERFICIE TOTALE (ettari)							TOTALE
	Fino a 0,99	1,00 — 1,99	2,00 — 4,99	5,00 — 9,99	10,00 — 19,99	20,00 — 49,99	50,00 ed oltre	
<b>SEMINATIVI</b>	<b>907</b>	<b>595</b>	<b>682</b>	<b>315</b>	<b>125</b>	<b>55</b>	<b>33</b>	<b>2.712</b>
<b>Cereali</b>	<b>420</b>	<b>454</b>	<b>557</b>	<b>280</b>	<b>113</b>	<b>54</b>	<b>33</b>	<b>1.911</b>
di cui:								
frumento	142	225	317	210	87	35	28	1.044
granoturco	281	313	387	184	60	36	24	1.285
riso	—	—	—	—	—	—	—	—
<b>Patata</b>	<b>218</b>	<b>139</b>	<b>166</b>	<b>85</b>	<b>34</b>	<b>11</b>	<b>3</b>	<b>656</b>
<b>Barbabietola da zucchero</b>	<b>—</b>	<b>—</b>	<b>—</b>	<b>3</b>	<b>—</b>	<b>1</b>	<b>—</b>	<b>4</b>
<b>Piante industriali</b>	<b>3</b>	<b>7</b>	<b>4</b>	<b>1</b>	<b>2</b>	<b>2</b>	<b>1</b>	<b>20</b>
di cui:								
tabacco	1	2	3	1	—	—	—	7
<b>Ortive</b>	<b>318</b>	<b>192</b>	<b>218</b>	<b>111</b>	<b>48</b>	<b>14</b>	<b>9</b>	<b>910</b>
-In piena aria	316	192	218	111	48	14	9	908
di cui: carciofo	143	103	102	59	26	8	4	445
fragola	2	3	—	4	—	—	—	9
pomodoro	228	133	166	82	36	9	4	658
-Protette	6	2	1	—	2	—	—	11
in serra	2	2	1	—	2	—	—	7
in tunnels, campane, ecc.	4	—	1	—	—	—	—	5
<b>Fiori e piante ornamentali</b>	<b>6</b>	<b>1</b>	<b>3</b>	<b>2</b>	<b>2</b>	<b>—</b>	<b>—</b>	<b>14</b>
di cui: in piena aria	5	—	3	—	2	—	—	10
in serra	3	1	—	2	—	—	—	6
<b>Foraggere avvicendate</b>	<b>410</b>	<b>315</b>	<b>392</b>	<b>187</b>	<b>66</b>	<b>20</b>	<b>16</b>	<b>1.406</b>
<b>PRATI PERMANENTI E PASCOLI</b>	<b>24</b>	<b>42</b>	<b>65</b>	<b>39</b>	<b>17</b>	<b>5</b>	<b>9</b>	<b>201</b>
Prati permanenti	22	40	63	35	13	3	6	182
Pascoli	2	2	3	5	5	2	4	23
<b>COLTIVAZIONI LEGNOSE AGRARIE</b>	<b>922</b>	<b>572</b>	<b>650</b>	<b>299</b>	<b>118</b>	<b>50</b>	<b>31</b>	<b>2.642</b>
<b>Vite</b>	<b>885</b>	<b>544</b>	<b>616</b>	<b>288</b>	<b>111</b>	<b>48</b>	<b>31</b>	<b>2.523</b>
di cui per la produzione di:								
-Vini a denominazione di origine controllata (vini DOC)	25	26	92	73	53	21	22	312
-Altri vini (compresi i vini da tavola con indicazione geografica)	861	519	556	248	81	37	23	2.325
-Uva da tavola	9	6	8	5	1	1	—	30
<b>Olivo</b>	<b>250</b>	<b>214</b>	<b>345</b>	<b>174</b>	<b>88</b>	<b>34</b>	<b>27</b>	<b>1.132</b>
<b>Agrumi</b>	<b>—</b>	<b>—</b>	<b>—</b>	<b>—</b>	<b>—</b>	<b>—</b>	<b>—</b>	<b>—</b>
di cui:								
arancio	—	—	—	—	—	—	—	—
limone	—	—	—	—	—	—	—	—
<b>Fruttiferi</b>	<b>72</b>	<b>68</b>	<b>61</b>	<b>36</b>	<b>20</b>	<b>7</b>	<b>3</b>	<b>267</b>
di cui:								
melo	34	29	27	12	9	3	3	117
pero	46	42	34	21	12	3	3	161
pesco	48	53	42	25	17	3	3	191
mandorlo	4	3	—	3	1	—	1	12
nocciolo	5	3	—	1	1	—	1	11
<b>Vivai</b>	<b>4</b>	<b>5</b>	<b>3</b>	<b>4</b>	<b>2</b>	<b>1</b>	<b>—</b>	<b>19</b>
<b>CASTAGNETI DA FRUTTO</b>	<b>—</b>	<b>—</b>	<b>—</b>	<b>—</b>	<b>—</b>	<b>—</b>	<b>—</b>	<b>—</b>
<b>SUPERFICIE AGRICOLA UTILIZZATA</b>	<b>1.013</b>	<b>647</b>	<b>715</b>	<b>329</b>	<b>131</b>	<b>56</b>	<b>34</b>	<b>2.925</b>
<b>COLTURE BOSCHIVE</b>	<b>11</b>	<b>51</b>	<b>103</b>	<b>75</b>	<b>40</b>	<b>34</b>	<b>29</b>	<b>343</b>
Pioppete	1	2	2	3	3	3	3	17
Boschi	10	51	101	75	40	34	29	340
<b>SUPERFICIE AGRARIA NON UTILIZZATA</b>	<b>62</b>	<b>65</b>	<b>82</b>	<b>29</b>	<b>22</b>	<b>10</b>	<b>7</b>	<b>277</b>
<b>ALTRA SUPERFICIE</b>	<b>908</b>	<b>596</b>	<b>671</b>	<b>314</b>	<b>127</b>	<b>54</b>	<b>34</b>	<b>2.704</b>
<b>SUPERFICIE TOTALE</b>	<b>1.013</b>	<b>647</b>	<b>716</b>	<b>329</b>	<b>131</b>	<b>56</b>	<b>34</b>	<b>2.926</b>

*segue TAV. 42* — **Aziende e superficie delle principali coltivazioni per classe di superficie totale, forma di utilizzazione dei terreni e zona altimetrica**

**D - PIANURA - SUPERFICIE INVESTITA (ettari)**

FORME DI UTILIZZAZIONE DEI TERRENI E COLTIVAZIONI	CLASSI DI SUPERFICIE TOTALE (ettari)							
	Fino a 0,99	1,00 — 1,99	2,00 — 4,99	5,00 — 9,99	10,00 — 19,99	20,00 — 49,99	50,00 ed oltre	TOTALE
<b>SEMINATIVI</b>	<b>237,61</b>	<b>472,67</b>	<b>1.139,98</b>	<b>1.120,28</b>	<b>812,39</b>	<b>857,14</b>	<b>1.864,28</b>	<b>6.504,35</b>
Cereali	107,69	303,50	771,01	808,12	606,13	682,12	1.404,50	4.683,07
di cui:								
frumento	35,92	121,45	325,78	443,40	349,79	367,71	887,70	2.531,75
granoturco	50,90	136,91	322,76	270,05	158,39	248,32	364,50	1.551,83
riso	—	—	—	—	—	—	—	—
Patata	6,21	5,00	7,33	3,68	1,05	0,43	0,20	23,90
Barbabietola da zucchero	—	—	—	0,51	—	13,00	—	13,51
Piante industriali	0,80	2,44	2,83	0,42	4,20	10,00	1,00	21,69
di cui:								
tabacco	0,40	1,29	2,68	0,42	—	—	—	4,79
Ortive	30,25	24,68	41,92	25,71	15,94	4,86	26,80	170,16
-In piena aria	29,55	24,41	41,62	25,71	15,90	4,86	26,80	168,85
di cui: carciofo	3,30	4,34	4,27	3,90	1,92	0,46	0,40	18,59
fragola	0,02	0,03	—	0,79	—	—	—	0,84
pomodoro	6,67	4,22	5,26	3,34	1,53	0,36	0,33	21,71
-Protette	0,70	0,27	0,30	—	0,04	—	—	1,31
in serra	0,10	0,27	0,20	—	0,04	—	—	0,61
in tunnels, campane, ecc.	0,60	—	0,10	—	—	—	—	0,70
Fiori e piante ornamentali	1,42	0,20	0,30	4,07	5,50	—	—	11,49
di cui: in piena aria	0,54	—	0,30	—	5,50	—	—	6,34
in serra	0,84	0,20	—	4,07	—	—	—	5,11
Foraggiere avvicendate	61,34	101,71	233,66	204,84	156,93	99,03	215,66	1.073,17
<b>PRATI PERMANENTI E PASCOLI</b>	<b>4,40</b>	<b>27,75</b>	<b>65,38</b>	<b>98,68</b>	<b>73,38</b>	<b>24,02</b>	<b>126,50</b>	<b>420,11</b>
Prati permanenti	3,96	26,26	60,88	86,18	34,81	9,17	64,20	285,46
Pascoli	0,44	1,49	4,50	12,50	38,57	14,85	62,30	134,65
<b>COLTIVAZIONI LEGNOSE AGRARIE</b>	<b>210,43</b>	<b>284,98</b>	<b>716,05</b>	<b>706,39</b>	<b>533,38</b>	<b>468,99</b>	<b>888,16</b>	<b>3.808,38</b>
Vite	174,58	224,93	540,17	575,26	389,12	380,66	651,70	2.936,42
di cui per la produzione di:								
-Vini a denominazione di origine controllata (vini DOC)	8,39	16,92	129,41	200,18	223,29	219,42	495,82	1.293,43
-Altri vini (compresi i vini da tavola con indicazione geografica)	165,76	206,83	408,44	374,85	165,79	159,74	155,88	1.637,29
-Uva da tavola	0,36	0,14	0,14	0,15	0,04	1,50	—	2,33
Olivo	30,02	48,76	159,96	120,24	136,32	78,08	213,51	786,89
Agrumi	—	—	—	—	—	—	—	—
di cui:								
arancio	—	—	—	—	—	—	—	—
limone	—	—	—	—	—	—	—	—
Fruttiferi	5,16	7,79	10,13	6,19	6,24	7,55	5,45	48,51
di cui:								
melo	0,94	1,29	1,15	0,36	0,49	0,06	1,75	6,04
pero	1,19	1,64	1,29	1,03	0,46	0,05	1,70	7,36
pesco	1,56	3,38	3,67	3,87	1,64	0,06	1,20	15,38
mandorlo	0,15	0,12	—	0,03	0,02	—	0,40	0,72
nocciolo	0,11	0,13	—	0,01	0,06	—	0,40	0,71
Vivai	0,36	2,10	5,00	3,50	1,40	1,70	—	14,06
<b>CASTAGNETI DA FRUTTO</b>	<b>—</b>	<b>—</b>	<b>—</b>	<b>—</b>	<b>—</b>	<b>—</b>	<b>—</b>	<b>—</b>
<b>SUPERFICIE AGRICOLA UTILIZZATA</b>	<b>452,44</b>	<b>785,40</b>	<b>1.921,41</b>	<b>1.925,35</b>	<b>1.419,15</b>	<b>1.350,15</b>	<b>2.878,94</b>	<b>10.732,84</b>
<b>COLTURE BOSCHIVE</b>	<b>1,48</b>	<b>17,96</b>	<b>89,94</b>	<b>142,54</b>	<b>167,99</b>	<b>312,91</b>	<b>972,40</b>	<b>1.705,22</b>
Pioppete	0,08	0,22	0,50	2,68	13,47	10,60	20,80	48,35
Boschi	1,40	17,74	89,44	139,86	154,52	302,31	951,60	1.656,87
<b>SUPERFICIE AGRARIA NON UTILIZZATA</b>	<b>9,99</b>	<b>20,81</b>	<b>58,63</b>	<b>45,27</b>	<b>51,30</b>	<b>29,85</b>	<b>55,74</b>	<b>271,59</b>
<b>ALTRA SUPERFICIE</b>	<b>50,42</b>	<b>65,36</b>	<b>130,13</b>	<b>113,31</b>	<b>113,41</b>	<b>72,48</b>	<b>205,13</b>	<b>750,24</b>
<b>SUPERFICIE TOTALE</b>	<b>514,33</b>	<b>889,53</b>	<b>2.200,11</b>	<b>2.226,47</b>	<b>1.751,85</b>	<b>1.765,39</b>	<b>4.112,21</b>	<b>13.459,89</b>

**TAV. 43 — Aziende e superficie delle principali coltivazioni per classe di superficie agricola utilizzata (SAU),  
forma di utilizzazione dei terreni e zona altimetrica**

**A - TOTALE - AZIENDE**

FORME DI UTILIZZAZIONE DEI TERRENI E COLTIVAZIONI	CLASSI DI SUPERFICIE AGRICOLA UTILIZZATA (SAU) (ettari)							TOTALE
	Fino a 0,99	1,00 — 1,99	2,00 — 4,99	5,00 — 9,99	10,00 — 19,99	20,00 — 49,99	50,00 ed oltre	
<b>SEMINATIVI</b>	<b>3.906</b>	<b>2.902</b>	<b>4.185</b>	<b>2.487</b>	<b>1.213</b>	<b>776</b>	<b>549</b>	<b>16.018</b>
<b>Cereali</b>	1.481	1.545	2.435	1.779	918	612	477	9.247
di cui:								
frumento	542	798	1.545	1.349	733	478	391	5.836
granoturco	949	927	1.354	893	414	223	192	4.952
riso	—	—	—	—	—	—	—	—
<b>Patata</b>	424	319	429	239	99	57	18	1.585
<b>Barbabietola da zucchero</b>	8	2	11	10	—	3	2	36
<b>Piante industriali</b>	37	22	35	15	14	19	30	172
di cui:								
tabacco	5	6	8	2	4	1	4	30
<b>Ortive</b>	1.282	870	1.176	664	294	165	116	4.567
-In piena aria	1.277	866	1.174	664	294	165	115	4.555
di cui: carciofo	244	152	173	82	36	10	6	703
fragola	14	16	13	8	5	1	—	57
pomodoro	487	247	294	128	56	13	8	1.233
-Protette	45	22	34	9	6	1	2	119
in serra	36	20	25	8	5	—	2	96
in tunnels, campane, ecc.	9	4	12	2	2	1	—	30
<b>Fiori e piante ornamentali</b>	71	21	23	14	10	3	1	143
di cui: in piena aria	61	16	20	7	7	3	—	114
in serra	33	9	9	8	4	1	1	65
<b>Foraggere avvicendate</b>	1.327	1.254	2.017	1.435	724	446	307	7.510
<b>PRATI PERMANENTI E PASCOLI</b>	<b>189</b>	<b>342</b>	<b>709</b>	<b>596</b>	<b>464</b>	<b>441</b>	<b>348</b>	<b>3.089</b>
<b>Prati permanenti</b>	166	270	482	334	201	156	155	1.764
<b>Pascoli</b>	26	76	242	301	319	376	287	1.627
<b>COLTIVAZIONI LEGNOSE AGRARIE</b>	<b>4.393</b>	<b>3.127</b>	<b>4.498</b>	<b>2.559</b>	<b>1.140</b>	<b>652</b>	<b>450</b>	<b>16.819</b>
<b>Vite</b>	3.802	2.641	3.844	2.261	994	589	414	14.545
di cui per la produzione di:								
-Vini a denominazione di origine controllata (vini DOC)	135	211	649	519	418	314	300	2.546
-Altri vini (compresi i vini da tavola con indicazione geografica)	3.655	2.457	3.308	1.834	656	344	184	12.438
-Uva da tavola	60	30	49	22	12	2	5	180
<b>Olivo</b>	2.068	1.913	3.333	1.970	894	542	398	11.118
<b>Agrumi</b>	—	—	—	—	—	—	—	—
di cui:								
arancio	—	—	—	—	—	—	—	—
limone	—	—	—	—	—	—	—	—
<b>Fruttiferi</b>	435	334	491	299	129	63	58	1.809
di cui:								
melo	166	123	198	113	67	31	21	719
pero	221	175	273	152	69	31	18	939
pesco	265	210	297	183	84	42	42	1.123
mandorlo	23	16	21	22	8	4	3	97
nocciolo	18	8	15	13	3	2	3	62
<b>Vivai</b>	19	23	26	12	11	4	5	100
<b>CASTAGNETI DA FRUTTO</b>	<b>25</b>	<b>215</b>	<b>406</b>	<b>300</b>	<b>239</b>	<b>210</b>	<b>116</b>	<b>1.511</b>
<b>SUPERFICIE AGRICOLA UTILIZZATA</b>	<b>5.062</b>	<b>3.786</b>	<b>5.331</b>	<b>3.001</b>	<b>1.444</b>	<b>918</b>	<b>607</b>	<b>20.149</b>
<b>COLTURE BOSCHIVE</b>	<b>599</b>	<b>1.039</b>	<b>2.019</b>	<b>1.370</b>	<b>974</b>	<b>755</b>	<b>573</b>	<b>7.329</b>
<b>Pioppete</b>	18	25	34	28	19	20	36	180
<b>Boschi</b>	587	1.024	2.005	1.363	971	754	572	7.276
<b>SUPERFICIE AGRARIA NON UTILIZZATA</b>	<b>870</b>	<b>814</b>	<b>1.228</b>	<b>688</b>	<b>419</b>	<b>278</b>	<b>224</b>	<b>4.521</b>
<b>ALTRA SUPERFICIE</b>	<b>4.014</b>	<b>3.156</b>	<b>4.739</b>	<b>2.774</b>	<b>1.373</b>	<b>877</b>	<b>582</b>	<b>17.515</b>
<b>SUPERFICIE TOTALE</b>	<b>5.066</b>	<b>3.786</b>	<b>5.331</b>	<b>3.001</b>	<b>1.444</b>	<b>918</b>	<b>607</b>	<b>20.153</b>

*segue TAV. 43* — **Aziende e superficie delle principali coltivazioni per classe di superficie agricola utilizzata (SAU),  
forma di utilizzazione dei terreni e zona altimetrica**

**A - TOTALE - SUPERFICIE INVESTITA (ettari)**

FORME DI UTILIZZAZIONE DEI TERRENI E COLTIVAZIONI	CLASSI DI SUPERFICIE AGRICOLA UTILIZZATA (SAU) (ettari)							
	Fino a 0,99	1,00 — 1,99	2,00 — 4,99	5,00 — 9,99	10,00 — 19,99	20,00 — 49,99	50,00 ed oltre	TOTALE
<b>SEMINATIVI</b>	<b>1.113,07</b>	<b>2.253,50</b>	<b>6.883,35</b>	<b>9.234,90</b>	<b>8.829,99</b>	<b>11.780,90</b>	<b>30.701,63</b>	<b>70.797,34</b>
<b>Cereali</b>	<b>464,43</b>	<b>1.168,87</b>	<b>3.726,41</b>	<b>5.362,70</b>	<b>5.098,65</b>	<b>6.770,55</b>	<b>19.385,83</b>	<b>41.977,44</b>
di cui:								
frumento	165,71	506,34	1.844,72	3.043,93	2.990,98	3.923,62	11.910,53	24.385,83
granoturco	220,42	457,09	1.249,50	1.448,88	1.178,83	1.341,56	3.996,18	9.892,46
riso	—	—	—	—	—	—	—	—
<b>Patata</b>	<b>19,36</b>	<b>36,70</b>	<b>72,92</b>	<b>53,35</b>	<b>28,71</b>	<b>28,72</b>	<b>15,91</b>	<b>255,67</b>
<b>Barbabetola da zucchero</b>	<b>0,96</b>	<b>0,06</b>	<b>5,17</b>	<b>3,99</b>	<b>—</b>	<b>18,50</b>	<b>31,50</b>	<b>60,18</b>
<b>Piante industriali</b>	<b>9,73</b>	<b>10,89</b>	<b>24,96</b>	<b>26,90</b>	<b>47,57</b>	<b>164,27</b>	<b>432,99</b>	<b>717,31</b>
di cui:								
tabacco	1,65	2,87	6,15	0,82	18,00	5,00	23,00	57,49
<b>Ortive</b>	<b>238,22</b>	<b>276,16</b>	<b>526,43</b>	<b>256,78</b>	<b>163,26</b>	<b>63,00</b>	<b>135,94</b>	<b>1.659,79</b>
-In piena aria	233,27	272,07	520,83	254,99	159,63	62,80	135,52	1.639,11
di cui: carciofo	8,73	10,98	17,70	7,61	8,38	1,49	1,90	56,79
fragola	0,39	2,36	2,02	2,27	5,05	0,30	—	12,39
pomodoro	21,18	21,94	29,82	18,41	14,30	2,05	6,23	113,93
-Protette	4,95	4,09	5,60	1,79	3,63	0,20	0,42	20,68
in serra	3,98	3,60	3,40	1,19	3,32	—	0,42	15,91
in tunnels, campane, ecc.	0,97	0,49	2,20	0,60	0,31	0,20	—	4,77
<b>Fiori e piante ornamentali</b>	<b>19,05</b>	<b>8,93</b>	<b>19,41</b>	<b>12,79</b>	<b>35,46</b>	<b>1,15</b>	<b>0,04</b>	<b>96,83</b>
di cui: in piena aria	14,03	7,03	16,33	5,82	24,30	1,13	—	68,64
in serra	4,09	1,90	2,30	6,22	2,68	0,02	0,04	17,25
<b>Foraggiere avvicendate</b>	<b>256,53</b>	<b>600,46</b>	<b>2.068,85</b>	<b>3.044,58</b>	<b>2.951,07</b>	<b>4.097,35</b>	<b>8.827,66</b>	<b>21.846,50</b>
<b>PRATI PERMANENTI E PASCOLI</b>	<b>48,33</b>	<b>268,27</b>	<b>1.097,64</b>	<b>1.736,31</b>	<b>2.626,36</b>	<b>5.616,80</b>	<b>15.518,81</b>	<b>26.912,52</b>
Prati permanenti	40,18	201,01	691,81	853,33	940,92	1.070,51	3.785,24	7.583,00
Pascoli	8,15	67,26	405,83	882,98	1.685,44	4.546,29	11.733,57	19.329,52
<b>COLTIVAZIONI LEGNOSE AGRARIE</b>	<b>1.450,63</b>	<b>2.584,99</b>	<b>8.489,45</b>	<b>8.909,02</b>	<b>7.315,22</b>	<b>9.060,98</b>	<b>19.962,43</b>	<b>57.772,72</b>
<b>Vite</b>	<b>857,41</b>	<b>1.248,10</b>	<b>3.504,84</b>	<b>3.765,17</b>	<b>3.374,05</b>	<b>4.230,87</b>	<b>9.141,91</b>	<b>26.122,35</b>
di cui per la produzione di:								
-Vini a denominazione di origine controllata (vini DOC)	55,60	170,59	984,84	1.493,46	2.139,78	3.111,16	7.928,96	15.884,39
-Altri vini (compresi i vini da tavola con indicazione geografica)	797,46	1.073,33	2.505,23	2.264,36	1.231,82	1.109,81	1.202,28	10.184,29
-Uva da tavola	3,54	2,83	7,45	4,16	2,16	2,85	3,17	26,16
<b>Olivo</b>	<b>548,93</b>	<b>1.262,55</b>	<b>4.791,72</b>	<b>4.930,23</b>	<b>3.796,47</b>	<b>4.707,49</b>	<b>10.524,18</b>	<b>30.561,57</b>
<b>Agrumi</b>	<b>—</b>	<b>—</b>	<b>—</b>	<b>—</b>	<b>—</b>	<b>—</b>	<b>—</b>	<b>—</b>
di cui:								
arancio	—	—	—	—	—	—	—	—
limone	—	—	—	—	—	—	—	—
<b>Fruttiferi</b>	<b>39,58</b>	<b>61,54</b>	<b>162,58</b>	<b>188,89</b>	<b>111,20</b>	<b>118,59</b>	<b>215,20</b>	<b>897,58</b>
di cui:								
melo	6,94	7,80	18,19	25,46	14,87	15,23	11,57	100,06
pero	7,64	12,07	30,40	25,50	15,98	16,91	6,54	115,04
pesco	12,77	21,62	66,63	82,34	40,23	54,95	132,80	411,34
mandorlo	0,62	0,77	1,88	2,19	0,39	0,26	0,62	6,73
nocciolo	0,67	0,46	1,35	1,10	1,12	10,15	0,51	15,36
<b>Vivai</b>	<b>3,81</b>	<b>10,87</b>	<b>25,93</b>	<b>15,17</b>	<b>23,28</b>	<b>3,60</b>	<b>23,74</b>	<b>106,40</b>
<b>CASTAGNETI DA FRUTTO</b>	<b>9,63</b>	<b>206,21</b>	<b>642,95</b>	<b>704,77</b>	<b>903,73</b>	<b>1.103,17</b>	<b>2.019,79</b>	<b>5.590,25</b>
<b>SUPERFICIE AGRICOLA UTILIZZATA</b>	<b>2.621,66</b>	<b>5.312,97</b>	<b>17.113,39</b>	<b>20.585,00</b>	<b>19.675,30</b>	<b>27.561,85</b>	<b>68.202,66</b>	<b>161.072,83</b>
<b>COLTURE BOSCHIVE</b>	<b>1.270,36</b>	<b>2.651,64</b>	<b>8.063,29</b>	<b>8.998,26</b>	<b>13.466,95</b>	<b>19.775,53</b>	<b>64.264,64</b>	<b>118.490,67</b>
Pioppete	19,51	43,74	48,35	37,50	42,18	43,99	211,91	447,18
Boschi	1.250,85	2.607,90	8.014,94	8.960,76	13.424,77	19.731,54	64.052,73	118.043,49
<b>SUPERFICIE AGRARIA NON UTILIZZATA</b>	<b>609,11</b>	<b>884,82</b>	<b>1.738,74</b>	<b>1.292,79</b>	<b>1.464,75</b>	<b>1.273,69</b>	<b>3.239,39</b>	<b>10.503,29</b>
<b>ALTRA SUPERFICIE</b>	<b>332,31</b>	<b>536,21</b>	<b>1.280,35</b>	<b>1.282,26</b>	<b>16.144,12</b>	<b>1.160,13</b>	<b>3.438,67</b>	<b>24.174,05</b>
<b>SUPERFICIE TOTALE</b>	<b>4.833,44</b>	<b>9.385,64</b>	<b>28.195,77</b>	<b>32.158,31</b>	<b>50.751,12</b>	<b>49.771,20</b>	<b>139.145,36</b>	<b>314.240,84</b>

*segue TAV. 43* — **Aziende e superficie delle principali coltivazioni per classe di superficie agricola utilizzata (SAU),  
forma di utilizzazione dei terreni e zona altimetrica**

**B - MONTAGNA - AZIENDE**

FORME DI UTILIZZAZIONE DEI TERRENI E COLTIVAZIONI	CLASSI DI SUPERFICIE AGRICOLA UTILIZZATA (SAU) (ettari)							TOTALE
	Fino a 0,99	1,00 — 1,99	2,00 — 4,99	5,00 — 9,99	10,00 — 19,99	20,00 — 49,99	50,00 ed oltre	
<b>SEMINATIVI</b>	<b>253</b>	<b>394</b>	<b>605</b>	<b>339</b>	<b>246</b>	<b>212</b>	<b>111</b>	<b>2.180</b>
<b>Cereali</b>	<b>38</b>	<b>102</b>	<b>189</b>	<b>174</b>	<b>170</b>	<b>165</b>	<b>81</b>	<b>919</b>
di cui:								
frumento	13	33	104	119	130	126	65	590
granoturco	29	63	87	63	38	21	13	314
riso	—	—	—	—	—	—	—	—
<b>Patata</b>	<b>13</b>	<b>76</b>	<b>119</b>	<b>74</b>	<b>38</b>	<b>39</b>	<b>9</b>	<b>368</b>
<b>Barbabietola da zucchero</b>	<b>—</b>	<b>—</b>	<b>1</b>	<b>2</b>	<b>—</b>	<b>—</b>	<b>—</b>	<b>3</b>
<b>Piante industriali</b>	<b>—</b>	<b>1</b>	<b>—</b>	<b>—</b>	<b>—</b>	<b>—</b>	<b>2</b>	<b>3</b>
di cui:								
tabacco	—	—	—	—	—	—	—	—
<b>Ortive</b>	<b>29</b>	<b>58</b>	<b>112</b>	<b>65</b>	<b>53</b>	<b>47</b>	<b>21</b>	<b>385</b>
-In piena aria	29	58	112	65	53	47	21	385
di cui: carciofo	—	—	1	2	1	—	—	4
fragola	—	1	2	—	—	—	—	3
pomodoro	7	5	5	3	3	2	—	25
-Protette	—	—	1	—	1	—	—	2
in serra	—	—	—	—	—	—	—	—
in tunnels, campane, ecc.	—	—	1	—	1	—	—	2
<b>Fiori e piante ornamentali</b>	<b>—</b>	<b>1</b>	<b>—</b>	<b>—</b>	<b>—</b>	<b>—</b>	<b>—</b>	<b>1</b>
di cui: in piena aria	—	1	—	—	—	—	—	1
in serra	—	—	—	—	—	—	—	—
<b>Foraggiere avvicendate</b>	<b>83</b>	<b>169</b>	<b>299</b>	<b>233</b>	<b>196</b>	<b>169</b>	<b>86</b>	<b>1.235</b>
<b>PRATI PERMANENTI E PASCOLI</b>	<b>17</b>	<b>117</b>	<b>272</b>	<b>212</b>	<b>217</b>	<b>209</b>	<b>118</b>	<b>1.162</b>
<b>Prati permanenti</b>	<b>12</b>	<b>81</b>	<b>145</b>	<b>88</b>	<b>72</b>	<b>64</b>	<b>41</b>	<b>503</b>
<b>Pascoli</b>	<b>5</b>	<b>37</b>	<b>137</b>	<b>152</b>	<b>179</b>	<b>194</b>	<b>107</b>	<b>811</b>
<b>COLTIVAZIONI LEGNOSE AGRARIE</b>	<b>296</b>	<b>267</b>	<b>403</b>	<b>201</b>	<b>120</b>	<b>58</b>	<b>40</b>	<b>1.385</b>
<b>Vite</b>	<b>225</b>	<b>206</b>	<b>332</b>	<b>171</b>	<b>103</b>	<b>49</b>	<b>34</b>	<b>1.120</b>
di cui per la produzione di:								
-Vini a denominazione di origine controllata (vini DOC)	—	1	14	12	22	10	22	81
-Altri vini (compresi i vini da tavola con indicazione geografica)	224	203	317	160	84	41	15	1.044
-Uva da tavola	1	2	2	3	1	—	—	9
<b>Olivo</b>	<b>218</b>	<b>197</b>	<b>303</b>	<b>149</b>	<b>64</b>	<b>32</b>	<b>26</b>	<b>989</b>
<b>Agrumi</b>	<b>—</b>	<b>—</b>	<b>—</b>	<b>—</b>	<b>—</b>	<b>—</b>	<b>—</b>	<b>—</b>
di cui:								
arancio	—	—	—	—	—	—	—	—
limone	—	—	—	—	—	—	—	—
<b>Fruttiferi</b>	<b>19</b>	<b>23</b>	<b>29</b>	<b>26</b>	<b>13</b>	<b>12</b>	<b>12</b>	<b>134</b>
di cui:								
melo	12	12	16	12	6	5	3	66
pero	12	16	18	13	6	6	3	74
pesco	13	16	19	11	8	5	9	81
mandorlo	1	1	1	—	—	—	—	3
nocciolo	1	—	2	1	—	1	—	5
<b>Vivai</b>	<b>—</b>	<b>2</b>	<b>—</b>	<b>2</b>	<b>—</b>	<b>—</b>	<b>2</b>	<b>6</b>
<b>CASTAGNETI DA FRUTTO</b>	<b>18</b>	<b>173</b>	<b>306</b>	<b>202</b>	<b>178</b>	<b>162</b>	<b>67</b>	<b>1.106</b>
<b>SUPERFICIE AGRICOLA UTILIZZATA</b>	<b>327</b>	<b>517</b>	<b>761</b>	<b>422</b>	<b>295</b>	<b>239</b>	<b>124</b>	<b>2.685</b>
<b>COLTURE BOSCHIVE</b>	<b>131</b>	<b>349</b>	<b>600</b>	<b>332</b>	<b>264</b>	<b>228</b>	<b>121</b>	<b>2.025</b>
<b>Pioppete</b>	<b>7</b>	<b>9</b>	<b>11</b>	<b>7</b>	<b>5</b>	<b>5</b>	<b>6</b>	<b>50</b>
<b>Boschi</b>	<b>126</b>	<b>344</b>	<b>597</b>	<b>332</b>	<b>263</b>	<b>228</b>	<b>121</b>	<b>2.011</b>
<b>SUPERFICIE AGRARIA NON UTILIZZATA</b>	<b>79</b>	<b>139</b>	<b>210</b>	<b>105</b>	<b>83</b>	<b>74</b>	<b>45</b>	<b>735</b>
<b>ALTRA SUPERFICIE</b>	<b>275</b>	<b>441</b>	<b>687</b>	<b>391</b>	<b>289</b>	<b>234</b>	<b>124</b>	<b>2.441</b>
<b>SUPERFICIE TOTALE</b>	<b>327</b>	<b>517</b>	<b>761</b>	<b>422</b>	<b>295</b>	<b>239</b>	<b>124</b>	<b>2.685</b>

*segue TAV. 43* — **Aziende e superficie delle principali coltivazioni per classe di superficie agricola utilizzata (SAU),  
forma di utilizzazione dei terreni e zona altimetrica**

**B - MONTAGNA - SUPERFICIE INVESTITA (ettari)**

FORME DI UTILIZZAZIONE DEI TERRENI E COLTIVAZIONI	CLASSI DI SUPERFICIE AGRICOLA UTILIZZATA (SAU) (ettari)							
	Fino a 0,99	1,00 — 1,99	2,00 — 4,99	5,00 — 9,99	10,00 — 19,99	20,00 — 49,99	50,00 ed oltre	TOTALE
<b>SEMINATIVI</b>	<b>40,67</b>	<b>217,50</b>	<b>738,41</b>	<b>1.111,65</b>	<b>1.636,78</b>	<b>3.033,59</b>	<b>4.446,04</b>	<b>11.224,64</b>
<b>Cereali</b>	10,26	55,84	211,69	348,78	595,24	1.025,40	1.597,64	3.844,85
di cui:								
frumento	3,13	17,71	93,57	175,85	342,07	493,45	823,88	1.949,66
granoturco	5,16	24,18	55,82	72,81	72,34	52,43	157,30	440,04
riso	—	—	—	—	—	—	—	—
<b>Patata</b>	1,28	18,63	42,20	29,45	20,90	23,48	9,51	145,45
<b>Barbabietola da zucchero</b>	—	—	0,10	0,70	—	—	—	0,80
<b>Piante industriali</b>	—	0,09	—	—	—	—	82,00	82,09
di cui:								
tabacco	—	—	—	—	—	—	—	—
<b>Ortive</b>	4,15	12,28	30,67	18,83	17,40	14,62	8,10	106,05
-In piena aria	4,15	12,28	30,63	18,83	17,39	14,62	8,10	106,00
di cui: carciofo	—	—	0,02	0,15	0,35	—	—	0,52
fragola	—	0,25	0,28	—	—	—	—	0,53
pomodoro	0,60	0,85	1,00	0,45	0,70	0,30	—	3,90
-Protette	—	—	0,04	—	0,01	—	—	0,05
in serra	—	—	—	—	—	—	—	—
in tunnels, campane, ecc.	—	—	0,04	—	0,01	—	—	0,05
<b>Fiori e piante ornamentali</b>	—	1,00	—	—	—	—	—	1,00
di cui: in piena aria	—	1,00	—	—	—	—	—	1,00
in serra	—	—	—	—	—	—	—	—
<b>Foraggere avvicendate</b>	18,61	118,31	430,23	685,24	996,48	1.942,41	2.665,12	6.856,40
<b>PRATI PERMANENTI E PASCOLI</b>	<b>5,13</b>	<b>100,89</b>	<b>495,47</b>	<b>721,62</b>	<b>1.200,25</b>	<b>2.788,40</b>	<b>6.322,15</b>	<b>11.633,91</b>
<b>Prati permanenti</b>	3,22	65,90	262,04	248,05	341,00	460,74	1.091,90	2.472,85
<b>Pascoli</b>	1,91	34,99	233,43	473,57	859,25	2.327,66	5.230,25	9.161,06
<b>COLTIVAZIONI LEGNOSE AGRARIE</b>	<b>121,33</b>	<b>218,10</b>	<b>657,83</b>	<b>557,32</b>	<b>553,01</b>	<b>469,68</b>	<b>1.291,11</b>	<b>3.868,38</b>
<b>Vite</b>	52,06	77,13	223,98	181,84	241,67	140,32	376,90	1.293,90
di cui per la produzione di:								
-Vini a denominazione di origine controllata (vini DOC)	—	1,00	19,84	22,80	120,07	68,00	343,95	575,66
-Altri vini (compresi i vini da tavola con indicazione geografica)	51,58	75,98	204,04	158,88	121,57	72,32	32,95	717,32
-Uva da tavola	0,48	0,13	0,10	0,16	0,03	—	—	0,90
<b>Olivo</b>	67,27	137,45	426,90	355,30	299,79	307,83	841,01	2.435,55
<b>Agrumi</b>	—	—	—	—	—	—	—	—
di cui:								
arancio	—	—	—	—	—	—	—	—
limone	—	—	—	—	—	—	—	—
<b>Fruttiferi</b>	2,00	2,49	6,95	16,60	11,55	21,53	51,76	112,88
di cui:								
melo	0,88	0,48	1,24	2,70	1,05	1,96	1,25	9,56
pero	0,27	0,80	1,24	3,97	3,36	2,73	1,25	13,62
pesco	0,46	0,79	3,04	6,54	5,69	14,92	37,40	68,84
mandorlo	0,01	0,01	0,10	—	—	—	—	0,12
nocciolo	0,30	—	0,03	0,14	—	0,15	—	0,62
<b>Vivai</b>	—	1,03	—	1,08	—	—	21,44	23,55
<b>CASTAGNETI DA FRUTTO</b>	<b>6,94</b>	<b>172,21</b>	<b>528,75</b>	<b>530,24</b>	<b>746,05</b>	<b>905,37</b>	<b>1.160,74</b>	<b>4.050,30</b>
<b>SUPERFICIE AGRICOLA UTILIZZATA</b>	<b>174,07</b>	<b>708,70</b>	<b>2.420,46</b>	<b>2.920,83</b>	<b>4.136,09</b>	<b>7.197,04</b>	<b>13.220,04</b>	<b>30.777,23</b>
<b>COLTURE BOSCHIVE</b>	<b>308,46</b>	<b>1.157,34</b>	<b>3.191,29</b>	<b>2.858,58</b>	<b>4.760,75</b>	<b>7.430,16</b>	<b>13.889,90</b>	<b>33.596,48</b>
<b>Pioppete</b>	2,42	21,38	17,34	6,10	12,85	7,50	20,00	87,59
<b>Boschi</b>	306,04	1.135,96	3.173,95	2.852,48	4.747,90	7.422,66	13.869,90	33.508,89
<b>SUPERFICIE AGRARIA NON UTILIZZATA</b>	<b>94,08</b>	<b>203,08</b>	<b>509,03</b>	<b>315,99</b>	<b>568,85</b>	<b>475,32</b>	<b>1.334,04</b>	<b>3.500,39</b>
<b>ALTRA SUPERFICIE</b>	<b>27,06</b>	<b>62,88</b>	<b>205,64</b>	<b>167,70</b>	<b>258,31</b>	<b>242,13</b>	<b>573,51</b>	<b>1.537,23</b>
<b>SUPERFICIE TOTALE</b>	<b>603,67</b>	<b>2.132,00</b>	<b>6.326,42</b>	<b>6.263,10</b>	<b>9.724,00</b>	<b>15.344,65</b>	<b>29.017,49</b>	<b>69.411,33</b>



*segue TAV. 43* — **Aziende e superficie delle principali coltivazioni per classe di superficie agricola utilizzata (SAU),  
forma di utilizzazione dei terreni e zona altimetrica**

**C - COLLINA - AZIENDE**

FORME DI UTILIZZAZIONE DEI TERRENI E COLTIVAZIONI	CLASSI DI SUPERFICIE AGRICOLA UTILIZZATA (SAU) (ettari)							TOTALE
	Fino a 0,99	1,00 — 1,99	2,00 — 4,99	5,00 — 9,99	10,00 — 19,99	20,00 — 49,99	50,00 ed oltre	
<b>SEMINATIVI</b>	<b>2.593</b>	<b>1.922</b>	<b>2.956</b>	<b>1.871</b>	<b>868</b>	<b>522</b>	<b>414</b>	<b>11.146</b>
<b>Cereali</b>	912	994	1.730	1.349	654	406	372	6.417
di cui:								
frumento	341	535	1.139	1.032	532	319	304	4.202
granoturco	564	545	913	667	327	176	161	3.353
riso	—	—	—	—	—	—	—	—
<b>Patata</b>	158	111	155	89	31	11	6	561
<b>Barbabetola da zucchero</b>	8	2	10	5	—	2	2	29
<b>Piante industriali</b>	30	16	32	14	13	16	28	149
di cui:								
tabacco	4	3	6	1	4	1	4	23
<b>Ortive</b>	894	619	864	500	201	107	87	3.272
-In piena aria	891	615	862	500	201	107	86	3.262
di cui: carciofo	77	55	76	27	13	4	2	254
fragola	12	12	8	7	5	1	—	45
pomodoro	222	114	135	49	22	4	4	550
-Protette	39	20	32	8	4	1	2	106
in serra	34	18	24	7	4	—	2	89
in tunnels, campane, ecc.	5	4	10	2	1	1	—	23
<b>Fiori e piante ornamentali</b>	65	18	21	12	8	3	1	128
di cui: in piena aria	56	14	18	7	5	3	—	103
in serra	30	8	9	6	4	1	1	59
<b>Foraggere avvicendate</b>	768	761	1.358	1.040	473	261	208	4.869
<b>PRATI PERMANENTI E PASCOLI</b>	<b>135</b>	<b>180</b>	<b>370</b>	<b>355</b>	<b>233</b>	<b>228</b>	<b>225</b>	<b>1.726</b>
Prati permanenti	119	146	274	219	120	89	112	1.079
Pascoli	19	37	100	146	134	181	176	793
<b>COLTIVAZIONI LEGNOSE AGRARIE</b>	<b>3.022</b>	<b>2.304</b>	<b>3.506</b>	<b>2.093</b>	<b>925</b>	<b>555</b>	<b>387</b>	<b>12.792</b>
<b>Vite</b>	2.548	1.910	2.947	1.836	803	501	357	10.902
di cui per la produzione di:								
-Vini a denominazione di origine controllata (vini DOC)	105	181	542	427	355	285	258	2.153
-Altri vini (compresi i vini da tavola con indicazione geografica)	2.432	1.751	2.486	1.466	507	273	154	9.069
-Uva da tavola	47	23	38	17	10	1	5	141
<b>Olivo</b>	1.541	1.490	2.709	1.665	758	483	351	8.997
<b>Agrumi</b>	—	—	—	—	—	—	—	—
di cui:								
arancio	—	—	—	—	—	—	—	—
limone	—	—	—	—	—	—	—	—
<b>Fruttiferi</b>	328	249	402	238	101	46	44	1.408
di cui:								
melo	110	87	157	91	52	23	16	536
pero	150	123	221	123	52	22	13	704
pesco	191	146	238	149	62	34	31	851
mandorlo	18	12	19	20	7	4	2	82
nocciolo	11	6	12	11	3	1	2	46
<b>Vivai</b>	14	17	21	8	9	3	3	75
<b>CASTAGNETI DA FRUTTO</b>	7	42	100	98	61	48	49	405
<b>SUPERFICIE AGRICOLA UTILIZZATA</b>	<b>3.544</b>	<b>2.640</b>	<b>3.917</b>	<b>2.295</b>	<b>1.047</b>	<b>637</b>	<b>459</b>	<b>14.539</b>
<b>COLTURE BOSCHIVE</b>	<b>415</b>	<b>623</b>	<b>1.319</b>	<b>988</b>	<b>680</b>	<b>504</b>	<b>432</b>	<b>4.961</b>
Pioppete	7	14	18	19	14	14	27	113
Boschi	409	613	1.310	981	678	503	431	4.925
<b>SUPERFICIE AGRARIA NON UTILIZZATA</b>	<b>683</b>	<b>619</b>	<b>949</b>	<b>563</b>	<b>323</b>	<b>198</b>	<b>174</b>	<b>3.509</b>
<b>ALTRA SUPERFICIE</b>	<b>2.664</b>	<b>2.134</b>	<b>3.442</b>	<b>2.111</b>	<b>983</b>	<b>602</b>	<b>434</b>	<b>12.370</b>
<b>SUPERFICIE TOTALE</b>	<b>3.547</b>	<b>2.640</b>	<b>3.917</b>	<b>2.295</b>	<b>1.047</b>	<b>637</b>	<b>459</b>	<b>14.542</b>

*segue TAV. 43* — **Aziende e superficie delle principali coltivazioni per classe di superficie agricola utilizzata (SAU),  
forma di utilizzazione dei terreni e zona altimetrica**

**C - COLLINA - SUPERFICIE INVESTITA (ettari)**

FORME DI UTILIZZAZIONE DEI TERRENI E COLTIVAZIONI	CLASSI DI SUPERFICIE AGRICOLA UTILIZZATA (SAU) (ettari)							TOTALE
	Fino a 0,99	1,00 — 1,99	2,00 — 4,99	5,00 — 9,99	10,00 — 19,99	20,00 — 49,99	50,00 ed oltre	
<b>SEMINATIVI</b>	<b>753,68</b>	<b>1.495,09</b>	<b>4.965,85</b>	<b>7.002,37</b>	<b>6.408,80</b>	<b>7.867,83</b>	<b>24.574,73</b>	<b>53.068,35</b>
<b>Cereali</b>	295,54	766,36	2.710,88	4.189,44	3.911,91	5.039,78	16.535,61	33.449,52
di cui:								
frumento	107,33	354,46	1.405,26	2.415,85	2.330,14	3.015,01	10.276,37	19.904,42
granoturco	140,46	273,71	863,61	1.113,45	916,47	1.061,01	3.531,88	7.900,59
riso	—	—	—	—	—	—	—	—
<b>Patata</b>	10,34	12,91	24,33	20,70	6,85	4,99	6,20	86,32
<b>Barbabetola da zucchero</b>	0,96	0,06	5,07	2,78	—	5,50	31,50	45,87
<b>Piante industriali</b>	7,78	8,98	22,46	26,48	43,57	153,27	350,99	613,53
di cui:								
tabacco	1,25	1,25	3,80	0,40	18,00	5,00	23,00	52,70
<b>Ortive</b>	199,30	236,85	454,15	216,29	131,34	42,11	103,54	1.383,58
-In piena aria	195,05	233,03	448,89	214,52	127,74	41,91	103,12	1.384,26
di cui: carciofo	4,81	6,58	12,85	4,64	6,24	1,06	1,50	37,68
fragola	0,37	2,08	1,65	1,57	5,05	0,30	—	11,02
pomodoro	12,91	17,14	23,46	15,19	12,24	1,48	5,90	88,32
-Protette	4,25	3,82	5,26	1,77	3,60	0,20	0,42	19,32
in serra	3,88	3,33	3,20	1,17	3,30	—	0,42	15,30
in tunnels, campane, ecc.	0,37	0,49	2,06	0,60	0,30	0,20	—	4,02
<b>Fiori e piante ornamentali</b>	17,63	7,53	19,31	8,72	29,96	1,15	0,04	84,34
di cui: in piena aria	13,49	5,83	16,23	5,82	18,80	1,13	—	61,30
in serra	3,25	1,70	2,30	2,15	2,68	0,02	0,04	12,14
<b>Foraggere avvicendate</b>	160,17	364,24	1.401,17	2.154,84	1.802,74	2.068,89	5.964,88	13.916,93
<b>PRATI PERMANENTI E PASCOLI</b>	<b>34,93</b>	<b>132,80</b>	<b>519,33</b>	<b>931,63</b>	<b>1.341,55</b>	<b>2.815,90</b>	<b>9.082,36</b>	<b>14.858,50</b>
<b>Prati permanenti</b>	29,13	102,02	355,93	530,22	564,28	601,77	2.641,34	4.824,69
<b>Pascoli</b>	5,80	30,78	163,40	401,41	777,27	2.214,13	6.441,02	10.033,81
<b>COLTIVAZIONI LEGNOSE AGRARIE</b>	<b>1.063,75</b>	<b>2.052,10</b>	<b>7.081,28</b>	<b>7.634,19</b>	<b>6.296,26</b>	<b>8.119,79</b>	<b>17.848,59</b>	<b>50.095,96</b>
<b>Vite</b>	588,10	931,51	2.711,92	3.003,01	2.796,55	3.698,83	8.162,11	21.892,03
di cui per la produzione di:								
-Vini a denominazione di origine controllata (vini DOC)	44,81	148,68	828,54	1.235,88	1.828,06	2.820,44	7.108,89	14.015,30
-Altri vini (compresi i vini da tavola con indicazione geografica)	539,92	779,93	1.871,09	1.760,09	966,11	869,99	1.042,55	7.829,68
-Uva da tavola	2,63	2,61	7,15	3,93	2,09	1,35	3,17	22,93
<b>Olivo</b>	441,18	1.061,96	4.200,52	4.449,59	3.372,77	4.329,67	9.483,44	27.339,13
<b>Agrumi</b>	—	—	—	—	—	—	—	—
di cui:								
arancio	—	—	—	—	—	—	—	—
limone	—	—	—	—	—	—	—	—
<b>Fruttiferi</b>	30,68	50,11	146,22	163,24	96,14	88,96	160,84	736,19
di cui:								
melo	4,95	5,91	15,96	22,51	13,33	11,98	9,82	84,46
pero	5,74	9,71	27,74	20,97	12,17	12,94	4,79	94,06
pesco	10,16	17,41	60,02	72,31	33,03	39,59	94,60	327,12
mandorlo	0,46	0,64	1,77	2,17	0,37	0,26	0,22	5,89
nocciole	0,25	0,34	1,26	0,95	1,12	10,00	0,11	14,03
<b>Vivai</b>	3,35	7,84	19,53	11,99	21,88	1,90	2,30	68,79
<b>CASTAGNETI DA FRUTTO</b>	<b>2,89</b>	<b>34,00</b>	<b>114,20</b>	<b>174,53</b>	<b>157,68</b>	<b>197,80</b>	<b>859,05</b>	<b>1.539,95</b>
<b>SUPERFICIE AGRICOLA UTILIZZATA</b>	<b>1.855,05</b>	<b>3.713,99</b>	<b>12.680,66</b>	<b>15.742,72</b>	<b>14.204,29</b>	<b>19.001,32</b>	<b>52.364,73</b>	<b>119.562,78</b>
<b>COLTURE BOSCHIVE</b>	<b>898,12</b>	<b>1.311,71</b>	<b>4.529,71</b>	<b>5.965,45</b>	<b>8.563,45</b>	<b>11.981,38</b>	<b>49.939,15</b>	<b>83.188,97</b>
<b>Pioppete</b>	8,73	21,56	23,02	22,00	29,33	35,49	171,11	311,24
<b>Boschi</b>	889,39	1.290,15	4.506,69	5.943,45	8.534,12	11.945,89	49.768,04	82.877,73
<b>SUPERFICIE AGRARIA NON UTILIZZATA</b>	<b>460,45</b>	<b>647,37</b>	<b>1.162,40</b>	<b>952,44</b>	<b>873,52</b>	<b>761,02</b>	<b>1.874,11</b>	<b>6.731,31</b>
<b>ALTRA SUPERFICIE</b>	<b>235,40</b>	<b>384,98</b>	<b>950,54</b>	<b>994,92</b>	<b>15.791,95</b>	<b>850,47</b>	<b>2.678,32</b>	<b>21.886,58</b>
<b>SUPERFICIE TOTALE</b>	<b>3.449,02</b>	<b>6.058,05</b>	<b>19.323,31</b>	<b>23.655,53</b>	<b>39.433,21</b>	<b>32.594,19</b>	<b>106.856,31</b>	<b>231.369,62</b>

*segue TAV. 43* — **Aziende e superficie delle principali coltivazioni per classe di superficie agricola utilizzata (SAU),  
forma di utilizzazione dei terreni e zona altimetrica**

**D - PIANURA - AZIENDE**

FORME DI UTILIZZAZIONE DEI TERRENI E COLTIVAZIONI	CLASSI DI SUPERFICIE AGRICOLA UTILIZZATA (SAU) (ettari)							TOTALE
	Fino a 0,99	1,00 — 1,99	2,00 — 4,99	5,00 — 9,99	10,00 — 19,99	20,00 — 49,99	50,00 ed oltre	
<b>SEMINATIVI</b>	<b>1.060</b>	<b>586</b>	<b>624</b>	<b>277</b>	<b>99</b>	<b>42</b>	<b>24</b>	<b>2.712</b>
<b>Cereali</b>	531	449	516	256	94	41	24	1.911
di cui:								
frumento	188	230	302	198	71	33	22	1.044
granoturco	356	319	354	163	49	26	18	1.285
riso	—	—	—	—	—	—	—	—
<b>Patata</b>	253	132	155	76	30	7	3	656
<b>Barbabetola da zucchero</b>	—	—	—	3	—	1	—	4
<b>Piante industriali</b>	7	5	3	1	1	3	—	20
di cui:								
tabacco	1	3	2	1	—	—	—	7
<b>Ortive</b>	359	193	200	99	40	11	8	910
-In piena aria	357	193	200	99	40	11	8	908
di cui: carciofo	167	97	96	53	22	6	4	445
fragola	2	3	3	1	—	—	—	9
pomodoro	258	128	154	76	31	7	4	658
-Protette	6	2	1	1	1	—	—	11
in serra	2	2	1	1	1	—	—	7
in tunnels, campane, ecc.	4	—	1	—	—	—	—	5
<b>Fiori e piante ornamentali</b>	6	2	2	2	2	—	—	14
di cui: in piena aria	5	1	2	—	2	—	—	10
in serra	3	1	—	2	—	—	—	6
<b>Foraggere avvicendate</b>	476	324	360	162	55	16	13	1.406
<b>PRATI PERMANENTI E PASCOLI</b>	<b>37</b>	<b>45</b>	<b>67</b>	<b>29</b>	<b>14</b>	<b>4</b>	<b>5</b>	<b>201</b>
Prati permanenti	35	43	63	27	9	3	2	182
Pascoli	2	2	5	3	6	1	4	23
<b>COLTIVAZIONI LEGNOSE AGRARIE</b>	<b>1.075</b>	<b>556</b>	<b>589</b>	<b>265</b>	<b>95</b>	<b>39</b>	<b>23</b>	<b>2.642</b>
<b>Vite</b>	1.029	525	565	254	88	39	23	2.523
di cui per la produzione di:								
-Vini a denominazione di origine controllata (vini DOC)	30	29	93	80	41	19	20	312
-Altri vini (compresi i vini da tavola con indicazione geografica)	999	503	505	208	65	30	15	2.325
-Uva da tavola	12	5	9	2	1	1	—	30
<b>Olivo</b>	309	226	321	156	72	27	21	1.132
<b>Agrumi</b>	—	—	—	—	—	—	—	—
di cui:								
arancio	—	—	—	—	—	—	—	—
limone	—	—	—	—	—	—	—	—
<b>Fruttiferi</b>	88	62	60	35	15	5	2	267
di cui:								
melo	44	24	25	10	9	3	2	117
pero	59	36	34	16	11	3	2	161
pesco	61	48	40	23	14	3	2	191
mandorlo	4	3	1	2	1	—	1	12
nocciolo	6	2	1	1	—	—	1	11
<b>Vivai</b>	5	4	5	2	2	1	—	19
<b>CASTAGNETI DA FRUTTO</b>	—	—	—	—	—	—	—	—
<b>SUPERFICIE AGRICOLA UTILIZZATA</b>	<b>1.191</b>	<b>629</b>	<b>653</b>	<b>284</b>	<b>102</b>	<b>42</b>	<b>24</b>	<b>2.925</b>
<b>COLTURE BOSCHIVE</b>	<b>53</b>	<b>67</b>	<b>100</b>	<b>50</b>	<b>30</b>	<b>23</b>	<b>20</b>	<b>343</b>
Pioppete	4	2	5	2	—	1	3	17
Boschi	52	67	98	50	30	23	20	340
<b>SUPERFICIE AGRARIA NON UTILIZZATA</b>	<b>108</b>	<b>56</b>	<b>69</b>	<b>20</b>	<b>13</b>	<b>6</b>	<b>5</b>	<b>277</b>
<b>ALTRA SUPERFICIE</b>	<b>1.075</b>	<b>581</b>	<b>610</b>	<b>272</b>	<b>101</b>	<b>41</b>	<b>24</b>	<b>2.704</b>
<b>SUPERFICIE TOTALE</b>	<b>1.192</b>	<b>629</b>	<b>653</b>	<b>284</b>	<b>102</b>	<b>42</b>	<b>24</b>	<b>2.926</b>

*segue TAV. 43* — **Aziende e superficie delle principali coltivazioni per classe di superficie agricola utilizzata (SAU),  
forma di utilizzazione dei terreni e zona altimetrica**

**D - PIANURA - SUPERFICIE INVESTITA (ettari)**

FORME DI UTILIZZAZIONE DEI TERRENI E COLTIVAZIONI	CLASSI DI SUPERFICIE AGRICOLA UTILIZZATA (SAU) (ettari)							TOTALE
	Fino a 0,99	1,00 — 1,99	2,00 — 4,99	5,00 — 9,99	10,00 — 19,99	20,00 — 49,99	50,00 ed oltre	
<b>SEMINATIVI</b>	<b>318,72</b>	<b>540,91</b>	<b>1.179,09</b>	<b>1.120,88</b>	<b>784,41</b>	<b>879,48</b>	<b>1.680,86</b>	<b>6.504,35</b>
Cereali	158,63	346,67	803,84	824,48	591,50	705,37	1.252,58	4.683,07
di cui:								
frumento	55,25	134,17	345,89	452,23	318,77	415,16	810,28	2.531,75
granoturco	74,80	159,20	330,07	262,62	190,02	228,12	307,00	1.551,83
riso	—	—	—	—	—	—	—	—
Patata	7,74	5,16	6,39	3,20	0,96	0,25	0,20	23,90
Barbabietola da zucchero	—	—	—	0,51	—	13,00	—	13,51
Piante industriali	1,95	1,82	2,50	0,42	4,00	11,00	—	21,69
di cui:								
tabacco	0,40	1,62	2,35	0,42	—	—	—	4,79
Ortive	34,77	27,03	41,61	21,66	14,52	6,27	24,30	170,16
-In piena aria	34,07	26,76	41,31	21,64	14,50	6,27	24,30	168,85
di cui: carciofo	3,92	4,40	4,83	2,82	1,79	0,43	0,40	18,59
fragola	0,02	0,03	0,09	0,70	—	—	—	0,84
pomodoro	7,67	3,95	5,36	2,77	1,36	0,27	0,33	21,71
-Protette	0,70	0,27	0,30	0,02	0,02	—	—	1,31
in serra	0,10	0,27	0,20	0,02	0,02	—	—	0,61
in tunnels, campane, ecc.	0,60	—	0,10	—	—	—	—	0,70
Fiori e piante ornamentali	1,42	0,40	0,10	4,07	5,50	—	—	11,49
di cui: in piena aria	0,54	0,20	0,10	—	5,50	—	—	6,34
in serra	0,84	0,20	—	4,07	—	—	—	5,11
Foraggere avvicendate	77,75	117,91	237,45	204,50	151,85	86,05	197,66	1.073,17
<b>PRATI PERMANENTI E PASCOLI</b>	<b>8,27</b>	<b>34,58</b>	<b>82,84</b>	<b>83,06</b>	<b>84,56</b>	<b>12,50</b>	<b>114,30</b>	<b>420,11</b>
Prati permanenti	7,83	33,09	73,84	75,06	35,64	8,00	52,00	285,46
Pascoli	0,44	1,49	9,00	8,00	48,92	4,50	62,30	134,65
<b>COLTIVAZIONI LEGNOSE AGRARIE</b>	<b>265,55</b>	<b>314,79</b>	<b>750,34</b>	<b>717,51</b>	<b>465,95</b>	<b>471,51</b>	<b>822,73</b>	<b>3.808,38</b>
Vite	217,25	239,46	568,94	580,32	335,83	391,72	602,90	2.936,42
di cui per la produzione di:								
-Vini a denominazione di origine controllata (vini DOC)	10,79	20,91	136,46	234,78	191,65	222,72	476,12	1.293,43
-Altri vini (compresi i vini da tavola con indicazione geografica)	205,96	217,42	430,10	345,39	144,14	167,50	126,78	1.637,29
-Uva da tavola	0,43	0,09	0,20	0,07	0,04	1,50	—	2,33
Olivo	40,48	63,14	164,30	125,34	123,91	69,99	199,73	786,89
Agrumi	—	—	—	—	—	—	—	—
di cui:								
arancio	—	—	—	—	—	—	—	—
limone	—	—	—	—	—	—	—	—
Fruttiferi	6,90	8,94	9,41	9,05	3,51	8,10	2,60	48,51
di cui:								
melo	1,11	1,41	0,99	0,25	0,49	1,29	0,50	6,04
pero	1,63	1,56	1,42	0,56	0,45	1,24	0,50	7,36
pesco	2,15	3,42	3,57	3,49	1,51	0,44	0,80	15,38
mandorlo	0,15	0,12	0,01	0,02	0,02	—	0,40	0,72
nocciolo	0,12	0,12	0,06	0,01	—	—	0,40	0,71
Vivai	0,46	2,00	6,40	2,10	1,40	1,70	—	14,06
<b>CASTAGNETI DA FRUTTO</b>	<b>—</b>	<b>—</b>	<b>—</b>	<b>—</b>	<b>—</b>	<b>—</b>	<b>—</b>	<b>—</b>
<b>SUPERFICIE AGRICOLA UTILIZZATA</b>	<b>592,54</b>	<b>890,28</b>	<b>2.012,27</b>	<b>1.921,45</b>	<b>1.334,92</b>	<b>1.363,49</b>	<b>2.617,89</b>	<b>10.732,84</b>
<b>COLTURE BOSCHIVE</b>	<b>63,78</b>	<b>182,59</b>	<b>342,29</b>	<b>174,23</b>	<b>142,75</b>	<b>363,99</b>	<b>435,59</b>	<b>1.705,22</b>
Pioppete	8,36	0,80	7,99	9,40	—	1,00	20,80	48,35
Boschi	55,42	181,79	334,30	164,83	142,75	362,99	414,79	1.656,87
<b>SUPERFICIE AGRARIA NON UTILIZZATA</b>	<b>54,58</b>	<b>34,37</b>	<b>67,31</b>	<b>24,36</b>	<b>22,38</b>	<b>37,35</b>	<b>31,24</b>	<b>271,59</b>
<b>ALTRA SUPERFICIE</b>	<b>69,85</b>	<b>88,35</b>	<b>124,17</b>	<b>119,64</b>	<b>93,86</b>	<b>67,53</b>	<b>186,84</b>	<b>750,24</b>
<b>SUPERFICIE TOTALE</b>	<b>780,75</b>	<b>1.195,59</b>	<b>2.546,04</b>	<b>2.239,68</b>	<b>1.593,91</b>	<b>1.832,36</b>	<b>3.271,56</b>	<b>13.459,89</b>

**TAV. 44 — Aziende con allevamenti per specie di bestiame, forma di conduzione,  
classe di superficie totale e zona altimetrica**

**A - TOTALE - AZIENDE**

FORME DI CONDUZIONE CLASSI DI SUPERFICIE TOTALE Ettari	TOTALE DELLE AZIENDE CON ALLEVAMENTI	BOVINI	OVINI	CAPRINI	EQUINI	SUINI	ALLEVAMENTI AVICOLI
<b>CONDUZIONE DIRETTA DEL COLTIVATORE</b>	<b>8.683</b>	<b>1.107</b>	<b>451</b>	<b>512</b>	<b>481</b>	<b>1.674</b>	<b>7.724</b>
-Con solo manodopera familiare	7.290	963	388	422	368	1.429	6.537
Senza terreno agrario	22	3	9	4	2	5	9
fino a 0,49	737	8	8	14	8	23	655
0,50 - 0,99	966	6	11	18	10	56	876
1,00 - 1,99	1.457	40	19	53	33	150	1.333
2,00 - 2,99	902	68	24	44	28	150	839
3,00 - 4,99	1.045	126	38	68	44	229	976
5,00 - 9,99	1.047	244	67	97	69	334	934
10,00 - 19,99	579	192	70	59	60	230	505
20,00 - 29,99	202	84	34	16	25	92	160
30,00 - 49,99	173	92	45	19	32	76	134
50,00 - 99,99	113	74	39	20	33	58	86
100,00 e oltre	47	26	24	10	24	26	30
-Con manodopera familiare prevalente	1.021	99	42	59	76	188	891
Senza terreno agrario	—	—	—	—	—	—	—
fino a 0,49	50	—	—	1	—	—	42
0,50 - 0,99	68	—	—	1	1	5	66
1,00 - 1,99	131	2	1	7	3	7	119
2,00 - 2,99	114	2	1	4	6	16	101
3,00 - 4,99	165	6	2	7	5	27	148
5,00 - 9,99	214	23	3	13	18	55	186
10,00 - 19,99	114	9	3	9	10	26	105
20,00 - 29,99	48	11	4	3	7	14	42
30,00 - 49,99	48	14	8	5	5	18	38
50,00 - 99,99	31	12	7	6	5	7	19
100,00 e oltre	38	20	13	3	16	13	25
-Con manodopera extrafamiliare prevalente	372	45	21	31	37	57	296
Senza terreno agrario	—	—	—	—	—	—	—
fino a 0,49	7	—	—	—	—	—	6
0,50 - 0,99	19	—	—	—	—	—	16
1,00 - 1,99	31	—	—	1	—	—	27
2,00 - 2,99	19	—	—	—	—	2	19
3,00 - 4,99	40	2	1	5	—	4	35
5,00 - 9,99	55	5	3	3	3	10	50
10,00 - 19,99	67	5	3	7	6	11	55
20,00 - 29,99	32	3	—	4	4	5	29
30,00 - 49,99	26	5	—	4	5	8	18
50,00 - 99,99	37	11	5	5	10	7	26
100,00 e oltre	39	14	9	2	9	10	15
<b>CONDUZIONE CON SALARIATI E/O COMPARTICIPANTI (in economia)</b>	<b>557</b>	<b>122</b>	<b>52</b>	<b>22</b>	<b>89</b>	<b>95</b>	<b>377</b>
Senza terreno agrario	1	—	—	—	—	1	—
fino a 0,49	8	—	—	—	—	—	7
0,50 - 0,99	20	1	1	1	1	2	18
1,00 - 1,99	36	1	—	2	2	3	30
2,00 - 2,99	21	1	1	—	3	2	17
3,00 - 4,99	39	3	—	2	3	2	35
5,00 - 9,99	64	7	3	4	3	9	58
10,00 - 19,99	62	6	3	1	5	8	49
20,00 - 29,99	43	3	2	—	2	7	34
30,00 - 49,99	45	9	4	2	8	9	31
50,00 - 99,99	75	26	8	5	18	24	46
100,00 e oltre	143	65	30	5	44	28	52
<b>CONDUZIONE A COLONIA PARZIARIA APPODERATA (mezzadria) ED ALTRA FORMA DI CONDUZIONE</b>	<b>2.068</b>	<b>865</b>	<b>71</b>	<b>99</b>	<b>70</b>	<b>635</b>	<b>1.947</b>
Senza terreno agrario	2	—	1	—	—	1	1
fino a 0,49	13	—	—	1	—	—	10
0,50 - 0,99	34	3	—	—	—	2	31
1,00 - 1,99	149	20	—	6	3	24	142
2,00 - 2,99	221	40	1	4	8	19	212
3,00 - 4,99	494	143	10	16	18	96	478
5,00 - 9,99	792	406	19	45	27	291	744
10,00 - 19,99	249	161	12	19	4	137	227
20,00 - 29,99	43	34	6	—	4	20	37
30,00 - 49,99	43	38	13	6	4	27	41
50,00 - 99,99	20	15	6	1	1	12	17
100,00 e oltre	8	5	3	1	1	6	7
<b>TOTALE</b>	<b>11.308</b>	<b>2.094</b>	<b>574</b>	<b>633</b>	<b>640</b>	<b>2.404</b>	<b>10.048</b>
Senza terreno agrario	25	3	10	4	2	7	10
fino a 0,49	815	8	8	16	8	23	720
0,50 - 0,99	1.107	10	12	20	12	65	1.007
1,00 - 1,99	1.804	63	20	69	41	184	1.651
2,00 - 2,99	2.277	111	27	52	45	189	1.188
3,00 - 4,99	1.783	280	51	98	70	358	1.672
5,00 - 9,99	2.172	685	95	162	120	699	1.972
10,00 - 19,99	1.071	373	91	95	85	412	941
20,00 - 29,99	368	135	46	23	42	138	302
30,00 - 49,99	335	158	70	36	54	138	262
50,00 - 99,99	276	138	65	37	67	108	194
100,00 e oltre	275	130	79	21	94	83	129

*segue TAV. 44* — Aziende con allevamenti per specie di bestiame, forma di conduzione,  
classe di superficie totale e zona altimetrica

## A - TOTALE - CAPI

FORME DI CONDUZIONE CLASSI DI SUPERFICIE TOTALE Ettari	BOVINI	OVINI	CAPRINI	EQUINI	SUINI	ALLEVAMENTI AVICOLI
<b>CONDUZIONE DIRETTA DEL COLTIVATORE</b>	<b>14.143</b>	<b>32.729</b>	<b>3.084</b>	<b>1.887</b>	<b>17.008</b>	<b>282.800</b>
-Con solo manodopera familiare	10.488	24.903	2.521	1.122	10.319	202.468
Senza terreno agrario	23	946	82	2	10	147
fino a 0,49	81	502	32	12	63	10.058
0,50 - 0,99	10	356	44	13	318	16.922
1,00 - 1,99	121	600	250	51	870	31.780
2,00 - 2,99	267	865	146	69	623	25.144
3,00 - 4,99	691	813	275	108	855	31.448
5,00 - 9,99	1.686	1.812	504	179	2.157	35.961
10,00 - 19,99	2.006	3.176	316	175	1.850	25.608
20,00 - 29,99	984	2.813	321	65	607	5.695
30,00 - 49,99	1.818	3.487	178	173	956	6.306
50,00 - 99,99	1.734	4.527	216	109	742	3.121
100,00 e oltre	1.047	5.006	157	166	1.268	10.278
-Con manodopera familiare prevalente	2.208	5.781	358	438	3.225	56.527
Senza terreno agrario	—	—	—	—	—	—
fino a 0,49	—	—	10	—	—	454
0,50 - 0,99	—	—	3	1	6	1.193
1,00 - 1,99	5	6	26	6	65	4.797
2,00 - 2,99	7	42	16	8	45	5.129
3,00 - 4,99	32	11	22	7	102	4.085
5,00 - 9,99	98	11	49	46	146	5.240
10,00 - 19,99	310	311	50	68	202	5.153
20,00 - 29,99	130	262	17	47	1.115	2.216
30,00 - 49,99	219	865	29	34	379	21.427
50,00 - 99,99	444	1.014	88	75	1.034	5.782
100,00 e oltre	963	3.259	48	146	131	1.051
-Con manodopera extrafamiliare prevalente	1.467	2.045	205	327	3.464	23.805
Senza terreno agrario	—	—	—	—	—	—
fino a 0,49	—	—	—	—	—	174
0,50 - 0,99	—	—	—	—	—	419
1,00 - 1,99	—	—	1	—	—	527
2,00 - 2,99	—	—	—	—	6	468
3,00 - 4,99	41	3	26	—	17	1.219
5,00 - 9,99	36	227	31	7	20	4.669
10,00 - 19,99	29	104	42	32	109	2.799
20,00 - 29,99	15	—	25	21	13	1.115
30,00 - 49,99	120	—	12	27	1.442	632
50,00 - 99,99	532	404	39	106	1.753	899
100,00 e oltre	694	1.307	29	134	104	10.884
<b>CONDUZIONE CON SALARIATI E/O COMPARTICIPANTI (in economia)</b>	<b>6.982</b>	<b>7.327</b>	<b>129</b>	<b>859</b>	<b>14.410</b>	<b>462.224</b>
Senza terreno agrario	—	—	—	—	1.080	—
fino a 0,49	—	—	—	—	—	235
0,50 - 0,99	1	1	2	1	5	365
1,00 - 1,99	12	—	8	8	15	770
2,00 - 2,99	2	6	—	17	40	310
3,00 - 4,99	6	—	7	13	6	967
5,00 - 9,99	88	34	18	6	59	1.717
10,00 - 19,99	116	80	12	66	142	1.506
20,00 - 29,99	123	50	—	66	158	3.038
30,00 - 49,99	202	180	9	64	841	8.305
50,00 - 99,99	1.093	1.012	22	89	2.313	32.026
100,00 e oltre	5.339	5.964	51	529	9.751	412.985
<b>CONDUZIONE A COLONIA PARZIARIA APPODERATA (mezzadria) ED ALTRA FORMA DI CONDUZIONE</b>	<b>5.345</b>	<b>4.125</b>	<b>322</b>	<b>97</b>	<b>2.748</b>	<b>59.258</b>
Senza terreno agrario	—	440	—	—	8	10
fino a 0,49	—	—	3	—	—	213
0,50 - 0,99	7	—	—	—	12	408
1,00 - 1,99	58	—	10	4	126	2.865
2,00 - 2,99	137	3	28	9	56	5.043
3,00 - 4,99	572	377	29	19	291	12.589
5,00 - 9,99	2.171	969	129	30	917	24.454
10,00 - 19,99	1.305	330	45	4	759	9.477
20,00 - 29,99	269	400	—	5	120	1.331
30,00 - 49,99	486	504	16	20	209	1.742
50,00 - 99,99	212	492	60	1	42	803
100,00 e oltre	128	610	2	5	208	323
<b>TOTALE</b>	<b>26.470</b>	<b>44.181</b>	<b>3.535</b>	<b>2.843</b>	<b>34.166</b>	<b>804.282</b>
Senza terreno agrario	23	1.386	82	2	1.098	157
fino a 0,49	81	502	45	12	63	11.134
0,50 - 0,99	18	357	49	15	341	19.307
1,00 - 1,99	196	606	295	69	1.076	40.739
2,00 - 2,99	413	916	190	103	770	36.094
3,00 - 4,99	1.342	1.204	359	147	1.271	50.308
5,00 - 9,99	4.079	3.053	731	268	3.299	72.041
10,00 - 19,99	3.766	4.001	465	345	3.062	44.543
20,00 - 29,99	1.521	3.525	363	204	2.013	13.395
30,00 - 49,99	2.845	5.036	244	318	3.827	38.412
50,00 - 99,99	4.015	7.449	425	380	5.884	42.631
100,00 e oltre	8.171	16.146	287	980	11.462	435.521

segue TAV. 44 — Aziende con allevamenti per specie di bestiame, forma di conduzione,  
 classe di superficie totale e zona altimetrica

B - MONTAGNA - AZIENDE

FORME DI CONDUZIONE CLASSI DI SUPERFICIE TOTALE Ettari	TOTALE DELLE AZIENDE CON ALLEVAMENTI	BOVINI	OVINI	CAPRINI	EQUINI	SUINI	ALLEVAMENTI AVICOLI
<b>CONDUZIONE DIRETTA DEL COLTIVATORE</b>	<b>1.109</b>	<b>328</b>	<b>112</b>	<b>87</b>	<b>134</b>	<b>269</b>	<b>956</b>
-Con solo manodopera familiare	966	286	98	74	105	240	840
Senza terreno agrario	2	—	1	1	1	1	1
fino a 0,49	29	—	2	—	2	—	26
0,50 - 0,99	46	—	1	—	—	4	44
1,00 - 1,99	112	3	1	5	2	3	101
2,00 - 2,99	82	7	6	4	4	5	74
3,00 - 4,99	128	20	10	10	7	19	118
5,00 - 9,99	179	43	12	15	19	37	146
10,00 - 19,99	151	56	17	14	22	54	132
20,00 - 29,99	84	50	11	5	8	44	72
30,00 - 49,99	69	46	13	9	13	29	59
50,00 - 99,99	60	47	15	7	13	33	50
100,00 e oltre	24	14	9	4	14	10	17
-Con manodopera familiare prevalente	94	34	11	8	20	21	78
Senza terreno agrario	—	—	—	—	—	—	—
fino a 0,49	3	—	—	—	—	—	3
0,50 - 0,99	5	—	—	—	—	—	5
1,00 - 1,99	5	—	—	—	—	—	5
2,00 - 2,99	6	—	—	—	1	—	4
3,00 - 4,99	9	—	1	1	—	—	8
5,00 - 9,99	14	4	1	1	2	2	13
10,00 - 19,99	9	1	—	—	3	—	8
20,00 - 29,99	5	4	1	—	1	2	4
30,00 - 49,99	15	9	3	2	2	8	13
50,00 - 99,99	7	6	1	3	1	1	6
100,00 e oltre	16	10	4	1	10	8	9
-Con manodopera extrafamiliare prevalente	49	8	3	5	9	8	38
Senza terreno agrario	—	—	—	—	—	—	—
fino a 0,49	1	—	—	—	—	—	1
0,50 - 0,99	4	—	—	—	—	—	4
1,00 - 1,99	2	—	—	1	—	—	1
2,00 - 2,99	—	—	—	—	—	—	—
3,00 - 4,99	3	—	—	1	—	—	3
5,00 - 9,99	9	1	1	1	1	1	7
10,00 - 19,99	4	1	—	1	1	—	2
20,00 - 29,99	4	—	—	1	1	—	3
30,00 - 49,99	5	1	—	—	1	2	3
50,00 - 99,99	10	3	1	—	3	2	9
100,00 e oltre	7	2	1	—	2	3	5
<b>CONDUZIONE CON SALARIATI E/O COMPARTICIPANTI (in economia)</b>	<b>70</b>	<b>34</b>	<b>8</b>	<b>3</b>	<b>19</b>	<b>16</b>	<b>41</b>
Senza terreno agrario	—	—	—	—	—	—	—
fino a 0,49	—	—	—	—	—	—	—
0,50 - 0,99	1	—	—	—	—	—	1
1,00 - 1,99	1	—	—	—	—	1	1
2,00 - 2,99	1	—	—	—	—	—	1
3,00 - 4,99	3	—	—	—	—	—	3
5,00 - 9,99	9	2	—	—	—	2	9
10,00 - 19,99	5	1	—	1	—	—	5
20,00 - 29,99	5	1	—	—	—	1	5
30,00 - 49,99	5	3	—	—	2	—	2
50,00 - 99,99	12	6	2	1	3	5	7
100,00 e oltre	28	21	6	1	14	7	7
<b>CONDUZIONE A COLONIA PARZIARIA APPODERATA (mezzadria) ED ALTRA FORMA DI CONDUZIONE</b>	<b>256</b>	<b>159</b>	<b>28</b>	<b>14</b>	<b>11</b>	<b>96</b>	<b>243</b>
Senza terreno agrario	—	—	—	—	—	—	—
fino a 0,49	—	—	—	—	—	—	—
0,50 - 0,99	2	1	—	—	—	—	2
1,00 - 1,99	16	—	—	—	—	—	16
2,00 - 2,99	24	6	—	—	1	1	23
3,00 - 4,99	37	15	3	1	2	7	35
5,00 - 9,99	80	51	6	5	3	24	77
10,00 - 19,99	36	32	2	3	—	22	32
20,00 - 29,99	14	13	4	—	1	9	13
30,00 - 49,99	30	27	10	5	3	21	29
50,00 - 99,99	11	10	2	—	1	7	11
100,00 e oltre	6	4	1	—	—	5	5
<b>TOTALE</b>	<b>1.435</b>	<b>521</b>	<b>148</b>	<b>104</b>	<b>164</b>	<b>381</b>	<b>1.240</b>
Senza terreno agrario	2	—	1	1	1	1	1
fino a 0,49	33	—	2	—	2	1	30
0,50 - 0,99	58	1	1	—	—	4	56
1,00 - 1,99	136	3	1	6	2	4	124
2,00 - 2,99	113	13	6	4	6	6	102
3,00 - 4,99	180	35	14	13	9	26	167
5,00 - 9,99	291	101	20	22	25	66	252
10,00 - 19,99	205	91	19	19	26	76	179
20,00 - 29,99	112	68	16	6	11	56	97
30,00 - 49,99	124	86	26	16	21	60	106
50,00 - 99,99	100	72	21	11	21	48	83
100,00 e oltre	81	51	21	6	40	33	43

segue TAV. 44 — Aziende con allevamenti per specie di bestiame, forma di conduzione,  
classe di superficie totale e zona altimetrica

## B - MONTAGNA - CAPI

FORME DI CONDUZIONE CLASSI DI SUPERFICIE TOTALE Ettari	BOVINI	OVINI	CAPRINI	EQUINI	SUINI	ALLEVAMENTI AVICOLI
<b>CONDUZIONE DIRETTA DEL COLTIVATORE</b>	<b>4.534</b>	<b>6.232</b>	<b>638</b>	<b>558</b>	<b>1.528</b>	<b>26.166</b>
-Con solo manodopera familiare	3.766	4.877	524	346	1.086	22.302
Senza terreno agrario	—	320	75	1	2	5
fino a 0,49	—	132	—	4	1	485
0,50 - 0,99	—	1	—	—	8	1.130
1,00 - 1,99	8	8	12	4	4	2.634
2,00 - 2,99	21	166	13	4	10	1.658
3,00 - 4,99	84	312	30	12	64	2.755
5,00 - 9,99	280	290	89	43	131	3.651
10,00 - 19,99	483	490	100	83	273	3.654
20,00 - 29,99	510	410	23	20	262	2.009
30,00 - 49,99	854	628	72	55	83	1.994
50,00 - 99,99	1.039	789	88	46	141	1.690
100,00 e oltre	487	1.331	22	74	107	637
-Con manodopera familiare prevalente	529	1.137	63	150	241	2.581
Senza terreno agrario	—	—	—	—	—	—
fino a 0,49	—	—	—	—	—	33
0,50 - 0,99	—	—	—	—	—	105
1,00 - 1,99	—	—	—	—	—	104
2,00 - 2,99	—	—	—	3	—	50
3,00 - 4,99	—	1	1	—	—	255
5,00 - 9,99	9	3	8	3	3	338
10,00 - 19,99	12	—	—	24	—	347
20,00 - 29,99	23	2	—	10	3	180
30,00 - 49,99	87	297	14	30	180	416
50,00 - 99,99	115	29	29	2	2	280
100,00 e oltre	283	805	11	78	53	473
-Con manodopera extrafamiliare prevalente	239	218	51	62	199	1.283
Senza terreno agrario	—	—	—	—	—	—
fino a 0,49	—	—	—	—	—	27
0,50 - 0,99	—	—	—	—	—	91
1,00 - 1,99	—	—	1	—	—	27
2,00 - 2,99	—	—	—	—	—	—
3,00 - 4,99	—	—	9	—	—	192
5,00 - 9,99	15	25	25	1	2	193
10,00 - 19,99	3	—	9	3	—	61
20,00 - 29,99	—	—	7	13	—	82
30,00 - 49,99	23	—	—	4	7	142
50,00 - 99,99	97	21	—	34	181	253
100,00 e oltre	101	172	—	7	9	215
<b>CONDUZIONE CON SALARIATI E/O COMPARTICIPANTI (in economia)</b>	<b>1.794</b>	<b>1.171</b>	<b>16</b>	<b>289</b>	<b>1.121</b>	<b>2.033</b>
Senza terreno agrario	—	—	—	—	—	—
fino a 0,49	—	—	—	—	—	—
0,50 - 0,99	—	—	—	—	—	12
1,00 - 1,99	—	—	—	—	11	15
2,00 - 2,99	—	—	—	—	—	70
3,00 - 4,99	—	—	—	—	—	70
5,00 - 9,99	7	—	—	—	2	236
10,00 - 19,99	14	—	12	—	—	214
20,00 - 29,99	105	—	—	—	5	302
30,00 - 49,99	21	—	—	13	—	42
50,00 - 99,99	82	410	3	28	32	676
100,00 e oltre	1.565	761	1	248	1.071	396
<b>CONDUZIONE A COLONIA PARZIARIA APPODERATA (mezzadria) ED ALTRA FORMA DI CONDUZIONE</b>	<b>1.272</b>	<b>1.358</b>	<b>57</b>	<b>29</b>	<b>738</b>	<b>7.652</b>
Senza terreno agrario	—	—	—	—	—	—
fino a 0,49	—	—	—	—	—	—
0,50 - 0,99	2	—	—	—	—	22
1,00 - 1,99	—	—	—	—	—	290
2,00 - 2,99	14	—	—	2	3	493
3,00 - 4,99	73	265	1	2	16	881
5,00 - 9,99	238	387	32	4	94	2.244
10,00 - 19,99	273	8	9	—	171	1.281
20,00 - 29,99	84	231	—	1	49	433
30,00 - 49,99	374	348	15	19	183	1.316
50,00 - 99,99	144	59	—	1	18	474
100,00 e oltre	70	60	—	—	204	218
<b>TOTALE</b>	<b>7.600</b>	<b>8.761</b>	<b>711</b>	<b>876</b>	<b>3.385</b>	<b>35.851</b>
Senza terreno agrario	—	320	75	1	2	5
fino a 0,49	—	132	—	4	1	545
0,50 - 0,99	2	1	—	—	8	1.360
1,00 - 1,99	8	8	13	4	15	3.070
2,00 - 2,99	35	166	13	9	13	2.271
3,00 - 4,99	157	578	41	14	80	4.153
5,00 - 9,99	549	705	154	51	232	6.662
10,00 - 19,99	785	498	130	110	444	5.557
20,00 - 29,99	722	643	30	44	319	3.006
30,00 - 49,99	1.359	1.273	101	121	453	3.910
50,00 - 99,99	1.477	1.308	120	111	374	3.373
100,00 e oltre	2.506	3.129	34	407	1.444	1.939



*segue TAV. 44* — **Aziende con allevamenti per specie di bestiame, forma di conduzione,  
classe di superficie totale e zona altimetrica**  
**C - COLLINA - AZIENDE**

FORME DI CONDUZIONE CLASSI DI SUPERFICIE TOTALE Ettari	TOTALE DELLE AZIENDE CON ALLEVAMENTI	BOVINI	OVINI	CAPRINI	EQUINI	SUINI	ALLEVAMENTI AVICOLI
<b>CONDUZIONE DIRETTA DEL COLTIVATORE</b>	<b>5.735</b>	<b>690</b>	<b>316</b>	<b>350</b>	<b>327</b>	<b>1.082</b>	<b>5.011</b>
-Con solo manodopera familiare	4.701	598	267	286	249	891	4.141
Senza terreno agrario	16	3	6	2	1	4	7
fino a 0,49	424	7	4	12	6	13	366
0,50 - 0,99	600	6	7	9	9	29	525
1,00 - 1,99	958	30	17	37	28	92	860
2,00 - 2,99	621	53	13	32	23	91	572
3,00 - 4,99	702	81	26	46	34	149	646
5,00 - 9,99	721	181	54	73	47	235	645
10,00 - 19,99	375	121	47	36	36	149	322
20,00 - 29,99	112	34	22	11	17	46	82
30,00 - 49,99	99	43	32	9	18	44	70
50,00 - 99,99	50	27	24	13	20	23	33
100,00 e oltre	23	12	15	6	10	16	13
-Con manodopera familiare prevalente	744	56	31	42	51	147	643
Senza terreno agrario	—	—	—	—	—	—	—
fino a 0,49	27	—	—	1	—	—	23
0,50 - 0,99	37	—	—	—	1	3	35
1,00 - 1,99	87	1	1	3	2	2	78
2,00 - 2,99	85	2	1	2	4	14	74
3,00 - 4,99	132	4	1	5	5	24	119
5,00 - 9,99	170	16	2	12	15	49	146
10,00 - 19,99	88	6	3	8	6	24	80
20,00 - 29,99	43	7	3	3	6	12	38
30,00 - 49,99	30	4	5	3	3	8	22
50,00 - 99,99	24	6	6	3	4	6	13
100,00 e oltre	21	10	9	2	5	5	15
-Con manodopera extrafamiliare prevalente	290	36	18	22	27	44	227
Senza terreno agrario	—	—	—	—	—	—	—
fino a 0,49	5	—	—	—	—	—	4
0,50 - 0,99	12	—	—	—	—	—	9
1,00 - 1,99	23	—	—	—	—	—	20
2,00 - 2,99	18	—	—	—	—	—	18
3,00 - 4,99	33	2	1	2	—	3	28
5,00 - 9,99	40	4	2	1	2	7	37
10,00 - 19,99	57	4	3	5	5	9	47
20,00 - 29,99	27	3	—	3	3	5	25
30,00 - 49,99	20	4	—	4	4	6	14
50,00 - 99,99	25	8	4	5	7	5	15
100,00 e oltre	30	11	8	2	6	7	10
<b>CONDUZIONE CON SALARIATI E/O COMPARTICIPANTI (in economia)</b>	<b>465</b>	<b>85</b>	<b>44</b>	<b>17</b>	<b>67</b>	<b>76</b>	<b>318</b>
Senza terreno agrario	1	—	—	—	—	—	—
fino a 0,49	8	—	—	—	—	—	7
0,50 - 0,99	18	1	1	1	1	2	16
1,00 - 1,99	34	1	—	2	2	2	28
2,00 - 2,99	19	1	1	—	3	2	15
3,00 - 4,99	33	3	—	1	2	1	30
5,00 - 9,99	54	4	3	3	3	7	48
10,00 - 19,99	52	5	3	—	3	7	40
20,00 - 29,99	34	2	2	—	2	5	26
30,00 - 49,99	38	5	4	2	6	9	27
50,00 - 99,99	61	20	6	4	15	19	37
100,00 e oltre	113	43	24	4	30	21	44
<b>CONDUZIONE A COLONIA PARZIARIA APPODERATA (mezzadria) ED ALTRA FORMA DI CONDUZIONE</b>	<b>1.648</b>	<b>674</b>	<b>43</b>	<b>81</b>	<b>57</b>	<b>485</b>	<b>1.540</b>
Senza terreno agrario	2	—	1	—	—	1	1
fino a 0,49	11	—	—	1	—	—	8
0,50 - 0,99	26	2	—	—	—	2	23
1,00 - 1,99	107	17	—	5	2	21	100
2,00 - 2,99	176	34	1	4	7	15	168
3,00 - 4,99	414	121	7	15	16	76	400
5,00 - 9,99	658	336	13	38	23	240	613
10,00 - 19,99	201	126	10	15	4	107	183
20,00 - 29,99	29	21	2	—	3	11	24
30,00 - 49,99	13	11	3	1	—	6	12
50,00 - 99,99	9	5	4	1	—	5	6
100,00 e oltre	2	1	2	1	1	1	2
<b>TOTALE</b>	<b>7.848</b>	<b>1.449</b>	<b>403</b>	<b>448</b>	<b>451</b>	<b>1.643</b>	<b>6.869</b>
Senza terreno agrario	19	3	7	2	1	6	8
fino a 0,49	475	7	4	14	6	13	408
0,50 - 0,99	693	9	8	10	11	36	608
1,00 - 1,99	1.209	49	18	47	34	117	1.086
2,00 - 2,99	919	90	16	38	37	124	847
3,00 - 4,99	1.314	211	35	69	57	253	1.223
5,00 - 9,99	1.643	541	74	127	90	538	1.489
10,00 - 19,99	773	262	66	64	54	296	672
20,00 - 29,99	245	67	29	17	31	79	195
30,00 - 49,99	200	67	44	19	32	73	145
50,00 - 99,99	169	66	44	26	46	58	104
100,00 e oltre	189	77	58	15	52	50	84

*segue TAV. 44* — Aziende con allevamenti per specie di bestiame, forma di conduzione,  
 classe di superficie totale e zona altimetrica

C - COLLINA - CAPI

FORME DI CONDUZIONE CLASSI DI SUPERFICIE TOTALE Ettari	BOVINI	OVINI	CAPRINI	EQUINI	SUINI	ALLEVAMENTI AVICOLI
<b>CONDUZIONE DIRETTA DEL COLTIVATORE</b>	<b>8.619</b>	<b>25.130</b>	<b>2.160</b>	<b>1.198</b>	<b>14.383</b>	<b>203.195</b>
-Con solo manodopera familiare	6.001	18.659	1.754	708	8.224	134.940
Senza terreno agrario	23	482	6	1	8	128
fino a 0,49	80	255	30	8	48	5.652
0,50 - 0,99	10	215	25	12	68	9.433
1,00 - 1,99	94	458	143	41	710	20.055
2,00 - 2,99	209	393	121	64	520	13.656
3,00 - 4,99	409	497	211	90	662	21.887
5,00 - 9,99	1.234	1.500	385	99	1.839	26.203
10,00 - 19,99	1.335	2.314	167	76	1.405	19.347
20,00 - 29,99	474	2.273	298	45	341	3.512
30,00 - 49,99	878	2.859	105	117	866	4.068
50,00 - 99,99	695	3.738	128	63	596	1.358
100,00 e oltre	560	3.675	135	92	1.161	9.641
-Con manodopera familiare prevalente	1.460	4.644	262	231	2.904	46.941
Senza terreno agrario	—	—	—	—	—	—
fino a 0,49	—	—	10	—	—	265
0,50 - 0,99	—	—	—	1	3	542
1,00 - 1,99	1	6	12	2	11	3.055
2,00 - 2,99	7	42	7	4	42	3.662
3,00 - 4,99	16	10	18	7	96	2.995
5,00 - 9,99	75	8	41	36	137	4.191
10,00 - 19,99	116	311	46	14	200	3.304
20,00 - 29,99	107	260	17	37	1.112	2.036
30,00 - 49,99	129	568	15	4	193	20.851
50,00 - 99,99	329	985	59	73	1.032	5.502
100,00 e oltre	680	2.454	37	53	78	538
-Con manodopera extrafamiliare prevalente	1.158	1.827	144	259	3.255	21.314
Senza terreno agrario	—	—	—	—	—	—
fino a 0,49	—	—	—	—	—	145
0,50 - 0,99	—	—	—	—	—	320
1,00 - 1,99	—	—	—	—	—	389
2,00 - 2,99	—	—	—	—	6	438
3,00 - 4,99	41	3	13	—	15	701
5,00 - 9,99	21	202	2	6	15	4.239
10,00 - 19,99	26	104	31	29	104	2.397
20,00 - 29,99	15	—	18	8	13	985
30,00 - 49,99	97	—	12	23	1.435	420
50,00 - 99,99	435	383	39	72	1.572	611
100,00 e oltre	523	1.135	29	121	95	10.669
<b>CONDUZIONE CON SALARIATI E/O COMPARTICIPANTI (in economia)</b>	<b>5.118</b>	<b>6.156</b>	<b>106</b>	<b>511</b>	<b>13.191</b>	<b>458.222</b>
Senza terreno agrario	—	—	—	—	1.080	—
fino a 0,49	—	—	—	—	—	235
0,50 - 0,99	1	1	2	1	5	323
1,00 - 1,99	12	—	8	8	4	743
2,00 - 2,99	2	6	—	17	40	235
3,00 - 4,99	6	—	1	7	2	737
5,00 - 9,99	76	34	17	6	57	1.436
10,00 - 19,99	102	80	—	13	49	1.192
20,00 - 29,99	18	50	—	66	152	2.521
30,00 - 49,99	179	180	9	51	841	8.193
50,00 - 99,99	1.011	602	19	61	2.281	31.168
100,00 e oltre	3.711	5.203	50	281	8.680	411.439
<b>CONDUZIONE A COLONIA PARZIARIA APPODERATA (mezzadria) ED ALTRA FORMA DI CONDUZIONE</b>	<b>3.890</b>	<b>2.767</b>	<b>252</b>	<b>65</b>	<b>1.897</b>	<b>46.775</b>
Senza terreno agrario	—	440	—	—	8	10
fino a 0,49	—	—	3	—	—	195
0,50 - 0,99	5	—	—	—	12	289
1,00 - 1,99	50	—	8	2	123	2.071
2,00 - 2,99	123	3	28	7	50	4.036
3,00 - 4,99	478	112	28	17	257	10.534
5,00 - 9,99	1.833	582	92	25	768	20.325
10,00 - 19,99	978	322	30	4	554	7.557
20,00 - 29,99	185	169	—	4	71	898
30,00 - 49,99	112	156	1	1	26	426
50,00 - 99,99	68	433	60	—	24	329
100,00 e oltre	58	550	2	5	4	105
<b>TOTALE</b>	<b>17.627</b>	<b>34.053</b>	<b>2.518</b>	<b>1.774</b>	<b>29.471</b>	<b>708.192</b>
Senza terreno agrario	23	922	6	1	1.096	138
fino a 0,49	80	255	43	8	48	6.492
0,50 - 0,99	16	216	27	14	88	10.907
1,00 - 1,99	157	464	171	53	848	26.313
2,00 - 2,99	341	444	156	92	658	22.027
3,00 - 4,99	950	622	271	121	1.032	36.854
5,00 - 9,99	3.239	2.326	537	172	2.816	56.394
10,00 - 19,99	2.557	3.131	274	136	2.312	33.797
20,00 - 29,99	799	2.752	333	160	1.689	9.952
30,00 - 49,99	1.395	3.763	142	196	3.361	33.958
50,00 - 99,99	2.538	6.141	305	269	5.505	38.968
100,00 e oltre	5.532	13.017	253	552	10.018	432.392

*segue TAV. 44* — **Aziende con allevamenti per specie di bestiame, forma di conduzione, classe di superficie totale e zona altimetrica**  
D - PIANURA - AZIENDE

FORME DI CONDUZIONE CLASSI DI SUPERFICIE TOTALE Ettari	TOTALE DELLE AZIENDE CON ALLEVAMENTI	BOVINI	OVINI	CAPRINI	EQUINI	ȘUNI	ALLEVAMENTI AVICOLI
<b>CONDUZIONE DIRETTA DEL COLTIVATORE</b>	<b>1.839</b>	<b>89</b>	<b>23</b>	<b>75</b>	<b>20</b>	<b>323</b>	<b>1.757</b>
-Con solo manodopera familiare	1.623	79	23	62	14	298	1.556
Senza terreno agrario	4	—	2	1	—	—	1
fino a 0,49	284	1	2	2	—	9	263
0,50 - 0,99	320	—	3	9	1	23	307
1,00 - 1,99	387	7	1	11	3	55	372
2,00 - 2,99	199	8	5	8	1	54	193
3,00 - 4,99	215	25	2	12	3	61	212
5,00 - 9,99	147	20	1	9	3	62	143
10,00 - 19,99	53	15	6	9	2	27	51
20,00 - 29,99	6	—	1	—	—	2	6
30,00 - 49,99	5	3	—	1	1	3	5
50,00 - 99,99	3	—	—	—	—	2	3
100,00 e oltre	—	—	—	—	—	—	—
-Con manodopera familiare prevalente	183	9	—	9	5	20	170
Senza terreno agrario	—	—	—	—	—	—	—
fino a 0,49	20	—	—	—	—	—	16
0,50 - 0,99	26	—	—	1	—	2	26
1,00 - 1,99	39	1	—	4	1	5	36
2,00 - 2,99	23	—	—	2	1	2	23
3,00 - 4,99	24	2	—	1	—	3	21
5,00 - 9,99	30	3	—	—	1	4	27
10,00 - 19,99	17	2	—	1	1	2	17
20,00 - 29,99	—	—	—	—	—	—	—
30,00 - 49,99	3	1	—	—	—	2	3
50,00 - 99,99	—	—	—	—	—	—	—
100,00 e oltre	1	—	—	—	1	—	1
-Con manodopera extrafamiliare prevalente	33	1	—	4	1	5	31
Senza terreno agrario	—	—	—	—	—	—	—
fino a 0,49	1	—	—	—	—	—	1
0,50 - 0,99	3	—	—	—	—	—	3
1,00 - 1,99	6	—	—	—	—	—	6
2,00 - 2,99	1	—	—	—	—	—	1
3,00 - 4,99	4	—	—	2	—	1	4
5,00 - 9,99	6	—	—	1	—	2	6
10,00 - 19,99	6	—	—	1	—	2	6
20,00 - 29,99	1	—	—	—	—	—	1
30,00 - 49,99	1	—	—	—	—	—	1
50,00 - 99,99	2	—	—	—	—	—	2
100,00 e oltre	2	1	—	—	1	—	—
<b>CONDUZIONE CON SALARIATI E/O COMPARTICIPANTI (in economia)</b>	<b>22</b>	<b>3</b>	<b>—</b>	<b>2</b>	<b>3</b>	<b>3</b>	<b>18</b>
Senza terreno agrario	—	—	—	—	—	—	—
fino a 0,49	—	—	—	—	—	—	—
0,50 - 0,99	1	—	—	—	—	—	1
1,00 - 1,99	1	—	—	—	—	—	1
2,00 - 2,99	1	—	—	—	—	—	1
3,00 - 4,99	3	—	—	1	1	1	2
5,00 - 9,99	1	1	—	1	—	—	1
10,00 - 19,99	5	—	—	—	2	1	4
20,00 - 29,99	4	—	—	—	—	1	3
30,00 - 49,99	2	1	—	—	—	—	2
50,00 - 99,99	2	—	—	—	—	—	2
100,00 e oltre	2	1	—	—	—	—	1
<b>CONDUZIONE A COLONIA PARZIARIA APPODERATA (mezzadria) ED ALTRA FORMA DI CONDUZIONE</b>	<b>164</b>	<b>32</b>	<b>—</b>	<b>4</b>	<b>2</b>	<b>54</b>	<b>164</b>
Senza terreno agrario	—	—	—	—	—	—	—
fino a 0,49	2	—	—	—	—	—	2
0,50 - 0,99	6	—	—	—	—	—	6
1,00 - 1,99	26	3	—	1	1	3	26
2,00 - 2,99	21	—	—	—	—	3	21
3,00 - 4,99	43	7	—	—	—	13	43
5,00 - 9,99	54	19	—	2	1	27	54
10,00 - 19,99	12	3	—	1	—	8	12
20,00 - 29,99	—	—	—	—	—	—	—
30,00 - 49,99	—	—	—	—	—	—	—
50,00 - 99,99	—	—	—	—	—	—	—
100,00 e oltre	—	—	—	—	—	—	—
<b>TOTALE</b>	<b>2.025</b>	<b>124</b>	<b>23</b>	<b>81</b>	<b>25</b>	<b>380</b>	<b>1.939</b>
Senza terreno agrario	4	—	2	1	—	—	1
fino a 0,49	307	1	2	2	—	9	282
0,50 - 0,99	356	—	3	10	1	25	343
1,00 - 1,99	459	11	1	16	5	63	441
2,00 - 2,99	245	8	5	10	2	59	239
3,00 - 4,99	289	34	2	16	4	79	282
5,00 - 9,99	238	43	1	13	5	95	231
10,00 - 19,99	93	20	6	12	5	40	90
20,00 - 29,99	11	—	1	—	—	3	10
30,00 - 49,99	11	5	—	1	1	5	11
50,00 - 99,99	7	—	—	—	—	2	7
100,00 e oltre	5	2	—	—	2	—	2

segue TAV. 44 — Aziende con allevamenti per specie di bestiame, forma di conduzione,  
classe di superficie totale e zona altimetrica

## D - PIANURA - CAPI

FORME DI CONDUZIONE CLASSI DI SUPERFICIE TOTALE Ettari	BOVINI	OVINI	CAPRINI	EQUINI	SUINI	ALLEVAMENTI AVICOLI
<b>CONDUZIONE DIRETTA DEL COLTIVATORE</b>	<b>990</b>	<b>1.367</b>	<b>286</b>	<b>131</b>	<b>1.099</b>	<b>53.439</b>
-Con solo manodopera familiare	701	1.367	243	68	1.009	45.226
Senza terreno agrario	—	144	1	—	—	14
fino a 0,49	1	115	2	—	14	3.921
0,50 - 0,99	—	140	19	1	242	6.359
1,00 - 1,99	19	134	95	6	156	9.091
2,00 - 2,99	37	306	12	1	93	9.830
3,00 - 4,99	198	4	34	6	129	6.806
5,00 - 9,99	172	22	30	37	187	6.107
10,00 - 19,99	188	372	49	16	172	2.607
20,00 - 29,99	—	130	—	—	4	174
30,00 - 49,99	86	—	1	1	7	244
50,00 - 99,99	—	—	—	—	5	73
100,00 e oltre	—	—	—	—	—	—
-Con manodopera familiare prevalente	219	—	33	57	80	7.005
Senza terreno agrario	—	—	—	—	—	—
fino a 0,49	—	—	—	—	—	156
0,50 - 0,99	—	—	3	—	3	546
1,00 - 1,99	4	—	14	4	54	1.638
2,00 - 2,99	—	—	9	1	3	1.417
3,00 - 4,99	16	—	3	—	6	835
5,00 - 9,99	14	—	—	7	6	711
10,00 - 19,99	182	—	4	30	2	1.502
20,00 - 29,99	—	—	—	—	—	—
30,00 - 49,99	3	—	—	—	6	160
50,00 - 99,99	—	—	—	—	—	—
100,00 e oltre	—	—	—	15	—	40
-Con manodopera extrafamiliare prevalente	70	—	10	6	10	1.208
Senza terreno agrario	—	—	—	—	—	—
fino a 0,49	—	—	—	—	—	2
0,50 - 0,99	—	—	—	—	—	8
1,00 - 1,99	—	—	—	—	—	111
2,00 - 2,99	—	—	—	—	—	30
3,00 - 4,99	—	—	4	—	2	326
5,00 - 9,99	—	—	4	—	3	237
10,00 - 19,99	—	—	2	—	5	341
20,00 - 29,99	—	—	—	—	—	48
30,00 - 49,99	—	—	—	—	—	70
50,00 - 99,99	—	—	—	—	—	35
100,00 e oltre	70	—	—	6	—	—
<b>CONDUZIONE CON SALARIATI E/O COMPARTECIPANTI (in economia)</b>	<b>70</b>	<b>—</b>	<b>7</b>	<b>59</b>	<b>98</b>	<b>1.969</b>
Senza terreno agrario	—	—	—	—	—	—
fino a 0,49	—	—	—	—	—	—
0,50 - 0,99	—	—	—	—	—	30
1,00 - 1,99	—	—	—	—	—	12
2,00 - 2,99	—	—	—	—	—	5
3,00 - 4,99	—	—	6	6	4	160
5,00 - 9,99	5	—	1	—	—	45
10,00 - 19,99	—	—	—	53	93	100
20,00 - 29,99	—	—	—	—	1	215
30,00 - 49,99	2	—	—	—	—	70
50,00 - 99,99	—	—	—	—	—	182
100,00 e oltre	63	—	—	—	—	1.150
<b>CONDUZIONE A COLONIA PARZIARIA APPODERATA (mezzadria) ED ALTRA FORMA DI CONDUZIONE</b>	<b>183</b>	<b>—</b>	<b>13</b>	<b>3</b>	<b>113</b>	<b>4.831</b>
Senza terreno agrario	—	—	—	—	—	—
fino a 0,49	—	—	—	—	—	18
0,50 - 0,99	—	—	—	—	—	97
1,00 - 1,99	8	—	2	2	3	504
2,00 - 2,99	—	—	—	—	3	514
3,00 - 4,99	21	—	—	—	18	1.174
5,00 - 9,99	100	—	5	1	55	1.885
10,00 - 19,99	54	—	6	—	34	639
20,00 - 29,99	—	—	—	—	—	—
30,00 - 49,99	—	—	—	—	—	—
50,00 - 99,99	—	—	—	—	—	—
100,00 e oltre	—	—	—	—	—	—
<b>TOTALE</b>	<b>1.243</b>	<b>1.367</b>	<b>306</b>	<b>193</b>	<b>1.310</b>	<b>60.239</b>
Senza terreno agrario	—	144	1	—	—	14
fino a 0,49	1	115	2	—	14	4.097
0,50 - 0,99	—	140	22	1	245	7.040
1,00 - 1,99	31	134	111	12	213	11.356
2,00 - 2,99	37	306	21	2	99	11.796
3,00 - 4,99	235	4	47	12	159	9.301
5,00 - 9,99	291	22	40	45	251	8.985
10,00 - 19,99	424	372	61	99	306	5.189
20,00 - 29,99	—	130	—	—	5	437
30,00 - 49,99	91	—	1	1	13	544
50,00 - 99,99	—	—	—	—	5	290
100,00 e oltre	133	—	—	21	—	1.190

**TAV. 45 — Aziende che utilizzano i principali mezzi meccanici di uso agricolo per titolo di possesso dei mezzi meccanici e zona altimetrica**

MEZZI MECCANICI	AZIENDE CHE UTILIZZANO MEZZI MECCANICI							
	TOTALE	Solo in proprietà	Solo in comproprietà	Solo forniti da terzi			Sia in proprietà che in comproprietà	Sia in proprietà che forniti da terzi
				TOTALE	di cui solo da cooperative agricole od organismi associativi simili	di cui solo da imprese di esercizio e noleggio per conto terzi		
<b>A - TOTALE</b>								
TRATTRICI	14.348	7.684	1.341	4.682	52	4.630	212	373
Di potenza inferiore a 25 kw (34 cv)	3.385	2.312	254	752	14	738	37	29
Da 25 kw (34 cv) a meno di 40 kw (54 cv)	6.208	3.823	701	1.558	12	1.546	73	38
Da 40 kw (54 cv) a meno di 60 kw (82 cv)	5.211	2.990	471	1.628	20	1.608	79	37
Da 60 kw (82 cv) a meno di 80 kw (109 cv)	1.610	686	85	809	11	798	17	13
Di 80 kw (109 cv) e oltre	616	218	21	365	2	363	6	6
MOTOCOLTIVATORI, MOTOZAPPE, MOTOFRESATRICI E MOTOFALCIATRICI	10.291	8.073	834	1.100	16	1.084	133	145
APPARECCHI MECCANICI PER LA IRRORAZIONE E PER LA LOTTA CONTRO I PARASSITI E LE ERBE INFESTANTI	6.550	5.163	616	702	19	683	49	21
MACCHINE PER LA CONCIMAZIONE	1.481	1.070	82	298	6	292	27	4
RACCOGLITRICI - TRINCIATRICI	782	469	49	247	2	245	14	3
TREBBIATRICI	945	61	48	824	12	812	3	8
MIETITREBBIATRICI	4.474	140	162	4.134	166	3.966	3	30
MACCHINE PER LA RACCOLTA COMPLETAMENTE MECCANIZZATA DELLA PATATA	1	1	—	—	—	—	—	—
MACCHINE PER LA RACCOLTA COMPLETAMENTE MECCANIZZATA DELLA BARBABIETOLA DA ZUCCHERO	2	2	—	—	—	—	—	—
MACCHINE PER LA RACCOLTA DELLA FRUTTA	11	10	1	—	—	—	—	—
AUTOMEZZI PER TRASPORTO MERCI	865	731	20	105	—	105	6	3
ALTRI	4.966	3.587	335	659	7	652	98	275
<b>TOTALE DELLE AZIENDE CHE UTILIZZANO MEZZI MECCANICI</b>	<b>17.725</b>	<b>7.377</b>	<b>908</b>	<b>3.390</b>	<b>39</b>	<b>3.336</b>	<b>1.077</b>	<b>4.910</b>
<b>B - MONTAGNA</b>								
TRATTRICI	1.524	886	298	289	4	285	25	18
Di potenza inferiore a 25 kw (34 cv)	385	263	50	68	—	68	1	3
Da 25 kw (34 cv) a meno di 40 kw (54 cv)	827	442	206	164	1	163	10	4
Da 40 kw (54 cv) a meno di 60 kw (82 cv)	467	332	57	66	2	64	9	3
Da 60 kw (82 cv) a meno di 80 kw (109 cv)	75	65	4	5	1	4	1	—
Di 80 kw (109 cv) e oltre	27	22	1	4	—	4	—	—
MOTOCOLTIVATORI, MOTOZAPPE, MOTOFRESATRICI E MOTOFALCIATRICI	1.430	972	267	151	6	145	12	28
APPARECCHI MECCANICI PER LA IRRORAZIONE E PER LA LOTTA CONTRO I PARASSITI E LE ERBE INFESTANTI	570	392	79	95	2	93	3	1
MACCHINE PER LA CONCIMAZIONE	119	109	6	3	—	3	1	—
RACCOGLITRICI - TRINCIATRICI	161	130	12	15	—	15	1	3
TREBBIATRICI	175	8	22	144	2	142	1	—
MIETITREBBIATRICI	357	12	84	258	23	235	1	2
MACCHINE PER LA RACCOLTA COMPLETAMENTE MECCANIZZATA DELLA PATATA	—	—	—	—	—	—	—	—
MACCHINE PER LA RACCOLTA COMPLETAMENTE MECCANIZZATA DELLA BARBABIETOLA DA ZUCCHERO	—	—	—	—	—	—	—	—
MACCHINE PER LA RACCOLTA DELLA FRUTTA	2	2	—	—	—	—	—	—
AUTOMEZZI PER TRASPORTO MERCI	73	67	3	1	—	1	2	—
ALTRI	1.011	592	171	166	2	164	24	48
<b>TOTALE DELLE AZIENDE CHE UTILIZZANO MEZZI MECCANICI</b>	<b>1.952</b>	<b>784</b>	<b>255</b>	<b>272</b>	<b>4</b>	<b>268</b>	<b>194</b>	<b>411</b>

*segue TAV. 45* — Aziende che utilizzano i principali mezzi meccanici di uso agricolo per titolo di possesso dei mezzi meccanici e zona altimetrica

MEZZI MECCANICI	AZIENDE CHE UTILIZZANO MEZZI MECCANICI							
	TOTALE	Solo in proprietà	Solo in comproprietà	Solo forniti da terzi			Sia in proprietà che in comproprietà	Sia in proprietà che forniti da terzi
				TOTALE	di cui solo da cooperative agricole od organismi associativi simili	di cui solo da imprese di esercizio e noleggio per conto terzi		
<b>C - COLLINA</b>								
TRATTRICI	10.534	5.861	884	3.378	40	3.338	154	226
Di potenza inferiore a 25 kw (34 cv)	2.419	1.626	146	590	13	577	32	24
Da 25 kw (34 cv) a meno di 40 kw (54 cv)	4.626	2.948	427	1.150	7	1.143	55	32
Da 40 kw (54 cv) a meno di 60 kw (82 cv)	3.986	2.317	363	1.207	17	1.190	60	34
Da 60 kw (82 cv) a meno di 80 kw (109 cv)	1.057	513	57	462	4	458	12	13
Di 80 kw (109 cv) e oltre	401	155	15	222	2	220	5	4
MOTOCOLTIVATORI, MOTOZAPPE, MOTOFRESATRICI E MOTOFALCIATRICI	7.404	5.970	444	773	8	765	109	103
APPARECCHI MECCANICI PER LA IRRORAZIONE E PER LA LOTTA CONTRO I PARASSITI E LE ERBE INFESTANTI	4.773	3.789	412	511	8	503	43	19
MACCHINE PER LA CONCIMAZIONE	1.191	825	72	266	3	263	24	4
RACCOGLITRICI - TRINCIATRICI	537	318	30	177	2	175	12	—
TREBBIATRICI	607	49	20	528	1	527	1	8
MIETITREBBIATRICI	3.042	111	63	2.835	42	2.791	1	27
MACCHINE PER LA RACCOLTA COMPLETAMENTE MECCANIZZATA DELLA PATATA	1	1	—	—	—	—	—	—
MACCHINE PER LA RACCOLTA COMPLETAMENTE MECCANIZZATA DELLA BARBABIETOLA DA ZUCCHERO	1	1	—	—	—	—	—	—
MACCHINE PER LA RACCOLTA DELLA FRUTTA	9	8	1	—	—	—	—	—
AUTOMEZZI PER TRASPORTO MERCI	690	592	13	78	—	78	4	3
ALTRI	3.837	2.903	160	472	5	467	74	226
<b>TOTALE DELLE AZIENDE CHE UTILIZZANO MEZZI MECCANICI</b>	<b>13.081</b>	<b>5.833</b>	<b>548</b>	<b>2.482</b>	<b>24</b>	<b>2.454</b>	<b>770</b>	<b>3.486</b>
<b>D - PIANURA</b>								
TRATTRICI	2.290	937	159	1.015	8	1.007	33	129
Di potenza inferiore a 25 kw (34 cv)	581	423	58	94	1	93	4	2
Da 25 kw (34 cv) a meno di 40 kw (54 cv)	755	433	68	244	4	240	8	2
Da 40 kw (54 cv) a meno di 60 kw (82 cv)	758	341	51	355	1	354	10	—
Da 60 kw (82 cv) a meno di 80 kw (109 cv)	478	108	24	342	6	336	4	—
Di 80 kw (109 cv) e oltre	188	41	5	139	—	139	1	2
MOTOCOLTIVATORI, MOTOZAPPE, MOTOFRESATRICI E MOTOFALCIATRICI	1.457	1.131	123	176	2	174	12	14
APPARECCHI MECCANICI PER LA IRRORAZIONE E PER LA LOTTA CONTRO I PARASSITI E LE ERBE INFESTANTI	1.207	982	125	96	9	87	3	1
MACCHINE PER LA CONCIMAZIONE	171	136	4	29	3	26	2	—
RACCOGLITRICI - TRINCIATRICI	84	21	7	55	—	55	1	—
TREBBIATRICI	163	4	6	152	9	143	1	—
MIETITREBBIATRICI	1.075	17	15	1.041	101	940	1	1
MACCHINE PER LA RACCOLTA COMPLETAMENTE MECCANIZZATA DELLA PATATA	—	—	—	—	—	—	—	—
MACCHINE PER LA RACCOLTA COMPLETAMENTE MECCANIZZATA DELLA BARBABIETOLA DA ZUCCHERO	1	1	—	—	—	—	—	—
MACCHINE PER LA RACCOLTA DELLA FRUTTA	—	—	—	—	—	—	—	—
AUTOMEZZI PER TRASPORTO MERCI	102	72	4	26	—	26	—	—
ALTRI	118	92	4	21	—	21	—	1
<b>TOTALE DELLE AZIENDE CHE UTILIZZANO MEZZI MECCANICI</b>	<b>2.692</b>	<b>760</b>	<b>105</b>	<b>636</b>	<b>11</b>	<b>614</b>	<b>113</b>	<b>1.013</b>

**TAV. 46 — Giornate di lavoro prestate dalle varie categorie di manodopera agricola per classe di superficie totale, agricola utilizzata (SAU), forma di conduzione, numero di giornate di lavoro e zona altimetrica**

**A - MASCHI E FEMMINE**

CLASSI DI SUPERFICIE TOTALE Ettari CLASSI DI SUPERFICIE AGRICOLA UTILIZZATA Ettari FORME DI CONDUZIONE NUMERO DI GIORNATE DI LAVORO ZONE ALTIMETRICHE	CATEGORIE DI MANODOPERA AGRICOLA						TOTALE
	Manodopera familiare				Operai a tempo indeterminato, categorie speciali, impiegati e dirigenti	Operai a tempo determinato, coloni impropri ed assimilati	
	conduttore	coniuge del conduttore	altri familiari del conduttore	TOTALE			
<b>PER CLASSE DI SUPERFICIE TOTALE</b>							
Senza terreno agrario	5.482	1.720	1.040	8.242	560	202	9.004
fino a 0,49	110.847	23.366	23.591	157.804	673	5.427	163.904
0,50 - 0,99	170.609	38.248	40.876	249.733	3.221	13.162	266.116
1,00 - 1,99	330.422	89.428	91.378	511.228	10.007	24.054	545.289
2,00 - 2,99	270.715	95.832	86.884	453.431	8.744	19.449	481.624
3,00 - 4,99	428.807	163.629	166.019	758.455	16.733	37.484	812.672
5,00 - 9,99	571.568	245.403	290.316	1.107.287	42.798	66.731	1.216.816
10,00 - 19,99	279.364	119.365	210.515	609.244	76.004	64.609	749.857
20,00 - 29,99	96.689	36.824	66.146	199.659	69.023	37.873	306.555
30,00 - 49,99	96.890	30.367	70.006	197.263	110.849	43.781	351.893
50,00 - 99,99	69.767	20.401	45.924	136.092	183.074	57.230	376.396
100,00 e oltre	51.858	12.070	36.948	100.876	571.401	131.496	803.773
<b>PER CLASSE DI SUPERFICIE AGRICOLA UTILIZZATA</b>							
Senza superficie agricola utilizzata	5.604	1.720	1.040	8.364	560	276	9.200
fino a 0,49	155.458	31.421	35.081	221.960	3.143	11.364	236.467
0,50 - 0,99	225.748	55.972	54.878	336.598	6.697	20.965	364.260
1,00 - 1,99	394.171	120.599	114.745	629.515	11.905	29.617	671.037
2,00 - 2,99	311.096	108.639	101.989	521.724	12.928	24.300	558.952
3,00 - 4,99	449.872	177.295	181.014	808.181	26.493	48.379	883.053
5,00 - 9,99	515.017	229.075	302.811	1.046.903	55.071	70.270	1.172.244
10,00 - 19,99	221.787	90.418	182.823	495.028	109.037	71.188	675.253
20,00 - 29,99	79.134	26.344	61.288	166.766	87.335	35.254	289.355
30,00 - 49,99	58.883	16.838	47.429	123.150	124.973	38.655	286.778
50,00 - 99,99	45.713	14.644	31.248	91.605	247.487	73.139	412.231
100,00 e oltre	20.535	3.688	15.297	39.520	407.458	78.091	525.069
<b>PER FORMA DI CONDUZIONE</b>							
CONDUZIONE DIRETTA DEL COLTIVATORE	1.843.042	609.621	841.554	3.294.217	256.662	228.215	3.779.094
-Con solo manodopera familiare	1.520.180	513.410	698.665	2.732.255	—	—	2.732.255
-Con manodopera familiare prevalente	246.674	84.150	123.413	454.237	36.804	83.422	574.463
-Con manodopera extrafamiliare prevalente	76.188	12.061	19.476	107.725	219.858	144.793	472.376
CONDUZIONE CON SALARIATI E/O COMPARTICIPANTI (in economia)	61.618	4.557	4.721	70.896	832.789	255.038	1.158.723
CONDUZIONE A COLONIA PARZIARIA APPODERATA (mezzadria)	568.082	260.779	281.808	1.110.669	1.540	3.840	1.116.049
ALTRA FORMA DI CONDUZIONE	10.276	1.696	1.560	13.532	2.096	14.405	30.033
<b>PER NUMERO DI GIORNATE DI LAVORO</b>							
Fino a 49	59.501	5.238	7.923	72.662	1.050	10.415	84.127
50 - 99	144.226	23.083	29.783	197.092	2.141	26.027	225.260
100 - 199	301.227	59.075	81.619	441.921	9.768	64.425	516.114
200 - 299	339.151	67.239	81.827	488.217	37.656	49.736	575.609
300 - 499	769.245	215.283	187.713	1.172.241	109.237	72.656	1.354.134
500 - 999	712.027	413.080	454.043	1.579.150	225.839	89.594	1.894.583
1000 - 2499	150.051	92.095	280.734	522.880	362.882	95.007	980.769
2500 e oltre	7.590	1.560	6.001	15.151	344.514	93.638	453.303
<b>PER ZONA ALTIMETRICA</b>							
Montagna	285.920	93.134	139.516	518.570	76.995	56.071	651.636
Collina	1.851.340	673.404	860.608	3.385.352	955.490	416.875	4.757.717
Pianura	345.758	110.115	129.519	585.392	60.802	28.552	674.546
<b>TOTALE</b>	<b>2.483.018</b>	<b>876.653</b>	<b>1.129.643</b>	<b>4.489.314</b>	<b>1.093.087</b>	<b>501.498</b>	<b>6.083.899</b>

**segue Tav. 46 — Giornate di lavoro prestate dalle varie categorie di manodopera agricola per classe di superficie totale, agricola utilizzata (SAU), forma di conduzione, numero di giornate di lavoro e zona altimetrica**  
**B - MASCHI**

CLASSI DI SUPERFICIE TOTALE Ettari CLASSI DI SUPERFICIE AGRICOLA UTILIZZATA Ettari FORME DI CONDUZIONE NUMERO DI GIORNATE DI LAVORO ZONE ALTIMETRICHE	CATEGORIE DI MANODOPERA AGRICOLA						TOTALE
	Manodopera familiare				Operai a tempo indeterminato, categorie speciali, impiegati e dirigenti	Operai a tempo determinato, coloni impropri ed assimilati	
	conduttore	coniuge del conduttore	altri familiari del conduttore	TOTALE			
<b>PER CLASSE DI SUPERFICIE TOTALE</b>							
Senza terreno agrario	5.202	250	680	6.132	560	202	6.894
fino a 0,49	100.499	3.566	17.607	121.672	633	5.325	127.630
0,50 - 0,99	149.516	7.585	31.438	188.539	3.171	12.548	204.258
1,00 - 1,99	293.023	15.184	70.348	378.555	9.197	21.921	409.673
2,00 - 2,99	242.340	10.881	67.142	320.363	8.694	17.781	346.838
3,00 - 4,99	387.149	13.462	125.693	526.304	15.923	35.180	577.407
5,00 - 9,99	525.631	16.127	220.490	762.248	40.576	61.599	864.423
10,00 - 19,99	254.398	10.533	155.192	420.123	73.139	58.390	551.652
20,00 - 29,99	90.164	1.920	50.389	142.473	67.462	32.801	242.736
30,00 - 49,99	90.729	1.095	51.111	142.935	106.959	37.912	287.806
50,00 - 99,99	63.134	1.575	39.672	104.381	177.564	45.753	327.698
100,00 e oltre	46.403	1.070	28.578	76.051	548.413	98.147	722.611
<b>PER CLASSE DI SUPERFICIE AGRICOLA UTILIZZATA</b>							
Senza superficie agricola utilizzata	5.314	250	680	6.244	560	270	7.074
fino a 0,49	138.693	5.867	26.913	171.473	3.103	11.123	185.699
0,50 - 0,99	199.134	10.447	43.181	252.762	6.397	18.827	277.986
1,00 - 1,99	346.680	17.876	88.012	452.568	11.065	27.876	491.509
2,00 - 2,99	275.929	12.603	78.455	366.987	12.358	22.317	401.662
3,00 - 4,99	411.184	14.302	137.240	562.726	24.703	45.424	632.853
5,00 - 9,99	476.430	14.032	225.241	715.703	53.509	64.173	833.385
10,00 - 19,99	207.733	4.473	137.097	349.303	104.918	62.759	516.980
20,00 - 29,99	73.584	890	45.740	120.214	85.935	30.663	236.812
30,00 - 49,99	54.741	691	38.366	93.798	118.711	32.319	244.828
50,00 - 99,99	40.241	1.467	25.638	67.346	239.184	53.628	360.158
100,00 e oltre	18.525	350	11.777	30.652	391.848	58.180	480.680
<b>PER FORMA DI CONDUZIONE</b>							
CONDUZIONE DIRETTA DEL COLTIVATORE	1.637.792	78.099	646.244	2.362.135	251.145	200.775	2.814.055
-Con solo manodopera familiare	1.366.274	62.359	539.795	1.968.428	—	—	1.968.428
-Con manodopera familiare prevalente	212.951	12.268	90.448	315.667	35.620	76.744	428.031
-Con manodopera extrafamiliare prevalente	58.567	3.472	16.001	78.040	215.525	124.031	417.596
CONDUZIONE CON SALARIATI E/O COMPARTICIPANTI <i>(in economia)</i>	53.114	1.227	3.817	58.158	797.760	209.597	1.065.515
CONDUZIONE A COLONIA PARZIARIA APPODERATA <i>(mezzadria)</i>	547.871	3.482	206.989	758.342	1.290	3.340	762.972
ALTRA FORMA DI CONDUZIONE	9.411	440	1.290	11.141	2.096	13.847	27.084
<b>PER NUMERO DI GIORNATE DI LAVORO</b>							
Fino a 49	50.213	1.645	6.627	58.485	1.005	10.213	69.703
50 - 99	126.061	7.534	25.014	158.609	2.051	25.156	185.816
100 - 199	259.143	13.989	67.611	340.743	9.567	61.036	411.346
200 - 299	295.443	12.507	66.259	374.209	37.046	46.519	457.774
300 - 499	696.471	27.678	149.749	873.898	107.466	64.971	1.046.335
500 - 999	670.676	17.465	348.831	1.036.972	218.550	78.683	1.334.205
1000 - 2499	143.671	1.830	189.962	335.463	352.132	75.685	763.280
2500 e oltre	6.510	600	4.287	11.397	324.474	65.296	401.167
<b>PER ZONA ALTIMETRICA</b>							
Montagna	280.537	8.951	110.304	379.792	74.368	50.169	504.329
Collina	1.667.746	65.693	644.302	2.377.741	918.683	351.598	3.648.022
Pianura	319.905	8.604	103.734	432.243	59.240	25.792	517.275
<b>TOTALE</b>	<b>2.248.188</b>	<b>83.248</b>	<b>858.340</b>	<b>3.189.776</b>	<b>1.052.291</b>	<b>427.559</b>	<b>4.669.626</b>



*segue TAV. 46* — Giornate di lavoro prestate dalle varie categorie di manodopera agricola per classe di superficie totale, agricola utilizzata (SAU), forma di conduzione, numero di giornate di lavoro e zona altimetrica  
C - FEMMINE

CLASSI DI SUPERFICIE TOTALE Ettari CLASSI DI SUPERFICIE AGRICOLA UTILIZZATA Ettari FORME DI CONDUZIONE NUMERO DI GIORNATE DI LAVORO ZONE ALTIMETRICHE	CATEGORIE DI MANODOPERA AGRICOLA						TOTALE
	Manodopera familiare				Operai a tempo indeterminato, categorie speciali, impiegati e dirigenti	Operai a tempo determinato, coloni impropri ed assimilati	
	conduttore	coniuge del conduttore	altri familiari del conduttore	TOTALE			
<b>PER CLASSE DI SUPERFICIE TOTALE</b>							
Senza terreno agrario	280	1.470	360	2.110	—	—	2.110
fino a 0,49	10.348	19.800	5.984	36.132	40	102	36.274
0,50 - 0,99	21.093	30.663	9.438	61.194	50	614	61.858
1,00 - 1,99	37.399	74.244	21.030	132.673	810	2.133	135.616
2,00 - 2,99	28.375	84.951	19.742	133.068	50	1.668	134.786
3,00 - 4,99	41.658	150.167	40.326	232.151	810	2.304	235.265
5,00 - 9,99	45.937	229.276	69.826	345.039	2.222	5.132	352.393
10,00 - 19,99	24.966	108.832	55.323	189.121	2.865	6.219	198.205
20,00 - 29,99	6.525	34.904	15.757	57.186	1.561	5.072	63.819
30,00 - 49,99	6.161	29.272	18.895	54.328	3.890	5.869	64.087
50,00 - 99,99	6.633	18.826	6.252	31.711	5.510	11.477	48.698
100,00 e oltre	5.455	11.000	8.370	24.825	22.988	33.349	81.162
<b>PER CLASSE DI SUPERFICIE AGRICOLA UTILIZZATA</b>							
Senza superficie agricola utilizzata	290	1.470	360	2.120	—	6	2.126
fino a 0,49	16.765	25.554	8.168	50.487	40	241	50.768
0,50 - 0,99	26.614	45.525	11.697	83.836	300	2.138	86.274
1,00 - 1,99	47.491	102.723	26.733	176.947	840	1.741	179.528
2,00 - 2,99	35.167	96.036	23.534	154.737	570	1.983	157.290
3,00 - 4,99	38.688	162.993	43.774	245.455	1.790	2.955	250.200
5,00 - 9,99	38.587	215.043	77.570	331.200	1.562	6.097	338.859
10,00 - 19,99	14.054	85.945	45.726	145.725	4.119	8.429	158.273
20,00 - 29,99	5.550	25.454	15.548	46.552	1.400	4.591	52.543
30,00 - 49,99	4.142	16.147	9.063	29.352	6.262	6.336	41.950
50,00 - 99,99	5.472	13.177	5.610	24.259	8.303	19.511	52.073
100,00 e oltre	2.010	3.338	3.520	8.868	15.610	19.911	44.389
<b>PER FORMA DI CONDUZIONE</b>							
CONDUZIONE DIRETTA DEL COLTIVATORE	205.250	531.522	195.310	932.082	5.517	27.440	965.039
-Con solo manodopera familiare	153.906	451.051	158.870	763.827	—	—	763.827
-Con manodopera familiare prevalente	33.723	71.882	32.965	138.570	1.184	6.678	146.432
-Con manodopera extrafamiliare prevalente	17.621	8.589	3.475	29.685	4.333	20.762	54.780
CONDUZIONE CON SALARIATI E/O COMPARTICIPANTI (in economia)	8.504	3.330	904	12.738	35.029	45.441	93.208
CONDUZIONE A COLONIA PARZIARIA APPODERATA (mezzadria)	20.211	257.297	74.819	352.327	250	500	353.077
ALTRA FORMA DI CONDUZIONE	865	1.256	270	2.391	—	558	2.949
<b>PER NUMERO DI GIORNATE DI LAVORO</b>							
Fino a 49	9.288	3.593	1.296	14.177	45	202	14.424
50 - 99	18.165	15.549	4.769	38.483	90	871	39.444
100 - 199	42.084	45.086	14.008	101.178	201	3.389	104.768
200 - 299	43.708	54.732	15.568	114.008	610	3.217	117.835
300 - 499	72.774	187.605	37.964	298.343	1.771	7.685	307.799
500 - 999	41.351	395.615	105.212	542.178	7.289	10.911	560.378
1000 - 2499	6.380	90.265	90.772	187.417	10.750	19.322	217.489
2500 e oltre	1.080	960	1.714	3.754	20.040	28.342	52.136
<b>PER ZONA ALTIMETRICA</b>							
Montagna	25.383	84.183	29.212	138.778	2.627	5.902	147.307
Collina	183.594	607.711	216.306	1.007.611	36.807	65.277	1.109.695
Pianura	25.853	101.511	25.785	153.149	1.362	2.760	157.271
<b>TOTALE</b>	<b>234.830</b>	<b>793.405</b>	<b>271.303</b>	<b>1.299.538</b>	<b>40.796</b>	<b>73.939</b>	<b>1.414.273</b>

**TAV. 47 — Aziende per numero di giornate di lavoro, forma di conduzione, classe di superficie totale e zona altimetrica****A - TOTALE**

FORME DI CONDUZIONE CLASSI DI SUPERFICIE TOTALE Ettari	AZIENDE CHE HANNO IMPIEGATO							TOTALE
	Fino a 49 giornate di lavoro	50 — 99	100 — 199	200 — 299	300 — 499	500 — 999	1.000 ed oltre	
<b>CONDUZIONE DIRETTA DEL COLTIVATORE</b>	<b>2.625</b>	<b>2.989</b>	<b>3.378</b>	<b>1.949</b>	<b>2.576</b>	<b>1.690</b>	<b>377</b>	<b>15.584</b>
-Con solo manodopera familiare	2.262	2.476	2.665	1.489	2.016	1.254	210	12.372
Senza terreno agrario	3	—	2	2	9	5	1	22
fino a 0,49	581	498	272	89	68	27	1	1.536
0,50 - 0,99	352	519	493	158	142	31	—	1.695
1,00 - 1,99	380	572	667	370	321	102	8	2.420
2,00 - 2,99	188	253	341	239	285	130	8	1.444
3,00 - 4,99	211	244	348	262	403	232	17	1.717
5,00 - 9,99	245	206	299	207	418	311	40	1.726
10,00 - 19,99	156	98	152	109	199	201	62	977
20,00 - 29,99	50	38	39	22	69	75	24	317
30,00 - 49,99	54	22	34	17	50	74	23	274
50,00 - 99,99	30	11	15	9	39	51	15	170
100,00 e oltre	12	15	3	5	13	15	11	74
-Con manodopera familiare prevalente	200	297	443	313	355	271	62	1.941
Senza terreno agrario	—	—	—	—	—	—	—	—
fino a 0,49	47	35	24	7	7	1	—	121
0,50 - 0,99	31	54	37	19	8	3	2	154
1,00 - 1,99	44	57	77	39	26	12	2	257
2,00 - 2,99	21	32	55	44	32	16	1	201
3,00 - 4,99	22	42	80	68	68	27	5	312
5,00 - 9,99	20	42	80	74	101	64	4	385
10,00 - 19,99	10	20	43	39	60	48	5	225
20,00 - 29,99	3	4	18	9	20	28	10	92
30,00 - 49,99	1	6	10	7	17	30	13	84
50,00 - 99,99	—	4	14	5	7	21	6	57
100,00 e oltre	1	1	5	2	9	21	14	53
-Con manodopera extrafamiliare prevalente	163	216	270	147	205	165	105	1.271
Senza terreno agrario	—	—	—	—	—	—	—	—
fino a 0,49	22	14	3	—	—	—	—	39
0,50 - 0,99	18	30	17	4	2	—	2	73
1,00 - 1,99	45	41	31	12	7	1	1	138
2,00 - 2,99	15	18	34	10	4	3	2	86
3,00 - 4,99	14	34	40	24	20	5	—	137
5,00 - 9,99	22	31	71	36	40	14	3	217
10,00 - 19,99	12	22	46	25	53	38	5	201
20,00 - 29,99	7	11	13	17	35	25	6	114
30,00 - 49,99	3	8	8	8	19	30	18	94
50,00 - 99,99	4	4	7	2	9	25	33	84
100,00 e oltre	1	3	—	9	16	24	35	88
<b>CONDUZIONE CON SALARIATI E/O COMPARTICIPANTI (in economia)</b>	<b>474</b>	<b>256</b>	<b>272</b>	<b>208</b>	<b>302</b>	<b>286</b>	<b>315</b>	<b>2.113</b>
Senza terreno agrario	—	—	—	—	—	1	—	1
fino a 0,49	41	9	5	1	1	—	—	57
0,50 - 0,99	43	23	14	5	1	1	—	87
1,00 - 1,99	79	31	22	12	4	2	1	151
2,00 - 2,99	69	23	21	13	5	2	—	133
3,00 - 4,99	81	40	31	22	16	2	1	193
5,00 - 9,99	85	57	70	47	53	11	2	325
10,00 - 19,99	33	32	50	42	70	36	5	268
20,00 - 29,99	12	11	17	20	55	33	10	158
30,00 - 49,99	15	16	15	21	42	58	27	194
50,00 - 99,99	10	9	11	20	37	73	65	225
100,00 e oltre	6	5	16	5	18	67	204	321
<b>CONDUZIONE A COLONIA PARZIARIA APPODERATA (mezzadria) ED ALTRA FORMA DI CONDUZIONE</b>	<b>48</b>	<b>117</b>	<b>222</b>	<b>291</b>	<b>780</b>	<b>892</b>	<b>131</b>	<b>2.481</b>
Senza terreno agrario	—	—	1	—	1	—	—	2
fino a 0,49	5	8	16	1	3	—	—	33
0,50 - 0,99	9	16	19	11	6	7	—	68
1,00 - 1,99	11	32	55	49	67	24	—	238
2,00 - 2,99	10	23	37	61	98	52	2	283
3,00 - 4,99	9	17	51	85	234	183	10	589
5,00 - 9,99	1	8	35	61	262	441	52	860
10,00 - 19,99	2	11	6	17	70	133	46	285
20,00 - 29,99	1	2	1	2	15	21	5	47
30,00 - 49,99	—	—	—	3	13	20	10	46
50,00 - 99,99	—	—	1	—	8	8	4	21
100,00 e oltre	—	—	—	1	3	3	2	9
<b>TOTALE</b>	<b>3.147</b>	<b>3.362</b>	<b>3.872</b>	<b>2.448</b>	<b>3.658</b>	<b>2.868</b>	<b>823</b>	<b>20.178</b>
Senza terreno agrario	3	—	3	2	10	6	1	25
fino a 0,49	696	564	320	98	79	28	1	1.786
0,50 - 0,99	453	642	580	197	159	42	4	2.077
1,00 - 1,99	559	733	852	482	425	141	12	3.204
2,00 - 2,99	303	349	488	367	424	203	13	2.147
3,00 - 4,99	337	377	550	461	741	449	33	2.948
5,00 - 9,99	373	344	555	425	874	841	101	3.513
10,00 - 19,99	213	183	297	232	452	456	123	1.956
20,00 - 29,99	73	66	88	70	194	182	55	728
30,00 - 49,99	73	52	67	56	141	212	91	692
50,00 - 99,99	44	28	48	36	100	178	123	557
100,00 e oltre	20	24	24	22	59	130	266	545

## segue TAV. 47 — Aziende per numero di giornate di lavoro, forma di conduzione, classe di superficie totale e zona altimetrica

## B - MONTAGNA

FORME DI CONDUZIONE CLASSI DI SUPERFICIE TOTALE Ettari	AZIENDE CHE HANNO IMPIEGATO							TOTALE
	Fino a 49 giornate di lavoro	50 — 99	100 — 199	200 — 299	300 — 499	500 — 999	1.000 ed oltre	
<b>CONDUZIONE DIRETTA DEL COLTIVATORE</b>	<b>681</b>	<b>410</b>	<b>436</b>	<b>187</b>	<b>259</b>	<b>194</b>	<b>49</b>	<b>2.196</b>
-Con solo manodopera familiare	606	350	360	151	207	160	33	1.867
Senza terreno agrario	—	—	1	—	—	—	1	2
fino a 0,49	42	16	6	—	2	—	—	66
0,50 - 0,99	21	30	21	5	3	—	—	80
1,00 - 1,99	66	48	50	17	10	—	—	191
2,00 - 2,99	63	35	39	16	13	2	—	168
3,00 - 4,99	79	59	63	31	24	12	1	269
5,00 - 9,99	150	73	86	34	45	19	3	410
10,00 - 19,99	94	42	55	28	38	29	9	295
20,00 - 29,99	31	19	18	7	25	31	3	134
30,00 - 49,99	32	13	15	4	20	28	6	118
50,00 - 99,99	22	6	5	4	19	33	6	95
100,00 e oltre	6	9	1	5	8	6	4	39
-Con manodopera familiare prevalente	22	28	48	20	27	26	8	179
Senza terreno agrario	—	—	—	—	—	—	—	—
fino a 0,49	6	2	2	—	—	—	—	10
0,50 - 0,99	2	4	—	—	—	—	—	6
1,00 - 1,99	4	5	1	2	—	—	—	12
2,00 - 2,99	3	1	3	4	2	—	—	13
3,00 - 4,99	4	2	10	2	1	—	—	19
5,00 - 9,99	1	6	10	4	1	4	—	26
10,00 - 19,99	1	4	7	2	5	1	—	20
20,00 - 29,99	—	2	1	1	3	2	—	9
30,00 - 49,99	—	1	4	3	6	8	3	25
50,00 - 99,99	—	1	5	1	3	3	1	14
100,00 e oltre	1	—	5	1	6	8	4	25
-Con manodopera extrafamiliare prevalente	33	32	28	16	25	8	8	150
Senza terreno agrario	—	—	—	—	—	—	—	—
fino a 0,49	2	1	—	—	—	—	—	3
0,50 - 0,99	3	3	—	—	—	—	—	6
1,00 - 1,99	6	6	—	—	—	—	—	12
2,00 - 2,99	—	1	—	—	—	—	—	1
3,00 - 4,99	3	—	8	—	—	—	—	11
5,00 - 9,99	5	8	8	3	6	—	—	30
10,00 - 19,99	5	3	3	1	2	3	2	19
20,00 - 29,99	4	3	2	3	5	—	—	17
30,00 - 49,99	2	3	5	1	4	2	1	18
50,00 - 99,99	2	1	2	1	5	2	3	16
100,00 e oltre	1	3	—	7	3	1	2	17
<b>CONDUZIONE CON SALARIATI E/O COMPARTICIPANTI (in economia)</b>	<b>44</b>	<b>42</b>	<b>38</b>	<b>17</b>	<b>25</b>	<b>34</b>	<b>22</b>	<b>222</b>
Senza terreno agrario	—	—	—	—	—	—	—	—
fino a 0,49	6	2	—	—	—	—	—	8
0,50 - 0,99	1	3	1	—	—	—	—	5
1,00 - 1,99	2	1	2	—	—	—	1	6
2,00 - 2,99	4	4	1	1	—	—	—	10
3,00 - 4,99	5	7	8	—	—	—	—	20
5,00 - 9,99	9	6	6	5	2	—	—	28
10,00 - 19,99	6	9	7	4	5	2	—	33
20,00 - 29,99	1	—	2	2	7	5	—	17
30,00 - 49,99	1	4	3	2	3	4	—	17
50,00 - 99,99	5	4	3	1	4	5	3	25
100,00 e oltre	4	2	5	2	4	18	18	53
<b>CONDUZIONE A COLONIA PARZIARIA APPODERATA (mezzadria) ED ALTRA FORMA DI CONDUZIONE</b>	<b>8</b>	<b>12</b>	<b>18</b>	<b>33</b>	<b>90</b>	<b>93</b>	<b>15</b>	<b>269</b>
Senza terreno agrario	—	—	—	—	—	—	—	—
fino a 0,49	1	—	—	—	—	—	—	1
0,50 - 0,99	—	1	1	—	—	—	—	2
1,00 - 1,99	1	2	3	8	5	—	—	19
2,00 - 2,99	1	1	5	2	11	6	—	26
3,00 - 4,99	3	3	2	5	16	9	1	39
5,00 - 9,99	—	3	5	8	28	33	3	80
10,00 - 19,99	1	2	1	7	10	13	5	39
20,00 - 29,99	1	—	—	—	4	10	—	15
30,00 - 49,99	—	—	—	2	9	14	5	30
50,00 - 99,99	—	—	1	—	5	5	1	12
100,00 e oltre	—	—	—	1	2	3	—	6
<b>TOTALE</b>	<b>713</b>	<b>484</b>	<b>492</b>	<b>237</b>	<b>374</b>	<b>321</b>	<b>86</b>	<b>2.687</b>
Senza terreno agrario	—	—	1	—	—	—	1	2
fino a 0,49	57	21	8	—	2	—	—	88
0,50 - 0,99	27	41	23	5	3	—	—	99
1,00 - 1,99	79	62	56	27	15	—	1	240
2,00 - 2,99	71	42	48	23	26	8	—	218
3,00 - 4,99	94	71	91	38	41	21	2	358
5,00 - 9,99	165	96	115	54	82	56	6	574
10,00 - 19,99	107	60	73	42	60	48	16	406
20,00 - 29,99	37	24	23	13	44	48	3	192
30,00 - 49,99	35	21	27	12	42	56	15	208
50,00 - 99,99	29	12	16	7	36	48	14	162
100,00 e oltre	12	14	11	16	23	36	28	140

## segue TAV. 47 — Aziende per numero di giornate di lavoro, forma di conduzione, classe di superficie totale e zona altimetrica

## C - COLLINA

FORME DI CONDUZIONE CLASSI DI SUPERFICIE TOTALE Ettari	AZIENDE CHE HANNO IMPIEGATO							TOTALE
	Fino a 49 giornate di lavoro	50 — 99	100 — 199	200 — 299	300 — 499	500 — 999	1.000 ed oltre	
<b>CONDUZIONE DIRETTA DEL COLTIVATORE</b>	<b>1.523</b>	<b>1.997</b>	<b>2.335</b>	<b>1.419</b>	<b>1.913</b>	<b>1.257</b>	<b>297</b>	<b>10.741</b>
-Con solo manodopera familiare	1.287	1.613	1.789	1.072	1.473	899	163	8.296
Senza terreno agrario	2	—	1	1	8	4	—	16
fino a 0,49	370	311	191	67	54	21	1	1.015
0,50 - 0,99	247	348	337	118	105	22	—	1.177
1,00 - 1,99	249	392	453	269	245	88	8	1.704
2,00 - 2,99	107	183	243	171	209	100	8	1.021
3,00 - 4,99	118	166	235	186	288	176	16	1.185
5,00 - 9,99	84	125	189	149	321	235	28	1.131
10,00 - 19,99	56	51	90	80	151	140	50	618
20,00 - 29,99	18	18	19	14	41	43	21	174
30,00 - 49,99	22	9	19	12	28	43	16	149
50,00 - 99,99	8	4	10	5	18	18	8	71
100,00 e oltre	6	6	2	—	5	9	7	35
-Con manodopera familiare prevalente	129	222	322	228	272	217	49	1.439
Senza terreno agrario	—	—	—	—	—	—	—	—
fino a 0,49	31	26	14	3	3	1	—	78
0,50 - 0,99	21	36	24	11	5	2	2	101
1,00 - 1,99	24	41	58	25	17	11	1	177
2,00 - 2,99	14	28	43	29	25	13	1	153
3,00 - 4,99	13	34	63	56	51	23	3	243
5,00 - 9,99	16	31	58	55	89	51	4	304
10,00 - 19,99	6	15	33	32	48	39	5	178
20,00 - 29,99	3	2	15	8	17	25	10	80
30,00 - 49,99	1	5	5	4	10	22	8	55
50,00 - 99,99	—	3	9	4	4	18	5	43
100,00 e oltre	—	1	—	1	3	12	10	27
-Con manodopera extrafamiliare prevalente	107	162	224	119	168	141	85	1.006
Senza terreno agrario	—	—	—	—	—	—	—	—
fino a 0,49	19	9	2	—	—	—	—	30
0,50 - 0,99	11	19	17	4	2	—	2	55
1,00 - 1,99	32	31	26	9	7	1	1	107
2,00 - 2,99	11	16	30	10	4	3	2	76
3,00 - 4,99	10	31	30	18	18	5	—	112
5,00 - 9,99	12	22	60	33	30	12	2	171
10,00 - 19,99	7	18	41	24	46	31	3	170
20,00 - 29,99	2	8	10	13	29	24	6	92
30,00 - 49,99	1	5	3	6	15	23	15	68
50,00 - 99,99	2	3	5	1	4	21	24	60
100,00 e oltre	—	—	—	1	13	21	30	65
<b>CONDUZIONE CON SALARIATI E/O COMPARTICIPANTI (in economia)</b>	<b>406</b>	<b>197</b>	<b>222</b>	<b>181</b>	<b>265</b>	<b>238</b>	<b>282</b>	<b>1.791</b>
Senza terreno agrario	—	—	—	—	—	1	—	1
fino a 0,49	32	6	4	1	1	—	—	44
0,50 - 0,99	40	18	11	5	1	1	—	76
1,00 - 1,99	74	29	20	12	4	2	—	141
2,00 - 2,99	58	18	19	12	5	2	—	114
3,00 - 4,99	73	29	20	21	15	2	1	161
5,00 - 9,99	72	48	62	39	49	11	2	283
10,00 - 19,99	26	20	40	36	62	32	4	220
20,00 - 29,99	10	10	15	17	45	26	9	132
30,00 - 49,99	14	11	12	17	37	49	26	166
50,00 - 99,99	5	5	8	18	32	64	59	191
100,00 e oltre	2	3	11	3	14	48	181	262
<b>CONDUZIONE A COLONIA PARZIARIA APPODERATA (mezzadria) ED ALTRA FORMA DI CONDUZIONE</b>	<b>34</b>	<b>90</b>	<b>186</b>	<b>224</b>	<b>632</b>	<b>751</b>	<b>112</b>	<b>2.029</b>
Senza terreno agrario	—	—	1	—	1	—	—	2
fino a 0,49	4	5	16	1	3	—	—	29
0,50 - 0,99	8	14	15	9	6	6	—	58
1,00 - 1,99	8	24	46	36	52	22	—	188
2,00 - 2,99	7	19	29	53	79	44	2	233
3,00 - 4,99	5	13	44	68	199	167	9	505
5,00 - 9,99	1	4	29	45	216	379	47	721
10,00 - 19,99	1	9	5	9	57	113	39	233
20,00 - 29,99	—	2	1	2	11	11	5	32
30,00 - 49,99	—	—	—	1	4	6	5	16
50,00 - 99,99	—	—	—	—	3	3	3	9
100,00 e oltre	—	—	—	—	1	—	2	3
<b>TOTALE</b>	<b>1.963</b>	<b>2.284</b>	<b>2.743</b>	<b>1.824</b>	<b>2.810</b>	<b>2.246</b>	<b>691</b>	<b>14.561</b>
Senza terreno agrario	2	—	2	1	9	5	—	19
fino a 0,49	456	357	227	72	61	22	1	1.196
0,50 - 0,99	327	435	404	147	119	31	4	1.467
1,00 - 1,99	387	517	603	351	325	124	10	2.317
2,00 - 2,99	197	264	364	275	322	162	13	1.597
3,00 - 4,99	219	273	392	349	571	373	29	2.206
5,00 - 9,99	185	230	398	321	705	688	83	2.610
10,00 - 19,99	96	113	209	181	364	355	101	1.419
20,00 - 29,99	33	40	60	54	143	129	51	510
30,00 - 49,99	38	30	39	40	94	143	70	454
50,00 - 99,99	15	15	32	28	61	124	99	374
100,00 e oltre	8	10	13	5	36	90	230	392

## segue TAV. 47 — Aziende per numero di giornate di lavoro, forma di conduzione, classe di superficie totale e zona altimetrica

## D - PIANURA

FORME DI CONDUZIONE CLASSI DI SUPERFICIE TOTALE Ettari	AZIENDE CHE HANNO IMPIEGATO							TOTALE
	Fino a 49 giornate di lavoro	50 — 99	100 — 199	200 — 299	300 — 499	500 — 999	1.000 ed oltre	
<b>CONDUZIONE DIRETTA DEL COLTIVATORE</b>	<b>441</b>	<b>582</b>	<b>607</b>	<b>343</b>	<b>404</b>	<b>239</b>	<b>31</b>	<b>2.647</b>
-Con solo manodopera familiare	369	513	516	266	336	195	14	2.209
Senza terreno agrario	1	—	—	1	1	1	—	4
fino a 0,49	169	171	75	22	12	6	—	455
0,50 - 0,99	84	141	135	35	34	9	—	438
1,00 - 1,99	65	132	164	84	66	14	—	525
2,00 - 2,99	18	35	59	52	63	28	—	255
3,00 - 4,99	14	19	50	45	91	44	—	263
5,00 - 9,99	11	8	24	24	52	57	9	185
10,00 - 19,99	6	5	7	1	10	32	3	64
20,00 - 29,99	1	1	2	1	3	1	—	9
30,00 - 49,99	—	—	—	1	2	3	1	7
50,00 - 99,99	—	1	—	—	2	—	1	4
100,00 e oltre	—	—	—	—	—	—	—	—
-Con manodopera familiare prevalente	49	47	73	65	56	28	5	323
Senza terreno agrario	—	—	—	—	—	—	—	—
fino a 0,49	10	7	8	4	4	—	—	33
0,50 - 0,99	8	14	13	8	3	1	—	47
1,00 - 1,99	16	11	18	12	9	1	1	68
2,00 - 2,99	4	3	9	11	5	3	—	35
3,00 - 4,99	5	6	7	10	16	4	2	50
5,00 - 9,99	3	5	12	15	11	9	—	55
10,00 - 19,99	3	1	3	5	7	8	—	27
20,00 - 29,99	—	—	2	—	—	1	—	3
30,00 - 49,99	—	—	1	—	1	—	2	4
50,00 - 99,99	—	—	—	—	—	—	—	—
100,00 e oltre	—	—	—	—	—	1	—	1
-Con manodopera extrafamiliare prevalente	23	22	18	12	12	16	12	115
Senza terreno agrario	—	—	—	—	—	—	—	—
fino a 0,49	1	4	1	—	—	—	—	6
0,50 - 0,99	4	8	—	—	—	—	—	12
1,00 - 1,99	7	4	5	3	—	—	—	19
2,00 - 2,99	4	1	4	—	—	—	—	9
3,00 - 4,99	1	3	2	6	2	—	—	14
5,00 - 9,99	5	1	3	—	4	2	1	16
10,00 - 19,99	—	1	2	—	5	4	—	12
20,00 - 29,99	1	—	1	1	1	1	—	5
30,00 - 49,99	—	—	—	1	—	5	2	8
50,00 - 99,99	—	—	—	—	—	2	6	8
100,00 e oltre	—	—	—	1	—	2	3	6
<b>CONDUZIONE CON SALARIATI E/O COMPARTICIPANTI (in economia)</b>	<b>24</b>	<b>17</b>	<b>12</b>	<b>10</b>	<b>12</b>	<b>14</b>	<b>11</b>	<b>100</b>
Senza terreno agrario	—	—	—	—	—	—	—	—
fino a 0,49	3	1	1	—	—	—	—	5
0,50 - 0,99	2	2	2	—	—	—	—	6
1,00 - 1,99	3	1	—	—	—	—	—	4
2,00 - 2,99	7	1	1	—	—	—	—	9
3,00 - 4,99	3	4	3	1	1	—	—	12
5,00 - 9,99	4	3	2	3	2	—	—	14
10,00 - 19,99	1	3	3	2	3	2	1	15
20,00 - 29,99	1	1	—	1	3	2	1	9
30,00 - 49,99	—	1	—	2	2	5	1	11
50,00 - 99,99	—	—	—	1	1	4	3	9
100,00 e oltre	—	—	—	—	—	1	5	6
<b>CONDUZIONE A COLONIA PARZIARIA APPODERATA (mezzadria) ED ALTRA FORMA DI CONDUZIONE</b>	<b>6</b>	<b>15</b>	<b>18</b>	<b>34</b>	<b>58</b>	<b>48</b>	<b>4</b>	<b>183</b>
Senza terreno agrario	—	—	—	—	—	—	—	—
fino a 0,49	—	3	—	—	—	—	—	3
0,50 - 0,99	1	1	3	2	—	1	—	8
1,00 - 1,99	2	6	6	5	10	2	—	31
2,00 - 2,99	2	3	3	6	8	2	—	24
3,00 - 4,99	1	1	5	12	19	7	—	45
5,00 - 9,99	—	1	1	8	18	29	2	59
10,00 - 19,99	—	—	—	1	3	7	2	13
20,00 - 29,99	—	—	—	—	—	—	—	—
30,00 - 49,99	—	—	—	—	—	—	—	—
50,00 - 99,99	—	—	—	—	—	—	—	—
100,00 e oltre	—	—	—	—	—	—	—	—
<b>TOTALE</b>	<b>471</b>	<b>614</b>	<b>637</b>	<b>387</b>	<b>474</b>	<b>301</b>	<b>46</b>	<b>2.930</b>
Senza terreno agrario	1	—	—	1	1	1	—	4
fino a 0,49	183	186	85	26	16	6	—	502
0,50 - 0,99	99	166	153	45	37	11	—	511
1,00 - 1,99	93	154	193	104	85	17	1	647
2,00 - 2,99	35	43	76	69	76	33	—	332
3,00 - 4,99	24	33	67	74	129	55	2	384
5,00 - 9,99	23	18	42	50	87	97	12	329
10,00 - 19,99	10	10	15	9	28	53	6	131
20,00 - 29,99	3	2	5	3	7	5	1	26
30,00 - 49,99	—	1	1	4	5	13	6	30
50,00 - 99,99	—	1	—	1	3	6	10	21
100,00 e oltre	—	—	—	1	—	4	8	13

**appendice**



**A — Titolo delle tavole disponibili (per provincia e zona altimetrica)**

- Tavola 1 — Aziende e relativa superficie totale per forma giuridica, forma di conduzione, titolo di possesso dei terreni e zona altimetrica
- Tavola 2 — Aziende e superficie delle principali coltivazioni per forma di conduzione, forma di utilizzazione dei terreni e zona altimetrica
- Tavola 3 — Aziende con colture boschive per essenza legnosa, classe di superficie totale, forma di conduzione, forma giuridica e zona altimetrica
- Tavola 4 — Aziende con solo colture boschive per essenza legnosa, classe di superficie totale, forma di conduzione, forma giuridica e zona altimetrica
- Tavola 5 — Aziende con coltivazioni consociate e relativa superficie consociata per classe di superficie totale, superficie agricola utilizzata (SAU), forma di conduzione e zona altimetrica
- Tavola 6 — Aziende che utilizzano i principali mezzi meccanici di uso agricolo per forma di conduzione e zona altimetrica
- Tavola 7 — Aziende che utilizzano trattrici per titolo di possesso delle trattrici, classe di superficie totale, superficie agricola utilizzata (SAU), forma di conduzione, numero di giornate di lavoro e zona altimetrica
- Tavola 8 — Aziende con impianti e fabbricati rurali per forma di conduzione e zona altimetrica
- Tavola 9 — Aziende con abitazioni situate nell'azienda per forma di conduzione e zona altimetrica
- Tavola 10 — Giornate di lavoro prestate dalle varie categorie di manodopera agricola per forma di conduzione, classe di superficie totale, titolo di possesso dei terreni e zona altimetrica  
A — Totale; B — Conduttore; C — Coniuge del conduttore; D — Altri familiari del conduttore; E — Totale manodopera familiare; F — Operai a tempo indeterminato, categorie speciali, impiegati, dirigenti; G — Operai a tempo determinato, coloni impropri ed assimilati; H — Totale manodopera extrafamiliare



- Tavola 11** — Aziende per numero dei componenti la manodopera familiare che svolge attività extraziendale, classe di superficie totale, forma di conduzione, numero di persone della manodopera familiare e zona altimetrica
- Tavola 12** — Aziende a conduzione diretta del coltivatore secondo la percentuale di manodopera extrafamiliare impiegata, per classe di superficie totale, superficie agricola utilizzata (SAU), numero di giornate di lavoro e zona altimetrica  
A — Aziende; B — Superficie agricola utilizzata
- Tavola 13** — Aziende che partecipano a cooperative agricole o ad organismi associativi simili per forma di conduzione, tipo di operazione svolta nell'ambito dei rapporti associativi e zona altimetrica
- Tavola 14** — Aziende per forma di conduzione, vendita dei prodotti, vincolo contrattuale per la produzione e la vendita, contabilità aziendale e zona altimetrica

**B – Elenco delle coltivazioni**

(Ciascuna voce è contrassegnata con lo stesso numero con il quale è indicata nel questionario di azienda allegato in questa Appendice)

**4. - SEMINATIVI****4.1. - Cereali per la produzione di granella (escluse le varietà da foraggio)**

- a) Frumento tenero (compresi i frumenti semiduri) e spelta
- b) Frumento duro
- c) Segale
- d) Orzo
- e) Avena
- f) Granoturco (nostrano e ibridi)
- g) Riso
- h) Altri cereali: farro, grano saraceno, miglio, panico, scagliola, sorgo da granella.

**4.2. - Legumi secchi (escluse le varietà da foraggio e le varietà ortive per la produzione di legumi freschi)**

Cece; Cicerchia; Fagiuolo; Fava; Lenticchia; Lupino; Pisello; Veccia; Altri legumi secchi.

**4.3. - Patata (primaticcia, comune, da semina, compresa la patata dolce o batata).****4.4. - Barbabietola da zucchero (escluse le barbabietole da orto, da foraggio e le semizuccherine).****4.5. - Piante industriali**

- a) Tabacco
- b) Luppolo
- c) Piante da semi oleosi: arachide, colza, girasole, ravizzone, ricino, senape, sesamo, soia, ecc.
- d) Piante tessili: canapa, cotone, lino
- e) Altre piante industriali: cicoria da caffè, piante aromatiche, da condimento e officinali, saggina da scope, sorgo zuccherino, zafferano.

**4.6. - Ortive (esclusi gli orti familiari e le varietà da foraggio)**

- fagiolo fresco (compresi i fagioli mangiatutto)
- pisello fresco (compresi i piselli mangiatutto)
- carciofo
- insalate (indivia, lattuga, radicchio o cicoria)
- fragola
- pomodoro da mensa
- pomodoro da industria
- altre ortive:  
aglio; asparago; barbabietola da orto; bietola; broccoletto di rapa; cardo; carota; cavolfiore (compreso il cavolo broccolo); cavolo (cavolo cappuccio, cavolo rapa, cavolo verza, cavolo

a penna, cavolo di Bruxelles, ecc.); cetriolo da mensa e cetriolini per sottaceto; cipolla; cocomero o anguria; fava fresca; finocchio; funghi (esclusi quelli coltivati in grotte, sotterranei o in appositi edifici); melanzana; peperone; popone o melone; porro; prezzemolo; rapa; ravenello; sedano; spinacio; zucca (zucche da conservare e zucchine); altre ortive (basilico, crescione, rosmarino, valeriana, ecc.).

4.7. - *Fiori e piante ornamentali* (compresi i bulbi e tuberi da fiori).

4.8. - *Piante sarchiate da foraggio* (escluse le superfici destinate alla produzione di sementi) Barbabietola da foraggio; Carota da foraggio; Cavolo da foraggio; Navoni; Rapa da foraggio; Topinambur; Altre piante sarchiate da foraggio.

4.9. - *Foraggere avvicendate*

a) Prati avvicendati:

*puri* (erba medica, lupinella, sulla, trifoglio ladino, trifoglio pratense, altra specie).

*misti*

b) Erbai:

*puri* (avena, cicerchia, colza, fava, granoturco, lupino, miglio, moco, orzo, pisello di campo, ravizzone, segale, senape, serradella, sorgo, trifoglio alessandrino, trifoglio incarnato, trigonella o fieno greco, veccia, vigna cinese, altre specie).

*misti*

4.10. - *Sementi* (superfici per la produzione di sementi o piantine destinate alla vendita, escluse le sementi di cereali, legumi secchi, patate e piante da semi oleosi).

4.11. - *Altri seminativi* (altre coltivazioni non comprese nelle voci precedenti).

5. - ORTI FAMILIARI

6. - PRATI PERMANENTI E PASCOLI

6.1. - *Prati permanenti*

6.2. - *Pascoli*

7. - COLTIVAZIONI LEGNOSE AGRARIE

7.1. - *Vite* (comprese le viti madri di portainnesto e le barbatelle).

7.2. - *Olivo*

7.3. - *Agrumi*

a) Arancio

b) Mandarino (comprese le clementine e i mandaranci)

c) Limone

d) Altri agrumi: bergamotto, cedro, chinotto, kunquat, limetta, pompelmo.

#### 7.4. - Fruttiferi

- a) Melo
- b) Pero
- c) Pesco (comprese le nettarine)
- d) Mandorlo
- e) Nocciolo
- f) Altri fruttiferi: actinidia, albicocco, carrubo, ciliegio, cotogno, fico, fico d'India, loto, melograno, nespolo comune, nespolo del Giappone, noce, pistacchio, ribes, sorbo, susino, uva spina, ecc.

7.5. - *Vivai* (esclusi le viti madri di portainnesto, i barbatellai ed i vivai forestali destinati al fabbisogno aziendale).

#### 7.6. - Altre coltivazioni legnose agrarie

Canne; Gelso (foglie); Manna; Salici da vimini e giunchi; Sommacco.

### 8. - COLTURE BOSCHIVE

#### 8.1. - *Castagneti da frutto*

#### 8.2. - *Pioppete*

#### 8.4. - *Boschi*

- a) *Fustaie*
  - conifere (abete bianco, abete rosso, larice, pino silvestre, ecc.)
  - latifoglie (carpino, cerro, faggio, frassino, rovere, sughera, ecc.)
  - miste di conifere e latifoglie
- b) *Cedui* (esclusa la macchia mediterranea)
  - semplici
  - composti
- c) *Macchia mediterranea.*

### **C – Definizioni di alcuni mezzi meccanici**

(Ciascuna voce è contrassegnata con lo stesso numero con il quale è indicata nel questionario di azienda allegato in questa Appendice)

#### **26.1. - Trattrici**

Trattrici con almeno due assi, utilizzate per l'esecuzione dei lavori agricoli.

Sono compresi i veicoli a motore trasformati (derivate) ed i veicoli a motore specializzati (Jeep, Unimog, ecc.) che vengono utilizzati come trattrici agricole propriamente dette.

#### **26.3. - Motocoltivatori, motozappe, motofresatrici e motofalciatrici**

Veicoli a motore, ad un solo asse, utilizzati per i lavori agricoli.

Sono esclusi tutti gli apparecchi utilizzati esclusivamente per gli orti familiari, i parchi ed i giardini ornamentali (ad esempio: le motofalciatrici impiegate per il giardinaggio).

#### **26.4. - Apparecchi meccanici per l'irrorazione e per la lotta contro i parassiti e le erbe infestanti**

Apparecchi a motore, a dorso od a trazione animale e tutti gli apparecchi a trazione meccanica e semoventi che servono per irrorare, atomizzare, nebulizzare, polverizzare o bruciare e che vengono utilizzati nella lotta contro i parassiti vegetali ed animali e le erbe infestanti.

Sono compresi anche gli aerei, gli elicotteri e le jeeps utilizzati a detto scopo, mentre sono esclusi gli apparecchi portati a dorso od a trazione animale non azionati da motore.

#### **26.5. - Macchine per la concimazione**

##### ***Spandiconcime***

Macchine semoventi, trainate, portate o semiportate da trattrici, utilizzate per la distribuzione meccanica dei concimi chimici.

Sono compresi anche i distributori combinati di concimi ed antiparassitari, mentre sono esclusi sia gli spandiconcime azionati a mano sia le seminatrici combinate con spandiconcime.

##### ***Spandiletame***

Macchine trainate o portate da trattrici, utilizzate per il trasporto e la distribuzione meccanica del letame.

Sono esclusi tutti gli spanditori semimeccanici come pure i rimorchi a piano mobile senza apparecchi spanditori.

#### **26.6. - Raccogliatrici - trinciatrici**

Macchine semoventi oppure trainate, portate o semiportate da trattrici, che effettuano in maniera continua la raccolta, la trinciatura ed il caricamento del foraggio (verde, da insilare, semiappassito o secco) e della paglia lasciati sul posto o preventivamente disposti in andane.

### 26.7. - *Trebbiatrici*

Macchine che eseguono la separazione delle cariossidi dei cereali dagli involucri che le racchiudono, dalle spighe e dagli steli. Sono comprese le trinciatrebbiatrici.

### 26.8. - *Mietitrebbiatrici*

Macchine semoventi, trainate o portate da trattrici, utilizzate per la mietitura, raccolta, trebbiatura dei cereali, dei legumi secchi, dei semi oleosi e delle sementi foraggere.

### 26.9. - *Macchine per la raccolta completamente meccanizzata della patata*

Macchine semoventi, oppure trainate o portate da trattrici, che estraggono le patate dal terreno, le separano dalle foglie, zolle, terriccio, ecc., le dispongono in file, le raccolgono e/o le caricano in sacchi o in casse o in recipienti da carico o su di un rimorchio. Gli organi che eseguono tali operazioni possono essere raccolti in un'unica macchina o divisi in più macchine semplici collegate tra loro.

### 26.10. - *Macchine per la raccolta completamente meccanizzata della barbabietola da zucchero*

Macchine semoventi, oppure trainate o portate da trattrici, che scollettano le barbabietole da zucchero, le estraggono dal terreno, le allineano in file, le raccolgono in cassoni e/o distruggono le foglie, oppure le sistemano in andane trasversali o longitudinali.

Gli organi che eseguono tali operazioni possono essere raccolti in una unica macchina o divisi in più macchine semplici collegate tra loro.

### 26.11. - *Macchine per la raccolta della frutta*

Macchine semoventi dotate di piattaforma mobile a comando idraulico portata all'estremità di telai articolati capaci di spostarsi verticalmente e orizzontalmente (carrelli elevatori), utilizzate per la raccolta della frutta.

## **D – Definizioni di alcuni impianti**

(Ciascuna voce è contrassegnata con lo stesso numero con il quale è indicata nel questionario di azienda allegato in questa Appendice)

### **27.1. - Impianti per la selezionatura, calibratura ed imballaggio di frutta, agrumi ed ortaggi**

Apparecchi, fissi o mobili, azionati da motore che realizzano meccanicamente la selezione della frutta e degli ortaggi in base alle dimensioni (calibratura) ed al peso e che facilitano (mediante una tavola di cernita) la selezione manuale secondo la qualità e l'imballaggio.

### **27.2. - Impianti per la cura della foglia verde del tabacco**

Impianti costituiti da locali opportunamente attrezzati al fine di ottenere tabacco greggio dalle foglie allo stato verde, attraverso le successive fasi di ingiallimento, ammarronamento ed essicca-mento delle foglie stesse.

### **27.3. - Impianti per il condizionamento della foglia curata del tabacco in colli**

Impianti per le operazioni di cernita e di umidificazione delle foglie del tabacco e di pressatura del prodotto in colli.

### **27.4. - Impianti per l'essiccazione meccanica**

#### **a) della granella**

Impianti utilizzati per l'essiccamento artificiale della granella che per la ventilazione di aria fredda, riscaldata o calda riducono il tasso di umidità della granella ad un grado che ne consenta la conservazione;

#### **b) del foraggio**

Impianti utilizzati per l'essiccamento artificiale del foraggio verde o semiappassito che per la ventilazione di aria fredda, riscaldata o calda riducono il tasso di umidità del foraggio in modo da ottenere un prodotto concentrato di più alto potere nutritivo.

### **27.5. - Impianti per la conservazione di frutta, ortaggi, ecc. (celle frigorifere)**

Locali in muratura o prefabbricati predisposti allo stoccaggio di prodotti deperibili, i quali vengono mantenuti a temperatura e umidità costanti.

### **27.7. - Impianti per la produzione di mangime**

Impianti utilizzati per ridurre in piccoli frammenti le granaglie ed i foraggi destinati all'alimentazione del bestiame e per miscelare gli elementi costitutivi dei mangimi, previamente triturati o macinati.

### **27.8. - Impianti per l'alimentazione automatizzata del bestiame**

Apparecchiature rappresentate essenzialmente dagli alimentatori automatici (a coclea, a nastro o a catena), fissi o mobili con strutture metalliche o di legno, utilizzati per la distribuzione automatica degli alimenti agli animali e che consistono in uno o più trasportatori che prelevano il foraggio o i mangimi da una tramoggia oppure direttamente dai silos e li trasportano in una canaletta parallela alla mangiatoia.

### **27.10. - Impianti per lo sgombero quotidiano del letame**

Impianti fissi, meccanici o semimeccanici, che trasportano il letame fuori dalle stalle nelle concimaie.

Sono esclusi i caricatori frontali o posteriori ed i ripulitori-trasportatori di letame fissati alle trattrici come pure le tregge utilizzate per lo sgombero.

### **27.11. - Impianti per la depurazione dei liquami**

Impianti costituiti da fosse biologiche di decantazione, fosse di ossigenazione, fanghi attivi, letti percolatori, ecc. che, attraverso l'attività di micro-organismi e/o di reattivi chimici, provvedono a depurare i liquami degli allevamenti al fine di ottenere acque non inquinanti.

### **27.12. - Impianti per la mungitura meccanica**

Impianti di mungitura fissi o mobili i cui dispositivi funzionano secondo il principio della aspirazione e della compressione.

In particolare:

- impianti di mungitura con secchi o canalizzazione;
- sale da mungitura compresi gli impianti utilizzati nei pascoli;
- autocarri per la mungitura (compresi gli autocarri muniti d'impianti per la mungitura e la raccolta del latte).







ISTITUTO CENTRALE DI STATISTICA

# 3° CENSIMENTO GENERALE DELL'AGRICOLTURA

24 ottobre 1982 (Legge 18 dicembre 1980, n. 864)

## QUESTIONARIO DI AZIENDA

A	Comune	NUMERO DI CODICE
	Provincia	

B	SEZIONE DI CENSIMENTO
C	NUMERO D'ORDINE DEL QUESTIONARIO
	Provvisorio      Definitivo

D	IN CASO DI RISPOSTA AD UNO O PIU' QUESITI DELLA SEZIONE III - NOTIZIE PARTICOLARI SULLA VITE - BARRARE IL QUADRATINO A LATO	1 <input type="checkbox"/>
---	---	----------------------------

Per i quesiti seguiti da quadratino barrare così  la risposta che fa al caso

### Sezione I - NOTIZIE GENERALI SULL'AZIENDA

#### 1 SISTEMA DI CONDUZIONE

Prima di dare risposta al punto 1.1 compilare la SEZIONE VIII - LAVORO

##### 1.1 Forma di conduzione (rapporti tra impresa e lavoro)

- a) Conduzione diretta del coltivatore
    - con solo manodopera familiare . . . 1
    - con manodopera familiare prevalente (a) . . . 2
    - con manodopera extrafamiliare prevalente (b) . . . 3
  - b) Conduzione con salariati e/o compartecipanti (in economia) . . . 4
  - c) Conduzione a colonia parziaria appoderata (mezzadria) . . . 5
  - d) Altra forma di conduzione . . . 6
- (specificare)

- a) Nel caso in cui le giornate di lavoro della manodopera familiare (punto 31.2 pag. 7) sono uguali o maggiori di quelle della manodopera extrafamiliare (punto 31.4 pag. 7).
- b) Nel caso in cui le giornate di lavoro della manodopera familiare (punto 31.2 pag. 7) sono inferiori a quelle della manodopera extrafamiliare (punto 31.4 pag. 7).

##### 1.2 Titolo di possesso dei terreni (rapporti tra impresa e capitale fondiario)

	SUPERFICIE TOTALE		SUPERFICIE AGRICOLA UTILIZZATA (SAU)	
	ETTARI	ARE	ETTARI	ARE
a) Proprietà				
b) Affitto				
<b>TOTALE</b>				

I dati devono essere uguali tra loro ed uguali al TOTALE indicato al punto 11.11 pag. 3.

Il dato deve essere uguale al TOTALE indicato al punto 11.6 pag. 3.

#### 2 FORMA GIURIDICA

##### 2.1 Persona fisica

- a) Persona singola; persone legate da vincoli di parentela che conducono l'azienda pro-indiviso; società di fatto . . . 1
- b) Comunanza od affittanza collettiva . . . 2

##### 2.2 Società

- a) Cooperativa . . . 3
  - b) Per azioni . . . 4
  - c) Di altro tipo . . . 5
- (specificare)

##### 2.3 Ente pubblico

(specificare) . . . 6

Il conduttore è anche la persona che di fatto gestisce l'azienda (capo azienda)? . . . 1  si 2  no

#### 3 SUPERFICIE DELL'AZIENDA E FRAMMENTAZIONE DEI TERRENI

##### 3.1 Azienda senza terreno agrario . . . . .

##### 3.2 Azienda con superficie agraria e/o forestale

a) Corpi che costituiscono l'azienda . . . . . N.

##### b) Superficie totale

- situata nel Comune di censimento . . .
- situata in altri Comuni:

(Provincia)                      (Comune)

CODICI	ETTARI		ARE
	Prov.	Comune	
xxxx	xxxxxxx		
— situata all'estero . . .	9 9 0 0 0		
<b>TOTALE</b>			

#### OBLIGHI DI DENUNCIA E SEGRETEZZA DEI DATI FORNITI COL PRESENTE QUESTIONARIO

L'obbligo di fornire le notizie richieste è stabilito dall'art. 7 della legge 18 dicembre 1980, n. 864. Coloro che non forniscono le notizie richieste, ovvero le forniscono scierentemente errate o incomplete, sono passibili, ai sensi dell'art. 18 del R.D.L. 27 maggio 1929, n. 1285, convertito nella legge 21 dicembre 1929, n. 2238 e successive modifiche, di una sanzione amministrativa fino a L. 400.000 che, in caso di recidiva, può essere aumentata fino a L. 4.000.000 senza pregiudizio delle sanzioni fissate dal codice penale. L'art. 8 della legge n. 864/80 citata, stabilisce inoltre che le notizie raccolte in occasione dei censimenti sono tutelate dal segreto d'ufficio di cui all'art. 19 del decreto-legge 1285/1929 e successive modifiche, che così dispone: «Le notizie che si raccolgono in occasione di inchieste ordinate dall'Istituto centrale di statistica, direttamente o a mezzo di enti delegati, sono vincolate al più scrupoloso segreto d'ufficio e non possono essere rese note, per nessun titolo, se non in forma collettiva, in modo che non se ne possa fare alcun riferimento individuale». «Coloro che, per ragioni del proprio ufficio, essendo venuti a conoscenza di notizie, di carattere personale, le comunicano ad altri o se ne servono per scopi privati, sono passibili di una sanzione amministrativa fino a L. 600.000 elevabile, in caso di recidiva, fino a L. 4.000.000, senza pregiudizio delle pene in cui fossero incorsi per reati previsti dal codice penale».

## 4 SEMINATIVI

## 4.1 Cereali per la produzione di granella (\*)

- a) Frumentotenero e spelta  
 b) Frumento duro  
 c) Segale  
 d) Orzo  
 e) Avena  
 f) Granoturco (escluso il granoturco in erba ed a maturazione cerosa da indicare nel successivo punto 4.9 b)  
 g) Riso  
 h) Altri cereali

(specificare)

## 4.2 Legumi secchi (\*)

## 4.3 Patata (\*)

## 4.4 Barbabietola da zucchero

## 4.5 Piante industriali

- a) Tabacco  
 b) Luppolo  
 c) Piante da semi oleosi (\*)  
 d) Piante tessili  
 e) Altre piante industriali

(specificare)

## 4.6 Ortive

In piena aria:

- a) in coltivazioni di pieno campo  
 — fagiolo fresco  
 — pisello fresco  
 — carciofo  
 — insalata (indivia, lattuga, radicchio o cicoria)  
 — fragola  
 — pomodoro da mensa  
 — pomodoro da industria  
 — altre ortive

(specificare)

- b) in orti stabili o industriali

Protette:

- a) in serra  
 b) in tunnels, campane, ecc.

## 4.7 Fiori e piante ornamentali

- a) in piena aria  
 b) Protette:  
 — in serra  
 — in tunnels, campane, ecc.

Codice	COLTIVAZIONE PRINCIPALE		COLTIVAZIONE SUCCESSIVA SECONDARIA	
	ETTARI	ARE	ETTARI	ARE
01				
02				
03				
04				
05				
06				
07				
08				
09				
10				
11				
12				
13				
14				
15				
16				
17				
18				
19				
20				
21				
22				
23				
24				
25				
26				
27				
28				
29				
30				

## 4.8 Piante sarchiate da foraggio

## 4.9 Foraggere avvicendate

- a) Prati avvicendati  
 b) Erbai (compreso il granoturco in erba ed a maturazione cerosa)

## 4.10 Sementi (superfici per la produzione di sementi o piantine destinate alla vendita)

## 4.11 Altri seminativi

(specificare)

## 4.12 Terreni a riposo

## 4.13 TOTALE SEMINATIVI

Codice	COLTIVAZIONE PRINCIPALE		COLTIVAZIONE SUCCESSIVA SECONDARIA	
	ETTARI	ARE	ETTARI	ARE
31				
32				
33				
34				
35				
36			XXXXXX	XXXX
•				

## 5 ORTI FAMILIARI

## 6 PRATI PERMANENTI E PASCOLI

## 6.1 Prati permanenti

## 6.2 Pascoli

## 6.3 TOTALE PRATI PERMANENTI E PASCOLI

## 7 COLTIVAZIONI LEGNOSE AGRARIE

(comprese le coltivazioni legnose agrarie non ancora in produzione)

## 7.1 Vite (riportare il dato dal punto 15.8 pag. 4)

## 7.2 Olivo

## 7.3 Agrumi

## a) Arancio

## b) Mandarino

## c) Limone

## d) Altri agrumi

(specificare)

## 7.4 Fruttiferi

## a) Melo

## b) Pero

## c) Pesco

## d) Mandorlo

## e) Nocciolo

## f) Altri fruttiferi

(specificare)

## 7.5 Vival (escluse le viti madri di portinnesto e i barbatellai; i vivaia forestali destinati al fabbisogno aziendale devono essere indicati tra le colture boschive nel successivo punto 8)

## 7.6 Altre coltivazioni legnose agrarie

(specificare)

## 7.7 Coltivazioni legnose agrarie in serra

## 7.8 TOTALE COLTIVAZIONI LEGNOSE AGRARIE

Codice	COLTIVAZIONE PRINCIPALE	
	ETTARI	ARE
37		
38		
39		
•		
44		
45		
46		
47		
48		
49		
50		
51		
52		
53		
54		
55		
58		
59		
•		

(\*) Comprensive le superfici destinate alla produzione di sementi.

**8 COLTURE BOSCHIVE**

- 8.1 Castagneti da frutto
- 8.2 Pioppete
- 8.3 Nell'azienda esistono pioppi di ripa?
- 8.4 Boschi
  - a) Fustaie
    - conifere
    - latifoglie
    - miste di conifere e latifoglie
  - b) Cedui (esclusa la macchia mediterranea)
    - semplici
    - composti
  - c) Macchia mediterranea
- 8.5 TOTALE BOSCHI

Codice	COLTIVAZIONE PRINCIPALE	
	ETTARI	ARE
60		
61		
71	<input type="checkbox"/> si	<input type="checkbox"/> no
62		
63		
64		
65		
66		
67		
•		
68		
69		

**9 SUPERFICIE AGRARIA NON UTILIZZATA**  
(esclusi i terreni a riposo)

**10 ALTRA SUPERFICIE**  
(aree occupate da fabbricati, cortili, strade poderali, ecc.)

**11 RIEPILOGO DELLA SUPERFICIE DELL'AZIENDA**

- 11.1 Seminativi (punto 4.13 pag. 2)
- 11.2 Orti familiari (punto 5 pag. 2)
- 11.3 Prati permanenti e pascoli (punto 6.3 pag. 2)
- 11.4 Coltivazioni legnose agrarie (punto 7.8 pag. 2)
- 11.5 Castagneti da frutto (punto 8.1 pag. 3)
- 11.6 SAU (somma dei dati da 11.1 a 11.5)
- 11.7 Pioppete (punto 8.2 pag. 3)
- 11.8 Boschi (punto 8.5 pag. 3)
- 11.9 Superficie agraria non utilizzata (punto 9 pag. 3)
- 11.10 Altra superficie (punto 10 pag. 3)
- 11.11 SUPERFICIE TOTALE DELL'AZIENDA (somma dei dati da 11.6 a 11.10)

	COLTIVAZIONE PRINCIPALE	
	ETTARI	ARE

**12 COLTIVAZIONI CONSOCIATE**

- 12.1 Indicare la superficie complessiva delle coltivazioni consociate. Ettari  Are
- 12.2 Consociazioni praticate
  - a) Vite con
    - cereali . . . 1
    - foraggere avvicendate . . . 2
    - olivo . . . 3
    - fruttiferi . . . 4
  - b) Olivo con
    - cereali . . . 5
    - agrumi . . . 6
    - mandorlo . . . 7
  - c) Altre consociazioni . . . 8  (specificare)

**13 IRRIGAZIONE**  
(esclusa l'irrigazione di soccorso)

13.1 Indicare la superficie normalmente irrigata. Ettari  Are

- 13.2 Approvvigionamento dell'acqua irrigua
  - a) In forma autonoma o indipendente per derivazione diretta da:
    - corsi d'acqua superficiali . . . 1
    - laghi naturali e laghetti artificiali . . . 2
    - altra fonte (pozzi, fontanili, ecc.) . . . 3
  - b) Da consorzi di irrigazione . . . 4
  - c) Da altre aziende agricole . . . 5
  - d) In altra forma (da aziende private non agricole, ecc.) 6

- 13.3 Sistema di irrigazione
  - a) Aspersione (a pioggia) . . . 1
  - b) Sommersione . . . 2
  - c) Scorrimento superficiale ed infiltrazione laterale . . . 3
  - d) Localizzata sottochioma (goccia, sorso, spruzzo) . . . 4
  - e) Altro sistema . . . 5  (specificare)

**13.4 Coltivazioni irrigate**

- a) Granoturco da granello
  - b) Ortive
  - c) Foraggere avvicendate
  - d) Vite
  - e) Agrumi
  - f) Fruttiferi
  - g) Altre coltivazioni
- (specificare)

	SUPERFICIE IRRIGATA (Coltivazione principale più successiva secondaria)	
	ETTARI	ARE

13.5 L'azienda ha praticato la fertirrigazione? 1  si  no

**14 FUNGHI**  
(in grotte, sotterranei od in appositi edifici)

Superficie investita a funghi m<sup>2</sup>

15

VITE SECONDO LA NATURA DELLA PRODUZIONE

15.1 Uva per la produzione di vini a denominazione di origine controllata (vini DOC)

VITIGNI:

.....

.....

.....

.....

.....

.....

.....

.....

.....

TOTALE

RIPARTIZIONE DELLA SUPERFICIE A VITE SECONDO L'ANNO DI IMPIANTO

CODICE	SUPERFICIE TOTALE A VITE		posteriore all'agosto 1979		dall'agosto 1979 al sett. 1976		dall'agosto 1976 al sett. 1972		dall'agosto 1972 al sett. 1962		dall'agosto 1962 al sett. 1952		anteriore al sett. 1952	
	ETTARI	ARE	ETTARI	ARE	ETTARI	ARE	ETTARI	ARE	ETTARI	ARE	ETTARI	ARE	ETTARI	ARE
1														
2														
3														
4														
5														
6														
7														
8														
1 3 0 1														

1														
1														
1														
1														
1														
1														
1														
1														
1														
1														
1 3 0 1														

15.2 Uva per la produzione di altri vini (compresi i vini da tavola con indicazione geografica)

VITIGNI:

.....

.....

.....

.....

.....

.....

.....

.....

.....

TOTALE

2														
2														
2														
2														
2														
2														
2														
2														
2														
2														
2 3 0 1														

15.3 di cui per la produzione di vini da tavola con indicazione geografica

2 3 9 9      Ettari       Are

15.4 Uva da tavola

VITIGNI:

.....

.....

.....

.....

.....

.....

.....

.....

.....

TOTALE

3														
3														
3														
3														
3														
3														
3														
3														
3														
3														
3 5 0 1														

- 15.5 Viti non innestate  4 0 0 1
- 15.6 Viti madri di portinesto  4 0 0 2
- 15.7 Barbatelle  4 0 0 3
- 15.8 TOTALE GENERALE  4 0 0 4

16 INDICARE SE L'AZIENDA PRODUCE NORMALMENTE PER LA VENDITA PRODOTTI DELLA VITICOLTURA  4 0 0 5

In caso di risposta ad uno o più quesiti della presente sezione barrare il quadratino nel riquadro D della prima pagina

**17 BOVINI**  
(compresi i bufalini)

- 17.1 Di età inferiore a 6 mesi
- 17.2 Da 6 mesi a meno di 1 anno
- 17.3 Da 1 anno a meno di 2 anni
  - a) Maschi
    - da riproduzione
    - da macello
  - b) Femmine
    - da allevamento
    - da macello
- 17.4 Di 2 anni e più
  - a) Maschi
    - da riproduzione
    - da macello
    - da lavoro
  - b) Femmine
    - manze da allevamento
    - manze da macello
    - vacche da latte (comprese le vacche da latte e da carne)
    - altre vacche (da carne, da lavoro, da carne e da lavoro)

Codice	CAPI
01	
02	
03	o
04	
05	
06	
07	
08	
09	
10	
11	
12	
13	
14	
15	
16	
17	
18	
19	
20	
21	
22	
23	
24	

17.5 **TOTALE BOVINI**  
di cui **BUFALINI**

**18 OVINI**

- 18.1 Pecore
- 18.2 Agnelli, agnelloni, montoni, castrati
- 18.3 **TOTALE OVINI**

**19 CAPRINI**

- 19.1 Capre
- 19.2 Capretti, caprettini, becchi
- 19.3 **TOTALE CAPRINI**

**20 EQUINI**

- 20.1 Cavalli
- 20.2 Asini, muli e bardotti
- 20.3 **TOTALE EQUINI**

**21 SUINI**

- 21.1 Di peso inferiore a 20 kg
- 21.2 Da 20 kg a meno di 50 kg
- 21.3 Di 50 kg e più
  - a) Verri
  - b) Scrofe
  - c) Da macello
    - da 50 kg a meno di 80 kg
    - di 80 kg e più
- 21.4 **TOTALE SUINI**

Codice	CAPI
25	
26	
27	
28	
29	
30	
31	
32	
33	
34	

**22 CONIGLI**

- 22.1 Fattrici
- 22.2 Altri conigli
- 22.3 **TOTALE CONIGLI**

**23 ALLEVAMENTI AVICOLI**

- 23.1 Polli da carne
- 23.2 Galline da uova
- 23.3 Tacchini, galline faraone, anatre, oche
- 23.4 **TOTALE ALLEVAMENTI AVICOLI**

Codice	CAPI
35	
36	
37	
38	

**24 ALTRI ALLEVAMENTI**

- 24.1 Selvaggina
- 24.2 Animali da pelliccia
- 24.3 Api (N. alveari)
- 24.4 Allevamenti ittici
- 24.5 Altri

**25 L'AZIENDA PRODUCE PULCINI DI UN GIORNO MEDIANTE INCUBAZIONE ARTIFICIALE?**  
44  SI  NO

Sezione V - MEZZI MECCANICI

**26 MEZZI MECCANICI UTILIZZATI**  
(annata agraria 1981-82)

- 26.1 **Trattrici (\*) (potenza effettiva)**
  - a) Di potenza inferiore a 25 Kw (34 Cv)
  - b) Da 25 Kw (34 Cv) a meno di 40 Kw (54 Cv)
  - c) Da 40 Kw (54 Cv) a meno di 60 Kw (82 Cv)
  - d) Da 60 Kw (82 Cv) a meno di 80 Kw (109 Cv)
  - e) Di 80 Kw (109 Cv) e oltre
- 26.2 **TOTALE TRATTRICI**
- 26.3 **Motocoltivatori, motozappe, motofresatrici e motofalciatrici**
- 26.4 **Apparecchi meccanici per la irrorazione e per la lotta contro i parassiti e le erbe infestanti**
- 26.5 **Macchine per la concimazione**
- 26.6 **Raccogliatrici-trinciatrici**
- 26.7 **Trebbiatrici**
- 26.8 **Mietitrebbiatrici**
- 26.9 **Macchine per la raccolta completamente meccanizzata della patata**
- 26.10 **Macchine per la raccolta completamente meccanizzata della barbabietola da zucchero**
- 26.11 **Macchine per la raccolta della frutta**
- 26.12 **Automezzi per trasporto merci (autocarri, motocarri)**
- 26.13 **Altri**

Codice	FORNITI DA			
	DI PROPRIETA' DELLA AZIENDA (Numero)	IN COM-PROPRIETA' O FORNITI DA ALTRE AZIENDE AGRICOLE	Cooperative agricole od organismi associativi simili	Imprese di esercizio e noleggio per conto terzi
01		1 <input type="checkbox"/>	2 <input type="checkbox"/>	3 <input type="checkbox"/>
02		1 <input type="checkbox"/>	2 <input type="checkbox"/>	3 <input type="checkbox"/>
03		1 <input type="checkbox"/>	2 <input type="checkbox"/>	3 <input type="checkbox"/>
04		1 <input type="checkbox"/>	2 <input type="checkbox"/>	3 <input type="checkbox"/>
05		1 <input type="checkbox"/>	2 <input type="checkbox"/>	3 <input type="checkbox"/>
06		1 <input type="checkbox"/>	2 <input type="checkbox"/>	3 <input type="checkbox"/>
07		1 <input type="checkbox"/>	2 <input type="checkbox"/>	3 <input type="checkbox"/>
08		1 <input type="checkbox"/>	2 <input type="checkbox"/>	3 <input type="checkbox"/>
09		1 <input type="checkbox"/>	2 <input type="checkbox"/>	3 <input type="checkbox"/>
10		1 <input type="checkbox"/>	2 <input type="checkbox"/>	3 <input type="checkbox"/>
11		1 <input type="checkbox"/>	2 <input type="checkbox"/>	3 <input type="checkbox"/>
12		1 <input type="checkbox"/>	2 <input type="checkbox"/>	3 <input type="checkbox"/>
13		1 <input type="checkbox"/>	2 <input type="checkbox"/>	3 <input type="checkbox"/>
14		1 <input type="checkbox"/>	2 <input type="checkbox"/>	3 <input type="checkbox"/>
15		1 <input type="checkbox"/>	2 <input type="checkbox"/>	3 <input type="checkbox"/>
16	11 <input type="checkbox"/>	1 <input type="checkbox"/>	2 <input type="checkbox"/>	3 <input type="checkbox"/>

(\*) Per facilitare la compilazione, la potenza è indicata sia in Kilowatt (Kw), sia in Cavalli vapore (Cv).

**27 IMPIANTI**

INDICARE SE L'AZIENDA DISPONE DI PROPRI IMPIANTI PER

- 27.1 La selezionatura, calibratura ed imballaggio di frutta, agrumi ed ortaggi . . . . . 51
- 27.2 La cura della foglia verde del tabacco . . . . . 52
- 27.3 Il condizionamento della foglia curata del tabacco in colli . . . . . 53
- 27.4 L'essiccazione meccanica
  - a) della granella . . . . . 54
  - b) del foraggio . . . . . 55
- 27.5 La conservazione di frutta, ortaggi, ecc. (celle frigorifere) . . . . . 56
- 27.6 La trasformazione di
  - a) Uva . . . . . 57
  - b) Olive . . . . . 58
  - c) Latte . . . . . 59
- 27.7 La produzione di mangime . . . . . 60
- 27.8 L'alimentazione automatizzata del bestiame . . . . . 61
- 27.9 L'abbeveraggio automatizzato del bestiame . . . . . 62
- 27.10 Lo sgombero quotidiano del letame . . . . . 63
- 27.11 La depurazione dei liquami . . . . . 64
- 27.12 La mungitura meccanica . . . . . 65
- 27.13 La refrigerazione e/o il trattamento igienico del latte . . . . . 66
- 27.14 La lavorazione del legno (seghe fisse) . . . . . 67

**28 FABBRICATI RURALI**

INDICARE SE L'AZIENDA DISPONE DI

- 28.1 Ricoveri per animali
  - a) Stalle . . . . . 1
  - b) Porcile . . . . . 2
  - c) Pollai . . . . . 3
- 28.2 Locali per l'immagazzinamento dei prodotti
  - a) Magazzini (escluse le celle frigorifere per le quali deve essere data risposta al precedente punto 27.5) . . . . . 4
  - b) Sili da foraggio . . . . . 5
  - c) Fienili . . . . . 6
- 28.3 Locali per il deposito di macchine ed attrezzi di uso agricolo . . . . . 7
- 28.4 Serre
 

SUPERFICIE DI BASE (m <sup>2</sup> )	
a) con impianti di riscaldamento . . . . .	
b) senza impianti di riscaldamento . . . . .	
<b>TOTALE</b> . . . . .	

**29 ABITAZIONI SITUATE NELL'AZIENDA**

- 29.1 Abitazioni
  - a) Occupate
    - dal conduttore e dai suoi familiari (rispondere solo se il conduttore è una persona fisica) . . . . .
    - da operai a tempo indeterminato, categorie speciali, impiegati e dirigenti . . . . .
    - da altre persone . . . . .
  - b) Non occupate . . . . .
- TOTALE** . . . . .

NU. MERO TOTALE DELLE ABITAZIONI	NUMERO DELLE ABITAZIONI FORNITE DI			
	Acqua potabile	Gabinetto	Energia elettrica	Telefono

- 29.2 Tutti gli operai a tempo indeterminato, categorie speciali, impiegati e dirigenti abitano nell'azienda? . . . . . 1  si  no
- 29.3 Nell'azienda sono stati ospitati turisti nell'annata agraria 1981-82? . . . . . 1  si  no

**30 ENERGIA ELETTRICA PER USO AGRICOLO**

- L'azienda utilizza energia elettrica per uso agricolo? . . . . . 1  si  no

31

**NOTIZIE SULLE PERSONE DI 14 ANNI E PIU' CHE HANNO LAVORATO NELL'AZIENDA**

(annata agraria 1981-82)

Se il conduttore non è una persona fisica nessuna risposta deve essere data al punto 31.1. Per le aziende a colonia parziaria appoderata i dati sul conduttore e sui familiari devono far riferimento al mezzadro e ai suoi familiari.

**31.1 Manodopera familiare**

- a) Conduttore (responsabile giuridico ed economico dell'azienda) . . . . .
- b) Coniuge del conduttore . . . . .
- c) Altri familiari del conduttore (indicare la relazione di parentela, cioè a seconda dei casi: padre, madre, figlio, genero, nuora, ecc.)

Codice	SESSO		ANNO DI NASCITA	GIORNATE DI LAVORO PRESTATE NELL'ANNATA AGRARIA	INDICARE SE HA ESPLICATO ATTIVITA' REMUNERATIVA EXTRAZIENDALE		IN CASO DI RISPOSTA AFFERMATIVA PRECISARE SE L'ATTIVITA' EXTRAZIENDALE HA ASSORBITO		ATTIVITA' EXTRA-AZIENDALE PREVALENTEMENTE ESERCITATA (1)	
	1	2			si	no	maggior tempo di quello dedicato alla azienda	minor tempo di quello dedicato alla azienda		
01	1	M	2	F		si	no	1	2	
02	1	M	2	F		si	no	1	2	
03	1	M	2	F		si	no	1	2	
03	1	M	2	F		si	no	1	2	
03	1	M	2	F		si	no	1	2	
03	1	M	2	F		si	no	1	2	
03	1	M	2	F		si	no	1	2	
03	1	M	2	F		si	no	1	2	
03	1	M	2	F		si	no	1	2	

**31.2 TOTALE GIORNATE DI LAVORO DELLA MANODOPERA FAMILIARE**

**31.3 Manodopera extrafamiliare**

- a) Operai a tempo indeterminato, categorie speciali, impiegati e dirigenti (indicare, a seconda dei casi: direttore, fattore, contabile, mungitore, trattorista, ecc.)

04	1	M	2	F	
04	1	M	2	F	
04	1	M	2	F	
04	1	M	2	F	
04	1	M	2	F	
04	1	M	2	F	
04	1	M	2	F	
05	XXXXXXXXXXXX		XXXXXXXXXXXX		
06	XXXXXXXXXXXX		XXXXXXXXXXXX		

- b) Operai a tempo determinato (braccianti, giornalieri e simili), coloni impropri ed assimilati

— maschi (in complesso) . . . . .

— femmine (in complesso) . . . . .

**31.4 TOTALE GIORNATE DI LAVORO DELLA MANODOPERA EXTRAFAMILIARE**

(1) Utilizzando la seguente tabella riportare il codice relativo all'attività esercitata.

ATTIVITA' ESERCITATA	Codice
In altre aziende agricole . . . . .	1
In aziende dedite alla silvicoltura . . . . .	2
Turismo nell'ambito aziendale . . . . .	3
Artigianato nell'ambito aziendale . . . . .	4
In aziende industriali, di costruzioni ed installazioni di impianti . . . . .	5
In aziende commerciali . . . . .	6
Nella Pubblica Amministrazione . . . . .	7
Altre attività sull'azienda . . . . .	8
Altre attività fuori dell'azienda . . . . .	9

32

**GRADO DI ISTRUZIONE DEL CAPO AZIENDA**

(persona che di fatto gestisce l'azienda) (2)

**TITOLO DI STUDIO CONSEGUITO**

in scuole ad indirizzo agrario      in altri tipi di scuole

32.1 Laureato . . . . .	11	66
32.2 Diplomato . . . . .	22	77
32.3 Fornito di licenza di scuola media inferiore . . . . .	33	88
32.4 Fornito di licenza di scuola elementare . . . . .	44	
32.5 Privo di titolo di studio . . . . .	55	

(2) Al presente quesito deve essere data in ogni caso risposta.



**33 PARTECIPAZIONE A COOPERATIVE AGRICOLE O AD ORGANISMI ASSOCIATIVI SIMILI**

Se l'azienda fa parte di cooperative agricole od organismi associativi simili, indicare le operazioni svolte nell'annata agraria 1981-82.

**33.1 Acquisto di**

- a) Fertilizzanti . . . . . 1
- b) Antiparassitari e diserbanti . . . . . 2
- c) Sementi e piante . . . . . 3
- d) Bestiame . . . . . 4
- e) Mangimi e foraggi . . . . . 5
- f) Medicinali . . . . . 6
- g) Attrezzature e mezzi meccanici . . . . . 7
- h) Carburanti e lubrificanti . . . . . 8
- i) Altri prodotti . . . . . 9   
(specificare)

**33.2 Conferimento di prodotti**

	Codice	SELEZIONATURA, CONDIZIONAMENTO, CONSERVAZIONE E VENDITA	SOLA TRASFORMAZIONE	TRASFORMAZIONE E VENDITA
a) delle coltivazioni				
— cereali . . . . .	01	1 <input type="checkbox"/>	1 <input type="checkbox"/>	2 <input type="checkbox"/>
— barbabietola da zucchero . . . . .	02	xxxxxxx	1 <input type="checkbox"/>	2 <input type="checkbox"/>
— tabacco . . . . .	03	1 <input type="checkbox"/>	xxxxxxx	xxxxxxx
— ortaggi . . . . .	04	1 <input type="checkbox"/>	1 <input type="checkbox"/>	2 <input type="checkbox"/>
— uva . . . . .	05	1 <input type="checkbox"/>	1 <input type="checkbox"/>	2 <input type="checkbox"/>
— olive . . . . .	06	1 <input type="checkbox"/>	1 <input type="checkbox"/>	2 <input type="checkbox"/>
— frutta ed agrumi . . . . .	07	1 <input type="checkbox"/>	1 <input type="checkbox"/>	2 <input type="checkbox"/>
— altri . . . . .	08	1 <input type="checkbox"/>	1 <input type="checkbox"/>	2 <input type="checkbox"/>
(specificare)				
b) degli allevamenti				
— bovini . . . . .	09	1 <input type="checkbox"/>	1 <input type="checkbox"/>	2 <input type="checkbox"/>
— suini . . . . .	10	1 <input type="checkbox"/>	1 <input type="checkbox"/>	2 <input type="checkbox"/>
— ovini . . . . .	11	1 <input type="checkbox"/>	1 <input type="checkbox"/>	2 <input type="checkbox"/>
— pollame . . . . .	12	1 <input type="checkbox"/>	xxxxxxx	xxxxxxx
— uova . . . . .	13	1 <input type="checkbox"/>	xxxxxxx	xxxxxxx
— latte . . . . .	14	1 <input type="checkbox"/>	1 <input type="checkbox"/>	2 <input type="checkbox"/>
— altri . . . . .	15	1 <input type="checkbox"/>	1 <input type="checkbox"/>	2 <input type="checkbox"/>
(specificare)				

**33.3 Altre operazioni (escluse la fornitura dell'acqua irrigua e l'utilizzazione dei mezzi meccanici)**

16   
(specificare)

**34 CONTABILITA'**

**34.1** Le uscite e le entrate dell'azienda vengono sistematicamente e regolarmente registrate? . . . . . 1  si 2  no

**34.2** Viene redatto, inoltre, un « inventario », un « bilancio » ed un conto « profitti e perdite » dell'azienda? . . . . . 1  si 2  no

**35 VENDITA DEI PRODOTTI DELL'AZIENDA**

**35.1** L'azienda produce normalmente per la vendita? . . . . . 1  si 2  no

**35.2** In caso affermativo la produzione commercializzata raggiunge normalmente il valore di lire 700.000 per annata agraria? . . . . . 1  si 2  no

**35.3** L'azienda è stata vincolata con contratto ad una o più imprese agricole, industriali e/o commerciali per la produzione e la vendita dei suoi prodotti? . . . . . 1  si 2  no

In caso affermativo indicare i prodotti che ne hanno formato oggetto nell'annata agraria 1981-82.

**a) Prodotti delle coltivazioni**

- cereali . . . . . 01
- barbabietola da zucchero . . . . . 02
- tabacco . . . . . 03
- ortaggi . . . . . 04
- uva . . . . . 05
- olive . . . . . 06
- frutta ed. agrumi . . . . . 07
- altri . . . . . (specificare) . . . . . 08

**b) Prodotti degli allevamenti**

- bovini . . . . . 09
- suini . . . . . 10
- ovini . . . . . 11
- pollame . . . . . 12
- uova . . . . . 13
- latte . . . . . 14
- altri . . . . . (specificare) . . . . . 15







