

3°
censimento generale
dell'agricoltura
24 ottobre 1982

volume II

caratteristiche strutturali
delle aziende agricole

tomo 1 - fascicoli provinciali

61 - CASERTA



Istat

Istituto Centrale di Statistica

roma 1986

Al fine di favorire la diffusione e l'utilizzazione dei dati e delle informazioni, l'ISTAT autorizza la riproduzione parziale o totale del contenuto del presente volume con la citazione della fonte.

indice

CARTA PLANIMETRICA

Introduzione

1. Premessa	pag.	XIII
2. Definizioni	»	XIV
Azienda agricola, forestale e zootecnica (pag. XIV) - Campo di osservazione (pag. XV) - Forma di conduzione (pag. XV) - Titolo di possesso dei terreni (pag. XVI) - Forma giuridica (pag. XVI) - Superfici dell'azienda (pag. XVII) - Coltivazioni (pag. XVII) - Irrigazione (pag. XXI) - Allevamenti (pag. XXII) - Mezzi meccanici e impianti (pag. XXIII) - Fabbricati rurali e abi- tazioni (pag. XXIII) - Lavoro (pag. XXIV) - Partecipazione a cooperative agricole o ad orga- nismi associativi simili e vincoli contrattuali (pag. XXVII)			
3. Avvertenze alle tavole	»	XXVII
4. Qualità dei dati	»	XXIX
5. Dati di confronto censimenti 1982-1970	»	XXXIV
6. Diffusione dei dati	»	XXXVII

TABELLA SINOTTICA

Parte prima - dati provinciali

Tavola 1	— Aziende per frammentazione in corpi di terreno, classe di superficie totale, classe di superficie agricola utilizzata (SAU) forma di conduzione e zona altimetrica	pag.	3
Tavola 2	— Aziende e relativa superficie per forma giuridica, classe di superficie totale, classe di superficie agricola utilizzata (SAU) e zona altimetrica		
	A — Totale »		4
	B — Montagna »		5
	C — Collina »		6
	D — Pianura »		7
Tavola 3	— Aziende per forma di conduzione, classe di superficie totale, titolo di possesso della superficie totale e zona altimetrica		
	A — Totale »		8
	B — Montagna »		10
	C — Collina »		12
	D — Pianura »		14
Tavola 4	— Aziende per forma di conduzione, classe di superficie totale, titolo di possesso della superficie agricola utilizzata (SAU) e zona altimetrica		
	A — Totale »		16
	B — Montagna »		18
	C — Collina »		20
	D — Pianura »		22
Tavola 5	— Aziende e superficie delle principali coltivazioni per classe di superficie totale, forma di utilizzazione dei terreni e zona altimetrica		
	A — Totale		
	<i>Aziende</i> »		24
	<i>Superficie investita</i> »		25
	B — Montagna		
	<i>Aziende</i> »		26
	<i>Superficie investita</i> »		27
	C — Collina		
	<i>Aziende</i> »		28
	<i>Superficie investita</i> »		29
	D — Pianura		
	<i>Aziende</i> »		30
	<i>Superficie investita</i> »		31

Tavola 6		— Aziende e superficie delle principali coltivazioni per classe di superficie agricola utilizzata (SAU), forma di utilizzazione dei terreni e zona altimetrica	
A — Totale			
	<i>Aziende</i> pag.	32
	<i>Superficie investita</i> »	33
B — Montagna			
	<i>Aziende</i> »	34
	<i>Superficie investita</i> »	35
C — Collina			
	<i>Aziende</i> »	36
	<i>Superficie investita</i> »	37
D — Pianura			
	<i>Aziende</i> »	38
	<i>Superficie investita</i> »	39
Tavola 7		— Aziende che praticano l'irrigazione e relativa superficie irrigata, per classe di superficie totale, classe di superficie agricola utilizzata (SAU), forma di conduzione e zona altimetrica	
A — Totale	 »	40
B — Montagna	 »	41
C — Collina	 »	42
D — Pianura	 »	43
Tavola 8		— Aziende che praticano l'irrigazione secondo il tipo di approvvigionamento dell'acqua irrigua, per classe di superficie totale, classe di superficie agricola utilizzata (SAU), forma di conduzione e zona altimetrica	
	 »	44
Tavola 9		— Aziende che praticano l'irrigazione secondo il sistema di irrigazione, superficie delle principali coltivazioni irrigate e aziende che praticano la fertirrigazione per classe di superficie totale, classe di superficie agricola utilizzata (SAU), forma di conduzione e zona altimetrica	
	 »	45
Tavola 10		— Aziende con allevamenti per specie di bestiame, forma di conduzione, classe di superficie totale e zona altimetrica	
A — Totale			
	<i>Aziende</i> »	46
	<i>Capi</i> »	47
B — Montagna			
	<i>Aziende</i> »	48
	<i>Capi</i> »	49
C — Collina			
	<i>Aziende</i> »	50
	<i>Capi</i> »	51
D — Pianura			
	<i>Aziende</i> »	52
	<i>Capi</i> »	53

Tavola 11 — Aziende con allevamenti per classe di superficie totale, specie e categoria di bestiame e zona altimetrica		
A — Totale	pag.	54
B — Montagna	»	55
C — Collina	»	56
D — Pianura	»	57
 Tavola 12 — Numero di capi di bestiame per classe di superficie totale, specie e categoria di bestiame e zona altimetrica		
A — Totale	»	58
B — Montagna	»	59
C — Collina	»	60
D — Pianura	»	61
 Tavola 13 — Aziende con bovini per numero di capi, classe di superficie totale, forma di conduzione e zona altimetrica		
	»	62
 Tavola 14 — Aziende con vacche da latte per numero di capi, classe di superficie totale, forma di conduzione e zona altimetrica		
	»	63
 Tavola 15 — Aziende con suini per numero di capi, classe di superficie totale, forma di conduzione e zona altimetrica		
	»	64
 Tavola 16 — Aziende con galline da uova per numero di capi, classe di superficie totale, forma di conduzione e zona altimetrica		
	»	65
 Tavola 17 — Aziende con polli da carne per numero di capi, classe di superficie totale, forma di conduzione e zona altimetrica		
	»	66
 Tavola 18 — Aziende che utilizzano mezzi meccanici per titolo di possesso dei mezzi meccanici, classe di superficie totale, classe di superficie agricola utilizzata (SAU), forma di conduzione, numero di giornate di lavoro e zona altimetrica		
	»	67
 Tavola 19 — Aziende che utilizzano i principali mezzi meccanici di uso agricolo per titolo di possesso dei mezzi meccanici e zona altimetrica		
A — Totale	»	68
B — Montagna	»	68
C — Collina	»	69
D — Pianura	»	69
 Tavola 20 — Aziende che utilizzano i principali mezzi meccanici di uso agricolo per classe di superficie agricola utilizzata (SAU) e zona altimetrica		
A — Totale	»	70
B — Montagna	»	71
C — Collina	»	72
D — Pianura	»	73

Tavola 21	— Aziende con impianti e fabbricati rurali per classe di superficie totale e zona altimetrica		
	A — Totale	pag.	74
	B — Montagna	»	75
	C — Collina	»	76
	D — Pianura	»	77
Tavola 22	— Aziende con abitazioni situate nell'azienda per classe di superficie totale e zona altimetrica		
	A — Totale	»	78
	B — Montagna	»	79
	C — Collina	»	80
	D — Pianura	»	81
Tavola 23	— Giornate di lavoro prestate dalle varie categorie di manodopera agricola per classe di superficie totale, agricola utilizzata (SAU), forma di conduzione, numero di giornate di lavoro e zona altimetrica		
	A — Maschi e femmine	»	82
	B — Maschi	»	83
	C — Femmine	»	84
Tavola 24	— Manodopera familiare ed a tempo indeterminato che ha lavorato nell'azienda per classe di superficie totale, agricola utilizzata (SAU), forma di conduzione, numero di giornate di lavoro e zona altimetrica		
	A — Maschi e femmine	»	85
	B — Maschi	»	86
	C — Femmine	»	87
Tavola 25	— Aziende per numero di giornate di lavoro, forma di conduzione, classe di superficie totale e zona altimetrica		
	A — Totale	»	88
	B — Montagna	»	89
	C — Collina	»	90
	D — Pianura	»	91
Tavola 26	— Aziende secondo l'attività lavorativa aziendale ed extraaziendale del conduttore per classe di superficie totale, agricola utilizzata (SAU), forma di conduzione, numero di giornate di lavoro e zona altimetrica		
	A — Attività prevalentemente presso l'azienda	»	92
	B — Attività prevalentemente extraaziendale	»	93
Tavola 27	— Conduttori per classe di età e sesso, classe di superficie totale dell'azienda, classe di superficie agricola utilizzata (SAU), forma di conduzione, numero di giornate di lavoro e zona altimetrica		
	A — Maschi e femmine	»	94
	B — Maschi	»	95
	C — Femmine	»	96

Tavola 28	— Capi azienda che sono nello stesso tempo conduttori secondo il titolo di studio, per classe di superficie agricola utilizzata (SAU), forma di conduzione, numero di giornate di lavoro, classe di età del capo azienda e zona altimetrica	pag.	97
Tavola 29	— Aziende che partecipano a cooperative agricole o ad organismi associativi simili per classe di superficie totale, tipo di operazione svolta nell'ambito dei rapporti associativi e zona altimetrica		
	A — Totale	»	98
	B — Montagna	»	98
	C — Collina	»	99
	D — Pianura	»	99
Tavola 30	— Aziende per classe di superficie totale, vendita dei prodotti, vincolo contrattuale per la produzione e la vendita, contabilità aziendale e zona altimetrica		
	A — Totale	»	100
	B — Montagna	»	100
	C — Collina	»	101
	D — Pianura	»	101
Parte seconda — dati comunali			
Tavola 31	— Aziende e relativa superficie totale per forma di conduzione e comune	»	104
Tavola 32	— Aziende e relativa superficie totale per classe di superficie totale e comune	»	110
Tavola 33	— Aziende e relativa superficie agricola utilizzata per classe di superficie agricola utilizzata (SAU) e comune	»	116
Tavola 34	— Ripartizione della superficie aziendale secondo l'utilizzazione dei terreni per comune	»	122
Tavola 35	— Aziende con seminativi per principali coltivazioni e comune	»	125
Tavola 36	— Aziende con coltivazioni legnose agrarie per principali coltivazioni e comune	»	128
Tavola 37	— Aziende con allevamenti per principali categorie di bestiame e comune	»	131
Tavola 38	— Aziende che utilizzano i principali mezzi meccanici di uso agricolo per comune	»	134

Tavola 39 — Giornate di lavoro prestate dalle varie categorie di manodopera agricola per comune	pag.	137
---	------	-----

Tavola 40 — Aziende secondo l'attività lavorativa aziendale ed extraaziendale del conduttore per comune	»	140
---	---	-----

**Parte terza — dati provinciali concernenti le aziende
del "campo di osservazione CEE"**

Tavola 41 — Aziende per forma di conduzione, classe di superficie totale, titolo di possesso della superficie totale e zona altimetrica		
A — Totale	»	144
B — Montagna	»	146
C — Collina	»	148
D — Pianura	»	150

Tavola 42 — Aziende e superficie delle principali coltivazioni per classe di superficie totale, forma di utilizzazione dei terreni e zona altimetrica		
A — Totale		
<i>Aziende</i>	»	152
<i>Superficie investita</i>	»	153
B — Montagna		
<i>Aziende</i>	»	154
<i>Superficie investita</i>	»	155
C — Collina		
<i>Aziende</i>	»	156
<i>Superficie investita</i>	»	157
D — Pianura		
<i>Aziende</i>	»	158
<i>Superficie investita</i>	»	159

Tavola 43 — Aziende e superficie delle principali coltivazioni per classe di superficie agricola utilizzata (SAU), forma di utilizzazione dei terreni e zona altimetrica		
A — Totale		
<i>Aziende</i>	»	160
<i>Superficie investita</i>	»	161
B — Montagna		
<i>Aziende</i>	»	162
<i>Superficie investita</i>	»	163
C — Collina		
<i>Aziende</i>	»	164
<i>Superficie investita</i>	»	165
D — Pianura		
<i>Aziende</i>	»	166
<i>Superficie investita</i>	»	167

Tavola 44 — Aziende con allevamenti per specie di bestiame, forma di conduzione, classe di superficie totale e zona altimetrica

A — Totale			
	<i>Aziende</i>	pag.	168
	<i>Capi</i>	»	169
B — Montagna			
	<i>Aziende</i>	»	170
	<i>Capi</i>	»	171
C — Collina			
	<i>Aziende</i>	»	172
	<i>Capi</i>	»	173
D — Pianura			
	<i>Aziende</i>	»	174
	<i>Capi</i>	»	175

Tavola 45 — Aziende che utilizzano i principali mezzi meccanici di uso agricolo per titolo di possesso dei mezzi meccanici e zona altimetrica

A — Totale	»	176
B — Montagna	»	176
C — Collina	»	177
D — Pianura	»	177

Tavola 46 — Giornate di lavoro prestate dalle varie categorie di manodopera agricola per classe di superficie totale, agricola utilizzata (SAU), forma di conduzione, numero di giornate di lavoro e zona altimetrica

A — Maschi e femmine	»	178
B — Maschi	»	179
C — Femmine	»	180

Tavola 47 — Aziende per numero di giornate di lavoro, forma di conduzione, classe di superficie totale e zona altimetrica

A — Totale	»	181
B — Montagna	»	182
C — Collina	»	183
D — Pianura	»	184

Appendice

- A — Titolo delle tavole disponibili, per provincia e zona altimetrica
- B — Elenco delle coltivazioni
- C — Definizioni di alcuni mezzi meccanici
- D — Definizioni di alcuni impianti

Fac-simile del *Questionario di azienda*

COMUNI DELLA PROVINCIA

N. D'ORDINE		DENOMINAZIONE	N. D'ORDINE		DENOMINAZIONE
alfabetico (a)	geografico (b)		alfabetico (a)	geografico (b)	
1	11	Ailano	53	26	Marzano Appio
2	24	Alife	54	10	Mignano Monte Lungo
3	36	Alvignano	55	60	Mondragone
4	84	Arienzo	56	100	Orta di Atella
5	101	Aversa	57	103	Parete
6	28	Baia e Latina	58	52	Pastorano
7	57	Bellona	59	55	Piana di Monte Verna
8	27	Caianello	60	18	Piedimonte Matese
9	54	Caiazzo	61	33	Pietramelara
10	40	Calvi Risorta	62	25	Pietraviaiarano
11	53	Camigliano	63	48	Pignataro Maggiore
12	72	Cancello ed Arnone	64	45	Pontelatone
13	77	Capodrise	65	74	Portico di Caserta
14	1	Capriati a Volturno	66	7	Prata Sannita
15	61	Capua	67	9	Pratella
16	95	Carinara	68	14	Presenzano
17	49	Carinola	69	15	Raviscanina
18	68	Casagiove	70	75	Recale
19	87	Casal di Principe	71	34	Riardo
20	89	Casaluce	72	12	Rocca d'Evandro
21	93	Casapesenna	73	30	Roccamonfina
22	67	Casapulla	74	31	Roccaromana
23	69	Caserta	75	38	Rocchetta e Croce
24	51	Castel Campagnano	76	42	Ruviano
25	46	Castel di Sasso	77	90	San Cipriano d'Aversa
26	16	Castel del Matese	78	85	San Felice a Canello
27	59	Castel Morrone	79	13	San Gregorio Matese
28	83	Castel Volturno	80	94	San Marcellino
29	43	Cellole	81	80	San Marco Evangelista
30	79	Cervino	82	76	San Nicola la Strada
31	102	Cesa	83	6	San Pietro Infine
32	5	Ciorlano	84	20	San Potito Sannitico
33	22	Conca della Campania	85	64	San Prisco
34	71	Curti	86	81	Santa Maria a Vico
35	32	Dragoni	87	66	Santa Maria Capua Vetere
36	58	Falciano del Massico	88	62	Santa Maria la Fossa
37	3	Fontegreca	89	70	San Tammaro
38	41	Formicola	90	17	Sant'Angelo d'Alife
39	50	Francolise	91	104	Sant'Arpino
40	91	Frignano	92	37	Sessa Aurunca
41	2	Gallo	93	47	Sparanise
42	19	Galluccio	94	98	Succivo
43	44	Giano Vetusto	95	35	Teano
44	29	Gioia Sannitica	96	92	Teverola
45	63	Grazzanise	97	21	Tora e Piccilli
46	96	Gricignano di Aversa	98	97	Trentola-Ducenta
47	4	Letino	99	23	Vairano Patenora
48	39	Liberi	100	8	Valle Agricola
49	99	Lusciano	101	65	Valle di Maddaloni
50	73	Macerata Campania	102	88	Villa di Briano
51	78	Maddaloni	103	86	Villa Literno
52	82	Marcianise	104	56	Vitulazio

(a) Nella carta planimetrica tale numero è indicato tra parentesi per contraddistinguere i Comuni la cui denominazione è stata omessa per ragioni di spazio.

(b) Dall'alto in basso, procedendo da sinistra a destra.

PROVINCIA DI CASERTA

CIRCOSCRIZIONI COMUNALI AL 25 OTTOBRE 1981

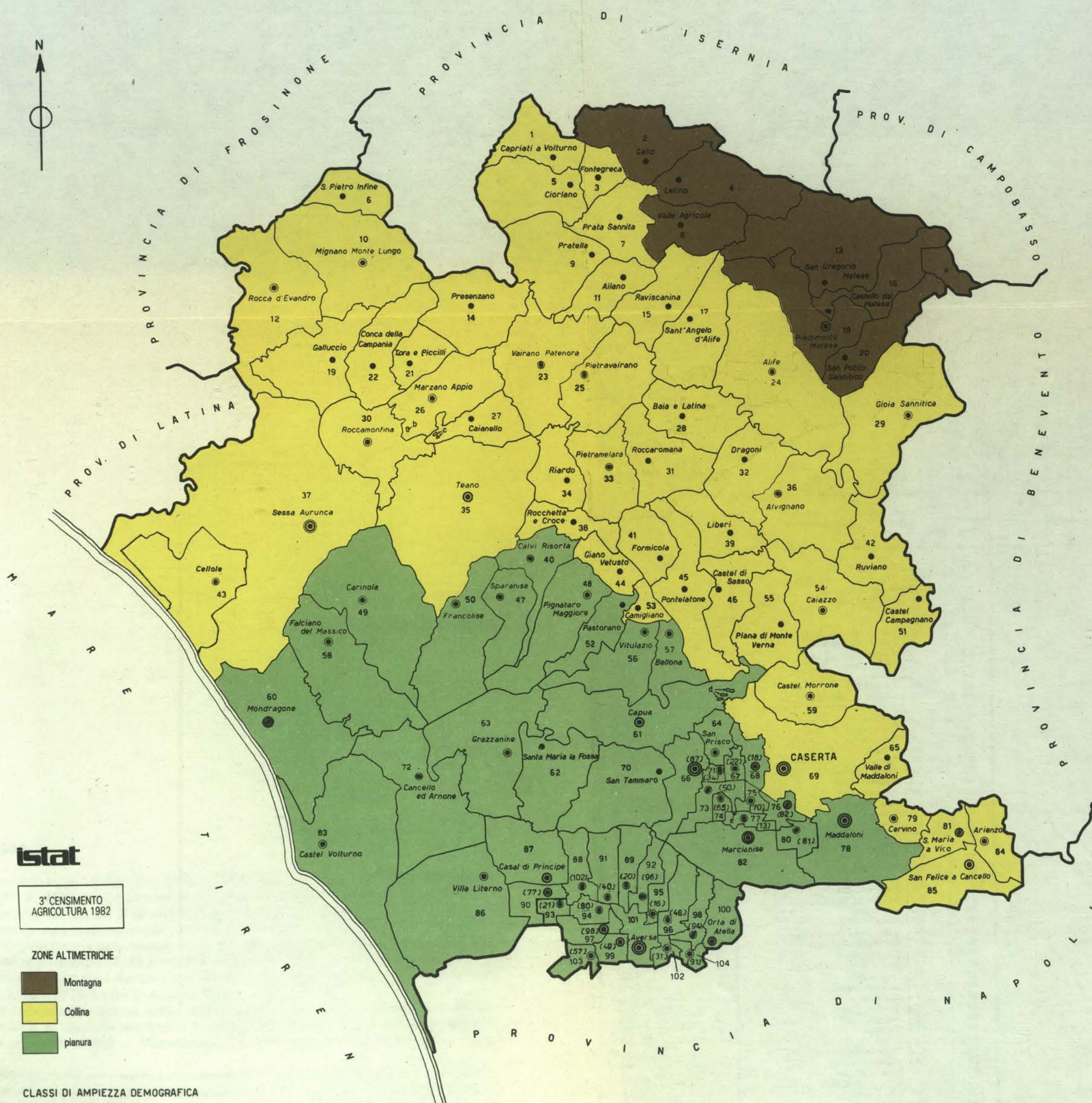

Istat

3° CENSIMENTO AGRICOLTURA 1982

- ZONE ALTIMETRICHE**
- Montagna
 - Collina
 - pianura

- CLASSI DI AMPIEZZA DEMOGRAFICA DEI COMUNI**
- Comuni fino a 3.000 abitanti
 - » da 3.001 » 10.000 »
 - » » 10.001 » 20.000 »
 - » » 20.001 » 30.000 »
 - » » 30.001 » 100.000 »

- SEGNI CONVENZIONALI**
- Confine di provincia
 - » » comune

- ISOLE AMMINISTRATIVE E RELATIVI COMUNI DI APPARTENENZA**
- a - Piedimonte Matese
 - b - Roccamonfina
 - c - Teano
 - d - Caserta
 - e - Portico di Caserta

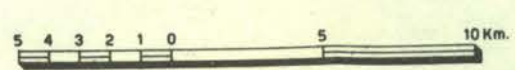

introduzione

1. — PREMESSA

In attuazione della legge 18 dicembre 1980, n. 864, e delle relative norme di esecuzione (D.P.R. 19 ottobre 1982, n. 768), dal 24 ottobre al 30 novembre 1982 hanno avuto luogo in Italia le operazioni di raccolta dei dati del 3° Censimento generale dell'agricoltura.

Il censimento è stato attuato nel quadro del programma del censimento mondiale dell'agricoltura promosso dall'Organizzazione delle Nazioni Unite per l'alimentazione e l'agricoltura (F.A.O.) ed in adempimento dei regolamenti 218/78 e 449/82 del Consiglio delle Comunità Europee.

Con il censimento sono state rilevate anche alcune notizie particolari sulla vite, in attuazione dei regolamenti 357/79 e 3719/81 del Consiglio delle Comunità Europee.

Per una più completa conoscenza delle modalità tecniche, organizzative ed esecutive del censimento, si rimanda al fascicolo dell'Istituto Centrale di Statistica — 3° Censimento generale dell'agricoltura, 24 ottobre 1982 — *Disposizioni ed Istruzioni per gli Organi periferici* — Roma, 1982.

Il piano di rilevazione del censimento è stato predisposto sulla base delle proposte formulate da un'apposita Commissione di studio istituita presso l'Istituto Centrale di Statistica della quale hanno fatto parte docenti universitari e rappresentanti di Amministrazioni Pubbliche e di Organizzazioni di categoria.

Il piano di pubblicazione, secondo quanto annunciato nell'incontro organizzato da ISTAT e regioni su «*Le informazioni dai censimenti: il 3° Censimento generale dell'agricoltura 1982*» (Bari 24 marzo 1983), allorché ne furono illustrate le linee fondamentali, che risulta modificato rispetto al '70 in particolare per quanto riguarda la disponibilità dei risultati in funzione delle diverse aggregazioni territoriali, si articola nel modo seguente:

Volume I — **Primi risultati provinciali e comunali (luglio 1983)**

Volume II — Caratteristiche strutturali delle aziende agricole

Tomo 1 — Fascicoli provinciali (95 fascicoli)

Tomo 2 — Fascicoli regionali (20 fascicoli)

Tomo 3 — Fascicolo nazionale

Volume III — Atti del Censimento.

È previsto, inoltre, un volume dedicato ad una relazione illustrativa ed interpretativa dei risultati del censimento.

Due appositi volumi, infine, conterranno i risultati della **Indagine sulle superfici a vite** le cui particolari notizie sono state assunte con il censimento:

Volume I — Caratteristiche delle aziende viticole

Tomo 1 — Dati provinciali, regionali e nazionali

Tomo 2 — Dati comunali

Volume II — Caratteristiche dei vitigni**2. — DEFINIZIONI****AZIENDA AGRICOLA, FORESTALE E ZOOTECNICA**

Unità tecnico-economica costituita da terreni, anche in appezzamenti non contigui ed eventualmente da impianti ed attrezzature varie, in cui si attua la produzione agraria, forestale o zootecnica ad opera di un conduttore, e cioè persona fisica, società od ente che ne sopporta il rischio sia da solo (conduttore coltivatore o conduttore con salariati e/o compartecipanti), sia in associazione ad un mezzadro o colono parziario.

Tra le aziende agricole sono comprese anche le **aziende senza terreno agrario**, intendendosi per tali:

a) le aziende zootecniche nelle quali si attua l'allevamento del bestiame senza utilizzazione di terreno agrario (es.: allevamenti intensivi di bovini, allevamenti di suini annessi a caseifici industriali, allevamenti avicoli intensivi);

b) le aziende zootecniche che praticano l'allevamento di bestiame utilizzando terreni pascolativi appartenenti a Comuni, ad altri enti pubblici od a privati, senza che i terreni possano configurarsi come elementi costitutivi di dette aziende.

Le aziende sono state individuate e, quindi, censite nel Comune in cui sono ubicati i terreni. Nel caso di aziende i cui terreni erano situati in due o più Comuni, esse sono state censite dal Comune in cui si trovava il centro aziendale, ove esisteva, oppure la maggior parte dei terreni.

Poiché da un lato le superfici non appartenenti alle aziende agricole sono state escluse dal censimento e dall'altro una parte della superficie aziendale poteva essere situata in Comuni limitrofi, la superficie territoriale del Comune di censimento non corrisponde alla somma delle superfici totali delle aziende.

CAMPO DI OSSERVAZIONE

Comprende tutte le aziende agricole, forestali e zootecniche, di qualsiasi ampiezza e da chiunque condotte.

Rientrano nel suddetto campo di osservazione anche:

- a) le aziende agricole degli istituti di ricerca, degli ospedali, delle cliniche, delle comunità religiose, delle scuole, dei penitenziari e delle imprese industriali;
- b) gli allevamenti di tori e verri per la riproduzione, gli allevamenti di cavalli, i centri di incubazione;
- c) le aziende agricole costituite da prati permanenti o pascoli condotti dall'amministrazione comunale (ad es.: terreni messi a disposizione, generalmente dietro retribuzione, per l'utilizzazione da parte di animali appartenenti ad altre aziende).

Sono, invece, **esclusi dal campo di osservazione del censimento:**

- a) i terreni non utilizzati per la produzione agricola, forestale o zootecnica (es.: terreni destinati ad aree fabbricabili, ecc.);
- b) le aziende completamente abbandonate, per emigrazione del conduttore o per altre cause, anche se i terreni danno luogo ancora ad una produzione spontanea;
- c) i parchi ed i giardini ornamentali a chiunque appartenenti, salvo il caso in cui gli stessi siano situati all'interno di aziende agricole;
- d) gli orti familiari, generalmente annessi alle abitazioni, salvo il caso in cui la persona che ne dispone sia anche conduttore di azienda agricola, dovendosi allora l'orto considerare come parte integrante dell'azienda stessa;
- e) i piccoli allevamenti a carattere familiare, costituiti da uno o due capi di bestiame suino, ovino, caprino o da pochi animali da cortile (polli, tacchini, oche, conigli, ecc.) utilizzati normalmente per il consumo familiare, salvo il caso in cui la persona che ne dispone sia anche conduttore di azienda agricola, dovendosi allora considerare tali allevamenti come parte integrante dell'azienda stessa.

Inoltre, **non costituiscono aziende agricole:** le scuderie, i terreni per l'esercizio dei cavalli da corsa, gli allevamenti di cani, i centri di commercio del bestiame ed i macelli che non praticano l'allevamento del bestiame.

FORMA DI CONDUZIONE (rapporti tra impresa e lavoro)

I rapporti tra il conduttore e le forze di lavoro aziendali si specificano nei seguenti tipi:

- a) **Conduzione diretta del coltivatore**, quando il conduttore presta egli stesso lavoro manuale nell'azienda, da solo o con l'aiuto di familiari, indipendentemente dall'entità del lavoro fornito da eventuale manodopera salariale, la quale può anche risultare prevalente rispetto a quella prestata dal conduttore e dai suoi familiari;
- b) **Conduzione con salariati e/o compartecipanti (in economia)**, quando il conduttore impiega per i lavori manuali dell'azienda esclusivamente manodopera fornita da operai a tempo indeterminato o a tempo determinato (salariati fissi ed assimilati, braccianti, giornalieri e simili) e/o

compartecipanti, mentre la sua opera e quella dei familiari è rivolta, in generale, alla direzione dell'azienda nei riguardi dei vari aspetti tecnico-organizzativi;

c) **Conduzione a colonia parziaria appoderata (mezzadria)**, quando una persona fisica o giuridica (concedente) affida un podere a un capo famiglia il quale si impegna ad eseguire, con l'aiuto dei familiari (famiglia colonica), tutti i lavori che il podere richiede, sostenendo parte delle spese necessarie;

d) **Altra forma di conduzione**, che comprende tutti gli altri tipi di rapporti di conduzione non classificabili tra quelli sopra indicati. In particolare, con detta forma di conduzione il concedente non conferisce un podere — così come si riscontra nelle aziende a colonia parziaria appoderata (mezzadria) ma soltanto uno o più appezzamenti di terreno. Inoltre, il rapporto associativo non si estende ai familiari del colono, sebbene questi, di norma, si avvalga di familiari per i lavori richiesti dal fondo.

TITOLO DI POSSESSO DEI TERRENI (rapporti tra impresa e capitale fondiario)

Il titolo di possesso dei terreni fa riferimento ai rapporti che intercorrono tra il conduttore ed il capitale fondiario vale a dire ai titoli in base ai quali il conduttore dispone dei terreni.

Nel caso di colonia parziaria (appoderata o non) il titolo di possesso fa riferimento al concedente.

Sono assimilati alla proprietà: **l'usufrutto, l'enfiteusi, l'assegnazione dei terreni da parte di enti di sviluppo, consorzi e simili, il beneficio parrocchiale, la colonia perpetua.**

All'affitto sono assimilati: **l'affitto misto e l'uso gratuito.**

FORMA GIURIDICA

Persona fisica, quando l'azienda è condotta da una persona singola o, *pro indiviso*, da più persone legate da vincoli di parentela (es.: nuclei familiari che conducono unitariamente terreni appartenenti a più componenti) o da altri rapporti associativi di natura privatistica (società di fatto, comunanza od affittanza collettiva).

Comunanza, quando l'azienda è condotta da una associazione costituita da una collettività di famiglie che conducono in forma mutualistica l'azienda agricola costituita, di norma, da terreni pascolativi di proprietà della comunanza stessa.

Affittanza collettiva, quando l'azienda è condotta da una associazione di lavoratori agricoli che conducono *pro indiviso* l'azienda agricola costituita, di norma, da estese superfici prese in affitto.

Cooperativa agricola, è una associazione tra agricoltori costituita secondo la legislazione vigente, la cui caratteristica fondamentale è la mutualità (stalle sociali, cooperative di conduzione dei terreni, ecc.).

Ente pubblico, quando l'azienda è condotta da una persona giuridica di diritto pubblico (Stato, Regioni, Province, Comuni, ecc.), nonché da altri enti ed istituzioni pubbliche non aventi scopo di lucro (ospedali, enti comunali di assistenza, enti ecclesiastici e religiosi, case di pena, scuole agrarie, ecc.).

SUPERFICI DELL'AZIENDA

Superficie totale — area complessiva dei terreni dell'azienda destinati a colture erbacee e/o arboree, inclusi i boschi, la superficie agraria non utilizzata, nonché l'area occupata da parchi e giardini ornamentali, fabbricati, terre sterili, canali, ecc. situati entro il perimetro dei terreni che costituiscono l'azienda.

Superficie agricola utilizzata (SAU) — insieme dei terreni investiti a seminativi, orti familiari, prati permanenti e pascoli, coltivazioni legnose agrarie e castagneti da frutto. Essa costituisce, pertanto, la superficie investita ed effettivamente utilizzata in coltivazioni propriamente agricole.

Corpi che costituiscono l'azienda — per *corpo* si intende una porzione continua di terreno facente parte di un'unica azienda, non interrotto da fattori di discontinuità quali strade, corsi d'acqua, ecc. Non costituiscono, tuttavia, fattori tali da configurare l'esistenza di due o più corpi, piccoli canali, sentieri poderali, muriccioli, siepi, nonché le aree di servizio delle coltivazioni.

COLTIVAZIONI

I dati delle superfici investite nelle singole coltivazioni fanno riferimento *all'annata agraria 1° novembre 1981 — 31 ottobre 1982* e sono stati indicati al netto delle tare (piccoli canali, sentieri poderali, capezzagne, muriccioli, siepi e simili).

Sono state indicate sia le superfici che durante detta annata agraria hanno fornito un raccolto, sia le superfici delle coltivazioni non ancora in produzione. I dati sono stati raccolti distintamente per la superficie investita in «coltivazione principale» e per quella in «coltivazione successiva secondaria».

Per **coltivazione principale** s'intende:

a) *la coltivazione unica*, vale a dire quella che è la sola ad essere praticata su una data superficie nel corso dell'annata agraria di riferimento. Una coltivazione si considera «unica» anche quando è consociata con coltivazioni erbacee aventi carattere accessorio o marginale o colture legnose agrarie presenti in numero trascurabile di piante;

b) *le coltivazioni erbacee consociate (1) praticate sui seminativi nudi*. In tal caso ciascuna coltivazione erbacea consociata è stata considerata come «coltivazione principale» per la parte di superficie effettivamente occupata.

Così, ad esempio, se su un ettaro viene praticata la coltivazione consociata del granturco e della patata e la superficie effettivamente occupata dalla coltivazione del granturco è di 0,70 ettari, mentre quella occupata dalla coltivazione della patata è di 0,30 ettari, si sono considerate nella «coltivazione principale» ettari 0,70 in corrispondenza della voce «granturco» ed ettari 0,30 in corrispondenza della voce «patata» come se si trattasse di due coltivazioni uniche;

c) *le coltivazioni legnose agrarie consociate tra loro o con coltivazioni erbacee*. Ciascuna coltivazione è stata considerata come «coltivazione principale» per la parte di superficie effettivamente occupata.

(1) **Coltivazioni consociate**: coltivazioni che si trovano durante uno stesso periodo sullo stesso terreno e ciascuna delle quali fornisce un raccolto ben distinto nel corso dell'annata agraria.

Così, ad esempio, se su un ettaro sono compresenti l'olivo ed il mandorlo rappresentati da un numero di piante o di filari rispettivamente per il 60% ed il 40%, si sono indicati ettari 0,60 in corrispondenza della voce «olivo» ed ettari 0,40 in corrispondenza della voce «mandorlo». Così pure, se su un ettaro viene praticata la coltivazione consociata dell'olivo e del frumento duro e la superficie effettivamente occupata dalla coltivazione dell'olivo è di 0,30 ettari comprese le aree di rispetto, mentre quella occupata dalla coltivazione del frumento duro era di 0,70 ettari, sono stati considerati come «coltivazione principale» ettari 0,30 di «olivo» ed ettari 0,70 di «frumento duro».

Nel caso di *consociazione fra coltivazioni erbacee e coltivazioni legnose agrarie con colture boschive* ciascuna coltivazione è stata considerata per la parte di superficie effettivamente occupata;

d) *la coltivazione successiva od intercalare (1) più importante dal punto di vista economico* (valore della produzione annuale). In tal caso la coltivazione è stata considerata «coltivazione principale» per l'intera superficie sulla quale essa è praticata.

Così, ad esempio, se su un ettaro veniva praticata prima la coltivazione del frumento tenero e successivamente la coltivazione di un erbaio e la coltivazione del frumento tenero rappresentava la coltivazione successiva più importante si è indicata l'intera superficie di 1,00 ettari di «frumento tenero» come coltivazione principale e sempre lo stesso ettaro come «coltivazione successiva secondaria» in corrispondenza della voce «erbai».

Per **coltivazione successiva secondaria** si intende *la coltivazione successiva od intercalare meno importante dal punto di vista economico* (valore della produzione annuale). In tal caso, ciascuna coltivazione successiva od intercalare è stata considerata come «coltivazione successiva secondaria» per l'intera superficie su cui essa è stata praticata.

Occorre sottolineare che nel Questionario di azienda, nella colonna relativa alla *coltivazione successiva secondaria* sono state indicate solo le superfici delle coltivazioni successive ed intercalari. Per le coltivazioni consociate la relativa superficie è stata inclusa nella «coltivazione principale» ciascuna per la parte effettivamente occupata.

Al fine di una corretta interpretazione dei dati di superficie delle coltivazioni è da tener presente che, come in precedenza esposto, con il censimento 1982 la determinazione delle superfici delle coltivazioni consociate (vite con olivo, vite con frumento, ecc.), in attuazione di apposito regolamento comunitario, è stata effettuata adottando il criterio cosiddetto del **pro rata** (attribuzione a ciascuna coltivazione della superficie effettivamente occupata).

Nel censimento del 1970 detto criterio fu applicato solo per le consociazioni tra coltivazioni erbacee, mentre per le altre (legnose con erbacee e legnose con legnose) venne adottato quello della prevalenza del valore della produzione annuale. In conseguenza di ciò l'intera superficie consociata venne indicata in coltura principale ed attribuita alla coltivazione più importante dal punto di vista economico; la stessa superficie, inoltre, venne attribuita alle coltivazioni compresenti meno importanti dal punto di vista economico (coltura secondaria). Poiché nel 1970 tale criterio fu applicato anche nel caso di compresenza di essenze forestali con altre forme di utilizzazione e, in particolare, con i pascoli permanenti, ne risulta che, rispetto a detto anno le superfici di tali coltivazioni hanno subito, nel 1982, una variazione in dipendenza anche del criterio di qualificazione.

Avuto riguardo alla utilizzazione dei terreni per singole coltivazioni o per gruppi di coltivazioni considerate, sono state adottate le seguenti definizioni:

Seminativi — terreni investiti a coltivazioni erbacee soggetti all'avvicendamento (ad esclusione quindi dei prati permanenti e pascoli), nonché terreni a riposo.

(1) **Coltivazioni successive od intercalari:** coltivazioni praticate e raccolte l'una dopo l'altra su una determinata superficie nel corso dell'annata agraria.

Ortive in piena aria — coltivazioni di legumi freschi ed ortaggi praticate all'aperto sia in pieno campo che in orti stabili o industriali. Intendendosi per *coltivazioni ortive di pieno campo*, quando sono in avvicendamento con altre coltivazioni agricole e per *coltivazioni ortive in orti stabili o industriali*, quando sono caratterizzate da un rapido avvicendamento tra di loro e producono ortaggi e legumi freschi normalmente immessi nel commercio.

Ortive protette — quelle praticate al coperto per tutto o per la maggior parte del ciclo vegetativo. I dati sono stati raccolti distintamente per le coltivazioni effettuate in serra oppure in tunnels, campane, ecc.:

a) *Serra* — costruzione per la protezione delle coltivazioni di altezza sufficiente per potervi accedere ed eseguirvi le operazioni colturali e che realizza un ambiente artificiale che permette di coltivare piante fuori stagione o piante che esigono speciali condizioni climatiche.

Fra le serre sono comprese sia le installazioni di tipo tradizionale con struttura in muratura o metallica e con copertura di vetro, sia le costruzioni più semplici, generalmente costituite da intelaiatura di legno con copertura di materiale plastico rigido o flessibile estesa sia al tetto sia alle pareti, che di norma si rinnova all'inizio della campagna. Non sono, invece, considerate serre le costruzioni la cui copertura è limitata al tetto, dato che tale sistema non realizza quella differenza tra condizioni ambientali interne ed esterne che è caratteristica delle serre vere e proprie;

b) *Tunnels* — coperture installate allo scopo di proteggere file di piante;

c) *Campane* — coperture installate allo scopo di proteggere singole piante. Sono comprese le superfici coperte da cassoni fissi e mobili.

Foraggiere avvicendate — sono compresi i *prati avvicendati*, vale a dire le coltivazioni foraggiere erbacee in avvicendamento che occupano il terreno per più annate agrarie consecutive (al massimo fino a cinque anni) e che sono costituite generalmente da leguminose, pure o in miscuglio, nonché gli *erbai*, vale a dire le coltivazioni foraggiere erbacee in *avvicendamento* che occupano il terreno al massimo per un'annata agraria (veccia, trifoglio incarnato, cereali in erba ed a maturazione cerosa, ecc.).

Orti familiari — piccole superfici utilizzate essenzialmente per la produzione di ortaggi, legumi freschi, patate, ecc. destinati, di norma, ad essere consumati dalla famiglia del conduttore o da altre persone che lavorano nell'azienda. Su tali superfici possono essere eventualmente presenti anche altre coltivazioni erbacee e/o alcune piante legnose agrarie.

Prati permanenti e pascoli — coltivazioni foraggiere erbacee fuori avvicendamento che occupano il terreno per un periodo superiore a cinque anni.

Si ha il *prato permanente* quando il foraggio viene, di norma, raccolto mediante falciatura; si ha il *pascolo* quando, invece, il foraggio viene utilizzato, di regola, soltanto dal bestiame pascolante.

Coltivazioni legnose agrarie — comprendono le coltivazioni fuori avvicendamento che occupano il terreno per un lungo periodo di tempo e che possono essere utilizzate per molti anni prima di essere rinnovate.

Vite:

a) *Uva per la produzione di vini a denominazione di origine controllata* (vini DOC) — uva prodotta da viti appartenenti a vitigni di uva da vino, le cui superfici ricadono nelle zone di produzione di vini a denominazione di origine controllata (vini DOC) — come delimitate dai relativi disciplinari — e

sono destinate alla produzione di tali vini, nonché iscritte nell'apposito «Albo dei vigneti». Tale uva può anche, in alcuni casi, essere destinata in tutto o in parte alla produzione di altri vini o al consumo diretto;

b) *Uva per la produzione di altri vini* (compresi i vini da tavola con indicazione geografica) — uva prodotta da viti appartenenti a vitigni di uva da vino le cui superfici non sono comunque iscritte all'«Albo dei vigneti»;

c) *Uva per la produzione di vini da tavola con indicazione geografica* — uva per la produzione di altri vini le cui superfici sono destinate dal conduttore dell'azienda alla produzione di vini da tavola con indicazione geografica e dichiarate come tali alla competente Camera di commercio, industria, artigianato e agricoltura. Per *indicazione geografica* si intende la specificazione della zona di produzione in cui ricadono le superfici a vite, la quale può essere costituita da una o più unità amministrative (comune, provincia, regione) oppure da una parte del loro territorio o da località delimitate da apposito decreto del Ministero dell'agricoltura e delle foreste;

d) *Uva da tavola* — uva prodotta da viti appartenenti a vitigni di uva da tavola, anche se, in alcuni casi, essa viene destinata del tutto o in parte alla vinificazione.

Vivai — superfici investite a piantine legnose agrarie e forestali, destinate ad essere trapiantate, nonché le superfici destinate alla coltivazione di piante madri di portinnesto.

Castagneti da frutto — castagneti allevati ad alto fusto e destinati principalmente alla produzione del frutto.

Pioppete — superficie utilizzate per la coltivazione dei pioppi ad alto fusto, anche se il suolo viene parzialmente adibito a coltivazioni erbacee a carattere accessorio o marginale.

Boschi — superfici coperte da alberi e/o arbusti forestali. Sono considerati sotto tale voce anche i terreni il cui suolo occupato dalle piante forestali viene parzialmente utilizzato per coltivazioni erbacee aventi, peraltro, carattere accessorio o marginale.

Sono compresi i vivai forestali destinati al fabbisogno aziendale.

a) *Fustaie* — boschi costituiti da piante, di norma, provenienti da seme, destinate ad essere allevate ad alto fusto. Rispetto alle specie legnose, le fustaie vengono distinte nelle categorie costituite dalle *conifere o resinose*, dalle *latifoglie* e dalla mescolanza delle prime due.

Le *conifere o resinose* comprendono le sole specie legnose appartenenti a tale gruppo vegetale come l'abete bianco, l'abete rosso, il larice, il pino silvestre, ecc.

Le *latifoglie* comprendono tutte le altre specie boschive come la sughera, il rovere, il cerro, il faggio, ecc.;

b) *Cedui* — si distinguono in *cedui semplici* e cioè boschi le cui piante, provenienti esclusivamente o prevalentemente da ceppaie, vengono periodicamente sottoposte a tagli, e in *cedui composti* cioè boschi costituiti da fustaie e da cedui semplici fra loro frammisti;

c) *Macchia mediterranea* — associazione vegetale tipica della fascia litoranea del Mediterraneo, costituita da piante forestali sempreverdi (pino marittimo, cipresso, leccio, sughera, ecc.) alle quali si associano, con carattere di prevalenza, piante arbustive sempreverdi (lentisco, alloro, mirto, corbezzolo, olivastro, oleandro, ecc.). Tali formazioni boschive non sono sottoposte a regolari tagli per la produzione di legname.

Superficie agraria non utilizzata — insieme dei terreni dell'azienda non utilizzati a scopi agricoli per una qualsiasi ragione (di natura economica, sociale od altra), ma suscettibili di esserlo mediante l'intervento di mezzi normalmente disponibili presso l'azienda agricola.

Sono, pertanto, compresi gli eventuali terreni abbandonati facenti parte dell'azienda ed esclusi i terreni a riposo.

Altra superficie — area occupata da fabbricati, cortili, strade poderali, canali, terre sterili, rocce, parchi e giardini ornamentali, ecc. situati entro il perimetro dei terreni che costituiscono l'azienda.

Nell'Appendice (punto B) di questo fascicolo è riportato l'elenco di coltivazioni che hanno interessato il censimento.

IRRIGAZIONE

Quale **superficie irrigata** è stata considerata la superficie dei terreni normalmente irrigata.

I dati relativi alle altre notizie sull'irrigazione, invece, fanno riferimento a tutte le aziende che hanno praticato l'irrigazione di tutta o parte della superficie nell'*annata agraria 1981-'82*.

Le **fonti di approvvigionamento dell'acqua irrigua** sono state distinte:

— *in forma autonoma od indipendente*, quando l'azienda si approvvigiona per derivazione diretta da corsi d'acqua superficiali, laghi naturali e laghetti artificiali, senza essere soggetta a vincoli per quanto riguarda le modalità di presa e di utilizzazione dell'acqua o mediante pozzi, fontanili, ecc. situati sul proprio fondo;

— *da consorzi di irrigazione*, quando l'azienda si approvvigiona di acqua attraverso consorzi di irrigazione che servono per lo più un complesso organizzato di aziende;

— *da altre aziende agricole*;

— *in altra forma*, quando l'azienda si approvvigiona di acqua attraverso imprese private non agricole, ecc.

I **sistemi di irrigazione** presi in considerazione sono stati i seguenti:

— *aspersione* (a pioggia), se l'acqua viene somministrata al terreno dall'alto, mediante idonee apparecchiature, in modo da riprodurre l'effetto della pioggia naturale;

— *sommersione*, se l'acqua, trattenuta da arginelli, sommerge per periodi variabili e con spessore variabile il terreno (tipica delle risaie). L'irrigazione «a conca» degli alberi da frutto nel Mezzogiorno è assimilata alla sommersione;

— *scorrimento superficiale ed infiltrazione laterale*, se l'acqua viene fatta scorrere sul terreno sistemato a piani inclinati (è tipica delle marcite lombarde) oppure se viene immessa in canaletti o in solchi e raggiunge lateralmente, per infiltrazione, le radici delle piante coltivate. È frequente nell'irrigazione delle sarchiate, in genere, e delle colture ortive nel Mezzogiorno;

— *altri sistemi*, comprendenti tutti gli altri sistemi non contemplati nelle voci precedenti quali, ad esempio, la subirrigazione che si ha quando l'acqua viene somministrata a mezzo di condotti sotterranei disperdenti o talora a mezzo di condotti di drenaggio.

La superficie delle coltivazioni irrigate comprende sia quella delle coltivazioni in coltura principale sia quella delle coltivazioni in coltura successiva secondaria.

Per **fertirrigazione** si intende la somministrazione alle coltivazioni di acqua, nella quale sono disciolti o sospesi elementi fertilizzanti, mediante apposite apparecchiature per la irrigazione opportunamente predisposte per il dosaggio degli elementi stessi.

ALLEVAMENTI

I dati sulla consistenza degli allevamenti fanno riferimento alla *data del 24 ottobre 1982*. Sono stati considerati, pertanto, tutti i capi di bestiame che a tale data sono stati trovati presso l'azienda sia che si trattasse di bestiame in dotazione dell'azienda stessa, sia che si trattasse di bestiame affidato o da essa allevato.

Sono inclusi i capi di bestiame temporaneamente assenti per transumanza, pascolo, ecc., mentre sono esclusi gli animali di passaggio (per es. femmine presenti per la monta).

Bovini — I dati relativi ai bovini comprendono anche quelli relativi ai **bufalini** e sono stati rilevati distintamente secondo l'età, il sesso e la destinazione economica:

a) Maschi

- da *riproduzione*, costituiti dai torelli (bovini interi destinati alla riproduzione) e dai tori (bovini interi già adibiti alla riproduzione naturale ed impiegati per la fecondazione artificiale) compresi i tori riformati, cioè al termine della loro carriera riproduttiva;
- da *macello*, costituiti dai vitelli, vitelloni, manzetti o manzi e buoi destinati alla produzione di carne;
- da *lavoro*, rappresentati dai buoi (bovini castrati) adibiti esclusivamente per il lavoro;

b) Femmine

- da *allevamento*, costituite dalle bovine (manzette e manze) che non hanno mai partorito anche se gravide alla data del censimento e che sono allevate per la riproduzione;
- da *macello*, rappresentate dalle bovine (manzette e manze) che non hanno mai partorito e che vengono allevate per essere macellate;
- *vacche da latte* (comprese le vacche da latte e da carne). Si intendono per tali le vacche (bovine che hanno già partorito almeno una volta) che, per razza o attitudine, sono adibite esclusivamente o prevalentemente alla produzione di latte destinato al consumo umano o alla trasformazione in prodotti lattiero caseari.

Sono comprese anche le vacche da latte riformate o al termine della loro carriera economica;

- *altre vacche* (da carne, da lavoro, da carne e lavoro), intendendo per tali sempre le bovine che hanno già partorito almeno una volta ma che sono allevate per la produzione di vitelli o vengono adibite per il lavoro o ad entrambe le funzioni economiche ed il cui latte, di norma, non è destinato né al consumo umano diretto né alla trasformazione in prodotti lattiero caseari.

Ovini — per *pecore* si intendono le femmine di ovini che hanno già partorito.

Caprini — per *capre* si intendono le femmine di caprini che hanno già partorito.

Cavalli — sono compresi i cavalli da corsa e da sella appartenenti ad aziende agricole.

Suini — il numero di capi suini è fornito distintamente a seconda del peso vivo e per talune categorie della destinazione economica:

- *verri*, i maschi interi già utilizzati per la funzione riproduttiva o ad essa destinati;
- *scrofe*, le femmine utilizzate o destinate alla riproduzione;
- *suini da macello*, quelli destinati alla produzione di carne. Sono compresi i verri e le scrofe da riforma, ossia al termine della loro carriera riproduttiva.

Conigli — per *fattrici* si intendono le femmine che hanno partorito almeno una volta.

Allevamenti avicoli:

Galline da uova — comprendono sia le galline che hanno già cominciato a deporre uova sia i giovani capi destinati alla produzione di uova.

Allevamenti ittici — allevamenti in acque dolci per la produzione di novellame e/o l'ingrassamento di pesci adulti. Sono esclusi gli allevamenti effettuati in acque marine e lagunari.

MEZZI MECCANICI E IMPIANTI

Mezzi meccanici — i dati fanno riferimento ai mezzi meccanici *effettivamente utilizzati* nell'azienda durante l'*annata agraria 1981-'82*.

Sono stati considerati:

- *di proprietà della azienda*, i mezzi meccanici di proprietà esclusiva dell'azienda, anche se temporaneamente utilizzati da altre aziende agricole;
- *in comproprietà o forniti da altre aziende*, i mezzi meccanici di proprietà di due o più aziende agricole ed i mezzi meccanici temporaneamente utilizzati dall'azienda, ma di proprietà di un'altra azienda (ad esempio: aiuto reciproco, consorzi per il noleggio di macchine agricole);
- *forniti da cooperative agricole od organismi associativi simili*, i mezzi meccanici appartenenti a cooperative agricole, enti di sviluppo, consorzi di bonifica ecc. ed utilizzati dall'azienda in quanto facente parte dell'organismo associativo stesso;
- *forniti da imprese di esercizio e noleggio per conto terzi*, i mezzi meccanici utilizzati dall'azienda e di proprietà di imprenditori di lavori agricoli o di altre imprese industriali.

Impianti — i dati fanno riferimento alle aziende che durante l'*annata agraria 1981-'82* hanno avuto la disponibilità di impianti.

Nell'Appendice (punti C e D) di questo fascicolo sono riportate le definizioni rispettivamente dei mezzi meccanici e impianti, evidenziati nel questionario di azienda.

FABBRICATI RURALI E ABITAZIONI

Fabbricati rurali — i dati fanno riferimento alle aziende che durante l'*annata agraria 1981-'82* hanno avuto la disponibilità di fabbricati rurali:

- *stalle*, i locali appositamente predisposti per l'allevamento dei bovini e bufalini condotto a stabulazione fissa (stalle tradizionali e stalle aperte) o a stabulazione libera (stalle libere);
- *porcilaie*, i locali appositamente predisposti per l'allevamento suino con caratteristiche particolari in relazione al tipo di specializzazione produttiva;
- *pollai*, i locali appositamente predisposti per gli allevamenti avicoli e con caratteristiche particolari a seconda del tipo di allevamento praticato (a terra o in batteria);

— *magazzini*, i locali appositamente attrezzati per il deposito e la conservazione dei prodotti dell'azienda (escluse le celle frigorifere);

— *sili da foraggio*, gli speciali serbatoi in muratura ed in plastica rigida destinati alla conservazione del foraggio verde o semiessiccato, che vi subisce una particolare maturazione. Sono esclusi i cosiddetti «sili all'aperto» costituiti da masse di fieno o paglia pressate e conservate all'aperto;

— *fienili*, i locali destinati alla conservazione del foraggio secco e della paglia, esclusi i cumuli di fieno o di paglia all'aperto o sotto tettoie aperte.

Abitazioni — un insieme di vani, o anche un vano solo, destinato funzionalmente ad uso di abitazione, che dispone di un ingresso indipendente su strada, pianerottolo, cortile, terrazza, ballatoio e simili.

Un'abitazione è stata considerata occupata quando in essa abitavano una o più persone ivi aventi la loro dimora abituale, anche se temporaneamente assenti alla data del censimento.

LAVORO

I dati fanno riferimento alla **manodopera agricola dell'azienda** intendendosi per tale l'insieme di persone di 14 anni e più occupate nei lavori agricoli dell'azienda nell'*annata agraria 1981-82*.

Lavori agricoli — tutti i lavori che contribuiscono al conseguimento della produzione agricola, forestale e zootecnica, ad eccezione dei lavori domestici (pulizia della casa di abitazione, preparazione dei pasti per la famiglia, ecc.). Sono inclusi tra i lavori agricoli, purché effettuati dalla manodopera aziendale, anche quelli di organizzazione, sorveglianza, manutenzione di fabbricati, macchine e impianti, nonché i trasporti per conto dell'azienda. *È esclusa, invece, la manodopera fornita da imprese di esercizio e noleggio di mezzi meccanici per conto terzi od a titolo di aiuto reciproco.*

È da tener presente, in via preliminare, che le definizioni adottate e l'impostazione dei relativi quesiti nel questionario di azienda hanno avuto essenzialmente lo scopo di acquisire dati idonei a determinare il volume di lavoro prestato nelle singole aziende agricole e non già quello di conoscere il numero delle persone che sono state occupate nel settore dell'agricoltura.

A quest'ultimo scopo rispondono, come è noto, i censimenti della popolazione e le rilevazioni sulle forze di lavoro, che vengono condotte presso le famiglie e che raccolgono, tra l'altro, dati sul ramo di attività economica in cui ciascuna persona attiva presta la propria opera.

Ciò non rappresenta una situazione peculiare del nostro Paese, ma è da ritenersi generalizzato a pressoché tutti i Paesi.

Non è possibile, pertanto, istituire raffronti tra i dati sulla «manodopera agricola» rilevati dal censimento dell'agricoltura e quelli sulle persone occupate in agricoltura provenienti dalle rilevazioni sulle forze di lavoro. Le principali cause di divergenza tra i due tipi di rilevazione possono essere le seguenti:

a) diversità dell'unità di rilevazione, che, come già detto, per il censimento è rappresentata dall'azienda agricola, mentre nelle rilevazioni delle forze di lavoro è rappresentata dalla famiglia;

b) diversità degli scopi delle due indagini, mentre scopo del censimento è quello di rilevare il volume complessivo di lavoro (espresso in giornate di lavoro) prestato presso le singole aziende, scopo delle rilevazioni sulle forze di lavoro è quello di accertare lo stato di occupazione di ciascuna persona durante la settimana di riferimenti dei dati;

c) diversità del periodo di riferimento, che per il censimento è l'*annata agraria 1° novembre 1981 - 31 ottobre 1982*, mentre per le indagini sulle forze di lavoro è costituito dalla settimana precedente a quella di rilevazione;

d) diversità dei concetti e delle definizioni adottate. Le definizioni utilizzate per il censimento hanno comportato l'inclusione tra la manodopera agricola anche delle persone che dedicano all'agricoltura solo parte della propria attività e che esercitano attività prevalente in settori diversi dall'agricoltura. Tale è il caso, ad esempio, di un conduttore di azienda che, pur esercitando prevalentemente la professione di operaio dell'industria, provvede da solo — o con l'aiuto saltuario di altre persone — ai lavori colturali dell'azienda.

Per contro, tenuto conto che è praticamente impossibile rilevare presso le aziende il numero delle persone della cosiddetta «manodopera non familiare» che hanno prestato attività lavorativa a carattere saltuario od occasionale (quale è il caso, ad esempio, dei braccianti, dei giornalieri di campagna e simili), il censimento ha rilevato, con riferimento a ciascuna azienda solo il numero di giornate di lavoro complessivamente prestate da dette persone durante l'annata agraria di riferimento.

Manodopera familiare — i dati sono stati raccolti solo nel caso in cui il conduttore è una persona fisica.

Conduttore — responsabile giuridico ed economico dell'azienda. Per le aziende a colonia parziaria appoderata i dati sul conduttore e sui familiari fanno riferimento al *mezzadro* e ai suoi familiari.

Sono stati considerati quali conduttori di azienda non solo le persone che nel periodo 1° novembre 1981-31 ottobre 1982 hanno esercitato professionalmente, vale a dire in maniera esclusiva o prevalente, l'attività di conduzione dell'azienda agricola, ma anche le persone che hanno esercitato tale attività soltanto in forma sussidiaria ad altra svolta prevalentemente in settori non agricoli (ad esempio: operaio dell'industria che provvedeva ai lavori colturali di una sua piccola azienda, libero professionista o impiegato che era conduttore di azienda in economia e/o colonia parziaria impropria) ed, infine, anche quelle persone che, pur essendo abitualmente in condizione non professionale (casalinghe, benestanti, ecc.), provvedevano, saltuariamente o marginalmente, alla gestione dell'azienda agricola.

Altri familiari del conduttore, escluso il coniuge — discendenti, ascendenti ed altri parenti o affini del conduttore (compresi i casi di parentela derivante da adozione) e con esso generalmente coabitanti, la cui attività lavorativa presso l'azienda durante l'annata agraria non sia stata svolta a carattere saltuario od occasionale.

Nel caso di azienda gestita da una società di fatto, comunanza od affittanza collettiva, fra i familiari del conduttore sono indicati tutti i soci e membri della comunanza od affittanza che hanno prestato attività lavorativa presso l'azienda.

Manodopera extrafamiliare:

a) *Operai a tempo indeterminato* — lavoratori agricoli assunti con rapporti di lavoro senza prefissione di termine ed ai quali il datore di lavoro garantisce almeno 181 giornate annuali di effettivo lavoro per tutta la durata del rapporto e la cui retribuzione, riferita all'anno, viene corrisposta mensilmente, a norma del patto nazionale di lavoro per gli operai agricoli con l'integrazione dei patti provinciali;

b) *Categorie speciali* — lavoratori che guidano e controllano, con apporto di adeguata competenza tecnico-pratica, gruppi di altri lavoratori operai, esercitando a volte un certo potere di iniziativa per la condotta dei lavori;

c) *Impiegati* — lavoratori che svolgono una attività nel campo tecnico-amministrativo di semplice coordinamento e controllo o di mera esecuzione con diverso grado di responsabilità;

d) *Dirigenti* — lavoratori che ricoprono un ruolo caratterizzato da un elevato grado di professionalità, autonomia e potere decisionale e sono preposti alla direzione dell'azienda agricola, forestale o zootecnica, esplicando le loro funzioni al fine di promuovere, coordinare e gestire la realizzazione degli obiettivi dell'azienda stessa;

e) *Operai a tempo determinato* — operai assunti con rapporto individuale di lavoro a tempo determinato per l'esecuzione di lavori di breve durata, stagionale o a carattere saltuario, o assunti per fase lavorativa o per la sostituzione di operai assunti per i quali sussiste il diritto alla conservazione del posto;

f) *Coloni impropri* — coloro che prestano lavoro manuale in un'azienda agricola, sulla base di pattuizioni particolari aventi in comune la natura associativa parziaria, ma caratterizzate da una diversità di contenuto per quanto riguarda le prestazioni di lavoro, i conferimenti delle scorte e le suddivisioni delle spese e dei prodotti. Esempi caratteristici di coloni impropri si hanno per le aziende a colonia miglioritaria dei vigneti, esistenti particolarmente nell'Italia meridionale, per le aziende a metateria, esistenti soprattutto in Sicilia, ecc..

Ai coloni impropri sono da assimilare, ai fini del censimento, *i partecipanti*, intendendosi per tali i lavoratori ai quali sono state affidate, nel corso dell'annata agraria, tutti o soltanto una parte dei lavori che richiede una determinata coltivazione, ricevendo come compenso una quota parte del prodotto (la metà, un terzo, un quarto, ecc.).

Giornata di lavoro — prestazione lavorativa non inferiore ad 8 ore. Se il lavoro prestato giornalmente presso l'azienda è stato inferiore alle 8 ore si sono convertite le ore di lavoro in giornate di 8 ore.

Ad esempio, se una persona ha lavorato 200 giorni con una media di 6 ore giornaliere si è effettuata la conversione in giornate complete di lavoro secondo il seguente procedimento:

— giorni 200×6 ore giornaliere = 1200 ore complessive di lavoro;
— ore $1200 : 8$ (numero minimo di ore di una giornata completa di lavoro) = 150 giornate di lavoro; quindi, nella colonna relativa alle giornate di lavoro si è indicato 150.

Se, invece, le ore di lavoro giornaliero hanno superato le 8 ore non si è operata alcuna conversione.

Se, ad esempio, una persona ha lavorato 200 giorni in un anno con una media di 9 ore giornaliere, nella colonna in questione si sono indicate 200 giornate di lavoro.

Il numero delle giornate di lavoro fa riferimento a quelle effettivamente prestate con esclusione dei giorni di congedo (ferie e malattia).

Attività remunerativa extraaziendale — qualsiasi attività esercitata al di fuori dell'azienda e che ha come corrispettivo una remunerazione fissa (retribuzione, salario, onorario o reddito a seconda dell'attività esercitata). Sono comprese anche eventuali attività remunerative che possono essere state esercitate nell'azienda stessa o in un'altra impresa agricola (per es.: gestione di un terreno da campeggio, affitto di alloggi a turisti, ecc.), oppure in un'impresa non agricola appartenente al conduttore.

Capo azienda — la persona che di fatto gestisce l'azienda e cioè la persona fisica che assicura la gestione corrente e quotidiana dell'azienda.

Si ha la gestione quotidiana dell'azienda anche quando l'attività è assicurata per un numero limitato di mesi, come, ad esempio, nelle aziende specializzate per la viticoltura, l'olivicoltura, ecc..

Il capo azienda è in genere il conduttore stesso, ma può anche essere un'altra persona. Quest'ultimo caso si verifica qualora il conduttore abbia affidato la gestione dell'azienda ad un'altra persona, per esempio ad un membro della famiglia.

Grado di istruzione del capo azienda — il titolo di studio considerato è il più elevato conseguito dal capo azienda in scuole ad indirizzo agrario o in altri tipi di scuola.

Nel caso in cui il capo azienda ha conseguito titoli di studio sia in scuole ad indirizzo agrario, sia in altri tipi di scuole si è fatto riferimento al titolo di studio conseguito nelle scuole ad indirizzo agrario.

Tra le scuole ad indirizzo agrario sono state considerate:

a) le facoltà o istituti che rilasciano la laurea in scienze agrarie, in scienze forestali, in medicina veterinaria, in scienze della produzione animale ed in scienze della preparazione alimentare;

b) gli istituti di scuola media superiore che rilasciano i diplomi di perito agrario, di perito forestale e di perito enologo;

c) gli istituti professionali e le scuole tecniche agrarie che rilasciano diplomi di qualificazione professionale in agricoltura o gli istituti di scuola media inferiore che, secondo il vecchio ordinamento scolastico, rilasciavano la licenza di avviamento professionale a tipo agrario.

Tra gli altri tipi di scuole sono state comprese, invece, tutte le altre scuole che rilasciano un qualsiasi titolo di studio (laurea, diploma, licenza) in settori diversi da quello specificatamente agricolo.

PARTECIPAZIONE A COOPERATIVE AGRICOLE O AD ORGANISMI ASSOCIATIVI SIMILI E VINCOLI CONTRATTUALI

Cooperative agricole — associazioni tra agricoltori costituite secondo la legislazione vigente, aventi scopo mutualistico e rivolte prevalentemente alla fornitura di beni e servizi direttamente ai membri dell'organismo sociale a condizioni più vantaggiose.

Le cooperative a seconda delle finalità e del campo di attività prendono denominazioni diverse; così, ad esempio, con riferimento ai prodotti trattati, si hanno le cantine sociali, gli oleifici cooperativi, le centrali ortofrutticole, le latterie ed i caseifici sociali, i macelli cooperativi, le cooperative di servizi di macchine agricole, per segnalare le più diffuse. Peraltro figurano tra le cooperative le casse rurali di risparmio, i mangimifici cooperativi, ecc..

Organismi associativi simili — società, di diritto o di fatto, che operano nel campo agricolo o che, per statuto, hanno lo scopo di conseguire un dato fine economico sia attraverso l'aumento della produzione e della produttività sia attraverso l'espletamento di determinati servizi *senza che sia sancito il principio mutualistico*.

Sono compresi tra gli organismi associativi simili gli enopoli, gli elaiopoli, i consorzi di miglioramento fondiario, ecc., in genere, cioè, ogni altra società o ente che abbia come scopo mutualistico l'acquisto o la produzione per i propri soci di sostanze utili per l'agricoltura, l'acquisto di terreni, la raccolta, la conservazione, trasformazione e vendita di prodotti dei soci.

Vincoli contrattuali per la produzione e la vendita dei prodotti — impegni derivanti da contratti scritti per la fornitura di una certa quantità di uno o più prodotti agricoli, forestali o zootecnici dell'azienda, a determinate condizioni per quanto riguarda la quantità, la qualità, i termini di consegna ed il prezzo.

3. — AVVERTENZE ALLE TAVOLE

La denominazione e le Circoscrizioni territoriali delle Provincie e dei Comuni fanno riferimento alla situazione esistente alla data del 25 ottobre 1981. La classificazione dei Comuni per zona altimetrica è effettuata secondo i criteri indicati dal fascicolo dell'ISTAT *Circoscrizioni statistiche, Metodi e Norme*, serie C, n. 1, agosto 1958.

Tale ripartizione è evidenziata con apposita colorazione nella Cartina planimetrica inserita fuori testo nel presente fascicolo.

Secondo i sopraccennati criteri si intende per zona altimetrica di **montagna** il territorio caratterizzato dalla presenza di notevoli masse rilevate aventi altitudini, di norma, non inferiori a 600 metri

nell'Italia settentrionale e 700 metri nell'Italia centro-meridionale e insulare. Le aree intercluse fra le masse rilevate, costituite da valli, altipiani ed analoghe configurazioni del suolo, sono comprese nella zona di montagna.

Per zona di **collina** si intende il territorio caratterizzato dalla presenza di diffuse masse rilevate aventi altitudini, di regola inferiori a 600 metri nell'Italia settentrionale e 700 metri nell'Italia centro-meridionale e insulare. Eventuali aree di limitata estensione aventi differenti caratteristiche, intercluse, sono comprese nella zona di collina.

Per zona di **pianura** si intende il territorio basso e pianeggiante caratterizzato dall'assenza di masse rilevate. Sono incluse, in questa zona altimetrica, sia le propaggini di territorio che nei punti più discosti dal mare si elevino ad altitudine, di regola, non superiore ai 300 metri, purché presentino, nell'insieme e senza soluzione di continuità, inclinazione trascurabile rispetto al corpo della zona di pianura, sia eventuali rilievi montagnosi o collinari, interclusi, nella superficie pianeggiante e di estensione trascurabile.

**La Provincia di Caserta è ripartita nelle zone
altimetriche di montagna, collina e pianura**

Per alcune tavole contenute nel presente fascicolo, è da tener presente che, secondo i caratteri considerati, le aziende possono risultare ripetute tante volte quanti sono i caratteri stessi. Così, ad esempio, con riferimento alle coltivazioni, se una azienda ha praticato la coltivazione della vite e dell'olivo, tale azienda risulta sia tra le aziende che hanno praticato la coltivazione della vite, sia tra le aziende che hanno praticato la coltivazione dell'olivo.

È da tener presente, inoltre, che costituendo la superficie agricola utilizzata (SAU) una parte della superficie totale, nella ripartizione delle aziende per classe di SAU si verifica, rispetto a quella per classe di superficie totale, un passaggio delle aziende verso le classi più piccole. Così, ad esempio, un'azienda costituita da 2,50 ettari di superficie totale di cui 0,80 ettari di superficie agricola utilizzata (SAU) viene collocata nella classe da 2,00 a 2,99 ettari nella ripartizione per classe di superficie totale, mentre nella ripartizione per classe di SAU tale azienda figura nella classe da 0,50 a 0,99 ettari.

Tavole 3 e 41:

sono escluse le aziende prive di terreno agrario.

Tavola 4:

sono escluse le aziende prive di SAU (esclusivamente forestali, zootecniche e forestali-zootecniche).

Tavole 5, 6, 35, 42 e 43:

la voce "frumento" comprende sia il frumento duro, sia il frumento tenero. Nella voce "ortive" non sono compresi gli orti familiari.

La voce "foraggere avvicendate" è comprensiva anche delle piante sarchiate da foraggio.

Tavole 5, 6, 42 e 43:

la voce "vivai" comprende anche le viti madri di portinnesto ed i barbatellai.

Tavola 8:

le aziende che praticano l'irrigazione con approvvigionamento dell'acqua irrigua sia in forma indipendente che dipendente sono ripetute, con le relative superfici irrigate, tante volte quanti sono stati i tipi di approvvigionamento; cosicché, ad esempio, se una azienda si è contemporaneamente approvvigionata da un lago artificiale e da altre aziende agricole essa entra nel conteggio del primo dato come del secondo.

Tavola 9:

la superficie delle coltivazioni irrigate è comprensiva sia delle superfici in coltura principale che secondaria.

Tavola 11:

gli allevamenti ittici considerati sono quelli praticati nell'ambito di un'azienda agricola. Sono esclusi, pertanto, gli allevamenti effettuati in modo esclusivo o connessi ad altre attività espletate al di fuori della azienda agricola.

Tavole 18, 19 e 45:

le aziende che utilizzano mezzi meccanici forniti da terzi sono costituite dalle aziende che utilizzano mezzi meccanici appartenenti sia a cooperative ed organismi associativi simili che ad imprese di esercizio e noleggio.

Tavola 21:

tra gli impianti per la trasformazione dell'uva non sempre sono stati considerati soltanto quelli azionati a motore e situati in appositi locali destinati ed attrezzati a tale scopo.

Tavole 23 e 46:

è da tener presente che le giornate di lavoro prestate da manodopera fornita da imprese di esercizio e noleggio per conto terzi, non sono state considerate tra quelle prestate dalla manodopera extrafamiliare. Ciò riguarda, in modo particolare quelle aziende a conduzione con salariati e/o compartecipanti nelle quali il lavoro manuale è stato fornito esclusivamente da tale manodopera.

Tavole 23, 39 e 46:

i dati delle giornate di lavoro della manodopera familiare fanno riferimento alle aziende il cui conduttore è una persona fisica.

Tavola 28:

è da tenere presente che, nel caso in cui il capo azienda ha conseguito titoli di studio sia in scuole ad indirizzo agrario sia in altri tipi di scuole, si è tenuto conto esclusivamente del titolo di studio conseguito nelle scuole ad indirizzo agrario.

4. – QUALITÀ DEI DATI

Per assicurare, nei limiti del possibile, il più alto livello di attendibilità e coerenza dei risultati, sono state previste particolari procedure di controllo già nel corso delle operazioni di raccolta dei dati. In tale fase gli Uffici Comunali di Censimento, assistiti dagli Uffici Provinciali ed Intercomunali di Cen-

simento, dagli Ispettori Provinciali e da Funzionari dell'ISTAT dislocati in tutte le Provincie, hanno provveduto alla revisione quantitativa dei questionari di azienda accertando che tutte le unità oggetto di rilevazione (aziende agricole, forestali e zootecniche) fossero state censite. Al termine delle operazioni di raccolta dei dati gli Uffici Comunali ed Intercomunali di Censimento hanno provveduto alla revisione qualitativa dei questionari di azienda (provvedendo a codificare le notizie che per loro natura non risultavano precodificate).

Nella fase di registrazione dei dati su supporto informatico l'ISTAT ha posto in atto le misure necessarie ad assicurare la validità dell'operazione, inserendo nelle convenzioni stipulate con quelle Regioni, che a norma dell'art. 27, del D.P.R. 19 Ottobre 1982 n. 768, hanno provveduto ad eseguire in proprio tale lavorazione, oltre alla verifica anche il rispetto di particolari vincoli idonei ad assicurare in corrispondenza dei vari quesiti, la compatibilità dei codici registrati. Analoghe procedure sono state seguite per il materiale fatto registrare direttamente a cura dell'ISTAT.

In entrambi i casi, è stata attivata una procedura di controllo effettuando una nuova verifica su un campione del materiale registrato. Tale operazione ha consentito di accertare che il livello di errore attribuibile all'approntamento dell'input è risultato generalmente inferiore al 5 per mille.

Il controllo finale sulla validità dei risultati è stato attuato attraverso una complessa procedura elettronica per la messa a punto quantitativa e qualitativa del materiale; procedura articolata in varie fasi di lavoro, illustrate qui di seguito.

A — Verifica della sequenzialità dei dati indicativi dei questionari di azienda (codici di Provincia, Comune, sezione di censimento e numero d'ordine definitivo del questionario).

La verifica delle anomalie di sequenzialità create da questionari mancanti e/o doppiati ha permesso di riscontrare o l'effettiva mancanza di questionari (semplice salto di numerazione) o la loro esistenza con conseguente registrazione degli stessi, nonché la presenza di dati indicativi uguali in due o più questionari di azienda, con conseguente rettifica dei dati medesimi.

In tale sede sono stati effettuati controlli di struttura per verificare l'esistenza di tutti i records, al fine della validità dell'unità di rilevazione. Su undici tipi records possibili, ne dovevano esistere almeno quattro:

- il record «Notizie generali sull'azienda»;
- il record «Lavoro»;
- il record «Contabilità e vendita dei prodotti»;
- almeno un tipo record «Utilizzazione dei terreni - coltivazione principale» oppure «Allevamenti» oppure «Vite».

Per effettuare tali controlli è stato necessario, in diversi casi, ricorrere ai rispettivi questionari di azienda. Ciò ha consentito di procedere al successivo annullamento dell'unità impropriamente rilevata od all'inserimento interattivo dei records erroneamente non registrati.

Analogamente con correzioni interattive si è proceduto alla eliminazione dei grandi errori di consistenza sulle variabili «superfici» e «numero di capi di bestiame».

B — Messa a punto qualitativa dei questionari di azienda.

I records registrati sono stati sottoposti al vaglio di un complesso programma di controllo (piano di incompatibilità) che prevede l'imposizione automatica, sotto determinate condizioni, di notizie eventualmente mancanti o non valide e l'aggiustamento delle notizie registrate nei casi di accertata incongruenza.

Scopo del controllo è stato quello di determinare la correttezza del dato di ogni singolo campo dei records o l'esistenza della condizione di errore.

Sulla scorta delle relazioni logiche intercorrenti tra le notizie contenute nel questionario di azienda, il controllo è svolto relativamente a:

C.1) il singolo campo del record (*controllo di rango*) per accertare se la modalità o la variabile in esame ha valori non compresi tra i limiti per essa specificati;

C.2) più campi dello stesso record o di records diversi (*controllo di coerenza o di consistenza*) per verificare la coerenza tra più modalità o la consistenza tra più variabili.

Il controllo automatico dei dati qualitativi (modalità) è stato effettuato con tabelle decisionali a doppia o multipla entrata, adottando come criteri di base le definizioni censuarie dei singoli quesiti e con tabelle di correzione che, secondo combinazioni di risposte non compatibili, prevedevano quale risposta si doveva ritenere non fondamentale e la relativa correzione. In caso di combinazioni di tre o più risposte incompatibili si è corretto il minor numero di risposte necessarie a ristabilire la compatibilità tra esse.

Tabelle decisionali e di correzione per area geografica, sono state impostate per quelle coltivazioni la cui presenza è limitata solo in aree geo-climatiche definite. Per quanto riguarda in particolare i vitigni la tabella decisionale si è basata sulla legislazione vigente in materia, costruendo per i vitigni destinati alla produzione di vini D.O.C. una tabella per aree comunali.

Il controllo automatico dei dati quantitativi (variabili) è stato effettuato con i metodi dell'operatore logico e della funzione di controllo. Numerose variabili del questionario di azienda debbono soddisfare alla relazione dell'operatore uguaglianza o disuguaglianza (maggiore o minore). A titolo di esempio, la superficie irrigata di una coltivazione non può essere superiore alla superficie complessiva della coltivazione stessa, il numero delle abitazioni fornite di acqua potabile (o di altro servizio) deve essere minore o uguale al numero totale di abitazioni.

Maggiormente applicata è stata la funzione di controllo considerato l'elevato numero di variabili soggette a quadratura con la funzione «addizione». A titolo di esempio, la somma delle singole superfici in coltura principale deve essere uguale alla superficie totale aziendale, la somma del numero dei capi delle singole categorie di bestiame bovino deve essere uguale al numero totale di capi bovini.

Inoltre, come già accennato per i records, anche le risposte ai quesiti del questionario risultano essere in prevalenza non obbligatorie. Ove, però sono risultate presenti una o più risposte non obbligatorie ciò ha implicato il controllo di presenza di risposta ad altro quesito.

Una volta verificata l'esistenza della condizione di errore tramite i controlli C.1, C.2 ed i metodi innanzi descritti, è stato automaticamente corretto il campo del record relativo al quesito affetto da errore. Nel caso di controlli tra più campi appartenenti allo stesso record o a records diversi sono stati scelti uno o più campi come fondamentali ed i rimanenti campi sono stati oggetto di correzione.

Nel prospetto che segue sono riportati a livello provinciale, i valori percentuali del numero di aggiustamenti (correzioni) effettuati sui principali quesiti del questionario di azienda distintamente per:

Interventi di tipo 1

— Correzioni automatiche derivanti dal controllo di rango (C.1) relative a condizioni di errore imputabili a mancata risposta, codici incompatibili, nonché a variabili fuori dei limiti prefissati.

Interventi di tipo 2

— Correzioni automatiche derivanti dal controllo di coerenza o di consistenza (C.2) relative a condizioni di errore riscontrate tra quesiti dello stesso tipo record o di records diversi.

PROVINCIA DI CASERTA

Incidenza percentuale degli aggiustamenti effettuati per tipo di intervento e quesito.

QUESITI	TIPI DI INTERVENTO		QUESITI	TIPI DI INTERVENTO	
	1	2		1	2
Forma di conduzione (1)	—	1,02	Manodopera (12):		
Forma giuridica (1)	0,66	0,50	Sesso	4,51	—
Superficie totale e/o agricola utilizzata (2)	—	16,79	Anno di nascita	1,85	—
Coltivazioni consociate (3)	—	17,20	Numero giornate di lavoro	3,69	4,70
Coltivazioni irrigate (4)	—	22,07	Grado di istruzione del capo azienda (1)	4,18	—
Vitigni (5)	—	0,33	Conferimento prodotti delle colti- vazioni a cooperative o ad orga- nismi associativi simili (13)	—	26,52
Superficie a vite:			Vendita prodotti (1)	—	30,44
— vini Doc (6)	—	—	Vincoli contrattuali per i prodotti delle coltivazioni (14)	—	5,66
— altri vini (7)	—	5,45	Annullamenti di records doppi e/o anomali (1)	—	1,20
— uva da tavola (8)	—	7,84			
Numero capi bovini (9)	—	1,80			
Numero capi suini (10)	—	0,75			
Mezzi meccanici (11)	—	0,75			

Note — Basi di calcolo delle incidenze percentuali

(1) Numero totale aziende — (2) Numero aziende con superficie totale — (3) Numero aziende con coltivazioni consociate — (4) Numero aziende con coltivazioni irrigate — (5) Numero totale vitigni — (6) Numero aziende con vitigni per vini D.O.C. — (7) Numero aziende con vitigni per altri vini — (8) Numero aziende con vitigni per uva da tavola — (9) Numero aziende con bovini — (10) Numero aziende con suini — (11) Numero aziende con mezzi meccanici — (12) Numero persone manodopera familiare ed operai a tempo indeterminato, categorie speciali, impiegati e dirigenti — (13) Numero aziende con conferimento prodotti delle coltivazioni — (14) Numero aziende con vincoli contrattuali per i prodotti delle coltivazioni.

Il materiale relativo alla Provincia di Caserta, pur non evidenziando carenze di rilievo, ha presentato in taluni casi imperfezioni dovute ad errata indicazione di alcune coltivazioni, nonché incongruenze ai quesiti sulla vendita dei prodotti, sanate a seguito del controllo automatico dei dati. I necessari elementi di intervento sono stati desunti da altre informazioni riportate sul questionario di azienda.

A scopo esemplificativo, distintamente per tipo di intervento, si riportano di seguito alcuni casi verificatisi.

Interventi di tipo 1 — la correzione è stata effettuata, prevalentemente, sulla scorta della distribuzione conosciuta.

Ad esempio: se alla Sez. VIII - Lavoro, in corrispondenza delle persone che hanno lavorato nell'azienda si è riscontrata l'assenza del relativo codice «sesso», quest'ultimo è stato imposto in sequenza analoga alla distribuzione percentuale dei due sessi conosciuta dal precedente Censimento.

Interventi di tipo 2 — sono stati effettuati secondo il metodo adottato nel controllo, vale a dire avvalendosi di:

a) — *tabella decisionale costruita con le definizioni dei quesiti.*

Ad esempio: il quesito «forma di conduzione» è stato posto in relazione con il quesito «forma giuridica» e nel caso di intersezione tra le due risposte non prevista nella tabella decisionale, è stata corretta la modalità (risposta) non ritenuta fondamentale nel caso in esame;

b) — *tabella decisionale per area geografica.*

Ad esempio: ciascun «codice vitigno» presente nel questionario di azienda è stato posto in relazione con l'area geografica «Comune - Provincia» e nel caso di intersezione tra vitigno-Comune assente nella tabella, il codice del vitigno è stato corretto con altro diffuso nell'area geografica esaminata, estratto in sequenza da una tabella di correzione;

c) — *presenza modalità o variabile (non obbligatoria) e modalità o variabile (obbligatoria).*

Ad esempio: le «coltivazioni consociate» sono state confrontate con le «coltivazioni principali», al fine di appurare tra quest'ultime la presenza dei codici di quelle coltivazioni di cui è stata dichiarata la consociazione.

Analogamente si è proceduto per le «coltivazioni irrigate», alcuni «mezzi meccanici utilizzati», i «prodotti delle coltivazioni conferiti e/o soggetti a vincoli contrattuali», estendendo il controllo di presenza anche sulle coltivazioni successive secondarie;

d) — *operatore logico.*

Ad esempio: per le «coltivazioni irrigate» si è proceduto oltre al controllo di esistenza dei corrispondenti codici nella Sez. II - Utilizzazione dei terreni, al controllo dall'entità della superficie irrigata con l'operatore logico (uguale o minore) rispetto alle relative superfici indicate nella Sezione suddetta.

e) — *funzione di controllo.*

Ad esempio: per ogni «codice vitigno» la somma delle superfici per classe di anno di impianto delle viti è stata controllata con la relativa superficie totale. La somma del numero di capi delle singole categorie di bestiame è stata controllata con il totale della specie in esame. La somma delle singole superfici in coltivazione principale della Sez. II è stata controllata con la somma della superficie totale per titolo di possesso dei terreni della Sez. I - Notizie generali sull'azienda.

Negli interventi di tipo 2, derivanti dall'applicazione della funzione di controllo, la correzione automatica ha agito prevalentemente sulla variabile, ritenuta non fondamentale, «totali superfici o capi di bestiame», mentre per gli interventi derivanti dall'applicazione del controllo di presenza la correzione automatica ha interessato le variabili non obbligatorie «consociazione, irrigazione, mezzi meccanici utilizzati, conferimento e/o vincoli contrattuali di prodotti delle coltivazioni».

Gli «annullamenti di records doppi e/o anomali» indicati nel prospetto, costituiscono il completamento automatico dei controlli di struttura di cui al punto A).

Il programma di controllo e correzione automatica, nell'applicazione della funzione di controllo, ha previsto la lista di uscita delle unità di rilevazione che non hanno soddisfatto in una o più variabili alla funzione additiva oltre il limite percentuale prefissato (ammontare della disuguaglianza superiore al 20% della variabile non fondamentale oggetto dell'aggiustamento), al fine di una ulteriore revisione manuale di dette unità.

Inoltre, in uscita sono state prodotte le incidenze percentuali della numerosità degli aggiustamenti effettuati sul totale delle unità con risposta al quesito in esame, come risulta dal prospetto, e tali incidenze, per area geografica Comune-Provincia, sono state confrontate con saggi percentuali di tolleranza prefissati.

Analogo confronto è stato effettuato tra l'ammontare delle variabili in uscita dal programma di correzione ed il valore delle variabili osservate grezze prima del controllo e correzione nonché con i dati provenienti da altre fonti statistiche contemporanee o precedenti.

Tutta la procedura descritta ha permesso la correzione dei dati osservati errati e/o l'integrazione di quelli incompleti, minimizzando la differenza tra dati aggregati osservati e dati aggregati reali.

Il risultato di tale minimizzazione si concretizza nei dati aggregati pubblicati nel presente fascicolo provinciale.

Da segnalare infine che, nel periodo immediatamente successivo alla raccolta dei dati, l'ISTAT ha attivato una indagine campionaria con l'obiettivo di raccogliere, con riferimento ad alcuni fondamentali caratteri delle aziende agricole, informazioni sulla qualità dei dati.

5. - DATI DI CONFRONTO CENSIMENTI 1982-1970 - PROVINCIA DI CASERTA

Prospetto 1 - Aziende e relativa superficie totale per forma di conduzione, titolo di possesso dei terreni, classe di superficie totale e classe di superficie agricola utilizzata (SAU)

Superficie in ettari

FORME DI CONDUZIONE — TITOLI DI POSSESSO DEI TERRENI — CLASSI DI SUPERFICIE	CENSIMENTO 1982		CENSIMENTO 1970		VARIAZIONI RISPETTO AL 1970			
	Aziende	Superficie totale	Aziende	Superficie totale	Assolute		Percentuali	
					Aziende	Superficie totale	Aziende	Superficie totale

FORMA DI CONDUZIONE

Diretta del coltivatore	51.110	135.408	52.543	133.667	-1.433	1.741	-2,7	1,3
Con salariati e/o compartecipanti	571	51.380	2.042	71.483	-1.471	-20.103	-72,0	-28,1
Colonia parziale appoderata (Mezzadria)	388	2.940	601	5.208	-213	-2.268	-35,4	-43,5
Altra forma	41	258	445	1.829	-404	-1.571	-90,8	-85,9
TOTALE	52.110	189.986	55.631	212.187	-3.521	-22.201	-6,3	-10,5

TITOLO DI POSSESSO DEI TERRENI (*)

Solo proprietà	37.773	146.580	35.289	152.722	2.484	-6.142	7,0	-4,0
Solo affitto	6.360	10.582	10.613	19.275	-4.253	-8.693	-40,1	-45,1
Parte in proprietà e parte in affitto	7.923	32.824	9.646	40.190	-1.723	-7.366	-17,9	-18,3
— Superficie in proprietà		17.159		21.682		-4.523		-20,9
— Superficie in affitto		15.665		18.508		-2.843		-15,4
TOTALE	52.056	189.986	55.548	212.187	-3.492	-22.201	-6,3	-10,5

CLASSE DI SUPERFICIE TOTALE

Senza terreno agrario	54	—	83	—	-29	—	-34,9	—
fino a 0,99	20.457	10.149	21.905	12.808	-1.448	-2.659	-6,6	-20,8
1,00 — 1,99	12.754	17.244	13.426	20.552	-672	-3.308	-5,0	-16,1
2,00 — 2,99	6.543	15.367	7.153	18.238	-610	-2.871	-8,5	-15,7
3,00 — 4,99	5.918	21.952	6.395	25.251	-477	-3.299	-7,5	-13,1
5,00 — 9,99	4.165	27.748	4.371	30.797	-206	-3.049	-4,7	-9,9
10,00 — 19,99	1.506	19.688	1.538	21.149	-32	-1.461	-2,1	-6,9
20,00 — 29,99	304	7.127	335	8.317	-31	-1.190	-9,3	-14,3
30,00 — 49,99	177	6.478	187	7.218	-10	-740	-5,3	-10,3
50,00 — 99,99	118	8.131	113	7.990	5	141	4,4	1,8
100,00 e oltre	114	56.102	125	59.867	-11	-3.765	-8,8	-6,3
TOTALE	52.110	189.986	55.631	212.187	-3.521	-22.201	-6,3	-10,5

CLASSE DI SUPERFICIE AGRICOLA UTILIZZATA (SAU)

Senza SAU	431	—	310	—	121	—	39,0	—
fino a 0,99	22.951	11.235	23.935	13.627	-984	-2.392	-4,1	-17,6
1,00 — 1,99	12.413	17.036	13.269	20.199	-856	-3.163	-6,5	-15,7
2,00 — 2,99	5.978	14.305	6.658	16.892	-680	-2.587	-10,2	-15,3
3,00 — 4,99	5.211	19.658	5.831	22.893	-620	-3.235	-10,6	-14,1
5,00 — 9,99	3.462	23.549	3.783	26.487	-321	-2.938	-8,5	-11,1
10,00 — 19,99	1.160	15.427	1.285	17.582	-125	-2.155	-9,7	-12,3
20,00 — 29,99	217	5.213	267	6.573	-50	-1.360	-18,7	-20,7
30,00 — 49,99	130	4.879	141	5.443	-11	-564	-7,8	-10,4
50,00 — 99,99	99	6.863	91	6.637	8	226	8,8	3,4
100,00 e oltre	58	19.029	61	18.662	-3	367	-4,9	2,0
TOTALE	52.110	137.194	55.631	154.995	-3.521	-17.801	-6,3	-11,5

(*) Non sono comprese le aziende prive di terreno agrario.

Prospetto 2 - Aziende e relativa superficie investita in alcune principali coltivazioni (*)

COLTIVAZIONI	Superficie in ettari							
	CENSIMENTO 1982		CENSIMENTO 1970		VARIAZIONI RISPETTO AL 1970			
	Aziende	Superficie	Aziende	Superficie	Assolute		Percentuali	
Aziende					Superficie	Aziende	Superficie	
SEMINATIVI	40.620	75.410	47.975	93.055	-7.355	-17.645	-15,3	-19,0
Cereali	23.505	30.379	36.665	43.338	-13.160	-12.959	-35,9	-29,9
di cui:								
<i>frumento</i>	17.526	16.157	33.342	29.773	-15.816	-13.616	-47,4	-45,7
<i>granoturco</i>	11.450	9.193	13.550	8.168	-2.100	1.025	-15,5	12,5
Patata	6.248	1.501	8.002	2.115	-1.754	-614	-21,9	-29,0
Barbabietola da zucchero	240	353	1.633	2.249	-1.393	-1.896	-85,3	-84,3
Tabacco	7.360	4.871	5.625	2.647	1.735	2.224	30,8	84,0
Ortive	14.941	10.312	15.080	8.230	-139	2.082	-0,9	25,3
Fiori e piante ornamentali	53	40	213	177	-160	-137	-75,1	-77,4
Foraggere avvicendate	12.898	24.464	17.395	23.458	-4.497	1.006	-25,9	4,3
PRATI PERMANENTI E PASCOLI	6.445	24.977	8.670	31.318	-2.225	-6.341	-25,7	-20,2
COLTIVAZIONI LEGNOSE AGRARIE	31.307	34.343	25.983	26.374	5.324	7.969	20,5	30,2
Vite	19.725	6.514	15.021	5.028	4.704	1.486	31,3	29,6
Olivo	12.744	8.309	10.745	9.294	1.999	-985	18,6	-10,6
Agrumi	1.439	1.154	1.338	1.320	101	-166	7,5	-12,6
Fruttiferi	11.174	18.278	6.214	10.639	4.960	7.639	79,8	71,8
BOSCHI	6.472	40.107	5.629	43.308	843	-3.201	15,0	-7,4

(*) Le aziende possono essere ripetute tante volte quanti sono i caratteri considerati.

Prospetto 3 - Aziende con allevamenti, per specie di bestiame e relativo numero di capi

SPECIE DI BESTIAME	VARIAZIONI RISPETTO AL 1970							
	CENSIMENTO 1982		CENSIMENTO 1970		VARIAZIONI RISPETTO AL 1970			
	Aziende	Capi	Aziende	Capi	Assolute		Percentuali	
Aziende					Capi	Aziende	Capi	
BOVINI	9.201	92.738	15.568	64.203	-6.367	28.535	-40,9	44,4
di cui: <i>vacche da latte</i>	6.454	36.820	9.218	20.068	-2.764	16.752	-30,0	83,5
OVINI	1.656	40.945	1.778	32.156	-122	8.789	-6,9	27,3
di cui: <i>pecore</i>	1.626	33.953		30.994		2.959		9,5
CAPRINI	794	5.729	1.084	4.096	-290	1.633	-26,8	39,9
di cui: <i>capre</i>	756	5.155		4.012		1.143		28,5
EQUINI	2.924	3.459	12.582	13.118	-9.658	-9.659	-76,8	-73,6
SUINI	12.798	35.702	20.693	32.372	-7.895	3.330	-38,2	10,3
di cui: <i>scrofe</i>	717	2.607	2.178	2.570	-1.461	37	-67,1	1,4
ALLEVAMENTI AVICOLI	15.627	845.322	23.112	491.845	-7.485	353.477	-32,4	71,9
di cui:								
<i>polli da carne</i>	11.548	215.998	12.783	167.276	-1.235	48.722	-9,7	29,1
<i>galline da uova</i>	14.228	583.434	21.762	298.147	-7.534	285.287	-34,6	95,7

Prospetto 4 - Aziende che utilizzano i principali mezzi meccanici e relativo numero di mezzi meccanici in proprietà

MEZZI MECCANICI	CENSIMENTO 1982		CENSIMENTO 1970		VARIAZIONI RISPETTO AL 1970			
	Aziende	Mezzi	Aziende	Mezzi	Assolute		Percentuali	
					Aziende	Mezzi	Aziende	Mezzi
Trattrici	30.907	16.567	37.575	7.603	-6.668	8.964	-17,7	117,9
Motocoltivatori	25.206	17.914	22.363	4.824	2.843	13.090	12,7	271,4
Raccogliatrici-Trinciatrici	1.158	638	4.257	410	-3.099	228	-72,8	55,6
Trebbiatrici	2.076	314	23.713	150	-21.637	164	-91,2	109,3
Mietitrebbiatrici	5.497	186	11.231	93	-5.734	93	-51,1	100,0

Prospetto 5 - Giornate di lavoro per categoria di manodopera (*)

CATEGORIE DI MANODOPERA	CENSIMENTO 1982		CENSIMENTO 1970		VARIAZIONI RISPETTO AL 1970	
	Numero	%	Numero	%	Assolute	%
MANODOPERA FAMILIARE	10.081.199	88,5	9.729.941	82,2	351.258	3,6
— Conduttore	5.369.125	47,2	5.557.701	47,0	-188.576	-3,4
— Familiari del conduttore	4.712.074	41,3	4.172.240	35,2	539.834	12,9
MANODOPERA EXTRAFAMILIARE	1.305.769	11,5	2.112.093	17,8	-806.324	-38,2
— a tempo indeterminato	190.278	1,7	376.545	3,2	-186.267	-49,5
— a tempo determinato	1.115.491	9,8	1.735.548	14,6	-620.057	-35,7
TOTALE	11.386.968	100,0	11.842.034	100,0	-455.066	-3,8

Prospetto 6 - Conduttori secondo l'attività aziendale ed extraaziendale esercitata dal conduttore (*)

ATTIVITÀ ESERCITATA	CENSIMENTO 1982		CENSIMENTO 1970		VARIAZIONI RISPETTO AL 1970	
	Numero	%	Numero	%	Assolute	%
— esclusivamente presso l'azienda	40.316	77,5	32.123	60,4	8.193	25,5
— prevalentemente presso l'azienda	1.535	3,0	3.004	5,7	-1.469	-48,9
— prevalentemente extraaziendale	10.142	19,5	18.017	33,9	-7.875	-43,7
TOTALE	51.993	100,0	53.144	100,0	-1.151	-2,2

(*) I dati fanno riferimento alle aziende il cui conduttore è una persona fisica.

6. — DIFFUSIONE DEI DATI

Allo scopo di favorire un'ampia utilizzazione dei dati raccolti con il censimento, si precisa quanto segue:

a) ad integrazione delle tavole riportate nel presente fascicolo, sono state elaborate le tavole non destinate alla pubblicazione, ma comunque disponibili per gli utilizzatori, riportate in Appendice (punto A);

b) tutte le tavole pubblicate sono disponibili anche con riferimento alle singole zone altimetriche;

c) sia le tavole pubblicate che quelle di cui alla lettera a) e b) possono essere fornite su nastro magnetico;

d) le richieste comportano il rimborso delle spese vive sostenute per l'approntamento del supporto e devono essere inoltrate a:

Istituto Centrale di Statistica, Servizio Censimenti — Rep. CEN/AGRI, Via Cesare Balbo, 16 — 00100 Roma.

Caratteri considerati nelle tavole provinciali, comunali e "campo di osservazione CEE"

CARATTERI	NUMERO DELLA TAVOLA																																																					
	PROVINCIALE																														COMUNALE								CEE															
	1	2	3	4	5	6	7	8	9	10	11	12	13	14	15	16	17	18	19	20	21	22	23	24	25	26	27	28	29	30	31	32	33	34	35	36	37	38	39	40	41	42	43	44	45	46	47							
AZIENDE																																																						
- Numero	x	x	x	x	x	x	x	x	x	x	x	x	x	x	x	x	x	x	x	x	x	x	x	x	x	x	x	x	x	x	x	x																						
- Forma di conduzione			x	x			x																																															
- Forma giuridica		x																																																				
SUPERFICIE																																																						
- Totale	x	x	x		x	x	x																																															
- Agricola utilizzata (SAU)		x		x	x	x	x																																															
- Coltivazioni					x	x	x		x																																													
- Irrigata							x	x																																														
- Frammentazione (numero corpi)	x																																																					
- Titolo di possesso			x	x																																																		
- Classi di superficie totale		x	x	x	x		x				x	x	x								x	x				x																												
- Classi di SAU		x					x	x																																														
IRRIGAZIONE																																																						
- Tipo di approvvigionamento								x																																														
- Sistema di irrigazione									x																																													
ALLEVAMENTI																																																						
- Specie di bestiame											x	x	x																																									
- Numero di capi											x		x	x	x	x	x	x																																				
- Classi di capi:																																																						
<i>bovini</i>												x																																										
<i>vacche da latte</i>													x																																									
<i>suini</i>														x																																								
<i>galline da uova</i>															x																																							
<i>polli da carne</i>																x																																						

TABELLA SINOTTICA

parte prima
dati provinciali

TAV. 1 — Aziende per frammentazione in corpi di terreno, classe di superficie totale, classe di superficie agricola utilizzata (SAU), forma di conduzione e zona altimetrica*Superficie in ettari*

CLASSI DI SUPERFICIE TOTALE Ettari	AZIENDE COSTITUITE DA UN UNICO CORPO		AZIENDE I CUI TERRENI SONO FRAMMENTATI IN CORPI						TOTALE		
			2 - 3		4 - 5		oltre 5				
			CLASSI DI SUPERFICIE AGRICOLA UTILIZZATA Ettari	FORME DI CONDUZIONE ZONE ALTIMETRICHE	Aziende	Superficie	Aziende	Superficie	Aziende	Superficie	Aziende
PER CLASSE DI SUPERFICIE TOTALE											
Fino a 0,49		9.141	2.687,23	1.306	448,19	44	15,59	16	4,56	10.507	3.155,57
0,50 - 0,99		5.887	4.024,31	3.816	2.777,65	232	180,15	15	11,87	9.950	6.993,98
1,00 - 1,99		5.072	6.612,90	6.196	8.442,25	1.247	1.818,95	239	370,04	12.754	17.244,14
2,00 - 2,99		1.935	4.469,05	3.065	7.193,37	1.146	2.739,78	397	964,68	6.543	15.366,88
3,00 - 4,99		1.479	5.393,06	2.432	8.978,95	1.381	5.169,34	626	2.410,55	5.918	21.951,90
5,00 - 9,99		951	6.359,47	1.576	10.433,75	987	6.595,33	651	4.359,46	4.165	27.748,01
10,00 - 19,99		394	5.126,88	522	6.818,78	325	4.257,75	265	3.484,94	1.506	19.688,35
20,00 - 29,99		85	2.049,61	115	2.672,95	58	1.349,91	46	1.054,09	304	7.126,56
30,00 - 49,99		59	2.144,08	71	2.616,43	20	722,38	27	995,30	177	6.478,19
50,00 - 99,99		39	2.673,75	40	2.799,77	14	908,55	25	1.748,78	118	8.130,85
100,00 e oltre		44	30.162,01	22	9.233,02	16	4.118,56	32	12.587,95	114	56.101,54
PER CLASSE DI SUPERFICIE AGRICOLA UTILIZZATA											
Fino a 0,49		9.998	8.750,08	2.271	3.355,95	168	1.117,77	53	1.586,04	12.490	14.809,84
0,50 - 0,99		5.990	4.598,49	4.316	4.090,59	464	702,96	68	165,17	10.838	9.557,21
1,00 - 1,99		4.725	6.922,07	5.904	9.394,03	1.418	2.655,67	366	1.806,81	12.413	20.778,58
2,00 - 2,99		1.735	4.547,83	2.680	7.159,12	1.117	3.219,34	446	1.408,39	5.978	16.334,68
3,00 - 4,99		1.325	5.328,18	2.098	8.902,30	1.196	5.186,10	592	2.682,96	5.211	22.099,54
5,00 - 9,99		822	6.095,33	1.301	10.315,25	800	6.092,50	539	4.280,37	3.462	26.783,45
10,00 - 19,99		324	4.716,47	418	6.907,15	234	3.451,92	184	4.232,72	1.160	19.308,26
20,00 - 29,99		70	1.951,29	83	2.202,82	34	840,00	30	956,18	217	5.950,29
30,00 - 49,99		37	1.677,07	51	2.099,60	19	1.227,69	23	2.101,43	130	7.105,79
50,00 - 99,99		32	3.652,05	28	2.873,57	14	2.226,04	25	3.803,08	99	12.554,74
100,00 e oltre		28	23.463,49	11	5.114,73	6	1.156,30	13	4.969,07	58	34.703,59
PER FORMA DI CONDUZIONE											
CONDUZIONE DIRETTA DEL COLTIVATORE		24.673	43.947,52	18.789	50.932,95	5.336	23.535,22	2.261	16.991,96	51.059	135.407,65
-Con solo manodopera familiare		20.758	31.889,22	14.885	34.746,29	4.127	15.979,74	1.725	10.243,87	41.495	92.859,12
-Con manodopera familiare prevalente		2.882	6.637,04	2.982	10.389,02	936	4.887,95	394	3.049,79	7.194	24.963,80
-Con manodopera extrafamiliare prevalente		1.033	5.421,26	922	5.797,64	273	2.667,53	142	3.698,30	2.370	17.584,73
CONDUZIONE CON SALARIATI E/O COMPARTICIPANTI (<i>in economia</i>)		239	26.673,56	204	10.333,37	75	3.755,22	50	10.618,06	568	51.380,21
CONDUZIONE A COLONIA PARZIARIA APPODERATA (<i>mezzadria</i>)		160	1.020,84	149	1.027,61	55	561,79	24	330,26	388	2.940,50
ALTRA FORMA DI CONDUZIONE		14	60,43	19	121,18	4	24,06	4	51,94	41	257,61
PER ZONA ALTIMETRICA											
Montagna		419	12.618,00	564	1.418,84	295	1.074,22	243	4.600,64	1.521	19.711,70
Collina		10.795	33.915,30	11.093	37.730,83	3.681	17.648,98	1.665	18.281,98	27.234	107.577,09
Pianura		13.872	25.169,05	7.504	23.265,44	1.494	9.153,09	431	5.109,60	23.301	62.697,18
T O T A L E		25.086	71.702,35	19.161	62.415,11	5.470	27.876,29	2.339	27.992,22	52.056	189.985,97

TAV. 2 — Aziende e relativa superficie per forma giuridica, classe di superficie totale, classe di superficie agricola utilizzata (SAU) e zona altimetrica

A - TOTALE

CLASSI DI SUPERFICIE TOTALE Ettari CLASSI DI SUPERFICIE AGRICOLA UTILIZZATA Ettari	PERSONA FISICA	SOCIETÀ			ENTE PUBBLICO	TOTALE
		TOTALE	di cui			
			cooperative	per azioni		

AZIENDE

PER CLASSE DI SUPERFICIE TOTALE						
Senza terreno agrario	52	2	—	1	—	54
fino a 0,49	10.507	—	—	—	—	10.507
0,50 - 0,99	9.947	1	1	—	2	9.950
1,00 - 1,99	12.750	1	—	—	3	12.754
2,00 - 2,99	6.537	3	1	2	3	6.543
3,00 - 4,99	5.914	2	2	—	2	5.918
5,00 - 9,99	4.160	3	3	—	2	4.165
10,00 - 19,99	1.493	6	5	—	7	1.506
20,00 - 29,99	298	2	1	1	4	304
30,00 - 49,99	170	6	4	2	1	177
50,00 - 99,99	106	8	3	3	4	118
100,00 e oltre	59	14	3	7	41	114
PER CLASSE DI SUPERFICIE AGRICOLA UTILIZZATA						
Senza superficie agricola utilizzata	408	2	—	1	21	431
fino a 0,49	12.111	—	—	—	2	12.113
0,50 - 0,99	10.835	1	1	—	2	10.838
1,00 - 1,99	12.409	2	—	1	2	12.413
2,00 - 2,99	5.970	4	3	1	4	5.978
3,00 - 4,99	5.207	1	1	—	3	5.211
5,00 - 9,99	3.453	5	5	—	4	3.462
10,00 - 19,99	1.149	5	3	1	6	1.160
20,00 - 29,99	212	4	2	2	1	217
30,00 - 49,99	121	5	3	1	4	130
50,00 - 99,99	89	6	3	2	4	99
100,00 e oltre	29	13	2	7	16	58
TOTALE	51.993	48	23	16	69	52.110

SUPERFICIE TOTALE (ettari)

PER CLASSE DI SUPERFICIE TOTALE						
Fino a 0,49	3.155,57	—	—	—	—	3.155,57
0,50 - 0,99	6.991,61	0,86	0,86	—	1,51	6.993,98
1,00 - 1,99	17.239,02	1,50	—	—	3,62	17.244,14
2,00 - 2,99	15.353,43	6,67	2,27	4,40	6,78	15.366,88
3,00 - 4,99	21.937,79	6,00	6,00	—	8,11	21.951,90
5,00 - 9,99	27.714,75	19,09	19,09	—	14,17	27.748,01
10,00 - 19,99	19.507,69	79,39	66,19	—	101,27	19.688,35
20,00 - 29,99	6.994,09	40,00	20,00	20,00	92,47	7.126,56
30,00 - 49,99	6.224,66	208,03	143,03	65,00	45,50	6.478,19
50,00 - 99,99	7.274,25	575,58	232,65	208,00	281,02	8.130,85
100,00 e oltre	15.609,83	5.782,94	789,00	3.471,44	34.708,77	56.101,54
PER CLASSE DI SUPERFICIE AGRICOLA UTILIZZATA						
Senza superficie agricola utilizzata	3.562,68	—	—	—	6.198,99	9.761,67
fino a 0,49	5.045,75	—	—	—	2,42	5.048,17
0,50 - 0,99	9.554,24	0,86	0,86	—	2,11	9.557,21
1,00 - 1,99	20.291,50	3,50	—	2,00	483,58	20.778,58
2,00 - 2,99	16.302,07	13,67	11,27	2,40	18,94	16.334,68
3,00 - 4,99	22.061,42	3,00	3,00	—	35,12	22.099,54
5,00 - 9,99	26.683,73	47,51	47,51	—	52,21	26.783,45
10,00 - 19,99	17.027,89	84,97	51,77	20,00	2.195,40	19.308,26
20,00 - 29,99	5.734,29	166,00	66,00	100,00	50,00	5.950,29
30,00 - 49,99	5.534,04	311,03	216,03	35,00	1.260,72	7.105,79
50,00 - 99,99	8.763,41	445,58	232,65	138,00	3.345,75	12.554,74
100,00 e oltre	7.441,67	5.643,94	650,00	3.471,44	21.617,98	34.703,59
TOTALE	148.002,69	6.720,06	1.279,09	3.768,84	35.263,22	189.985,97

SUPERFICIE AGRICOLA UTILIZZATA (ettari)

PER CLASSE DI SUPERFICIE TOTALE						
Fino a 0,49	2.960,93	—	—	—	—	2.960,93
0,50 - 0,99	6.434,13	0,86	0,86	—	0,91	6.435,90
1,00 - 1,99	15.500,22	1,50	—	—	1,26	15.502,98
2,00 - 2,99	13.622,72	5,97	2,27	3,70	4,38	13.633,07
3,00 - 4,99	19.389,69	5,00	5,00	—	7,40	19.402,09
5,00 - 9,99	24.389,43	14,09	14,09	—	8,64	24.412,16
10,00 - 19,99	16.660,54	61,24	51,04	—	48,98	16.770,76
20,00 - 29,99	5.707,04	27,59	14,65	12,94	36,23	5.770,86
30,00 - 49,99	4.755,84	191,40	132,97	58,43	45,00	4.992,24
50,00 - 99,99	5.815,10	486,82	227,32	164,00	26,00	6.327,92
100,00 e oltre	6.506,96	3.066,35	329,00	1.779,35	11.413,19	20.986,50
PER CLASSE DI SUPERFICIE AGRICOLA UTILIZZATA						
Fino a 0,49	3.522,33	—	—	—	0,36	3.522,69
0,50 - 0,99	7.710,12	0,86	0,86	—	1,81	7.712,79
1,00 - 1,99	17.030,83	3,00	—	1,50	2,28	17.036,11
2,00 - 2,99	14.287,24	8,47	6,27	2,20	9,19	14.304,90
3,00 - 4,99	19.642,30	3,00	3,00	—	12,76	19.658,06
5,00 - 9,99	23.482,29	40,33	40,33	—	26,78	23.549,40
10,00 - 19,99	15.285,45	60,59	37,45	12,94	80,96	15.427,00
20,00 - 29,99	5.076,05	111,40	55,97	55,43	26,00	5.213,45
30,00 - 49,99	4.533,04	181,00	116,00	30,00	164,92	4.878,96
50,00 - 99,99	6.125,21	424,82	227,32	137,00	313,00	6.863,03
100,00 e oltre	5.047,74	3.027,35	290,00	1.779,35	10.953,93	19.029,02
TOTALE	121.742,60	3.860,82	777,20	2.018,42	11.591,99	137.195,41

segue TAV. 2 — Aziende e relativa superficie per forma giuridica, classe di superficie totale, classe di superficie agricola utilizzata (SAU) e zona altimetrica

B - MONTAGNA

CLASSI DI SUPERFICIE TOTALE Ettari	CLASSI DI SUPERFICIE AGRICOLA UTILIZZATA Ettari	PERSONA FISICA	SOCIETÀ		ENTE PUBBLICO	TOTALE	
			TOTALE	di cui			
				cooperative			per azioni
AZIENDE							
PER CLASSE DI SUPERFICIE TOTALE							
Senza terreno agrario		10	—	—	—	10	
fino a 0,49		155	—	—	—	155	
0,50 - 0,99		222	—	—	—	222	
1,00 - 1,99		393	—	—	—	393	
2,00 - 2,99		260	—	—	—	260	
3,00 - 4,99		255	—	—	—	255	
5,00 - 9,99		170	—	—	—	170	
10,00 - 19,99		42	1	1	—	43	
20,00 - 29,99		7	—	—	1	8	
30,00 - 49,99		4	—	—	—	4	
50,00 - 99,99		2	—	—	—	2	
100,00 e oltre		—	2	—	7	9	
PER CLASSE DI SUPERFICIE AGRICOLA UTILIZZATA							
Senza superficie agricola utilizzata		22	—	—	—	22	
fino a 0,49		208	—	—	—	208	
0,50 - 0,99		273	—	—	—	273	
1,00 - 1,99		406	—	—	—	406	
2,00 - 2,99		238	—	—	—	238	
3,00 - 4,99		217	—	—	—	217	
5,00 - 9,99		115	1	1	—	116	
10,00 - 19,99		35	—	—	1	36	
20,00 - 29,99		3	—	—	—	3	
30,00 - 49,99		3	—	—	—	3	
50,00 - 99,99		—	—	—	1	1	
100,00 e oltre		—	2	—	6	8	
TOTALE		1.520	3	1	8	1.531	
SUPERFICIE TOTALE (ettari)							
PER CLASSE DI SUPERFICIE TOTALE							
Fino a 0,49		48,22	—	—	—	48,22	
0,50 - 0,99		153,12	—	—	—	153,12	
1,00 - 1,99		546,32	—	—	—	546,32	
2,00 - 2,99		608,30	—	—	—	608,30	
3,00 - 4,99		956,27	—	—	—	956,27	
5,00 - 9,99		1.080,37	—	—	—	1.080,37	
10,00 - 19,99		531,26	10,00	10,00	—	541,26	
20,00 - 29,99		160,47	—	—	21,00	181,47	
30,00 - 49,99		136,93	—	—	—	136,93	
50,00 - 99,99		121,45	—	—	—	121,45	
100,00 e oltre		—	736,81	—	345,81	15.337,99	
PER CLASSE DI SUPERFICIE AGRICOLA UTILIZZATA							
Senza superficie agricola utilizzata		26,31	—	—	—	26,31	
fino a 0,49		90,38	—	—	—	90,38	
0,50 - 0,99		248,85	—	—	—	248,85	
1,00 - 1,99		702,46	—	—	—	702,46	
2,00 - 2,99		703,11	—	—	—	703,11	
3,00 - 4,99		949,65	—	—	—	949,65	
5,00 - 9,99		918,46	10,00	10,00	—	928,46	
10,00 - 19,99		496,97	—	—	21,00	517,97	
20,00 - 29,99		82,16	—	—	—	82,16	
30,00 - 49,99		124,36	—	—	—	124,36	
50,00 - 99,99		—	—	—	1.334,00	1.334,00	
100,00 e oltre		—	736,81	—	13.267,18	14.003,99	
TOTALE		4.342,71	746,81	10,00	345,81	19.711,70	
SUPERFICIE AGRICOLA UTILIZZATA (ettari)							
PER CLASSE DI SUPERFICIE TOTALE							
Fino a 0,49		42,71	—	—	—	42,71	
0,50 - 0,99		137,75	—	—	—	137,75	
1,00 - 1,99		479,06	—	—	—	479,06	
2,00 - 2,99		527,68	—	—	—	527,68	
3,00 - 4,99		816,01	—	—	—	816,01	
5,00 - 9,99		926,26	—	—	—	926,26	
10,00 - 19,99		487,53	9,97	9,97	—	497,50	
20,00 - 29,99		125,44	—	—	16,00	141,44	
30,00 - 49,99		100,00	—	—	—	100,00	
50,00 - 99,99		57,63	—	—	—	57,63	
100,00 e oltre		—	461,81	—	184,81	6.234,96	
PER CLASSE DI SUPERFICIE AGRICOLA UTILIZZATA							
Fino a 0,49		64,39	—	—	—	64,39	
0,50 - 0,99		201,46	—	—	—	201,46	
1,00 - 1,99		592,65	—	—	—	592,65	
2,00 - 2,99		578,32	—	—	—	578,32	
3,00 - 4,99		839,52	—	—	—	839,52	
5,00 - 9,99		771,03	9,97	9,97	—	781,00	
10,00 - 19,99		460,62	—	—	16,00	476,62	
20,00 - 29,99		76,45	—	—	—	76,45	
30,00 - 49,99		115,63	—	—	—	115,63	
50,00 - 99,99		—	—	—	86,00	86,00	
100,00 e oltre		—	461,81	—	6.148,96	6.610,77	
TOTALE		3.700,07	471,78	9,97	184,81	10.422,81	

segue TAV. 2 — Aziende e relativa superficie per forma giuridica, classe di superficie totale, classe di superficie agricola utilizzata (SAU) e zona altimetrica

C - COLLINA

CLASSI DI SUPERFICIE TOTALE Ettari CLASSI DI SUPERFICIE AGRICOLA UTILIZZATA Ettari	PERSONA FISICA	SOCIETÀ		ENTE PUBBLICO	TOTALE	
		TOTALE	di cui			
			cooperative			per azioni

AZIENDE

PER CLASSE DI SUPERFICIE TOTALE					
Senza terreno agrario	21	2	—	1	—
fino a 0,49	5.428	—	—	—	5.428
0,50 - 0,99	5.109	—	—	2	5.111
1,00 - 1,99	6.495	1	—	2	6.498
2,00 - 2,99	3.336	1	1	3	3.340
3,00 - 4,99	3.268	1	1	1	3.270
5,00 - 9,99	2.351	1	1	2	2.354
10,00 - 19,99	809	2	1	6	817
20,00 - 29,99	163	1	—	3	167
30,00 - 49,99	99	5	3	—	104
50,00 - 99,99	58	5	1	4	67
100,00 e oltre	41	10	3	4	78
TOTALE	27.178	29	11	10	27.257
PER CLASSE DI SUPERFICIE AGRICOLA UTILIZZATA					
Senza superficie agricola utilizzata	313	2	—	1	331
fino a 0,49	6.705	—	—	2	6.707
0,50 - 0,99	5.700	—	—	1	5.701
1,00 - 1,99	6.228	1	—	1	6.230
2,00 - 2,99	2.926	2	2	4	2.932
3,00 - 4,99	2.718	—	—	2	2.720
5,00 - 9,99	1.831	2	2	4	1.837
10,00 - 19,99	531	2	—	5	538
20,00 - 29,99	107	3	2	1	111
30,00 - 49,99	62	4	2	3	69
50,00 - 99,99	42	4	1	2	48
100,00 e oltre	15	9	2	9	33
TOTALE	27.178	29	11	10	27.257

SUPERFICIE TOTALE (ettari)

PER CLASSE DI SUPERFICIE TOTALE					
Fino a 0,49	1.565,02	—	—	—	1.565,02
0,50 - 0,99	3.565,92	—	—	1,51	3.567,43
1,00 - 1,99	8.790,14	1,50	—	2,42	8.794,06
2,00 - 2,99	7.881,59	2,27	2,27	6,78	7.890,64
3,00 - 4,99	12.167,20	3,00	3,00	3,22	12.173,42
5,00 - 9,99	15.703,38	7,00	7,00	14,17	15.724,55
10,00 - 19,99	10.585,90	25,20	12,00	85,94	10.697,04
20,00 - 29,99	3.849,56	20,00	—	71,47	3.941,03
30,00 - 49,99	3.632,28	168,03	103,03	65,00	3.800,31
50,00 - 99,99	3.960,83	352,93	80,00	138,00	4.594,78
100,00 e oltre	12.982,33	4.509,14	789,00	2.588,64	34.828,81
TOTALE	84.684,15	5.089,07	996,30	2.811,64	107.577,09
PER CLASSE DI SUPERFICIE AGRICOLA UTILIZZATA					
Senza superficie agricola utilizzata	3.389,60	—	—	4.615,24	8.004,84
fino a 0,49	3.153,59	—	—	2,42	3.156,01
0,50 - 0,99	5.608,68	—	—	0,91	5.609,59
1,00 - 1,99	11.250,93	1,50	—	468,25	11.720,68
2,00 - 2,99	8.605,06	5,27	5,27	18,94	8.629,27
3,00 - 4,99	12.151,37	—	—	30,23	12.181,60
5,00 - 9,99	15.107,41	19,00	19,00	52,21	15.178,62
10,00 - 19,99	8.429,56	33,20	—	20,00	2.174,40
20,00 - 29,99	3.114,15	96,00	66,00	30,00	3.260,15
30,00 - 49,99	3.236,49	271,03	176,03	35,00	4.722,74
50,00 - 99,99	5.407,14	292,93	80,00	138,00	6.725,32
100,00 e oltre	5.230,17	4.370,14	650,00	2.588,64	17.751,11
TOTALE	84.684,15	5.089,07	996,30	2.811,64	107.577,09

SUPERFICIE AGRICOLA UTILIZZATA (ettari)

PER CLASSE DI SUPERFICIE TOTALE					
Fino a 0,49	1.419,63	—	—	—	1.419,63
0,50 - 0,99	3.133,45	—	—	0,91	3.134,36
1,00 - 1,99	7.457,15	1,50	—	0,36	7.459,01
2,00 - 2,99	6.537,02	2,27	2,27	4,38	6.543,67
3,00 - 4,99	10.130,39	2,00	2,00	2,51	10.134,90
5,00 - 9,99	13.004,98	6,00	6,00	8,64	13.019,62
10,00 - 19,99	8.235,33	18,87	8,67	—	8.302,10
20,00 - 29,99	2.780,20	12,94	—	12,94	2.813,37
30,00 - 49,99	2.392,75	151,40	92,97	58,43	2.544,15
50,00 - 99,99	2.768,51	307,50	75,00	137,00	3.102,01
100,00 e oltre	4.199,78	2.093,76	329,00	1.083,76	11.206,77
TOTALE	62.059,19	2.596,24	515,91	1.292,13	69.679,59
PER CLASSE DI SUPERFICIE AGRICOLA UTILIZZATA					
Fino a 0,49	1.855,37	—	—	0,36	1.855,73
0,50 - 0,99	4.016,35	—	—	0,91	4.017,26
1,00 - 1,99	8.521,36	1,50	—	1,20	8.524,06
2,00 - 2,99	7.048,62	4,27	4,27	9,19	7.062,08
3,00 - 4,99	10.265,77	—	—	7,87	10.273,64
5,00 - 9,99	12.470,40	14,67	14,67	—	12.511,85
10,00 - 19,99	7.042,42	23,14	—	12,94	7.130,52
20,00 - 29,99	2.546,44	84,40	55,97	28,43	2.656,84
30,00 - 49,99	2.368,72	141,00	76,00	30,00	2.629,64
50,00 - 99,99	2.849,78	272,50	75,00	137,00	3.284,28
100,00 e oltre	3.073,96	2.054,76	290,00	1.083,76	9.733,69
TOTALE	62.059,19	2.596,24	515,91	1.292,13	69.679,59

segue TAV. 2 — Aziende e relativa superficie per forma giuridica, classe di superficie totale, classe di superficie agricola utilizzata (SAU) e zona altimetrica

D - PIANURA

CLASSI DI SUPERFICIE TOTALE Ettari	PERSONA FISICA	SOCIETÀ			ENTE PUBBLICO	TOTALE
		TOTALE	di cui			
CLASSI DI SUPERFICIE AGRICOLA UTILIZZATA Ettari			cooperative	per azioni		
AZIENDE						
PER CLASSE DI SUPERFICIE TOTALE						
Senza terreno agrario	21	—	—	—	—	21
fino a 0,49	4.924	—	—	—	—	4.924
0,50 - 0,99	4.616	1	1	—	—	4.617
1,00 - 1,99	5.862	—	—	—	1	5.863
2,00 - 2,99	2.941	2	—	2	—	2.943
3,00 - 4,99	2.391	1	1	—	—	2.393
5,00 - 9,99	1.639	2	2	—	—	1.641
10,00 - 19,99	642	3	3	—	1	646
20,00 - 29,99	128	1	1	—	—	129
30,00 - 49,99	67	1	1	—	1	69
50,00 - 99,99	46	3	2	1	—	49
100,00 e oltre	18	2	—	2	7	27
PER CLASSE DI SUPERFICIE AGRICOLA UTILIZZATA						
Senza superficie agricola utilizzata	73	—	—	—	5	78
fino a 0,49	5.198	—	—	—	—	5.198
0,50 - 0,99	4.862	1	1	—	1	4.864
1,00 - 1,99	5.775	1	—	1	1	5.777
2,00 - 2,99	2.806	2	1	1	—	2.808
3,00 - 4,99	2.272	1	1	—	1	2.274
5,00 - 9,99	1.507	2	2	—	—	1.509
10,00 - 19,99	583	3	3	—	—	586
20,00 - 29,99	102	1	—	1	—	103
30,00 - 49,99	56	1	1	—	1	58
50,00 - 99,99	47	2	2	—	1	50
100,00 e oltre	14	2	—	2	1	17
TOTALE	23.295	16	11	5	11	23.322
SUPERFICIE TOTALE (ettari)						
PER CLASSE DI SUPERFICIE TOTALE						
Fino a 0,49	1.542,33	—	—	—	—	1.542,33
0,50 - 0,99	3.272,57	0,86	0,86	—	—	3.273,43
1,00 - 1,99	7.902,56	—	—	—	1,20	7.903,76
2,00 - 2,99	6.863,54	4,40	—	4,40	—	6.867,94
3,00 - 4,99	8.814,32	3,00	3,00	—	4,89	8.822,21
5,00 - 9,99	10.931,00	12,09	12,09	—	—	10.943,09
10,00 - 19,99	8.390,53	44,19	44,19	—	15,33	8.450,05
20,00 - 29,99	2.984,06	20,00	20,00	—	—	3.004,06
30,00 - 49,99	2.455,45	40,00	40,00	—	45,50	2.540,95
50,00 - 99,99	3.191,97	222,65	152,65	70,00	—	3.414,62
100,00 e oltre	2.627,50	536,99	—	536,99	2.770,25	5.934,74
TOTALE	58.975,83	884,18	272,79	611,39	2.837,17	62.697,18
SUPERFICIE AGRICOLA UTILIZZATA (ettari)						
PER CLASSE DI SUPERFICIE TOTALE						
Fino a 0,49	1.498,59	—	—	—	—	1.498,59
0,50 - 0,99	3.162,93	0,86	0,86	—	—	3.163,79
1,00 - 1,99	7.564,01	—	—	—	0,90	7.564,91
2,00 - 2,99	6.558,02	3,70	—	3,70	—	6.561,72
3,00 - 4,99	8.443,29	3,00	3,00	—	4,89	8.451,18
5,00 - 9,99	10.458,19	8,09	8,09	—	—	10.466,28
10,00 - 19,99	7.937,68	32,40	32,40	—	1,08	7.971,16
20,00 - 29,99	2.801,40	14,65	14,65	—	—	2.816,05
30,00 - 49,99	2.263,09	40,00	40,00	—	45,00	2.348,09
50,00 - 99,99	2.988,96	179,32	152,32	27,00	—	3.168,28
100,00 e oltre	2.307,18	510,78	—	510,78	265,00	3.082,96
TOTALE	55.983,34	792,80	251,32	541,48	316,87	57.093,01

segue TAV. 4 - Aziende per forma di conduzione, classe di superficie totale, titolo di

C -

Superficie

Table with 7 main columns: FORME DI CONDUZIONE, CLASSI DI SUPERFICIE TOTALE Ettari, Aziende, Superficie agricola utilizzata (SAU) (proprietà, affitto, TOTALE), SOLO PROPRIETÀ, Aziende, Superficie agricola utilizzata (SAU). Includes sub-sections like CONDUZIONE DIRETTA DEL COLTIVATORE and CONDUZIONE CON SALARIATI E/O COMPARTICIPANTI.

possesso della superficie agricola utilizzata (SAU) e zona altimetrica

COLLINA

in ettari

Table with 6 main columns: SOLO AFFITTO, Superficie agricola utilizzata (SAU), PARTE IN PROPRIETÀ E PARTE IN AFFITTO (Aziende, proprietà, affitto, TOTALE), FORME DI CONDUZIONE, CLASSI DI SUPERFICIE TOTALE Ettari. Includes sub-sections like CONDUZIONE DIRETTA DEL COLTIVATORE and CONDUZIONE A COLONIA PARZIARIA APPODERATA.

TAV. 5 — Aziende e superficie delle principali coltivazioni per classe di superficie totale, forma di utilizzazione dei terreni e zona altimetrica

A - TOTALE - AZIENDE

FORME DI UTILIZZAZIONE DEI TERRENI E COLTIVAZIONI	CLASSI DI SUPERFICIE TOTALE (ettari)							TOTALE
	Fino a 0,99	1,00 — 1,99	2,00 — 4,99	5,00 — 9,99	10,00 — 19,99	20,00 — 49,99	50,00 ed oltre	
SEMINATIVI	14.537	10.081	10.638	3.635	1.215	374	140	40.620
Cereali	5.977	5.817	7.405	2.958	981	266	101	23.505
di cui:								
frumento	3.792	4.260	5.847	2.511	845	202	69	17.526
granoturco	2.604	2.879	3.696	1.523	534	148	66	11.450
riso	—	—	—	—	—	—	—	—
Patata	2.140	1.697	1.674	549	138	43	7	6.248
Barbabetola da zucchero	33	39	75	55	24	7	7	240
Piante industriali	2.695	1.976	1.971	555	152	23	6	7.378
di cui:								
tabacco	2.689	1.973	1.967	552	151	22	6	7.360
Ortive	4.803	3.890	4.231	1.384	477	127	29	14.941
-In piena aria	4.800	3.887	4.217	1.376	470	126	29	14.905
di cui: carciofo	91	74	158	62	21	7	1	414
fragola	29	38	64	33	10	4	2	180
pomodoro	2.932	2.673	3.027	970	308	74	13	9.997
-Protette	6	4	18	19	17	4	—	68
in serra	4	4	16	18	16	4	—	62
in tunnels, campane, ecc.	2	—	2	1	1	—	—	6
Fiori e piante ornamentali	22	12	10	4	4	—	1	53
di cui: in piena aria	21	9	9	1	3	—	1	44
in serra	7	3	3	1	2	—	—	16
Foraggiere avvicendate	2.229	2.720	4.596	2.257	770	224	102	12.898
PRATI PERMANENTI E PASCOLI	932	1.324	2.219	1.191	476	170	133	6.445
Prati permanenti	610	848	1.475	809	314	93	70	4.219
Pascoli	330	542	990	577	272	114	109	2.934
COLTIVAZIONI LEGNOSE AGRARIE	10.342	7.697	8.568	3.159	1.128	311	102	31.307
Vite	6.102	4.899	5.675	2.171	668	159	51	19.725
di cui per la produzione di:								
-Vini a denominazione di origine controllata (vini DOC)	—	—	—	—	—	—	—	—
-Altri vini (compresi i vini da tavola con indicazione geografica)	6.081	4.891	5.658	2.165	666	156	50	19.667
-Uva da tavola	58	46	54	25	11	6	4	204
Olivo	4.008	3.118	3.634	1.358	423	144	59	12.744
Agrumi	495	262	409	145	81	38	9	1.439
di cui:								
arancio	451	233	367	127	72	32	9	1.291
limone	138	84	153	69	40	23	3	510
Fruttiferi	2.813	2.804	3.387	1.327	585	193	65	11.174
di cui:								
melo	395	445	757	459	262	96	32	2.446
pero	133	132	242	150	113	41	17	828
pesco	1.298	1.437	2.000	897	423	135	39	6.229
mandorlo	9	15	26	12	19	8	1	90
nocciolo	728	783	851	261	139	62	28	2.852
Vivai	35	29	34	20	5	4	1	128
CASTAGNETI DA FRUTTO	374	481	499	202	76	33	18	1.683
SUPERFICIE AGRICOLA UTILIZZATA	20.283	12.681	12.400	4.146	1.495	468	206	51.679
COLTURE BOSCHIVE	999	1.494	2.407	1.120	450	177	131	6.778
Pioppete	56	75	124	75	65	26	18	439
Boschi	945	1.423	2.315	1.074	418	170	127	6.472
SUPERFICIE AGRARIA NON UTILIZZATA	2.188	1.996	2.516	965	353	108	64	8.190
ALTRA SUPERFICIE	4.244	4.508	6.391	2.770	1.055	327	162	19.457
SUPERFICIE TOTALE	20.457	12.754	12.461	4.165	1.506	481	232	52.056

segue TAV. 5 — **Aziende e superficie delle principali coltivazioni per classe di superficie totale, forma di utilizzazione dei terreni e zona altimetrica**

A - TOTALE - SUPERFICIE INVESTITA (ettari)

FORME DI UTILIZZAZIONE DEI TERRENI E COLTIVAZIONI	CLASSI DI SUPERFICIE TOTALE (ettari)							
	Fino a 0,99	1,00 — 1,99	2,00 — 4,99	5,00 — 9,99	10,00 — 19,99	20,00 — 49,99	50,00 ed oltre	TOTALE
SEMINATIVI	5.841,05	9.673,42	21.033,95	15.187,65	9.305,00	5.385,40	8.983,10	75.409,57
Cereali	2.162,98	3.846,84	8.491,52	6.361,66	3.846,52	2.127,74	3.541,28	30.378,54
di cui:								
frumento	1.285,41	2.238,99	4.726,73	3.365,29	2.071,28	924,45	1.544,41	16.156,56
granoturco	727,12	1.236,87	2.401,10	1.631,62	1.037,94	764,54	1.394,07	9.193,26
riso	—	—	—	—	—	—	—	—
Patata	308,07	363,70	480,16	204,14	101,90	33,13	10,22	1.501,32
Barbabetola da zucchero	10,54	20,17	72,80	89,39	59,55	19,82	80,50	352,77
Piante industriali	976,21	1.198,89	1.731,51	631,47	212,88	57,67	62,00	4.870,63
di cui:								
tabacco	974,98	1.197,59	1.728,76	628,57	210,68	56,17	62,00	4.858,75
Ortive	1.190,23	1.912,74	3.651,93	1.783,61	1.125,70	404,13	243,65	10.311,99
-In piena aria	1.189,20	1.911,66	3.637,19	1.765,78	1.074,36	386,53	243,65	10.208,37
di cui: carciofo	5,64	9,44	39,36	24,93	9,14	4,27	1,00	93,78
fragola	6,22	8,22	34,79	28,13	15,29	17,04	35,00	144,69
pomodoro	572,04	1.113,48	2.240,12	1.139,16	761,89	232,86	69,57	6.129,12
-Protette	1,03	1,08	14,74	17,83	51,34	17,60	—	103,62
in serra	0,81	1,08	12,69	16,83	50,34	17,60	—	99,35
in tunnels, campane, ecc.	0,22	—	2,05	1,00	1,00	—	—	4,27
Fiori e piante ornamentali	4,73	6,32	9,81	7,11	8,79	—	3,00	39,76
di cui: in piena aria	3,83	4,08	7,01	1,50	4,30	—	3,00	23,72
in serra	0,90	1,77	2,12	0,20	1,16	—	—	6,15
Foraggere avvicendate	759,55	1.688,63	5.486,94	5.528,73	3.633,01	2.511,20	4.855,86	24.463,92
PRATI PERMANENTI E PASCOLI	312,43	851,55	2.418,01	2.429,39	2.058,69	1.753,47	15.153,17	24.976,71
Prati permanenti	207,00	527,80	1.441,50	1.342,40	993,76	602,96	2.753,41	7.868,83
Pascoli	105,43	323,75	976,51	1.086,99	1.064,93	1.150,51	12.399,76	17.107,88
COLTIVAZIONI LEGNOSE AGRARIE	3.133,26	4.715,71	9.018,75	6.294,39	5.092,22	3.308,83	2.779,67	34.342,83
Vite	1.063,88	1.270,18	1.916,25	1.020,77	483,48	339,82	419,57	6.513,95
di cui per la produzione di:								
-Vini a denominazione di origine controllata (vini DOC)	—	—	—	—	—	—	—	—
-Altri vini (compresi i vini da tavola con indicazione geografica)	1.056,61	1.261,62	1.896,33	1.010,46	464,35	331,45	412,12	6.432,94
-Uva da tavola	7,16	8,07	18,01	10,08	17,49	8,37	7,45	76,63
Olivo	1.017,52	1.385,23	2.266,21	1.240,74	788,37	653,60	957,07	8.308,74
Agrumi	95,74	101,02	290,79	197,07	268,55	147,17	53,67	1.154,01
di cui:								
arancio	66,90	59,48	161,84	93,82	126,86	62,55	40,97	612,42
limone	9,08	12,86	34,83	37,18	46,00	26,25	1,50	167,70
Fruttiferi	953,17	1.954,90	4.532,38	3.816,45	3.548,77	2.154,84	1.317,39	18.277,90
di cui:								
melo	61,19	142,08	484,39	593,33	633,22	368,17	241,62	2.524,00
pero	16,01	28,63	105,54	136,24	199,26	103,91	62,40	651,99
pesco	569,23	1.236,48	2.852,60	2.328,00	2.042,97	1.192,33	638,47	10.860,08
mandorlo	1,20	9,16	23,11	17,09	28,00	24,00	1,00	103,56
nocciolo	189,04	354,03	619,85	357,13	297,88	291,18	248,40	2.357,51
Vivai	2,55	3,62	12,64	10,96	3,05	13,40	2,00	48,22
CASTAGNETI DA FRUTTO	110,09	262,30	564,45	500,73	314,85	315,40	398,48	2.466,30
SUPERFICIE AGRICOLA UTILIZZATA	9.396,83	15.502,98	33.035,16	24.412,16	16.770,76	10.763,10	27.314,42	137.195,41
COLTURE BOSCHIVE	254,53	717,67	2.038,38	1.872,06	1.733,28	1.909,53	32.139,98	40.665,43
Pioppete	15,00	42,23	88,17	84,58	119,99	98,34	110,02	558,33
Boschi	239,53	675,44	1.950,21	1.787,48	1.613,29	1.811,19	32.029,96	40.107,10
SUPERFICIE AGRARIA NON UTILIZZATA	297,86	637,73	1.392,99	820,56	714,91	587,05	2.564,94	7.016,04
ALTRA SUPERFICIE	200,33	385,76	852,25	643,23	469,40	345,07	2.213,05	5.109,09
SUPERFICIE TOTALE	10.149,55	17.244,14	37.318,78	27.748,01	19.688,35	13.604,75	64.232,39	189.985,97

segue TAV. 5 — **Aziende e superficie delle principali coltivazioni per classe di superficie totale, forma di utilizzazione dei terreni e zona altimetrica**

B - MONTAGNA - AZIENDE

FORME DI UTILIZZAZIONE DEI TERRENI E COLTIVAZIONI	CLASSI DI SUPERFICIE TOTALE (ettari)							TOTALE
	Fino a 0,99	1,00 — 1,99	2,00 — 4,99	5,00 — 9,99	10,00 — 19,99	20,00 — 49,99	50,00 ed oltre	
SEMINATIVI	253	308	437	152	38	11	2	1.201
Cereali	45	143	246	97	31	10	2	574
di cui:								
frumento	35	106	170	68	24	9	2	414
granoturco	25	83	130	45	13	5	—	301
riso	—	—	—	—	—	—	—	—
Patata	70	180	245	75	18	5	1	594
Barbabietola da zucchero	—	—	—	—	—	—	—	—
Piante industriali	—	1	2	1	1	—	—	5
di cui:								
tabacco	—	1	2	1	1	—	—	5
Ortive	46	83	131	57	12	4	—	333
-In piena aria	46	83	131	57	12	4	—	333
di cui: carciofo	1	2	5	2	—	—	—	10
fragola	—	—	—	—	—	—	—	—
pomodoro	10	16	25	18	2	2	—	73
-Protette	—	—	—	—	—	—	—	—
in serra	—	—	—	—	—	—	—	—
in tunnels, campane, ecc.	—	—	—	—	—	—	—	—
Fiori e piante ornamentali	1	1	1	—	—	—	—	3
di cui: in piena aria	1	1	1	—	—	—	—	3
in serra	1	—	1	—	—	—	—	2
Foraggere avvicendate	106	121	200	84	21	7	1	540
PRATI PERMANENTI E PASCOLI	96	212	350	123	32	8	11	832
Prati permanenti	73	139	226	68	16	5	4	531
Pascoli	24	102	209	94	26	6	10	471
COLTIVAZIONI LEGNOSE AGRARIE	216	146	174	73	17	5	2	633
Vite	131	96	125	57	14	5	2	430
di cui per la produzione di:								
-Vini a denominazione di origine controllata (vini DOC)	—	—	—	—	—	—	—	—
-Altri vini (compresi i vini da tavola con indicazione geografica)	129	96	123	57	14	5	2	426
-Uva da tavola	10	10	12	8	6	1	—	47
Olivo	153	101	127	59	15	4	2	461
Agrumi	16	6	12	5	2	1	—	42
di cui:								
arancio	15	4	8	2	2	1	—	32
limone	4	1	7	2	—	1	—	15
Fruttiferi	32	32	55	27	7	2	—	155
di cui:								
melo	21	24	47	22	7	2	—	123
pero	12	22	37	19	4	2	—	96
pesco	9	5	20	8	1	1	—	44
mandorlo	—	—	—	—	—	—	—	—
nocciolo	—	—	1	—	—	—	—	1
Vivai	23	14	14	7	2	—	—	60
CASTAGNETI DA FRUTTO	—	1	7	1	—	1	—	10
SUPERFICIE AGRICOLA UTILIZZATA	373	390	511	169	43	12	11	1.509
COLTURE BOSCHIVE	17	63	134	50	11	7	10	292
Pioppete	—	—	—	—	—	—	—	—
Boschi	17	63	134	50	11	7	10	292
SUPERFICIE AGRARIA NON UTILIZZATA	77	120	193	73	19	7	5	494
ALTRA SUPERFICIE	301	288	390	132	38	10	7	1.166
SUPERFICIE TOTALE	377	393	515	170	43	12	11	1.521

segue TAV. 5 — **Aziende e superficie delle principali coltivazioni per classe di superficie totale, forma di utilizzazione dei terreni e zona altimetrica**

B - MONTAGNA - SUPERFICIE INVESTITA (ettari)

FORME DI UTILIZZAZIONE DEI TERRENI E COLTIVAZIONI	CLASSI DI SUPERFICIE TOTALE (ettari)							
	Fino a 0,99	1,00 — 1,99	2,00 — 4,99	5,00 — 9,99	10,00 — 19,99	20,00 — 49,99	50,00 ed oltre	TOTALE
SEMINATIVI	83,81	234,40	652,03	412,50	189,10	133,72	35,50	1.741,06
Cereali	14,40	73,70	194,72	115,24	84,61	53,08	24,50	560,25
di cui:								
frumento	8,93	44,96	101,47	66,51	50,27	28,98	21,50	322,62
granoturco	3,62	19,31	53,78	25,74	16,83	7,00	—	126,28
riso	—	—	—	—	—	—	—	—
Patata	12,83	43,09	75,11	29,18	5,83	2,85	1,00	169,89
Barbabietola da zucchero	—	—	—	—	—	—	—	—
Piante industriali	—	0,20	0,27	0,99	0,30	—	—	1,76
di cui:								
tabacco	—	0,20	0,27	0,99	0,30	—	—	1,76
Ortive	6,62	12,67	26,55	16,20	1,93	0,90	—	64,87
-In piena aria	6,62	12,67	26,55	16,20	1,93	0,90	—	64,87
di cui: carciofo	0,02	0,20	0,47	0,20	—	—	—	0,89
fragola	—	—	—	—	—	—	—	—
pomodoro	0,75	1,25	2,46	3,62	0,15	0,30	—	8,53
-Protette	—	—	—	—	—	—	—	—
in serra	—	—	—	—	—	—	—	—
in tunnels, campane, ecc.	—	—	—	—	—	—	—	—
Fiori e piante ornamentali	0,04	0,10	0,10	—	—	—	—	0,24
di cui: in piena aria	0,02	0,10	0,08	—	—	—	—	0,20
in serra	0,02	—	0,02	—	—	—	—	0,04
Foraggiere avvicendate	38,65	79,58	279,01	200,17	90,69	70,49	10,00	768,59
PRATI PERMANENTI E PASCOLI	33,26	155,47	515,71	411,97	242,79	84,62	6.712,60	8.156,42
Prati permanenti	26,01	93,30	281,42	147,75	50,75	17,52	257,00	873,75
Pascoli	7,25	62,17	234,29	264,22	192,04	67,10	6.455,60	7.282,67
COLTIVAZIONI LEGNOSE AGRARIE	63,39	89,09	170,35	100,29	65,61	22,24	6,30	517,27
Vite	22,22	31,94	55,52	33,14	15,80	8,50	2,30	169,42
di cui per la produzione di:								
-Vini a denominazione di origine controllata (vini DOC)	—	—	—	—	—	—	—	—
-Altri vini (compresi i vini da tavola con indicazione geografica)	21,87	31,49	54,76	32,00	14,85	8,42	2,30	165,69
-Uva da tavola	0,35	0,44	0,63	1,13	0,95	0,08	—	3,58
Olivo	37,71	54,25	106,67	58,86	46,87	13,30	4,00	321,66
Agrumi	1,04	0,57	1,35	0,08	0,02	0,13	—	3,19
di cui:								
arancio	0,66	0,27	0,63	0,02	0,02	0,07	—	1,67
limone	0,16	0,01	0,29	0,02	—	0,02	—	0,50
Fruttiferi	1,72	2,03	6,08	3,38	2,85	0,31	—	16,37
di cui:								
melo	0,85	0,78	2,37	1,30	1,82	0,11	—	7,23
pero	0,31	0,67	1,54	0,74	0,76	0,11	—	4,13
pesco	0,14	0,09	0,95	0,14	0,03	0,04	—	1,39
mandorlo	—	—	—	—	—	—	—	—
nocciolo	—	—	0,01	—	—	—	—	0,01
Vivai	0,70	0,30	0,73	0,33	0,07	—	—	2,13
CASTAGNETI DA FRUTTO	—	0,10	5,60	1,50	—	0,86	—	8,06
SUPERFICIE AGRICOLA UTILIZZATA	180,46	479,06	1.343,69	926,26	497,50	241,44	6.754,40	10.422,81
COLTURE BOSCHIVE	5,40	24,42	124,39	106,97	26,47	66,10	7.968,23	8.321,98
Pioppete	—	—	—	—	—	—	—	—
Boschi	5,40	24,42	124,39	106,97	26,47	66,10	7.968,23	8.321,98
SUPERFICIE AGRARIA NON UTILIZZATA	3,74	20,09	51,32	21,77	5,95	3,07	268,38	374,32
ALTRA SUPERFICIE	11,74	22,75	45,17	25,37	11,34	7,79	468,43	592,59
SUPERFICIE TOTALE	201,34	546,32	1.564,57	1.080,37	541,26	318,40	15.459,44	19.711,70

segue TAV. 5 — **Aziende e superficie delle principali coltivazioni per classe di superficie totale, forma di utilizzazione dei terreni e zona altimetrica**

C - COLLINA - AZIENDE

FORME DI UTILIZZAZIONE DEI TERRENI E COLTIVAZIONI	CLASSI DI SUPERFICIE TOTALE (ettari)							TOTALE
	Fino a 0,99	1,00 — 1,99	2,00 — 4,99	5,00 — 9,99	10,00 — 19,99	20,00 — 49,99	50,00 ed oltre	
SEMINATIVI	7.002	5.092	5.657	2.085	657	206	81	20.780
Cereali	2.894	3.024	4.289	1.809	569	148	61	12.794
di cui:								
frumento	1.890	2.242	3.423	1.588	502	116	49	9.810
granoturco	1.147	1.391	2.099	936	332	86	39	6.030
riso	—	—	—	—	—	—	—	—
Patata	1.737	1.194	994	350	94	31	6	4.406
Barbabietola da zucchero	15	11	10	10	5	2	5	58
Piante industriali	693	604	538	194	60	8	5	2.102
di cui:								
tabacco	689	603	537	193	59	8	5	2.094
Ortive	2.313	1.497	1.428	509	172	68	15	6.002
-In piena aria	2.312	1.495	1.427	508	172	68	15	5.997
di cui: carciofo	44	45	66	33	8	5	—	201
fragola	4	7	12	8	—	3	—	34
pomodoro	1.334	905	848	296	83	29	6	3.501
-Protette	1	3	1	4	—	1	—	10
in serra	—	3	—	4	—	1	—	8
in tunnels, campane, ecc.	1	—	1	—	—	—	—	2
Fiori e piante ornamentali	5	5	2	3	3	—	1	19
di cui: in piena aria	5	4	1	1	2	—	1	14
in serra	—	—	—	—	1	—	—	1
Foraggiere avvicendate	1.284	1.717	3.173	1.532	487	122	54	8.369
PRATI PERMANENTI E PASCOLI	567	825	1.557	846	299	100	75	4.269
Prati permanenti	345	513	1.001	564	192	46	31	2.692
Pascoli	229	345	707	406	178	72	62	1.999
COLTIVAZIONI LEGNOSE AGRARIE	6.445	4.886	5.479	2.017	685	188	72	19.772
Vite	3.716	3.343	4.222	1.666	512	112	41	13.612
di cui per la produzione di:								
-Vini a denominazione di origine controllata (vini DOC)	—	—	—	—	—	—	—	—
-Altri vini (compresi i vini da tavola con indicazione geografica)	3.703	3.337	4.211	1.665	512	110	41	13.579
-Uva da tavola	38	30	33	8	3	4	3	119
Olivo	3.145	2.512	2.998	1.109	327	97	51	10.239
Agrumi	282	128	92	33	19	8	6	568
di cui:								
arancio	264	114	78	26	13	8	6	509
limone	51	23	28	8	4	1	2	117
Fruttiferi	1.162	1.187	1.324	478	227	98	41	4.517
di cui:								
melo	245	262	299	145	93	41	19	1.104
pero	60	59	88	39	40	16	13	315
pesco	106	139	247	165	113	50	15	835
mandorlo	6	9	7	4	1	—	—	27
nocciolo	533	637	761	219	102	52	26	2.330
Vivai	6	11	18	11	2	2	1	51
CASTAGNETI DA FRUTTO	386	472	488	197	74	26	15	1.638
SUPERFICIE AGRICOLA UTILIZZATA	10.397	6.444	6.558	2.336	808	258	125	26.926
COLTURE BOSCHIVE	895	1.329	2.187	1.033	408	157	107	6.116
Pioppete	25	36	91	59	47	22	15	295
Boschi	872	1.296	2.125	1.002	392	152	105	5.944
SUPERFICIE AGRARIA NON UTILIZZATA	1.840	1.607	1.889	724	276	83	48	6.467
ALTRA SUPERFICIE	2.447	2.377	3.499	1.624	568	175	98	10.788
SUPERFICIE TOTALE	10.539	6.498	6.610	2.354	817	271	145	27.234

segue TAV. 5 — **Aziende e superficie delle principali coltivazioni per classe di superficie totale, forma di utilizzazione dei terreni e zona altimetrica**

C - COLLINA - SUPERFICIE INVESTITA (ettari)

FORME DI UTILIZZAZIONE DEI TERRENI E COLTIVAZIONI	CLASSI DI SUPERFICIE TOTALE (ettari)							TOTALE
	Fino a 0,99	1,00 — 1,99	2,00 — 4,99	5,00 — 9,99	10,00 — 19,99	20,00 — 49,99	50,00 ed oltre	
SEMINATIVI	2.485,88	4.192,69	10.271,36	8.313,58	4.745,04	2.671,55	6.077,41	38.757,51
Cereali	967,61	1.896,20	4.883,55	3.867,15	2.131,84	1.238,44	2.568,12	17.552,91
di cui:								
frumento	583,09	1.051,45	2.443,66	1.784,85	964,56	467,28	1.220,50	8.515,39
granoturco	268,99	530,45	1.263,05	932,89	598,44	452,07	853,97	4.899,86
riso	—	—	—	—	—	—	—	—
Patata	241,29	230,81	218,93	98,60	74,70	23,20	9,22	896,75
Barbabetola da zucchero	1,30	1,24	1,73	6,94	7,89	3,16	38,00	60,26
Piante industriali	214,13	293,62	347,78	165,76	86,28	16,41	22,00	1.145,98
di cui:								
tabacco	213,64	293,22	347,68	165,46	84,08	16,41	22,00	1.142,49
Ortive	373,83	353,88	490,00	248,58	141,30	131,72	55,14	1.794,45
-In piena aria	373,78	353,13	488,02	246,01	141,30	130,72	55,14	1.788,10
di cui: carciofo	1,96	2,71	6,08	2,52	2,46	2,27	—	18,00
fragola	0,40	1,07	5,64	2,75	—	12,00	—	21,86
pomodoro	128,66	134,31	179,14	88,49	53,76	47,45	21,07	652,88
-Protette	0,05	0,75	1,98	2,57	—	1,00	—	6,35
in serra	—	0,75	—	2,57	—	1,00	—	4,32
in tunnels, campane, ecc.	0,05	—	1,98	—	—	—	—	2,03
Fiori e piante ornamentali	0,64	2,51	1,01	6,91	6,13	—	3,00	20,20
di cui: in piena aria	0,64	2,04	0,33	1,50	2,30	—	3,00	9,81
in serra	—	—	—	—	0,50	—	—	0,50
Foraggere avvicendate	420,86	1.009,16	3.619,37	3.501,28	2.043,22	1.055,48	3.236,34	14.885,71
PRATI PERMANENTI E PASCOLI	177,37	440,22	1.447,32	1.440,72	1.032,25	807,91	5.971,90	11.317,69
Prati permanenti	109,10	263,44	818,69	801,35	479,93	208,59	1.205,39	3.886,49
Pascoli	68,27	176,78	628,63	639,37	552,32	599,32	4.766,51	7.431,20
COLTIVAZIONI LEGNOSE AGRARIE	1.782,78	2.568,50	4.403,65	2.769,42	2.214,62	1.635,02	1.882,49	17.256,48
Vite	625,70	830,54	1.352,60	760,92	364,85	302,83	383,22	4.620,66
di cui per la produzione di:								
-Vini a denominazione di origine controllata (vini DOC)	—	—	—	—	—	—	—	—
-Altri vini (compresi i vini da tavola con indicazione geografica)	621,06	824,15	1.336,94	756,32	358,47	300,54	376,77	4.574,25
-Uva da tavola	4,55	5,95	13,88	4,38	4,74	2,29	6,45	42,24
Olivo	838,83	1.162,19	1.875,52	988,08	580,11	350,51	782,64	6.577,88
Agrumi	49,86	37,56	40,03	25,40	53,41	24,79	18,97	250,02
di cui:								
arancio	40,29	28,25	27,60	17,71	31,36	19,92	14,67	179,80
limone	3,41	2,17	2,49	2,16	8,25	0,20	1,30	19,98
Fruttiferi	266,92	535,46	1.125,11	981,23	1.215,77	954,79	665,69	5.744,97
di cui:								
melo	29,67	58,54	112,13	142,31	230,19	139,28	119,72	831,84
pero	4,58	8,77	21,75	28,06	79,83	32,52	43,00	218,51
pesco	33,45	94,82	287,57	386,65	552,83	441,23	236,27	2.032,82
mandorlo	0,74	3,59	8,29	9,73	5,50	—	—	27,85
nocciolo	134,00	281,07	553,90	298,86	222,66	273,48	227,20	1.991,17
Vivai	1,07	2,15	9,91	9,89	0,48	2,10	2,00	27,60
CASTAGNETI DA FRUTTO	107,96	257,60	556,24	495,90	310,19	243,04	376,98	2.347,91
SUPERFICIE AGRICOLA UTILIZZATA	4.553,99	7.459,01	16.678,57	13.019,62	8.302,10	5.357,52	14.308,78	69.679,59
COLTURE BOSCHIVE	224,26	634,44	1.829,48	1.703,21	1.606,94	1.726,73	22.167,46	29.892,52
Pioppete	4,43	14,04	45,55	62,06	82,75	66,34	91,02	366,19
Boschi	219,83	620,40	1.783,93	1.641,15	1.524,19	1.660,39	22.076,44	29.526,33
SUPERFICIE AGRARIA NON UTILIZZATA	240,49	521,45	1.158,46	695,21	602,17	482,45	1.714,56	5.414,79
ALTRA SUPERFICIE	113,71	179,16	397,55	306,51	185,83	174,64	1.232,79	2.590,19
SUPERFICIE TOTALE	5.132,45	8.794,06	20.064,06	15.724,55	10.697,04	7.741,34	39.423,59	107.577,09

segue TAV. 5 — **Aziende e superficie delle principali coltivazioni per classe di superficie totale, forma di utilizzazione dei terreni e zona altimetrica**

D - PIANURA - AZIENDE

FORME DI UTILIZZAZIONE DEI TERRENI E COLTIVAZIONI	CLASSI DI SUPERFICIE TOTALE (ettari)							TOTALE
	Fino a 0,99	1,00 — 1,99	2,00 — 4,99	5,00 — 9,99	10,00 — 19,99	20,00 — 49,99	50,00 ed oltre	
SEMINATIVI	7.282	4.681	4.544	1.398	520	157	57	18.639
Cereali	3.038	2.650	2.870	1.052	381	108	38	10.137
di cui:								
frumento	1.867	1.912	2.254	855	319	77	18	7.302
granoturco	1.432	1.405	1.467	542	189	57	27	5.119
riso	—	—	—	—	—	—	—	—
Patata	333	323	435	124	26	7	—	1.248
Barbabietola da zucchero	18	28	65	45	19	5	2	182
Piante industriali	2.002	1.371	1.431	360	91	15	1	5.271
di cui:								
tabacco	2.000	1.369	1.428	358	91	14	1	5.261
Ortive	2.444	2.310	2.672	818	293	55	14	8.606
-In piena aria	2.442	2.309	2.659	811	286	54	14	8.575
di cui: carciofo	46	27	87	27	13	2	1	203
fragola	25	31	52	25	10	1	2	146
pomodoro	1.588	1.752	2.154	656	223	43	7	6.423
-Protette	5	1	17	15	17	3	—	58
in serra	4	1	16	14	16	3	—	54
in tunnels, campane, ecc.	1	—	1	1	1	—	—	4
Fiori e piante ornamentali	16	6	7	1	1	—	—	31
di cui: in piena aria	15	4	7	—	1	—	—	27
in serra	6	3	2	1	1	—	—	13
Foraggiere avvicendate	839	882	1.223	641	262	95	47	3.989
PRATI PERMANENTI E PASCOLI	269	287	312	222	145	62	47	1.344
Prati permanenti	192	196	248	177	106	42	35	996
Pascoli	77	95	74	77	68	36	37	464
COLTIVAZIONI LEGNOSE AGRARIE	3.681	2.665	2.915	1.069	426	118	28	10.902
Vite	2.255	1.460	1.328	448	142	42	8	5.683
di cui per la produzione di:								
-Vini a denominazione di origine controllata (vini DOC)	—	—	—	—	—	—	—	—
-Altri vini (compresi i vini da tavola con indicazione geografica)	2.249	1.458	1.324	443	140	41	7	5.662
-Uva da tavola	10	6	9	9	2	1	1	38
Olivo	710	505	509	190	81	43	6	2.044
Agrumi	197	128	305	107	60	29	3	829
di cui:								
arancio	172	115	281	99	57	23	3	750
limone	83	60	118	59	36	21	1	378
Fruttiferi	1.619	1.585	2.008	822	351	93	24	6.502
di cui:								
melo	129	159	411	292	162	53	13	1.219
pero	61	51	117	92	69	23	4	417
pesco	1.183	1.293	1.733	724	309	84	24	5.350
mandorlo	3	6	19	8	18	8	1	63
nocciolo	195	146	89	42	37	10	2	521
Vivai	6	4	2	2	1	2	—	17
CASTAGNETI DA FRUTTO	8	8	4	4	2	6	3	35
SUPERFICIE AGRICOLA UTILIZZATA	9.513	5.847	5.331	1.641	644	198	70	23.244
COLTURE BOSCHIVE	87	102	86	37	31	13	14	370
Pioppete	31	39	33	16	18	4	3	144
Boschi	56	64	56	22	15	11	12	236
SUPERFICIE AGRARIA NON UTILIZZATA	271	269	434	168	58	18	11	1.229
ALTRA SUPERFICIE	1.496	1.843	2.502	1.014	449	142	57	7.503
SUPERFICIE TOTALE	9.541	5.863	5.336	1.641	646	198	76	23.301

segue TAV. 5 — **Aziende e superficie delle principali coltivazioni per classe di superficie totale, forma di utilizzazione dei terreni e zona altimetrica**

D - PIANURA - SUPERFICIE INVESTITA (ettari)

FORME DI UTILIZZAZIONE DEI TERRENI E COLTIVAZIONI	CLASSI DI SUPERFICIE TOTALE (ettari)							
	Fino a 0,99	1,00 — 1,99	2,00 — 4,99	5,00 — 9,99	10,00 — 19,99	20,00 — 49,99	50,00 ed oltre	TOTALE
SEMINATIVI	3.271,36	5.246,33	10.110,56	6.461,57	4.370,86	2.580,13	2.870,19	34.911,00
Cereali	1.180,97	1.876,94	3.413,25	2.379,27	1.630,07	836,22	948,66	12.265,38
di cui:								
frumento	693,39	1.142,58	2.181,60	1.513,93	1.056,45	428,19	302,41	7.318,55
granoturco	454,51	687,11	1.084,27	672,99	422,67	305,47	540,10	4.167,12
riso	—	—	—	—	—	—	—	—
Patata	53,95	89,80	186,12	76,36	21,37	7,08	—	434,68
Barbabietola da zucchero	9,24	18,93	71,07	82,45	51,66	16,66	42,50	292,51
Piante industriali	762,08	905,07	1.383,46	464,72	126,30	41,26	40,00	3.722,89
di cui:								
tabacco	761,34	904,17	1.380,81	462,12	126,30	39,76	40,00	3.714,50
Ortive	809,78	1.546,19	3.135,38	1.518,83	982,47	271,51	188,51	8.452,67
-In piena aria	808,80	1.545,86	3.122,62	1.503,57	931,13	254,91	188,51	8.355,40
di cui: carciofo	3,66	6,53	32,81	22,21	6,68	2,00	1,00	74,89
fragola	5,82	7,15	29,15	25,38	15,29	5,04	35,00	122,83
pomodoro	442,63	977,92	2.058,52	1.047,05	707,98	185,11	48,50	5.467,71
-Protette	0,98	0,33	12,76	15,26	51,34	16,60	—	97,27
in serra	0,81	0,33	12,69	14,26	50,34	16,60	—	95,03
in tunnels, campane, ecc.	0,17	—	0,07	1,00	1,00	—	—	2,24
Fiori e piante ornamentali	4,05	3,71	8,70	0,20	2,66	—	—	19,32
di cui: in piena aria	3,17	1,94	6,60	—	2,00	—	—	13,71
in serra	0,88	1,77	2,10	0,20	0,66	—	—	5,61
Foraggiere avvicendate	300,04	599,89	1.588,56	1.827,28	1.499,10	1.385,23	1.609,52	8.809,62
PRATI PERMANENTI E PASCOLI	101,80	255,86	454,98	576,70	783,65	860,94	2.468,67	5.502,60
Prati permanenti	71,89	171,06	341,39	393,30	463,08	376,85	1.291,02	3.108,59
Pascoli	29,91	84,80	113,59	183,40	320,57	484,09	1.177,65	2.394,01
COLTIVAZIONI LEGNOSE AGRARIE	1.287,09	2.058,12	4.444,75	3.424,68	2.811,99	1.651,57	890,88	16.569,08
Vite	415,96	407,70	508,13	226,71	102,83	28,49	34,05	1.723,87
di cui per la produzione di:								
-Vini a denominazione di origine controllata (vini DOC)	—	—	—	—	—	—	—	—
-Altri vini (compresi i vini da tavola con indicazione geografica)	413,68	405,98	504,63	222,14	91,03	22,49	33,05	1.693,00
-Uva da tavola	2,26	1,68	3,50	4,57	11,80	6,00	1,00	30,81
Olivo	140,98	168,79	284,02	193,80	161,39	289,79	170,43	1.409,20
Agrumi	44,84	62,89	249,41	171,59	215,12	122,25	34,70	900,80
di cui:								
arancio	25,95	30,96	133,61	76,09	95,48	42,56	26,30	430,95
limone	5,51	10,68	32,05	35,00	37,75	26,03	0,20	147,22
Fruttiferi	684,53	1.417,41	3.401,19	2.831,84	2.330,15	1.199,74	651,70	12.516,56
di cui:								
melo	30,67	82,76	369,89	449,72	401,21	228,78	121,90	1.684,93
pero	11,12	19,19	82,25	107,44	118,67	71,28	19,40	429,35
pesco	535,64	1.141,57	2.564,08	1.941,21	1.490,11	751,06	402,20	8.825,87
mandorlo	0,46	5,57	14,82	7,36	22,50	24,00	1,00	75,71
nocciolo	55,04	72,96	65,94	58,27	75,22	17,70	21,20	366,33
Vivai	0,78	1,17	2,00	0,74	2,50	11,30	—	18,49
CASTAGNETI DA FRUTTO	2,13	4,60	2,61	3,33	4,66	71,50	21,50	110,33
SUPERFICIE AGRICOLA UTILIZZATA	4.662,38	7.564,91	15.012,90	10.466,28	7.971,16	5.164,14	6.251,24	57.093,01
COLTURE BOSCHIVE	24,87	58,81	84,51	61,88	99,87	116,70	2.004,29	2.450,93
Pioppete	10,57	28,19	42,62	22,52	37,24	32,00	19,00	192,14
Boschi	14,30	30,62	41,89	39,36	62,63	84,70	1.985,29	2.258,79
SUPERFICIE AGRARIA NON UTILIZZATA	53,63	96,19	183,21	103,58	106,79	101,53	582,00	1.226,93
ALTRA SUPERFICIE	74,88	183,85	409,53	311,35	272,23	162,64	511,83	1.926,31
SUPERFICIE TOTALE	4.815,76	7.903,76	15.690,15	10.943,09	8.450,05	5.545,01	9.349,36	62.697,18

**TAV. 6 — Aziende e superficie delle principali coltivazioni per classe di superficie agricola utilizzata (SAU),
forma di utilizzazione dei terreni e zona altimetrica**

A - TOTALE - AZIENDE

FORME DI UTILIZZAZIONE DEI TERRENI E COLTIVAZIONI	CLASSI DI SUPERFICIE AGRICOLA UTILIZZATA (SAU) (ettari)							TOTALE
	Fino a 0,99	1,00 — 1,99	2,00 — 4,99	5,00 — 9,99	10,00 — 19,99	20,00 — 49,99	50,00 ed oltre	
SEMINATIVI	16.407	10.071	9.770	3.029	951	279	113	40.620
Cereali	6.847	6.071	7.065	2.483	762	199	78	23.505
di cui:								
frumento	4.357	4.471	5.712	2.129	658	150	49	17.526
granoturco	2.971	3.045	3.550	1.304	417	109	54	11.450
riso	—	—	—	—	—	—	—	—
Patata	2.566	1.655	1.485	409	104	23	6	6.248
Barbabietola da zucchero	39	41	73	54	20	6	7	240
Piante industriali	2.813	1.994	1.957	468	120	22	4	7.378
di cui:								
tabacco	2.807	1.990	1.954	464	120	21	4	7.360
Ortive	5.459	3.856	3.934	1.186	397	84	25	14.941
-In piena aria	5.456	3.851	3.922	1.177	390	84	25	14.905
di cui: carciofo	104	78	157	50	20	4	1	414
fragola	30	38	66	34	7	3	2	180
pomodoro	3.349	2.670	2.820	826	268	53	11	9.997
-Protette	6	6	16	20	17	3	—	68
in serra	4	6	14	19	16	3	—	62
in tunnels, campane, ecc.	2	—	2	1	1	—	—	6
Fiori e piante ornamentali	23	11	12	4	2	—	1	53
di cui: in piena aria	22	8	10	2	1	—	1	44
in serra	7	3	3	2	1	—	—	16
Foraggere avvicendate	2.726	2.908	4.502	1.917	587	170	88	12.898
PRATI PERMANENTI E PASCOLI	1.233	1.473	2.136	1.005	371	121	106	6.445
Prati permanenti	794	954	1.433	681	240	59	58	4.219
Pascoli	457	624	967	484	225	89	88	2.934
COLTIVAZIONI LEGNOSE AGRARIE	12.207	7.534	7.769	2.656	849	222	70	31.307
Vite	7.280	4.850	5.197	1.798	461	104	35	19.725
di cui per la produzione di:								
-Vini a denominazione di origine controllata (vini DOC)	—	—	—	—	—	—	—	—
-Altri vini (compresi i vini da tavola con indicazione geografica)	7.253	4.844	5.184	1.791	460	101	34	19.667
-Uva da tavola	76	39	45	26	9	5	4	204
Olivo	4.854	3.161	3.248	1.053	288	102	38	12.744
Agrumi	533	255	405	134	73	32	7	1.439
di cui:								
arancio	484	224	363	119	65	29	7	1.291
limone	148	80	156	64	41	18	3	510
Fruttiferi	3.343	2.771	3.166	1.190	503	154	47	11.174
di cui:								
melo	505	445	717	444	233	81	21	2.446
pero	156	138	237	139	107	40	11	828
pesco	1.384	1.477	1.989	854	380	116	29	6.229
mandorlo	9	15	28	10	19	8	1	90
nocciolo	995	779	688	215	106	53	16	2.852
Vivai	43	24	34	19	6	1	1	128
CASTAGNETI DA FRUTTO	536	482	444	137	47	26	11	1.683
SUPERFICIE AGRICOLA UTILIZZATA	22.951	12.413	11.189	3.462	1.160	347	157	51.679
COLTURE BOSCHIVE	2.376	1.468	1.842	692	247	89	64	6.778
Pioppete	130	69	108	59	43	19	11	439
Boschi	2.262	1.414	1.769	654	227	86	60	6.472
SUPERFICIE AGRARIA NON UTILIZZATA	3.532	1.799	1.866	684	211	55	43	8.190
ALTRA SUPERFICIE	5.572	4.536	5.850	2.326	813	240	120	19.457
SUPERFICIE TOTALE	23.328	12.413	11.189	3.462	1.160	347	157	52.056

**segue TAV. 6 — Aziende e superficie delle principali coltivazioni per classe di superficie agricola utilizzata (SAU),
forma di utilizzazione dei terreni e zona altimetrica**

A - TOTALE - SUPERFICIE INVESTITA (ettari)

FORME DI UTILIZZAZIONE DEI TERRENI E COLTIVAZIONI	CLASSI DI SUPERFICIE AGRICOLA UTILIZZATA (SAU) (ettari)							
	Fino a 0,99	1,00 — 1,99	2,00 — 4,99	5,00 — 9,99	10,00 — 19,99	20,00 — 49,99	50,00 ed oltre	TOTALE
SEMINATIVI	6.825,33	10.611,75	21.670,14	14.458,51	8.352,66	4.901,19	8.589,99	75.409,57
Cereali	2.545,10	4.270,02	8.806,79	6.053,96	3.466,01	1.956,65	3.280,01	30.378,54
di cui:								
frumento	1.503,39	2.452,22	4.873,47	3.169,69	1.865,13	874,87	1.417,79	16.156,56
granoturco	830,89	1.353,14	2.448,15	1.573,23	982,13	691,65	1.314,07	9.193,26
riso	—	—	—	—	—	—	—	—
Patata	361,87	376,57	468,48	179,31	79,30	26,57	9,22	1.501,32
Barbabietola da zucchero	11,20	23,92	73,26	90,75	53,48	19,66	80,50	352,77
Piante industriali	1.020,59	1.229,51	1.755,26	575,77	174,73	55,77	59,00	4.870,63
di cui:								
tabacco	1.019,36	1.228,11	1.752,61	572,67	172,73	54,27	59,00	4.858,75
Ortive	1.364,52	2.026,57	3.552,98	1.713,54	1.087,56	331,38	235,44	10.311,99
-In piena aria	1.363,49	2.024,16	3.539,57	1.690,71	1.032,62	322,38	235,44	10.208,37
di cui: carciofo	6,47	11,19	37,87	24,94	10,19	2,12	1,00	93,78
fragola	6,32	8,14	36,42	32,98	9,79	16,04	35,00	144,69
pomodoro	664,92	1.184,19	2.165,33	1.094,81	752,62	200,65	66,60	6.129,12
-Protette	1,03	2,41	13,41	22,83	54,94	9,00	—	103,62
in serra	0,81	2,41	11,36	21,83	53,94	9,00	—	99,35
in tunnels, campane, ecc.	0,22	—	2,05	1,00	1,00	—	—	4,27
Fiori e piante ornamentali	4,83	6,22	14,41	5,31	5,99	—	3,00	39,76
di cui: in piena aria	3,93	3,98	8,51	2,30	2,00	—	3,00	23,72
in serra	0,90	1,77	2,12	0,70	0,66	—	—	6,15
Foraggere avvicendate	986,16	1.978,15	5.919,91	5.304,19	3.197,45	2.327,68	4.750,38	24.463,92
PRATI PERMANENTI E PASCOLI	437,81	1.057,39	2.614,36	2.406,34	2.015,04	1.767,78	14.677,99	24.976,71
Prati permanenti	286,23	652,44	1.537,21	1.320,16	918,84	544,61	2.609,34	7.868,83
Pascoli	151,58	404,95	1.077,15	1.086,18	1.096,20	1.223,17	12.068,65	17.107,88
COLTIVAZIONI LEGNOSE AGRARIE	3.817,23	5.049,97	9.041,86	6.239,74	4.777,27	3.084,13	2.332,63	34.342,83
Vite	1.289,97	1.320,42	1.885,14	941,76	431,10	309,51	336,05	6.513,95
di cui per la produzione di:								
-Vini a denominazione di origine controllata (vini DOC)	—	—	—	—	—	—	—	—
-Altri vini (compresi i vini da tavola con indicazione geografica)	1.280,04	1.312,27	1.867,23	929,68	413,90	301,22	328,60	6.432,94
-Uva da tavola	9,62	7,21	16,61	11,89	15,56	8,29	7,45	76,63
Olivo	1.275,77	1.537,16	2.227,83	1.121,02	691,77	599,78	855,41	8.308,74
Agrumi	103,97	101,69	295,02	201,23	257,53	146,90	47,67	1.154,01
di cui:								
arancio	73,06	59,22	165,72	94,59	118,65	66,21	34,97	612,42
limone	10,03	12,76	34,79	37,75	46,34	24,53	1,50	167,70
Fruttiferi	1.144,01	2.086,66	4.614,56	3.962,71	3.380,59	2.027,84	1.061,53	18.277,90
di cui:								
melo	83,99	150,69	496,56	633,36	616,34	386,94	156,12	2.524,00
pero	18,27	29,98	112,52	141,88	193,82	114,12	41,40	651,99
pesco	613,53	1.309,11	2.942,78	2.426,43	1.919,12	1.092,94	556,17	10.860,08
mandorlo	1,20	9,16	25,26	14,94	28,00	24,00	1,00	103,56
nocciolo	278,69	396,85	579,89	359,05	286,98	265,21	190,84	2.357,51
Vivai	3,11	3,28	14,93	8,52	16,28	0,10	2,00	48,22
CASTAGNETI DA FRUTTO	155,11	317,00	636,60	444,81	282,03	339,31	291,44	2.466,30
SUPERFICIE AGRICOLA UTILIZZATA	11.235,48	17.036,11	33.962,96	23.549,40	15.427,00	10.092,41	25.892,05	137.195,41
COLTURE BOSCHIVE	10.863,28	2.188,73	2.487,06	2.027,39	2.909,58	2.310,02	17.879,37	40.665,43
Pioppete	112,22	61,85	107,60	83,10	73,41	54,35	65,80	558,33
Boschi	10.751,06	2.126,88	2.379,46	1.944,29	2.836,17	2.255,67	17.813,57	40.107,10
SUPERFICIE AGRARIA NON UTILIZZATA	1.790,48	976,92	1.039,79	599,92	434,34	246,51	1.928,08	7.016,04
ALTRA SUPERFICIE	477,81	576,82	944,41	606,74	537,34	407,14	1.558,83	5.109,09
SUPERFICIE TOTALE	24.367,05	20.778,58	38.434,22	26.783,45	19.308,26	13.056,08	47.258,33	189.985,97

segue TAV. 6 — **Aziende e superficie delle principali coltivazioni per classe di superficie agricola utilizzata (SAU),
forma di utilizzazione dei terreni e zona altimetrica**

B - MONTAGNA - AZIENDE

FORME DI UTILIZZAZIONE DEI TERRENI E COLTIVAZIONI	CLASSI DI SUPERFICIE AGRICOLA UTILIZZATA (SAU) (ettari)							TOTALE
	Fino a 0,99	1,00 — 1,99	2,00 — 4,99	5,00 — 9,99	10,00 — 19,99	20,00 — 49,99	50,00 ed oltre	
SEMINATIVI	333	336	393	101	33	5	—	1.201
Cereali	70	178	231	63	28	4	—	574
di cui:								
frumento	55	125	160	48	22	4	—	414
granoturco	38	105	120	25	12	1	—	301
riso	—	—	—	—	—	—	—	—
Patata	111	208	215	43	17	—	—	594
Barbabietola da zucchero	—	—	—	—	—	—	—	—
Piante industriali	—	2	1	1	1	—	—	5
di cui:								
tabacco	—	2	1	1	1	—	—	5
Ortive	73	99	120	29	11	1	—	333
-In piena aria	73	99	120	29	11	1	—	333
di cui: carciofo	2	5	2	1	—	—	—	10
fragola	—	—	—	—	—	—	—	—
pomodoro	15	18	31	7	2	—	—	73
-Protette	—	—	—	—	—	—	—	—
in serra	—	—	—	—	—	—	—	—
in tunnels, campane, ecc.	—	—	—	—	—	—	—	—
Fiori e piante ornamentali	2	—	1	—	—	—	—	3
di cui: in piena aria	2	—	1	—	—	—	—	3
in serra	1	—	1	—	—	—	—	2
Foraggere avvicendate	135	127	192	63	19	4	—	540
PRATI PERMANENTI E PASCOLI	141	250	321	81	27	3	9	832
Prati permanenti	95	176	208	36	12	1	3	531
Pascoli	48	126	205	58	24	2	8	471
COLTIVAZIONI LEGNOSE AGRARIE	258	141	163	53	15	3	—	633
Vite	153	96	118	47	13	3	—	430
di cui per la produzione di:								
-Vini a denominazione di origine controllata (vini DOC)	—	—	—	—	—	—	—	—
-Altri vini (compresi i vini da tavola con indicazione geografica)	151	95	117	47	13	3	—	426
-Uva da tavola	14	10	10	7	6	—	—	47
Olivo	182	99	122	42	13	3	—	461
Agrumi	17	7	11	6	1	—	—	42
di cui:								
arancio	16	5	6	4	1	—	—	32
limone	4	1	8	1	1	—	—	15
Fruttiferi	40	31	55	22	6	1	—	155
di cui:								
melo	28	23	46	19	6	1	—	123
pero	18	21	37	14	5	1	—	96
pesco	10	6	20	6	2	—	—	44
mandorlo	—	—	—	—	—	—	—	—
nocciolo	—	—	1	—	—	—	—	1
Vivai	28	11	13	8	—	—	—	60
CASTAGNETI DA FRUTTO	—	2	6	1	1	—	—	10
SUPERFICIE AGRICOLA UTILIZZATA	481	406	455	116	36	6	9	1.509
COLTURE BOSCHIVE	63	73	118	18	9	2	9	292
Pioppete	—	—	—	—	—	—	—	—
Boschi	63	73	118	18	9	2	9	292
SUPERFICIE AGRARIA NON UTILIZZATA	139	127	157	50	13	4	4	494
ALTRA SUPERFICIE	392	288	343	97	34	6	6	1.166
SUPERFICIE TOTALE	493	406	455	116	36	6	9	1.521

segue TAV. 6 — **Aziende e superficie delle principali coltivazioni per classe di superficie agricola utilizzata (SAU),
forma di utilizzazione dei terreni e zona altimetrica**

B - MONTAGNA - SUPERFICIE INVESTITA (ettari)

FORME DI UTILIZZAZIONE DEI TERRENI E COLTIVAZIONI	CLASSI DI SUPERFICIE AGRICOLA UTILIZZATA (SAU) (ettari)							
	Fino a 0,99	1,00 — 1,99	2,00 — 4,99	5,00 — 9,99	10,00 — 19,99	20,00 — 49,99	50,00 ed oltre	TOTALE
SEMINATIVI	126,75	292,37	682,84	331,57	177,10	130,43	—	1.741,06
Cereali	23,98	98,62	200,78	92,84	80,70	63,33	—	560,25
di cui:								
frumento	14,78	58,57	103,02	57,41	46,51	42,33	—	322,62
granoturco	5,63	26,47	55,48	19,46	16,24	3,00	—	126,28
riso	—	—	—	—	—	—	—	—
Patata	21,96	53,46	73,24	15,80	5,43	—	—	169,89
Barbabetola da zucchero	—	—	—	—	—	—	—	—
Piante industriali	—	0,35	0,12	0,99	0,30	—	—	1,76
di cui:								
tabacco	—	0,35	0,12	0,99	0,30	—	—	1,76
Ortive	10,61	18,37	22,73	10,93	2,13	0,10	—	64,87
-In piena aria	10,61	18,37	22,73	10,93	2,13	0,10	—	64,87
di cui: carciofo	0,12	0,47	0,20	0,10	—	—	—	0,89
fragola	—	—	—	—	—	—	—	—
pomodoro	1,05	1,60	2,73	2,85	0,30	—	—	8,53
-Protette	—	—	—	—	—	—	—	—
in serra	—	—	—	—	—	—	—	—
in tunnels, campane, ecc.	—	—	—	—	—	—	—	—
Fiori e piante ornamentali	0,14	—	0,10	—	—	—	—	0,24
di cui: in piena aria	0,12	—	0,08	—	—	—	—	0,20
in serra	0,02	—	0,02	—	—	—	—	0,04
Foraggiere avvicendate	55,62	94,27	303,69	168,67	79,34	67,00	—	768,59
PRATI PERMANENTI E PASCOLI	55,71	202,74	562,56	354,54	232,75	51,35	6.696,77	8.156,42
Prati permanenti	38,93	124,77	292,63	125,10	23,30	13,02	256,00	873,75
Pascoli	16,78	77,97	269,93	229,44	209,45	38,33	6.440,77	7.282,67
COLTIVAZIONI LEGNOSE AGRARIE	83,39	96,64	167,64	93,39	65,91	10,30	—	517,27
Vite	27,11	34,76	57,82	30,98	14,85	3,90	—	169,42
di cui per la produzione di:								
-Vini a denominazione di origine controllata (vini DOC)	—	—	—	—	—	—	—	—
-Altri vini (compresi i vini da tavola con indicazione geografica)	26,58	34,25	57,10	30,03	13,83	3,90	—	165,69
-Uva da tavola	0,53	0,48	0,61	0,94	1,02	—	—	3,58
Olivo	51,92	58,42	101,69	55,38	47,95	6,30	—	321,66
Agrumi	1,08	0,75	1,14	0,09	0,13	—	—	3,19
di cui:								
arancio	0,68	0,36	0,52	0,04	0,07	—	—	1,67
limone	0,16	0,01	0,30	0,01	0,02	—	—	0,50
Fruttiferi	2,53	2,44	6,27	2,05	2,98	0,10	—	16,37
di cui:								
melo	1,11	0,98	2,17	1,06	1,86	0,05	—	7,23
pero	0,54	0,79	1,33	0,60	0,82	0,05	—	4,13
pesco	0,18	0,41	0,62	0,11	0,07	—	—	1,39
mandorlo	—	—	—	—	—	—	—	—
nocciolo	—	—	0,01	—	—	—	—	0,01
Vivai	0,75	0,27	0,72	0,39	—	—	—	2,13
CASTAGNETI DA FRUTTO	—	0,90	4,80	1,50	0,86	—	—	8,06
SUPERFICIE AGRICOLA UTILIZZATA	265,85	592,65	1.417,84	781,00	476,62	192,08	6.696,77	10.422,81
COLTURE BOSCHIVE	51,75	55,07	157,93	116,32	24,50	9,00	7.907,41	8.321,98
Pioppete	—	—	—	—	—	—	—	—
Boschi	51,75	55,07	157,93	116,32	24,50	9,00	7.907,41	8.321,98
SUPERFICIE AGRARIA NON UTILIZZATA	25,92	28,66	34,47	13,83	3,57	0,49	267,38	374,32
ALTRA SUPERFICIE	22,02	26,08	42,52	17,31	13,28	4,95	466,43	592,59
SUPERFICIE TOTALE	365,54	702,46	1.652,76	928,46	517,97	206,52	15.337,99	19.711,70

segue TAV. 6 — **Aziende e superficie delle principali coltivazioni per classe di superficie agricola utilizzata (SAU),
forma di utilizzazione dei terreni e zona altimetrica**

C - COLLINA - AZIENDE

FORME DI UTILIZZAZIONE DEI TERRENI E COLTIVAZIONI	CLASSI DI SUPERFICIE AGRICOLA UTILIZZATA (SAU) (ettari)							
	Fino a 0,99	1,00 — 1,99	2,00 — 4,99	5,00 — 9,99	10,00 — 19,99	20,00 — 49,99	50,00 ed oltre	TOTALE
SEMINATIVI	8.423	5.058	5.013	1.651	434	144	57	20.780
Cereali	3.583	3.197	4.026	1.462	378	107	41	12.794
di cui:								
frumento	2.321	2.386	3.343	1.308	338	82	32	9.810
granoturco	1.437	1.522	1.963	786	228	66	28	6.030
riso	—	—	—	—	—	—	—	—
Patata	2.112	1.118	835	255	63	17	6	4.406
Barbabietola da zucchero	20	11	9	9	3	1	5	58
Piante industriali	778	594	525	153	41	8	3	2.102
di cui:								
tabacco	774	592	525	151	41	8	3	2.094
Ortive	2.753	1.427	1.257	395	121	38	11	6.002
-In piena aria	2.752	1.425	1.256	394	121	38	11	5.997
di cui: carciofo	55	43	70	24	7	2	—	201
fragola	5	7	14	5	1	2	—	34
pomodoro	1.616	859	735	211	58	18	4	3.501
-Protette	1	3	1	4	—	1	—	10
in serra	—	3	—	4	—	1	—	8
in tunnels, campane, ecc.	1	—	1	—	—	—	—	2
Fiori e piante ornamentali	5	5	4	3	1	—	1	19
di cui: in piena aria	5	4	2	2	—	—	1	14
in serra	—	—	—	1	—	—	—	1
Foraggere avvicendate	1.686	1.882	3.066	1.286	322	86	41	8.369
PRATI PERMANENTI E PASCOLI	791	930	1.509	712	209	66	52	4.269
Prati permanenti	480	577	983	476	130	25	21	2.692
Pascoli	327	402	686	351	133	55	45	1.999
COLTIVAZIONI LEGNOSE AGRARIE	7.974	4.790	4.781	1.597	452	134	44	19.772
Vite	4.701	3.341	3.803	1.336	329	73	29	13.612
di cui per la produzione di:								
-Vini a denominazione di origine controllata (vini DOC)	—	—	—	—	—	—	—	—
-Altri vini (compresi i vini da tavola con indicazione geografica)	4.682	3.338	3.795	1.335	329	71	29	13.579
-Uva da tavola	52	23	26	9	2	4	3	119
Olivo	3.853	2.584	2.653	841	205	69	34	10.239
Agrumi	309	116	90	24	18	7	4	568
di cui:								
arancio	287	102	77	19	13	7	4	509
limone	56	20	28	6	4	1	2	117
Fruttiferi	1.546	1.166	1.138	387	175	81	24	4.517
di cui:								
melo	332	261	261	131	72	38	9	1.104
pero	75	67	77	34	37	18	7	315
pesco	127	147	254	159	94	48	6	835
mandorlo	6	9	8	3	1	—	—	27
nocciolo	757	652	617	168	78	44	14	2.330
Vivai	8	10	19	9	3	1	1	51
CASTAGNETI DA FRUTTO	526	473	433	134	43	21	8	1.638
SUPERFICIE AGRICOLA UTILIZZATA	12.408	6.230	5.652	1.837	538	180	81	26.926
COLTURE BOSCHIVE	2.130	1.323	1.669	646	219	80	49	6.116
Pioppete	63	44	87	45	31	17	8	295
Boschi	2.081	1.293	1.614	621	210	78	47	5.944
SUPERFICIE AGRARIA NON UTILIZZATA	2.948	1.454	1.346	494	155	40	30	6.467
ALTRA SUPERFICIE	3.299	2.413	3.187	1.317	382	127	63	10.788
SUPERFICIE TOTALE	12.716	6.230	5.652	1.837	538	180	81	27.234

**segue TAV. 6 — Aziende e superficie delle principali coltivazioni per classe di superficie agricola utilizzata (SAU),
forma di utilizzazione dei terreni e zona altimetrica**

C - COLLINA - SUPERFICIE INVESTITA (ettari)

FORME DI UTILIZZAZIONE DEI TERRENI E COLTIVAZIONI	CLASSI DI SUPERFICIE AGRICOLA UTILIZZATA (SAU) (ettari)							TOTALE
	Fino a 0,99	1,00 — 1,99	2,00 — 4,99	5,00 — 9,99	10,00 — 19,99	20,00 — 49,99	50,00 ed oltre	
SEMINATIVI	3.160,77	4.802,89	10.755,68	7.997,06	3.866,63	2.437,58	5.736,90	38.757,51
Cereali	1.247,40	2.203,58	5.140,87	3.692,76	1.747,19	1.172,66	2.348,45	17.552,91
di cui:								
frumento	729,94	1.180,77	2.578,74	1.677,55	782,06	438,85	1.127,48	8.515,39
granoturco	346,88	624,00	1.273,08	914,28	516,07	446,58	778,97	4.899,86
riso	—	—	—	—	—	—	—	—
Patata	284,77	230,30	203,79	94,56	53,94	20,17	9,22	896,75
Barbabietola da zucchero	1,56	1,49	3,12	6,27	6,82	3,00	38,00	60,26
Piante industriali	243,94	297,51	354,61	148,40	67,11	15,41	19,00	1.145,98
di cui:								
tabacco	243,45	297,01	354,61	147,90	65,11	15,41	19,00	1.142,49
Ortive	442,44	362,51	487,93	229,76	130,92	93,96	46,93	1.794,45
-In piena aria	442,39	361,76	485,95	227,19	130,92	92,96	46,93	1.788,10
di cui: carciofo	2,59	2,89	5,85	3,04	3,51	0,12	—	18,00
fragola	0,50	0,99	7,27	1,10	1,00	11,00	—	21,86
pomodoro	153,78	138,15	176,19	77,48	51,05	38,13	18,10	652,88
-Protette	0,05	0,75	1,98	2,57	—	1,00	—	6,35
in serra	—	0,75	—	2,57	—	1,00	—	4,32
in tunnels, campane, ecc.	0,05	—	1,98	—	—	—	—	2,03
Fiori e piante ornamentali	0,64	2,51	5,61	5,11	3,33	—	3,00	20,20
di cui: in piena aria	0,64	2,04	1,83	2,30	—	—	3,00	9,81
in serra	—	—	—	0,50	—	—	—	0,50
Foraggere avvicendate	590,89	1.244,54	3.882,39	3.431,73	1.633,79	961,51	3.140,86	14.885,71
PRATI PERMANENTI E PASCOLI	258,73	573,95	1.594,67	1.429,10	1.001,24	902,45	5.557,55	11.317,69
Prati permanenti	155,90	336,68	904,18	776,25	439,46	203,70	1.070,32	3.886,49
Pascoli	102,83	237,27	690,49	652,85	561,78	698,75	4.487,23	7.431,20
COLTIVAZIONI LEGNOSE AGRARIE	2.301,41	2.835,22	4.357,88	2.643,61	1.991,14	1.673,64	1.453,58	17.256,48
Vite	810,13	880,45	1.328,68	682,10	330,17	286,73	302,40	4.620,66
di cui per la produzione di:								
-Vini a denominazione di origine controllata (vini DOC)	—	—	—	—	—	—	—	—
-Altri vini (compresi i vini da tavola con indicazione geografica)	803,01	874,53	1.314,99	677,34	323,99	284,44	295,95	4.574,25
-Uva da tavola	6,83	5,05	12,50	4,58	4,54	2,29	6,45	42,24
Olivo	1.050,39	1.311,81	1.835,92	884,05	476,97	325,33	693,41	6.577,88
Agrumi	55,22	35,89	42,11	23,12	52,26	28,45	12,97	250,02
di cui:								
arancio	45,00	26,63	29,61	16,04	30,10	23,75	8,67	179,80
limone	3,57	2,14	2,45	2,07	8,25	0,20	1,30	19,98
Fruttiferi	383,89	604,43	1.134,58	1.046,95	1.129,26	1.033,03	412,83	5.744,97
di cui:								
melo	45,30	64,17	109,98	172,68	202,46	202,03	35,22	831,84
pero	5,91	10,20	21,02	33,28	78,91	47,19	22,00	218,51
pesco	39,63	107,61	323,94	445,28	488,16	472,23	155,97	2.032,82
mandorlo	0,74	3,59	8,44	9,58	5,50	—	—	27,85
nocciolo	206,53	326,05	526,10	283,75	230,89	248,21	169,64	1.991,17
Vivai	1,38	2,04	12,21	7,39	2,48	0,10	2,00	27,60
CASTAGNETI DA FRUTTO	152,08	312,00	627,49	442,08	271,51	272,81	269,94	2.347,91
SUPERFICIE AGRICOLA UTILIZZATA	5.872,99	8.524,06	17.335,72	12.511,85	7.130,52	5.286,48	13.017,97	69.679,59
COLTURE BOSCHIVE	9.227,08	2.060,29	2.204,51	1.863,22	2.822,44	2.168,72	9.546,26	29.892,52
Pioppete	58,61	43,59	56,79	61,38	49,67	49,35	46,80	366,19
Boschi	9.168,47	2.016,70	2.147,72	1.801,84	2.772,77	2.119,37	9.499,46	29.526,33
SUPERFICIE AGRARIA NON UTILIZZATA	1.371,09	824,84	858,52	510,16	365,83	228,65	1.255,70	5.414,79
ALTRA SUPERFICIE	299,28	311,49	412,12	293,39	318,37	299,04	656,50	2.590,19
SUPERFICIE TOTALE	16.770,44	11.720,68	20.810,87	15.178,62	10.637,16	7.982,89	24.476,43	107.577,09

segue TAV. 6 — Aziende e superficie delle principali coltivazioni per classe di superficie agricola utilizzata (SAU),
forma di utilizzazione dei terreni e zona altimetrica

D - PIANURA - AZIENDE

FORME DI UTILIZZAZIONE DEI TERRENI E COLTIVAZIONI	CLASSI DI SUPERFICIE AGRICOLA UTILIZZATA (SAU) (ettari)							TOTALE
	Fino a 0,99	1,00 — 1,99	2,00 — 4,99	5,00 — 9,99	10,00 — 19,99	20,00 — 49,99	50,00 ed oltre	
SEMINATIVI	7.651	4.677	4.364	1.277	484	130	56	18.639
Cereali	3.194	2.696	2.808	958	356	88	37	10.137
di cui:								
frumento	1.981	1.960	2.209	773	298	64	17	7.302
granoturco	1.496	1.418	1.467	493	177	42	26	5.119
riso	—	—	—	—	—	—	—	—
Patata	343	329	435	111	24	6	—	1.248
Barbabietola da zucchero	19	30	64	45	17	5	2	182
Piante industriali	2.035	1.398	1.431	314	78	14	1	5.271
di cui:								
tabacco	2.033	1.396	1.428	312	78	13	1	5.261
Ortive	2.633	2.330	2.557	762	265	45	14	8.606
-In piena aria	2.631	2.327	2.546	754	258	45	14	8.575
di cui: carciofo	47	30	85	25	13	2	1	203
fragola	25	31	52	29	6	1	2	146
pomodoro	1.718	1.793	2.054	608	208	35	7	6.423
-Protette	5	3	15	16	17	2	—	58
in serra	4	3	14	15	16	2	—	54
in tunnels, campane, ecc.	1	—	1	1	1	—	—	4
Fiori e piante ornamentali	16	6	7	1	1	—	—	31
di cui: in piena aria	15	4	7	—	1	—	—	27
in serra	6	3	2	1	1	—	—	13
Foraggiere avvicendate	905	899	1.244	568	246	80	47	3.989
PRATI PERMANENTI E PASCOLI	301	293	306	212	135	52	45	1.344
Prati permanenti	219	201	242	169	98	33	34	996
Pascoli	82	96	76	75	68	32	35	464
COLTIVAZIONI LEGNOSE AGRARIE	3.975	2.603	2.825	1.006	382	85	26	10.902
Vite	2.426	1.413	1.276	415	119	28	6	5.683
di cui per la produzione di:								
-Vini a denominazione di origine controllata (vini DOC)	—	—	—	—	—	—	—	—
-Altri vini (compresi i vini da tavola con indicazione geografica)	2.420	1.411	1.272	409	118	27	5	5.662
-Uva da tavola	10	6	9	10	1	1	1	38
Olivo	819	478	473	170	70	30	4	2.044
Agrumi	207	132	304	104	54	25	3	829
di cui:								
arancio	181	117	280	96	51	22	3	750
limone	88	59	120	57	36	17	1	378
Fruttiferi	1.757	1.574	1.973	781	322	72	23	6.502
di cui:								
melo	145	161	410	294	155	42	12	1.219
pero	63	50	123	91	65	21	4	417
pesco	1.247	1.324	1.715	689	284	68	23	5.350
mandorlo	3	6	20	7	18	8	1	63
nocciolo	238	127	70	47	28	9	2	521
Vivai	7	3	2	2	3	—	—	17
CASTAGNETI DA FRUTTO	10	7	5	2	3	5	3	35
SUPERFICIE AGRICOLA UTILIZZATA	10.062	5.777	5.082	1.509	586	161	67	23.244
COLTURE BOSCHIVE	183	72	55	28	19	7	6	370
Pioppete	67	25	21	14	12	2	3	144
Boschi	118	48	37	15	8	6	4	236
SUPERFICIE AGRARIA NON UTILIZZATA	445	218	363	140	43	11	9	1.229
ALTRA SUPERFICIE	1.881	1.835	2.320	912	397	107	51	7.503
SUPERFICIE TOTALE	10.119	5.777	5.082	1.509	586	161	67	23.301

**segue TAV. 6 — Aziende e superficie delle principali coltivazioni per classe di superficie agricola utilizzata (SAU),
forma di utilizzazione dei terreni e zona altimetrica**

D - PIANURA - SUPERFICIE INVESTITA (ettari)

FORME DI UTILIZZAZIONE DEI TERRENI E COLTIVAZIONI	CLASSI DI SUPERFICIE AGRICOLA UTILIZZATA (SAU) (ettari)							TOTALE
	Fino a 0,99	1,00 — 1,99	2,00 — 4,99	5,00 — 9,99	10,00 — 19,99	20,00 — 49,99	50,00 ed oltre	
SEMINATIVI	3.537,81	5.516,49	10.231,62	6.129,88	4.308,93	2.333,18	2.853,09	34.911,00
Cereali	1.273,72	1.967,82	3.465,14	2.268,36	1.638,12	720,66	931,56	12.265,38
di cui:								
frumento	758,67	1.212,88	2.191,71	1.434,73	1.036,56	393,69	290,31	7.318,55
granoturco	478,38	702,67	1.119,59	639,49	449,82	242,07	535,10	4.167,12
riso	—	—	—	—	—	—	—	—
Patata	55,14	92,81	191,45	68,95	19,93	6,40	—	434,68
Barbabietola da zucchero	9,64	22,43	70,14	84,48	46,66	16,66	42,50	292,51
Piante industriali	776,65	931,65	1.400,53	426,38	107,32	40,36	40,00	3.722,89
di cui:								
tabacco	775,91	930,75	1.397,88	423,78	107,32	38,86	40,00	3.714,50
Ortive	911,47	1.645,69	3.042,32	1.472,85	954,51	237,32	188,51	8.452,67
-In piena aria	910,49	1.644,03	3.030,89	1.452,59	899,57	229,32	188,51	8.355,40
di cui: carciofo	3,76	7,83	31,82	21,80	6,68	2,00	1,00	74,89
fragola	5,82	7,15	29,15	31,88	8,79	5,04	35,00	122,83
pomodoro	510,09	1.044,44	1.986,41	1.014,48	701,27	162,52	48,50	5.467,71
-Protette	0,98	1,66	11,43	20,26	54,94	8,00	—	97,27
in serra	0,81	1,66	11,36	19,26	53,94	8,00	—	95,03
in tunnels, campane, ecc.	0,17	—	0,07	1,00	1,00	—	—	2,24
Fiori e piante ornamentali	4,05	3,71	8,70	0,20	2,66	—	—	19,32
di cui: in piena aria	3,17	1,94	6,60	—	2,00	—	—	13,71
in serra	0,88	1,77	2,10	0,20	0,66	—	—	5,61
Foraggere avvicendate	339,65	639,34	1.733,83	1.703,79	1.484,32	1.299,17	1.609,52	8.809,62
PRATI PERMANENTI E PASCOLI	123,37	280,70	457,13	622,70	781,05	813,98	2.423,67	5.502,60
Prati permanenti	91,40	190,99	340,40	418,81	456,08	327,89	1.283,02	3.108,59
Pascoli	31,97	89,71	116,73	203,89	324,97	486,09	1.140,65	2.394,01
COLTIVAZIONI LEGNOSE AGRARIE	1.432,43	2.118,11	4.516,34	3.502,74	2.720,22	1.400,19	879,05	16.569,08
Vite	452,73	405,21	498,64	228,68	86,08	18,88	33,65	1.723,87
di cui per la produzione di:								
-Vini a denominazione di origine controllata (vini DOC)	—	—	—	—	—	—	—	—
-Altri vini (compresi i vini da tavola con indicazione geografica)	450,45	403,49	495,14	222,31	76,08	12,88	32,65	1.693,00
-Uva da tavola	2,26	1,68	3,50	6,37	10,00	6,00	1,00	30,81
Olivo	173,46	166,93	290,22	181,59	166,85	268,15	162,00	1.409,20
Agrumi	47,67	65,05	251,77	178,02	205,14	118,45	34,70	900,80
di cui:								
arancio	27,38	32,23	135,59	78,51	88,48	42,46	26,30	430,95
limone	6,30	10,61	32,04	35,67	38,07	24,33	0,20	147,22
Fruttiferi	757,59	1.479,79	3.473,71	2.913,71	2.248,35	994,71	648,70	12.516,56
di cui:								
melo	37,58	85,54	384,41	459,62	412,02	184,86	120,90	1.684,93
pero	11,82	18,99	90,17	108,00	114,09	66,88	19,40	429,35
pesco	573,72	1.201,09	2.618,22	1.981,04	1.430,89	620,71	400,20	8.825,87
mandorlo	0,46	5,57	16,82	5,36	22,50	24,00	1,00	75,71
nocciolo	72,16	70,80	53,78	75,30	56,09	17,00	21,20	366,33
Vivai	0,98	0,97	2,00	0,74	13,80	—	—	18,49
CASTAGNETI DA FRUTTO	3,03	4,10	4,31	1,23	9,66	66,50	21,50	110,33
SUPERFICIE AGRICOLA UTILIZZATA	5.096,64	7.919,40	15.209,40	10.256,55	7.819,86	4.613,85	6.177,31	57.093,01
COLTURE BOSCHIVE	1.584,45	73,37	124,62	47,85	62,64	132,30	425,70	2.450,93
Pioppete	53,61	18,26	50,81	21,72	23,74	5,00	19,00	192,14
Boschi	1.530,84	55,11	73,81	26,13	38,90	127,30	406,70	2.258,79
SUPERFICIE AGRARIA NON UTILIZZATA	393,47	123,42	146,80	75,93	64,94	17,37	405,00	1.226,93
ALTRA SUPERFICIE	156,51	239,25	489,77	296,04	205,69	103,15	435,90	1.926,31
SUPERFICIE TOTALE	7.231,07	8.355,44	15.970,59	10.676,37	8.153,13	4.866,67	7.443,91	62.697,18

TAV. 7 — Aziende che praticano l'irrigazione e relativa superficie irrigata, per classe di superficie totale, classe di superficie agricola utilizzata (SAU), forma di conduzione e zona altimetrica

A - TOTALE

CLASSI DI SUPERFICIE TOTALE Ettari CLASSI DI SUPERFICIE AGRICOLA UTILIZZATA Ettari FORME DI CONDUZIONE	AZIENDE	SUPERFICIE (ettari)					SUPERFICIE IRRIGATA (ettari)
		Agricola utilizzata (SAU)	Pioppete	Boschi	Altra	TOTALE	
PER CLASSE DI SUPERFICIE TOTALE							
Fino a 0,49	3.940	1.213,89	0,15	1,07	30,07	1.245,18	1.094,88
0,50 - 0,99	4.402	3.036,97	0,26	6,64	92,23	3.136,10	2.362,87
1,00 - 1,99	6.040	7.906,66	10,89	42,47	306,17	8.266,19	5.707,87
2,00 - 2,99	3.418	7.620,61	14,68	61,12	335,06	8.031,47	5.197,25
3,00 - 4,99	3.195	11.245,75	19,04	154,74	457,96	11.877,49	7.023,73
5,00 - 9,99	2.424	15.269,54	38,42	300,34	618,03	16.226,33	8.794,81
10,00 -19,99	949	11.541,52	76,72	344,75	478,48	12.441,47	6.815,32
20,00 -29,99	205	4.421,59	18,40	136,65	208,61	4.785,25	2.678,20
30,00 -49,99	115	3.712,75	35,21	228,41	252,03	4.228,40	2.078,85
50,00 -99,99	80	4.962,49	18,05	186,50	276,55	5.443,59	2.553,79
100,00 e oltre	49	7.312,25	57,00	4.148,77	623,06	12.141,08	3.181,68
PER CLASSE DI SUPERFICIE AGRICOLA UTILIZZATA							
Fino a 0,49	4.203	1.316,97	2,55	20,45	116,90	1.456,87	1.177,06
0,50 - 0,99	4.699	3.398,10	10,26	64,41	182,55	3.655,32	2.606,71
1,00 - 1,99	6.141	8.554,16	35,43	116,34	449,09	9.155,02	6.076,11
2,00 - 2,99	3.310	7.936,38	16,76	161,00	330,32	8.444,46	5.312,72
3,00 - 4,99	3.038	11.508,57	14,97	249,73	453,89	12.227,16	7.107,70
5,00 - 9,99	2.232	15.266,52	51,02	376,74	703,24	16.397,52	8.793,43
10,00 -19,99	820	11.001,13	52,07	193,73	428,34	11.675,27	6.504,99
20,00 -29,99	165	3.987,09	15,71	103,07	108,60	4.214,47	2.431,19
30,00 -49,99	97	3.668,09	26,05	617,32	140,93	4.452,39	2.044,97
50,00 -99,99	78	5.434,93	38,00	942,91	255,38	6.671,22	2.644,75
100,00 e oltre	34	6.172,08	26,00	2.765,76	509,01	9.472,85	2.789,62
PER FORMA DI CONDUZIONE							
CONDUZIONE DIRETTA DEL COLTIVATORE	24.456	69.613,62	256,80	1.912,60	2.980,36	74.763,38	43.256,20
-Con solo manodopera familiare	19.073	41.247,50	107,42	846,17	1.714,16	43.915,25	25.619,77
-Con manodopera familiare prevalente	4.160	17.210,18	45,67	308,36	676,30	18.240,51	10.936,14
-Con manodopera extrafamiliare prevalente	1.223	11.155,94	103,71	758,07	589,90	12.607,62	6.700,29
CONDUZIONE CON SALARIATI E/O COMPARTICIPANTI (in economia)	184	7.364,10	25,02	3.627,91	634,63	11.651,66	3.618,16
CONDUZIONE A COLONIA PARZIARIA APPODERATA (mezzadria)	162	1.187,90	7,00	69,95	58,03	1.322,88	569,07
ALTRA FORMA DI CONDUZIONE	15	78,40	—	1,00	5,23	84,63	45,82
TOTALE	24.817	78.244,02	288,82	5.611,46	3.678,25	87.822,55	47.489,25

segue TAV. 7 — **Aziende che praticano l'irrigazione e relativa superficie irrigata, per classe di superficie totale, classe di superficie agricola utilizzata (SAU), forma di conduzione e zona altimetrica**

B - MONTAGNA

CLASSI DI SUPERFICIE TOTALE Ettari CLASSI DI SUPERFICIE AGRICOLA UTILIZZATA Ettari FORME DI CONDUZIONE	AZIENDE	SUPERFICIE (ettari)					SUPERFICIE IRRIGATA (ettari)
		Agricola utilizzata (SAU)	Pioppete	Boschi	Altra	TOTALE	
PER CLASSE DI SUPERFICIE TOTALE							
Fino a 0,49	10	3,59	—	—	0,29	3,88	2,61
0,50 - 0,99	25	16,24	—	0,20	1,51	17,95	12,38
1,00 - 1,99	41	54,67	—	0,88	4,79	60,34	31,39
2,00 - 2,99	33	73,58	—	0,48	5,55	79,61	39,68
3,00 - 4,99	48	169,64	—	7,96	10,07	187,67	77,31
5,00 - 9,99	52	308,82	—	5,89	11,65	326,36	130,92
10,00 -19,99	12	147,71	—	1,17	4,59	153,47	86,42
20,00 -29,99	2	29,13	—	9,00	3,32	41,45	3,20
30,00 -49,99	2	60,00	—	6,00	2,47	68,47	35,00
50,00 -99,99	1	49,63	—	—	2,00	51,63	33,30
100,00 e oltre	—	—	—	—	—	—	—
PER CLASSE DI SUPERFICIE AGRICOLA UTILIZZATA							
Fino a 0,49	19	7,83	—	—	0,72	8,55	6,39
0,50 - 0,99	24	18,73	—	1,00	2,25	21,98	12,92
1,00 - 1,99	47	73,05	—	0,41	10,18	83,64	41,49
2,00 - 2,99	30	76,78	—	3,00	3,16	82,94	40,23
3,00 - 4,99	51	205,69	—	8,31	9,84	223,84	95,54
5,00 - 9,99	41	273,91	—	2,86	8,79	285,56	114,05
10,00 -19,99	11	147,39	—	10,00	6,83	164,22	73,29
20,00 -29,99	1	28,00	—	—	2,00	30,00	23,00
30,00 -49,99	2	81,63	—	6,00	2,47	90,10	45,30
50,00 -99,99	—	—	—	—	—	—	—
100,00 e oltre	—	—	—	—	—	—	—
PER FORMA DI CONDUZIONE							
CONDUZIONE DIRETTA DEL COLTIVATORE	204	691,23	—	14,92	36,38	742,53	329,02
-Con solo manodopera familiare	135	431,99	—	9,92	21,92	463,83	202,86
-Con manodopera familiare prevalente	60	204,61	—	4,00	9,30	217,91	93,60
-Con manodopera extrafamiliare prevalente	9	54,63	—	1,00	5,16	60,79	32,56
CONDUZIONE CON SALARIATI E/O COMPARTECIPANTI (in economia)	5	103,45	—	8,66	5,74	117,85	51,79
CONDUZIONE A COLONIA PARZIARIA APPODERATA (mezzadria)	17	118,33	—	8,00	4,12	130,45	71,40
ALTRA FORMA DI CONDUZIONE	—	—	—	—	—	—	—
TOTALE	226	913,01	—	31,58	46,24	990,83	452,21

segue TAV. 7 — Aziende che praticano l'irrigazione e relativa superficie irrigata, per classe di superficie totale, classe di superficie agricola utilizzata (SAU), forma di conduzione e zona altimetrica

C - COLLINA

CLASSI DI SUPERFICIE TOTALE Ettari CLASSI DI SUPERFICIE AGRICOLA UTILIZZATA Ettari FORME DI CONDUZIONE	AZIENDE	SUPERFICIE (ettari)					SUPERFICIE IRRIGATA (ettari)
		Agricola utilizzata (SAU)	Pioppete	Boschi	Altra	TOTALE	
PER CLASSE DI SUPERFICIE TOTALE							
Fino a 0,49	1.055	300,24	0,15	1,07	17,48	318,94	239,51
0,50 - 0,99	1.238	815,85	0,03	6,10	47,59	869,57	532,61
1,00 - 1,99	1.546	1.927,74	2,96	38,33	129,16	2.098,19	1.064,15
2,00 - 2,99	852	1.818,93	7,22	56,49	134,49	2.017,13	855,80
3,00 - 4,99	1.006	3.455,09	10,99	133,82	197,35	3.797,25	1.412,42
5,00 - 9,99	876	5.342,81	26,15	281,33	276,74	5.927,03	1.994,50
10,00 -19,99	349	4.033,84	49,48	303,75	197,74	4.584,81	1.763,79
20,00 -29,99	79	1.635,49	15,40	115,65	96,34	1.862,88	772,71
30,00 -49,99	54	1.592,53	31,21	188,41	154,85	1.967,00	869,98
50,00 -99,99	33	1.822,41	15,05	143,00	206,88	2.187,34	785,01
100,00 e oltre	29	4.494,29	41,00	3.954,97	486,33	8.976,59	1.583,35
PER CLASSE DI SUPERFICIE AGRICOLA UTILIZZATA							
Fino a 0,49	1.206	358,30	0,15	20,11	77,23	455,79	279,79
0,50 - 0,99	1.369	980,78	5,87	60,49	109,95	1.157,09	614,39
1,00 - 1,99	1.576	2.196,48	26,23	87,24	215,25	2.525,20	1.175,47
2,00 - 2,99	815	1.993,85	8,63	137,84	137,21	2.277,53	885,46
3,00 - 4,99	926	3.552,55	9,37	230,82	174,26	3.967,00	1.416,61
5,00 - 9,99	806	5.574,43	36,30	350,83	363,06	6.324,62	2.129,86
10,00 -19,99	263	3.557,08	31,33	164,83	169,25	3.922,49	1.546,70
20,00 -29,99	64	1.561,11	10,71	48,07	40,84	1.660,73	778,50
30,00 -49,99	44	1.695,94	26,05	540,72	92,91	2.355,62	882,39
50,00 -99,99	30	2.081,18	34,00	939,41	181,71	3.236,30	816,27
100,00 e oltre	18	3.687,52	11,00	2.642,56	383,28	6.724,36	1.348,39
PER FORMA DI CONDUZIONE							
CONDUZIONE DIRETTA DEL COLTIVATORE	6.938	21.133,03	167,62	1.605,72	1.403,88	24.310,25	9.263,38
-Con solo manodopera familiare	5.861	14.060,06	82,39	815,89	930,06	15.888,40	5.851,84
-Con manodopera familiare prevalente	824	4.015,77	24,40	186,93	213,73	4.440,83	2.045,37
-Con manodopera extrafamiliare prevalente	253	3.057,20	60,83	602,90	260,09	3.981,02	1.366,17
CONDUZIONE CON SALARIATI E/O COMPARTICIPANTI (in economia)	91	5.129,32	25,02	3.554,25	493,14	9.201,73	2.201,02
CONDUZIONE A COLONIA PARZIARIA APPODERATA (mezzadria)	77	913,12	7,00	61,95	44,80	1.026,87	374,21
ALTRA FORMA DI CONDUZIONE	11	63,75	—	1,00	3,13	67,88	35,22
TOTALE	7.117	27.239,22	199,64	5.222,92	1.944,95	34.606,73	11.873,83

segue TAV. 7 — **Aziende che praticano l'irrigazione e relativa superficie irrigata, per classe di superficie totale, classe di superficie agricola utilizzata (SAU), forma di conduzione e zona altimetrica**

D - PIANURA

CLASSI DI SUPERFICIE TOTALE Ettari CLASSI DI SUPERFICIE AGRICOLA UTILIZZATA Ettari FORME DI CONDUZIONE	AZIENDE	SUPERFICIE (ettari)					SUPERFICIE IRRIGATA (ettari)
		Agricola utilizzata (SAU)	Pioppete	Boschi	Altra	TOTALE	
PER CLASSE DI SUPERFICIE TOTALE							
Fino a 0,49	2.875	910,06	—	—	12,30	922,36	852,76
0,50 - 0,99	3.139	2.204,88	0,23	0,34	43,13	2.248,58	1.817,88
1,00 - 1,99	4.453	5.924,25	7,93	3,26	172,22	6.107,66	4.612,33
2,00 - 2,99	2.533	5.728,10	7,46	4,15	195,02	5.934,73	4.301,77
3,00 - 4,99	2.141	7.621,02	8,05	12,96	250,54	7.892,57	5.534,00
5,00 - 9,99	1.496	9.617,91	12,27	13,12	329,64	9.972,94	6.669,39
10,00 -19,99	588	7.359,97	27,24	39,83	276,15	7.703,19	4.965,11
20,00 -29,99	124	2.756,97	3,00	12,00	108,95	2.880,92	1.902,29
30,00 -49,99	59	2.060,22	4,00	34,00	94,71	2.192,93	1.173,87
50,00 -99,99	46	3.090,45	3,00	43,50	67,67	3.204,62	1.735,48
100,00 e oltre	20	2.817,96	16,00	193,80	136,73	3.164,49	1.598,33
PER CLASSE DI SUPERFICIE AGRICOLA UTILIZZATA							
Fino a 0,49	2.978	950,84	2,40	0,34	38,95	992,53	890,88
0,50 - 0,99	3.306	2.398,59	4,39	2,92	70,35	2.476,25	1.979,40
1,00 - 1,99	4.518	6.284,63	9,20	28,69	223,66	6.546,18	4.859,15
2,00 - 2,99	2.465	5.865,75	8,13	20,16	189,95	6.083,99	4.387,03
3,00 - 4,99	2.061	7.750,33	5,60	10,60	269,79	8.036,32	5.595,55
5,00 - 9,99	1.385	9.418,18	14,72	23,05	331,39	9.787,34	6.549,52
10,00 -19,99	546	7.296,66	20,74	18,90	252,26	7.588,56	4.885,00
20,00 -29,99	100	2.397,98	5,00	55,00	65,76	2.523,74	1.629,69
30,00 -49,99	51	1.890,52	—	70,60	45,55	2.006,67	1.117,28
50,00 -99,99	48	3.353,75	4,00	3,50	73,67	3.434,92	1.828,48
100,00 e oltre	16	2.484,56	15,00	123,20	125,73	2.748,49	1.441,23
PER FORMA DI CONDUZIONE							
CONDUZIONE DIRETTA DEL COLTIVATORE	17.314	47.789,36	89,18	291,96	1.540,10	49.710,60	33.663,80
-Con solo manodopera familiare	13.077	26.755,45	25,03	20,36	762,18	27.563,02	19.565,07
-Con manodopera familiare prevalente	3.276	12.989,80	21,27	117,43	453,27	13.581,77	8.797,17
-Con manodopera extrafamiliare prevalente	961	8.044,11	42,88	154,17	324,65	8.565,81	5.301,56
CONDUZIONE CON SALARIATI E/O COMPARTICIPANTI <i>(in economia)</i>	88	2.131,33	—	65,00	135,75	2.332,08	1.365,35
CONDUZIONE A COLONIA PARZIARIA APPODERATA <i>(mezzadria)</i>	68	156,45	—	—	9,11	165,56	123,46
ALTRA FORMA DI CONDUZIONE	4	14,65	—	—	2,10	16,75	10,60
TOTALE	17.474	50.091,79	89,18	356,96	1.687,06	52.224,99	35.163,21

TAV. 8 — Aziende che praticano l'irrigazione secondo il tipo di approvvigionamento dell'acqua irrigua, per classe di superficie totale, classe di superficie agricola utilizzata (SAU), forma di conduzione e zona altimetrica

CLASSI DI SUPERFICIE TOTALE Ettari CLASSI DI SUPERFICIE AGRICOLA UTILIZZATA Ettari FORME DI CONDUZIONE ZONE ALTIMETRICHE	APPROVVIGIONAMENTO DI ACQUA IRRIGUA							
	In forma indipendente				In forma dipendente			
	TOTALE	da corsi d'acqua superficiali	da laghi naturali e laghetti artif.	superficie irrigata (ettari)	TOTALE	da consorzi di irrigazione	da altre aziende agricole	superficie irrigata (ettari)
PER CLASSE DI SUPERFICIE TOTALE								
Fino a 0,49	3.069	183	13	861,18	1.020	314	619	273,82
0,50 - 0,99	3.409	343	9	1.848,74	1.101	502	515	570,36
1,00 - 1,99	4.754	517	18	4.575,56	1.468	774	617	1.292,97
2,00 - 2,99	2.801	322	30	4.391,26	745	538	182	1.012,89
3,00 - 4,99	2.521	273	11	5.820,06	762	641	105	1.412,56
5,00 - 9,99	1.932	210	18	7.441,14	602	543	49	1.813,14
10,00 -19,99	767	86	8	5.786,40	230	216	13	1.389,28
20,00 -29,99	177	21	3	2.375,64	38	36	1	435,54
30,00 -49,99	99	14	2	1.856,19	23	20	1	373,96
50,00 -99,99	71	17	4	2.321,29	18	18	—	510,63
100,00 e oltre	39	13	1	2.682,80	17	17	—	1.087,63
PER CLASSE DI SUPERFICIE AGRICOLA UTILIZZATA								
Fino a 0,49	3.261	215	13	918,70	1.097	364	640	300,23
0,50 - 0,99	3.648	399	13	2.038,74	1.159	539	533	627,18
1,00 - 1,99	4.815	545	19	4.847,25	1.517	836	604	1.409,08
2,00 - 2,99	2.719	271	28	4.500,49	713	525	166	1.017,13
3,00 - 4,99	2.413	247	10	5.886,51	717	602	102	1.452,39
5,00 - 9,99	1.788	200	18	7.455,07	550	498	44	1.789,13
10,00 -19,99	670	67	7	5.572,43	189	177	11	1.257,02
20,00 -29,99	145	18	3	2.182,18	31	29	1	396,32
30,00 -49,99	85	7	2	1.822,40	21	19	1	376,64
50,00 -99,99	68	19	3	2.374,09	19	19	—	649,66
100,00 e oltre	27	11	1	2.362,40	11	11	—	898,00
PER FORMA DI CONDUZIONE								
CONDUZIONE DIRETTA DEL COLTIVATORE	19.371	1.952	112	36.508,74	5.917	3.517	2.096	8.629,60
-Con solo manodopera familiare	14.798	1.438	92	20.753,79	4.927	3.010	1.667	5.893,84
-Con manodopera familiare prevalente	3.512	304	15	9.799,71	802	411	353	1.735,29
-Con manodopera extrafamiliare prevalente	1.061	210	5	5.955,24	188	96	76	1.000,47
CONDUZIONE CON SALARIATI E/O COMPARTICIPANTI (in economia)	148	30	5	3.081,90	47	44	3	1.286,34
CONDUZIONE A COLONIA PARZIARIA APPODERATA (mezzadria)	112	16	—	346,03	53	51	3	234,61
ALTRA FORMA DI CONDUZIONE	8	1	—	23,59	7	7	—	22,23
PER ZONA ALTIMETRICA								
Montagna	53	32	—	67,69	184	183	1	408,36
Collina	4.023	872	32	7.348,30	3.326	2.527	597	5.572,57
Pianura	15.563	1.095	85	32.544,27	2.514	909	1.504	4.191,85
T O T A L E	19.639	1.999	117	39.960,26	6.024	3.819	2.102	10.172,78

TAV. 9 — Aziende che praticano l'irrigazione secondo il sistema di irrigazione; superficie delle principali coltivazioni irrigate e aziende che praticano la fertirrigazione per classe di superficie totale, classe di superficie agricola utilizzata (SAU), forma di conduzione e zona altimetrica

CLASSI DI SUPERFICIE TOTALE Ettari CLASSI DI SUPERFICIE AGRICOLA UTILIZZATA Ettari FORME DI CONDUZIONE ZONE ALTIMETRICHE	SISTEMA DI IRRIGAZIONE					PRINCIPALI COLTIVAZIONI IRRIGATE (ettari)				AZIENDE CHE PRATICANO LA FERTIRRI- GAZIONE
	TOTALE	Aspersione (a pioggia)	Sommer- sione	Scorrimento superficiale ed infiltrazione laterale	Altri sistemi	Granoturco da granella	Ortive	Foraggiere avvicendate	Fruttiferi	
PER CLASSE DI SUPERFICIE TOTALE										
Fino a 0,49	3.940	381	20	3.479	104	162,61	275,59	61,68	95,39	202
0,50 - 0,99	4.402	601	44	3.765	82	396,51	647,72	173,20	322,94	259
1,00 - 1,99	6.040	1.278	99	4.832	80	915,85	1.723,94	515,43	1.028,22	389
2,00 - 2,99	3.418	1.019	47	2.576	50	762,79	1.621,50	615,91	1.090,60	234
3,00 - 4,99	3.195	1.143	43	2.306	61	982,87	1.695,68	1.252,91	1.839,80	266
5,00 - 9,99	2.424	1.220	21	1.549	45	1.216,04	1.554,51	2.211,18	2.627,70	114
10,00 - 19,99	949	532	14	568	23	765,17	1.023,14	1.739,99	2.461,44	42
20,00 - 29,99	205	120	3	122	4	299,68	226,57	776,95	964,03	11
30,00 - 49,99	115	70	2	58	2	325,13	78,74	782,38	614,43	8
50,00 - 99,99	80	61	1	35	2	363,15	108,66	1.043,78	690,35	3
100,00 e oltre	49	38	1	20	3	673,66	105,22	1.659,65	237,02	3
PER CLASSE DI SUPERFICIE AGRICOLA UTILIZZATA										
Fino a 0,49	4.203	434	22	3.687	106	173,44	305,74	77,74	99,38	209
0,50 - 0,99	4.699	715	46	3.953	87	436,06	731,06	207,19	350,35	277
1,00 - 1,99	6.141	1.317	102	4.903	83	964,47	1.836,92	594,14	1.103,08	393
2,00 - 2,99	3.310	1.025	46	2.482	47	803,39	1.570,69	673,60	1.149,37	224
3,00 - 4,99	3.038	1.118	38	2.194	61	994,02	1.652,23	1.341,73	1.857,46	261
5,00 - 9,99	2.232	1.124	21	1.425	41	1.207,82	1.519,67	2.150,92	2.789,34	115
10,00 - 19,99	820	476	13	482	22	740,09	968,31	1.623,89	2.351,41	32
20,00 - 29,99	165	101	3	93	2	237,13	199,73	739,57	882,25	9
30,00 - 49,99	97	64	2	47	3	330,43	64,01	741,85	576,99	6
50,00 - 99,99	78	62	2	31	1	409,61	142,66	1.092,78	649,60	3
100,00 e oltre	34	27	—	13	3	567,00	70,25	1.589,65	162,69	2
PER FORMA DI CONDUZIONE										
CONDUZIONE DIRETTA DEL COLTIVATORE	24.456	6.310	292	19.068	448	5.937,10	8.870,59	8.935,27	11.047,02	1.509
-Con solo manodopera familiare	19.073	4.232	236	15.171	356	4.295,03	5.314,00	6.093,67	4.089,23	1.238
-Con manodopera familiare prevalente	4.160	1.460	45	3.155	76	899,19	2.474,28	1.620,87	4.483,42	219
-Con manodopera extrafamiliare prevalente	1.223	618	11	742	16	742,88	1.082,31	1.220,73	2.474,37	52
CONDUZIONE CON SALARIATI E/O COMPARTICIPANTI (in economia)	184	98	1	111	6	761,13	141,10	1.685,33	771,96	16
CONDUZIONE A COLONIA PARZIARIA APPODERATA (mezzadria)	162	53	1	117	1	155,62	49,58	195,74	137,11	5
ALTRA FORMA DI CONDUZIONE	15	2	1	14	1	9,61	—	16,72	15,83	1
PER ZONA ALTIMETRICA										
Montagna	226	2	1	222	3	114,29	12,40	280,26	2,56	1
Collina	7.117	1.433	99	5.844	85	2.736,30	1.142,78	3.865,37	2.279,34	429
Pianura	17.474	5.028	195	13.244	368	4.012,87	7.906,09	6.687,43	9.690,02	1.101
TOTALE	24.817	6.463	295	19.310	456	6.863,46	9.061,27	10.833,06	11.971,92	1.531

TAV. 10 — Aziende con allevamenti per specie di bestiame, forma di conduzione, classe di superficie totale e zona altimetrica

A - TOTALE - AZIENDE

FORME DI CONDUZIONE CLASSI DI SUPERFICIE TOTALE Ettari	TOTALE DELLE AZIENDE CON ALLEVAMENTI	BOVINI	OVINI	CAPRINI	EQUINI	SUINI	ALLEVAMENTI AVICOLI
CONDUZIONE DIRETTA DEL COLTIVATORE	19.419	8.899	1.604	773	2.833	12.531	15.321
-Con solo manodopera familiare	16.508	7.883	1.462	706	2.529	10.747	13.080
Senza terreno agrario	51	15	19	4	6	17	25
fino a 0,49	1.992	334	91	56	191	978	1.531
0,50 - 0,99	2.411	619	149	95	375	1.345	1.875
1,00 - 1,99	4.091	1.556	275	152	710	2.508	3.186
2,00 - 2,99	2.587	1.408	215	110	462	1.773	2.053
3,00 - 4,99	2.779	1.860	295	108	451	2.122	2.276
5,00 - 9,99	1.949	1.537	280	127	247	1.522	1.632
10,00 - 19,99	536	456	113	43	75	412	428
20,00 - 29,99	74	64	17	4	9	51	52
30,00 - 49,99	23	19	5	3	1	13	16
50,00 - 99,99	12	12	1	2	2	4	4
100,00 e oltre	3	3	2	2	—	2	2
-Con manodopera familiare prevalente	2.393	828	123	59	236	1.525	1.863
Senza terreno agrario	—	—	—	—	—	—	—
fino a 0,49	149	5	2	3	5	63	130
0,50 - 0,99	260	29	5	3	16	142	210
1,00 - 1,99	521	85	17	7	45	285	425
2,00 - 2,99	341	99	20	12	38	219	262
3,00 - 4,99	436	181	28	9	55	317	345
5,00 - 9,99	451	267	22	14	51	338	324
10,00 - 19,99	155	98	17	7	16	114	121
20,00 - 29,99	41	30	2	2	3	26	23
30,00 - 49,99	24	20	7	1	1	13	15
50,00 - 99,99	13	12	2	1	5	7	7
100,00 e oltre	2	2	1	—	1	1	1
-Con manodopera extrafamiliare prevalente	518	188	19	8	68	259	378
Senza terreno agrario	—	—	—	—	—	—	—
fino a 0,49	19	1	1	—	—	10	14
0,50 - 0,99	38	3	5	—	5	13	31
1,00 - 1,99	80	19	3	3	11	39	60
2,00 - 2,99	71	14	3	—	10	38	52
3,00 - 4,99	80	24	1	3	15	38	68
5,00 - 9,99	84	29	4	1	12	47	73
10,00 - 19,99	63	31	1	—	3	37	45
20,00 - 29,99	25	16	—	—	—	11	13
30,00 - 49,99	21	18	—	1	2	9	8
50,00 - 99,99	17	15	—	—	4	8	8
100,00 e oltre	20	18	1	—	6	9	6
CONDUZIONE CON SALARIATI E/O COMPARTICIPANTI (in economia)	121	67	6	6	13	45	66
Senza terreno agrario	3	1	—	—	—	—	2
fino a 0,49	1	—	—	—	—	—	1
0,50 - 0,99	3	—	—	—	1	1	1
1,00 - 1,99	12	2	1	—	1	4	6
2,00 - 2,99	11	4	—	—	3	4	9
3,00 - 4,99	8	3	—	—	—	4	6
5,00 - 9,99	8	2	—	1	1	4	7
10,00 - 19,99	15	12	—	1	—	4	8
20,00 - 29,99	8	6	1	—	2	3	4
30,00 - 49,99	16	8	1	—	—	9	9
50,00 - 99,99	17	11	1	3	2	8	9
100,00 e oltre	19	18	2	1	3	4	4
CONDUZIONE A COLONIA PARZIARIA APPODERATA (mezzadria) ED ALTRA FORMA DI CONDUZIONE	275	235	46	15	78	222	240
Senza terreno agrario	—	—	—	—	—	—	—
fino a 0,49	4	—	—	—	—	2	3
0,50 - 0,99	10	3	—	1	2	6	5
1,00 - 1,99	17	9	5	3	3	9	14
2,00 - 2,99	24	17	2	—	6	15	18
3,00 - 4,99	48	44	3	1	9	41	44
5,00 - 9,99	80	73	8	3	39	72	75
10,00 - 19,99	75	74	18	5	15	66	65
20,00 - 29,99	10	9	6	—	1	6	9
30,00 - 49,99	4	3	3	1	2	2	4
50,00 - 99,99	2	2	1	1	1	2	2
100,00 e oltre	1	1	—	—	—	1	1
TOTALE	19.815	9.201	1.656	794	2.924	12.798	15.627
Senza terreno agrario	54	16	19	4	6	17	27
fino a 0,49	2.165	340	94	59	196	1.053	1.679
0,50 - 0,99	2.722	654	159	99	399	1.507	2.122
1,00 - 1,99	4.721	1.671	301	165	770	2.845	3.691
2,00 - 2,99	3.034	1.542	240	122	519	2.049	2.394
3,00 - 4,99	3.351	2.112	327	121	530	2.522	2.739
5,00 - 9,99	2.572	1.908	314	146	350	1.983	2.111
10,00 - 19,99	844	671	149	56	109	633	667
20,00 - 29,99	158	125	26	6	15	97	101
30,00 - 49,99	88	68	16	6	6	46	52
50,00 - 99,99	61	52	5	7	14	29	30
100,00 e oltre	45	42	6	3	10	17	14

segue TAV. 10 — Aziende con allevamenti per specie di bestiame, forma di conduzione,
classe di superficie totale e zona altimetrica

A - TOTALE - CAPI

FORME DI CONDUZIONE CLASSI DI SUPERFICIE TOTALE Ettari	BOVINI	OVINI	CAPRINI	EQUINI	SUINI	ALLEVAMENTI AVICOLI
CONDUZIONE DIRETTA DEL COLTIVATORE	78.941	39.950	5.449	3.354	28.949	619.432
-Con solo manodopera familiare	54.978	30.033	5.008	2.822	19.755	365.848
Senza terreno agrario	130	2.331	77	6	22	56.468
fino a 0,49	940	1.171	491	201	1.409	24.815
0,50 - 0,99	1.630	2.050	548	407	1.937	31.744
1,00 - 1,99	5.252	6.754	1.125	738	3.543	71.753
2,00 - 2,99	2.000	3.719	594	500	2.692	49.550
3,00 - 4,99	11.044	5.369	524	520	4.893	53.570
5,00 - 9,99	15.384	5.227	1.109	319	3.710	40.287
10,00 - 19,99	7.954	2.807	405	115	1.320	15.166
20,00 - 29,99	2.086	378	7	11	141	1.817
30,00 - 49,99	1.128	97	23	3	78	573
50,00 - 99,99	1.179	10	60	2	6	20.050
100,00 e oltre	1.995	120	45	—	4	55
-Con manodopera familiare prevalente	12.635	9.589	427	386	7.467	78.656
Senza terreno agrario	—	—	—	—	—	—
fino a 0,49	19	49	5	5	80	1.602
0,50 - 0,99	114	32	5	17	177	3.461
1,00 - 1,99	346	1.397	13	49	491	6.577
2,00 - 2,99	568	1.162	43	38	412	6.001
3,00 - 4,99	1.328	3.603	261	58	493	7.780
5,00 - 9,99	3.375	1.482	48	70	1.116	7.777
10,00 - 19,99	2.423	1.414	30	127	856	8.488
20,00 - 29,99	1.657	34	3	5	3.713	36.010
30,00 - 49,99	1.233	229	4	3	64	666
50,00 - 99,99	1.140	27	15	12	56	234
100,00 e oltre	432	160	—	2	9	60
-Con manodopera extrafamiliare prevalente	11.328	328	14	146	1.727	174.928
Senza terreno agrario	—	—	—	—	—	—
fino a 0,49	1	10	—	—	13	26.144
0,50 - 0,99	8	14	—	5	21	489
1,00 - 1,99	66	10	5	11	82	1.042
2,00 - 2,99	73	78	—	24	409	13.061
3,00 - 4,99	131	10	6	15	70	1.439
5,00 - 9,99	532	178	1	20	112	42.131
10,00 - 19,99	1.200	13	—	6	277	87.182
20,00 - 29,99	1.091	—	—	—	40	363
30,00 - 49,99	1.333	—	2	4	68	395
50,00 - 99,99	1.614	—	—	29	572	2.430
100,00 e oltre	5.279	15	—	32	63	252
CONDUZIONE CON SALARIATI E/O COMPARTICIPANTI (in economia)	11.463	212	137	16	6.301	220.563
Senza terreno agrario	20	—	—	—	—	118.000
fino a 0,49	—	—	—	—	—	4
0,50 - 0,99	—	—	—	1	1	10
1,00 - 1,99	5	10	—	1	4	64
2,00 - 2,99	11	—	—	3	4	100.095
3,00 - 4,99	13	—	—	—	9	194
5,00 - 9,99	84	—	2	1	7	134
10,00 - 19,99	557	—	4	—	7	317
20,00 - 29,99	121	29	—	2	25	169
30,00 - 49,99	652	90	—	—	1.508	335
50,00 - 99,99	1.160	31	127	2	4.721	927
100,00 e oltre	8.840	52	4	6	15	314
CONDUZIONE A COLONIA PARZIARIA APPODERATA (mezzadria) ED ALTRA FORMA DI CONDUZIONE	2.334	783	143	89	452	5.327
Senza terreno agrario	—	—	—	—	—	—
fino a 0,49	—	—	—	—	2	18
0,50 - 0,99	24	—	1	2	9	112
1,00 - 1,99	50	100	4	3	14	270
2,00 - 2,99	53	17	—	6	22	296
3,00 - 4,99	251	46	15	10	64	917
5,00 - 9,99	598	98	5	39	139	1.459
10,00 - 19,99	1.090	336	84	16	164	1.806
20,00 - 29,99	122	81	—	1	14	189
30,00 - 49,99	38	80	1	11	14	185
50,00 - 99,99	21	25	33	1	8	65
100,00 e oltre	87	—	—	—	2	10
TOTALE	92.738	40.945	5.729	3.459	35.702	845.322
Senza terreno agrario	150	2.331	77	6	22	174.468
fino a 0,49	960	1.230	496	206	1.504	52.583
0,50 - 0,99	1.776	2.096	554	432	2.145	35.816
1,00 - 1,99	5.719	8.271	1.147	802	4.134	79.706
2,00 - 2,99	6.961	4.976	637	571	3.539	169.003
3,00 - 4,99	12.767	9.028	806	603	5.529	63.900
5,00 - 9,99	19.973	6.985	1.165	449	5.084	91.788
10,00 - 19,99	13.224	4.570	523	264	2.624	112.959
20,00 - 29,99	5.077	522	10	19	3.933	38.548
30,00 - 49,99	4.384	496	30	21	1.732	2.154
50,00 - 99,99	5.114	93	235	46	5.363	23.706
100,00 e oltre	16.633	347	49	40	93	691

segue TAV. 10 — Aziende con allevamenti per specie di bestiame, forma di conduzione,
classe di superficie totale e zona altimetrica

B - MONTAGNA - AZIENDE

FORME DI CONDUZIONE CLASSI DI SUPERFICIE TOTALE Ettari	TOTALE DELLE AZIENDE CON ALLEVAMENTI	BOVINI	OVINI	CAPRINI	EQUINI	SUINI	ALLEVAMENTI AVICOLI
CONDUZIONE DIRETTA DEL COLTIVATORE	893	430	171	100	258	642	734
-Con solo manodopera familiare	729	352	131	96	235	521	582
Senza terreno agrario	10	5	4	—	—	4	3
fino a 0,49	44	12	2	—	3	22	30
0,50 - 0,99	92	27	5	8	19	58	79
1,00 - 1,99	201	86	33	35	65	152	163
2,00 - 2,99	134	69	28	20	53	108	104
3,00 - 4,99	123	71	24	13	42	94	101
5,00 - 9,99	97	63	23	12	35	64	79
10,00 - 19,99	23	15	11	7	14	16	19
20,00 - 29,99	4	3	1	1	4	3	3
30,00 - 49,99	—	—	—	—	—	—	—
50,00 - 99,99	1	1	—	—	—	—	1
100,00 e oltre	—	—	—	—	—	—	—
-Con manodopera familiare prevalente	158	74	40	4	22	117	148
Senza terreno agrario	—	—	—	—	—	—	—
fino a 0,49	9	2	—	—	—	3	9
0,50 - 0,99	16	4	—	—	1	5	14
1,00 - 1,99	35	19	6	1	3	26	33
2,00 - 2,99	23	11	5	1	5	17	21
3,00 - 4,99	42	19	20	2	7	39	42
5,00 - 9,99	27	16	6	—	5	22	23
10,00 - 19,99	6	3	3	—	1	5	6
20,00 - 29,99	—	—	—	—	—	—	—
30,00 - 49,99	—	—	—	—	—	—	—
50,00 - 99,99	—	—	—	—	—	—	—
100,00 e oltre	—	—	—	—	—	—	—
-Con manodopera extrafamiliare prevalente	6	4	—	—	1	4	4
Senza terreno agrario	—	—	—	—	—	—	—
fino a 0,49	—	—	—	—	—	—	—
0,50 - 0,99	—	—	—	—	—	—	—
1,00 - 1,99	1	—	—	—	—	—	1
2,00 - 2,99	2	2	—	—	1	1	1
3,00 - 4,99	2	1	—	—	—	2	2
5,00 - 9,99	—	—	—	—	—	—	—
10,00 - 19,99	1	1	—	—	—	1	—
20,00 - 29,99	—	—	—	—	—	—	—
30,00 - 49,99	—	—	—	—	—	—	—
50,00 - 99,99	—	—	—	—	—	—	—
100,00 e oltre	—	—	—	—	—	—	—
CONDUZIONE CON SALARIATI E/O COMPARTICIPANTI (in economia)	5	4	1	—	—	1	2
Senza terreno agrario	—	—	—	—	—	—	—
fino a 0,49	—	—	—	—	—	—	—
0,50 - 0,99	—	—	—	—	—	—	—
1,00 - 1,99	1	—	—	—	—	—	—
2,00 - 2,99	—	—	—	—	—	—	—
3,00 - 4,99	—	—	—	—	—	—	—
5,00 - 9,99	—	—	—	—	—	—	—
10,00 - 19,99	1	1	—	—	—	1	1
20,00 - 29,99	1	1	—	—	—	—	—
30,00 - 49,99	1	—	1	—	—	—	1
50,00 - 99,99	—	—	—	—	—	—	—
100,00 e oltre	2	2	—	—	—	—	—
CONDUZIONE A COLONIA PARZIARIA APPODERATA (mezzadria) ED ALTRA FORMA DI CONDUZIONE	24	22	3	—	—	22	23
Senza terreno agrario	—	—	—	—	—	—	—
fino a 0,49	—	—	—	—	—	—	—
0,50 - 0,99	1	—	—	—	—	—	1
1,00 - 1,99	1	1	1	—	—	1	1
2,00 - 2,99	1	1	—	—	—	1	1
3,00 - 4,99	10	10	1	—	—	9	9
5,00 - 9,99	4	3	1	—	—	4	4
10,00 - 19,99	6	6	—	—	—	6	6
20,00 - 29,99	1	1	—	—	—	1	1
30,00 - 49,99	—	—	—	—	—	—	—
50,00 - 99,99	—	—	—	—	—	—	—
100,00 e oltre	—	—	—	—	—	—	—
TOTALE	922	456	175	100	258	665	759
Senza terreno agrario	10	5	4	—	—	4	3
fino a 0,49	53	14	2	—	3	25	39
0,50 - 0,99	109	31	5	8	20	63	94
1,00 - 1,99	238	106	40	36	68	179	198
2,00 - 2,99	160	83	33	21	59	127	127
3,00 - 4,99	177	101	45	15	49	144	154
5,00 - 9,99	128	82	30	12	40	90	106
10,00 - 19,99	37	26	14	7	15	29	32
20,00 - 29,99	6	5	1	1	4	4	4
30,00 - 49,99	1	—	1	—	—	—	1
50,00 - 99,99	1	1	—	—	—	—	1
100,00 e oltre	2	2	—	—	—	—	—

segue TAV. 10 — Aziende con allevamenti per specie di bestiame, forma di conduzione,
classe di superficie totale e zona altimetrica

B - MONTAGNA - CAPI

FORME DI CONDUZIONE CLASSI DI SUPERFICIE TOTALE Ettari	BOVINI	OVINI	CAPRINI	EQUINI	SUINI	ALLEVAMENTI AVICOLI
CONDUZIONE DIRETTA DEL COLTIVATORE	3.441	20.212	1.088	337	1.046	49.598
-Con solo manodopera familiare	2.686	12.128	1.078	299	803	46.524
Senza terreno agrario	93	585	—	—	5	35.080
fino a 0,49	65	124	—	3	23	389
0,50 - 0,99	138	186	74	19	76	1.371
1,00 - 1,99	471	3.547	555	69	198	2.858
2,00 - 2,99	486	2.129	174	72	154	2.601
3,00 - 4,99	570	2.636	87	45	160	2.291
5,00 - 9,99	585	1.658	152	63	149	1.541
10,00 - 19,99	215	1.060	35	24	31	343
20,00 - 29,99	43	203	1	4	7	40
30,00 - 49,99	—	—	—	—	—	—
50,00 - 99,99	20	—	—	—	—	10
100,00 e oltre	—	—	—	—	—	—
-Con manodopera familiare prevalente	702	8.084	10	23	237	2.980
Senza terreno agrario	—	—	—	—	—	—
fino a 0,49	5	—	—	—	3	187
0,50 - 0,99	11	—	—	1	5	331
1,00 - 1,99	141	1.249	1	3	34	661
2,00 - 2,99	95	1.077	1	5	26	392
3,00 - 4,99	196	3.369	8	8	58	738
5,00 - 9,99	216	1.346	—	5	104	537
10,00 - 19,99	38	1.043	—	1	7	134
20,00 - 29,99	—	—	—	—	—	—
30,00 - 49,99	—	—	—	—	—	—
50,00 - 99,99	—	—	—	—	—	—
100,00 e oltre	—	—	—	—	—	—
-Con manodopera extrafamiliare prevalente	53	—	—	15	6	94
Senza terreno agrario	—	—	—	—	—	—
fino a 0,49	—	—	—	—	—	—
0,50 - 0,99	—	—	—	—	—	—
1,00 - 1,99	—	—	—	—	—	37
2,00 - 2,99	25	—	—	15	1	15
3,00 - 4,99	18	—	—	—	4	42
5,00 - 9,99	—	—	—	—	—	—
10,00 - 19,99	10	—	—	—	1	—
20,00 - 29,99	—	—	—	—	—	—
30,00 - 49,99	—	—	—	—	—	—
50,00 - 99,99	—	—	—	—	—	—
100,00 e oltre	—	—	—	—	—	—
CONDUZIONE CON SALARIATI E/O COMPARTICIPANTI (in economia)	543	90	—	—	2	98
Senza terreno agrario	—	—	—	—	—	—
fino a 0,49	—	—	—	—	—	—
0,50 - 0,99	—	—	—	—	—	—
1,00 - 1,99	—	—	—	—	—	—
2,00 - 2,99	—	—	—	—	—	—
3,00 - 4,99	—	—	—	—	—	—
5,00 - 9,99	—	—	—	—	—	—
10,00 - 19,99	10	—	—	—	2	20
20,00 - 29,99	10	—	—	—	—	—
30,00 - 49,99	—	90	—	—	—	78
50,00 - 99,99	—	—	—	—	—	—
100,00 e oltre	523	—	—	—	—	—
CONDUZIONE A COLONIA PARZIARIA APPODERATA (mezzadria) ED ALTRA FORMA DI CONDUZIONE	248	6	—	—	37	580
Senza terreno agrario	—	—	—	—	—	—
fino a 0,49	—	—	—	—	—	—
0,50 - 0,99	—	—	—	—	—	54
1,00 - 1,99	11	2	—	—	2	15
2,00 - 2,99	3	—	—	—	2	16
3,00 - 4,99	62	3	—	—	13	230
5,00 - 9,99	36	1	—	—	5	114
10,00 - 19,99	129	—	—	—	13	111
20,00 - 29,99	7	—	—	—	2	40
30,00 - 49,99	—	—	—	—	—	—
50,00 - 99,99	—	—	—	—	—	—
100,00 e oltre	—	—	—	—	—	—
TOTALE	4.232	20.308	1.088	337	1.085	50.276
Senza terreno agrario	93	585	—	—	5	35.080
fino a 0,49	70	124	—	3	26	576
0,50 - 0,99	149	186	74	20	81	1.756
1,00 - 1,99	623	4.798	556	72	234	3.571
2,00 - 2,99	609	3.206	175	92	183	3.024
3,00 - 4,99	846	6.008	95	53	235	3.301
5,00 - 9,99	837	3.005	152	68	258	2.192
10,00 - 19,99	402	2.103	35	25	54	608
20,00 - 29,99	60	203	1	4	9	80
30,00 - 49,99	—	90	—	—	—	78
50,00 - 99,99	20	—	—	—	—	10
100,00 e oltre	523	—	—	—	—	—

segue TAV. 10 — Aziende con allevamenti per specie di bestiame, forma di conduzione,
classe di superficie totale e zona altimetrica

C - COLLINA - AZIENDE

FORME DI CONDUZIONE CLASSI DI SUPERFICIE TOTALE Ettari	TOTALE DELLE AZIENDE CON ALLEVAMENTI	BOVINI	OVINI	CAPRINI	EQUINI	SUINI	ALLEVAMENTI AVICOLI
CONDUZIONE DIRETTA DEL COLTIVATORE	12.600	5.705	1.292	524	1.791	8.477	10.475
-Con solo manodopera familiare	11.229	5.242	1.202	476	1.607	7.707	9.331
Senza terreno agrario	20	3	6	3	—	11	12
fino a 0,49	1.345	161	80	49	88	642	1.083
0,50 - 0,99	1.631	368	130	55	238	945	1.308
1,00 - 1,99	2.699	984	212	95	426	1.736	2.179
2,00 - 2,99	1.739	939	173	67	304	1.259	1.460
3,00 - 4,99	1.978	1.327	251	74	319	1.593	1.692
5,00 - 9,99	1.416	1.120	238	98	177	1.187	1.265
10,00 - 19,99	343	291	90	29	51	291	289
20,00 - 29,99	41	34	15	—	3	32	30
30,00 - 49,99	12	10	4	2	1	8	10
50,00 - 99,99	3	3	1	2	—	1	1
100,00 e oltre	2	2	2	2	—	2	2
-Con manodopera familiare prevalente	1.055	370	72	44	132	616	896
Senza terreno agrario	—	—	—	—	—	—	—
fino a 0,49	53	1	1	2	4	19	49
0,50 - 0,99	104	16	5	2	12	47	94
1,00 - 1,99	260	44	11	6	29	119	220
2,00 - 2,99	152	41	13	9	20	77	123
3,00 - 4,99	187	75	7	5	27	122	163
5,00 - 9,99	180	110	14	10	29	147	150
10,00 - 19,99	80	54	12	6	9	58	68
20,00 - 29,99	16	10	2	2	—	14	13
30,00 - 49,99	17	14	5	1	1	11	13
50,00 - 99,99	5	4	2	1	1	2	3
100,00 e oltre	1	1	—	—	—	—	—
-Con manodopera extrafamiliare prevalente	316	93	18	4	52	154	248
Senza terreno agrario	—	—	—	—	—	—	—
fino a 0,49	13	—	1	—	—	6	11
0,50 - 0,99	28	3	5	—	4	8	23
1,00 - 1,99	51	11	3	2	9	26	39
2,00 - 2,99	47	12	3	—	7	25	35
3,00 - 4,99	56	14	1	—	13	25	48
5,00 - 9,99	55	20	3	1	12	30	48
10,00 - 19,99	31	10	1	—	3	18	25
20,00 - 29,99	14	5	—	—	—	8	9
30,00 - 49,99	9	7	—	1	1	4	5
50,00 - 99,99	4	4	—	—	—	1	2
100,00 e oltre	8	7	1	—	3	3	3
CONDUZIONE CON SALARIATI E/O COMPARTICIPANTI (in economia)	84	47	4	4	11	31	47
Senza terreno agrario	3	1	—	—	—	—	2
fino a 0,49	1	—	—	—	—	—	1
0,50 - 0,99	3	—	—	—	1	1	1
1,00 - 1,99	6	1	1	—	1	1	3
2,00 - 2,99	6	4	—	—	2	3	6
3,00 - 4,99	7	3	—	—	—	3	5
5,00 - 9,99	5	1	—	1	1	3	5
10,00 - 19,99	11	9	—	—	—	2	5
20,00 - 29,99	5	3	1	—	1	2	3
30,00 - 49,99	13	7	—	—	—	7	6
50,00 - 99,99	12	7	—	2	2	6	7
100,00 e oltre	12	11	2	1	3	3	3
CONDUZIONE A COLONIA PARZIARIA APPODERATA (mezzadria) ED ALTRA FORMA DI CONDUZIONE	235	203	42	15	78	191	205
Senza terreno agrario	—	—	—	—	—	—	—
fino a 0,49	4	—	—	—	—	2	3
0,50 - 0,99	9	3	—	1	2	6	4
1,00 - 1,99	13	7	3	3	3	7	12
2,00 - 2,99	20	14	2	—	6	13	16
3,00 - 4,99	37	34	2	1	9	32	34
5,00 - 9,99	74	69	7	3	39	67	69
10,00 - 19,99	62	62	18	5	15	54	52
20,00 - 29,99	9	8	6	—	1	5	8
30,00 - 49,99	4	3	3	1	2	2	4
50,00 - 99,99	2	2	1	1	1	2	2
100,00 e oltre	1	1	—	—	—	1	1
TOTALE	12.919	5.955	1.338	543	1.880	8.699	10.727
Senza terreno agrario	23	4	6	3	—	11	14
fino a 0,49	1.416	162	82	51	92	669	1.147
0,50 - 0,99	1.775	390	140	58	257	1.007	1.430
1,00 - 1,99	3.029	1.047	230	106	468	1.889	2.453
2,00 - 2,99	1.964	1.010	191	76	339	1.377	1.640
3,00 - 4,99	2.265	1.453	261	80	368	1.775	1.942
5,00 - 9,99	1.730	1.320	262	113	258	1.434	1.537
10,00 - 19,99	527	426	121	40	78	423	439
20,00 - 29,99	85	60	24	2	5	61	63
30,00 - 49,99	55	41	12	5	5	32	38
50,00 - 99,99	26	20	4	6	4	12	15
100,00 e oltre	24	22	5	3	6	9	9

segue TAV. 10 — Aziende con allevamenti per specie di bestiame, forma di conduzione,
classe di superficie totale e zona altimetrica

C - COLLINA - CAPI

FORME DI CONDUZIONE CLASSI DI SUPERFICIE TOTALE Ettari	BOVINI	OVINI	CAPRINI	EQUINI	SUINI	ALLEVAMENTI AVICOLI
CONDUZIONE DIRETTA DEL COLTIVATORE	38.428	15.949	3.750	1.974	20.025	398.334
-Con solo manodopera familiare	31.526	14.539	3.372	1.761	13.576	186.941
Senza terreno agrario	22	543	72	—	12	15.197
fino a 0,49	488	949	451	96	956	14.946
0,50 - 0,99	1.059	1.487	307	248	1.352	17.615
1,00 - 1,99	3.217	2.445	461	447	2.540	43.969
2,00 - 2,99	3.851	1.419	356	317	1.930	26.589
3,00 - 4,99	7.425	2.622	386	367	2.899	30.846
5,00 - 9,99	9.632	3.029	871	206	2.761	28.788
10,00 - 19,99	4.071	1.653	341	73	1.000	7.623
20,00 - 29,99	1.190	171	—	4	87	900
30,00 - 49,99	358	91	22	3	34	403
50,00 - 99,99	111	10	60	—	1	10
100,00 e oltre	102	120	45	—	4	55
-Con manodopera familiare prevalente	4.697	1.084	371	145	5.876	54.340
Senza terreno agrario	—	—	—	—	—	—
fino a 0,49	1	15	4	4	31	692
0,50 - 0,99	83	32	3	12	69	1.601
1,00 - 1,99	133	148	12	33	281	3.564
2,00 - 2,99	248	81	17	20	216	3.159
3,00 - 4,99	435	231	247	27	194	3.099
5,00 - 9,99	992	132	40	30	630	3.738
10,00 - 19,99	1.024	295	26	11	696	2.238
20,00 - 29,99	422	34	3	—	3.654	35.526
30,00 - 49,99	922	89	4	3	61	596
50,00 - 99,99	295	27	15	5	44	127
100,00 e oltre	142	—	—	—	—	—
-Con manodopera extrafamiliare prevalente	2.205	326	7	68	573	157.053
Senza terreno agrario	—	—	—	—	—	—
fino a 0,49	—	10	—	—	8	26.113
0,50 - 0,99	8	14	—	4	14	360
1,00 - 1,99	25	10	4	9	63	643
2,00 - 2,99	48	78	—	7	40	656
3,00 - 4,99	50	10	—	13	52	867
5,00 - 9,99	362	176	1	20	55	41.225
10,00 - 19,99	103	13	—	6	229	86.488
20,00 - 29,99	297	—	—	—	21	233
30,00 - 49,99	260	—	2	1	50	258
50,00 - 99,99	152	—	—	—	2	105
100,00 e oltre	900	15	—	8	39	105
CONDUZIONE CON SALARIATI E/O COMPARTICIPANTI (in economia)	7.903	91	81	14	6.274	119.779
Senza terreno agrario	20	—	—	—	—	118.000
fino a 0,49	—	—	—	—	—	4
0,50 - 0,99	—	—	—	1	1	10
1,00 - 1,99	1	10	—	1	1	45
2,00 - 2,99	11	—	—	2	3	87
3,00 - 4,99	13	—	—	—	7	94
5,00 - 9,99	1	—	2	1	5	87
10,00 - 19,99	343	—	—	—	3	215
20,00 - 29,99	36	29	—	1	22	109
30,00 - 49,99	644	—	—	—	1.504	125
50,00 - 99,99	676	—	75	2	4.715	884
100,00 e oltre	6.158	52	4	6	13	119
CONDUZIONE A COLONIA PARZIARIA APPODERATA (mezzadria) ED ALTRA FORMA DI CONDUZIONE	1.903	707	143	89	387	4.394
Senza terreno agrario	—	—	—	—	—	—
fino a 0,49	—	—	—	—	2	18
0,50 - 0,99	24	—	1	2	9	58
1,00 - 1,99	37	28	4	3	10	221
2,00 - 2,99	47	17	—	6	19	262
3,00 - 4,99	189	43	15	10	51	677
5,00 - 9,99	561	97	5	39	132	1.305
10,00 - 19,99	784	336	84	16	128	1.444
20,00 - 29,99	115	81	—	1	12	149
30,00 - 49,99	38	80	1	11	14	185
50,00 - 99,99	21	25	33	1	8	65
100,00 e oltre	87	—	—	—	2	10
TOTALE	48.234	16.747	3.974	2.077	26.686	522.507
Senza terreno agrario	42	543	72	—	12	133.197
fino a 0,49	489	974	455	100	997	41.773
0,50 - 0,99	1.174	1.533	311	267	1.445	19.644
1,00 - 1,99	3.413	2.641	481	493	2.895	48.442
2,00 - 2,99	4.205	1.595	373	352	2.208	30.753
3,00 - 4,99	8.112	2.906	648	417	3.203	35.583
5,00 - 9,99	11.548	3.434	919	296	3.583	75.143
10,00 - 19,99	6.325	2.297	451	106	2.056	98.008
20,00 - 29,99	2.060	315	3	6	3.796	36.917
30,00 - 49,99	2.222	260	29	18	1.663	1.567
50,00 - 99,99	1.255	62	183	8	4.770	1.191
100,00 e oltre	7.389	187	49	14	58	289

segue TAV. 10 — Aziende con allevamenti per specie di bestiame, forma di conduzione,
classe di superficie totale e zona altimetrica

D - PIANURA - AZIENDE

FORME DI CONDUZIONE CLASSI DI SUPERFICIE TOTALE Ettari	TOTALE DELLE AZIENDE CON ALLEVAMENTI	BOVINI	OVINI	CAPRINI	EQUINI	SUINI	ALLEVAMENTI AVICOLI
CONDUZIONE DIRETTA DEL COLTIVATORE	5.928	2.764	141	149	784	3.412	4.112
-Con solo manodopera familiare	4.550	2.289	129	134	687	2.519	3.167
Senza terreno agrario	21	7	9	1	6	2	10
fino a 0,49	603	161	9	7	100	314	418
0,50 - 0,99	688	224	14	32	118	342	488
1,00 - 1,99	1.191	486	30	22	219	620	844
2,00 - 2,99	714	400	14	23	105	406	489
3,00 - 4,99	678	462	20	21	90	435	483
5,00 - 9,99	436	354	19	17	35	271	288
10,00 - 19,99	170	150	12	7	10	105	120
20,00 - 29,99	29	27	1	3	2	16	19
30,00 - 49,99	11	9	1	1	—	5	6
50,00 - 99,99	8	8	—	—	2	3	2
100,00 e oltre	1	1	—	—	—	—	—
-Con manodopera familiare prevalente	1.180	384	11	11	82	792	819
Senza terreno agrario	—	—	—	—	—	—	—
fino a 0,49	87	2	1	1	1	41	72
0,50 - 0,99	140	9	—	1	3	90	102
1,00 - 1,99	226	22	—	—	13	140	172
2,00 - 2,99	166	47	2	2	13	125	118
3,00 - 4,99	207	87	1	2	21	156	140
5,00 - 9,99	244	141	2	4	17	169	151
10,00 - 19,99	69	41	2	1	6	51	47
20,00 - 29,99	25	20	—	—	3	12	10
30,00 - 49,99	7	6	2	—	—	2	2
50,00 - 99,99	8	8	—	—	4	5	4
100,00 e oltre	1	1	1	—	1	1	1
-Con manodopera extrafamiliare prevalente	196	91	1	4	15	101	126
Senza terreno agrario	—	—	—	—	—	—	—
fino a 0,49	6	1	—	—	—	4	3
0,50 - 0,99	10	—	—	—	1	5	8
1,00 - 1,99	28	8	—	1	2	13	20
2,00 - 2,99	22	—	—	—	2	12	16
3,00 - 4,99	22	9	—	3	2	11	18
5,00 - 9,99	29	9	1	—	—	17	25
10,00 - 19,99	31	20	—	—	—	18	20
20,00 - 29,99	11	11	—	—	—	3	4
30,00 - 49,99	12	11	—	—	1	5	3
50,00 - 99,99	13	11	—	—	4	7	6
100,00 e oltre	12	11	—	—	3	6	3
CONDUZIONE CON SALARIATI E/O COMPARTICIPANTI (in economia)	32	16	1	2	2	13	17
Senza terreno agrario	—	—	—	—	—	—	—
fino a 0,49	—	—	—	—	—	—	—
0,50 - 0,99	—	—	—	—	—	—	—
1,00 - 1,99	6	1	—	—	—	3	3
2,00 - 2,99	5	—	—	—	1	1	3
3,00 - 4,99	1	—	—	—	—	1	1
5,00 - 9,99	3	1	—	—	—	1	2
10,00 - 19,99	3	2	—	1	—	1	2
20,00 - 29,99	2	2	—	—	1	1	1
30,00 - 49,99	2	1	—	—	—	2	2
50,00 - 99,99	5	4	1	1	—	2	2
100,00 e oltre	5	5	—	—	—	1	1
CONDUZIONE A COLONIA PARZIARIA APPODERATA (mezzadria) ED ALTRA FORMA DI CONDUZIONE	16	10	1	—	—	9	12
Senza terreno agrario	—	—	—	—	—	—	—
fino a 0,49	—	—	—	—	—	—	—
0,50 - 0,99	—	—	—	—	—	—	—
1,00 - 1,99	3	1	1	—	—	1	1
2,00 - 2,99	3	2	—	—	—	1	1
3,00 - 4,99	1	—	—	—	—	—	1
5,00 - 9,99	2	1	—	—	—	1	2
10,00 - 19,99	7	6	—	—	—	6	7
20,00 - 29,99	—	—	—	—	—	—	—
30,00 - 49,99	—	—	—	—	—	—	—
50,00 - 99,99	—	—	—	—	—	—	—
100,00 e oltre	—	—	—	—	—	—	—
TOTALE	5.974	2.790	143	151	786	3.434	4.141
Senza terreno agrario	21	7	9	1	6	2	10
fino a 0,49	696	164	10	8	101	359	493
0,50 - 0,99	838	233	14	33	122	437	598
1,00 - 1,99	1.454	518	34	23	234	777	1.040
2,00 - 2,99	910	449	16	25	121	545	627
3,00 - 4,99	909	558	21	26	113	603	643
5,00 - 9,99	714	506	22	21	52	459	468
10,00 - 19,99	280	219	14	9	16	181	196
20,00 - 29,99	67	60	1	3	6	32	34
30,00 - 49,99	32	27	3	1	1	14	13
50,00 - 99,99	34	31	1	1	10	17	14
100,00 e oltre	19	18	1	—	4	8	5

segue TAV. 10 — Aziende con allevamenti per specie di bestiame, forma di conduzione,
classe di superficie totale e zona altimetrica

D - PIANURA - CAPI

FORME DI CONDUZIONE CLASSI DI SUPERFICIE TOTALE Ettari	BOVINI	OVINI	CAPRINI	EQUINI	SUINI	ALLEVAMENTI AVICOLI
CONDUZIONE DIRETTA DEL COLTIVATORE	37.072	3.789	611	1.043	7.878	171.500
-Con solo manodopera familiare	20.766	3.366	558	762	5.376	132.383
Senza terreno agrario	15	1.203	5	6	5	6.191
fino a 0,49	387	98	40	102	430	9.480
0,50 - 0,99	433	377	167	140	509	12.758
1,00 - 1,99	1.564	762	109	222	805	24.926
2,00 - 2,99	1.919	171	64	111	608	20.360
3,00 - 4,99	3.049	111	51	108	1.834	20.433
5,00 - 9,99	5.167	540	86	50	800	9.958
10,00 - 19,99	3.668	94	29	18	289	7.200
20,00 - 29,99	853	4	6	3	47	877
30,00 - 49,99	770	6	1	—	44	170
50,00 - 99,99	1.048	—	—	2	5	20.030
100,00 e oltre	1.893	—	—	—	—	—
-Con manodopera familiare prevalente	7.236	421	46	218	1.354	21.336
Senza terreno agrario	—	—	—	—	—	—
fino a 0,49	13	34	1	1	46	723
0,50 - 0,99	20	—	2	4	103	1.529
1,00 - 1,99	72	—	—	13	176	2.352
2,00 - 2,99	225	4	25	13	170	2.450
3,00 - 4,99	697	3	6	23	241	3.943
5,00 - 9,99	2.167	4	8	35	382	3.502
10,00 - 19,99	1.361	76	4	115	153	6.116
20,00 - 29,99	1.235	—	—	5	59	484
30,00 - 49,99	311	140	—	—	3	70
50,00 - 99,99	845	—	—	7	12	107
100,00 e oltre	290	160	—	2	9	60
-Con manodopera extrafamiliare prevalente	9.070	2	7	63	1.148	17.781
Senza terreno agrario	—	—	—	—	—	—
fino a 0,49	1	—	—	—	5	31
0,50 - 0,99	—	—	—	1	7	129
1,00 - 1,99	41	—	1	2	19	362
2,00 - 2,99	—	—	—	2	368	12.390
3,00 - 4,99	63	—	6	2	14	530
5,00 - 9,99	170	2	—	—	57	906
10,00 - 19,99	1.087	—	—	—	47	694
20,00 - 29,99	794	—	—	—	19	130
30,00 - 49,99	1.073	—	—	3	18	137
50,00 - 99,99	1.462	—	—	29	570	2.325
100,00 e oltre	4.379	—	—	24	24	147
CONDUZIONE CON SALARIATI E/O COMPARTICIPANTI (in economia)	3.017	31	56	2	25	100.686
Senza terreno agrario	—	—	—	—	—	—
fino a 0,49	—	—	—	—	—	—
0,50 - 0,99	—	—	—	—	—	—
1,00 - 1,99	4	—	—	—	3	19
2,00 - 2,99	—	—	—	—	1	100.008
3,00 - 4,99	—	—	—	—	2	100
5,00 - 9,99	83	—	—	—	2	47
10,00 - 19,99	204	—	4	—	2	82
20,00 - 29,99	75	—	—	1	3	60
30,00 - 49,99	8	—	—	—	4	132
50,00 - 99,99	484	31	52	—	6	43
100,00 e oltre	2.159	—	—	—	2	195
CONDUZIONE A COLONIA PARZIARIA APPODERATA (mezzadria) ED ALTRA FORMA DI CONDUZIONE	183	70	—	—	28	353
Senza terreno agrario	—	—	—	—	—	—
fino a 0,49	—	—	—	—	—	—
0,50 - 0,99	—	—	—	—	—	—
1,00 - 1,99	2	70	—	—	2	34
2,00 - 2,99	3	—	—	—	1	18
3,00 - 4,99	—	—	—	—	—	10
5,00 - 9,99	1	—	—	—	2	40
10,00 - 19,99	177	—	—	—	23	251
20,00 - 29,99	—	—	—	—	—	—
30,00 - 49,99	—	—	—	—	—	—
50,00 - 99,99	—	—	—	—	—	—
100,00 e oltre	—	—	—	—	—	—
TOTALE	40.272	3.890	667	1.045	7.931	272.539
Senza terreno agrario	15	1.203	5	6	5	6.191
fino a 0,49	401	132	41	103	481	10.234
0,50 - 0,99	453	377	169	145	619	14.416
1,00 - 1,99	1.683	832	110	237	1.005	27.693
2,00 - 2,99	2.147	175	89	127	1.148	135.226
3,00 - 4,99	3.809	114	63	133	2.091	25.016
5,00 - 9,99	7.588	546	94	85	1.243	14.453
10,00 - 19,99	6.497	170	37	133	514	14.343
20,00 - 29,99	2.957	4	6	9	128	1.551
30,00 - 49,99	2.162	146	1	3	69	509
50,00 - 99,99	3.839	31	52	38	593	22.505
100,00 e oltre	8.721	160	—	26	35	402

TAV. 11 — Aziende con allevamenti per classe di superficie totale, specie e categoria di bestiame e zona altimetrica**A - TOTALE**

SPECIE E CATEGORIE DI BESTIAME	CLASSI DI SUPERFICIE TOTALE (ettari)									TOTALE
	Senza terreno agrario	fino a 0,99	1,00 — 1,99	2,00 — 4,99	5,00 — 9,99	10,00 — 19,99	20,00 — 49,99	50,00 — 99,99	100,00 ed oltre	
BOVINI (Compresi i bufalini)	16	994	1.671	3.654	1.908	671	193	52	42	9.201
Di eta' inferiore a 6 mesi	5	220	478	1.446	1.074	395	110	38	28	3.794
Da 6 mesi a meno di 1 anno	3	253	495	1.351	966	365	98	33	28	3.592
Da 1 anno a meno di 2 anni	3	163	336	1.063	863	352	99	43	33	2.955
Maschi	1	106	224	742	663	255	73	36	23	2.123
-da riproduzione	1	40	73	220	188	89	44	25	15	695
-da macello	—	67	152	535	498	187	44	16	12	1.511
Femmine	2	81	155	523	465	214	68	32	30	1.570
-da allevamento	1	45	105	340	309	158	59	30	29	1.076
-da macello	1	38	53	200	173	82	14	5	2	568
Di 2 anni e piu'	15	850	1.441	3.342	1.819	632	183	46	40	8.368
Maschi	6	127	182	331	273	135	68	34	30	1.186
-da riproduzione	—	23	42	106	123	92	58	31	29	504
-da macello	1	28	43	141	138	53	14	2	3	423
-da lavoro	5	78	100	96	31	5	3	2	—	320
Femmine	9	763	1.341	3.236	1.783	621	181	46	38	8.018
-manze da allevamento	3	59	112	304	196	84	41	22	22	843
-manze da macello	—	34	71	131	67	31	12	1	3	350
-vacche da latte (comprese quelle da latte e da carne)	9	564	1.060	2.604	1.490	506	154	36	31	6.454
-altre vacche (da carne, da lavoro, da carne e da lavoro)	—	190	274	701	407	150	41	7	9	1.779
OVINI	19	253	301	567	314	149	42	5	6	1.656
di cui: pecore	19	246	299	558	308	146	39	5	6	1.626
CAPRINI	4	158	165	243	146	56	12	7	3	794
di cui: capre	4	151	159	234	135	53	10	7	3	756
EQUINI	6	595	770	1.049	350	109	21	14	10	2.924
di cui: cavalli	—	164	219	292	92	48	13	12	8	848
SUINI	17	2.560	2.845	4.571	1.983	633	143	29	17	12.798
Di peso inferiore a 20 kg	—	106	67	112	99	41	18	5	2	450
Da 20 kg a meno di 50 kg	—	192	191	210	143	70	25	6	4	841
Di 50 kg e piu'	17	2.396	2.671	4.441	1.930	609	135	27	14	12.240
di cui:										
scrofe	—	104	89	231	172	83	22	9	7	717
da macello	17	2.166	2.481	4.145	1.856	573	122	21	9	11.390
-da 50 kg a meno di 80 kg	3	668	746	1.206	504	201	54	7	4	3.393
-di 80 kg e piu'	14	1.550	1.801	3.089	1.480	431	87	16	7	8.475
CONIGLI	8	1.162	1.124	1.731	822	211	62	7	5	5.132
ALLEVAMENTI AVICOLI	27	3.801	3.691	5.133	2.111	667	153	30	14	15.627
di cui:										
polli da carne	21	2.670	2.647	3.860	1.677	518	126	16	13	11.548
galline da uova	25	3.413	3.302	4.701	1.976	631	142	28	10	14.228
ALTRI ALLEVAMENTI	1	10	10	18	5	4	4	—	—	52
di cui:										
selvaggina	—	1	1	2	—	—	2	—	—	6
animali da pelliccia	—	—	1	—	—	—	1	—	—	2
api	1	8	7	16	4	3	2	—	—	41
allevamenti ittici	—	—	1	—	—	—	2	—	—	3
AZIENDE CHE PRODUCONO PULCINI MEDIANTE INCUBAZIONE ARTIFICIALE	—	83	61	43	8	4	2	2	1	204
TOTALE DELLE AZIENDE CON ALLEVAMENTI	54	4.887	4.721	6.385	2.572	844	246	61	45	19.815

segue TAV. 11 — Aziende con allevamenti per classe di superficie totale, specie e categoria di bestiame e zona altimetrica

B - MONTAGNA

SPECIE E CATEGORIE DI BESTIAME	CLASSI DI SUPERFICIE TOTALE (ettari)									TOTALE
	Senza terreno agrario	fino a 0,99	1,00 — 1,99	2,00 — 4,99	5,00 — 9,99	10,00 — 19,99	20,00 — 49,99	50,00 — 99,99	100,00 ed oltre	
BOVINI (Compresi i bufalini)	5	45	106	184	82	26	5	1	2	456
Di eta' inferiore a 6 mesi.	3	21	55	109	46	17	2	1	1	255
Da 6 mesi a meno di 1 anno	3	10	31	62	48	16	1	1	1	173
Da 1 anno a meno di 2 anni	1	4	15	48	25	9	1	—	2	105
Maschi	—	2	4	29	12	3	1	—	1	52
-da riproduzione	—	—	2	14	2	2	—	—	1	21
-da macello	—	2	2	16	10	1	1	—	—	32
Femmine	1	2	12	33	18	7	1	—	2	76
-da allevamento	1	2	12	32	14	6	1	—	2	70
-da macello	—	—	—	1	4	1	—	—	—	6
Di 2 anni e piu'	5	37	100	175	82	24	5	1	1	430
Maschi	—	1	1	1	5	—	—	1	1	10
-da riproduzione	—	1	1	—	3	—	—	—	1	6
-da macello	—	—	—	1	2	—	—	1	—	4
-da lavoro	—	—	—	—	—	—	—	1	—	1
Femmine	5	37	100	175	82	24	5	1	1	430
-manze da allevamento	2	4	8	35	11	2	2	1	1	66
-manze da macello	—	—	5	5	2	1	—	—	—	13
-vacche da latte (comprese quelle da latte e da carne)	5	29	73	123	71	21	4	—	1	327
-altre vacche (da carne, da lavoro, da carne e da lavoro)	—	7	28	37	12	5	—	1	—	90
OVINI	4	7	40	78	30	14	2	—	—	175
di cui: pecore	4	7	40	77	30	14	2	—	—	174
CAPRINI	—	8	36	36	12	7	1	—	—	100
di cui: capre	—	8	36	35	12	7	1	—	—	99
EQUINI	—	23	68	108	40	15	4	—	—	258
di cui: cavalli	—	—	12	34	11	6	2	—	—	65
SUINI	4	88	179	271	90	29	4	—	—	665
Di peso inferiore a 20 kg	—	—	—	1	1	1	—	—	—	3
Da 20 kg a meno di 50 kg	—	1	2	3	1	—	—	—	—	7
Di 50 kg e piu'	4	87	177	269	90	29	4	—	—	660
di cui:										
scrofe	—	3	3	5	5	1	—	—	—	17
da macello	4	83	174	263	85	29	4	—	—	642
-da 50 kg a meno di 80 kg	—	16	34	47	19	8	—	—	—	124
-di 80 kg e piu'	4	68	141	219	68	21	4	—	—	525
CONIGLI	—	31	38	59	31	8	2	1	—	170
ALLEVAMENTI AVICOLI	3	133	198	281	106	32	5	1	—	759
di cui:										
polli da carne	2	101	121	164	69	15	3	1	—	476
galline da uova	2	131	192	276	103	31	5	1	—	741
ALTRI ALLEVAMENTI	—	—	1	1	—	—	1	—	—	3
di cui:										
selvaggina	—	—	—	1	—	—	—	—	—	1
animali da pelliccia	—	—	—	—	—	—	—	—	—	—
api	—	—	1	—	—	—	1	—	—	2
allevamenti ittici	—	—	—	—	—	—	—	—	—	—
AZIENDE CHE PRODUCONO PULCINI MEDIANTE INCUBAZIONE ARTIFICIALE	—	—	—	—	—	—	—	—	—	—
TOTALE DELLE AZIENDE CON ALLEVAMENTI	10	162	238	337	128	37	7	1	2	922

segue TAV. 11 — Aziende con allevamenti per classe di superficie totale, specie e categoria di bestiame e zona altimetrica

C - COLLINA

SPECIE E CATEGORIE DI BESTIAME	CLASSI DI SUPERFICIE TOTALE (ettari)									TOTALE
	Senza terreno agrario	fino a 0,99	1,00 — 1,99	2,00 — 4,99	5,00 — 9,99	10,00 — 19,99	20,00 — 49,99	50,00 — 99,99	100,00 ed oltre	
BOVINI (Compresi i bufalini)	4	552	1.047	2.463	1.320	426	101	20	22	5.955
Di eta' inferiore a 6 mesi	1	140	319	1.025	765	255	60	10	12	2.587
Da 6 mesi a meno di 1 anno	—	149	311	939	699	243	62	9	13	2.425
Da 1 anno a meno di 2 anni	2	112	245	764	585	221	52	14	15	2.010
Maschi	1	75	170	538	456	175	41	10	10	1.476
-da riproduzione	1	29	52	150	95	44	20	6	5	402
-da macello	—	47	118	396	370	140	27	6	7	1.111
Femmine	1	55	108	363	297	128	34	11	12	1.009
-da allevamento	—	31	73	234	179	85	30	9	11	652
-da macello	1	24	38	142	130	63	5	4	1	408
Di 2 anni e piu'	3	453	879	2.270	1.262	406	95	17	22	5.407
Maschi	1	33	61	136	128	46	23	8	14	450
-da riproduzione	—	9	16	43	47	21	19	6	14	175
-da macello	1	21	30	81	77	26	4	1	1	242
-da lavoro	—	4	16	17	16	2	1	1	—	57
Femmine	2	438	864	2.243	1.243	401	94	17	20	5.322
-manze da allevamento	1	37	81	177	115	50	17	8	12	498
-manze da macello	—	15	46	73	34	15	4	1	2	190
-vacche da latte (comprese quelle da latte e da carne)	2	349	685	1.803	1.020	316	77	11	15	4.278
-altre vacche (da carne, da lavoro, da carne e da lavoro)	—	74	138	503	325	102	29	4	6	1.181
OVINI	6	222	230	452	262	121	36	4	5	1.338
di cui: pecore	6	215	228	444	256	120	33	4	5	1.311
CAPRINI	3	109	106	156	113	40	7	6	3	543
di cui: capre	3	104	101	149	104	38	5	6	3	513
EQUINI	—	349	468	707	258	78	10	4	6	1.880
di cui: cavalli	—	36	40	71	42	33	6	3	5	236
SUINI	11	1.676	1.889	3.152	1.434	423	93	12	9	8.699
Di peso inferiore a 20 kg	—	81	54	84	74	26	11	4	2	336
Da 20 kg a meno di 50 kg	—	83	100	128	87	35	14	4	1	452
Di 50 kg e piu'	11	1.588	1.797	3.076	1.403	413	88	11	7	8.394
di cui:										
scrofe	—	61	54	135	136	70	18	6	4	484
da macello	11	1.507	1.713	2.959	1.359	388	79	8	4	8.028
-da 50 kg a meno di 80 kg	2	400	480	798	335	112	29	4	2	2.162
-di 80 kg e piu'	9	1.151	1.293	2.284	1.132	317	64	6	3	6.259
CONIGLI	6	788	810	1.346	674	155	44	5	4	3.832
ALLEVAMENTI AVICOLI	14	2.577	2.453	3.582	1.537	439	101	15	9	10.727
di cui:										
polli da carne	11	1.694	1.702	2.691	1.261	347	88	10	8	7.812
galline da uova	13	2.288	2.202	3.281	1.441	412	94	14	6	9.751
ALTRI ALLEVAMENTI	1	8	9	13	5	2	3	—	—	41
di cui:										
selvaggina	—	—	1	—	—	—	2	—	—	3
animali da pelliccia	—	—	1	—	—	—	1	—	—	2
api	1	7	6	13	4	1	1	—	—	33
allevamenti ittici	—	—	1	—	—	—	2	—	—	3
AZIENDE CHE PRODUCONO PULCINI MEDIANTE INCUBAZIONE ARTIFICIALE	—	79	56	34	4	3	2	2	1	181
TOTALE DELLE AZIENDE CON ALLEVAMENTI	23	3.191	3.029	4.229	1.730	527	140	26	24	12.919

segue TAV. 11 — Aziende con allevamenti per classe di superficie totale, specie e categoria di bestiame e zona altimetrica

D - PIANURA

SPECIE E CATEGORIE DI BESTIAME	CLASSI DI SUPERFICIE TOTALE (ettari)									TOTALE
	Senza terreno agrario	fino a 0,99	1,00 — 1,99	2,00 — 4,99	5,00 — 9,99	10,00 — 19,99	20,00 — 49,99	50,00 — 99,99	100,00 ed oltre	
BOVINI (Compresi i bufalini)	7	397	518	1.007	506	219	87	31	18	2.790
Di eta' inferiore a 6 mesi	1	59	104	312	263	123	48	27	15	952
Da 6 mesi a meno di 1 anno	—	94	153	350	219	106	35	23	14	994
Da 1 anno a meno di 2 anni	—	47	76	251	253	122	46	29	16	840
Maschi	—	29	50	175	195	77	31	26	12	595
-da riproduzione	—	11	19	56	91	43	24	19	9	272
-da macello	—	18	32	123	118	46	16	10	5	368
Femmine	—	24	35	127	150	79	33	21	16	485
-da allevamento	—	12	20	74	116	67	28	21	16	354
-da macello	—	14	15	57	39	18	9	1	1	154
Di 2 anni e piu'	7	360	462	897	475	202	83	28	17	2.531
Maschi	5	93	120	194	140	89	45	25	15	726
-da riproduzione	—	13	25	63	73	71	39	25	14	323
-da macello	—	7	13	59	59	27	10	—	2	177
-da lavoro	5	74	84	79	15	3	2	—	—	262
Femmine	2	288	377	818	458	196	82	28	17	2.266
-manze da allevamento	—	18	23	92	70	32	22	13	9	279
-manze da macello	—	19	20	53	31	15	8	—	1	147
-vacche da latte (comprese quelle da latte e da carne)	2	186	302	678	399	169	73	25	15	1.849
-altre vacche (da carne, da lavoro, da carne e da lavoro)	—	109	108	161	70	43	12	2	3	508
OVINI	9	24	31	37	22	14	4	1	1	143
di cui: pecore	9	24	31	37	22	12	4	1	1	141
CAPRINI	1	41	23	51	21	9	4	1	—	151
di cui: capre	1	39	22	50	19	8	4	1	—	144
EQUINI	6	223	234	234	52	16	7	10	4	786
di cui: cavalli	—	128	167	187	39	9	5	9	3	547
SUINI	2	796	777	1.148	459	181	46	17	8	3.434
Di peso inferiore a 20 kg	—	25	13	27	24	14	7	1	—	111
Da 20 kg a meno di 50 kg	—	108	89	79	55	35	11	2	3	382
Di 50 kg e piu'	2	721	697	1.096	437	167	43	16	7	3.186
di cui:										
scrofe	—	40	32	91	31	12	4	3	3	216
da macello	2	576	594	923	412	156	39	13	5	2.720
-da 50 kg a meno di 80 kg	1	252	232	361	150	81	25	3	2	1.107
-di 80 kg e piu'	1	331	367	586	280	93	19	10	4	1.691
CONIGLI	2	343	276	326	117	48	16	1	1	1.130
ALLEVAMENTI AVICOLI	10	1.091	1.040	1.270	468	196	47	14	5	4.141
di cui:										
polli da carne	8	875	824	1.005	347	156	35	5	5	3.260
galline da uova	10	994	908	1.144	432	188	43	13	4	3.736
ALTRI ALLEVAMENTI	—	2	—	4	—	2	—	—	—	8
di cui:										
selvaggina	—	1	—	1	—	—	—	—	—	2
animali da pelliccia	—	—	—	—	—	—	—	—	—	—
api	—	1	—	3	—	2	—	—	—	6
allevamenti ittici	—	—	—	—	—	—	—	—	—	—
AZIENDE CHE PRODUCONO PULCINI MEDIANTE INCUBAZIONE ARTIFICIALE	—	4	5	9	4	1	—	—	—	23
TOTALE DELLE AZIENDE CON ALLEVAMENTI	21	1.534	1.454	1.819	714	280	99	34	19	5.974

TAV. 12 — Numero di capi di bestiame per classe di superficie totale, specie e categoria di bestiame e zona altimetrica**A - TOTALE**

SPECIE E CATEGORIE DI BESTIAME	CLASSI DI SUPERFICIE TOTALE (ettari)									TOTALE
	Senza terreno agrario	fino a 0,99	1,00 — 1,99	2,00 — 4,99	5,00 — 9,99	10,00 — 19,99	20,00 — 49,99	50,00 — 99,99	100,00 ed oltre	
BOVINI (compresi i bufalini)	150	2.736	5.719	19.728	19.973	13.224	9.461	5.114	16.633	92.738
Di eta' inferiore a 6 mesi	11	364	811	3.116	3.332	1.906	1.191	889	1.955	13.575
Da 6 mesi a meno di 1 anno	6	384	857	3.002	2.781	1.931	939	667	1.852	12.419
Da 1 anno a meno di 2 anni	31	292	747	2.566	3.070	2.593	1.910	905	3.325	15.439
Maschi	3	175	387	1.439	1.754	1.348	967	304	779	7.156
-da riproduzione	3	54	122	408	491	438	206	165	121	2.008
-da macello	—	121	265	1.031	1.263	910	761	139	658	5.148
Femmine	28	117	360	1.127	1.316	1.245	943	601	2.546	8.283
-da allevamento	8	66	283	752	955	998	878	535	2.529	7.004
-da macello	20	51	77	375	361	247	65	66	17	1.279
Di 2 anni e piu'	102	1.696	3.304	11.044	10.790	6.794	5.421	2.653	9.501	51.305
Maschi	7	169	257	679	717	384	212	185	357	2.967
-da riproduzione	—	38	69	209	240	171	141	150	175	1.193
-da macello	2	50	81	349	430	205	66	32	182	1.397
-da lavoro	5	81	107	121	47	8	5	3	—	377
Femmine	95	1.527	3.047	10.365	10.073	6.410	5.209	2.468	9.144	48.338
-manze da allevamento	8	137	203	813	785	480	844	451	1.729	5.450
-manze da macello	—	67	112	283	331	99	78	10	14	994
-vacche da latte (comprese quelle da latte e da carne)	87	1.047	2.252	7.641	7.807	5.088	4.077	1.866	6.955	36.820
-altre vacche (da carne, da lavoro, da carne e da lavoro)	—	276	480	1.628	1.150	743	210	141	446	5.074
OVINI	2.331	3.326	8.271	14.004	6.985	4.570	1.018	93	347	40.945
di cui: pecore	1.984	2.694	7.002	11.566	5.693	3.780	862	76	296	33.953
CAPRINI	77	1.050	1.147	1.443	1.165	523	40	235	49	5.729
di cui: capre	71	906	1.079	1.298	1.049	477	23	219	33	5.155
EQUINI	6	638	802	1.174	449	264	40	46	40	3.459
di cui: cavalli	—	191	227	369	162	184	31	43	36	1.243
SUINI	22	3.649	4.134	9.068	5.084	2.624	5.665	5.363	93	35.702
Di peso inferiore a 20 kg	—	246	160	471	528	283	1.129	1.233	4	4.054
Da 20 kg a meno di 50 kg	—	285	292	1.595	337	457	1.504	115	16	4.601
Di 50 kg e piu'	22	3.118	3.682	7.002	4.219	1.884	3.032	4.015	73	27.047
di cui:										
scrofe	—	199	192	389	338	172	635	662	20	2.607
da macello	22	2.725	3.280	6.290	3.752	1.622	2.346	3.316	46	23.399
-da 50 kg a meno di 80 kg	7	820	985	1.907	1.074	543	944	1.675	26	7.981
-di 80 kg e piu'	15	1.905	2.295	4.383	2.678	1.079	1.402	1.641	20	15.418
CONIGLI	313	15.290	14.277	118.610	11.848	3.310	1.112	134	53	164.947
ALLEVAMENTI AVICOLI	174.468	88.399	79.706	232.903	91.788	112.959	40.702	23.706	691	845.322
di cui:										
polli da carne	43.144	36.065	33.220	48.205	23.501	8.615	2.535	20.416	297	215.998
galline da uova	131.269	46.728	40.605	157.317	64.321	102.230	37.549	3.176	239	583.434

segue TAV. 12 — Numero di capi di bestiame per classe di superficie totale, specie e categoria di bestiame e zona altimetrica

B - MONTAGNA

SPECIE E CATEGORIE DI BESTIAME	CLASSI DI SUPERFICIE TOTALE (ettari)									TOTALE
	Senza terreno agrario	fino a 0,99	1,00 — 1,99	2,00 — 4,99	5,00 — 9,99	10,00 — 19,99	20,00 — 49,99	50,00 — 99,99	100,00 ed oltre	
BOVINI (compresi i bufalini)	93	219	623	1.455	837	402	60	20	523	4.232
Di eta' inferiore a 6 mesi	6	46	138	299	134	106	2	4	100	835
Da 6 mesi a meno di 1 anno	6	26	72	161	168	58	5	4	5	505
Da 1 anno a meno di 2 anni	8	6	36	136	78	30	3	—	149	446
Maschi	—	2	9	54	25	4	2	—	3	99
-da riproduzione	—	—	6	28	2	2	—	—	3	41
-da macello	—	2	3	26	23	2	2	—	—	58
Femmine	8	4	27	82	53	26	1	—	146	347
-da allevamento	8	4	27	81	42	22	1	—	146	331
-da macello	—	—	—	1	11	4	—	—	—	16
Di 2 anni e piu'	73	141	377	859	457	208	50	12	269	2.446
Maschi	—	2	4	3	9	—	—	3	5	26
-da riproduzione	—	2	4	—	6	—	—	—	5	17
-da macello	—	—	—	3	3	—	—	2	—	8
-da lavoro	—	—	—	—	—	—	—	1	—	1
Femmine	73	139	373	856	448	208	50	9	264	2.420
-manze da allevamento	7	11	24	103	33	7	11	6	64	266
-manze da macello	—	—	9	21	4	5	—	—	—	39
-vacche da latte (comprese quelle da latte e da carne)	66	111	259	587	335	152	39	—	200	1.749
-altre vacche (da carne, da lavoro, da carne e da lavoro)	—	17	81	145	76	44	—	3	—	366
OVINI	585	310	4.798	9.214	3.005	2.103	293	—	—	20.308
di cui: pecore	525	272	4.141	7.642	2.588	1.677	248	—	—	17.093
CAPRINI	—	74	556	270	152	35	1	—	—	1.088
di cui: capre	—	74	550	263	143	34	1	—	—	1.065
EQUINI	—	23	72	145	68	25	4	—	—	337
di cui: cavalli	—	—	14	61	34	13	2	—	—	124
SUINI	5	107	234	418	258	54	9	—	—	1.085
Di peso inferiore a 20 kg	—	—	—	1	6	1	—	—	—	8
Da 20 kg a meno di 50 kg	—	1	3	6	25	—	—	—	—	35
Di 50 kg e piu'	5	106	231	411	227	53	9	—	—	1.042
di cui:										
scrofe	—	3	3	19	13	2	—	—	—	40
da macello	5	101	228	385	209	51	9	—	—	988
-da 50 kg a meno di 80 kg	—	19	42	66	95	17	—	—	—	239
-di 80 kg e piu'	5	82	186	319	114	34	9	—	—	749
CONIGLI	—	325	442	777	344	160	36	4	—	2.088
ALLEVAMENTI AVICOLI	35.080	2.332	3.571	6.325	2.192	608	158	10	—	50.276
di cui:										
polli da carne	35.030	1.332	1.560	2.578	870	217	71	7	—	41.665
galline da uova	50	884	1.876	3.372	1.156	363	57	3	—	7.761

segue TAV. 12 — Numero di capi di bestiame per classe di superficie totale, specie e categoria di bestiame e zona altimetrica

C - COLLINA

SPECIE E CATEGORIE DI BESTIAME	CLASSI DI SUPERFICIE TOTALE (ettari)									TOTALE
	Senza terreno agrario	fino a 0,99	1,00 — 1,99	2,00 — 4,99	5,00 — 9,99	10,00 — 19,99	20,00 — 49,99	50,00 — 99,99	100,00 ed oltre	
BOVINI (compresi i bufalini)	42	1.663	3.413	12.317	11.548	6.325	4.282	1.255	7.389	48.234
Di eta' inferiore a 6 mesi	4	246	498	2.027	1.986	981	508	166	742	7.158
Da 6 mesi a meno di 1 anno	—	240	561	1.927	1.879	1.186	553	126	892	7.364
Da 1 anno a meno di 2 anni	23	202	436	1.659	1.747	1.099	1.071	260	1.053	7.550
Maschi	3	125	246	965	1.092	627	634	37	172	3.901
-da riproduzione	3	38	64	237	217	169	69	15	41	853
-da macello	—	87	182	728	875	458	565	22	131	3.048
Femmine	20	77	190	694	655	472	437	223	881	3.649
-da allevamento	—	46	134	434	415	312	423	165	874	2.803
-da macello	20	31	56	260	240	160	14	58	7	846
Di 2 anni e piu'	15	975	1.918	6.704	5.936	3.059	2.150	703	4.702	26.162
Maschi	2	58	103	274	359	136	58	49	105	1.144
-da riproduzione	—	13	23	77	122	38	40	17	103	433
-da macello	2	40	58	165	206	93	16	30	2	612
-da lavoro	—	5	22	32	31	5	2	2	—	99
Femmine	13	917	1.815	6.430	5.577	2.923	2.092	654	4.597	25.018
-manze da allevamento	1	98	147	411	320	211	259	217	844	2.508
-manze da macello	—	28	73	164	87	59	33	10	13	467
-vacche da latte (comprese quelle da latte e da carne)	12	653	1.335	4.700	4.362	2.181	1.642	389	3.581	18.855
-altre vacche (da carne, da lavoro, da carne e da lavoro)	—	138	260	1.155	808	472	158	38	159	3.188
OVINI	543	2.507	2.641	4.501	3.434	2.297	575	62	187	16.747
di cui: pecore	433	2.016	2.178	3.677	2.624	1.965	474	46	166	13.579
CAPRINI	72	766	481	1.021	919	451	32	183	49	3.974
di cui: capre	66	715	445	929	836	420	18	169	33	3.631
EQUINI	—	367	493	769	296	106	24	8	14	2.077
di cui: cavalli	—	40	44	102	61	46	19	6	12	330
SUINI	12	2.442	2.895	5.411	3.583	2.056	5.459	4.770	58	26.686
Di peso inferiore a 20 kg	—	171	142	344	395	233	1.106	1.033	4	3.428
Da 20 kg a meno di 50 kg	—	149	188	279	189	397	1.450	12	3	2.847
Di 50 kg e piu'	12	2.122	2.565	4.788	3.019	1.426	2.903	3.725	51	20.611
di cui:										
scrofe	—	138	155	208	216	152	630	559	14	2.072
da macello	12	1.929	2.311	4.450	2.734	1.207	2.227	3.135	33	18.038
-da 50 kg a meno di 80 kg	3	497	658	1.233	717	377	882	1.515	23	5.905
-di 80 kg e piu'	9	1.432	1.653	3.217	2.017	830	1.345	1.620	10	12.133
CONIGLI	51	8.967	8.725	109.719	8.958	1.850	652	110	51	139.083
ALLEVAMENTI AVICOLI	133.197	61.417	48.442	66.336	75.143	98.008	38.484	1.191	289	522.507
di cui:										
polli da carne	8.076	25.566	21.037	29.657	17.336	5.741	1.651	370	120	109.554
galline da uova	125.106	33.995	25.878	34.149	55.915	91.573	36.593	770	124	404.103

segue TAV. 12 — Numero di capi di bestiame per classe di superficie totale, specie e categoria di bestiame e zona altimetrica

D - PIANURA

SPECIE E CATEGORIE DI BESTIAME	CLASSI DI SUPERFICIE TOTALE (ettari)									TOTALE
	Senza terreno agrario	fino a 0,99	1,00 — 1,99	2,00 — 4,99	5,00 — 9,99	10,00 — 19,99	20,00 — 49,99	50,00 — 99,99	100,00 ed oltre	
BOVINI (compresi i bufalini)	15	854	1.683	5.956	7.588	6.497	5.119	3.839	8.721	40.272
Di eta' inferiore a 6 mesi	1	72	175	790	1.212	819	681	719	1.113	5.582
Da 6 mesi a meno di 1 anno	—	118	224	914	734	687	381	537	955	4.550
Da 1 anno a meno di 2 anni	—	84	275	771	1.245	1.464	836	645	2.123	7.443
Maschi	—	48	132	420	637	717	331	267	604	3.156
-da riproduzione	—	16	52	143	272	267	137	150	77	1.114
-da macello	—	32	80	277	365	450	194	117	527	2.042
Femmine	—	36	143	351	608	747	505	378	1.519	4.287
-da allevamento	—	16	122	237	498	664	454	370	1.509	3.870
-da macello	—	20	21	114	110	83	51	8	10	417
Di 2 anni e piu'	14	580	1.009	3.481	4.397	3.527	3.221	1.938	4.530	22.697
Maschi	5	109	150	402	349	248	154	133	247	1.797
-da riproduzione	—	23	42	132	112	133	101	133	67	743
-da macello	—	10	23	181	221	112	50	—	180	777
-da lavoro	5	76	85	89	16	3	3	—	—	277
Femmine	9	471	859	3.079	4.048	3.279	3.067	1.805	4.283	20.900
-manze da allevamento	—	28	32	299	432	262	574	228	821	2.676
-manze da macello	—	39	30	98	240	35	45	—	1	488
-vacche da latte (comprese quelle da latte e da carne)	9	283	658	2.354	3.110	2.755	2.396	1.477	3.174	16.216
-altre vacche (da carne, da lavoro, da carne e da lavoro)	—	121	139	328	266	227	52	100	287	1.520
OVINI	1.203	509	832	289	546	170	150	31	160	3.890
di cui: pecore	1.026	406	683	247	481	138	140	30	130	3.281
CAPRINI	5	210	110	152	94	37	7	52	—	667
di cui: capre	5	117	84	106	70	23	4	50	—	459
EQUINI	6	248	237	260	85	133	12	38	26	1.045
di cui: cavalli	—	151	169	206	67	125	10	37	24	789
SUINI	5	1.100	1.005	3.239	1.243	514	197	593	35	7.931
Di peso inferiore a 20 kg	—	75	18	126	127	49	23	200	—	618
Da 20 kg a meno di 50 kg	—	135	101	1.310	143	60	54	103	13	1.919
Di 50 kg e piu'	5	890	886	1.803	973	405	120	290	22	5.394
di cui:										
scrofe	—	58	34	162	109	18	5	103	6	495
da macello	5	695	741	1.455	809	364	110	181	13	4.373
-da 50 kg a meno di 80 kg	4	304	285	608	262	149	62	160	3	1.837
-di 80 kg e piu'	1	391	456	847	547	215	48	21	10	2.536
CONIGLI	262	5.998	5.110	8.114	2.546	1.300	424	20	2	23.776
ALLEVAMENTI AVICOLI	6.191	24.650	27.693	160.242	14.453	14.343	2.060	22.505	402	272.539
di cui:										
polli da carne	38	9.167	10.623	15.970	5.295	2.657	813	20.039	177	64.779
galline da uova	6.113	11.849	12.851	119.796	7.250	10.294	899	2.403	115	171.570

TAV. 13 — Aziende con bovini per numero di capi, classe di superficie totale, forma di conduzione e zona altimetrica

CLASSI DI SUPERFICIE TOTALE Ettari	NUMERO DI CAPI								TOTALE
	1 - 2	3 - 5	6 - 9	10 - 19	20 - 49	50 - 99	100 - 499	500 ed oltre	
AZIENDE									
PER CLASSE DI SUPERFICIE TOTALE									
Senza terreno agrario	7	1	1	4	3	—	—	—	16
fino a 0,49	235	74	16	11	4	—	—	—	340
0,50 - 0,99	420	183	36	12	3	—	—	—	654
1,00 - 1,99	834	609	163	55	9	—	1	—	1.671
2,00 - 2,99	584	595	231	103	25	4	—	—	1.542
3,00 - 4,99	527	712	507	305	56	5	—	—	2.112
5,00 - 9,99	181	458	504	542	198	24	1	—	1.908
10,00 - 19,99	35	96	99	215	175	43	8	—	671
20,00 - 29,99	5	15	11	23	38	22	10	1	125
30,00 - 49,99	2	1	6	11	13	20	15	—	68
50,00 - 99,99	—	1	1	4	7	11	28	—	52
100,00 e oltre	—	2	—	3	4	5	19	9	42
PER FORMA DI CONDUZIONE									
CONDUZIONE DIRETTA DEL COLTIVATORE	2.795	2.683	1.503	1.223	501	123	68	3	8.899
-Con solo manodopera familiare	2.604	2.457	1.322	1.056	371	52	19	2	7.883
-Con manodopera familiare prevalente	155	198	156	149	113	40	17	—	828
-Con manodopera extrafamiliare prevalente	36	28	25	18	17	31	32	1	188
CONDUZIONE CON SALARIATI E/O COMPARTICIPANTI <i>(in economia)</i>	5	11	2	11	8	9	14	7	67
CONDUZIONE A COLONIA PARZIARIA APPODERATA <i>(mezzadria)</i>	29	48	68	50	25	2	—	—	222
ALTRA FORMA DI CONDUZIONE	1	5	2	4	1	—	—	—	13
PER ZONA ALTIMETRICA									
Montagna	73	137	98	112	33	1	2	—	456
Collina	1.722	1.945	1.152	838	233	37	22	6	5.955
Pianura	1.035	665	325	338	269	96	58	4	2.790
T O T A L E	2.830	2.747	1.575	1.288	535	134	82	10	9.201
CAPI									
PER CLASSE DI SUPERFICIE TOTALE									
Senza terreno agrario	9	5	8	59	69	—	—	—	150
fino a 0,49	358	275	101	131	95	—	—	—	960
0,50 - 0,99	638	668	252	142	76	—	—	—	1.776
1,00 - 1,99	1.276	2.303	1.116	687	222	—	115	—	5.719
2,00 - 2,99	902	2.274	1.614	1.248	706	217	—	—	6.961
3,00 - 4,99	849	2.812	3.596	3.715	1.497	298	—	—	12.767
5,00 - 9,99	312	1.802	3.732	7.091	5.367	1.469	200	—	19.973
10,00 - 19,99	59	383	707	2.897	5.071	2.863	1.244	—	13.224
20,00 - 29,99	8	67	80	301	1.147	1.507	1.434	533	5.077
30,00 - 49,99	4	3	43	148	384	1.388	2.414	—	4.384
50,00 - 99,99	—	3	7	51	199	829	4.025	—	5.114
100,00 e oltre	—	9	—	49	146	355	4.618	11.456	16.633
PER FORMA DI CONDUZIONE									
CONDUZIONE DIRETTA DEL COLTIVATORE	4.359	10.356	10.721	15.717	13.986	8.164	11.242	4.396	78.941
-Con solo manodopera familiare	4.061	9.481	9.416	13.538	10.306	3.248	2.502	2.426	54.978
-Con manodopera familiare prevalente	243	770	1.135	1.940	3.139	2.738	2.670	—	12.635
-Con manodopera extrafamiliare prevalente	55	105	170	239	541	2.178	6.070	1.970	11.328
CONDUZIONE CON SALARIATI E/O COMPARTICIPANTI <i>(in economia)</i>	8	43	16	142	233	620	2.808	7.593	11.463
CONDUZIONE A COLONIA PARZIARIA APPODERATA <i>(mezzadria)</i>	47	186	504	612	734	142	—	—	2.225
ALTRA FORMA DI CONDUZIONE	1	19	15	48	26	—	—	—	109
PER ZONA ALTIMETRICA									
Montagna	121	547	696	1.426	836	83	523	—	4.232
Collina	2.799	7.493	8.232	10.613	6.425	2.574	3.766	6.332	48.234
Pianura	1.495	2.564	2.328	4.480	7.718	6.269	9.761	5.657	40.272
T O T A L E	4.415	10.604	11.256	16.519	14.979	8.928	14.050	11.989	92.738

TAV. 14 — Aziende con vacche da latte per numero di capi, classe di superficie totale, forma di conduzione e zona altimetrica

CLASSI DI SUPERFICIE TOTALE Ettari FORME DI CONDUZIONE ZONE ALTIMETRICHE	NUMERO DI CAPI								
	1 - 2	3 - 5	6 - 9	10 - 19	20 - 49	50 - 99	100 - 499	500 ed oltre	TOTALE
AZIENDE									
PER CLASSE DI SUPERFICIE TOTALE									
Senza terreno agrario	2	—	1	5	1	—	—	—	9
fino a 0,49	149	25	3	2	1	—	—	—	180
0,50 - 0,99	331	44	5	4	—	—	—	—	384
1,00 - 1,99	826	191	24	17	2	—	—	—	1.060
2,00 - 2,99	727	260	41	21	5	—	—	—	1.054
3,00 - 4,99	821	574	97	43	14	1	—	—	1.550
5,00 - 9,99	434	628	253	124	50	—	1	—	1.490
10,00 - 19,99	88	142	99	104	65	8	—	—	506
20,00 - 29,99	18	13	8	15	34	9	4	—	101
30,00 - 49,99	6	6	4	4	20	13	—	—	53
50,00 - 99,99	1	2	—	3	13	13	4	—	36
100,00 e oltre	1	1	—	2	6	6	8	7	31
PER FORMA DI CONDUZIONE									
CONDUZIONE DIRETTA DEL COLTIVATORE	3.347	1.818	514	323	195	46	12	2	6.257
-Con solo manodopera familiare	3.071	1.610	432	264	114	14	3	1	5.509
-Con manodopera familiare prevalente	234	183	75	54	55	15	3	—	619
-Con manodopera extrafamiliare prevalente	42	25	7	5	26	17	6	1	129
CONDUZIONE CON SALARIATI E/O COMPARTICIPANTI <i>(in economia)</i>	14	4	3	5	9	4	5	5	49
CONDUZIONE A COLONIA PARZIARIA APPODERATA <i>(mezzadria)</i>	40	57	18	15	7	—	—	—	137
ALTRA FORMA DI CONDUZIONE	3	7	—	1	—	—	—	—	11
PER ZONA ALTIMETRICA									
Montagna	109	128	57	24	8	—	1	—	327
Collina	2.321	1.409	332	143	49	12	8	4	4.278
Pianura	974	349	146	177	154	38	8	3	1.849
TOTALE	3.404	1.886	535	344	211	50	17	7	6.454
CAPI									
PER CLASSE DI SUPERFICIE TOTALE									
Senza terreno agrario	3	—	8	56	20	—	—	—	87
fino a 0,49	197	93	19	27	25	—	—	—	361
0,50 - 0,99	444	160	33	49	—	—	—	—	686
1,00 - 1,99	1.177	679	156	195	45	—	—	—	2.252
2,00 - 2,99	1.077	944	280	263	138	—	—	—	2.702
3,00 - 4,99	1.282	2.126	654	504	323	50	—	—	4.939
5,00 - 9,99	690	2.442	1.736	1.520	1.219	—	200	—	7.807
10,00 - 19,99	147	576	691	1.338	1.856	480	—	—	5.088
20,00 - 29,99	32	56	57	189	974	518	637	—	2.463
30,00 - 49,99	9	22	31	50	623	879	—	—	1.614
50,00 - 99,99	2	7	—	30	517	835	475	—	1.866
100,00 e oltre	2	4	—	27	200	458	1.412	4.852	6.955
PER FORMA DI CONDUZIONE									
CONDUZIONE DIRETTA DEL COLTIVATORE	4.971	6.848	3.525	3.987	5.475	2.940	1.724	1.763	31.233
-Con solo manodopera familiare	4.546	6.049	2.964	3.240	2.996	750	470	963	21.978
-Con manodopera familiare prevalente	366	701	513	690	1.553	962	360	—	5.145
-Con manodopera extrafamiliare prevalente	59	98	48	57	926	1.228	894	800	4.110
CONDUZIONE CON SALARIATI E/O COMPARTICIPANTI <i>(in economia)</i>	27	16	21	60	295	280	1.000	3.089	4.788
CONDUZIONE A COLONIA PARZIARIA APPODERATA <i>(mezzadria)</i>	60	215	119	191	170	—	—	—	755
ALTRA FORMA DI CONDUZIONE	4	30	—	10	—	—	—	—	44
PER ZONA ALTIMETRICA									
Montagna	169	505	391	282	202	—	200	—	1.749
Collina	3.536	5.262	2.259	1.725	1.381	758	1.446	2.488	18.855
Pianura	1.357	1.342	1.015	2.241	4.357	2.462	1.078	2.364	16.216
TOTALE	5.062	7.109	3.665	4.248	5.940	3.220	2.724	4.852	36.820

TAV. 15 — Aziende con suini per numero di capi, classe di superficie totale, forma di conduzione e zona altimetrica

CLASSI DI SUPERFICIE TOTALE Ettari	NUMERO DI CAPI								TOTALE
	1 - 2	3 - 9	10 - 19	20 - 49	50 - 99	100 - 499	500 - 999	1000 ed oltre	
AZIENDE									
PER CLASSE DI SUPERFICIE TOTALE									
Senza terreno agrario	16	1	—	—	—	—	—	—	17
<i>fino a 0,49</i>	981	66	5	1	—	—	—	—	1.053
0,50 - 0,99	1.411	89	5	1	1	—	—	—	1.507
1,00 - 1,99	2.686	148	6	4	—	1	—	—	2.845
2,00 - 2,99	1.890	142	11	4	1	1	—	—	2.049
3,00 - 4,99	2.235	258	19	8	1	—	—	1	2.522
5,00 - 9,99	1.567	362	38	11	3	2	—	—	1.983
10,00 - 19,99	397	195	29	10	—	1	1	—	633
20,00 - 29,99	49	43	1	2	—	—	1	1	97
30,00 - 49,99	23	13	6	2	—	—	2	—	46
50,00 - 99,99	13	12	1	1	—	—	1	1	29
100,00 e oltre	5	11	—	1	—	—	—	—	17
PER FORMA DI CONDUZIONE									
CONDUZIONE DIRETTA DEL COLTIVATORE	11.056	1.299	117	43	6	5	3	2	12.531
-Con solo manodopera familiare	9.551	1.057	104	30	3	1	—	1	10.747
-Con manodopera familiare prevalente	1.306	193	11	7	3	2	2	1	1.525
-Con manodopera extrafamiliare prevalente	199	49	2	6	—	2	1	—	259
CONDUZIONE CON SALARIATI E/O COMPARTICIPANTI <i>(in economia)</i>	30	9	2	1	—	—	2	1	45
CONDUZIONE A COLONIA PARZIARIA APPODERATA <i>(mezzadria)</i>	179	32	2	1	—	—	—	—	214
ALTRA FORMA DI CONDUZIONE	8	—	—	—	—	—	—	—	8
PER ZONA ALTIMETRICA									
Montagna	621	40	1	1	2	—	—	—	665
Collina	7.625	930	98	34	3	3	4	2	8.699
Pianura	3.027	370	22	10	1	2	1	1	3.434
TOTALE	11.273	1.340	121	45	6	5	5	3	12.798
CAPI									
PER CLASSE DI SUPERFICIE TOTALE									
Senza terreno agrario	18	4	—	—	—	—	—	—	22
<i>fino a 0,49</i>	1.175	250	59	20	—	—	—	—	1.504
0,50 - 0,99	1.661	344	62	28	50	—	—	—	2.145
1,00 - 1,99	3.286	527	77	124	—	120	—	—	4.134
2,00 - 2,99	2.341	549	128	95	71	355	—	—	3.539
3,00 - 4,99	3.004	1.007	232	236	50	—	—	1.000	5.529
5,00 - 9,99	2.277	1.510	496	301	160	340	—	—	5.084
10,00 - 19,99	611	778	334	231	—	147	523	—	2.624
20,00 - 29,99	75	194	13	43	—	—	993	2.615	3.933
30,00 - 49,99	38	66	86	63	—	—	1.479	—	1.732
50,00 - 99,99	16	62	15	37	—	—	553	4.680	5.363
100,00 e oltre	10	53	—	30	—	—	—	—	93
PER FORMA DI CONDUZIONE									
CONDUZIONE DIRETTA DEL COLTIVATORE	14.192	5.165	1.448	1.167	331	962	2.069	3.615	28.949
-Con solo manodopera familiare	12.260	4.139	1.285	778	153	140	—	1.000	19.755
-Con manodopera familiare prevalente	1.675	822	140	201	178	320	1.516	2.615	7.467
-Con manodopera extrafamiliare prevalente	257	204	23	188	—	502	553	—	1.727
CONDUZIONE CON SALARIATI E/O COMPARTICIPANTI <i>(in economia)</i>	44	47	30	21	—	—	1.479	4.680	6.301
CONDUZIONE A COLONIA PARZIARIA APPODERATA <i>(mezzadria)</i>	265	132	24	20	—	—	—	—	441
ALTRA FORMA DI CONDUZIONE	11	—	—	—	—	—	—	—	11
PER ZONA ALTIMETRICA									
Montagna	799	134	12	30	110	—	—	—	1.085
Collina	9.885	3.723	1.221	929	171	467	2.995	7.295	26.686
Pianura	3.828	1.487	269	249	50	495	553	1.000	7.931
TOTALE	14.512	5.344	1.502	1.208	331	962	3.548	8.295	35.702

TAV. 16 — Aziende con galline da uova per numero di capi, classe di superficie totale, forma di conduzione e zona altimetrica

CLASSI DI SUPERFICIE TOTALE Ettari FORME DI CONDUZIONE ZONE ALTIMETRICHE	NUMERO DI CAPI								TOTALE
	1	50	100	500	1.000	3.000	5.000	10.000 ed oltre	
	— 49	— 99	— 499	— 999	— 2.999	— 4.999	— 9.999		

AZIENDE

PER CLASSE DI SUPERFICIE TOTALE

Senza terreno agrario	21	—	—	—	1	1	—	2	25
fino a 0,49	1.486	8	1	1	—	—	—	1	1.497
0,50 - 0,99	1.898	14	3	1	—	—	—	—	1.916
1,00 - 1,99	3.266	24	9	2	—	1	—	—	3.302
2,00 - 2,99	2.132	32	9	—	3	1	—	3	2.180
3,00 - 4,99	2.457	46	16	1	1	—	—	—	2.521
5,00 - 9,99	1.943	23	9	—	—	—	—	1	1.976
10,00 - 19,99	612	12	3	1	1	—	1	1	631
20,00 - 29,99	89	3	1	—	—	—	—	1	94
30,00 - 49,99	44	3	1	—	—	—	—	—	48
50,00 - 99,99	24	2	—	1	1	—	—	—	28
100,00 e oltre	8	2	—	—	—	—	—	—	10

PER FORMA DI CONDUZIONE

CONDUZIONE DIRETTA DEL COLTIVATORE	13.706	161	51	6	7	2	2	6	13.941
-Con solo manodopera familiare	11.718	147	45	5	5	2	1	1	11.924
-Con manodopera familiare prevalente	1.660	11	5	1	1	—	1	1	1.680
-Con manodopera extrafamiliare prevalente	328	3	1	—	1	—	—	4	337
CONDUZIONE CON SALARIATI E/O COMPARTICIPANTI (in economia)	53	5	—	1	—	—	—	3	62
CONDUZIONE A COLONIA PARZIARIA APPODERATA (mezzadria)	210	3	1	—	—	—	—	—	214
ALTRA FORMA DI CONDUZIONE	11	—	—	—	—	—	—	—	11

PER ZONA ALTIMETRICA

Montagna	737	3	1	—	—	—	—	—	741
Collina	9.697	36	7	2	2	—	1	6	9.751
Pianura	3.546	130	44	5	5	2	1	3	3.736
TOTALE	13.980	169	52	7	7	2	2	9	14.228

CAPI

PER CLASSE DI SUPERFICIE TOTALE

Senza terreno agrario	269	—	—	—	2.000	4.000	—	125.000	131.269
fino a 0,49	12.067	425	140	500	—	—	—	16.000	29.132
0,50 - 0,99	16.056	740	300	500	—	—	—	—	17.596
1,00 - 1,99	30.090	1.360	1.055	1.100	—	—	7.000	—	40.605
2,00 - 2,99	20.831	1.730	1.370	—	5.500	3.000	—	92.000	124.431
3,00 - 4,99	25.686	2.470	2.530	700	1.500	—	—	—	32.886
5,00 - 9,99	21.901	1.240	1.180	—	—	—	—	40.000	64.321
10,00 - 19,99	7.811	619	300	500	2.000	—	5.000	86.000	102.230
20,00 - 29,99	1.362	150	100	—	—	—	—	35.000	36.612
30,00 - 49,99	637	150	150	—	—	—	—	—	937
50,00 - 99,99	356	120	—	500	2.200	—	—	—	3.176
100,00 e oltre	139	100	—	—	—	—	—	—	239

PER FORMA DI CONDUZIONE

CONDUZIONE DIRETTA DEL COLTIVATORE	134.172	8.664	7.025	3.300	13.200	7.000	12.000	204.000	389.361
-Con solo manodopera familiare	113.284	7.945	6.225	2.600	10.000	7.000	7.000	15.000	169.054
-Con manodopera familiare prevalente	17.300	550	550	700	1.000	—	5.000	35.000	60.100
-Con manodopera extrafamiliare prevalente	3.588	169	250	—	2.200	—	—	154.000	160.207
CONDUZIONE CON SALARIATI E/O COMPARTICIPANTI (in economia)	662	280	—	500	—	—	—	190.000	191.442
CONDUZIONE A COLONIA PARZIARIA APPODERATA (mezzadria)	2.289	160	100	—	—	—	—	—	2.549
ALTRA FORMA DI CONDUZIONE	82	—	—	—	—	—	—	—	82

PER ZONA ALTIMETRICA

Montagna	7.261	150	350	—	—	—	—	—	7.761
Collina	87.788	1.925	790	1.100	3.500	—	7.000	302.000	404.103
Pianura	42.156	7.029	5.985	2.700	9.700	7.000	5.000	92.000	171.570
TOTALE	137.205	9.104	7.125	3.800	13.200	7.000	12.000	394.000	583.434

TAV. 17 — Aziende con polli da carne per numero di capi, classe di superficie totale, forma di conduzione e zona altimetrica

CLASSI DI SUPERFICIE TOTALE Ettari	NUMERO DI CAPI								TOTALE
	1 — 49	50 — 99	100 — 499	500 — 999	1.000 — 4.999	5.000 — 9.999	10.000 — 24.999	25.000 ed oltre	
AZIENDE									
PER CLASSE DI SUPERFICIE TOTALE									
Senza terreno agrario	19	—	—	—	—	1	—	1	21
fino a 0,49	1.177	9	5	—	—	—	1	—	1.192
0,50 - 0,99	1.465	7	6	—	—	—	—	—	1.478
1,00 - 1,99	2.604	28	14	—	1	—	—	—	2.647
2,00 - 2,99	1.752	25	7	—	—	—	—	—	1.784
3,00 - 4,99	2.028	31	17	—	—	—	—	—	2.076
5,00 - 9,99	1.637	30	10	—	—	—	—	—	1.677
10,00 - 19,99	494	20	4	—	—	—	—	—	518
20,00 - 29,99	75	7	—	—	—	—	—	—	82
30,00 - 49,99	36	8	—	—	—	—	—	—	44
50,00 - 99,99	14	—	1	—	—	—	1	—	16
100,00 e oltre	12	1	—	—	—	—	—	—	13
PER FORMA DI CONDUZIONE									
CONDUZIONE DIRETTA DEL COLTIVATORE	11.106	159	63	—	1	—	2	1	11.332
-Con solo manodopera familiare	9.561	122	61	—	1	—	1	1	9.747
-Con manodopera familiare prevalente	1.271	30	2	—	—	—	—	—	1.303
-Con manodopera extrafamiliare prevalente	274	7	—	—	—	—	1	—	282
CONDUZIONE CON SALARIATI E/O COMPARTICIPANTI (in economia)	37	4	1	—	—	1	—	—	43
CONDUZIONE A COLONIA PARZIARIA APPODERATA (mezzadria)	164	3	—	—	—	—	—	—	167
ALTRA FORMA DI CONDUZIONE	6	—	—	—	—	—	—	—	6
PER ZONA ALTIMETRICA									
Montagna	469	3	3	—	—	—	—	1	476
Collina	7.697	91	21	—	1	1	1	—	7.812
Pianura	3.147	72	40	—	—	—	1	—	3.260
TOTALE	11.313	166	64	—	1	1	2	1	11.548
CAPI									
PER CLASSE DI SUPERFICIE TOTALE									
Senza terreno agrario	144	—	—	—	—	8.000	—	35.000	43.144
fino a 0,49	10.135	460	615	—	—	—	10.000	—	21.210
0,50 - 0,99	13.785	400	670	—	—	—	—	—	14.855
1,00 - 1,99	25.910	1.500	1.810	—	4.000	—	—	—	33.220
2,00 - 2,99	18.806	1.280	950	—	—	—	—	—	21.036
3,00 - 4,99	23.144	1.675	2.350	—	—	—	—	—	27.169
5,00 - 9,99	20.626	1.645	1.230	—	—	—	—	—	23.501
10,00 - 19,99	7.065	1.050	500	—	—	—	—	—	8.615
20,00 - 29,99	1.117	380	—	—	—	—	—	—	1.497
30,00 - 49,99	608	430	—	—	—	—	—	—	1.038
50,00 - 99,99	266	—	150	—	—	—	20.000	—	20.416
100,00 e oltre	222	75	—	—	—	—	—	—	297
PER FORMA DI CONDUZIONE									
CONDUZIONE DIRETTA DEL COLTIVATORE	119.238	8.460	8.125	—	4.000	—	30.000	35.000	204.823
-Con solo manodopera familiare	100.812	6.460	7.925	—	4.000	—	20.000	35.000	174.197
-Con manodopera familiare prevalente	14.842	1.595	200	—	—	—	—	—	16.637
-Con manodopera extrafamiliare prevalente	3.584	405	—	—	—	—	10.000	—	13.989
CONDUZIONE CON SALARIATI E/O COMPARTICIPANTI (in economia)	486	255	150	—	—	8.000	—	—	8.891
CONDUZIONE A COLONIA PARZIARIA APPODERATA (mezzadria)	2.066	180	—	—	—	—	—	—	2.246
ALTRA FORMA DI CONDUZIONE	38	—	—	—	—	—	—	—	38
PER ZONA ALTIMETRICA									
Montagna	6.065	150	450	—	—	—	—	35.000	41.665
Collina	80.119	4.970	2.465	—	4.000	8.000	10.000	—	109.554
Pianura	35.644	3.775	5.360	—	—	—	20.000	—	64.779
TOTALE	121.828	8.895	8.275	—	4.000	8.000	30.000	35.000	215.998

TAV. 18 — Aziende che utilizzano mezzi meccanici per titolo di possesso dei mezzi meccanici, classe di superficie totale, classe di superficie agricola utilizzata (SAU), forma di conduzione, numero di giornate di lavoro e zona altimetrica

CLASSI DI SUPERFICIE TOTALE Ettari CLASSI DI SUPERFICIE AGRICOLA UTILIZZATA Ettari FORME DI CONDUZIONE NUMERO DI GIORNATE DI LAVORO ZONE ALTIMETRICHE	AZIENDE CHE UTILIZZANO MEZZI MECCANICI							
	TOTALE	Solo in proprietà	Solo in comproprietà	Solo forniti da terzi			Sia in proprietà che in comproprietà	Sia in proprietà che forniti da terzi
				TOTALE	di cui solo da cooperative agricole od organismi associativi simili	di cui solo da imprese di esercizio e noleggio per conto terzi		
PER CLASSE DI SUPERFICIE TOTALE								
Senza terreno agrario	17	6	8	3	—	3	—	—
fino a 0,49	5.880	1.191	432	2.825	7	2.817	189	1.198
0,50 - 0,99	6.513	1.727	551	2.754	11	2.737	403	1.020
1,00 - 1,99	9.711	3.244	790	3.575	18	3.551	569	1.446
2,00 - 2,99	5.443	2.240	369	1.643	8	1.635	317	833
3,00 - 4,99	5.211	2.399	318	1.324	5	1.317	308	833
5,00 - 9,99	3.775	2.033	159	600	3	596	272	692
10,00 - 19,99	1.366	769	38	185	1	184	94	278
20,00 - 29,99	273	180	12	22	—	22	10	50
30,00 - 49,99	154	104	2	17	—	17	7	26
50,00 - 99,99	102	70	5	6	1	5	6	15
100,00 e oltre	63	40	—	8	—	8	2	13
PER CLASSE DI SUPERFICIE AGRICOLA UTILIZZATA								
Senza superficie agricola utilizzata	66	13	17	35	—	35	—	1
fino a 0,49	6.761	1.309	560	3.371	10	3.360	212	1.255
0,50 - 0,99	7.359	1.932	652	3.136	13	3.116	424	1.141
1,00 - 1,99	9.713	3.340	780	3.438	18	3.415	585	1.482
2,00 - 2,99	5.136	2.234	310	1.406	5	1.401	338	820
3,00 - 4,99	4.724	2.375	233	1.011	5	1.004	291	793
5,00 - 9,99	3.219	1.834	99	423	1	421	237	609
10,00 - 19,99	1.074	647	24	113	1	112	70	222
20,00 - 29,99	208	141	6	16	—	16	6	39
30,00 - 49,99	120	84	2	8	1	7	8	20
50,00 - 99,99	88	69	1	1	—	1	5	12
100,00 e oltre	40	25	—	4	—	4	1	10
PER FORMA DI CONDUZIONE								
CONDUZIONE DIRETTA DEL COLTIVATORE	37.756	13.741	2.635	12.671	51	12.605	2.142	6.289
-Con solo manodopera familiare	29.464	10.499	2.090	9.759	43	9.705	1.774	5.092
-Con manodopera familiare prevalente	6.366	2.616	344	2.160	2	2.157	302	932
-Con manodopera extrafamiliare prevalente	1.926	626	201	752	6	743	66	265
CONDUZIONE CON SALARIATI E/O COMPARTECIPANTI (in economia)	398	134	32	175	2	173	16	42
CONDUZIONE A COLONIA PARZIARIA APPODERATA (mezzadria)	327	119	13	110	1	108	15	68
ALTRA FORMA DI CONDUZIONE	27	9	4	6	—	6	4	5
PER NUMERO DI GIORNATE DI LAVORO								
Fino a 49	7.093	1.071	907	4.192	14	4.170	91	687
50 - 99	6.163	1.315	604	3.150	6	3.144	200	814
100 - 199	7.706	2.407	584	2.847	16	2.830	341	1.481
200 - 299	4.970	1.996	262	1.368	7	1.357	283	1.045
300 - 499	6.317	3.217	217	1.030	5	1.023	452	1.406
500 - 999	5.149	3.194	103	364	5	358	667	823
1000 - 2499	1.064	767	7	11	1	10	140	141
2500 e oltre	46	36	—	—	—	—	3	7
PER ZONA ALTIMETRICA								
Montagna	1.057	177	68	447	1	445	134	186
Collina	17.856	5.637	1.681	7.199	28	7.163	717	2.480
Pianura	19.595	8.189	935	5.316	25	5.284	1.326	3.738
TOTALE	38.508	14.003	2.684	12.962	54	12.892	2.177	6.404

TAV. 19 — Aziende che utilizzano i principali mezzi meccanici di uso agricolo per titolo di possesso dei mezzi meccanici e zona altimetrica

MEZZI MECCANICI	AZIENDE CHE UTILIZZANO MEZZI MECCANICI							
	TOTALE	Solo in proprietà	Solo in comproprietà	Solo forniti da terzi			Sia in proprietà che in comproprietà	Sia in proprietà che forniti da terzi
				TOTALE	di cui solo da cooperative agricole od organismi associativi simili	di cui solo da imprese di esercizio e noleggio per conto terzi		
A - TOTALE								
TRATTRICI	30.907	13.058	3.120	13.939	64	13.875	254	428
Di potenza inferiore a 25 kw (34 cv)	5.703	2.034	704	2.868	9	2.859	37	55
Da 25 kw (34 cv) a meno di 40 kw (54 cv)	10.936	4.785	1.233	4.752	24	4.728	89	56
Da 40 kw (54 cv) a meno di 60 kw (82 cv)	12.128	5.444	1.032	5.368	26	5.342	79	142
Da 60 kw (82 cv) a meno di 80 kw (109 cv)	2.937	1.789	210	890	5	885	20	16
Di 80 kw (109 cv) e oltre	647	261	39	341	2	339	4	2
MOTOCOLTIVATORI, MOTOZAPPE, MOTOFRESATRICI E MOTOFALCIATRICI	25.206	14.984	1.820	7.933	43	7.890	153	288
APPARECCHI MECCANICI PER LA IRRORAZIONE E PER LA LOTTA CONTRO I PARASSITI E LE ERBE INFESTANTI	5.437	3.111	508	1.738	8	1.730	39	41
MACCHINE PER LA CONCIMAZIONE	873	556	69	237	1	236	9	2
RACCOGLITRICI - TRINCIATRICI	1.158	526	154	468	5	463	9	2
TREBBIATRICI	2.076	73	237	1.748	9	1.739	6	8
MIETITREBBIATRICI	5.497	136	627	4.713	28	4.685	8	5
MACCHINE PER LA RACCOLTA COMPLETAMENTE MECCANIZZATA DELLA PATATA	16	12	—	2	—	2	2	—
MACCHINE PER LA RACCOLTA COMPLETAMENTE MECCANIZZATA DELLA BARBABIETOLA DA ZUCCHERO	12	1	3	8	—	8	—	—
MACCHINE PER LA RACCOLTA DELLA FRUTTA	60	48	5	7	—	7	—	—
AUTOMEZZI PER TRASPORTO MERCI	6.538	4.015	972	1.496	5	1.491	19	20
ALTRI	4.048	2.888	167	948	7	941	18	25
TOTALE DELLE AZIENDE CHE UTILIZZANO MEZZI MECCANICI	38.508	14.003	2.684	12.962	54	12.892	2.177	6.404
B - MONTAGNA								
TRATTRICI	613	170	53	317	2	315	—	6
Di potenza inferiore a 25 kw (34 cv)	96	23	42	30	—	30	—	1
Da 25 kw (34 cv) a meno di 40 kw (54 cv)	122	79	5	30	—	30	—	2
Da 40 kw (54 cv) a meno di 60 kw (82 cv)	298	58	6	179	2	177	—	1
Da 60 kw (82 cv) a meno di 80 kw (109 cv)	90	21	1	60	—	60	—	1
Di 80 kw (109 cv) e oltre	29	8	—	21	—	21	—	—
MOTOCOLTIVATORI, MOTOZAPPE, MOTOFRESATRICI E MOTOFALCIATRICI	932	391	101	425	3	422	2	11
APPARECCHI MECCANICI PER LA IRRORAZIONE E PER LA LOTTA CONTRO I PARASSITI E LE ERBE INFESTANTI	58	43	9	4	—	4	—	2
MACCHINE PER LA CONCIMAZIONE	27	20	2	4	1	3	—	1
RACCOGLITRICI - TRINCIATRICI	39	25	2	12	2	10	—	—
TREBBIATRICI	272	1	28	240	3	237	1	3
MIETITREBBIATRICI	144	3	18	123	9	114	—	—
MACCHINE PER LA RACCOLTA COMPLETAMENTE MECCANIZZATA DELLA PATATA	—	—	—	—	—	—	—	—
MACCHINE PER LA RACCOLTA COMPLETAMENTE MECCANIZZATA DELLA BARBABIETOLA DA ZUCCHERO	—	—	—	—	—	—	—	—
MACCHINE PER LA RACCOLTA DELLA FRUTTA	—	—	—	—	—	—	—	—
AUTOMEZZI PER TRASPORTO MERCI	173	12	69	92	—	92	—	—
ALTRI	195	158	32	5	—	5	—	—
TOTALE DELLE AZIENDE CHE UTILIZZANO MEZZI MECCANICI	1.057	177	68	447	1	445	134	186

segue TAV. 19 — Aziende che utilizzano i principali mezzi meccanici di uso agricolo
per titolo di possesso dei mezzi meccanici e zona altimetrica

MEZZI MECCANICI	AZIENDE CHE UTILIZZANO MEZZI MECCANICI							
	TOTALE	Solo in proprietà	Solo in comproprietà	Solo forniti da terzi			Sia in proprietà che in comproprietà	Sia in proprietà che forniti da terzi
				TOTALE	di cui solo da cooperative agricole od organismi associativi simili	di cui solo da imprese di esercizio e noleggio per conto terzi		
C - COLLINA								
TRATTRICI	13.835	5.058	1.650	6.894	30	6.864	103	97
Di potenza inferiore a 25 kw (34 cv)	2.533	844	487	1.181	5	1.176	10	6
Da 25 kw (34 cv) a meno di 40 kw (54 cv)	4.647	1.785	450	2.360	9	2.351	17	22
Da 40 kw (54 cv) a meno di 60 kw (82 cv)	5.599	2.141	601	2.771	12	2.759	48	30
Da 60 kw (82 cv) a meno di 80 kw (109 cv)	1.335	698	144	472	4	468	13	3
Di 80 kw (109 cv) e oltre	387	116	34	232	2	230	4	1
MOTOCOLTIVATORI, MOTOZAPPE, MOTOFRESATRICI E MOTOFALCIATRICI	10.866	5.287	982	4.361	18	4.343	81	130
APPARECCHI MECCANICI PER LA IRRORAZIONE E PER LA LOTTA CONTRO I PARASSITI E LE ERBE INFESTANTI	1.426	1.000	142	265	2	263	17	2
MACCHINE PER LA CONCIMAZIONE	385	234	41	100	—	100	9	1
RACCOGLITRICI - TRINCIATRICI	537	227	23	280	2	278	7	1
TREBBIATRICI	1.370	51	200	1.106	5	1.101	5	3
MIETITREBBIATRICI	3.553	93	371	3.076	19	3.057	8	3
MACCHINE PER LA RACCOLTA COMPLETAMENTE MECCANIZZATA DELLA PATATA	12	9	—	1	—	1	2	—
MACCHINE PER LA RACCOLTA COMPLETAMENTE MECCANIZZATA DELLA BARBABIETOLA DA ZUCCHERO	2	—	1	1	—	1	—	—
MACCHINE PER LA RACCOLTA DELLA FRUTTA	30	27	1	2	—	2	—	—
AUTOMEZZI PER TRASPORTO MERCI	1.339	905	60	348	—	348	7	4
ALTRI	1.899	1.293	89	508	1	507	6	1
TOTALE DELLE AZIENDE CHE UTILIZZANO MEZZI MECCANICI	17.856	5.637	1.681	7.199	28	7.163	717	2.480
D - PIANURA								
TRATTRICI	16.459	7.830	1.417	6.728	32	6.696	151	325
Di potenza inferiore a 25 kw (34 cv)	3.074	1.167	175	1.657	4	1.653	27	48
Da 25 kw (34 cv) a meno di 40 kw (54 cv)	6.167	2.921	778	2.362	15	2.347	72	32
Da 40 kw (54 cv) a meno di 60 kw (82 cv)	6.231	3.245	425	2.418	12	2.406	31	111
Da 60 kw (82 cv) a meno di 80 kw (109 cv)	1.512	1.070	65	358	1	357	7	12
Di 80 kw (109 cv) e oltre	231	137	5	88	—	88	—	1
MOTOCOLTIVATORI, MOTOZAPPE, MOTOFRESATRICI E MOTOFALCIATRICI	13.408	9.306	737	3.147	22	3.125	70	147
APPARECCHI MECCANICI PER LA IRRORAZIONE E PER LA LOTTA CONTRO I PARASSITI E LE ERBE INFESTANTI	3.953	2.068	357	1.469	6	1.463	22	37
MACCHINE PER LA CONCIMAZIONE	461	302	26	133	—	133	—	—
RACCOGLITRICI - TRINCIATRICI	582	274	129	176	1	175	2	1
TREBBIATRICI	434	21	9	402	1	401	—	2
MIETITREBBIATRICI	1.800	40	238	1.514	—	1.514	—	2
MACCHINE PER LA RACCOLTA COMPLETAMENTE MECCANIZZATA DELLA PATATA	4	3	—	1	—	1	—	—
MACCHINE PER LA RACCOLTA COMPLETAMENTE MECCANIZZATA DELLA BARBABIETOLA DA ZUCCHERO	10	1	2	7	—	7	—	—
MACCHINE PER LA RACCOLTA DELLA FRUTTA	30	21	4	5	—	5	—	—
AUTOMEZZI PER TRASPORTO MERCI	5.026	3.098	843	1.056	5	1.051	12	16
ALTRI	1.954	1.437	46	435	6	429	12	24
TOTALE DELLE AZIENDE CHE UTILIZZANO MEZZI MECCANICI	19.595	8.189	935	5.316	25	5.284	1.326	3.738

**TAV. 20 — Aziende che utilizzano i principali mezzi meccanici di uso agricolo per
classe di superficie agricola utilizzata (SAU) e zona altimetrica**

A - TOTALE

MEZZI MECCANICI	CLASSI DI SUPERFICIE AGRICOLA UTILIZZATA (SAU) (ettari)									
	Senza superficie agricola utilizzata	fino a 0,99	1,00 — 1,99	2,00 — 4,99	5,00 — 9,99	10,00 — 19,99	20,00 — 49,99	50,00 — 99,99	100,00 ed oltre	TOTALE

AZIENDE

TRATTRICI	54	9.870	7.772	8.722	3.023	1.019	320	88	39	30.907
Di potenza inferiore a 25 kw (34 cv)	18	2.491	1.441	1.224	335	122	47	13	12	5.703
Da 25 kw (34 cv) a meno di 40 kw (54 cv)	14	3.753	2.721	2.919	988	373	117	29	22	10.936
Da 40 kw (54 cv) a meno di 60 kw (82 cv)	20	2.978	2.986	3.834	1.495	540	189	60	26	12.128
Da 60 kw (82 cv) a meno di 80 kw (109 cv)	3	562	628	887	480	221	91	43	22	2.937
Di 80 kw (109 cv) e oltre	1	197	133	152	70	38	28	16	12	647
MOTOCOLTIVATORI, MOTOZAPPE, MOTOFRESATRICI E MOTOFALCIATRICI	7	8.906	6.242	6.676	2.320	763	218	49	25	25.206
APPARECCHI MECCANICI PER LA IRRORAZIONE E PER LA LOTTA CONTRO I PARASSITI E LE ERBE INFESTANTI	3	1.293	1.340	1.610	711	308	107	43	22	5.437
MACCHINE PER LA CONCIMAZIONE	—	77	73	205	216	149	83	48	22	873
RACCOGLITRICI - TRINCIATRICI	—	143	147	315	290	135	69	34	25	1.158
TREBBIATRICI	—	505	573	642	249	84	18	2	3	2.076
MIETITREBBIATRICI	—	1.242	1.378	1.834	730	232	53	17	11	5.497
MACCHINE PER LA RACCOLTA COMPLETAMENTE MECCANIZZATA DELLA PATATA	—	—	—	4	7	4	1	—	—	16
MACCHINE PER LA RACCOLTA COMPLETAMENTE MECCANIZZATA DELLA BARBABIETOLA DA ZUCCHERO	—	—	2	2	2	3	2	1	—	12
MACCHINE PER LA RACCOLTA DELLA FRUTTA	—	2	2	10	15	12	15	2	2	60
AUTOMEZZI PER TRASPORTO MERCI	16	1.814	1.788	1.966	615	228	78	19	14	6.538
ALTRI	3	1.437	951	1.004	420	147	46	25	15	4.048
TOTALE DELLE AZIENDE CHE UTILIZZANO MEZZI MECCANICI	66	14.120	9.713	9.860	3.219	1.074	328	88	40	38.508

MEZZI MECCANICI IN PROPRIETA'

TRATTRICI	7	1.993	3.152	6.007	3.057	1.369	528	241	213	16.567
Di potenza inferiore a 25 kw (34 cv)	2	504	552	745	277	119	45	14	10	2.268
Da 25 kw (34 cv) a meno di 40 kw (54 cv)	2	726	1.082	2.091	900	413	124	53	43	5.434
Da 40 kw (54 cv) a meno di 60 kw (82 cv)	2	569	1.155	2.489	1.350	552	227	93	75	6.512
Da 60 kw (82 cv) a meno di 80 kw (109 cv)	1	169	330	602	474	253	104	62	61	2.056
Di 80 kw (109 cv) e oltre	—	25	33	80	56	32	28	19	24	297
MOTOCOLTIVATORI, MOTOZAPPE, MOTOFRESATRICI E MOTOFALCIATRICI	3	4.654	4.036	5.428	2.501	911	257	77	47	17.914
APPARECCHI MECCANICI PER LA IRRORAZIONE E PER LA LOTTA CONTRO I PARASSITI E LE ERBE INFESTANTI	1	414	676	1.223	651	327	143	59	35	3.529
MACCHINE PER LA CONCIMAZIONE	—	6	16	98	174	129	84	59	37	603
RACCOGLITRICI - TRINCIATRICI	—	13	57	101	225	102	61	37	42	638
TREBBIATRICI	—	70	144	24	49	22	3	1	1	314
MIETITREBBIATRICI	—	12	26	78	45	9	8	5	3	186
MACCHINE PER LA RACCOLTA COMPLETAMENTE MECCANIZZATA DELLA PATATA	—	—	—	2	7	4	1	—	—	14
MACCHINE PER LA RACCOLTA COMPLETAMENTE MECCANIZZATA DELLA BARBABIETOLA DA ZUCCHERO	—	—	—	1	—	—	—	—	—	1
MACCHINE PER LA RACCOLTA DELLA FRUTTA	—	1	—	6	12	13	20	9	9	70
AUTOMEZZI PER TRASPORTO MERCI	5	848	1.078	1.498	648	227	87	27	25	4.443

segue TAV. 20 — **Aziende che utilizzano i principali mezzi meccanici di uso agricolo per classe di superficie agricola utilizzata (SAU) e zona altimetrica**

B - MONTAGNA

MEZZI MECCANICI	CLASSI DI SUPERFICIE AGRICOLA UTILIZZATA (SAU) (ettari)									TOTALE
	Senza superficie agricola utilizzata	fino a 0,99	1,00 — 1,99	2,00 — 4,99	5,00 — 9,99	10,00 — 19,99	20,00 — 49,99	50,00 — 99,99	100,00 ed oltre	

AZIENDE

TRATTRICI	—	103	183	238	63	19	5	—	2	613
Di potenza inferiore a 25 kw (34 cv)	—	15	25	37	12	4	2	—	1	96
Da 25 kw (34 cv) a meno di 40 kw (54 cv)	—	17	23	55	18	7	2	—	—	122
Da 40 kw (54 cv) a meno di 60 kw (82 cv)	—	49	104	112	22	9	2	—	—	298
Da 60 kw (82 cv) a meno di 80 kw (109 cv)	—	12	24	34	15	2	2	—	1	90
Di 80 kw (109 cv) e oltre	—	10	8	9	1	1	—	—	—	29
MOTOCOLTIVATORI, MOTOZAPPE, MOTOFRESATRICI E MOTOFALCIATRICI	1	329	246	265	67	21	3	—	—	932
APPARECCHI MECCANICI PER LA IRRORAZIONE E PER LA LOTTA CONTRO I PARASSITI E LE ERBE INFESTANTI	—	7	9	26	8	7	1	—	—	58
MACCHINE PER LA CONCIMAZIONE	—	—	2	12	4	6	3	—	—	27
RACCOGLITRICI - TRINCIATRICI	—	1	4	20	7	6	1	—	—	39
TREBBIATRICI	—	45	104	98	18	6	1	—	—	272
MIETITREBBIATRICI	—	6	31	68	24	12	3	—	—	144
MACCHINE PER LA RACCOLTA COMPLETAMENTE MECCANIZZATA DELLA PATATA	—	—	—	—	—	—	—	—	—	—
MACCHINE PER LA RACCOLTA COMPLETAMENTE MECCANIZZATA DELLA BARBABIETOLA DA ZUCCHERO	—	—	—	—	—	—	—	—	—	—
MACCHINE PER LA RACCOLTA DELLA FRUTTA	—	—	—	—	—	—	—	—	—	—
AUTOMEZZI PER TRASPORTO MERCI	1	38	44	70	14	5	1	—	—	173
ALTRI	—	60	31	64	27	12	—	—	1	195
TOTALE DELLE AZIENDE CHE UTILIZZANO MEZZI MECCANICI	2	351	280	320	74	23	5	—	2	1.057

MEZZI MECCANICI IN PROPRIETA'

TRATTRICI	—	16	27	115	39	24	4	—	3	228
Di potenza inferiore a 25 kw (34 cv)	—	2	4	10	4	2	1	—	1	24
Da 25 kw (34 cv) a meno di 40 kw (54 cv)	—	9	10	66	16	8	2	—	—	111
Da 40 kw (54 cv) a meno di 60 kw (82 cv)	—	3	11	27	10	11	—	—	—	62
Da 60 kw (82 cv) a meno di 80 kw (109 cv)	—	1	2	7	8	2	1	—	2	23
Di 80 kw (109 cv) e oltre	—	1	—	5	1	1	—	—	—	8
MOTOCOLTIVATORI, MOTOZAPPE, MOTOFRESATRICI E MOTOFALCIATRICI	1	134	91	130	57	25	1	—	—	439
APPARECCHI MECCANICI PER LA IRRORAZIONE E PER LA LOTTA CONTRO I PARASSITI E LE ERBE INFESTANTI	—	4	7	20	8	5	1	—	—	45
MACCHINE PER LA CONCIMAZIONE	—	—	1	12	3	4	1	—	—	21
RACCOGLITRICI - TRINCIATRICI	—	1	2	12	6	4	—	—	—	25
TREBBIATRICI	—	—	1	1	1	1	—	—	—	4
MIETITREBBIATRICI	—	—	—	1	2	—	—	—	—	3
MACCHINE PER LA RACCOLTA COMPLETAMENTE MECCANIZZATA DELLA PATATA	—	—	—	—	—	—	—	—	—	—
MACCHINE PER LA RACCOLTA COMPLETAMENTE MECCANIZZATA DELLA BARBABIETOLA DA ZUCCHERO	—	—	—	—	—	—	—	—	—	—
MACCHINE PER LA RACCOLTA DELLA FRUTTA	—	—	—	—	—	—	—	—	—	—
AUTOMEZZI PER TRASPORTO MERCI	—	—	3	7	2	1	—	—	—	13

segue TAV. 20 — **Aziende che utilizzano i principali mezzi meccanici di uso agricolo per classe di superficie agricola utilizzata (SAU) e zona altimetrica**

C - COLLINA

MEZZI MECCANICI	CLASSI DI SUPERFICIE AGRICOLA UTILIZZATA (SAU) (ettari)									TOTALE
	Senza superficie agricola utilizzata	fino a 0,99	1,00 — 1,99	2,00 — 4,99	5,00 — 9,99	10,00 — 19,99	20,00 — 49,99	50,00 — 99,99	100,00 ed oltre	
AZIENDE										
TRATTRICI	26	3.950	3.356	4.217	1.589	473	163	40	21	13.835
Di potenza inferiore a 25 kw (34 cv)	15	1.009	689	597	141	46	21	7	8	2.533
Da 25 kw (34 cv) a meno di 40 kw (54 cv)	5	1.446	1.062	1.368	522	164	55	12	13	4.647
Da 40 kw (54 cv) a meno di 60 kw (82 cv)	6	1.242	1.261	1.876	820	257	98	24	15	5.599
Da 60 kw (82 cv) a meno di 80 kw (109 cv)	2	208	302	405	235	109	43	21	10	1.335
Di 80 kw (109 cv) e oltre	—	109	93	99	38	16	15	11	6	387
MOTOCOLTIVATORI, MOTOZAPPE, MOTOFRESATRICI E MOTOFALCIATRICI	3	3.606	2.568	2.987	1.192	360	111	24	15	10.866
APPARECCHI MECCANICI PER LA IRRORAZIONE E PER LA LOTTA CONTRO I PARASSITI E LE ERBE INFESTANTI	—	271	255	410	292	120	51	17	10	1.426
MACCHINE PER LA CONCIMAZIONE	—	26	23	85	110	66	44	19	12	385
RACCOGLITRICI - TRINCIATRICI	—	39	52	165	156	68	31	13	13	537
TREBBIATRICI	—	332	353	445	169	57	12	—	2	1.370
MIETITREBBIATRICI	—	793	865	1.223	484	134	33	13	8	3.553
MACCHINE PER LA RACCOLTA COMPLETAMENTE MECCANIZZATA DELLA PATATA	—	—	—	3	6	3	—	—	—	12
MACCHINE PER LA RACCOLTA COMPLETAMENTE MECCANIZZATA DELLA BARBABIETOLA DA ZUCCHERO	—	—	—	—	—	1	—	1	—	2
MACCHINE PER LA RACCOLTA DELLA FRUTTA	—	—	—	2	8	7	10	1	2	30
AUTOMEZZI PER TRASPORTO MERCI	5	357	299	368	188	77	30	10	5	1.339
ALTRI	2	663	377	486	242	86	24	11	8	1.899
TOTALE DELLE AZIENDE CHE UTILIZZANO MEZZI MECCANICI	32	6.176	4.426	4.808	1.694	492	166	40	22	17.856

MEZZI MECCANICI IN PROPRIETA'

TRATTRICI	6	655	959	2.494	1.531	620	264	109	129	6.767
Di potenza inferiore a 25 kw (34 cv)	2	218	213	334	103	43	17	8	7	945
Da 25 kw (34 cv) a meno di 40 kw (54 cv)	2	190	319	806	444	186	61	21	25	2.054
Da 40 kw (54 cv) a meno di 60 kw (82 cv)	1	179	307	1.088	727	247	122	36	49	2.756
Da 60 kw (82 cv) a meno di 80 kw (109 cv)	1	55	106	231	230	132	50	30	35	870
Di 80 kw (109 cv) e oltre	—	13	14	35	27	12	14	14	13	142
MOTOCOLTIVATORI, MOTOZAPPE, MOTOFRESATRICI E MOTOFALCIATRICI	—	1.486	1.416	2.094	1.233	462	116	39	28	6.874
APPARECCHI MECCANICI PER LA IRRORAZIONE E PER LA LOTTA CONTRO I PARASSITI E LE ERBE INFESTANTI	—	147	166	347	279	139	73	19	18	1.188
MACCHINE PER LA CONCIMAZIONE	—	4	2	24	86	56	45	22	22	261
RACCOGLITRICI - TRINCIATRICI	—	4	37	39	118	53	26	12	21	310
TREBBIATRICI	—	66	141	17	43	17	2	—	—	286
MIETITREBBIATRICI	—	10	19	66	30	4	6	4	2	141
MACCHINE PER LA RACCOLTA COMPLETAMENTE MECCANIZZATA DELLA PATATA	—	—	—	2	6	3	—	—	—	11
MACCHINE PER LA RACCOLTA COMPLETAMENTE MECCANIZZATA DELLA BARBABIETOLA DA ZUCCHERO	—	—	—	—	—	—	—	—	—	—
MACCHINE PER LA RACCOLTA DELLA FRUTTA	—	—	—	1	7	8	15	1	9	41
AUTOMEZZI PER TRASPORTO MERCI	3	241	199	257	169	69	25	13	14	990

segue TAV. 20 — **Aziende che utilizzano i principali mezzi meccanici di uso agricolo per classe di superficie agricola utilizzata (SAU) e zona altimetrica**

D - PIANURA

MEZZI MECCANICI	CLASSI DI SUPERFICIE AGRICOLA UTILIZZATA (SAU) (ettari)									TOTALE
	Senza superficie agricola utilizzata	fino a 0,99	1,00 — 1,99	2,00 — 4,99	5,00 — 9,99	10,00 — 19,99	20,00 — 49,99	50,00 — 99,99	100,00 ed oltre	
AZIENDE										
TRATTRICI	28	5.817	4.233	4.267	1.371	527	152	48	16	16.459
Di potenza inferiore a 25 kw (34 cv)	3	1.467	727	590	182	72	24	6	3	3.074
Da 25 kw (34 cv) a meno di 40 kw (54 cv)	9	2.290	1.636	1.496	448	202	60	17	9	6.167
Da 40 kw (54 cv) a meno di 60 kw (82 cv)	14	1.687	1.621	1.846	653	274	89	36	11	6.231
Da 60 kw (82 cv) a meno di 80 kw (109 cv)	1	342	302	448	230	110	46	22	11	1.512
Di 80 kw (109 cv) e oltre	1	78	32	44	31	21	13	5	6	231
MOTOCOLTIVATORI, MOTOZAPPE, MOTOFRESATRICI E MOTOFALCIATRICI	3	4.971	3.428	3.424	1.061	382	104	25	10	13.408
APPARECCHI MECCANICI PER LA IRRORAZIONE E PER LA LOTTA CONTRO I PARASSITI E LE ERBE INFESTANTI	3	1.015	1.076	1.174	411	181	55	26	12	3.953
MACCHINE PER LA CONCIMAZIONE	—	51	48	108	102	77	36	29	10	461
RACCOGLITRICI - TRINCIATRICI	—	103	91	130	127	61	37	21	12	582
TREBBIATRICI	—	128	116	99	62	21	5	2	1	434
MIETITREBBIATRICI	—	443	482	543	222	86	17	4	3	1.800
MACCHINE PER LA RACCOLTA COMPLETAMENTE MECCANIZZATA DELLA PATATA	—	—	—	1	1	1	1	—	—	4
MACCHINE PER LA RACCOLTA COMPLETAMENTE MECCANIZZATA DELLA BARBABIETOLA DA ZUCCHERO	—	—	2	2	2	2	2	—	—	10
MACCHINE PER LA RACCOLTA DELLA FRUTTA	—	2	2	8	7	5	5	1	—	30
AUTOMEZZI PER TRASPORTO MERCI	10	1.419	1.445	1.528	413	146	47	9	9	5.026
ALTRI	1	714	543	454	151	49	22	14	6	1.954
TOTALE DELLE AZIENDE CHE UTILIZZANO MEZZI MECCANICI	32	7.593	5.007	4.732	1.451	559	157	48	16	19.595

MEZZI MECCANICI IN PROPRIETA'

TRATTRICI	1	1.322	2.166	3.398	1.487	725	260	132	81	9.572
Di potenza inferiore a 25 kw (34 cv)	—	284	335	401	170	74	27	6	2	1.299
Da 25 kw (34 cv) a meno di 40 kw (54 cv)	—	527	753	1.219	440	219	61	32	18	3.269
Da 40 kw (54 cv) a meno di 60 kw (82 cv)	1	387	837	1.374	613	294	105	57	26	3.694
Da 60 kw (82 cv) a meno di 80 kw (109 cv)	—	113	222	364	236	119	53	32	24	1.163
Di 80 kw (109 cv) e oltre	—	11	19	40	28	19	14	5	11	147
MOTOCOLTIVATORI, MOTOZAPPE, MOTOFRESATRICI E MOTOFALCIATRICI	2	3.034	2.529	3.204	1.211	424	140	38	19	10.601
APPARECCHI MECCANICI PER LA IRRORAZIONE E PER LA LOTTA CONTRO I PARASSITI E LE ERBE INFESTANTI	1	263	503	856	364	183	69	40	17	2.296
MACCHINE PER LA CONCIMAZIONE	—	2	13	62	85	69	38	37	15	321
RACCOGLITRICI - TRINCIATRICI	—	8	18	50	101	45	35	25	21	303
TREBBIATRICI	—	4	2	6	5	4	1	1	1	24
MIETITREBBIATRICI	—	2	7	11	13	5	2	1	1	42
MACCHINE PER LA RACCOLTA COMPLETAMENTE MECCANIZZATA DELLA PATATA	—	—	—	—	1	1	1	—	—	3
MACCHINE PER LA RACCOLTA COMPLETAMENTE MECCANIZZATA DELLA BARBABIETOLA DA ZUCCHERO	—	—	—	1	—	—	—	—	—	1
MACCHINE PER LA RACCOLTA DELLA FRUTTA	—	1	—	5	5	5	5	8	—	29
AUTOMEZZI PER TRASPORTO MERCI	2	607	876	1.234	477	157	62	14	11	3.440

TAV. 21 — Aziende con impianti e fabbricati rurali per classe di superficie totale e zona altimetrica**A - TOTALE**

IMPIANTI E FABBRICATI RURALI	CLASSI DI SUPERFICIE TOTALE (ettari)									TOTALE
	Senza terreno agrario	fino a 0,99	1,00 — 1,99	2,00 — 4,99	5,00 — 9,99	10,00 — 19,99	20,00 — 49,99	50,00 — 99,99	100,00 ed oltre	
IMPIANTI	3	829	781	1.073	686	228	82	30	29	3.741
per:										
-La selezione, calibratura ed imballaggio di frutta, agrumi ed ortaggi	—	—	2	5	4	4	5	1	1	22
-La cura della foglia verde del tabacco	—	350	236	134	43	8	2	—	—	773
-Il condizionamento della foglia curata del tabacco in colli	—	32	41	54	17	3	—	—	1	148
-L'essiccazione meccanica:										
della granella	—	—	—	2	1	1	1	2	2	9
del foraggio	—	—	—	—	—	—	—	—	2	2
-La conservazione di frutta, ortaggi, ecc.(celle frigorifere)	—	2	2	9	7	5	5	—	1	31
-La trasformazione di:										
uva	—	401	401	535	255	77	25	5	4	1.703
olive	—	8	5	10	6	3	5	3	1	41
latte	—	2	—	2	4	1	2	—	1	12
-La produzione di mangime	—	2	3	21	22	12	4	2	3	69
-L'alimentazione automatizzata del bestiame	3	—	1	4	8	4	11	7	6	44
-L'abbeveraggio automatizzato del bestiame	2	9	27	139	175	74	23	14	19	482
-Lo sgombero quotidiano del letame	2	55	139	263	190	63	20	8	15	755
-La depurazione dei liquami	1	9	41	45	23	9	7	2	2	139
-La mungitura meccanica	—	4	16	174	237	106	33	14	22	606
-La refrigerazione e/o il trattamento igienico del latte	—	1	7	39	66	32	11	—	11	167
-La lavorazione del legno (seghe fisse)	—	—	2	2	1	—	1	—	—	6
FABBRICATI RURALI	25	3.311	3.603	5.554	2.369	894	277	78	53	16.164
Ricoveri per animali	25	2.480	2.849	4.668	2.078	714	213	61	47	13.135
stalle	13	980	1.632	3.421	1.778	635	173	55	43	8.730
porcilaie	5	1.120	1.452	2.611	1.206	381	84	26	14	6.899
pollai	18	1.924	2.056	3.185	1.338	414	106	27	15	9.083
Locali per l'immagazzinamento dei prodotti	7	945	1.259	2.857	1.645	647	200	66	51	7.677
magazzini	3	418	492	1.016	560	305	123	41	32	2.990
sili da foraggio	2	26	25	107	76	57	26	31	23	373
fienili	3	573	869	2.226	1.410	509	145	52	41	5.828
Serre	—	12	9	20	20	17	4	1	—	83

segue TAV. 21 — Aziende con impianti e fabbricati rurali per classe di superficie totale e zona altimetrica

B - MONTAGNA

IMPIANTI E FABBRICATI RURALI	CLASSI DI SUPERFICIE TOTALE (ettari)									TOTALE
	Senza terreno agrario	fino a 0,99	1,00 — 1,99	2,00 — 4,99	5,00 — 9,99	10,00 — 19,99	20,00 — 49,99	50,00 — 99,99	100,00 ed oltre	
IMPIANTI	—	36	60	88	50	14	5	—	1	254
per:										
-La selezionatura, calibratura ed imballaggio di frutta, agrumi ed ortaggi	—	—	—	—	—	—	—	—	—	—
-La cura della foglia verde del tabacco	—	—	1	1	—	—	—	—	—	2
-Il condizionamento della foglia curata del tabacco in colli	—	—	—	—	—	—	—	—	—	—
-L'essiccazione meccanica:										
della granella	—	—	—	—	—	1	—	—	—	1
del foraggio	—	—	—	—	—	—	—	—	—	—
-La conservazione di frutta, ortaggi, ecc.(celle frigorifere)	—	—	—	—	—	—	—	—	—	—
-La trasformazione di:										
uva	—	26	47	54	29	8	3	—	—	167
olive	—	—	—	—	—	—	1	—	—	1
latte	—	—	—	1	1	—	—	—	—	2
-La produzione di mangime	—	1	1	8	7	5	1	—	—	23
-L'alimentazione automatizzata del bestiame	—	—	—	1	—	—	—	—	—	1
-L'abbeveraggio automatizzato del bestiame	—	2	9	27	18	12	3	—	1	72
-Lo sgombero quotidiano del letame	—	11	18	40	27	8	2	—	1	107
-La depurazione dei liquami	—	—	—	1	1	1	—	—	—	3
-La mungitura meccanica	—	2	6	24	22	9	2	—	—	65
-La refrigerazione e/o il trattamento igienico del latte	—	—	1	3	5	4	—	—	—	13
-La lavorazione del legno (seghe fisse)	—	—	—	—	—	—	—	—	—	—
FABBRICATI RURALI	3	128	206	321	122	39	10	2	2	833
Ricoveri per animali	3	112	177	285	117	35	6	2	2	739
stalle	2	52	132	227	102	31	6	2	2	556
porcilaie	1	52	100	171	65	17	2	—	—	408
pollai	1	78	103	161	67	17	1	1	1	430
Locali per l'immagazzinamento dei prodotti	2	46	134	236	99	34	10	2	1	564
magazzini	—	21	35	62	34	10	6	2	—	170
sili da foraggio	1	—	—	2	—	2	1	1	—	7
fienili	1	32	119	215	95	32	8	2	1	505
Serre	—	1	—	1	1	—	—	—	—	3

segue TAV. 21 — Aziende con impianti e fabbricati rurali per classe di superficie totale e zona altimetrica

C - COLLINA

IMPIANTI E FABBRICATI RURALI	CLASSI DI SUPERFICIE TOTALE (ettari)									TOTALE
	Senza terreno agrario	fino a 0,99	1,00 — 1,99	2,00 — 4,99	5,00 — 9,99	10,00 — 19,99	20,00 — 49,99	50,00 — 99,99	100,00 ed oltre	
IMPIANTI	2	375	429	755	512	180	55	16	17	2.341
per:										
-La selezione, calibratura ed imballaggio di frutta, agrumi ed ortaggi	—	—	—	3	3	2	2	1	1	12
-La cura della foglia verde del tabacco	—	87	90	50	20	6	1	—	—	254
-Il condizionamento della foglia curata del tabacco in colli	—	15	1	7	3	3	—	—	1	30
-L'essiccazione meccanica:										
della granella	—	—	—	1	1	—	1	1	1	5
del foraggio	—	—	—	—	—	—	—	—	—	—
-La conservazione di frutta, ortaggi, ecc.(celle frigorifere)	—	1	1	8	2	4	2	—	—	18
-La trasformazione di:										
uva	—	233	245	389	183	59	21	5	4	1.139
olive	—	7	5	10	6	3	3	3	1	38
latte	—	1	—	1	3	1	2	—	—	8
-La produzione di mangime	—	—	2	13	14	6	3	2	—	40
-L'alimentazione automatizzata del bestiame	2	—	1	1	6	3	9	2	5	29
-L'abbeveraggio automatizzato del bestiame	2	7	17	100	138	54	15	5	10	348
-Lo sgombero quotidiano del letame	1	39	84	192	145	51	15	4	9	540
-La depurazione dei liquami	1	4	5	19	16	6	5	1	—	57
-La mungitura meccanica	—	2	10	129	171	80	19	4	11	426
-La refrigerazione e/o il trattamento igienico del latte	—	—	5	36	60	28	10	—	6	145
-La lavorazione del legno (seghe fisse)	—	—	2	—	1	—	—	—	—	3
FABBRICATI RURALI	11	1.680	1.959	3.359	1.553	521	152	39	31	9.305
Ricoveri per animali	11	1.467	1.749	3.067	1.427	444	122	26	25	8.338
stalle	4	552	1.010	2.288	1.229	399	94	20	23	5.619
porcilaie	3	664	925	1.754	905	263	60	12	7	4.593
pollai	7	1.121	1.242	2.105	1.003	284	72	14	9	5.857
Locali per l'immagazzinamento dei prodotti	5	566	828	1.935	1.140	407	112	30	31	5.054
magazzini	3	285	345	742	411	216	79	21	22	2.124
sili da foraggio	1	4	6	35	48	34	15	11	11	165
fienili	2	316	552	1.476	969	320	74	22	24	3.755
Serre	—	1	4	1	5	1	1	1	—	14

segue TAV. 21 — Aziende con impianti e fabbricati rurali per classe di superficie totale e zona altimetrica

D - PIANURA

IMPIANTI E FABBRICATI RURALI	CLASSI DI SUPERFICIE TOTALE (ettari)									TOTALE
	Senza terreno agrario	fino a 0,99	1,00 — 1,99	2,00 — 4,99	5,00 — 9,99	10,00 — 19,99	20,00 — 49,99	50,00 — 99,99	100,00 ed oltre	
IMPIANTI	1	418	292	230	124	34	22	14	11	1.146
per:										
-La selezionatura, calibratura ed imballaggio di frutta, agrumi ed ortaggi	—	—	2	2	1	2	3	—	—	10
-La cura della foglia verde del tabacco	—	263	145	83	23	2	1	—	—	517
-Il condizionamento della foglia curata del tabacco in colli	—	17	40	47	14	—	—	—	—	118
-L'essiccazione meccanica:										
della granella	—	—	—	1	—	—	—	1	1	3
del foraggio	—	—	—	—	—	—	—	—	2	2
-La conservazione di frutta, ortaggi, ecc.(celle frigorifere)	—	1	1	1	5	1	3	—	1	13
-La trasformazione di:										
uva	—	142	109	92	43	10	1	—	—	397
olive	—	1	—	—	—	—	1	—	—	2
latte	—	1	—	—	—	—	—	—	1	2
-La produzione di mangime	—	1	—	—	1	1	—	—	3	6
-L'alimentazione automatizzata del bestiame	1	—	—	2	2	1	2	5	1	14
-L'abbeveraggio automatizzato del bestiame	—	—	1	12	19	8	5	9	8	62
-Lo sgombero quotidiano del letame	1	5	37	31	18	4	3	4	5	108
-La depurazione dei liquami	—	5	36	25	6	2	2	1	2	79
-La mungitura meccanica	—	—	—	21	44	17	12	10	11	115
-La refrigerazione e/o il trattamento igienico del latte	—	1	1	—	1	—	1	—	5	9
-La lavorazione del legno (seghe fisse)	—	—	—	2	—	—	1	—	—	3
FABBRICATI RURALI	11	1.503	1.438	1.874	694	334	115	37	20	6.026
Ricoveri per animali	11	901	923	1.316	534	235	85	33	20	4.058
stalle	7	376	490	906	447	205	73	33	18	2.555
porcilaie	1	404	427	686	236	101	22	14	7	1.898
pollai	10	725	711	919	268	113	33	12	5	2.796
Locali per l'immagazzinamento dei prodotti	—	333	297	686	406	206	78	34	19	2.059
magazzini	—	112	112	212	115	79	38	18	10	696
sili da foraggio	—	22	19	70	28	21	10	19	12	201
fienili	—	225	198	535	346	157	63	28	16	1.568
Serre	—	10	5	18	14	16	3	—	—	66

TAV. 22 — Aziende con abitazioni situate nell'azienda per classe di superficie totale e zona altimetrica

A - TOTALE										
ABITAZIONI	CLASSI DI SUPERFICIE TOTALE (ettari)									TOTALE
	Senza terreno agrario	fino a 0,99	1,00 — 1,99	2,00 — 4,99	5,00 — 9,99	10,00 — 19,99	20,00 — 49,99	50,00 — 99,99	100,00 ed oltre	
AZIENDE										
AZIENDE CON ABITAZIONI	18	3.192	3.389	5.244	2.394	985	293	77	50	15.642
OCCUPATE	18	3.080	3.222	4.933	2.234	868	251	67	43	14.716
Dal conduttore e dai suoi familiari	18	3.069	3.213	4.914	2.221	849	218	52	22	14.576
-con acqua potabile	15	2.272	2.392	3.447	1.412	511	118	32	18	10.217
-con gabinetto	17	2.319	2.511	3.806	1.731	663	176	41	19	11.283
-con energia elettrica	17	2.422	2.678	4.098	1.847	704	173	44	20	12.003
-con telefono	—	474	563	842	415	170	49	16	12	2.541
Da operai a tempo indeterminato, categorie speciali, impiegati e dirigenti	—	—	1	1	5	11	19	18	24	79
-con acqua potabile	—	—	1	1	4	6	11	10	16	49
-con gabinetto	—	—	1	1	4	7	14	12	20	59
-con energia elettrica	—	—	1	1	3	8	13	12	19	57
-con telefono	—	—	—	1	1	—	1	1	9	13
Da altre persone	—	16	25	35	20	20	25	11	9	161
-con acqua potabile	—	14	20	28	15	8	14	6	6	111
-con gabinetto	—	13	21	26	15	12	20	7	6	120
-con energia elettrica	—	14	22	31	17	13	21	8	5	131
-con telefono	—	4	6	3	3	1	3	—	1	21
NON OCCUPATE	—	135	194	374	211	150	57	26	17	1.164
-con acqua potabile	—	40	54	88	57	34	14	10	7	304
-con gabinetto	—	50	65	130	89	59	26	11	6	436
-con energia elettrica	—	56	74	150	93	73	33	10	7	496
-con telefono	—	—	3	6	1	3	4	2	2	21
AZIENDE CON ABITAZIONI FORNITE DI										
-acqua potabile	15	2.312	2.445	3.531	1.461	544	147	46	34	10.535
-gabinetto	17	2.367	2.576	3.938	1.808	724	222	59	36	11.747
-energia elettrica	17	2.472	2.749	4.237	1.925	777	223	62	37	12.499
-telefono	—	476	564	850	418	171	55	17	22	2.573
AZIENDE CHE HANNO OSPITATO TURISTI	—	4	5	13	10	2	5	4	5	48
ABITAZIONI										
ABITAZIONI	18	3.413	3.607	5.750	2.725	1.231	391	185	218	17.538
OCCUPATE	18	3.275	3.409	5.359	2.494	1.055	320	139	174	16.243
Dal conduttore e dai suoi familiari	18	3.255	3.379	5.319	2.467	1.020	272	96	34	15.860
-con acqua potabile	15	2.294	2.422	3.488	1.440	530	128	48	27	10.392
-con gabinetto	17	2.342	2.543	3.850	1.770	694	190	60	28	11.494
-con energia elettrica	17	2.443	2.724	4.220	1.934	758	186	76	29	12.387
-con telefono	—	479	566	846	417	177	52	17	13	2.567
Da operai a tempo indeterminato, categorie speciali, impiegati e dirigenti	—	—	1	3	7	12	20	26	119	188
-con acqua potabile	—	—	1	3	6	6	11	10	105	142
-con gabinetto	—	—	1	3	6	7	14	13	112	156
-con energia elettrica	—	—	1	3	5	8	13	13	110	153
-con telefono	—	—	—	1	2	—	1	1	27	32
Da altre persone	—	20	29	37	20	23	28	17	21	195
-con acqua potabile	—	15	22	29	15	8	16	8	13	126
-con gabinetto	—	14	23	27	15	12	22	9	13	135
-con energia elettrica	—	15	24	32	17	13	23	9	7	140
-con telefono	—	5	7	3	3	1	3	—	1	23
NON OCCUPATE	—	138	198	391	231	176	71	46	44	1.295
-con acqua potabile	—	40	56	90	58	34	16	16	9	319
-con gabinetto	—	50	66	131	91	59	28	17	9	451
-con energia elettrica	—	56	75	152	94	73	36	16	11	513
-con telefono	—	—	3	6	1	3	6	2	4	25
ABITAZIONI FORNITE DI										
-acqua potabile	15	2.349	2.501	3.610	1.519	578	171	82	154	10.979
-gabinetto	17	2.406	2.633	4.011	1.882	772	254	99	162	12.236
-energia elettrica	17	2.514	2.824	4.407	2.050	852	258	114	157	13.193
-telefono	—	484	576	856	423	181	62	20	45	2.647

segue TAV. 22 — Aziende con abitazioni situate nell'azienda per classe di superficie totale e zona altimetrica

B - MONTAGNA

ABITAZIONI	CLASSI DI SUPERFICIE TOTALE (ettari)									TOTALE
	Senza terreno agrario	fino a 0,99	1,00 — 1,99	2,00 — 4,99	5,00 — 9,99	10,00 — 19,99	20,00 — 49,99	50,00 — 99,99	100,00 ed oltre	
AZIENDE										
AZIENDE CON ABITAZIONI	2	167	202	263	83	25	8	2	2	754
OCCUPATE	2	153	186	251	79	23	8	2	1	705
Dal conduttore e dai suoi familiari	2	152	184	247	78	23	6	1	—	693
-con acqua potabile	2	127	129	161	61	20	5	1	—	506
-con gabinetto	2	128	125	162	59	18	4	1	—	499
-con energia elettrica	2	145	174	232	76	22	4	1	—	656
-con telefono	—	41	42	55	30	7	2	1	—	178
Da operai a tempo indeterminato, categorie speciali, impiegati e dirigenti	—	—	—	—	—	1	1	—	1	3
-con acqua potabile	—	—	—	—	—	1	1	—	—	2
-con gabinetto	—	—	—	—	—	1	1	—	1	3
-con energia elettrica	—	—	—	—	—	1	1	—	—	2
-con telefono	—	—	—	—	—	—	—	—	—	—
Da altre persone	—	3	3	8	1	2	2	1	—	20
-con acqua potabile	—	3	2	7	1	1	2	1	—	17
-con gabinetto	—	3	3	5	—	1	2	1	—	15
-con energia elettrica	—	3	3	8	1	2	2	1	—	20
-con telefono	—	2	1	—	—	1	—	—	—	4
NON OCCUPATE	—	17	17	24	6	8	1	—	1	74
-con acqua potabile	—	5	7	5	2	3	—	—	—	22
-con gabinetto	—	7	5	6	3	3	—	—	—	24
-con energia elettrica	—	8	6	8	2	3	—	—	—	27
-con telefono	—	—	1	1	—	2	—	—	—	4
AZIENDE CON ABITAZIONI FORNITE DI										
-acqua potabile	2	133	136	169	63	21	7	2	—	533
-gabinetto	2	136	131	171	61	19	6	2	1	529
-energia elettrica	2	153	181	242	78	23	6	2	—	687
-telefono	—	42	42	56	30	7	2	1	—	180
AZIENDE CHE HANNO OSPITATO TURISTI	—	—	—	—	—	—	—	—	1	1
ABITAZIONI										
ABITAZIONI	2	177	212	302	94	42	12	3	4	848
OCCUPATE	2	159	195	274	87	31	11	3	3	765
Dal conduttore e dai suoi familiari	2	155	191	266	86	28	7	1	—	736
-con acqua potabile	2	129	131	162	63	20	6	1	—	514
-con gabinetto	2	130	127	163	61	18	5	1	—	507
-con energia elettrica	2	147	178	237	80	24	5	1	—	674
-con telefono	—	41	42	55	30	7	2	1	—	178
Da operai a tempo indeterminato, categorie speciali, impiegati e dirigenti	—	—	—	—	—	1	1	—	3	5
-con acqua potabile	—	—	—	—	—	1	1	—	—	2
-con gabinetto	—	—	—	—	—	1	1	—	3	5
-con energia elettrica	—	—	—	—	—	1	1	—	—	2
-con telefono	—	—	—	—	—	—	—	—	—	—
Da altre persone	—	4	4	8	1	2	3	2	—	24
-con acqua potabile	—	3	3	7	1	1	3	2	—	20
-con gabinetto	—	3	4	5	—	1	3	2	—	18
-con energia elettrica	—	3	4	8	1	2	3	1	—	22
-con telefono	—	2	2	—	—	1	—	—	—	5
NON OCCUPATE	—	18	17	28	7	11	1	—	1	83
-con acqua potabile	—	5	7	6	2	3	—	—	—	23
-con gabinetto	—	7	5	6	3	3	—	—	—	24
-con energia elettrica	—	8	6	8	2	3	—	—	—	27
-con telefono	—	—	1	1	—	2	—	—	—	4
ABITAZIONI FORNITE DI										
-acqua potabile	2	137	141	175	66	25	10	3	—	559
-gabinetto	2	140	136	174	64	23	9	3	3	554
-energia elettrica	2	158	188	253	83	30	9	2	—	725
-telefono	—	43	45	56	30	10	2	1	—	187

segue TAV. 22 — Aziende con abitazioni situate nell'azienda per classe di superficie totale e zona altimetrica

C - COLLINA

ABITAZIONI	CLASSI DI SUPERFICIE TOTALE (ettari)									TOTALE
	Senza terreno agrario	fino a 0,99	1,00 — 1,99	2,00 — 4,99	5,00 — 9,99	10,00 — 19,99	20,00 — 49,99	50,00 — 99,99	100,00 ed oltre	
AZIENDE										
AZIENDE CON ABITAZIONI	8	1.947	1.982	3.213	1.560	564	159	38	29	9.500
OCCUPATE	8	1.884	1.907	3.084	1.498	525	138	34	27	9.105
Dal conduttore e dai suoi familiari	8	1.879	1.900	3.074	1.492	516	124	22	13	9.028
-con acqua potabile	6	1.411	1.454	2.253	1.072	362	76	18	12	6.664
-con gabinetto	7	1.427	1.517	2.454	1.228	417	105	18	12	7.185
-con energia elettrica	7	1.517	1.640	2.676	1.322	458	105	22	13	7.760
-con telefono	—	329	386	571	301	128	33	6	7	1.761
Da operai a tempo indeterminato, categorie speciali, impiegati e dirigenti	—	—	1	—	1	5	8	10	13	38
-con acqua potabile	—	—	1	—	1	3	5	7	13	30
-con gabinetto	—	—	1	—	1	4	7	8	13	34
-con energia elettrica	—	—	1	—	1	4	7	8	13	34
-con telefono	—	—	—	—	1	—	—	—	9	10
Da altre persone	—	8	20	21	15	12	12	7	7	102
-con acqua potabile	—	7	18	18	12	7	7	4	5	78
-con gabinetto	—	6	18	16	12	8	9	3	5	77
-con energia elettrica	—	7	19	18	14	8	9	4	4	83
-con telefono	—	1	5	2	3	—	1	—	1	13
NON OCCUPATE	—	83	101	173	105	65	32	15	9	583
-con acqua potabile	—	30	30	50	36	17	9	7	5	184
-con gabinetto	—	30	25	56	45	20	13	8	4	201
-con energia elettrica	—	36	34	74	48	29	19	6	4	250
-con telefono	—	—	2	2	—	1	4	1	1	11
AZIENDE CON ABITAZIONI FORNITE DI										
-acqua potabile	6	1.436	1.483	2.297	1.097	380	91	28	25	6.843
-gabinetto	7	1.450	1.541	2.507	1.259	438	124	31	24	7.381
-energia elettrica	7	1.543	1.670	2.736	1.354	485	127	34	25	7.981
-telefono	—	329	387	573	303	129	37	7	16	1.781
AZIENDE CHE HANNO OSPITATO TURISTI	—	4	4	4	6	—	3	3	2	26
ABITAZIONI										
ABITAZIONI	8	2.012	2.088	3.358	1.666	624	204	86	144	10.190
OCCUPATE	8	1.927	1.984	3.178	1.556	555	167	62	110	9.547
Dal conduttore e dai suoi familiari	8	1.916	1.960	3.156	1.538	537	145	36	21	9.317
-con acqua potabile	6	1.431	1.479	2.280	1.091	366	84	31	20	6.788
-con gabinetto	7	1.448	1.543	2.479	1.253	425	115	30	20	7.320
-con energia elettrica	7	1.536	1.667	2.705	1.353	469	115	35	21	7.908
-con telefono	—	334	388	573	302	129	36	6	7	1.775
Da operai a tempo indeterminato, categorie speciali, impiegati e dirigenti	—	—	1	—	3	6	8	14	72	104
-con acqua potabile	—	—	1	—	3	3	5	7	70	89
-con gabinetto	—	—	1	—	3	4	7	9	70	94
-con energia elettrica	—	—	1	—	3	4	7	9	71	95
-con telefono	—	—	—	—	2	—	—	—	27	29
Da altre persone	—	11	23	22	15	12	14	12	17	126
-con acqua potabile	—	8	19	18	12	7	8	5	11	88
-con gabinetto	—	7	19	16	12	8	10	4	11	87
-con energia elettrica	—	8	20	18	14	8	10	5	5	88
-con telefono	—	2	5	2	3	—	1	—	1	14
NON OCCUPATE	—	85	104	180	110	69	37	24	34	643
-con acqua potabile	—	30	32	50	37	17	11	13	7	197
-con gabinetto	—	30	26	56	47	20	15	14	7	215
-con energia elettrica	—	36	35	75	49	29	22	12	7	265
-con telefono	—	—	2	2	—	1	6	1	3	15
ABITAZIONI FORNITE DI										
-acqua potabile	6	1.469	1.531	2.348	1.143	393	108	56	108	7.162
-gabinetto	7	1.485	1.589	2.551	1.315	457	147	57	108	7.716
-energia elettrica	7	1.580	1.723	2.798	1.419	510	154	61	104	8.356
-telefono	—	336	395	577	307	130	43	7	38	1.833

segue TAV. 22 — Aziende con abitazioni situate nell'azienda per classe di superficie totale e zona altimetrica

D - PIANURA

ABITAZIONI	CLASSI DI SUPERFICIE TOTALE (ettari)									TOTALE
	Senza terreno agrario	fino a 0,99	1,00 — 1,99	2,00 — 4,99	5,00 — 9,99	10,00 — 19,99	20,00 — 49,99	50,00 — 99,99	100,00 ed oltre	
AZIENDE										
AZIENDE CON ABITAZIONI	8	1.078	1.205	1.768	751	396	126	37	19	5.388
OCCUPATE	8	1.043	1.129	1.598	657	320	105	31	15	4.906
Dal conduttore e dai suoi familiari	8	1.038	1.129	1.593	651	310	88	29	9	4.855
-con acqua potabile	7	734	809	1.033	279	129	37	13	6	3.047
-con gabinetto	8	764	869	1.190	444	228	67	22	7	3.599
-con energia elettrica	8	760	864	1.190	449	224	64	21	7	3.587
-con telefono	—	104	135	216	84	35	14	9	5	602
Da operai a tempo indeterminato, categorie speciali, impiegati e dirigenti	—	—	—	1	4	5	10	8	10	38
-con acqua potabile	—	—	—	1	3	2	5	3	3	17
-con gabinetto	—	—	—	1	3	2	6	4	6	22
-con energia elettrica	—	—	—	1	2	3	5	4	6	21
-con telefono	—	—	—	1	—	—	1	1	—	3
Da altre persone	—	5	2	6	4	6	11	3	2	39
-con acqua potabile	—	4	—	3	2	—	5	1	1	16
-con gabinetto	—	4	—	5	3	3	9	3	1	28
-con energia elettrica	—	4	—	5	2	3	10	3	1	28
-con telefono	—	1	—	1	—	—	2	—	—	4
NON OCCUPATE	—	35	76	177	100	77	24	11	7	507
-con acqua potabile	—	5	17	33	19	14	5	3	2	98
-con gabinetto	—	13	35	68	41	36	13	3	2	211
-con energia elettrica	—	12	34	68	43	41	14	4	3	219
-con telefono	—	—	—	3	1	—	—	1	1	6
AZIENDE CON ABITAZIONI FORNITE DI										
-acqua potabile	7	743	826	1.065	301	143	49	16	9	3.159
-gabinetto	8	781	904	1.260	488	267	92	26	11	3.837
-energia elettrica	8	776	898	1.259	493	269	90	26	12	3.831
-telefono	—	105	135	221	85	35	16	9	6	612
AZIENDE CHE HANNO OSPITATO TURISTI.										
—	—	—	1	9	4	2	2	1	2	21
ABITAZIONI										
ABITAZIONI	8	1.224	1.307	2.090	965	565	175	96	70	6.500
OCCUPATE	8	1.189	1.230	1.907	851	469	142	74	61	5.931
Dal conduttore e dai suoi familiari	8	1.184	1.228	1.897	843	455	120	59	13	5.807
-con acqua potabile	7	734	812	1.046	286	144	38	16	7	3.090
-con gabinetto	8	764	873	1.208	456	251	70	29	8	3.667
-con energia elettrica	8	760	879	1.278	501	265	66	40	8	3.805
-con telefono	—	104	136	218	85	41	14	10	6	614
Da operai a tempo indeterminato, categorie speciali, impiegati e dirigenti	—	—	—	3	4	5	11	12	44	79
-con acqua potabile	—	—	—	3	3	2	5	3	35	51
-con gabinetto	—	—	—	3	3	2	6	4	39	57
-con energia elettrica	—	—	—	3	2	3	5	4	39	56
-con telefono	—	—	—	1	—	—	1	1	—	3
Da altre persone	—	5	2	7	4	9	11	3	4	45
-con acqua potabile	—	4	—	4	2	—	5	1	2	18
-con gabinetto	—	4	—	6	3	3	9	3	2	30
-con energia elettrica	—	4	—	6	2	3	10	3	2	30
-con telefono	—	1	—	1	—	—	2	—	—	4
NON OCCUPATE	—	35	77	183	114	96	33	22	9	569
-con acqua potabile	—	5	17	34	19	14	5	3	2	99
-con gabinetto	—	13	35	69	41	36	13	3	2	212
-con energia elettrica	—	12	34	69	43	41	14	4	4	221
-con telefono	—	—	—	3	1	—	—	1	1	6
ABITAZIONI FORNITE DI										
-acqua potabile	7	743	829	1.087	310	160	53	23	46	3.258
-gabinetto	8	781	908	1.286	503	292	98	39	51	3.966
-energia elettrica	8	776	913	1.356	548	312	95	51	53	4.112
-telefono	—	105	136	223	86	41	17	12	7	627

TAV. 23 — Giornate di lavoro prestate dalle varie categorie di manodopera agricola per classe di superficie totale, agricola utilizzata (SAU), forma di conduzione, numero di giornate di lavoro e zona altimetrica
A - MASCHI E FEMMINE

CLASSI DI SUPERFICIE TOTALE Ettari CLASSI DI SUPERFICIE AGRICOLA UTILIZZATA Ettari FORME DI CONDUZIONE NUMERO DI GIORNATE DI LAVORO ZONE ALTIMETRICHE	CATEGORIE DI MANODOPERA AGRICOLA						TOTALE
	Manodopera familiare				Operai a tempo indeterminato, categorie speciali, impiegati e dirigenti	Operai a tempo determinato, coloni impropri ed assimilati	
	conduttore	coniuge del conduttore	altri familiari del conduttore	TOTALE			
PER CLASSE DI SUPERFICIE TOTALE							
Senza terreno agrario	10.579	4.537	1.973	17.089	550	160	17.799
fino a 0,49	552.674	193.205	102.775	848.654	2.275	22.554	873.483
0,50 - 0,99	714.750	306.323	188.687	1.209.760	2.120	50.943	1.262.823
1,00 - 1,99	1.237.344	605.864	419.774	2.262.982	4.466	139.613	2.407.061
2,00 - 2,99	831.632	432.283	330.421	1.594.336	6.153	140.408	1.740.897
3,00 - 4,99	901.034	496.074	400.192	1.797.300	9.443	166.364	1.973.107
5,00 - 9,99	743.448	406.809	365.509	1.515.766	13.899	216.778	1.746.443
10,00 - 19,99	271.087	140.089	191.633	602.809	18.892	145.673	767.374
20,00 - 29,99	53.158	23.062	55.359	131.579	11.332	51.264	194.175
30,00 - 49,99	27.201	7.541	18.018	52.760	13.411	45.261	111.432
50,00 - 99,99	16.475	6.100	8.376	30.951	24.065	39.511	94.527
100,00 e oltre	9.743	1.300	6.170	17.213	83.672	96.962	197.847
PER CLASSE DI SUPERFICIE AGRICOLA UTILIZZATA							
Senza superficie agricola utilizzata	16.569	5.072	2.013	23.654	1.178	6.963	31.795
fino a 0,49	620.094	214.529	110.506	945.129	2.460	27.519	975.108
0,50 - 0,99	796.746	346.653	206.972	1.350.371	2.405	62.163	1.414.939
1,00 - 1,99	1.288.041	636.652	443.450	2.368.143	5.230	149.520	2.522.893
2,00 - 2,99	826.762	436.741	340.673	1.604.176	6.429	145.728	1.756.333
3,00 - 4,99	864.740	484.345	398.162	1.747.247	11.555	172.169	1.930.971
5,00 - 9,99	649.326	357.679	342.454	1.349.459	16.593	217.624	1.583.676
10,00 - 19,99	223.620	114.239	172.261	510.120	17.996	130.765	658.881
20,00 - 29,99	39.850	15.367	44.482	99.699	10.011	38.520	148.230
30,00 - 49,99	22.419	5.780	15.688	43.887	11.740	45.109	100.736
50,00 - 99,99	15.492	5.310	7.886	28.688	28.243	44.181	101.112
100,00 e oltre	5.466	820	4.340	10.626	76.438	75.230	162.294
PER FORMA DI CONDUZIONE							
CONDUZIONE DIRETTA DEL COLTIVATORE	5.281.795	2.588.311	2.066.268	9.936.374	68.070	956.447	10.960.891
-Con solo manodopera familiare	4.225.741	2.153.438	1.683.514	8.062.693	—	—	8.062.693
-Con manodopera familiare prevalente	904.350	400.203	340.923	1.645.476	23.227	488.116	2.156.819
-Con manodopera extrafamiliare prevalente	151.704	34.670	41.831	228.205	44.843	468.331	741.379
CONDUZIONE CON SALARIATI E/O COMPARTICIPANTI (in economia)	20.815	1.770	2.893	25.478	120.388	148.725	294.591
CONDUZIONE A COLONIA PARZIARIA APPODERATA (mezzadria)	62.627	31.326	18.031	111.984	1.490	5.666	119.140
ALTRA FORMA DI CONDUZIONE	3.888	1.780	1.695	7.363	330	4.653	12.346
PER NUMERO DI GIORNATE DI LAVORO							
Fino a 49	260.677	37.329	13.853	311.859	1.053	15.087	327.999
50 - 99	418.551	102.934	47.757	569.242	2.568	43.397	615.207
100 - 199	811.746	263.150	138.304	1.213.200	5.568	115.061	1.333.829
200 - 299	811.024	289.259	152.069	1.252.352	6.807	106.836	1.365.995
300 - 499	1.367.397	652.920	338.355	2.358.672	13.241	193.324	2.565.237
500 - 999	1.403.462	1.048.077	687.539	3.139.078	37.321	295.153	3.471.552
1000 - 2499	286.840	223.193	679.590	1.189.623	50.667	233.880	1.474.170
2500 e oltre	9.428	6.325	31.420	47.173	73.053	112.753	232.979
PER ZONA ALTIMETRICA							
Montagna	160.393	82.161	43.450	286.004	4.307	17.824	308.135
Collina	2.326.565	1.142.230	549.635	4.018.430	91.881	398.347	4.508.658
Pianura	2.882.167	1.398.796	1.495.802	5.776.765	94.090	699.320	6.570.175
TOTALE	5.369.125	2.623.187	2.088.887	10.081.199	190.278	1.115.491	11.386.968

segue TAV. 23 — Giornate di lavoro prestate dalle varie categorie di manodopera agricola per classe di superficie totale, agricola utilizzata (SAU), forma di conduzione, numero di giornate di lavoro e zona altimetrica
B - MASCHI

CLASSI DI SUPERFICIE TOTALE Ettari CLASSI DI SUPERFICIE AGRICOLA UTILIZZATA Ettari FORME DI CONDUZIONE NUMERO DI GIORNATE DI LAVORO ZONE ALTIMETRICHE	CATEGORIE DI MANODOPERA AGRICOLA						TOTALE
	Manodopera familiare				Operai a tempo indeterminato, categorie speciali, impiegati e dirigenti	Operai a tempo determinato, coloni impropri ed assimilati	
	conduttore	coniuge del conduttore	altri familiari del conduttore	TOTALE			
PER CLASSE DI SUPERFICIE TOTALE							
Senza terreno agrario	8.999	710	1.378	11.087	550	130	11.767
fino a 0,49	342.819	47.847	49.552	440.218	1.661	16.586	458.465
0,50 - 0,99	478.758	68.560	101.127	648.445	1.668	33.770	683.883
1,00 - 1,99	942.531	92.586	242.526	1.277.643	3.666	87.134	1.368.443
2,00 - 2,99	677.303	46.653	203.888	927.844	5.536	84.446	1.017.826
3,00 - 4,99	771.090	38.004	263.934	1.073.028	7.642	97.373	1.178.043
5,00 - 9,99	669.597	24.170	242.752	936.519	11.103	123.064	1.070.686
10,00 - 19,99	246.487	7.207	132.989	386.683	17.412	83.955	488.050
20,00 - 29,99	49.381	1.060	38.482	88.923	11.230	33.471	133.624
30,00 - 49,99	25.265	400	14.356	40.021	11.851	24.406	76.278
50,00 - 99,99	14.765	290	7.140	22.195	22.202	27.587	71.984
100,00 e oltre	8.603	—	5.090	13.693	80.151	79.496	173.340
PER CLASSE DI SUPERFICIE AGRICOLA UTILIZZATA							
Senza superficie agricola utilizzata	12.980	900	1.388	15.268	1.178	6.853	23.299
fino a 0,49	387.439	51.141	53.877	492.457	1.826	19.879	514.162
0,50 - 0,99	543.642	73.933	113.217	730.792	1.973	41.062	773.827
1,00 - 1,99	991.137	92.553	257.799	1.341.489	4.158	93.183	1.438.830
2,00 - 2,99	675.060	47.025	210.562	932.647	5.991	85.728	1.024.366
3,00 - 4,99	752.440	33.920	262.701	1.049.061	9.596	100.465	1.159.122
5,00 - 9,99	591.103	20.900	226.765	838.768	13.337	122.614	974.719
10,00 - 19,99	205.408	5.795	124.654	335.857	17.063	78.881	431.801
20,00 - 29,99	36.322	1.030	29.055	66.407	9.809	24.138	100.354
30,00 - 49,99	21.019	130	13.176	34.325	10.344	25.442	70.111
50,00 - 99,99	13.892	160	6.760	20.812	25.589	30.125	76.526
100,00 e oltre	5.156	—	3.260	8.416	73.808	63.048	145.272
PER FORMA DI CONDUZIONE							
CONDUZIONE DIRETTA DEL COLTIVATORE	4.161.422	323.797	1.287.092	5.772.311	58.844	575.004	6.406.159
-Con solo manodopera familiare	3.278.709	278.629	1.007.946	4.565.284	—	—	4.565.284
-Con manodopera familiare prevalente	757.872	40.898	247.654	1.046.424	19.694	307.618	1.373.736
-Con manodopera extrafamiliare prevalente	124.841	4.270	31.492	160.603	39.150	267.386	467.139
CONDUZIONE CON SALARIATI E/O COMPARTICIPANTI <i>(in economia)</i>	17.621	70	1.973	19.664	114.618	109.814	244.096
CONDUZIONE A COLONIA PARZIARIA APPODERATA <i>(mezzadria)</i>	53.102	3.560	12.674	69.336	880	2.800	73.016
ALTRA FORMA DI CONDUZIONE	3.453	60	1.475	4.988	330	3.800	9.118
PER NUMERO DI GIORNATE DI LAVORO							
Fino a 49	174.124	8.275	8.876	191.275	1.003	11.263	203.541
50 - 99	283.188	19.189	29.077	331.454	2.343	26.582	360.379
100 - 199	576.857	43.150	84.073	704.080	4.726	71.986	780.792
200 - 299	594.539	46.921	97.079	738.539	5.840	66.562	810.941
300 - 499	1.111.765	90.669	215.488	1.417.922	11.140	119.736	1.548.798
500 - 999	1.234.810	97.703	438.028	1.770.541	33.037	176.091	1.979.669
1000 - 2499	251.737	21.330	411.508	684.575	47.748	144.823	877.146
2500 e oltre	8.578	250	19.085	27.913	68.835	74.375	171.123
PER ZONA ALTIMETRICA							
Montagna	136.045	6.642	31.030	173.717	4.107	10.887	188.711
Collina	1.834.058	104.148	345.462	2.283.668	87.487	255.693	2.626.848
Pianura	2.265.495	216.697	926.722	3.408.914	83.078	424.838	3.916.830
T O T A L E	4.235.598	327.487	1.303.214	5.866.299	174.672	691.418	6.732.389

segue TAV. 23 — Giornate di lavoro prestate dalle varie categorie di manodopera agricola per classe di superficie totale, agricola utilizzata (SAU), forma di conduzione, numero di giornate di lavoro e zona altimetrica
C - FEMMINE

CLASSI DI SUPERFICIE TOTALE Ettari CLASSI DI SUPERFICIE AGRICOLA UTILIZZATA Ettari FORME DI CONDUZIONE NUMERO DI GIORNATE DI LAVORO ZONE ALTIMETRICHE	CATEGORIE DI MANODOPERA AGRICOLA						TOTALE
	Manodopera familiare				Operai a tempo indeterminato, categorie speciali, impiegati e dirigenti	Operai a tempo determinato, coloni impropri ed assimilati	
	conduttore	coniuge del conduttore	altri familiari del conduttore	TOTALE			
PER CLASSE DI SUPERFICIE TOTALE							
Senza terreno agrario	1.580	3.827	595	6.002	—	30	6.032
fino a 0,49	209.855	145.358	53.223	408.436	614	5.968	415.018
0,50 - 0,99	235.992	237.763	87.560	561.315	452	17.173	578.940
1,00 - 1,99	294.813	513.278	177.248	985.339	800	52.479	1.038.618
2,00 - 2,99	154.329	385.630	126.533	666.492	617	55.962	723.071
3,00 - 4,99	129.944	458.070	136.258	724.272	1.801	68.991	795.064
5,00 - 9,99	73.851	382.639	122.757	579.247	2.796	93.714	675.757
10,00 - 19,99	24.600	132.882	58.644	216.126	1.480	61.718	279.324
20,00 - 29,99	3.777	22.002	16.877	42.656	102	17.793	60.551
30,00 - 49,99	1.936	7.141	3.662	12.739	1.560	20.855	35.154
50,00 - 99,99	1.710	5.810	1.236	8.756	1.863	11.924	22.543
100,00 e oltre	1.140	1.300	1.080	3.520	3.521	17.466	24.507
PER CLASSE DI SUPERFICIE AGRICOLA UTILIZZATA							
Senza superficie agricola utilizzata	3.589	4.172	625	8.386	—	110	8.496
fino a 0,49	232.655	163.388	56.629	452.672	634	7.640	460.946
0,50 - 0,99	253.104	272.720	93.755	619.579	432	21.101	641.112
1,00 - 1,99	296.904	544.099	185.651	1.026.654	1.072	56.337	1.084.063
2,00 - 2,99	151.702	389.716	130.111	671.529	438	60.000	731.967
3,00 - 4,99	112.300	450.425	135.461	698.186	1.959	71.704	771.849
5,00 - 9,99	58.223	336.779	115.689	510.691	3.256	95.010	608.957
10,00 - 19,99	18.212	108.444	47.607	174.263	933	51.884	227.080
20,00 - 29,99	3.528	14.337	15.427	33.292	202	14.382	47.876
30,00 - 49,99	1.400	5.650	2.512	9.562	1.396	19.667	30.625
50,00 - 99,99	1.600	5.150	1.126	7.876	2.654	14.056	24.586
100,00 e oltre	310	820	1.080	2.210	2.630	12.182	17.022
PER FORMA DI CONDUZIONE							
CONDUZIONE DIRETTA DEL COLTIVATORE	1.120.373	2.264.514	779.176	4.164.063	9.226	381.443	4.554.732
-Con solo manodopera familiare	947.032	1.874.809	675.568	3.497.409	—	—	3.497.409
-Con manodopera familiare prevalente	146.478	359.305	93.269	599.052	3.533	180.498	783.083
-Con manodopera extrafamiliare prevalente	26.863	30.400	10.339	67.602	5.693	200.945	274.240
CONDUZIONE CON SALARIATI E/O COMPARTICIPANTI (<i>in economia</i>)	3.194	1.700	920	5.814	5.770	38.911	50.495
CONDUZIONE A COLONIA PARZIARIA. APPODERATA (<i>mezzadria</i>)	9.525	27.766	5.357	42.648	610	2.866	46.124
ALTRA FORMA DI CONDUZIONE	435	1.720	220	2.375	—	853	3.228
PER NUMERO DI GIORNATE DI LAVORO							
Fino a 49	86.553	29.054	4.977	120.584	50	3.824	124.458
50 - 99	135.363	83.745	18.680	237.788	225	16.815	254.828
100 - 199	234.889	220.000	54.231	509.120	842	43.075	553.037
200 - 299	216.485	242.338	54.990	513.813	967	40.274	555.054
300 - 499	255.632	562.251	122.867	940.750	2.101	73.588	1.016.439
500 - 999	168.652	950.374	249.511	1.368.537	4.284	119.062	1.491.883
1000 - 2499	35.103	201.863	268.082	505.048	2.919	89.057	597.024
2500 e oltre	850	6.075	12.335	19.260	4.218	38.378	61.856
PER ZONA ALTIMETRICA							
Montagna	24.348	75.519	12.420	112.287	200	6.937	119.424
Collina	492.507	1.038.082	204.173	1.734.762	4.394	142.654	1.881.810
Pianura	616.672	1.182.099	569.080	2.367.851	11.012	274.482	2.653.345
TOTALE	1.133.527	2.295.700	785.673	4.214.900	15.606	424.073	4.654.579

TAV. 24 — Manodopera familiare ed a tempo indeterminato che ha lavorato nell'azienda per classe di superficie totale, agricola utilizzata (SAU), forma di conduzione, numero di giornate di lavoro e zona altimetrica
A - MASCHI E FEMMINE

CLASSI DI SUPERFICIE TOTALE Ettari CLASSI DI SUPERFICIE AGRICOLA UTILIZZATA Ettari FORME DI CONDUZIONE NUMERO DI GIORNATE DI LAVORO ZONE ALTIMETRICHE	CATEGORIE DI MANODOPERA AGRICOLA					Operai a tempo indeterminato categorie speciali, impiegati e dirigenti	TOTALE
	Manodopera familiare				TOTALE		
	conduttore	coniuge del conduttore	altri familiari del conduttore				
PER CLASSE DI SUPERFICIE TOTALE							
Senza terreno agrario	52	29	28	109	2	111	
fino a 0,49	10.507	3.486	1.752	15.745	114	15.859	
0,50 - 0,99	9.947	4.254	2.623	16.824	147	16.971	
1,00 - 1,99	12.750	6.363	4.781	23.894	193	24.087	
2,00 - 2,99	6.537	3.627	3.088	13.252	102	13.354	
3,00 - 4,99	5.914	3.572	3.244	12.730	150	12.880	
5,00 - 9,99	4.160	2.546	2.623	9.329	134	9.463	
10,00 - 19,99	1.493	808	1.142	3.443	124	3.567	
20,00 - 29,99	298	121	272	691	57	748	
30,00 - 49,99	170	44	98	312	61	373	
50,00 - 99,99	106	38	40	184	105	289	
100,00 e oltre	59	7	23	89	321	410	
PER CLASSE DI SUPERFICIE AGRICOLA UTILIZZATA							
Senza superficie agricola utilizzata	408	68	32	508	11	519	
fino a 0,49	12.111	4.034	1.973	18.118	131	18.249	
0,50 - 0,99	10.835	4.778	2.948	18.561	148	18.709	
1,00 - 1,99	12.409	6.369	4.961	23.739	202	23.941	
2,00 - 2,99	5.970	3.455	3.066	12.491	102	12.593	
3,00 - 4,99	5.207	3.265	3.086	11.558	148	11.706	
5,00 - 9,99	3.453	2.162	2.371	7.986	139	8.125	
10,00 - 19,99	1.149	620	934	2.703	122	2.825	
20,00 - 29,99	212	79	210	501	49	550	
30,00 - 49,99	121	30	80	231	54	285	
50,00 - 99,99	89	31	37	157	117	274	
100,00 e oltre	29	4	16	49	287	336	
PER FORMA DI CONDUZIONE							
CONDUZIONE DIRETTA DEL COLTIVATORE	51.110	24.628	19.510	95.248	1.005	96.253	
-Con solo manodopera familiare	41.546	20.345	15.843	77.734	—	77.734	
-Con manodopera familiare prevalente	7.194	3.791	3.259	14.244	671	14.915	
-Con manodopera extrafamiliare prevalente	2.370	492	408	3.270	334	3.604	
CONDUZIONE CON SALARIATI E/O COMPARTICIPANTI (in economia)	454	32	25	511	494	1.005	
CONDUZIONE A COLONIA PARZIARIA APPODERATA (mezzadria)	388	227	170	785	9	794	
ALTRA FORMA DI CONDUZIONE	41	8	9	58	2	60	
PER NUMERO DI GIORNATE DI LAVORO							
Fino a 49	13.414	2.802	979	17.195	93	17.288	
50 - 99	9.323	3.661	1.912	14.896	181	15.077	
100 - 199	9.959	4.935	3.210	18.104	221	18.325	
200 - 299	5.895	3.341	2.350	11.586	138	11.724	
300 - 499	6.933	4.786	3.610	15.329	153	15.482	
500 - 999	5.368	4.500	4.802	14.670	247	14.917	
1000 - 2499	1.064	848	2.737	4.649	210	4.859	
2500 e oltre	37	22	114	173	267	440	
PER ZONA ALTIMETRICA							
Montagna	1.520	864	614	2.998	21	3.019	
Collina	27.178	12.769	6.685	46.632	499	47.131	
Pianura	23.295	11.262	12.415	46.972	990	47.962	
T O T A L E	51.993	24.895	19.714	96.602	1.510	98.112	

segue TAV. 24 — Manodopera familiare ed a tempo indeterminato che ha lavorato nell'azienda per classe di superficie totale, agricola utilizzata (SAU), forma di conduzione, numero di giornate di lavoro e zona altimetrica

B - MASCHI

CLASSI DI SUPERFICIE TOTALE Ettari CLASSI DI SUPERFICIE AGRICOLA UTILIZZATA Ettari FORME DI CONDUZIONE NUMERO DI GIORNATE DI LAVORO ZONE ALTIMETRICHE	CATEGORIE DI MANODOPERA AGRICOLA					TOTALE
	Manodopera familiare				Operai a tempo indeterminato categorie speciali, impiegati e dirigenti	
	conduttore	coniuge del conduttore	altri familiari del conduttore	TOTALE		
PER CLASSE DI SUPERFICIE TOTALE						
Senza terreno agrario	41	4	17	62	2	64
fino a 0,49	6.665	861	955	8.481	107	8.588
0,50 - 0,99	6.738	940	1.457	9.135	137	9.272
1,00 - 1,99	9.396	1.100	2.783	13.279	178	13.457
2,00 - 2,99	5.079	493	1.856	7.428	90	7.518
3,00 - 4,99	4.889	364	2.090	7.343	119	7.462
5,00 - 9,99	3.574	226	1.696	5.496	101	5.597
10,00 - 19,99	1.291	53	760	2.104	109	2.213
20,00 - 29,99	259	8	186	453	56	509
30,00 - 49,99	147	3	73	223	52	275
50,00 - 99,99	94	5	31	130	94	224
100,00 e oltre	54	—	19	73	306	379
PER CLASSE DI SUPERFICIE AGRICOLA UTILIZZATA						
Senza superficie agricola utilizzata	264	18	18	300	11	311
fino a 0,49	7.747	965	1.076	9.788	123	9.911
0,50 - 0,99	7.432	1.022	1.663	10.117	139	10.256
1,00 - 1,99	9.256	1.056	2.889	13.201	181	13.382
2,00 - 2,99	4.699	465	1.847	7.011	94	7.105
3,00 - 4,99	4.391	306	2.011	6.708	117	6.825
5,00 - 9,99	3.026	176	1.534	4.736	104	4.840
10,00 - 19,99	1.012	37	647	1.696	109	1.805
20,00 - 29,99	183	7	135	325	47	372
30,00 - 49,99	109	2	62	173	47	220
50,00 - 99,99	81	3	29	113	103	216
100,00 e oltre	27	—	12	39	276	315
PER FORMA DI CONDUZIONE						
CONDUZIONE DIRETTA DEL COLTIVATORE	37.547	4.016	11.794	53.357	875	54.232
-Con solo manodopera familiare	30.403	3.422	9.323	43.148	—	43.148
-Con manodopera familiare prevalente	5.452	523	2.185	8.160	606	8.766
-Con manodopera extrafamiliare prevalente	1.692	71	286	2.049	269	2.318
CONDUZIONE CON SALARIATI E/O COMPARTICIPANTI <i>(in economia)</i>	330	6	15	351	468	819
CONDUZIONE A COLONIA PARZIARIA APPODERATA <i>(mezzadria)</i>	313	34	107	454	6	460
ALTRA FORMA DI CONDUZIONE	37	1	7	45	2	47
PER NUMERO DI GIORNATE DI LAVORO						
Fino a 49	8.915	616	607	10.138	90	10.228
50 - 99	6.438	699	1.163	8.300	176	8.476
100 - 199	7.218	911	1.912	10.041	206	10.247
200 - 299	4.412	598	1.441	6.451	121	6.572
300 - 499	5.629	703	2.171	8.503	116	8.619
500 - 999	4.656	448	2.914	8.018	198	8.216
1000 - 2499	925	81	1.645	2.651	193	2.844
2500 e oltre	34	1	70	105	251	356
PER ZONA ALTIMETRICA						
Montagna	1.209	113	389	1.711	20	1.731
Collina	19.772	1.886	4.007	25.665	458	26.123
Pianura	17.246	2.058	7.527	26.831	873	27.704
TOTALE	38.227	4.057	11.923	54.207	1.351	55.558

segue TAV. 24 — Manodopera familiare ed a tempo indeterminato che ha lavorato nell'azienda per classe di superficie totale, agricola utilizzata (SAU), forma di conduzione, numero di giornate di lavoro e zona altimetrica

C - FEMMINE

CLASSI DI SUPERFICIE TOTALE Ettari CLASSI DI SUPERFICIE AGRICOLA UTILIZZATA Ettari FORME DI CONDUZIONE NUMERO DI GIORNATE DI LAVORO ZONE ALTIMETRICHE	CATEGORIE DI MANODOPERA AGRICOLA					Operai a tempo indeterminato categorie speciali, impiegati e dirigenti	TOTALE
	Manodopera familiare				TOTALE		
	conduttore	coniuge del conduttore	altri familiari del conduttore	TOTALE			
PER CLASSE DI SUPERFICIE TOTALE							
Senza terreno agrario	11	25	11	47	—	47	
fino a 0,49	3.842	2.625	797	7.264	7	7.271	
0,50 - 0,99	3.209	3.314	1.166	7.689	10	7.699	
1,00 - 1,99	3.354	5.263	1.998	10.615	15	10.630	
2,00 - 2,99	1.458	3.134	1.232	5.824	12	5.836	
3,00 - 4,99	1.025	3.208	1.154	5.387	31	5.418	
5,00 - 9,99	586	2.320	927	3.833	33	3.866	
10,00 - 19,99	202	755	382	1.339	15	1.354	
20,00 - 29,99	39	113	86	238	1	239	
30,00 - 49,99	23	41	25	89	9	98	
50,00 - 99,99	12	33	9	54	11	65	
100,00 e oltre	5	7	4	16	15	31	
PER CLASSE DI SUPERFICIE AGRICOLA UTILIZZATA							
Senza superficie agricola utilizzata	144	50	14	208	—	208	
fino a 0,49	4.364	3.069	897	8.330	8	8.338	
0,50 - 0,99	3.403	3.756	1.285	8.444	9	8.453	
1,00 - 1,99	3.153	5.313	2.072	10.538	21	10.559	
2,00 - 2,99	1.271	2.990	1.219	5.480	8	5.488	
3,00 - 4,99	816	2.959	1.075	4.850	31	4.881	
5,00 - 9,99	427	1.986	837	3.250	35	3.285	
10,00 - 19,99	137	583	287	1.007	13	1.020	
20,00 - 29,99	29	72	75	176	2	178	
30,00 - 49,99	12	28	18	58	7	65	
50,00 - 99,99	8	28	8	44	14	58	
100,00 e oltre	2	4	4	10	11	21	
PER FORMA DI CONDUZIONE							
CONDUZIONE DIRETTA DEL COLTIVATORE	13.563	20.612	7.716	41.891	130	42.021	
-Con solo manodopera familiare	11.143	16.923	6.520	34.586	—	34.586	
-Con manodopera familiare prevalente	1.742	3.268	1.074	6.084	65	6.149	
-Con manodopera extrafamiliare prevalente	678	421	122	1.221	65	1.286	
CONDUZIONE CON SALARIATI E/O COMPARTICIPANTI (in economia)	124	26	10	160	26	186	
CONDUZIONE A COLONIA PARZIARIA APPODERATA (mezzadria)	75	193	63	331	3	334	
ALTRA FORMA DI CONDUZIONE	4	7	2	13	—	13	
PER NUMERO DI GIORNATE DI LAVORO							
Fino a 49	4.499	2.186	372	7.057	3	7.060	
50 - 99	2.885	2.962	749	6.596	5	6.601	
100 - 199	2.741	4.024	1.298	8.063	15	8.078	
200 - 299	1.483	2.743	909	5.135	17	5.152	
300 - 499	1.304	4.083	1.439	6.826	37	6.863	
500 - 999	712	4.052	1.888	6.652	49	6.701	
1000 - 2499	139	767	1.092	1.998	17	2.015	
2500 e oltre	3	21	44	68	16	84	
PER ZONA ALTIMETRICA							
Montagna	311	751	225	1.287	1	1.288	
Collina	7.406	10.883	2.678	20.967	41	21.008	
Pianura	6.049	9.204	4.888	20.141	117	20.258	
TOTALE	13.766	20.838	7.791	42.395	159	42.554	

TAV. 25 — Aziende per numero di giornate di lavoro, forma di conduzione, classe di superficie totale e zona altimetrica**A - TOTALE**

FORME DI CONDUZIONE CLASSI DI SUPERFICIE TOTALE Ettari	AZIENDE CHE HANNO IMPIEGATO							TOTALE
	Fino a 49 giornate di lavoro	50 — 99	100 — 199	200 — 299	300 — 499	500 — 999	1.000 ed oltre	
CONDUZIONE DIRETTA DEL COLTIVATORE	13.232	9.202	9.792	5.798	6.777	5.255	1.054	51.110
-Con solo manodopera familiare	12.026	7.681	7.713	4.517	5.160	3.803	646	41.546
Senza terreno agrario	9	2	4	7	16	12	1	51
fino a 0,49	5.070	2.044	1.326	514	401	182	15	9.552
0,50 - 0,99	2.946	2.040	1.783	806	595	302	57	8.529
1,00 - 1,99	2.374	2.104	2.297	1.336	1.263	801	119	10.294
2,00 - 2,99	751	758	1.018	752	914	684	107	4.984
3,00 - 4,99	459	471	775	647	1.021	826	144	4.343
5,00 - 9,99	261	195	384	358	731	722	115	2.766
10,00 - 19,99	111	40	96	79	182	231	65	804
20,00 - 29,99	25	9	16	12	18	30	15	125
30,00 - 49,99	11	12	7	4	12	7	5	58
50,00 - 99,99	4	3	6	1	5	5	3	27
100,00 e oltre	5	3	1	1	2	1	—	13
-Con manodopera familiare prevalente	858	1.074	1.519	988	1.344	1.153	258	7.194
Senza terreno agrario	—	—	—	—	—	—	—	—
fino a 0,49	310	196	125	44	22	10	—	707
0,50 - 0,99	251	304	307	144	58	15	2	1.081
1,00 - 1,99	187	324	571	285	314	129	17	1.827
2,00 - 2,99	62	121	232	227	262	174	16	1.094
3,00 - 4,99	23	86	173	158	344	268	50	1.102
5,00 - 9,99	22	27	85	102	242	364	80	922
10,00 - 19,99	3	14	23	21	82	140	59	342
20,00 - 29,99	—	1	2	3	8	35	17	66
30,00 - 49,99	—	—	—	3	9	11	11	34
50,00 - 99,99	—	1	1	1	3	6	5	17
100,00 e oltre	—	—	—	—	—	1	1	2
-Con manodopera extrafamiliare prevalente	348	447	560	293	273	299	150	2.370
Senza terreno agrario	—	—	—	—	—	—	—	—
fino a 0,49	108	53	35	4	1	1	—	202
0,50 - 0,99	74	86	59	14	4	4	1	242
1,00 - 1,99	87	134	172	56	27	8	2	486
2,00 - 2,99	30	65	94	73	65	42	—	369
3,00 - 4,99	31	59	94	48	63	47	10	352
5,00 - 9,99	13	34	70	51	49	80	42	339
10,00 - 19,99	3	9	27	34	40	56	40	209
20,00 - 29,99	2	2	2	7	13	33	11	70
30,00 - 49,99	—	3	5	3	9	14	12	46
50,00 - 99,99	—	2	1	2	1	10	14	30
100,00 e oltre	—	—	1	1	1	4	18	25
CONDUZIONE CON SALARIATI E/O COMPARTICIPANTI (in economia)	147	102	100	52	51	59	60	571
Senza terreno agrario	1	—	1	—	—	1	—	3
fino a 0,49	16	8	1	—	—	—	—	25
0,50 - 0,99	23	19	10	1	1	1	—	55
1,00 - 1,99	45	26	14	3	3	—	—	91
2,00 - 2,99	16	13	20	4	4	1	1	59
3,00 - 4,99	17	17	14	7	5	1	—	61
5,00 - 9,99	8	6	8	7	7	4	3	43
10,00 - 19,99	11	5	10	10	8	9	4	57
20,00 - 29,99	3	2	5	3	4	8	4	29
30,00 - 49,99	3	1	3	4	2	14	7	34
50,00 - 99,99	4	1	5	2	8	6	15	41
100,00 e oltre	—	4	9	11	9	14	26	73
CONDUZIONE A COLONIA PARZIARIA APPODERATA (mezzadria) ED ALTRA FORMA DI CONDUZIONE	46	31	91	60	116	71	14	429
Senza terreno agrario	—	—	—	—	—	—	—	—
fino a 0,49	9	8	4	—	—	—	—	21
0,50 - 0,99	10	9	19	1	4	—	—	43
1,00 - 1,99	8	7	19	10	9	3	—	56
2,00 - 2,99	5	2	17	4	2	7	—	37
3,00 - 4,99	3	1	16	12	16	11	1	60
5,00 - 9,99	2	3	8	13	48	17	4	95
10,00 - 19,99	9	1	6	16	28	28	6	94
20,00 - 29,99	—	—	2	2	6	2	2	14
30,00 - 49,99	—	—	—	1	1	2	1	5
50,00 - 99,99	—	—	—	—	2	1	—	3
100,00 e oltre	—	—	—	1	—	—	—	1
TOTALE	13.425	9.335	9.983	5.910	6.944	5.385	1.128	52.110
Senza terreno agrario	10	2	5	7	16	13	1	54
fino a 0,49	5.513	2.309	1.491	562	424	193	15	10.507
0,50 - 0,99	3.304	2.458	2.178	966	662	322	60	9.950
1,00 - 1,99	2.701	2.595	3.073	1.690	1.616	941	138	12.754
2,00 - 2,99	864	959	1.381	1.060	1.247	908	124	6.543
3,00 - 4,99	533	634	1.072	872	1.449	1.153	205	5.918
5,00 - 9,99	306	265	555	531	1.077	1.187	244	4.165
10,00 - 19,99	137	69	162	160	340	464	174	1.506
20,00 - 29,99	30	14	27	27	49	108	49	304
30,00 - 49,99	14	16	15	15	33	48	36	177
50,00 - 99,99	8	7	13	6	19	28	37	118
100,00 e oltre	5	7	11	14	12	20	45	114

segue TAV. 25 — Aziende per numero di giornate di lavoro, forma di conduzione, classe di superficie totale e zona altimetrica

B - MONTAGNA

FORME DI CONDUZIONE CLASSI DI SUPERFICIE TOTALE Ettari	AZIENDE CHE HANNO IMPIEGATO							TOTALE
	Fino a 49 giornate di lavoro	50 — 99	100 — 199	200 — 299	300 — 499	500 — 999	1.000 ed oltre	
CONDUZIONE DIRETTA DEL COLTIVATORE	309	381	289	134	202	161	4	1.480
-Con solo manodopera familiare	288	319	233	107	167	109	2	1.225
Senza terreno agrario	—	—	—	5	4	—	1	10
fino a 0,49	55	62	8	4	5	—	—	134
0,50 - 0,99	49	67	51	7	5	3	—	182
1,00 - 1,99	78	84	75	34	40	26	—	337
2,00 - 2,99	56	45	39	25	33	18	—	216
3,00 - 4,99	31	32	34	22	37	26	—	182
5,00 - 9,99	18	26	22	9	38	18	—	131
10,00 - 19,99	1	2	2	—	5	14	1	25
20,00 - 29,99	—	1	1	1	—	3	—	6
30,00 - 49,99	—	—	1	—	—	—	—	1
50,00 - 99,99	—	—	—	—	—	1	—	1
100,00 e oltre	—	—	—	—	—	—	—	—
-Con manodopera familiare prevalente	16	52	46	24	34	52	2	226
Senza terreno agrario	—	—	—	—	—	—	—	—
fino a 0,49	9	9	—	—	—	—	—	18
0,50 - 0,99	5	17	7	3	—	—	—	32
1,00 - 1,99	—	12	15	6	4	7	1	45
2,00 - 2,99	1	7	11	5	5	8	—	37
3,00 - 4,99	1	5	9	6	12	23	—	56
5,00 - 9,99	—	2	3	4	11	10	1	31
10,00 - 19,99	—	—	1	—	2	4	—	7
20,00 - 29,99	—	—	—	—	—	—	—	—
30,00 - 49,99	—	—	—	—	—	—	—	—
50,00 - 99,99	—	—	—	—	—	—	—	—
100,00 e oltre	—	—	—	—	—	—	—	—
-Con manodopera extrafamiliare prevalente	5	10	10	3	1	—	—	29
Senza terreno agrario	—	—	—	—	—	—	—	—
fino a 0,49	1	1	—	—	—	—	—	2
0,50 - 0,99	3	2	—	—	—	—	—	5
1,00 - 1,99	1	4	2	—	—	—	—	7
2,00 - 2,99	—	2	1	1	—	—	—	4
3,00 - 4,99	—	1	4	1	—	—	—	6
5,00 - 9,99	—	—	2	—	—	—	—	2
10,00 - 19,99	—	—	—	1	1	—	—	2
20,00 - 29,99	—	—	—	—	—	—	—	—
30,00 - 49,99	—	—	1	—	—	—	—	1
50,00 - 99,99	—	—	—	—	—	—	—	—
100,00 e oltre	—	—	—	—	—	—	—	—
CONDUZIONE CON SALARIATI E/O COMPARTICIPANTI <i>(in economia)</i>	1	5	4	1	3	6	3	23
Senza terreno agrario	—	—	—	—	—	—	—	—
fino a 0,49	—	—	—	—	—	—	—	—
0,50 - 0,99	—	—	—	—	—	—	—	—
1,00 - 1,99	1	2	—	—	—	—	—	3
2,00 - 2,99	—	1	1	—	—	—	—	2
3,00 - 4,99	—	—	1	—	—	—	—	1
5,00 - 9,99	—	1	1	—	—	—	—	2
10,00 - 19,99	—	—	—	1	—	1	—	2
20,00 - 29,99	—	—	—	—	—	—	1	1
30,00 - 49,99	—	—	—	—	2	—	—	2
50,00 - 99,99	—	—	1	—	—	—	—	1
100,00 e oltre	—	1	—	—	1	5	2	9
CONDUZIONE A COLONIA PARZIARIA APPODERATA <i>(mezzadria) ED ALTRA FORMA DI CONDUZIONE</i>	—	3	4	5	8	8	—	28
Senza terreno agrario	—	—	—	—	—	—	—	—
fino a 0,49	—	1	—	—	—	—	—	1
0,50 - 0,99	—	2	1	—	—	—	—	3
1,00 - 1,99	—	—	—	1	—	—	—	1
2,00 - 2,99	—	—	—	—	—	1	—	1
3,00 - 4,99	—	—	2	2	5	1	—	10
5,00 - 9,99	—	—	—	1	1	2	—	4
10,00 - 19,99	—	—	1	1	2	3	—	7
20,00 - 29,99	—	—	—	—	—	1	—	1
30,00 - 49,99	—	—	—	—	—	—	—	—
50,00 - 99,99	—	—	—	—	—	—	—	—
100,00 e oltre	—	—	—	—	—	—	—	—
TOTALE	310	389	297	140	213	175	7	1.531
Senza terreno agrario	—	—	—	5	4	—	1	10
fino a 0,49	65	73	8	4	5	—	—	155
0,50 - 0,99	57	88	59	10	5	3	—	222
1,00 - 1,99	80	102	92	41	44	33	1	393
2,00 - 2,99	57	55	52	31	38	27	—	260
3,00 - 4,99	32	38	50	31	54	50	—	255
5,00 - 9,99	18	29	28	14	50	30	1	170
10,00 - 19,99	1	2	4	3	10	22	1	43
20,00 - 29,99	—	1	1	1	—	4	1	8
30,00 - 49,99	—	—	2	—	2	—	—	4
50,00 - 99,99	—	—	1	—	—	1	—	2
100,00 e oltre	—	1	—	—	1	5	2	9

segue TAV. 25 — Aziende per numero di giornate di lavoro, forma di conduzione, classe di superficie totale e zona altimetrica

C - COLLINA

FORME DI CONDUZIONE CLASSI DI SUPERFICIE TOTALE Ettari	AZIENDE CHE HANNO IMPIEGATO							TOTALE
	Fino a 49 giornate di lavoro	50 — 99	100 — 199	200 — 299	300 — 499	500 — 999	1.000 ed oltre	
CONDUZIONE DIRETTA DEL COLTIVATORE	8.570	5.622	5.065	2.596	2.771	1.726	188	26.538
-Con solo manodopera familiare	8.022	4.862	4.242	2.201	2.384	1.389	83	23.183
Senza terreno agrario	8	2	2	2	3	3	—	20
fino a 0,49	3.357	1.015	508	122	41	14	—	5.057
0,50 - 0,99	2.052	1.227	816	303	147	36	—	4.581
1,00 - 1,99	1.591	1.523	1.270	604	451	162	4	5.605
2,00 - 2,99	482	556	703	397	454	203	6	2.801
3,00 - 4,99	297	348	584	452	662	355	14	2.712
5,00 - 9,99	147	141	274	256	497	450	32	1.797
10,00 - 19,99	52	34	65	53	108	144	22	478
20,00 - 29,99	19	5	10	8	11	17	2	72
30,00 - 49,99	9	8	5	2	5	4	2	35
50,00 - 99,99	3	1	4	1	3	—	1	13
100,00 e oltre	5	2	1	1	2	1	—	12
-Con manodopera familiare prevalente	329	484	519	269	309	257	75	2.242
Senza terreno agrario	—	—	—	—	—	—	—	—
fino a 0,49	98	61	33	10	7	5	—	214
0,50 - 0,99	96	116	82	34	16	8	—	352
1,00 - 1,99	78	153	168	60	76	43	3	581
2,00 - 2,99	31	69	96	44	35	29	1	305
3,00 - 4,99	10	57	91	56	59	38	12	323
5,00 - 9,99	14	15	40	50	73	74	21	287
10,00 - 19,99	2	11	7	11	32	43	19	125
20,00 - 29,99	—	1	2	2	3	8	9	25
30,00 - 49,99	—	—	—	1	6	5	8	20
50,00 - 99,99	—	1	—	1	2	3	2	9
100,00 e oltre	—	—	—	—	—	1	—	1
-Con manodopera extrafamiliare prevalente	219	276	304	126	78	80	30	1.113
Senza terreno agrario	—	—	—	—	—	—	—	—
fino a 0,49	75	31	21	2	—	1	—	130
0,50 - 0,99	42	51	25	7	1	—	—	126
1,00 - 1,99	50	75	79	15	7	1	—	227
2,00 - 2,99	20	49	48	23	13	12	—	165
3,00 - 4,99	22	36	53	14	11	6	1	143
5,00 - 9,99	8	21	54	33	15	17	4	152
10,00 - 19,99	1	8	19	20	16	18	8	90
20,00 - 29,99	1	1	1	7	7	14	5	36
30,00 - 49,99	—	3	2	2	6	6	1	20
50,00 - 99,99	—	1	1	2	1	2	5	12
100,00 e oltre	—	—	1	1	1	3	6	12
CONDUZIONE CON SALARIATI E/O COMPARTICIPANTI (in economia)	116	87	68	37	31	40	33	412
Senza terreno agrario	1	—	1	—	—	1	—	3
fino a 0,49	9	8	1	—	—	—	—	18
0,50 - 0,99	16	17	4	1	—	—	—	38
1,00 - 1,99	32	20	6	1	2	—	—	61
2,00 - 2,99	15	10	13	1	1	—	—	40
3,00 - 4,99	15	17	10	6	1	—	—	49
5,00 - 9,99	8	5	5	6	4	3	1	32
10,00 - 19,99	10	5	9	7	7	4	2	44
20,00 - 29,99	3	2	4	2	4	6	—	21
30,00 - 49,99	3	—	3	2	—	12	4	24
50,00 - 99,99	4	1	3	2	6	6	8	30
100,00 e oltre	—	2	9	9	6	8	18	52
CONDUZIONE A COLONIA PARZIARIA APPODERATA (mezzadria) ED ALTRA FORMA DI CONDUZIONE	30	13	64	42	92	56	10	307
Senza terreno agrario	—	—	—	—	—	—	—	—
fino a 0,49	4	2	3	—	—	—	—	9
0,50 - 0,99	4	3	5	—	2	—	—	14
1,00 - 1,99	4	2	13	3	1	1	—	24
2,00 - 2,99	5	1	15	2	2	4	—	29
3,00 - 4,99	2	1	13	8	10	8	1	43
5,00 - 9,99	2	3	8	12	45	15	1	86
10,00 - 19,99	9	1	5	13	23	24	5	80
20,00 - 29,99	—	—	2	2	6	1	2	13
30,00 - 49,99	—	—	—	1	1	2	1	5
50,00 - 99,99	—	—	—	—	2	1	—	3
100,00 e oltre	—	—	—	1	—	—	—	1
TOTALE	8.716	5.722	5.197	2.675	2.894	1.822	231	27.257
Senza terreno agrario	9	2	3	2	3	4	—	23
fino a 0,49	3.543	1.117	566	134	48	20	—	5.428
0,50 - 0,99	2.210	1.414	932	345	166	44	—	5.111
1,00 - 1,99	1.755	1.773	1.536	683	537	207	7	6.498
2,00 - 2,99	553	685	875	467	505	248	7	3.340
3,00 - 4,99	346	459	751	536	743	407	28	3.270
5,00 - 9,99	179	185	381	357	634	559	59	2.354
10,00 - 19,99	74	59	105	104	186	233	56	817
20,00 - 29,99	23	9	19	21	31	46	18	167
30,00 - 49,99	12	11	10	8	18	29	16	104
50,00 - 99,99	7	4	8	6	14	12	16	67
100,00 e oltre	5	4	11	12	9	13	24	78

segue TAV. 25 — Aziende per numero di giornate di lavoro, forma di conduzione, classe di superficie totale e zona altimetrica

D - PIANURA

FORME DI CONDUZIONE CLASSI DI SUPERFICIE TOTALE Ettari	AZIENDE CHE HANNO IMPIEGATO							TOTALE
	Fino a 49 giornate di lavoro	50 — 99	100 — 199	200 — 299	300 — 499	500 — 999	1.000 ed oltre	
CONDUZIONE DIRETTA DEL COLTIVATORE	4.353	3.199	4.438	3.068	3.804	3.368	862	23.092
-Con solo manodopera familiare	3.716	2.500	3.238	2.209	2.609	2.305	561	17.138
Senza terreno agrario	1	—	2	—	9	9	—	21
fino a 0,49	1.658	967	810	388	355	168	15	4.361
0,50 - 0,99	845	746	916	496	443	263	57	3.766
1,00 - 1,99	705	497	952	698	772	613	115	4.352
2,00 - 2,99	213	157	276	330	427	463	101	1.967
3,00 - 4,99	131	91	157	173	322	445	130	1.449
5,00 - 9,99	96	28	88	93	196	254	83	838
10,00 - 19,99	58	4	29	26	69	73	42	301
20,00 - 29,99	6	3	5	3	7	10	13	47
30,00 - 49,99	2	4	1	2	7	3	3	22
50,00 - 99,99	1	2	2	—	2	4	2	13
100,00 e oltre	—	1	—	—	—	—	—	1
-Con manodopera familiare prevalente	513	538	954	695	1.001	844	181	4.726
Senza terreno agrario	—	—	—	—	—	—	—	—
fino a 0,49	203	126	92	34	15	5	—	475
0,50 - 0,99	150	171	218	107	42	7	2	697
1,00 - 1,99	109	159	388	219	234	79	13	1.201
2,00 - 2,99	30	45	125	178	222	137	15	752
3,00 - 4,99	12	24	73	96	273	207	38	723
5,00 - 9,99	8	10	42	48	158	280	58	604
10,00 - 19,99	1	3	15	10	48	93	40	210
20,00 - 29,99	—	—	—	1	5	27	8	41
30,00 - 49,99	—	—	—	2	3	6	3	14
50,00 - 99,99	—	—	1	—	1	3	3	8
100,00 e oltre	—	—	—	—	—	—	1	1
-Con manodopera extrafamiliare prevalente	124	161	246	164	194	219	120	1.228
Senza terreno agrario	—	—	—	—	—	—	—	—
fino a 0,49	32	21	14	2	1	—	—	70
0,50 - 0,99	29	33	34	7	3	4	1	111
1,00 - 1,99	36	55	91	41	20	7	2	252
2,00 - 2,99	10	14	45	49	52	30	—	200
3,00 - 4,99	9	22	37	33	52	41	9	203
5,00 - 9,99	5	13	14	18	34	63	38	185
10,00 - 19,99	2	1	8	13	23	38	32	117
20,00 - 29,99	1	1	1	—	6	19	6	34
30,00 - 49,99	—	—	2	1	3	8	11	25
50,00 - 99,99	—	1	—	—	—	8	9	18
100,00 e oltre	—	—	—	—	—	1	12	13
CONDUZIONE CON SALARIATI E/O COMPARTECIPANTI (in economia)	30	10	28	14	17	13	24	136
Senza terreno agrario	—	—	—	—	—	—	—	—
fino a 0,49	7	—	—	—	—	—	—	7
0,50 - 0,99	7	2	6	—	1	1	—	17
1,00 - 1,99	12	4	8	2	1	—	—	27
2,00 - 2,99	1	2	6	3	3	1	1	17
3,00 - 4,99	2	—	3	1	4	1	—	11
5,00 - 9,99	—	—	2	1	3	1	2	9
10,00 - 19,99	1	—	1	2	1	4	2	11
20,00 - 29,99	—	—	1	1	—	2	3	7
30,00 - 49,99	—	1	—	2	—	2	3	8
50,00 - 99,99	—	—	1	—	2	—	7	10
100,00 e oltre	—	1	—	2	2	1	6	12
CONDUZIONE A COLONIA PARZIARIA APPODERATA (mezzadria) ED ALTRA FORMA DI CONDUZIONE	16	15	23	13	16	7	4	94
Senza terreno agrario	—	—	—	—	—	—	—	—
fino a 0,49	5	5	1	—	—	—	—	11
0,50 - 0,99	6	4	13	1	2	—	—	26
1,00 - 1,99	4	5	6	6	8	2	—	31
2,00 - 2,99	—	1	2	2	—	2	—	7
3,00 - 4,99	1	—	1	2	1	2	—	7
5,00 - 9,99	—	—	—	—	2	—	3	5
10,00 - 19,99	—	—	—	2	3	1	1	7
20,00 - 29,99	—	—	—	—	—	—	—	—
30,00 - 49,99	—	—	—	—	—	—	—	—
50,00 - 99,99	—	—	—	—	—	—	—	—
100,00 e oltre	—	—	—	—	—	—	—	—
TOTALE	4.399	3.224	4.489	3.095	3.837	3.388	890	23.322
Senza terreno agrario	1	—	2	—	9	9	—	21
fino a 0,49	1.905	1.119	917	424	371	173	15	4.924
0,50 - 0,99	1.037	956	1.187	611	491	275	60	4.617
1,00 - 1,99	866	720	1.445	966	1.035	701	130	5.863
2,00 - 2,99	254	219	454	562	704	633	117	2.943
3,00 - 4,99	155	137	271	305	652	696	177	2.393
5,00 - 9,99	109	51	146	160	393	598	184	1.641
10,00 - 19,99	62	8	53	53	144	209	117	646
20,00 - 29,99	7	4	7	5	18	58	30	129
30,00 - 49,99	2	5	3	7	13	19	20	69
50,00 - 99,99	1	3	4	—	5	15	21	49
100,00 e oltre	—	2	—	2	2	2	19	27

TAV. 26 — Aziende secondo l'attività lavorativa aziendale ed extraaziendale del conduttore per classe di superficie totale, agricola utilizzata (SAU), forma di conduzione, numero di giornate di lavoro e zona altimetrica

A - ATTIVITÀ ESCLUSIVA E PREVALENTE PRESSO L'AZIENDA

CLASSI DI SUPERFICIE TOTALE Ettari CLASSI DI SUPERFICIE AGRICOLA UTILIZZATA Ettari FORME DI CONDUZIONE NUMERO DI GIORNATE DI LAVORO ZONE ALTIMETRICHE	ATTIVITÀ ESERCITATA							
	Esclusivamente presso l'azienda	Prevalentemente presso l'azienda						
		TOTALE	con attività secondaria presso altre aziende agricole	con attività secondaria nel turismo nell'ambito aziendale	con attività secondaria nell'artigianato nell'ambito aziendale	con attività secondaria in aziende industriali	con attività in aziende commerciali	con altre attività secondarie
PER CLASSE DI SUPERFICIE TOTALE								
Senza terreno agrario	33	10	7	—	—	—	—	3
fino a 0,49	7.300	364	87	1	5	60	8	203
0,50 - 0,99	7.289	336	136	1	4	39	4	152
1,00 - 1,99	9.835	353	154	—	4	35	13	147
2,00 - 2,99	5.299	188	79	—	4	17	11	77
3,00 - 4,99	5.009	152	65	—	2	9	6	70
5,00 - 9,99	3.688	91	33	—	3	7	3	45
10,00 - 19,99	1.325	27	5	—	—	1	3	18
20,00 - 29,99	260	8	1	—	—	1	—	6
30,00 - 49,99	142	2	—	—	—	—	—	2
50,00 - 99,99	86	2	—	—	—	—	—	2
100,00 e oltre	50	2	—	—	—	—	1	1
PER CLASSE DI SUPERFICIE AGRICOLA UTILIZZATA								
Senza superficie agricola utilizzata	283	13	7	—	—	—	—	6
fino a 0,49	8.456	404	96	1	5	65	9	228
0,50 - 0,99	7.936	346	140	1	5	37	5	158
1,00 - 1,99	9.672	361	162	—	3	40	14	142
2,00 - 2,99	4.967	178	76	—	4	14	11	73
3,00 - 4,99	4.462	134	59	—	2	5	5	63
5,00 - 9,99	3.119	65	23	—	3	6	1	32
10,00 - 19,99	1.031	27	4	—	—	2	3	18
20,00 - 29,99	189	4	—	—	—	—	—	4
30,00 - 49,99	101	1	—	—	—	—	—	1
50,00 - 99,99	74	1	—	—	—	—	—	1
100,00 e oltre	26	1	—	—	—	—	1	—
PER FORMA DI CONDUZIONE								
CONDUZIONE DIRETTA DEL COLTIVATORE	39.602	1.518	561	2	22	169	48	716
-Con solo manodopera familiare	31.955	1.325	479	2	19	157	39	629
-Con manodopera familiare prevalente	5.896	157	68	—	2	10	5	72
-Con manodopera extrafamiliare prevalente	1.751	36	14	—	1	2	4	15
CONDUZIONE CON SALARIATI E/O COMPARTICIPANTI (in economia)	341	3	—	—	—	—	—	3
CONDUZIONE A COLONIA PARZIARIA APPODERATA (mezzadria)	341	14	6	—	—	—	1	7
ALTRA FORMA DI CONDUZIONE	32	—	—	—	—	—	—	—
PER NUMERO DI GIORNATE DI LAVORO								
Fino a 49	9.146	212	18	2	2	13	6	171
50 - 99	6.457	186	49	—	3	11	8	115
100 - 199	7.517	325	137	—	4	36	7	141
200 - 299	4.935	243	89	—	3	37	11	103
300 - 499	6.158	352	145	—	6	50	8	143
500 - 999	5.030	206	123	—	4	22	8	49
1000 - 2499	1.039	10	6	—	—	—	1	3
2500 e oltre	34	1	—	—	—	—	—	1
PER ZONA ALTIMETRICA								
Montagna	973	81	11	—	1	13	1	55
Collina	20.115	749	260	2	8	42	27	410
Pianura	19.228	705	296	—	13	114	21	261
TOTALE	40.316	1.535	567	2	22	169	49	726

segue TAV. 26 — Aziende secondo l'attività lavorativa aziendale ed extraaziendale del conduttore per classe di superficie totale, agricola utilizzata (SAU), forma di conduzione, numero di giornate di lavoro e zona altimetrica
B - ATTIVITÀ PREVALENTEMENTE EXTRAZIENDALE

CLASSI DI SUPERFICIE TOTALE Ettari CLASSI DI SUPERFICIE AGRICOLA UTILIZZATA Ettari FORME DI CONDUZIONE NUMERO DI GIORNATE DI LAVORO ZONE ALTIMETRICHE	ATTIVITÀ ESERCITATA						
	TOTALE	Presso altre aziende agricole	Nel turismo nell'ambito aziendale	Nell'artigianato nell'ambito aziendale	Presso aziende industriali	Presso aziende commerciali	In altri settori
PER CLASSE DI SUPERFICIE TOTALE							
Senza terreno agrario	9	4	—	—	—	—	5
fino a 0,49	2.843	586	2	36	586	134	1.499
0,50 - 0,99	2.322	529	1	34	444	129	1.185
1,00 - 1,99	2.562	466	2	35	401	156	1.502
2,00 - 2,99	1.050	178	—	10	171	67	624
3,00 - 4,99	753	91	—	9	87	58	508
5,00 - 9,99	381	23	—	2	57	20	279
10,00 - 19,99	141	8	—	2	5	10	116
20,00 - 29,99	30	3	—	—	—	4	23
30,00 - 49,99	26	—	—	—	3	2	21
50,00 - 99,99	18	1	1	—	—	2	14
100,00 e oltre	7	—	—	—	3	—	4
PER CLASSE DI SUPERFICIE AGRICOLA UTILIZZATA							
Senza superficie agricola utilizzata	112	19	—	3	12	7	71
fino a 0,49	3.251	650	2	43	648	159	1.749
0,50 - 0,99	2.553	579	2	35	477	138	1.322
1,00 - 1,99	2.376	418	1	29	383	156	1.389
2,00 - 2,99	825	133	—	10	116	53	513
3,00 - 4,99	611	66	—	5	78	42	420
5,00 - 9,99	269	18	—	2	36	13	200
10,00 - 19,99	91	3	—	1	3	11	73
20,00 - 29,99	19	2	—	—	—	—	17
30,00 - 49,99	19	—	—	—	2	2	15
50,00 - 99,99	14	1	1	—	2	1	9
100,00 e oltre	2	—	—	—	—	—	2
PER FORMA DI CONDUZIONE							
CONDUZIONE DIRETTA DEL COLTIVATORE	9.990	1.882	5	127	1.746	570	5.660
-Con solo manodopera familiare	8.266	1.637	5	113	1.508	451	4.552
-Con manodopera familiare prevalente	1.141	211	—	14	181	67	668
-Con manodopera extrafamiliare prevalente	583	34	—	—	57	52	440
CONDUZIONE CON SALARIATI E/O COMPARTICIPANTI (in economia)	110	1	1	1	9	10	88
CONDUZIONE A COLONIA PARZIARIA APPODERATA (mezzadria)	33	6	—	—	1	1	25
ALTRA FORMA DI CONDUZIONE	9	—	—	—	1	1	7
PER NUMERO DI GIORNATE DI LAVORO							
Fino a 49	4.056	680	4	54	682	225	2.411
50 - 99	2.680	528	—	37	457	137	1.521
100 - 199	2.117	452	1	23	357	136	1.148
200 - 299	717	122	—	11	144	53	387
300 - 499	423	86	—	3	93	21	220
500 - 999	132	20	1	—	23	8	80
1000 - 2499	15	1	—	—	1	2	11
2500 e oltre	2	—	—	—	—	—	2
PER ZONA ALTIMETRICA							
Montagna	466	8	—	5	79	19	355
Collina	6.314	1.239	5	90	1.057	348	3.575
Pianura	3.362	642	1	33	621	215	1.850
TOTALE	10.142	1.889	6	128	1.757	582	5.780

TAV. 27 — Conduttori per classe di età e sesso, classe di superficie totale dell'azienda, classe di superficie agricola utilizzata (SAU), forma di conduzione, numero di giornate di lavoro e zona altimetrica

A - MASCHI E FEMMINE

CLASSI DI SUPERFICIE TOTALE Ettari CLASSI DI SUPERFICIE AGRICOLA UTILIZZATA Ettari FORME DI CONDUZIONE NUMERO DI GIORNATE DI LAVORO ZONE ALTIMETRICHE	CLASSI DI ETÀ DEL CONDUTTORE (anni)							TOTALE
	14 - 24	25 - 34	35 - 44	45 - 54	55 - 59	60 - 64	65 ed oltre	
PER CLASSE DI SUPERFICIE TOTALE								
Senza terreno agrario	1	16	11	16	—	4	4	52
fino a 0,49	104	786	1.848	2.789	1.410	1.197	2.373	10.507
0,50 - 0,99	89	611	1.605	2.755	1.497	1.138	2.252	9.947
1,00 - 1,99	107	697	1.909	3.617	1.974	1.555	2.891	12.750
2,00 - 2,99	52	338	927	1.894	1.098	765	1.463	6.537
3,00 - 4,99	48	288	858	1.743	967	698	1.312	5.914
5,00 - 9,99	40	225	630	1.230	671	503	861	4.160
10,00 - 19,99	21	103	219	451	240	181	278	1.493
20,00 - 29,99	2	27	38	95	43	30	63	298
30,00 - 49,99	4	11	16	53	28	25	33	170
50,00 - 99,99	3	7	11	34	19	16	16	106
100,00 e oltre	2	4	9	16	5	5	18	59
PER CLASSE DI SUPERFICIE AGRICOLA UTILIZZATA								
Senza superficie agricola utilizzata	8	32	59	102	37	44	126	408
fino a 0,49	121	881	2.061	3.156	1.641	1.365	2.886	12.111
0,50 - 0,99	89	645	1.700	3.021	1.599	1.272	2.509	10.835
1,00 - 1,99	105	673	1.856	3.509	1.992	1.506	2.768	12.409
2,00 - 2,99	47	286	864	1.774	976	688	1.335	5.970
3,00 - 4,99	40	274	778	1.589	891	618	1.017	5.207
5,00 - 9,99	37	197	537	1.046	562	425	649	3.453
10,00 - 19,99	17	85	175	353	183	141	195	1.149
20,00 - 29,99	2	24	27	62	36	24	37	212
30,00 - 49,99	4	6	11	43	18	19	20	121
50,00 - 99,99	3	7	11	27	15	12	14	89
100,00 e oltre	—	3	2	11	2	3	8	29
PER FORMA DI CONDUZIONE								
CONDUZIONE DIRETTA DEL COLTIVATORE	457	3.051	7.954	14.473	7.829	6.008	11.338	51.110
-Con solo manodopera familiare	381	2.548	6.472	11.858	6.385	4.845	9.057	41.546
-Con manodopera familiare prevalente	50	396	1.143	2.131	1.159	854	1.461	7.194
-Con manodopera extrafamiliare prevalente	26	107	339	484	285	309	820	2.370
CONDUZIONE CON SALARIATI E/O COMPARTICIPANTI <i>(in economia)</i>	11	41	67	102	39	47	147	454
CONDUZIONE A COLONIA PARZIARIA APPODERATA <i>(mezzadria)</i>	2	18	54	109	80	57	68	388
ALTRA FORMA DI CONDUZIONE	3	3	6	9	4	5	11	41
PER NUMERO DI GIORNATE DI LAVORO								
Fino a 49	181	929	2.127	3.181	1.639	1.446	3.911	13.414
50 - 99	68	563	1.458	2.389	1.339	1.106	2.400	9.323
100 - 199	78	545	1.488	2.823	1.542	1.230	2.253	9.959
200 - 299	51	327	912	1.758	1.019	740	1.088	5.895
300 - 499	55	444	1.120	2.207	1.183	852	1.072	6.933
500 - 999	32	261	875	1.990	1.012	569	629	5.368
1000 - 2499	7	40	99	333	211	169	205	1.064
2500 e oltre	1	4	2	12	7	5	6	37
PER ZONA ALTIMETRICA								
Montagna	8	92	260	381	232	189	358	1.520
Collina	202	1.607	3.982	7.232	4.131	3.118	6.906	27.178
Pianura	263	1.414	3.839	7.080	3.589	2.810	4.300	23.295
TOTALE	473	3.113	8.081	14.693	7.952	6.117	11.564	51.993

segue Tav. 27 — Conduttori per classe di età e sesso, classe di superficie totale dell'azienda, classe di superficie agricola utilizzata (SAU), forma di conduzione, numero di giornate di lavoro e zona altimetrica

B - MASCHI

CLASSI DI SUPERFICIE TOTALE Ettari CLASSI DI SUPERFICIE AGRICOLA UTILIZZATA Ettari FORME DI CONDUZIONE NUMERO DI GIORNATE DI LAVORO ZONE ALTIMETRICHE	CLASSI DI ETÀ DEL CONDUTTORE (anni)							TOTALE
	14 - 24	25 - 34	35 - 44	45 - 54	55 - 59	60 - 64	65 ed oltre	
PER CLASSE DI SUPERFICIE TOTALE								
Senza terreno agrario	1	15	8	13	—	3	1	41
fino a 0,49	60	497	1.153	1.773	893	766	1.523	6.665
0,50 - 0,99	63	386	1.058	1.891	1.007	777	1.556	6.738
1,00 - 1,99	75	515	1.415	2.655	1.474	1.093	2.169	9.396
2,00 - 2,99	39	261	719	1.493	850	589	1.128	5.079
3,00 - 4,99	37	230	682	1.475	808	588	1.069	4.889
5,00 - 9,99	37	197	543	1.063	586	435	713	3.574
10,00 - 19,99	19	96	199	388	207	148	234	1.291
20,00 - 29,99	2	24	32	84	39	25	53	259
30,00 - 49,99	3	11	16	50	23	23	21	147
50,00 - 99,99	3	7	10	32	16	15	11	94
100,00 e oltre	2	4	9	15	4	4	16	54
PER CLASSE DI SUPERFICIE AGRICOLA UTILIZZATA								
Senza superficie agricola utilizzata	6	28	48	72	19	26	65	264
fino a 0,49	71	564	1.296	2.023	1.033	885	1.875	7.747
0,50 - 0,99	62	408	1.141	2.092	1.096	873	1.760	7.432
1,00 - 1,99	76	507	1.379	2.611	1.508	1.071	2.104	9.256
2,00 - 2,99	37	217	666	1.408	771	543	1.057	4.699
3,00 - 4,99	32	226	636	1.359	759	527	852	4.391
5,00 - 9,99	34	176	468	930	498	371	549	3.026
10,00 - 19,99	15	80	164	306	161	118	168	1.012
20,00 - 29,99	2	21	23	54	31	22	30	183
30,00 - 49,99	3	6	11	41	16	16	16	109
50,00 - 99,99	3	7	10	25	13	12	11	81
100,00 e oltre	—	3	2	11	2	2	7	27
PER FORMA DI CONDUZIONE								
CONDUZIONE DIRETTA DEL COLTIVATORE	325	2.190	5.743	10.747	5.815	4.393	8.334	37.547
-Con solo manodopera familiare	266	1.799	4.583	8.739	4.756	3.531	6.729	30.403
-Con manodopera familiare prevalente	40	309	885	1.637	858	644	1.079	5.452
-Con manodopera extrafamiliare prevalente	19	82	275	371	201	218	526	1.692
CONDUZIONE CON SALARIATI E/O COMPARTICIPANTI (in economia)	11	35	52	86	26	27	93	330
CONDUZIONE A COLONIA PARZIARIA APPODERATA (mezzadria)	2	15	44	91	62	42	57	313
ALTRA FORMA DI CONDUZIONE	3	3	5	8	4	4	10	37
PER NUMERO DI GIORNATE DI LAVORO								
Fino a 49	141	654	1.517	2.162	1.052	872	2.517	8.915
50 - 99	44	380	1.009	1.626	895	777	1.707	6.438
100 - 199	49	373	1.011	2.036	1.115	885	1.749	7.218
200 - 299	30	227	623	1.329	771	562	870	4.412
300 - 499	43	342	846	1.769	978	727	924	5.629
500 - 999	27	226	754	1.707	895	493	554	4.656
1000 - 2499	6	37	82	293	194	146	167	925
2500 e oltre	1	4	2	10	7	4	6	34
PER ZONA ALTIMETRICA								
Montagna	8	74	208	307	188	150	274	1.209
Collina	144	1.115	2.852	5.327	3.044	2.239	5.051	19.772
Pianura	189	1.054	2.784	5.298	2.675	2.077	3.169	17.246
TOTALE	341	2.243	5.844	10.932	5.907	4.466	8.494	38.227

segue TAV. 27 — **Conduttori per classe di età e sesso, classe di superficie totale dell'azienda, classe di superficie agricola utilizzata (SAU), forma di conduzione, numero di giornate di lavoro e zona altimetrica**

C - FEMMINE

CLASSI DI SUPERFICIE TOTALE Ettari CLASSI DI SUPERFICIE AGRICOLA UTILIZZATA Ettari FORME DI CONDUZIONE NUMERO DI GIORNATE DI LAVORO ZONE ALTIMETRICHE	CLASSI DI ETÀ DEL CONDUTTORE (anni)							TOTALE
	14 - 24	25 - 34	35 - 44	45 - 54	55 - 59	60 - 64	65 ed oltre	
PER CLASSE DI SUPERFICIE TOTALE								
Senza terreno agrario	—	1	3	3	—	1	3	11
fino a 0,49	44	289	695	1.016	517	431	850	3.842
0,50 - 0,99	26	225	547	864	490	361	696	3.209
1,00 - 1,99	32	182	494	962	500	462	722	3.354
2,00 - 2,99	13	77	208	401	248	176	335	1.458
3,00 - 4,99	11	58	176	268	159	110	243	1.025
5,00 - 9,99	3	28	87	167	85	68	148	586
10,00 - 19,99	2	7	20	63	33	33	44	202
20,00 - 29,99	—	3	6	11	4	5	10	39
30,00 - 49,99	1	—	—	3	5	2	12	23
50,00 - 99,99	—	—	1	2	3	1	5	12
100,00 e oltre	—	—	—	1	1	1	2	5
PER CLASSE DI SUPERFICIE AGRICOLA UTILIZZATA								
Senza superficie agricola utilizzata	2	4	11	30	18	18	61	144
fino a 0,49	50	317	765	1.133	608	480	1.011	4.364
0,50 - 0,99	27	237	559	929	503	399	749	3.403
1,00 - 1,99	29	166	477	898	484	435	664	3.153
2,00 - 2,99	10	69	198	366	205	145	278	1.271
3,00 - 4,99	8	48	142	230	132	91	165	816
5,00 - 9,99	3	21	69	116	64	54	100	427
10,00 - 19,99	2	5	11	47	22	23	27	137
20,00 - 29,99	—	3	4	8	5	2	7	29
30,00 - 49,99	1	—	—	2	2	3	4	12
50,00 - 99,99	—	—	1	2	2	—	3	8
100,00 e oltre	—	—	—	—	—	1	1	2
PER FORMA DI CONDUZIONE								
CONDUZIONE DIRETTA DEL COLTIVATORE	132	861	2.211	3.726	2.014	1.615	3.004	13.563
-Con solo manodopera familiare	115	749	1.889	3.119	1.629	1.314	2.328	11.143
-Con manodopera familiare prevalente	10	87	258	494	301	210	382	1.742
-Con manodopera extrafamiliare prevalente	7	25	64	113	84	91	294	678
CONDUZIONE CON SALARIATI E/O COMPARTICIPANTI (in economia)	—	6	15	16	13	20	54	124
CONDUZIONE A COLONIA PARZIARIA APPODERATA (mezzadria)	—	3	10	18	18	15	11	75
ALTRA FORMA DI CONDUZIONE	—	—	1	1	—	1	1	4
PER NUMERO DI GIORNATE DI LAVORO								
Fino a 49	40	275	610	1.019	587	574	1.394	4.499
50 - 99	24	183	449	763	444	329	693	2.885
100 - 199	29	172	477	787	427	345	504	2.741
200 - 299	21	100	289	429	248	178	218	1.483
300 - 499	12	102	274	438	205	125	148	1.304
500 - 999	5	35	121	283	117	76	75	712
1000 - 2499	1	3	17	40	17	23	38	139
2500 e oltre	—	—	—	2	—	1	—	3
PER ZONA ALTIMETRICA								
Montagna	—	18	52	74	44	39	84	311
Collina	58	492	1.130	1.905	1.087	879	1.855	7.406
Pianura	74	360	1.055	1.782	914	733	1.131	6.049
TOTALE	132	870	2.237	3.761	2.045	1.651	3.070	13.766

TAV. 28 — Capi azienda che sono nello stesso tempo conduttori secondo il titolo di studio, per classe di superficie agricola utilizzata (SAU), forma di conduzione, numero di giornate di lavoro, classe di età del capo azienda e zona altimetrica

CLASSI DI SUPERFICIE AGRICOLA UTILIZZATA Ettari FORME DI CONDUZIONE NUMERO DI GIORNATE DI LAVORO CLASSI DI ETÀ DEL CAPO AZIENDA ZONE ALTIMETRICHE	TITOLO DI STUDIO							CAPI AZIENDA PRIVI DI TITOLO DI STUDIO	TOTALE
	Conseguito in scuole ad indirizzo agrario			Conseguito in altri tipi di scuola			Licenza di scuola elementare		
	laurea	diploma	licenza di scuola media inferiore	laurea	diploma	licenza di scuola media inferiore			
PER CLASSE DI SUPERFICIE AGRICOLA UTILIZZATA									
Senza superficie agricola utilizzata	2	3	6	7	15	28	182	163	406
fino a 0,49	13	54	184	63	211	681	6.210	4.598	12.014
0,50 - 0,99	13	42	181	56	194	591	5.640	4.024	10.741
1,00 - 1,99	20	59	229	88	220	693	6.637	4.354	12.300
2,00 - 2,99	14	28	122	53	132	319	3.330	1.910	5.908
3,00 - 4,99	16	31	139	75	114	303	2.966	1.507	5.151
5,00 - 9,99	9	28	92	60	118	232	2.076	811	3.426
10,00 -19,99	12	20	48	40	55	105	664	192	1.136
20,00 -29,99	3	5	8	13	19	35	102	25	210
30,00 -49,99	6	4	3	14	16	18	49	10	120
50,00 -99,99	7	5	2	11	12	17	32	3	89
100,00 e oltre	1	—	—	4	8	5	10	—	28
PER FORMA DI CONDUZIONE									
CONDUZIONE DIRETTA DEL COLTIVATORE	89	267	1.002	430	1.056	2.965	27.535	17.345	50.689
-Con solo manodopera familiare	61	183	819	205	665	2.130	22.634	14.574	41.271
-Con manodopera familiare prevalente	9	34	136	62	189	586	3.938	2.155	7.109
-Con manodopera extrafamiliare prevalente	19	50	47	163	202	249	963	616	2.309
CONDUZIONE CON SALARIATI E/O COMPARTICIPANTI (in economia)	24	9	6	46	53	48	152	76	414
CONDUZIONE A COLONIA PARZIARIA APPODERATA (mezzadria)	2	2	6	3	5	12	194	164	388
ALTRA FORMA DI CONDUZIONE	1	1	—	5	—	2	17	12	38
PER NUMERO DI GIORNATE DI LAVORO									
Fino a 49	32	81	214	158	413	937	6.852	4.636	13.323
50 - 99	16	55	170	108	243	560	4.795	3.288	9.235
100 - 199	22	55	182	89	175	535	5.366	3.432	9.856
200 - 299	10	32	115	33	102	280	3.316	1.944	5.832
300 - 499	14	36	166	42	76	375	3.958	2.200	6.867
500 - 999	12	16	137	36	67	276	3.061	1.715	5.320
1000 -2499	7	4	29	15	33	60	537	374	1.059
2500 e oltre	3	—	1	3	5	4	13	8	37
PER CLASSE DI ETÀ DEL CAPO AZIENDA									
14 - 24	—	17	40	2	52	115	242	—	468
25 - 34	12	62	198	71	252	601	1.592	291	3.079
35 - 44	36	66	321	90	284	869	4.971	1.374	8.011
45 - 54	23	54	209	107	213	760	9.161	4.049	14.576
55 - 59	14	27	124	65	122	250	4.363	2.926	7.891
60 - 64	13	24	54	70	89	191	3.114	2.531	6.086
65 e oltre	18	29	68	79	102	241	4.455	6.426	11.418
PER ZONA ALTIMETRICA									
Montagna	7	20	23	16	36	77	592	745	1.516
Collina	65	166	513	293	654	1.538	14.075	9.640	26.944
Pianura	44	93	478	175	424	1.412	13.231	7.212	23.069
TOTALE	116	279	1.014	484	1.114	3.027	27.898	17.597	51.529

TAV. 29 — Aziende che partecipano a cooperative agricole o ad organismi associativi simili per classe di superficie totale, tipo di operazione svolta nell'ambito dei rapporti associativi e zona altimetrica

OPERAZIONI	CLASSI DI SUPERFICIE TOTALE (ettari)									TOTALE
	Senza terreno agrario	fino a 0,99	1,00 — 1,99	2,00 — 4,99	5,00 — 9,99	10,00 — 19,99	20,00 — 49,99	50,00 — 99,99	100,00 ed oltre	
A - TOTALE										
AZIENDE CHE PARTECIPANO A COOPERATIVE AGRICOLE PER:	4	1.699	1.599	2.218	794	292	91	25	23	6.745
ACQUISTO DI	—	656	602	843	187	56	28	6	4	2.382
-Fertilizzanti, antiparassitari e diserbanti	—	612	572	803	174	53	24	6	4	2.248
-Sementi e piante	—	383	372	527	93	29	11	—	2	1.417
-Bestiame	—	4	15	39	8	3	—	—	1	73
-Mangime, foraggi e medicinali	—	318	378	495	77	24	10	4	1	1.307
-Attrezzature e mezzi meccanici	—	55	52	131	25	8	6	—	1	278
-Altri prodotti	—	92	177	340	69	24	13	3	1	719
CONFERIMENTO DI PRODOTTI	4	382	478	610	142	49	14	2	7	1.686
DELLE COLTIVAZIONI	—	382	471	604	137	47	12	2	3	1.658
-Cereali	—	103	116	142	27	6	—	—	—	394
-Barbabetola da zucchero	—	2	11	25	3	—	1	—	—	42
-Tabacco	—	66	140	217	16	4	—	—	—	443
-Ortaggi	—	124	168	173	33	11	3	—	—	512
-Uva	—	16	30	26	29	8	3	—	2	114
-Olive	—	—	3	5	—	—	—	—	—	8
-Frutta ed agrumi	—	114	172	288	87	32	9	2	2	706
-Altri	—	67	28	33	10	6	—	—	—	144
DEGLI ALLEVAMENTI	4	7	13	21	10	4	2	—	4	65
-Bovini	—	1	2	12	6	3	1	—	—	25
-Suini	—	3	3	6	5	2	—	—	—	19
-Ovini	2	1	—	1	—	—	—	—	—	4
-Pollame	2	6	5	9	4	1	—	—	—	27
-Uova	2	6	3	7	—	1	—	—	—	19
-Latte	—	—	5	11	4	1	2	—	4	27
-Altri	—	—	2	—	—	—	—	—	—	2
APPROVVIGIONAMENTO DELL'ACQUA IRRIGUA	—	816	774	1.179	543	216	56	18	17	3.619
UTILIZZAZIONE DEI MEZZI MECCANICI	—	90	54	33	15	4	4	2	1	203
B - MONTAGNA										
AZIENDE CHE PARTECIPANO A COOPERATIVE AGRICOLE PER:	—	29	35	63	46	12	3	1	—	189
ACQUISTO DI	—	—	1	—	3	2	—	—	—	6
-Fertilizzanti, antiparassitari e diserbanti	—	—	1	—	—	—	—	—	—	1
-Sementi e piante	—	—	1	—	—	—	—	—	—	1
-Bestiame	—	—	—	—	—	—	—	—	—	—
-Mangime, foraggi e medicinali	—	—	1	—	—	—	—	—	—	1
-Attrezzature e mezzi meccanici	—	—	—	—	3	2	—	—	—	5
-Altri prodotti	—	—	—	—	—	—	—	—	—	—
CONFERIMENTO DI PRODOTTI	—	—	—	—	—	—	—	—	—	—
DELLE COLTIVAZIONI	—	—	—	—	—	—	—	—	—	—
-Cereali	—	—	—	—	—	—	—	—	—	—
-Barbabetola da zucchero	—	—	—	—	—	—	—	—	—	—
-Tabacco	—	—	—	—	—	—	—	—	—	—
-Ortaggi	—	—	—	—	—	—	—	—	—	—
-Uva	—	—	—	—	—	—	—	—	—	—
-Olive	—	—	—	—	—	—	—	—	—	—
-Frutta ed agrumi	—	—	—	—	—	—	—	—	—	—
-Altri	—	—	—	—	—	—	—	—	—	—
DEGLI ALLEVAMENTI	—	—	—	—	—	—	—	—	—	—
-Bovini	—	—	—	—	—	—	—	—	—	—
-Suini	—	—	—	—	—	—	—	—	—	—
-Ovini	—	—	—	—	—	—	—	—	—	—
-Pollame	—	—	—	—	—	—	—	—	—	—
-Uova	—	—	—	—	—	—	—	—	—	—
-Latte	—	—	—	—	—	—	—	—	—	—
-Altri	—	—	—	—	—	—	—	—	—	—
APPROVVIGIONAMENTO DELL'ACQUA IRRIGUA	—	29	33	62	45	12	1	1	—	183
UTILIZZAZIONE DEI MEZZI MECCANICI	—	—	1	3	4	—	2	1	—	11

segue TAV. 29 — Aziende che partecipano a cooperative agricole o ad organismi associativi simili per classe di superficie totale, tipo di operazione svolta nell'ambito dei rapporti associativi e zona altimetrica

OPERAZIONI	CLASSI DI SUPERFICIE TOTALE (ettari)									TOTALE
	Senza terreno agrario	fino a 0,99	1,00 — 1,99	2,00 — 4,99	5,00 — 9,99	10,00 — 19,99	20,00 — 49,99	50,00 — 99,99	100,00 ed oltre	
C - COLLINA										
AZIENDE CHE PARTECIPANO A COOPERATIVE AGRICOLE PER	1	776	638	957	421	178	54	14	17	3.056
ACQUISTO DI	—	151	49	77	25	6	8	1	2	319
-Fertilizzanti, antiparassitari e diserbanti	—	146	41	71	22	6	7	1	2	296
-Sementi e piante	—	70	16	25	5	2	1	—	1	120
-Bestiame	—	1	—	4	—	1	1	—	—	7
-Mangime, foraggi e medicinali	—	61	11	14	7	2	1	1	—	97
-Attrezzature e mezzi meccanici	—	32	6	8	3	1	1	—	—	51
-Altri prodotti	—	34	14	20	8	2	3	—	—	81
CONFERIMENTO DI PRODOTTI	1	92	53	64	33	15	6	1	4	269
DELLE COLTIVAZIONI	—	92	50	59	28	13	5	1	3	251
-Cereali	—	40	12	6	2	—	—	—	—	60
-Barbabietola da zucchero	—	—	—	—	—	—	—	—	—	—
-Tabacco	—	25	15	13	1	1	—	—	—	55
-Ortaggi	—	31	8	2	1	—	—	—	—	42
-Uva	—	6	8	10	13	6	3	—	2	48
-Olive	—	—	3	4	—	—	—	—	—	7
-Frutta ed agrumi	—	4	3	16	5	1	2	1	2	34
-Altri	—	64	25	23	8	5	—	—	—	125
DEGLI ALLEVAMENTI	1	7	5	13	6	3	1	—	1	37
-Bovini	—	1	1	8	4	2	1	—	—	17
-Suini	—	3	3	6	5	2	—	—	—	19
-Ovini	—	1	—	1	—	—	—	—	—	2
-Pollame	1	6	4	5	3	1	—	—	—	20
-Uova	1	6	2	4	—	1	—	—	—	14
-Latte	—	—	—	6	3	—	1	—	1	11
-Altri	—	—	—	—	—	—	—	—	—	—
APPROVVIGIONAMENTO DELL'ACQUA IRRIGUA	—	574	535	832	366	155	42	11	12	2.527
UTILIZZAZIONE DEI MEZZI MECCANICI	—	24	19	15	6	4	2	1	1	72
D - PIANURA										
AZIENDE CHE PARTECIPANO A COOPERATIVE AGRICOLE PER	3	894	926	1.198	327	102	34	10	6	3.500
ACQUISTO DI	—	505	552	766	159	48	20	5	2	2.057
-Fertilizzanti, antiparassitari e diserbanti	—	466	530	732	152	47	17	5	2	1.951
-Sementi e piante	—	313	355	502	88	27	10	—	1	1.296
-Bestiame	—	3	15	35	8	2	2	—	1	66
-Mangime, foraggi e medicinali	—	257	366	481	70	22	9	3	1	1.209
-Attrezzature e mezzi meccanici	—	23	46	123	19	5	5	—	1	222
-Altri prodotti	—	58	163	320	61	22	10	3	1	638
CONFERIMENTO DI PRODOTTI	3	290	423	546	109	34	8	1	3	1.417
DELLE COLTIVAZIONI	—	290	421	545	109	34	7	1	—	1.407
-Cereali	—	63	104	136	25	6	—	—	—	334
-Barbabietola da zucchero	—	2	11	25	3	—	1	—	—	42
-Tabacco	—	41	125	204	15	3	—	—	—	388
-Ortaggi	—	93	160	171	32	11	3	—	—	470
-Uva	—	10	22	16	16	2	—	—	—	66
-Olive	—	—	—	1	—	—	—	—	—	1
-Frutta ed agrumi	—	110	169	272	82	31	7	1	—	672
-Altri	—	3	3	10	2	1	—	—	—	19
DEGLI ALLEVAMENTI	3	—	8	8	4	1	1	—	3	28
-Bovini	—	—	1	4	2	1	—	—	—	8
-Suini	—	—	—	—	—	—	—	—	—	—
-Ovini	2	—	—	—	—	—	—	—	—	2
-Pollame	1	—	1	4	1	—	—	—	—	7
-Uova	1	—	1	3	—	—	—	—	—	5
-Latte	—	—	5	5	1	1	1	—	3	16
-Altri	—	—	2	—	—	—	—	—	—	2
APPROVVIGIONAMENTO DELL'ACQUA IRRIGUA	—	213	206	285	132	49	13	6	5	909
UTILIZZAZIONE DEI MEZZI MECCANICI	—	66	34	15	5	—	—	—	—	120

TAV. 30 — Aziende per classe di superficie totale, vendita dei prodotti, vincolo contrattuale per la produzione e la vendita, contabilità aziendale e zona altimetrica

VENDITA DEI PRODOTTI DELL'AZIENDA CONTABILITÀ	CLASSI DI SUPERFICIE TOTALE (ettari)									TOTALE
	Senza terreno agrario	fino a 0,99	1,00 — 1,99	2,00 — 4,99	5,00 — 9,99	10,00 — 19,99	20,00 — 49,99	50,00 — 99,99	100,00 ed oltre	
A - TOTALE										
AZIENDE CHE PRODUCONO NORMALMENTE PER LA VENDITA	50	15.861	11.511	11.816	4.031	1.478	467	118	109	45.441
AZIENDE LA CUI PRODUZIONE COMMERCIALIZZATA RAGGIUNGE NORMALMENTE IL VALORE DI L. 700.000 PER ANNATA AGRARIA	45	14.999	11.023	11.596	3.999	1.469	463	117	109	43.820
AZIENDE VINCOLATE CON CONTRATTO PER LA PRODUZIONE E LA VENDITA DI PRODOTTI:	7	3.433	2.600	2.937	1.111	383	109	38	19	10.637
DELLE COLTIVAZIONI	—	3.372	2.492	2.640	851	286	75	20	8	9.744
-Cereali	—	632	454	467	158	66	22	13	1	1.813
-Barbabietola da zucchero	—	13	20	43	24	6	3	1	1	111
-Tabacco	—	2.219	1.461	1.359	392	99	11	—	1	5.542
-Ortaggi	—	456	526	640	179	63	15	5	4	1.888
-Uva	—	42	74	131	46	20	13	2	2	330
-Olive	—	24	67	105	42	24	9	2	2	275
-Frutta ed agrumi	—	209	333	533	259	122	39	12	3	1.510
-Altri	—	121	100	132	45	16	8	3	3	428
DEGLI ALLEVAMENTI	7	83	156	424	364	128	50	23	12	1.247
-Bovini	2	45	71	197	133	60	24	5	7	544
-Suini	—	12	14	34	30	10	12	3	1	116
-Ovini	1	7	13	22	10	9	4	—	—	66
-Pollame	1	17	17	26	22	6	5	4	1	99
-Uova	1	9	19	34	27	10	7	2	—	109
-Latte	2	38	83	281	279	96	35	20	10	844
-Altri	1	1	—	4	5	4	1	—	3	19
AZIENDE CHE REGISTRANO SISTEMATICAMENTE "USCITE" ED "ENTRATE"	10	620	794	1.429	738	439	218	75	87	4.410
AZIENDE CHE REDIGONO UN "INVENTARIO", UN "BILANCIO" ED UN "CONTO PROFITTI E PERDITE"	9	442	489	783	345	221	142	53	74	2.558
B - MONTAGNA										
AZIENDE CHE PRODUCONO NORMALMENTE PER LA VENDITA	10	273	300	415	139	39	12	2	9	1.199
AZIENDE LA CUI PRODUZIONE COMMERCIALIZZATA RAGGIUNGE NORMALMENTE IL VALORE DI L. 700.000 PER ANNATA AGRARIA	10	238	287	407	132	39	12	2	9	1.136
AZIENDE VINCOLATE CON CONTRATTO PER LA PRODUZIONE E LA VENDITA DI PRODOTTI:	—	4	21	42	27	14	3	—	2	113
DELLE COLTIVAZIONI	—	2	2	15	5	3	—	—	1	28
-Cereali	—	—	1	4	3	2	—	—	—	10
-Barbabietola da zucchero	—	—	—	—	—	—	—	—	—	—
-Tabacco	—	—	—	1	1	—	—	—	—	2
-Ortaggi	—	—	—	—	—	—	—	—	—	—
-Uva	—	—	—	3	2	2	—	—	—	7
-Olive	—	—	—	3	1	2	—	—	—	6
-Frutta ed agrumi	—	—	—	—	—	—	—	—	—	—
-Altri	—	2	1	7	—	—	—	—	1	11
DEGLI ALLEVAMENTI	—	2	19	31	26	14	3	—	1	96
-Bovini	—	—	13	20	13	7	1	—	1	55
-Suini	—	—	2	1	—	1	—	—	—	4
-Ovini	—	—	5	6	5	6	1	—	—	23
-Pollame	—	—	1	2	—	—	—	—	—	3
-Uova	—	—	—	2	1	—	—	—	—	3
-Latte	—	2	2	12	20	9	2	—	1	48
-Altri	—	—	—	—	—	—	—	—	1	1
AZIENDE CHE REGISTRANO SISTEMATICAMENTE "USCITE" ED "ENTRATE"	1	—	—	3	5	4	3	1	9	26
AZIENDE CHE REDIGONO UN "INVENTARIO", UN "BILANCIO" ED UN "CONTO PROFITTI E PERDITE"	1	—	—	2	5	2	2	1	9	22

segue TAV. 30 — **Aziende per classe di superficie totale, vendita dei prodotti, vincolo contrattuale per la produzione e la vendita, contabilità aziendale e zona altimetrica**

VENDITA DEI PRODOTTI DELL'AZIENDA CONTABILITÀ	CLASSI DI SUPERFICIE TOTALE (ettari)									TOTALE
	Senza terreno agrario	fino a 0,99	1,00 — 1,99	2,00 — 4,99	5,00 — 9,99	10,00 — 19,99	20,00 — 49,99	50,00 — 99,99	100,00 ed oltre	
C - COLLINA										
AZIENDE CHE PRODUCONO NORMALMENTE PER LA VENDITA	21	7.044	5.537	6.128	2.258	798	258	67	73	22.184
AZIENDE LA CUI PRODUZIONE COMMERCIALIZZATA RAGGIUNGE NORMALMENTE IL VALORE DI L. 700.000 PER ANNATA AGRARIA	16	6.605	5.323	5.996	2.238	791	254	66	73	21.362
AZIENDE VINCOLATE CON CONTRATTO PER LA PRODUZIONE E LA VENDITA DI PRODOTTI:	5	709	640	793	435	163	55	15	11	2.826
DELLE COLTIVAZIONI	—	652	564	579	256	107	37	11	5	2.211
-Cereali	—	82	62	86	55	27	12	9	1	334
-Barbabietola da zucchero	—	—	—	1	—	1	—	1	—	3
-Tabacco	—	465	383	290	112	35	4	—	1	1.290
-Ortaggi	—	78	32	29	14	8	6	1	2	170
-Uva	—	22	41	66	36	14	11	2	2	194
-Olive	—	24	64	97	36	17	6	2	2	248
-Frutta ed agrumi	—	31	64	104	74	48	20	8	3	352
-Altri	—	98	59	80	28	9	6	3	2	285
DEGLI ALLEVAMENTI	5	72	104	293	237	73	31	6	7	828
-Bovini	2	44	46	133	84	36	14	2	5	366
-Suini	—	8	8	26	21	8	12	2	1	86
-Ovini	1	6	3	14	4	3	3	—	—	34
-Pollame	1	13	10	14	14	6	5	2	1	66
-Uova	1	9	15	23	20	10	6	1	—	85
-Latte	—	35	63	209	181	55	19	4	5	571
-Altri	1	1	—	4	5	4	1	—	2	18
AZIENDE CHE REGISTRANO SISTEMATICAMENTE "USCITE" ED "ENTRATE"	3	127	157	285	243	170	114	41	57	1.197
AZIENDE CHE REDIGONO UN "INVENTARIO", UN "BILANCIO" ED UN "CONTO PROFITTI E PERDITE"	2	80	67	105	108	95	79	26	49	611
D - PIANURA										
AZIENDE CHE PRODUCONO NORMALMENTE PER LA VENDITA	19	8.544	5.674	5.273	1.634	641	197	49	27	22.058
AZIENDE LA CUI PRODUZIONE COMMERCIALIZZATA RAGGIUNGE NORMALMENTE IL VALORE DI L. 700.000 PER ANNATA AGRARIA	19	8.156	5.413	5.193	1.629	639	197	49	27	21.322
AZIENDE VINCOLATE CON CONTRATTO PER LA PRODUZIONE E LA VENDITA DI PRODOTTI:	2	2.720	1.939	2.102	649	206	51	23	6	7.698
DELLE COLTIVAZIONI	—	2.718	1.926	2.046	590	176	38	9	2	7.505
-Cereali	—	550	391	377	100	37	10	4	—	1.469
-Barbabietola da zucchero	—	13	20	42	24	5	3	—	1	108
-Tabacco	—	1.754	1.078	1.068	279	64	7	—	—	4.250
-Ortaggi	—	378	494	611	165	55	9	4	2	1.718
-Uva	—	20	33	62	8	4	2	—	—	129
-Olive	—	—	3	5	5	5	3	—	—	21
-Frutta ed agrumi	—	178	269	429	185	74	19	4	—	1.158
-Altri	—	21	40	45	17	7	2	—	—	132
DEGLI ALLEVAMENTI	2	9	33	100	101	41	16	17	4	323
-Bovini	—	1	12	44	36	17	9	3	1	123
-Suini	—	4	4	7	9	1	—	1	—	26
-Ovini	—	1	5	2	1	—	—	—	—	9
-Pollame	—	4	6	10	8	—	—	2	—	30
-Uova	—	—	4	9	6	—	1	1	—	21
-Latte	2	1	18	60	78	32	14	16	4	225
-Altri	—	—	—	—	—	—	—	—	—	—
AZIENDE CHE REGISTRANO SISTEMATICAMENTE "USCITE" ED "ENTRATE"	6	493	637	1.141	490	265	101	33	21	3.187
AZIENDE CHE REDIGONO UN "INVENTARIO", UN "BILANCIO" ED UN "CONTO PROFITTI E PERDITE"	6	362	422	676	232	124	61	26	16	1.925

parte seconda
dati comunali

TAV. 31 — Aziende e relativa superficie

Codice dei Comuni	COMUNI	CONDUZIONE DIRETTA DEL COLTIVATORE								
		Con solo manodopera familiare		Con manodopera familiare prevalente		Con manodopera extra familiare prevalente		TOTALE		
		Aziende	Superficie	Aziende	Superficie	Aziende	Superficie	Aziende	Superficie	
									Totale	di cui in proprietà
001	AILANO	254	873,28	28	272,77	9	84,20	291	1.230,25	1.227,72
002	ALIFE	760	2.231,63	23	116,71	6	50,75	789	2.399,09	1.875,79
003	ALVIGNANO	460	1.663,69	95	666,85	14	101,59	569	2.432,13	2.067,93
004	ARIENZO	460	582,96	5	6,88	4	5,82	469	595,66	554,53
005	AVERSA	253	460,27	78	300,10	9	28,54	340	788,91	475,16
006	BAIA E LATINA	360	1.073,04	16	93,95	4	33,16	380	1.200,15	912,44
007	BELLONA	200	468,01	68	228,65	2	36,55	270	733,21	505,47
008	CAIANELLO	236	601,77	3	12,32	5	63,82	244	677,91	548,85
009	CAIAZZO	658	2.643,88	13	85,49	7	85,18	678	2.814,55	2.550,71
010	CALVI RISORTA	240	331,40	329	505,70	33	95,14	602	932,24	767,64
011	CAMIGLIANO	167	431,79	2	1,08	2	16,74	171	449,61	394,08
012	CANCELLO ED ARNONE	708	3.018,04	44	312,07	14	379,50	766	3.709,61	3.611,82
013	CAPODRISE	142	108,51	5	9,84	2	3,15	149	121,50	60,01
014	CAPRIATI A VOLTURNO	359	484,53	6	5,04	7	22,29	372	511,86	426,81
015	CAPUA	895	2.099,66	104	519,34	26	206,06	1.025	2.825,06	1.833,20
016	CARINARO	146	144,99	73	83,39	3	7,40	222	235,78	93,63
017	CARINOLA	381	642,88	923	2.174,92	90	373,37	1.394	3.191,17	2.371,78
018	CASAGIOVE	219	216,63	1	1,00	—	—	220	217,63	118,42
019	CASAL DI PRINCIPE	320	1.038,99	150	735,69	17	213,60	487	1.988,28	1.958,02
020	CASALUCE	172	199,30	81	176,24	25	78,70	278	454,24	221,51
103	CASAPESENNA	114	282,89	—	—	2	10,29	116	293,18	217,92
021	CASAPULLA	88	128,49	—	—	—	—	88	128,49	42,85
022	CASERTA	719	882,44	16	34,66	14	25,04	749	942,14	706,62
023	CASTEL CAMPAGNANO	302	1.061,50	12	19,60	13	74,19	327	1.155,29	891,80
024	CASTEL DI SASSO	254	824,80	22	132,79	1	5,33	277	962,92	726,08
025	CASTELLO DEL MATESE	163	256,02	—	—	—	—	163	256,02	223,99
026	CASTEL MORRONE	629	1.656,23	33	111,04	49	195,00	711	1.962,27	1.472,14
027	CASTEL VOLTURNO	451	2.638,24	33	417,34	5	93,73	489	3.149,31	2.765,25
102	CELLOLE	1.095	1.349,34	70	635,72	17	240,13	1.182	2.225,19	1.628,74
028	CERVINO	435	366,31	22	19,51	50	69,84	507	455,66	371,93
029	CESA	136	128,22	12	20,65	5	3,02	153	151,89	60,80
030	CIORLANO	178	520,05	1	3,99	—	—	179	524,04	503,37
031	CONCA DELLA CAMPANIA	318	1.099,99	39	187,76	29	397,61	386	1.685,36	1.583,49
032	CURTI	98	241,96	2	5,66	—	—	100	247,62	125,50
033	DRAGONI	282	1.604,59	5	59,02	2	91,70	289	1.755,31	1.580,04
101	FALCIANO DEL MASSICO	352	482,72	312	1.195,31	84	959,48	748	2.637,51	2.225,84

totale per forma di conduzione e comune

in ettari		CONDUZIONE A COLONIA PARZIARIA APPODERATA (mezzadria) ED ALTRA FORMA DI CONDUZIONE		TOTALE			COMUNI	Codice dei Comuni
CONDUZIONE CON SALARIATI E/O COMPARTICIPANTI (in economia)		Aziende	Superficie	Aziende	Superficie	Aziende		
Aziende	Superficie							
1	12,92	—	—	292	1.243,17	1.240,64	AILANO	001
20	2.391,09	25	181,85	834	4.972,03	4.344,70	ALIFE	002
35	509,52	26	208,00	630	3.149,65	2.655,36	ALVIGNANO	003
18	32,92	2	9,33	489	637,91	596,78	ARIENZO	004
9	11,20	—	—	349	800,11	482,20	AVERSA	005
1	468,25	6	61,47	387	1.729,87	1.430,16	BAIA E LATINA	006
5	137,34	2	7,00	277	877,55	648,81	BELLONA	007
—	—	3	9,38	247	687,29	548,99	CAIANELLO	008
2	9,23	24	105,13	704	2.928,91	2.664,41	CAIAZZO	009
8	92,39	—	—	610	1.024,83	860,03	CALVI RISORTA	010
—	—	1	0,94	172	450,55	395,02	CAMIGLIANO	011
4	272,04	9	95,73	779	4.077,38	3.979,59	CANCELLO ED ARNONE	012
3	11,30	—	—	152	132,80	71,31	CAPODRISE	013
20	796,42	10	131,25	402	1.439,53	1.352,71	CAPRIATI A VOLTURNO	014
5	238,09	—	—	1.030	3.063,15	2.054,29	CAPUA	015
1	0,86	—	—	223	236,64	94,49	CARINARO	016
4	1.434,50	6	11,80	1.404	4.637,47	3.808,98	CARINOLA	017
2	52,85	—	—	222	270,48	171,27	CASAGIOVE	018
1	33,30	—	—	488	2.021,58	1.991,32	CASAL DI PRINCIPE	019
—	—	—	—	278	454,24	221,51	CASALUCE	020
—	—	1	1,00	117	294,18	218,92	CASAPESENNA	103
—	—	—	—	88	128,49	42,85	CASAPULLA	021
12	776,37	1	1,30	762	1.719,81	1.447,99	CASERTA	022
1	215,66	4	40,01	332	1.410,96	1.138,47	CASTEL CAMPAGNANO	023
1	460,00	—	—	278	1.422,92	1.186,08	CASTEL DI SASSO	024
2	2.145,81	—	—	165	2.401,83	2.369,80	CASTELLO DEL MATESE	025
1	377,11	—	—	712	2.339,38	1.849,25	CASTEL MORRONE	026
7	882,42	—	—	496	4.031,73	3.647,67	CASTEL VOLTURNO	027
5	246,50	—	—	1.187	2.471,69	1.875,24	CELLOLE	102
3	5,23	—	—	510	460,89	375,16	CERVINO	028
1	1,92	—	—	154	153,81	62,08	CESA	029
2	2.579,00	1	14,00	182	3.117,04	3.082,37	CIORLANO	030
15	529,90	9	37,62	410	2.252,88	2.113,12	CONCA DELLA CAMPANIA	031
—	—	—	—	100	247,62	125,50	CURTI	032
1	83,50	3	15,45	293	1.854,26	1.678,99	DRAGONI	033
2	447,63	10	14,80	760	3.099,94	2.294,57	FALCIANO DEL MASSICO	101

segue TAV. 31 — Aziende e relativa superficie

Superficie

Codice dei Comuni	COMUNI	CONDUZIONE DIRETTA DEL COLTIVATORE								
		Con solo manodopera familiare		Con manodopera familiare prevalente		Con manodopera extra familiare prevalente		TOTALE		
		Aziende	Superficie	Aziende	Superficie	Aziende	Superficie	Aziende	Totale	di cui in proprietà
034	FONTEGRECA	176	315,65	4	8,99	14	66,05	194	390,69	362,47
035	FORMICOLA	199	1.402,65	7	45,48	8	24,12	214	1.472,25	1.397,00
036	FRANCOLISE	332	858,81	126	789,14	63	1.066,62	521	2.714,57	2.078,92
037	FRIGNANO	73	82,75	189	356,10	19	147,23	281	586,08	485,23
038	GALLO	148	332,96	4	12,15	—	—	152	345,11	209,77
039	GALLUCCIO	480	1.053,63	41	324,24	43	190,04	564	1.567,91	1.314,05
040	GIANO VETUSTO	222	575,51	15	47,72	8	32,46	245	655,69	623,22
041	GIOIA SANNITICA	622	3.551,42	—	—	—	—	622	3.551,42	3.349,57
042	GRAZZANISE	528	1.769,03	231	1.100,03	91	911,26	850	3.780,32	3.380,63
043	GRICIGNANO DI AVERSA	375	424,44	41	54,83	15	48,26	431	527,53	152,78
044	LETINO	216	813,08	—	—	—	—	216	813,08	517,18
045	LIBERI	279	837,24	1	0,33	2	139,10	282	976,67	950,06
046	LUSCIANO	137	169,03	99	291,95	7	45,48	243	506,46	244,24
047	MACERATA CAMPANIA	260	317,02	37	102,50	4	4,64	301	424,16	209,88
048	MADDALONI	1.160	2.623,50	8	17,86	19	340,99	1.187	2.982,35	2.976,01
049	MARCIANISE	1.754	1.266,51	3	1,76	1	1,00	1.758	1.269,27	491,01
050	MARZANO APPIO	490	1.042,41	41	146,51	94	431,42	625	1.620,34	1.543,68
051	MIGNANO MONTE LUNGO	439	1.676,67	5	27,09	5	9,33	449	1.713,09	1.499,20
052	MONDRAGONE	694	1.359,88	367	1.565,94	67	267,81	1.128	3.193,63	2.791,04
053	ORTA DI ATELLA	391	577,99	19	108,13	6	183,57	416	869,69	416,25
054	PARETE	80	191,11	60	259,67	17	90,66	157	541,44	302,29
055	PASTORANO	302	327,56	127	478,77	26	481,58	455	1.287,91	963,77
056	PIANA DI MONTE VERNA	214	766,57	3	20,00	2	9,80	219	796,37	592,29
057	PIEDIMONTE MATESE	231	386,21	149	377,30	22	92,02	402	855,53	697,61
058	PIETRAMELARA	291	724,85	23	41,90	4	102,34	318	869,09	689,15
059	PIETRAVAIRANO	505	1.212,20	19	176,08	8	545,75	532	1.934,03	1.617,67
060	PIGNATARO MAGGIORE	474	1.203,45	42	380,85	18	565,43	534	2.149,73	1.605,00
061	PONTELATONE	231	1.956,11	20	209,76	2	34,63	253	2.200,50	1.865,68
062	PORTICO DI CASERTA	129	241,84	63	199,09	—	—	192	440,93	214,85
063	PRATA SANNITA	309	1.073,56	4	36,69	19	53,16	332	1.163,41	825,93
064	PRATELLA	324	1.345,66	—	—	2	135,15	326	1.480,81	1.292,36
065	PRESENZANO	265	1.014,66	4	114,50	4	104,96	273	1.234,12	1.084,28
066	RAVISCANINA	243	702,39	24	47,44	22	86,30	289	836,13	667,60
067	RECALE	251	233,27	7	24,75	3	9,82	261	267,84	153,00
068	RIARDO	322	648,59	7	45,81	16	335,65	345	1.030,05	967,71
069	ROCCA D'EVANDRO	767	2.329,29	5	109,15	1	4,72	773	2.443,16	2.111,24

totale per forma di conduzione e comune

in ettari

CONDUZIONE CON SALARIATI E/O COMPARTICIPANTI (in economia)		CONDUZIONE A COLONIA PARZIARIA APPODERATA (mezzadria) ED ALTRA FORMA DI CONDUZIONE		TOTALE			COMUNI	Codice dei Comuni
Aziende	Superficie	Aziende	Superficie	Aziende	Superficie			
					Totale	di cui in proprietà		
1	525,70	—	—	195	916,39	888,17	FONTEGRECA	034
—	—	—	—	214	1.472,25	1.397,00	FORMICOLA	035
4	423,00	4	19,03	529	3.156,60	2.502,22	FRANCOLISE	036
—	—	—	—	281	586,08	485,23	FRIGNANO	037
1	1.606,00	—	—	153	1.951,11	1.815,77	GALLO	038
20	910,60	10	178,35	594	2.656,86	2.402,30	GALLUCCIO	039
6	259,31	—	—	251	915,00	882,53	GIANO VETUSTO	040
2	550,00	—	—	624	4.101,42	3.429,57	GIOIA SANNITICA	041
—	—	—	—	850	3.780,32	3.380,63	GRAZZANISE	042
1	10,85	—	—	432	538,38	163,63	GRICIGNANO DI AVERSA	043
1	2.167,38	—	—	217	2.980,46	2.684,56	LETINO	044
6	577,82	3	47,81	291	1.602,30	1.552,69	LIBERI	045
1	2,57	—	—	244	509,03	246,81	LUSCIANO	046
3	5,42	—	—	304	429,58	214,50	MACERATA CAMPANIA	047
2	42,00	—	—	1.189	3.024,35	3.018,01	MADDALONI	048
1	1,34	—	—	1.759	1.270,61	491,01	MARCIANISE	049
38	362,04	4	28,45	667	2.010,83	1.931,05	MARZANO APPIO	050
7	210,00	37	224,70	493	2.147,79	1.785,61	MIGNANO MONTE LUNGO	051
5	7,36	56	54,77	1.189	3.255,76	2.818,75	MONDRAGONE	052
1	75,51	—	—	417	945,20	489,38	ORTA DI ATELLA	053
5	56,37	1	6,30	163	604,11	364,05	PARETE	054
2	16,53	—	—	457	1.304,44	980,30	PASTORANO	055
2	846,49	—	—	221	1.642,86	1.438,78	PIANA DI MONTE VERNA	056
3	2.182,63	14	83,53	419	3.131,69	2.946,53	PIEDIMONTE MATESE	057
6	573,16	5	43,67	329	1.485,92	1.299,88	PIETRAMELARA	058
2	747,70	15	170,75	549	2.852,48	2.536,12	PIETRAVAIRANO	059
5	432,31	1	4,33	540	2.586,37	1.998,65	PIGNATARO MAGGIORE	060
1	165,00	4	54,24	258	2.419,74	2.076,16	PONTELATONE	061
—	—	1	2,00	193	442,93	216,85	PORTICO DI CASERTA	062
1	530,28	12	171,23	345	1.864,92	1.367,85	PRATA SANNITA	063
2	172,82	44	283,98	372	1.937,61	1.746,16	PRATELLA	064
10	854,50	1	14,20	284	2.102,82	1.915,95	PRESENZANO	065
9	1.395,58	2	8,98	300	2.240,69	2.071,83	RAVISCANINA	066
—	—	—	—	261	267,84	153,00	RECALE	067
4	328,14	5	170,18	354	1.528,37	1.318,61	RIARDO	068
4	1.674,95	4	15,45	781	4.133,56	3.797,79	ROCCA D'EVANDRO	069

segue TAV. 31 — Aziende e relativa superficie

Superficie

Codice dei Comuni	COMUNI	CONDUZIONE DIRETTA DEL COLTIVATORE								
		Con solo manodopera familiare		Con manodopera familiare prevalente		Con manodopera extra familiare prevalente		TOTALE		
		Aziende	Superficie	Aziende	Superficie	Aziende	Superficie	Aziende	Totale Superficie	di cui in proprietà
070	ROCCAMONFINA	591	1.105,74	91	282,16	56	657,24	738	2.045,14	1.877,86
071	ROCCAROMANA	224	693,25	16	51,00	6	25,55	246	769,80	669,87
072	ROCCHETTA E CROCE	26	31,78	174	466,62	12	32,70	212	531,10	471,97
073	RUVIANO	424	1.693,91	12	89,33	12	380,98	448	2.164,22	1.851,93
074	SAN CIPRIANO D'AVERSA	26	35,16	118	246,37	43	90,79	187	372,32	355,55
075	SAN FELICE A CANCELLO	937	666,95	165	213,57	17	23,40	1.119	903,92	702,65
076	SAN GREGORIO MATESE	84	171,70	67	236,48	3	7,55	154	415,73	325,47
077	SAN MARCELLINO	137	164,31	54	65,85	26	89,18	217	319,34	150,80
104	SAN MARCO EVANGELISTA	371	354,61	1	2,00	—	—	372	356,61	195,07
078	SAN NICOLA LA STRADA	272	172,00	—	—	—	—	272	172,00	79,68
079	SAN PIETRO INFINE	188	264,65	49	129,12	5	12,90	242	406,67	358,70
080	SAN POTITO SANNITICO	138	403,01	5	28,15	3	11,72	146	442,88	351,90
081	SAN PRISCO	228	284,82	7	15,09	3	152,01	238	451,92	298,60
082	SANTA MARIA A VICO	303	202,24	252	366,37	78	133,72	633	702,33	535,40
083	SANTA MARIA CAPUA VETERE	399	953,94	3	10,26	—	—	402	964,20	618,94
084	SANTA MARIA LA FOSSA	201	672,59	66	575,82	25	298,63	292	1.547,04	986,40
085	SAN TAMMARO	1.074	1.442,16	52	148,63	6	73,66	1.132	1.664,45	1.248,45
086	SANT'ANGELO D'ALIFE	394	1.147,04	61	550,74	39	311,05	494	2.008,83	1.617,19
087	SANT'ARPINO	135	103,21	10	14,29	5	20,47	150	137,97	50,77
088	SESSA AURUNCA	3.359	4.066,06	395	904,39	280	1.298,42	4.034	6.268,87	6.049,90
089	SPARANISE	224	621,18	33	159,87	2	23,80	259	804,85	681,77
090	SUCCIVO	262	318,80	5	8,98	3	4,33	270	332,11	141,03
091	TEANO	1.292	2.698,65	259	1.307,23	69	893,52	1.620	4.899,40	4.005,15
092	TEVEROLA	207	223,29	7	11,26	—	—	214	234,55	84,76
093	TORA E PICCILLI	193	439,40	63	247,50	41	356,64	297	1.043,54	938,83
094	TRENTOLA-DUCENTA	240	312,51	109	365,08	17	68,14	366	745,73	408,42
095	VAIRANO PATENORA	743	1.929,44	7	43,34	5	53,10	755	2.025,88	1.716,48
096	VALLE AGRICOLA	245	846,21	1	5,20	1	2,00	247	853,41	853,41
097	VALLE DI MADDALONI	205	351,05	64	145,83	6	24,39	275	521,27	458,28
098	VILLA DI BRIANO	81	132,25	89	335,17	26	146,68	196	614,10	548,15
099	VILLA LITERNO	927	1.232,93	482	929,38	360	1.218,85	1.769	3.381,16	3.068,23
100	VITULAZIO	499	877,74	56	335,13	39	561,04	594	1.773,91	1.378,19
	TOTALE PROVINCIA	41.546	92.859,12	7.194	24.963,80	2.370	17.584,73	51.110	135.407,65	111.424,30

totale per forma di conduzione e comune

in ettari

CONDUZIONE CON SALARIATI E/O COMPARTICIPANTI (in economia)		CONDUZIONE A COLONIA PARZIARIA APPORDERATA (mezzadria) ED ALTRA FORMA DI CONDUZIONE		TOTALE			COMUNI	Codice dei Comuni
Aziende	Superficie	Aziende	Superficie	Aziende	Superficie			
					Totale	di cui in proprietà		
50	622,26	—	—	788	2.667,40	2.496,03	ROCCAMONFINA	070
12	1.379,55	3	25,32	261	2.174,67	2.053,58	ROCCAROMANA	071
5	595,57	—	—	217	1.126,67	1.067,54	ROCCHETTA E CROCE	072
3	192,16	4	30,65	455	2.387,03	2.061,09	RUVIANO	073
—	—	—	—	187	372,32	355,55	SAN CIPRIANO D'AVERSA	074
—	—	1	8,53	1.120	912,45	711,18	SAN FELICE A CANCELLO	075
2	4.702,14	—	—	156	5.117,87	5.027,61	SAN GREGORIO MATESE	076
—	—	—	—	217	319,34	150,80	SAN MARCELLINO	077
—	—	—	—	372	356,61	195,07	SAN MARCO EVANGELISTA	104
—	—	1	4,00	273	176,00	83,68	SAN NICOLA LA STRADA	078
10	973,23	—	—	252	1.379,90	1.331,93	SAN PIETRO INFINE	079
13	1.389,23	13	94,52	172	1.926,63	1.819,65	SAN POTITO SANNITICO	080
3	19,33	—	—	241	471,25	317,93	SAN PRISCO	081
1	95,02	—	—	634	797,35	630,42	SANTA MARIA A VICO	082
—	—	—	—	402	964,20	618,94	SANTA MARIA CAPUA VETERE	083
3	343,85	—	—	295	1.890,89	1.313,33	SANTA MARIA LA FOSSA	084
3	3,80	—	—	1.135	1.668,25	1.252,25	SAN TAMMARO	085
2	1.368,85	2	19,00	498	3.396,68	2.994,38	SANT'ANGELO D'ALIFE	086
—	—	—	—	150	137,97	50,77	SANT'ARPINO	087
31	3.516,02	13	37,54	4.078	9.822,43	9.601,06	SESSA AURUNCA	088
7	64,73	—	—	266	869,58	706,50	SPARANISE	089
1	2,00	—	—	271	334,11	141,03	SUCCIVO	090
12	728,11	7	265,19	1.639	5.892,70	4.831,45	TEANO	091
—	—	—	—	214	234,55	84,76	TEVEROLA	092
21	87,21	2	10,28	320	1.141,03	1.036,32	TORA E PICCILLI	093
—	—	—	—	366	745,73	408,42	TRENTOLA-DUCENTA	094
4	529,83	12	156,07	771	2.711,78	2.368,88	VAIRANO PATENORA	095
1	1.334,00	1	14,70	249	2.202,11	2.202,11	VALLE AGRICOLA	096
2	323,54	2	1,64	279	846,45	783,46	VALLE DI MADDALONI	097
—	—	—	—	196	614,10	548,15	VILLA DI BRIANO	098
33	60,95	—	—	1.802	3.442,11	3.122,30	VILLA LITERNO	099
4	70,20	2	2,66	600	1.846,77	1.445,05	VITULAZIO	100
571	51.380,21	429	3.198,11	52.110	189.985,97	163.739,78	TOTALE PROVINCIA	

TAV. 32 — Aziende e relativa superficie totale

Codice dei Comuni	COMUNI	Superficie							
		CLASSI DI							
		Fino a 0,99		1,00 - 1,99		2,00 - 4,99		5,00 - 9,99	
	Aziende	Superficie	Aziende	Superficie	Aziende	Superficie	Aziende	Superficie	
001	AILANO	77	42,40	69	99,41	99	282,94	28	185,62
002	ALIFE	204	109,87	179	241,62	288	867,63	107	718,17
003	ALVIGNANO	76	40,82	139	184,13	226	728,09	118	800,50
004	ARIENZO	264	129,01	134	184,74	74	207,88	15	103,08
005	AVERSA	189	112,04	95	135,31	51	145,75	5	33,65
006	BAIA E LATINA	87	42,47	84	118,32	144	455,80	50	323,81
007	BELLONA	83	39,92	66	90,77	87	293,10	30	200,44
008	CAIANELLO	87	41,12	62	82,98	58	183,78	27	194,04
009	CAIAZZO	50	34,71	115	179,21	344	1.131,43	175	1.145,43
010	CALVI RISORTA	322	154,03	154	190,58	90	261,32	31	200,86
011	CAMIGLIANO	96	42,53	34	46,33	17	51,05	14	95,37
012	CANCELLO ED ARNONE	162	60,61	159	226,80	220	677,35	138	955,24
013	CAPODRISE	101	48,42	42	54,35	8	23,93	1	6,10
014	CAPRIATI A VOLTURNO	218	103,44	99	140,08	60	171,73	15	96,81
015	CAPUA	316	182,73	281	376,90	282	836,71	102	680,05
016	CARINARO	143	77,57	54	76,47	20	53,10	5	29,50
017	CARINOLA	646	311,46	356	459,93	254	735,11	86	558,46
018	CASAGIOVE	143	62,41	48	62,86	25	67,50	5	31,31
019	CASAL DI PRINCIPE	116	69,35	76	94,89	161	489,38	86	565,43
020	CASALUCE	127	77,50	77	108,53	57	160,25	17	107,96
103	CASAPESENNA	25	14,60	43	57,65	36	109,00	11	80,45
021	CASAPULLA	41	22,44	25	34,44	20	56,05	2	15,56
022	CASERTA	414	201,15	214	286,28	108	314,08	15	97,80
023	CASTEL CAMPAGNANO	71	35,61	67	92,40	106	333,68	68	439,90
024	CASTEL DI SASSO	50	32,06	71	103,60	93	311,05	48	308,97
025	CASTELLO DEL MATESE	69	34,76	43	58,92	35	98,31	6	38,03
026	CASTEL MORRONE	171	94,91	187	266,50	269	853,29	71	463,34
027	CASTEL VOLTURNO	43	23,42	100	135,52	158	459,84	105	693,86
102	CELLOLE	679	380,36	271	354,49	145	406,69	48	326,51
028	CERVINO	384	154,82	86	109,94	27	77,97	7	39,91
029	CESA	97	47,51	37	53,39	19	47,76	1	5,15
030	CIORLANO	38	23,75	46	65,71	73	231,11	13	78,44
031	CONCA DELLA CAMPANIA	117	59,60	122	166,47	103	300,46	44	299,01
032	CURTI	9	7,22	49	70,57	31	86,16	9	59,79
033	DRAGONI	70	38,02	69	89,15	71	227,47	50	337,39
101	FALCIANO DEL MASSICO	341	163,11	169	210,87	155	462,17	40	263,15

per classe di superficie totale e comune

Codice dei Comuni	COMUNI	Superficie totale in ettari							
		SUPERFICIE TOTALE							
		10,00 - 19,99		20,00 - 49,99		50,00 ed oltre		TOTALE	
	Aziende	Superficie	Aziende	Superficie	Aziende	Superficie	Aziende	Superficie	
001	AILANO	12	156,60	6	176,20	1	300,00	292	1.243,17
002	ALIFE	41	514,64	8	221,97	7	2.298,13	834	4.972,03
003	ALVIGNANO	52	669,26	16	473,85	3	253,00	630	3.149,65
004	ARIENZO	1	13,20	—	—	—	—	488	637,91
005	AVERSA	3	39,86	3	108,50	3	225,00	349	800,11
006	BAIA E LATINA	16	205,55	2	45,67	2	538,25	385	1.729,87
007	BELLONA	5	64,83	5	127,49	1	61,00	277	877,55
008	CAIANELLO	11	130,95	2	54,42	—	—	247	687,29
009	CAIAZZO	15	187,09	3	99,99	2	151,05	704	2.928,91
010	CALVI RISORTA	11	141,84	—	—	1	76,00	609	1.024,63
011	CAMIGLIANO	7	97,52	3	117,75	—	—	171	450,55
012	CANCELLO ED ARNONE	75	1.030,01	20	510,30	5	617,07	779	4.077,38
013	CAPODRISE	—	—	—	—	—	—	152	132,80
014	CAPRIATI A VOLTURNO	8	113,73	1	30,28	1	783,46	402	1.439,53
015	CAPUA	36	489,54	10	285,22	2	212,00	1.029	3.063,15
016	CARINARO	—	—	—	—	—	—	222	236,64
017	CARINOLA	40	515,01	17	460,30	5	1.597,20	1.404	4.637,47
018	CASAGIOVE	—	—	1	46,40	—	—	222	270,48
019	CASAL DI PRINCIPE	42	576,25	6	175,98	1	50,30	488	2.021,58
020	CASALUCE	—	—	—	—	—	—	278	454,24
103	CASAPESENNA	1	12,48	1	20,00	—	—	117	294,18
021	CASAPULLA	—	—	—	—	—	—	88	128,49
022	CASERTA	4	61,60	2	41,30	5	717,60	762	1.719,81
023	CASTEL CAMPAGNANO	17	203,29	1	36,42	2	269,66	332	1.410,96
024	CASTEL DI SASSO	13	163,22	2	44,02	1	460,00	278	1.422,92
025	CASTELLO DEL MATESE	2	26,00	—	—	2	2.145,81	157	2.401,83
026	CASTEL MORRONE	9	117,35	3	69,65	2	474,34	712	2.339,38
027	CASTEL VOLTURNO	59	754,97	19	579,67	12	1.384,45	496	4.031,73
102	CELLOLE	26	334,13	15	474,01	2	195,50	1.186	2.471,69
028	CERVINO	6	78,25	—	—	—	—	510	460,89
029	CESA	—	—	—	—	—	—	154	153,81
030	CIORLANO	9	104,03	1	35,00	2	2.579,00	182	3.117,04
031	CONCA DELLA CAMPANIA	12	156,91	6	158,63	6	1.111,80	410	2.252,88
032	CURTI	2	23,88	—	—	—	—	100	247,62
033	DRAGONI	20	265,28	9	228,17	4	668,78	293	1.854,26
101	FALCIANO DEL MASSICO	30	398,65	14	391,97	11	1.210,02	760	3.099,94

segue TAV. 32 — Aziende e relativa superficie totale

Superficie

Codice dei Comuni	COMUNI	CLASSI DI							
		Fino a 0,99		1,00 - 1,99		2,00 - 4,99		5,00 - 9,99	
		Aziende	Superficie	Aziende	Superficie	Aziende	Superficie	Aziende	Superficie
034	FONTEGRECA	68	33,96	64	92,02	51	153,47	6	41,81
035	FORMICOLA	104	52,48	42	55,31	43	121,31	13	97,17
036	FRANCOLISE	100	55,66	111	147,93	154	477,01	101	679,75
037	FRIGNANO	98	56,96	93	124,12	69	196,88	12	83,01
038	GALLO	21	13,97	62	91,49	60	176,45	7	40,60
039	GALLUCCIO	213	108,60	135	184,90	143	433,94	58	380,20
040	GIANO VETUSTO	71	33,54	73	98,74	76	221,26	20	131,44
041	GIOIA SANNITICA	146	93,13	148	214,47	243	750,91	67	441,53
042	GRAZZANISE	190	96,62	176	232,71	244	742,55	146	986,85
043	GRICIGNANO DI AVERSA	228	127,58	131	173,36	63	159,88	7	46,43
044	LETINO	46	21,52	36	49,40	75	218,86	42	274,90
045	LIBERI	117	53,17	63	82,81	73	228,43	15	110,18
046	LUSCIANO	85	56,64	75	109,01	69	221,90	13	95,81
047	MACERATA CAMPANIA	124	61,93	105	142,34	71	194,91	4	30,40
048	MADDALONI	372	198,25	363	477,45	328	941,71	62	404,15
049	MARCIANISE	1.427	620,47	267	342,69	62	144,68	2	12,77
050	MARZANO APPIO	194	103,53	164	217,41	196	594,82	76	501,05
051	MIGNANO MONTE LUNGO	119	69,08	144	201,77	142	424,83	52	347,16
052	MONDRAGONE	250	136,28	336	477,76	447	1.361,44	128	813,92
053	ORTA DI ATELLA	212	123,35	121	173,01	64	188,31	10	61,95
054	PARETE	14	8,95	39	59,28	72	226,00	31	198,00
055	PASTORANO	226	94,95	89	117,33	99	294,87	26	178,15
056	PIANA DI MONTE VERNA	30	17,07	47	62,82	84	261,77	46	313,88
057	PIEDIMONTE MATESE	181	93,30	83	113,05	99	316,72	40	250,42
058	PIETRAMELARA	138	69,01	75	107,45	69	199,32	26	181,93
059	PIETRAVAIRANO	200	89,51	116	155,46	137	419,38	60	399,22
060	PIGNATARO MAGGIORE	170	80,83	154	179,78	94	291,39	68	468,37
061	PONTELATONE	30	19,27	51	72,33	86	278,90	59	414,65
062	PORTICO DI CASERTA	28	16,94	76	108,53	78	212,70	9	54,10
063	PRATA SANNITA	81	37,77	63	84,35	115	371,38	55	387,01
064	PRATELLA	108	50,93	97	128,96	103	315,93	48	324,23
065	PRESENZANO	130	65,76	54	71,38	52	163,25	13	88,37
066	RAVISCANINA	102	51,39	63	86,08	79	237,03	34	227,83
067	RECALE	166	74,19	65	92,74	27	78,70	2	11,86
068	RIARDO	210	90,57	72	99,49	35	103,36	7	51,51
069	ROCCA D'EVANDRO	251	139,34	175	236,56	234	700,93	84	563,52

per classe di superficie totale e comune

in ettari

Codice dei Comuni	COMUNI	SUPERFICIE TOTALE							
		10,00 - 19,99		20,00 - 49,99		50,00 ed oltre		TOTALE	
		Aziende	Superficie	Aziende	Superficie	Aziende	Superficie	Aziende	Superficie
034	FONTEGRECA	5	69,43	—	—	1	525,70	195	916,39
035	FORMICOLA	6	73,78	4	91,20	1	981,00	213	1.472,25
036	FRANCOLISE	43	529,36	15	434,53	5	832,36	529	3.156,60
037	FRIGNANO	8	101,11	1	24,00	—	—	281	586,08
038	GALLO	2	22,60	—	—	1	1.606,00	153	1.951,11
039	GALLUCCIO	28	376,50	11	287,68	6	885,04	594	2.656,86
040	GIANO VETUSTO	7	87,02	1	33,00	3	310,00	251	915,00
041	GIOIA SANNITICA	14	192,75	3	88,40	3	2.320,23	624	4.101,42
042	GRAZZANISE	74	965,96	18	477,63	2	278,00	850	3.780,32
043	GRICIGNANO DI AVERSA	3	31,13	—	—	—	—	432	538,38
044	LETINO	14	182,90	3	65,50	1	2.167,38	217	2.980,46
045	LIBERI	8	111,65	12	343,29	3	672,77	291	1.602,30
046	LUSCIANO	2	25,67	—	—	—	—	244	509,03
047	MACERATA CAMPANIA	—	—	—	—	—	—	304	429,58
048	MADDALONI	40	514,13	15	368,58	1	120,08	1.181	3.024,35
049	MARCIANISE	—	—	—	—	1	150,00	1.759	1.270,61
050	MARZANO APPIO	31	381,05	5	147,97	1	65,00	667	2.010,83
051	MIGNANO MONTE LUNGO	18	244,59	10	301,46	6	558,90	491	2.147,79
052	MONDRAGONE	25	338,20	2	50,16	1	78,00	1.189	3.255,76
053	ORTA DI ATELLA	4	51,07	1	33,00	5	314,51	417	945,20
054	PARETE	5	63,91	2	47,97	—	—	163	604,11
055	PASTORANO	6	73,98	9	248,21	2	296,95	457	1.304,44
056	PIANA DI MONTE VERNA	11	140,83	—	—	2	846,49	220	1.642,86
057	PIEDIMONTE MATESE	11	135,57	2	51,00	2	2.171,63	418	3.131,69
058	PIETRAMELARA	18	248,21	1	24,00	2	656,00	329	1.485,92
059	PIETRAVAIRANO	26	347,55	7	197,78	3	1.243,58	549	2.852,48
060	PIGNATARO MAGGIORE	34	422,90	12	361,46	8	781,64	540	2.586,37
061	PONTELATONE	25	319,47	5	156,12	2	1.159,00	258	2.419,74
062	PORTICO DI CASERTA	1	11,00	1	39,66	—	—	193	442,93
063	PRATA SANNITA	19	239,61	6	159,52	2	585,28	341	1.864,92
064	PRATELLA	11	122,74	1	23,00	4	971,82	372	1.937,61
065	PRESENZANO	11	147,72	14	443,31	6	1.123,03	280	2.102,82
066	RAVISCANINA	17	228,30	2	59,06	2	1.351,00	299	2.240,69
067	RECALE	1	10,35	—	—	—	—	261	267,84
068	RIARDO	13	193,66	11	319,69	6	670,09	354	1.528,37
069	ROCCA D'EVANDRO	23	291,25	9	263,56	5	1.938,40	781	4.133,56

segue TAV. 32 — Aziende e relativa superficie totale

Codice dei Comuni	COMUNI	Superficie							
		CLASSI DI							
		Fino a 0,99		1,00 - 1,99		2,00 - 4,99		5,00 - 9,99	
Aziende	Superficie	Aziende	Superficie	Aziende	Superficie	Aziende	Superficie		
070	ROCCAMONFINA	267	133,50	219	310,73	204	641,30	56	375,81
071	ROCCAROMANA	58	34,81	70	98,58	81	253,39	36	252,24
072	ROCCHETTA E CROCE	68	36,74	49	69,86	74	231,40	18	114,64
073	RUVIANO	62	27,65	82	112,66	186	580,91	110	742,08
074	SAN CIPRIANO D'AVERSA	54	34,73	48	61,31	78	218,80	6	44,98
075	SAN FELICE A CANCELLO	799	354,45	244	312,24	71	193,92	5	32,37
076	SAN GREGORIO MATESE	16	9,60	41	53,94	79	240,32	14	81,37
077	SAN MARCELLINO	100	49,55	69	103,62	39	102,00	8	53,67
104	SAN MARCO EVANGELISTA	261	135,38	61	82,47	49	130,60	1	8,16
078	SAN NICOLA LA STRADA	236	109,31	28	39,41	9	27,28	—	—
079	SAN PIETRO INFINE	118	63,24	61	92,09	54	166,12	14	80,28
080	SAN POTITO SANNITICO	30	19,09	44	60,02	59	193,16	26	167,07
081	SAN PRISCO	108	49,37	74	97,02	49	138,34	4	23,70
082	SANTA MARIA A VICO	395	184,22	153	199,69	69	187,35	11	64,80
083	SANTA MARIA CAPUA VETERE	68	35,88	104	139,03	210	662,41	17	96,88
084	SANTA MARIA LA FOSSA	51	30,50	63	87,95	83	266,04	66	486,08
085	SAN TAMMARO	561	267,26	302	392,88	227	628,92	37	254,86
086	SANT'ANGELO D'ALIFE	122	63,45	108	153,49	170	549,51	66	455,73
087	SANT'ARPINO	112	57,16	28	38,98	7	20,26	2	11,52
088	SESSA AURUNCA	2.284	978,08	978	1.262,45	630	1.731,23	107	734,50
089	SPARANISE	85	38,16	46	64,84	90	282,91	30	197,25
090	SUCCIVO	146	85,93	85	114,38	37	101,32	2	12,98
091	TEANO	450	238,20	471	622,26	454	1.338,89	150	981,95
092	TEVEROLA	127	68,00	56	77,01	29	76,73	2	12,81
093	TORA E PICCILLI	81	51,59	99	141,65	89	272,94	36	248,06
094	TRENTOLA-DUCENTA	113	77,81	126	183,01	101	300,86	20	131,19
095	VAIRANO PATENORA	256	124,13	183	240,47	200	624,27	86	542,49
096	VALLE AGRICOLA	14	9,10	84	119,50	108	320,75	35	227,98
097	VALLE DI MADDALONI	114	57,63	87	114,22	62	176,48	7	42,81
098	VILLA DI BRIANO	64	38,60	30	42,42	65	209,57	27	182,96
099	VILLA LITERNO	601	351,45	596	826,09	513	1.416,91	63	412,74
100	VITULAZIO	260	102,73	115	155,47	135	409,79	61	400,83
	TOTALE PROVINCIA	20.457	10.149,55	12.754	17.244,14	12.461	37.318,78	4.165	27.748,01

per classe di superficie totale e comune

Codice dei Comuni	COMUNI	SUPERFICIE TOTALE							
		in ettari							
		10,00 - 19,99		20,00 - 49,99		50,00 ed oltre		TOTALE	
Aziende	Superficie	Aziende	Superficie	Aziende	Superficie	Aziende	Superficie		
070	ROCCAMONFINA	22	332,24	15	444,77	5	429,05	788	2.667,40
071	ROCCAROMANA	14	176,72	1	20,32	1	1.338,61	261	2.174,67
072	ROCCHETTA E CROCE	7	91,58	—	—	1	582,45	217	1.126,67
073	RUVIANO	10	129,74	1	34,00	4	759,99	455	2.387,03
074	SAN CIPRIANO D'AVERSA	1	12,50	—	—	—	—	187	372,32
075	SAN FELICE A CANCELLO	1	19,47	—	—	—	—	1.120	912,45
076	SAN GREGORIO MATESE	3	30,50	—	—	2	4.702,14	155	5.117,87
077	SAN MARCELLINO	1	10,50	—	—	—	—	217	319,34
104	SAN MARCO EVANGELISTA	—	—	—	—	—	—	372	356,61
078	SAN NICOLA LA STRADA	—	—	—	—	—	—	273	176,00
079	SAN PIETRO INFINE	2	22,50	—	—	2	955,67	251	1.379,90
080	SAN POTITO SANNITICO	8	104,79	4	119,84	1	1.262,66	172	1.926,63
081	SAN PRISCO	1	12,67	—	—	1	150,15	237	471,25
082	SANTA MARIA A VICO	5	66,27	—	—	1	95,02	634	797,35
083	SANTA MARIA CAPUA VETERE	3	30,00	—	—	—	—	402	964,20
084	SANTA MARIA LA FOSSA	19	264,96	8	237,73	5	517,63	295	1.890,89
085	SAN TAMMARO	7	101,33	1	23,00	—	—	1.135	1.668,25
086	SANT'ANGELO D'ALIFE	23	309,57	4	145,00	5	1.719,93	498	3.396,68
087	SANT'ARPINO	1	10,05	—	—	—	—	150	137,97
088	SESSA AURUNCA	45	606,51	21	569,91	12	3.939,75	4.077	9.822,43
089	SPARANISE	13	169,42	1	40,00	1	77,00	266	869,58
090	SUCCIVO	1	19,50	—	—	—	—	271	334,11
091	TEANO	72	951,70	29	781,91	11	977,79	1.637	5.892,70
092	TEVEROLA	—	—	—	—	—	—	214	234,55
093	TORA E PICCILLI	7	95,70	6	168,59	2	162,50	320	1.141,03
094	TRENTOLA-DUCENTA	4	52,86	—	—	—	—	364	745,73
095	VAIRANO PATENORA	35	457,89	8	221,60	2	500,93	770	2.711,78
096	VALLE AGRICOLA	3	38,90	3	82,06	2	1.403,82	249	2.202,11
097	VALLE DI MADDALONI	4	48,44	4	108,87	1	298,00	279	846,45
098	VILLA DI BRIANO	9	112,55	1	28,00	—	—	196	614,10
099	VILLA LITERNO	18	220,17	7	214,75	—	—	1.798	3.442,11
100	VITULAZIO	18	247,45	8	210,50	3	320,00	600	1.846,77
	TOTALE PROVINCIA	1.506	19.688,35	481	13.604,75	232	64.232,39	52.056	189.985,97

TAV. 33 — Aziende e relativa superficie agricola utilizzata

Codice dei Comuni	COMUNI	Superficie							
		CLASSI DI SUPERFICIE							
		Fino a 0,99		1,00 - 1,99		2,00 - 4,99		5,00 - 9,99	
Aziende	Superficie	Aziende	Superficie	Aziende	Superficie	Aziende	Superficie		
001	AILANO	105	55,34	79	118,59	70	208,46	23	156,08
002	ALIFE	241	131,72	178	260,69	263	822,99	105	733,79
003	ALVIGNANO	116	57,92	135	180,83	216	677,62	106	730,42
004	ARIENZO	322	139,95	113	147,46	42	110,23	6	35,66
005	AVERSA	192	114,67	92	129,59	51	144,42	6	40,58
006	BAIA E LATINA	101	46,97	91	129,35	130	404,01	42	274,74
007	BELLONA	99	49,75	67	92,09	90	299,24	17	111,60
008	CAIANELLO	119	50,75	48	66,74	44	149,17	26	199,12
009	CAIAZZO	80	55,10	144	227,54	362	1.210,59	111	729,08
010	CALVI RISORTA	349	153,84	138	175,34	86	252,52	28	183,37
011	CAMIGLIANO	110	49,33	34	46,00	16	50,30	10	70,85
012	CANCELLO ED ARNONE	174	65,80	173	237,04	216	687,86	118	829,49
013	CAPODRISE	101	48,42	42	54,35	8	23,93	1	6,10
014	CAPRIATI A VOLTURNO	231	106,37	95	136,73	53	152,30	18	124,68
015	CAPUA	340	194,32	272	373,36	277	840,07	92	634,58
016	CARINARO	144	77,52	54	76,47	19	50,74	5	29,50
017	CARINOLA	750	358,48	305	411,84	209	630,14	74	491,41
018	CASAGIOVE	144	60,17	50	65,17	24	62,38	3	19,63
019	CASAL DI PRINCIPE	116	69,33	78	98,69	161	491,30	84	550,14
020	CASALUCE	127	77,05	78	109,19	56	157,21	17	107,70
103	CASAPESENNA	31	19,72	44	64,06	30	98,12	10	73,95
021	CASAPULLA	41	22,44	25	34,44	20	56,05	2	15,56
022	CASERTA	482	215,41	192	255,87	61	180,79	7	44,42
023	CASTEL CAMPAGNANO	77	38,17	70	91,35	108	367,51	55	378,99
024	CASTEL DI SASSO	83	49,15	66	95,19	93	311,18	30	200,65
025	CASTELLO DEL MATESE	81	43,44	37	54,55	30	84,90	6	40,19
026	CASTEL MORRONE	216	116,79	208	294,21	234	712,21	40	254,84
027	CASTEL VOLTURNO	45	25,32	111	155,18	153	466,86	100	674,94
102	CELLOLE	715	389,94	264	353,47	128	374,22	41	283,35
028	CERVINO	384	156,53	83	104,82	25	72,34	7	41,06
029	CESA	97	47,51	37	53,39	19	47,75	1	5,15
030	CIORLANO	55	33,73	56	80,78	57	167,15	9	60,97
031	CONCA DELLA CAMPANIA	158	73,50	117	156,71	86	248,88	31	204,87
032	CURTI	9	7,22	49	70,57	31	86,06	9	57,79
033	DRAGONI	91	42,76	56	75,79	72	225,82	28	195,63
101	FALCIANO DEL MASSICO	385	183,69	135	173,35	133	389,77	41	275,10

per classe di superficie agricola utilizzata (SAU) e comune

in ettari

AGRICOLA UTILIZZATA (SAU)								COMUNI	Codice dei Comuni
10,00 - 19,99		20,00 - 49,99		50,00 ed oltre		TOTALE			
Aziende	Superficie	Aziende	Superficie	Aziende	Superficie	Aziende	Superficie		
11	153,91	3	87,30	1	52,40	292	832,08	AILANO	001
31	401,35	8	213,80	7	1.059,06	833	3.623,40	ALIFE	002
27	351,76	8	245,53	—	—	608	2.244,08	ALVIGNANO	003
1	10,20	—	—	—	—	484	443,50	ARIENZO	004
2	25,20	3	94,50	3	225,00	349	773,96	AVERSA	005
13	177,32	1	25,67	1	65,00	379	1.123,06	BAIA E LATINA	006
2	26,50	1	21,05	—	—	276	600,23	BELLONA	007
3	41,47	1	24,00	—	—	241	531,25	CAIANELLO	008
5	57,84	2	67,55	—	—	704	2.347,70	CAIAZZO	009
7	92,45	—	—	1	74,00	609	931,52	CALVI RISORTA	010
1	10,31	—	—	—	—	171	226,79	CAMIGLIANO	011
74	1.005,22	18	457,10	5	587,30	778	3.869,81	CANCELLO ED ARNONE	012
—	—	—	—	—	—	152	132,80	CAPODRISE	013
4	53,87	1	23,32	—	—	402	597,27	CAPRIATI A VOLTURNO	014
34	463,02	9	263,09	1	62,00	1.025	2.830,44	CAPUA	015
—	—	—	—	—	—	222	234,23	CARINARO	016
35	471,71	12	350,55	3	256,00	1.388	2.970,13	CARINOLA	017
—	—	1	44,40	—	—	222	251,75	CASAGIOVE	018
42	574,76	6	175,48	1	50,30	488	2.010,00	CASAL DI PRINCIPE	019
—	—	—	—	—	—	278	451,15	CASALUCE	020
2	31,90	—	—	—	—	117	287,75	CASAPESENNA	103
—	—	—	—	—	—	88	128,49	CASAPULLA	021
3	44,60	3	61,94	2	171,53	750	974,56	CASERTA	022
11	131,42	2	81,82	—	—	323	1.089,26	CASTEL CAMPAGNANO	023
5	66,79	—	—	—	—	277	722,96	CASTEL DI SASSO	024
1	10,00	—	—	2	1.084,81	157	1.317,89	CASTELLO DEL MATESE	025
4	56,86	2	49,67	—	—	704	1.484,58	CASTEL MORRONE	026
56	711,09	20	601,50	9	561,25	494	3.196,14	CASTEL VOLTURNO	027
23	303,08	13	404,25	2	170,50	1.186	2.278,81	CELLOLE	102
5	60,99	—	—	—	—	504	435,74	CERVINO	028
—	—	—	—	—	—	154	153,80	CESA	029
1	11,80	1	25,00	2	819,40	181	1.198,83	CIORLANO	030
9	111,55	6	186,86	2	193,50	409	1.175,87	CONCA DELLA CAMPANIA	031
2	23,88	—	—	—	—	100	245,52	CURTI	032
14	175,39	3	74,80	1	77,34	265	867,53	DRAGONI	033
28	387,60	9	275,00	10	788,60	741	2.473,11	FALCIANO DEL MASSICO	101

segue TAV. 33 — Aziende e relativa superficie agricola utilizzata

Codice dei Comuni	COMUNI	Superficie							
		CLASSI DI SUPERFICIE							
		Fino a 0,99		1,00 - 1,99		2,00 - 4,99		5,00 - 9,99	
Aziende	Superficie	Aziende	Superficie	Aziende	Superficie	Aziende	Superficie		
034	FONTEGRECA	73	33,79	61	82,36	51	148,79	5	36,53
035	FORMICOLA	123	58,37	38	51,10	34	96,37	10	66,90
036	FRANCOLISE	134	79,84	100	145,22	152	500,86	90	635,57
037	FRIGNANO	99	57,39	92	122,78	69	195,77	12	82,88
038	GALLO	34	20,90	69	101,85	44	131,38	3	18,70
039	GALLUCCIO	306	148,59	130	180,60	94	300,09	32	210,36
040	GIANO VETUSTO	86	41,27	81	105,28	71	207,38	8	59,42
041	GIOIA SANNITICA	166	106,91	161	239,31	229	710,80	51	347,56
042	GRAZZANISE	237	140,85	172	263,35	231	781,11	126	903,80
043	GRICIGNANO DI AVERSA	237	130,55	131	175,82	55	140,86	6	39,86
044	LETINO	47	22,02	39	53,80	76	226,36	39	262,60
045	LIBERI	154	69,22	59	80,21	40	120,16	13	92,76
046	LUSCIANO	88	58,17	74	106,62	67	214,11	13	94,88
047	MACERATA CAMPANIA	125	61,39	105	141,64	70	191,62	4	30,40
048	MADDALONI	372	198,23	363	477,45	328	941,71	63	411,15
049	MARCIANISE	1.427	620,14	266	340,22	61	141,68	2	12,77
050	MARZANO APPIO	245	109,00	155	202,31	165	505,13	61	421,91
051	MIGNANO MONTE LUNGO	191	96,86	136	187,35	101	306,11	37	251,71
052	MONDRAGONE	270	145,01	353	496,66	426	1.332,76	108	696,73
053	ORTA DI ATELLA	213	123,70	120	171,39	64	187,72	11	67,67
054	PARETE	15	9,11	42	64,45	71	224,23	32	214,85
055	PASTORANO	237	97,84	91	122,82	90	270,36	25	172,05
056	PIANA DI MONTE VERNA	46	27,30	49	69,57	82	263,20	33	225,32
057	PIEDIMONTE MATESE	209	104,80	77	114,01	86	289,82	33	219,77
058	PIETRAMELARA	142	70,16	66	95,82	54	154,45	26	184,03
059	PIETRAVAIRANO	223	103,48	117	163,40	129	414,67	53	380,44
060	PIGNATARO MAGGIORE	179	86,29	151	178,34	95	301,44	71	510,65
061	PONTELATONE	56	32,86	52	72,08	91	282,77	37	244,07
062	PORTICO DI CASERTA	29	17,32	79	113,28	74	201,20	9	53,95
063	PRATA SANNITA	111	52,91	67	92,71	90	279,26	52	363,95
064	PRATELLA	136	68,12	81	111,70	97	297,00	44	301,60
065	PRESENZANO	139	70,64	50	71,01	51	169,35	11	85,66
066	RAVISCANINA	116	59,98	60	87,71	73	221,19	35	244,14
067	RECALE	168	74,30	64	91,81	27	80,76	1	6,71
068	RIARDO	199	86,45	59	80,48	27	83,95	7	44,35
069	ROCCA D'EVANDRO	345	163,66	151	205,10	189	578,40	62	424,01

per classe di superficie agricola utilizzata (SAU) e comune

Codice dei Comuni	COMUNI	in ettari							
		AGRICOLA UTILIZZATA (SAU)							
		10,00 - 19,99		20,00 - 49,99		50,00 ed oltre		TOTALE	
Aziende	Superficie	Aziende	Superficie	Aziende	Superficie	Aziende	Superficie		
034	FONTEGRECA	4	55,75	—	—	—	—	194	357,22
035	FORMICOLA	2	28,55	1	25,20	—	—	208	326,49
036	FRANCOLISE	35	458,18	11	328,17	4	629,00	526	2.776,84
037	FRIGNANO	8	99,71	1	23,85	—	—	281	582,38
038	GALLO	2	21,30	—	—	1	899,00	153	1.193,13
039	GALLUCCIO	17	220,37	6	162,07	5	627,55	590	1.849,63
040	GIANO VETUSTO	1	10,00	1	33,00	2	134,00	250	590,35
041	GIOIA SANNITICA	12	158,35	2	61,11	3	729,73	624	2.353,77
042	GRAZZANISE	67	904,35	12	341,45	2	257,00	847	3.591,91
043	GRICIGNANO DI AVERSA	3	30,78	—	—	—	—	432	517,87
044	LETINO	14	198,20	1	25,00	1	384,00	217	1.171,98
045	LIBERI	7	93,51	2	70,00	—	—	275	525,86
046	LUSCIANO	2	25,55	—	—	—	—	244	499,33
047	MACERATA CAMPANIA	—	—	—	—	—	—	304	425,05
048	MADDALONI	39	500,13	15	368,58	1	120,08	1.181	3.017,33
049	MARCIANISE	—	—	—	—	1	135,00	1.757	1.249,81
050	MARZANO APPIO	19	238,20	2	78,30	1	52,85	648	1.607,70
051	MIGNANO MONTE LUNGO	13	170,32	9	282,08	1	54,00	488	1.348,43
052	MONDRAGONE	24	317,82	2	49,96	1	75,00	1.184	3.113,94
053	ORTA DI ATELLA	3	39,67	1	32,00	5	307,55	417	929,70
054	PARETE	2	30,49	1	24,80	—	—	163	567,93
055	PASTORANO	7	101,52	5	136,91	2	276,62	457	1.178,12
056	PIANA DI MONTE VERNA	8	100,02	—	—	2	560,67	220	1.246,08
057	PIEDIMONTE MATESE	9	118,03	2	77,63	1	660,00	417	1.584,06
058	PIETRAMELARA	14	194,81	1	23,70	1	68,00	304	790,97
059	PIETRAVAIRANO	18	264,07	7	205,06	2	170,97	549	1.702,09
060	PIGNATARO MAGGIORE	26	346,46	10	317,07	8	763,02	540	2.503,27
061	PONTELATONE	14	178,71	3	83,66	2	110,00	255	1.004,15
062	PORTICO DI CASERTA	1	10,00	1	39,66	—	—	193	435,41
063	PRATA SANNITA	14	179,05	1	27,00	—	—	335	994,88
064	PRATELLA	8	86,90	—	—	3	276,40	369	1.141,72
065	PRESENZANO	11	165,43	13	442,14	3	196,32	278	1.200,55
066	RAVISCANINA	11	150,62	2	51,81	1	190,00	298	1.005,45
067	RECALE	1	10,35	—	—	—	—	261	263,93
068	RIARDO	13	192,18	12	366,95	4	507,54	321	1.361,90
069	ROCCA D'EVANDRO	14	202,60	3	111,09	4	353,28	768	2.038,14

segue TAV. 33 — Aziende e relativa superficie agricola utilizzata

Superficie

Codice dei Comuni	COMUNI	CLASSI DI SUPERFICIE							
		Fino a 0,99		1,00 - 1,99		2,00 - 4,99		5,00 - 9,99	
		Aziende	Superficie	Aziende	Superficie	Aziende	Superficie	Aziende	Superficie
070	ROCCAMONFINA	328	159,61	206	284,97	171	534,11	41	267,97
071	ROCCAROMANA	106	58,25	64	91,77	56	167,48	21	147,28
072	ROCCHETTA E CROCE	154	81,25	38	51,92	19	55,10	3	17,99
073	RUVIANO	90	46,71	90	132,31	165	525,03	98	650,39
074	SAN CIPRIANO D'AVERSA	54	34,68	50	65,12	76	211,90	6	44,40
075	SAN FELICE A CANCELLO	840	369,64	211	273,47	63	173,79	4	26,00
076	SAN GREGORIO MATESE	26	18,53	45	69,73	72	239,65	9	64,95
077	SAN MARCELLINO	100	49,55	69	103,62	39	102,00	8	53,67
104	SAN MARCO EVANGELISTA	261	135,38	61	82,47	49	128,60	1	8,16
078	SAN NICOLA LA STRADA	236	109,31	28	39,41	9	27,28	—	—
079	SAN PIETRO INFINE	123	64,90	63	95,23	54	159,47	7	41,64
080	SAN POTITO SANNITICO	44	28,78	43	64,01	56	193,63	17	114,69
081	SAN PRISCO	111	50,69	72	95,69	48	133,48	4	23,70
082	SANTA MARIA A VICO	416	195,33	142	191,04	62	171,42	10	59,31
083	SANTA MARIA CAPUA VETERE	74	39,36	111	142,51	201	621,90	15	88,10
084	SANTA MARIA LA FOSSA	64	42,16	60	90,06	76	246,94	65	461,39
085	SAN TAMMARO	561	267,26	302	392,22	227	628,92	37	254,86
086	SANT'ANGELO D'ALIFE	143	70,86	116	169,03	151	496,10	64	454,77
087	SANT'ARPINO	112	56,90	28	38,48	7	20,06	2	11,51
088	SESSA AURUNCA	2.511	1.023,81	900	1.153,10	525	1.452,50	86	596,73
089	SPARANISE	88	37,20	45	61,72	93	291,54	24	158,89
090	SUCCIVO	147	86,43	85	114,38	36	98,32	2	12,98
091	TEANO	602	315,20	448	605,55	358	1.084,18	125	849,52
092	TEVEROLA	129	69,24	55	75,69	28	72,96	2	12,81
093	TORA E PICCILLI	129	73,08	92	128,83	61	188,21	23	160,76
094	TRENTOLA-DUCENTA	115	75,63	128	183,14	97	287,30	20	128,90
095	VAIRANO PATENORA	260	123,10	191	251,01	202	633,57	78	502,73
096	VALLE AGRICOLA	40	27,38	96	134,70	91	252,10	9	60,10
097	VALLE DI MADDALONI	163	82,25	67	95,61	37	109,92	5	32,84
098	VILLA DI BRIANO	65	38,73	30	41,86	65	210,16	27	179,49
099	VILLA LITERNO	696	417,40	590	855,16	433	1.216,60	62	420,99
100	VITULAZIO	275	111,34	110	151,90	135	420,83	53	356,19
	TOTALE PROVINCIA	22.951	11.235,48	12.413	17.036,11	11.189	33.962,96	3.462	23.549,40

per classe di superficie agricola utilizzata (SAU) e comune

in ettari

Codice dei Comuni	COMUNI	AGRICOLA UTILIZZATA (SAU)							
		10,00 - 19,99		20,00 - 49,99		50,00 ed oltre		TOTALE	
		Aziende	Superficie	Aziende	Superficie	Aziende	Superficie	Aziende	Superficie
070	ROCCAMONFINA	15	204,69	11	262,04	2	158,04	774	1.871,43
071	ROCCAROMANA	4	51,93	—	—	—	—	251	516,71
072	ROCCHETTA E CROCE	2	26,96	—	—	1	210,82	217	444,04
073	RUVIANO	6	77,82	—	—	3	356,33	452	1.788,59
074	SAN CIPRIANO D'AVERSA	1	12,35	—	—	—	—	187	368,45
075	SAN FELICE A CANCELLO	1	19,47	—	—	—	—	1.119	862,37
076	SAN GREGORIO MATESE	1	10,26	—	—	2	3.204,00	155	3.607,12
077	SAN MARCELLINO	1	10,50	—	—	—	—	217	319,34
104	SAN MARCO EVANGELISTA	—	—	—	—	—	—	372	354,61
078	SAN NICOLA LA STRADA	—	—	—	—	—	—	273	176,00
079	SAN PIETRO INFINE	2	22,50	—	—	2	765,16	251	1.148,90
080	SAN POTITO SANNITICO	8	102,47	3	89,45	1	378,96	172	971,99
081	SAN PRISCO	1	12,67	—	—	1	130,75	237	446,98
082	SANTA MARIA A VICO	3	36,40	—	—	—	—	633	653,50
083	SANTA MARIA CAPUA VETERE	1	10,00	—	—	—	—	402	901,87
084	SANTA MARIA LA FOSSA	19	271,06	6	191,75	5	484,44	295	1.787,80
085	SAN TAMMARO	7	101,33	1	23,00	—	—	1.135	1.667,59
086	SANT'ANGELO D'ALIFE	15	194,78	4	136,09	4	368,62	497	1.890,25
087	SANT'ARPINO	1	10,05	—	—	—	—	150	137,00
088	SESSA AURUNCA	31	412,77	9	251,90	9	3.599,29	4.071	8.490,10
089	SPARANISE	13	167,68	1	40,00	1	77,00	265	834,03
090	SUCCIVO	1	19,50	—	—	—	—	271	331,61
091	TEANO	58	790,88	25	723,97	6	623,18	1.622	4.992,48
092	TEVEROLA	—	—	—	—	—	—	214	230,70
093	TORA E PICCILLI	4	52,10	4	94,30	1	75,20	314	772,48
094	TRENTOLA-DUCENTA	4	49,60	—	—	—	—	364	724,57
095	VAIRANO PATENORA	24	307,77	7	178,50	1	221,29	763	2.217,97
096	VALLE AGRICOLA	1	16,36	—	—	1	86,00	238	576,64
097	VALLE DI MADDALONI	2	22,50	1	45,00	—	—	275	388,12
098	VILLA DI BRIANO	8	100,73	1	26,00	—	—	196	596,97
099	VILLA LITERNO	11	143,62	6	185,90	—	—	1.798	3.239,67
100	VITULAZIO	16	222,43	8	202,08	3	317,40	600	1.782,17
	TOTALE PROVINCIA	1.160	15.427,00	347	10.092,41	157	25.892,05	51.679	137.195,41

TAV. 34 — Ripartizione della superficie aziendale secondo l'utilizzazione dei terreni per comune*Superficie in ettari*

Codice dei Comuni	COMUNI	SUPERFICIE AGRICOLA UTILIZZATA (SAU)				SUPERFICIE A BOSCHI	ALTRA SUPERFICIE	TOTALE
		Seminativi	Prati permanenti e pascoli	Coltivazioni permanenti	TOTALE			
001	AILANO	573,24	94,88	163,96	832,08	297,98	113,11	1.243,17
002	ALIFE	2.681,87	449,88	491,65	3.623,40	1.086,49	262,14	4.972,03
003	ALVIGNANO	1.782,20	250,98	210,90	2.244,08	727,80	177,77	3.149,65
004	ARIENZO	145,84	3,21	294,45	443,50	65,40	129,01	637,91
005	AVERSA	200,03	227,95	345,98	773,96	18,15	8,00	800,11
006	BAIA E LATINA	771,00	281,82	70,24	1.123,06	554,36	52,45	1.729,87
007	BELLONA	398,81	5,37	196,05	600,23	45,70	231,62	877,55
008	CAIANELLO	340,74	1,00	189,51	531,25	116,06	39,98	687,29
009	CAIAZZO	1.793,98	245,67	308,05	2.347,70	487,58	93,63	2.928,91
010	CALVI RISORTA	643,03	5,67	282,82	931,52	13,46	79,65	1.024,63
011	CAMIGLIANO	139,57	23,23	63,99	226,79	13,20	210,56	450,55
012	CANCELLO ED ARNONE	3.579,78	149,35	140,68	3.869,81	5,95	201,62	4.077,38
013	CAPODRISE	127,57	1,14	4,09	132,80	—	—	132,80
014	CAPRIATI A VOLTURNO	331,30	116,32	149,65	597,27	645,38	196,88	1.439,53
015	CAPUA	1.728,27	211,88	890,29	2.830,44	172,17	60,54	3.063,15
016	CARINARO	120,01	0,20	114,02	234,23	—	2,41	236,64
017	CARINOLA	751,46	346,90	1.871,77	2.970,13	856,05	811,29	4.637,47
018	CASAGIOVE	207,85	3,00	40,90	251,75	—	18,73	270,48
019	CASAL DI PRINCIPE	1.435,49	7,90	566,61	2.010,00	3,20	8,38	2.021,58
020	CASALUCE	122,61	5,16	323,38	451,15	0,54	2,55	454,24
103	CASAPESENNA	231,37	13,00	43,38	287,75	—	6,43	294,18
021	CASAPULLA	111,54	—	16,95	128,49	—	—	128,49
022	CASERTA	496,28	265,27	213,01	974,56	557,84	187,41	1.719,81
023	CASTEL CAMPAGNANO	723,11	85,53	280,62	1.089,26	272,91	48,79	1.410,96
024	CASTEL DI SASSO	472,48	160,67	89,81	722,96	635,04	64,92	1.422,92
025	CASTELLO DEL MATESE	42,37	1.217,59	57,93	1.317,89	1.027,81	56,13	2.401,83
026	CASTEL MORRONE	878,95	391,16	214,47	1.484,58	727,42	127,38	2.339,38
027	CASTEL VOLTURNO	2.213,05	713,00	270,09	3.196,14	608,00	227,59	4.031,73
102	CELLOLE	1.572,35	333,64	372,82	2.278,81	19,70	173,18	2.471,69
028	CERVINO	79,50	22,71	333,53	435,74	16,60	8,55	460,89
029	CESA	27,70	0,27	125,83	153,80	—	0,01	153,81
030	CIORLANO	774,70	369,65	54,48	1.198,83	1.888,19	30,02	3.117,04
031	CONCA DELLA CAMPANIA	289,49	24,04	862,34	1.175,87	884,19	192,82	2.252,88
032	CURTI	224,64	—	20,88	245,52	2,00	0,10	247,62
033	DRAGONI	574,57	239,89	53,07	867,53	942,10	44,63	1.854,26
101	FALCIANO DEL MASSICO	548,23	855,35	1.069,53	2.473,11	450,53	176,30	3.099,94

segue TAV. 34 — Ripartizione della superficie aziendale secondo l'utilizzazione dei terreni per comune

Superficie in ettari

Codice dei Comuni	COMUNI	SUPERFICIE AGRICOLA UTILIZZATA (SAU)				SUPERFICIE A BOSCHI	ALTRA SUPERFICIE	TOTALE
		Seminativi	Prati permanenti e pascoli	Coltivazioni permanenti	TOTALE			
034	FONTEGRECA	143,61	104,78	108,83	357,22	507,48	51,69	916,39
035	FORMICOLA	115,15	127,34	84,00	326,49	1.134,17	11,59	1.472,25
036	FRANCOLISE	1.701,63	119,74	955,47	2.776,84	212,11	167,65	3.156,60
037	FRIGNANO	164,58	—	417,80	582,38	—	3,70	586,08
038	GALLO	143,64	1.049,00	0,49	1.193,13	435,88	322,10	1.951,11
039	GALLUCCIO	814,75	379,42	655,46	1.849,63	319,70	487,53	2.656,86
040	GIANO VETUSTO	198,75	253,15	138,45	590,35	267,17	57,48	915,00
041	GIOIA SANNITICA	1.307,74	774,12	271,91	2.353,77	1.681,15	66,50	4.101,42
042	GRAZZANISE	2.202,66	1.093,52	295,73	3.591,91	6,20	182,21	3.780,32
043	GRICIGNANO DI AVERSA	313,54	—	204,33	517,87	—	20,51	538,38
044	LETINO	162,53	1.004,95	4,50	1.171,98	1.683,00	125,48	2.980,46
045	LIBERI	309,71	202,44	13,71	525,86	787,31	289,13	1.602,30
046	LUSCIANO	137,59	—	361,74	499,33	1,32	8,38	509,03
047	MACERATA CAMPANIA	407,47	6,08	11,50	425,05	—	4,53	429,58
048	MADDALONI	1.567,08	22,19	1.428,06	3.017,33	—	7,02	3.024,35
049	MARCIANISE	1.225,02	14,30	10,49	1.249,81	4,89	15,91	1.270,61
050	MARZANO APPIO	787,40	30,97	789,33	1.607,70	208,16	194,97	2.010,83
051	MIGNANO MONTE LUNGO	733,38	138,06	476,99	1.348,43	440,39	358,97	2.147,79
052	MONDRAGONE	2.117,48	224,07	772,39	3.113,94	23,65	118,17	3.255,76
053	ORTA DI ATELLA	670,13	161,16	98,41	929,70	—	15,50	945,20
054	PARETE	145,09	—	422,84	567,93	—	36,18	604,11
055	PASTORANO	757,52	108,06	312,54	1.178,12	0,24	126,08	1.304,44
056	PIANA DI MONTE VERNA	893,45	297,00	55,63	1.246,08	288,73	108,05	1.642,86
057	PIEDIMONTE MATESE	572,54	697,70	313,82	1.584,06	1.459,65	87,98	3.131,69
058	PIETRAMELARA	543,52	138,63	108,82	790,97	674,92	20,03	1.485,92
059	PIETRAVAIRANO	1.578,23	48,14	75,72	1.702,09	1.119,27	31,12	2.852,48
060	PIGNATARO MAGGIORE	980,24	501,38	1.021,65	2.503,27	5,98	77,12	2.586,37
061	PONTELATONE	480,03	248,22	275,90	1.004,15	1.153,07	262,52	2.419,74
062	PORTICO DI CASERTA	402,90	18,00	14,51	435,41	—	7,52	442,93
063	PRATA SANNITA	559,42	274,71	160,75	994,88	746,54	123,50	1.864,92
064	PRATELLA	854,00	168,06	119,66	1.141,72	683,11	112,78	1.937,61
065	PRESENZANO	790,21	2,75	407,59	1.200,55	890,97	11,30	2.102,82
066	RAVISCANINA	596,49	194,34	214,62	1.005,45	1.209,00	26,24	2.240,69
067	RECALE	249,47	0,43	14,03	263,93	—	3,91	267,84
068	RIARDO	1.053,64	90,40	217,86	1.361,90	152,74	13,73	1.528,37
069	ROCCA D'EVANDRO	1.386,07	422,77	229,30	2.038,14	967,11	1.128,31	4.133,56

segue TAV. 34 — Ripartizione della superficie aziendale secondo l'utilizzazione dei terreni per comune

Superficie in ettari

Codice dei Comuni	COMUNI	SUPERFICIE AGRICOLA UTILIZZATA (SAU)				SUPERFICIE A BOSCHI	ALTRA SUPERFICIE	TOTALE
		Seminativi	Prati permanenti e pascoli	Coltivazioni permanenti	TOTALE			
070	ROCCAMONFINA	228,97	42,54	1.599,92	1.871,43	666,75	129,22	2.667,40
071	ROCCAROMANA	329,84	106,62	80,25	516,71	1.518,42	139,54	2.174,67
072	ROCCHETTA E CROCE	149,58	222,71	71,75	444,04	462,62	220,01	1.126,67
073	RUVIANO	1.002,75	490,14	295,70	1.788,59	388,43	210,01	2.387,03
074	SAN CIPRIANO D'AVERSA	208,14	—	160,31	368,45	—	3,87	372,32
075	SAN FELICE A CANCELLO	633,48	2,49	226,40	862,37	4,53	45,55	912,45
076	SAN GREGORIO MATESE	179,86	3.425,63	1,63	3.607,12	1.244,14	266,61	5.117,87
077	SAN MARCELLINO	48,42	2,60	268,32	319,34	—	—	319,34
104	SAN MARCO EVANGELISTA	348,64	3,31	2,66	354,61	—	2,00	356,61
078	SAN NICOLA LA STRADA	155,52	11,84	8,64	176,00	—	—	176,00
079	SAN PIETRO INFINE	166,76	640,97	341,17	1.148,90	155,18	75,82	1.379,90
080	SAN POTITO SANNITICO	409,58	458,17	104,24	971,99	930,27	24,37	1.926,63
081	SAN PRISCO	185,00	28,36	233,62	446,98	15,20	9,07	471,25
082	SANTA MARIA A VICO	405,16	15,04	233,30	653,50	105,71	38,14	797,35
083	SANTA MARIA CAPUA VETERE	737,53	—	164,34	901,87	—	62,33	964,20
084	SANTA MARIA LA FOSSA	1.403,97	105,11	278,72	1.787,80	—	103,09	1.890,89
085	SAN TAMMARO	1.457,84	—	209,75	1.667,59	0,66	—	1.668,25
086	SANT'ANGELO D'ALIFE	1.251,61	242,53	396,11	1.890,25	1.323,16	183,27	3.396,68
087	SANT'ARPINO	91,95	0,10	44,95	137,00	0,20	0,77	137,97
088	SESSA AURUNCA	3.580,88	1.620,21	3.289,01	8.490,10	433,50	898,83	9.822,43
089	SPARANISE	428,80	76,31	328,92	834,03	0,91	34,64	869,58
090	SUCCIVO	237,77	—	93,84	331,61	2,50	—	334,11
091	TEANO	1.529,50	251,28	3.211,70	4.992,48	602,37	297,85	5.892,70
092	TEVEROLA	76,63	—	154,07	230,70	—	3,85	234,55
093	TORA E PICCILLI	306,36	48,02	420,10	772,48	257,36	111,19	1.141,03
094	TRENTOLA-DUCENTA	137,79	—	586,78	724,57	0,07	21,09	745,73
095	VAIRANO PATENORA	1.489,92	333,93	394,12	2.217,97	450,99	42,82	2.711,78
096	VALLE AGRICOLA	230,54	303,38	42,72	576,64	1.541,23	84,24	2.202,11
097	VALLE DI MADDALONI	115,98	48,36	223,78	388,12	354,27	104,06	846,45
098	VILLA DI BRIANO	135,69	2,88	458,40	596,97	—	17,13	614,10
099	VILLA LITERNO	2.585,38	212,32	441,97	3.239,67	0,07	202,37	3.442,11
100	VITULAZIO	958,09	244,70	579,38	1.782,17	1,18	63,42	1.846,77
	TOTALE PROVINCIA	75.409,57	24.976,71	36.809,13	137.195,41	40.665,43	12.125,13	189.985,97

TAV. 35 — Aziende con seminativi per principali coltivazioni e comune

Codice dei Comuni	COMUNI	Superficie in ettari							
		CEREALI				COLTIVAZIONI ORTIVE		COLTIVAZIONI FORAGGERE AVVICENDATE	
		TOTALE		di cui frumento		Aziende	Superficie a coltivazioni ortive	Aziende	Superficie a coltivazioni foraggere avvicendate
		Aziende	Superficie a cereali	Aziende	Superficie a frumento				
001	AILANO	176	367,16	112	115,76	40	11,43	137	181,44
002	ALIFE	451	1.225,30	290	567,58	113	94,59	545	1.337,86
003	ALVIGNANO	412	779,64	341	366,02	40	16,82	452	943,14
004	ARIENZO	56	12,28	—	—	218	34,40	17	6,09
005	AVERSA	13	44,39	6	14,62	103	86,56	11	51,68
006	BAIA E LATINA	246	357,89	188	136,75	112	13,85	276	379,91
007	BELLONA	174	171,30	125	83,21	111	27,55	117	100,16
008	CAIANELLO	118	142,53	63	45,54	70	9,21	113	140,06
009	CAIAZZO	559	742,52	501	377,64	23	6,55	627	983,14
010	CALVI RISORTA	272	199,35	190	96,83	222	50,49	248	307,13
011	CAMIGLIANO	88	41,48	59	26,35	89	16,41	77	67,60
012	CANCELLO ED ARNONE	391	1.302,36	335	927,73	423	739,60	385	1.477,85
013	CAPODRISE	89	62,25	67	34,48	3	0,71	6	3,38
014	CAPRIATI A VOLTURNO	265	245,46	192	95,77	30	6,49	70	60,69
015	CAPUA	570	755,62	441	400,73	383	153,83	415	566,51
016	CARINARO	41	20,14	19	10,90	125	62,44	23	11,49
017	CARINOLA	181	246,38	63	65,55	149	74,75	45	143,00
018	CASAGIOVE	142	58,15	74	25,35	141	32,87	46	66,36
019	CASAL DI PRINCIPE	409	801,70	402	762,19	280	542,42	15	31,83
020	CASALUCE	22	10,41	3	1,16	154	83,14	4	3,05
103	CASAPESENNA	45	87,47	43	78,27	78	125,70	7	13,40
021	CASAPULLA	64	39,27	54	22,92	7	1,38	49	28,73
022	CASERTA	413	208,23	228	79,15	310	58,60	189	96,72
023	CASTEL CAMPAGNANO	193	298,59	170	178,88	10	1,34	156	385,70
024	CASTEL DI SASSO	197	193,30	166	98,27	42	10,21	181	216,02
025	CASTELLO DEL MATESE	—	—	—	—	14	3,32	42	35,88
026	CASTEL MORRONE	519	362,02	436	152,35	232	73,44	474	332,10
027	CASTEL VOLTURNO	197	491,19	75	158,89	202	503,61	219	1.174,01
102	CELLOLE	780	608,65	685	444,83	477	325,13	258	456,37
028	CERVINO	20	6,55	5	2,79	78	19,41	—	—
029	CESA	20	7,01	2	1,05	46	14,26	7	3,03
030	CIORLANO	162	641,17	127	293,12	71	21,04	38	92,45
031	CONCA DELLA CAMPANIA	114	110,90	90	84,59	20	6,04	37	48,85
032	CURTI	90	105,43	80	60,85	26	10,53	31	25,21
033	DRAGONI	166	366,56	135	144,63	4	0,93	123	193,24
101	FALCIANO DEL MASSICO	135	144,96	92	94,52	204	162,70	17	172,90

segue TAV. 35 — Aziende con seminativi per principali coltivazioni e comune

Superficie in ettari

Codice dei Comuni	COMUNI	CEREALI				COLTIVAZIONI ORTIVE		COLTIVAZIONI FORAGGERE AVVICENDATE	
		TOTALE		di cui frumento		Aziende	Superficie a coltivazioni ortive	Aziende	Superficie a coltivazioni foraggere avvicendate
		Aziende	Superficie a cereali	Aziende	Superficie a frumento				
034	FONTEGRECA	149	130,93	144	99,02	56	5,70	2	0,97
035	FORMICOLA	65	41,49	53	23,34	2	0,25	81	67,26
036	FRANCOLISE	389	878,07	315	444,16	144	243,15	131	321,63
037	FRIGNANO	21	37,63	19	26,27	113	113,71	4	5,35
038	GALLO	150	113,70	145	75,30	4	0,50	10	1,93
039	GALLUCCIO	228	476,27	193	290,41	255	36,00	84	160,17
040	GIANO VETUSTO	135	117,05	85	43,33	22	3,92	39	20,37
041	GIOIA SANNITICA	393	504,98	343	246,16	10	2,41	486	772,72
042	GRAZZANISE	475	837,64	417	579,76	304	277,83	321	979,29
043	GRICIGNANO DI AVERSA	240	142,12	160	75,64	233	108,30	28	11,22
044	LETINO	48	11,95	41	10,35	2	0,40	12	7,95
045	LIBERI	112	95,45	100	58,89	35	3,70	159	170,66
046	LUSCIANO	2	0,96	2	0,96	137	135,84	—	—
047	MACERATA CAMPANIA	205	189,17	148	92,00	23	7,10	7	3,50
048	MADDALONI	596	402,80	309	245,94	630	461,37	—	—
049	MARCIANISE	886	388,83	559	199,49	31	11,31	172	205,45
050	MARZANO APPIO	235	273,55	191	220,23	221	38,23	125	178,31
051	MIGNANO MONTE LUNGO	311	406,29	246	197,13	20	3,74	208	248,53
052	MONDRAGONE	528	424,63	466	334,84	964	1.343,13	100	174,36
053	ORTA DI ATELLA	268	277,12	166	127,62	248	166,01	35	109,38
054	PARETE	4	3,85	—	—	99	116,13	9	8,97
055	PASTORANO	188	442,45	140	115,13	95	33,44	94	208,44
056	PIANA DI MONTE VERNA	175	249,55	159	135,78	43	8,77	201	590,70
057	PIEDIMONTE MATESE	99	168,40	91	129,76	68	16,39	243	374,20
058	PIETRAMELARA	143	203,92	110	109,60	26	10,96	154	304,67
059	PIETRAVAIRANO	421	731,98	358	336,83	50	9,55	301	797,53
060	PIGNATARO MAGGIORE	187	219,45	106	102,20	182	69,93	193	549,15
061	PONTELATONE	150	166,46	131	90,12	47	8,02	138	259,76
062	PORTICO DI CASERTA	168	210,60	136	95,99	8	3,15	18	29,30
063	PRATA SANNITA	208	330,04	156	115,17	79	13,86	148	197,14
064	PRATELLA	257	466,18	224	238,10	76	26,90	246	324,76
065	PRESENZANO	143	394,59	98	147,40	11	17,48	131	305,51
066	RAVISCANINA	126	222,86	105	104,58	25	5,29	172	339,30
067	RECALE	190	130,08	159	76,03	21	3,03	65	25,44
068	RIARDO	144	509,38	101	250,65	30	5,22	125	455,40
069	ROCCA D'EVANDRO	544	793,58	512	373,84	263	37,25	304	312,87

segue TAV. 35 — Aziende con seminativi per principali coltivazioni e comune

Codice dei Comuni	COMUNI	CEREALI				COLTIVAZIONI ORTIVE		COLTIVAZIONI FORAGGERE AVVICENDATE	
		TOTALE		di cui frumento		Aziende	Superficie a coltivazioni ortive	Aziende	Superficie a coltivazioni foraggere avvicendate
		Aziende	Superficie a cereali	Aziende	Superficie a frumento				
070	ROCCAMONFINA	263	98,86	190	61,89	33	3,56	32	13,80
071	ROCCAROMANA	142	167,64	109	89,15	16	1,62	154	131,74
072	ROCCHETTA E CROCE	152	90,63	39	22,50	12	1,54	35	33,86
073	RUVIANO	298	445,43	271	197,62	28	4,93	313	502,69
074	SAN CIPRIANO D'AVERSA	105	71,19	105	69,69	124	124,67	3	3,00
075	SAN FELICE A CANCELLO	228	56,18	22	4,75	379	97,51	23	8,90
076	SAN GREGORIO MATESE	55	29,13	—	—	—	—	87	127,81
077	SAN MARCELLINO	—	—	—	—	61	45,64	—	—
104	SAN MARCO EVANGELISTA	233	176,42	130	65,49	1	0,16	33	19,77
078	SAN NICOLA LA STRADA	183	93,12	129	51,95	17	5,44	1	0,03
079	SAN PIETRO INFINE	61	83,96	19	10,51	23	5,87	6	42,94
080	SAN POTITO SANNITICO	104	169,77	63	66,06	73	11,01	136	210,92
081	SAN PRISCO	67	59,21	42	29,59	44	13,11	28	35,64
082	SANTA MARIA A VICO	54	25,15	2	4,00	224	77,82	5	5,45
083	SANTA MARIA CAPUA VETERE	235	233,86	112	73,84	100	86,24	177	132,12
084	SANTA MARIA LA FOSSA	174	383,50	161	262,23	92	207,65	151	753,21
085	SAN TAMMARO	664	635,61	476	379,03	232	216,74	267	316,33
086	SANT'ANGELO D'ALIFE	233	391,53	182	152,76	34	6,64	323	833,99
087	SANT'ARPINO	44	32,79	10	12,05	69	31,91	13	2,21
088	SESSA AURUNCA	1.061	1.301,63	879	827,70	1.290	438,26	192	1.333,52
089	SPARANISE	120	175,44	100	130,29	72	84,54	62	118,79
090	SUCCIVO	179	115,42	67	41,07	102	49,83	48	26,69
091	TEANO	602	787,27	361	306,44	326	85,02	188	312,33
092	TEVEROLA	15	6,62	4	1,72	97	61,78	5	1,94
093	TORA E PICCILLI	120	152,86	78	85,41	235	38,81	28	32,70
094	TRENTOLA-DUCENTA	6	6,09	4	5,25	141	110,35	6	11,45
095	VAIRANO PATENORA	623	1.082,69	510	441,71	82	57,58	157	186,20
096	VALLE AGRICOLA	118	67,30	74	41,15	172	33,25	10	9,90
097	VALLE DI MADDALONI	83	44,30	51	20,35	70	12,15	39	19,58
098	VILLA DI BRIANO	13	22,20	11	20,94	68	89,76	11	18,60
099	VILLA LITERNO	629	724,78	581	646,48	1.271	1.513,51	129	203,92
100	VITULAZIO	268	396,35	197	173,65	226	45,37	233	354,72
	TOTALE PROVINCIA	23.505	30.378,54	17.526	16.156,56	14.941	10.311,99	12.898	24.463,92

TAV. 36 — Aziende con coltivazioni legnose agrarie per principali coltivazioni e comune*Superficie in ettari*

Codice dei Comuni	COMUNI	VITE		OLIVO		AGRUMI		FRUTTIFERI	
		Aziende	Superficie a vite	Aziende	Superficie ad olivo	Aziende	Superficie ad agrumi	Aziende	Superficie a fruttiferi
001	AILANO	289	77,29	207	85,47	3	1,00	1	0,20
002	ALIFE	556	350,48	172	132,03	—	—	5	7,69
003	ALVIGNANO	471	133,53	60	35,63	1	0,50	11	40,55
004	ARIENZO	90	24,75	347	223,21	47	3,51	168	25,41
005	AVERSA	245	122,12	—	—	—	—	226	223,86
006	BAIA E LATINA	283	68,84	—	—	—	—	4	1,40
007	BELLONA	236	36,92	185	72,83	57	22,69	42	63,41
008	CAIANELLO	145	30,18	31	13,13	1	6,00	84	122,26
009	CAIAZZO	522	98,15	521	202,37	14	1,40	14	5,63
010	CALVI RISORTA	502	89,75	353	77,14	17	7,07	60	108,21
011	CAMIGLIANO	107	30,35	83	19,97	4	0,67	15	12,80
012	CANCELLO ED ARNONE	13	5,72	—	—	—	—	46	134,96
013	CAPODRISE	43	3,47	—	—	1	0,02	1	0,60
014	CAPRIATI A VOLTURNO	280	43,57	211	97,59	2	5,57	9	2,92
015	CAPUA	663	183,20	104	50,21	126	85,67	276	498,87
016	CARINARO	140	11,01	—	—	—	—	123	103,01
017	CARINOLA	567	148,71	470	260,57	11	2,74	906	1.430,45
018	CASAGIOVE	12	7,09	21	18,50	12	7,92	14	6,86
019	CASAL DI PRINCIPE	—	—	—	—	—	—	186	566,61
020	CASALUCE	207	58,69	—	—	1	0,10	224	264,59
103	CASAPESENNA	5	3,75	—	—	—	—	26	39,63
021	CASAPULLA	1	2,00	5	7,51	5	3,79	3	3,65
022	CASERTA	40	14,64	217	100,53	112	68,80	94	24,25
023	CASTEL CAMPAGNANO	268	155,02	170	100,96	—	—	6	24,30
024	CASTEL DI SASSO	235	43,94	152	23,73	1	0,05	24	22,09
025	CASTELLO DEL MATESE	18	9,82	71	47,81	—	—	—	—
026	CASTEL MORRONE	502	56,12	377	138,30	3	0,07	134	16,33
027	CASTEL VOLTURNO	61	77,70	—	—	—	—	23	192,39
102	CELLOLE	140	42,58	51	36,34	15	5,20	116	288,10
028	CERVINO	123	36,83	295	211,83	116	35,43	123	48,85
029	CESA	127	47,70	1	0,22	1	0,31	109	77,45
030	CIORLANO	89	13,91	82	40,51	—	—	1	0,06
031	CONCA DELLA CAMPANIA	284	136,51	220	198,11	2	0,36	172	254,44
032	CURTI	27	5,02	2	1,73	1	0,05	7	14,08
033	DRAGONI	124	45,18	2	1,05	—	—	4	6,50
101	FALCIANO DEL MASSICO	167	59,56	166	85,10	2	2,00	426	920,57

segue TAV. 36 — Aziende con coltivazioni legnose agrarie per principali coltivazioni e comune

Superficie in ettari

Codice dei Comuni	COMUNI	VITE		OLIVO		AGRUMI		FRUTTIFERI	
		Aziende	Superficie a vite	Aziende	Superficie ad olivo	Aziende	Superficie ad agrumi	Aziende	Superficie a fruttiferi
034	FONTEGRECA	88	16,01	179	91,92	1	0,90	—	—
035	FORMICOLA	158	24,84	83	16,03	1	0,40	96	41,14
036	FRANCOLISE	24	14,83	36	85,53	24	33,07	181	815,88
037	FRIGNANO	40	17,60	—	—	1	0,68	247	399,52
038	GALLO	4	0,19	2	0,30	—	—	—	—
039	GALLUCCIO	354	293,23	319	164,99	1	0,30	143	108,59
040	GIANO VETUSTO	88	21,30	218	111,07	1	0,05	4	6,03
041	GIOIA SANNITICA	527	174,39	180	94,75	2	0,12	5	2,65
042	GRAZZANISE	233	46,99	—	—	2	0,15	132	248,59
043	GRICIGNANO DI AVERSA	165	68,66	—	—	—	—	133	135,67
044	LETINO	—	—	—	—	—	—	—	—
045	LIBERI	64	10,72	10	1,91	—	—	3	1,08
046	LUSCIANO	61	25,84	1	1,71	—	—	237	334,19
047	MACERATA CAMPANIA	38	3,77	1	0,65	2	0,67	7	6,41
048	MADDALONI	3	17,00	67	326,36	365	582,08	244	502,62
049	MARCIANISE	—	—	—	—	1	0,04	7	10,45
050	MARZANO APPIO	303	72,88	152	67,56	11	0,49	265	270,58
051	MIGNANO MONTE LUNGO	301	135,61	174	210,27	—	—	27	131,11
052	MONDRAGONE	245	112,48	104	50,76	2	1,06	321	608,09
053	ORTA DI ATELLA	44	10,79	2	0,22	—	—	74	87,28
054	PARETE	40	29,83	—	—	—	—	158	393,01
055	PASTORANO	279	54,36	152	19,50	21	4,56	95	233,53
056	PIANA DI MONTE VERNA	198	29,32	133	24,75	—	—	4	1,56
057	PIEDIMONTE MATESE	240	93,86	293	207,88	38	2,90	65	7,05
058	PIETRAMELARA	198	90,55	21	7,61	—	—	8	8,63
059	PIETRAVAIRANO	391	41,53	28	7,51	—	—	12	26,60
060	PIGNATARO MAGGIORE	105	56,34	88	151,00	10	10,40	151	802,25
061	PONTELATONE	122	94,44	91	28,02	1	0,66	109	151,32
062	PORTICO DI CASERTA	—	—	1	1,48	1	0,70	10	12,33
063	PRATA SANNITA	155	36,40	148	124,25	1	0,10	—	—
064	PRATELLA	334	53,08	113	35,64	—	—	5	30,55
065	PRESENZANO	154	144,10	86	61,48	—	—	25	172,04
066	RAVISCANINA	178	43,59	225	170,22	—	—	1	0,33
067	RECALE	151	9,98	—	—	2	0,28	8	3,77
068	RIARDO	160	33,79	2	0,39	2	0,80	42	180,08
069	ROCCA D'EVANDRO	611	175,09	61	43,04	—	—	5	1,15

segue TAV. 36 — Aziende con coltivazioni legnose agrarie per principali coltivazioni e comune

Superficie in ettari

Codice dei Comuni	COMUNI	VITE		OLIVO		AGRUMI		FRUTTIFERI	
		Aziende	Superficie a vite	Aziende	Superficie ad olivo	Aziende	Superficie ad agrumi	Aziende	Superficie a fruttiferi
070	ROCCAMONFINA	247	37,56	123	128,92	1	0,64	354	269,44
071	ROCCAROMANA	235	56,37	53	15,79	—	—	2	2,63
072	ROCCHETTA E CROCE	92	13,75	70	19,21	1	0,06	31	38,73
073	RUVIANO	426	171,25	243	113,67	—	—	7	3,62
074	SAN CIPRIANO D'AVERSA	44	21,78	—	—	—	—	100	138,53
075	SAN FELICE A CANCELLO	155	46,94	153	75,09	23	26,09	144	64,25
076	SAN GREGORIO MATESE	1	0,32	3	1,31	—	—	—	—
077	SAN MARCELLINO	3	3,13	1	2,40	—	—	181	262,79
104	SAN MARCO EVANGELISTA	—	—	—	—	1	2,00	1	0,66
078	SAN NICOLA LA STRADA	—	—	1	0,99	1	0,99	3	6,66
079	SAN PIETRO INFINE	78	23,16	228	311,41	—	—	15	6,10
080	SAN POTITO SANNITICO	149	45,17	78	50,36	4	0,29	89	8,42
081	SAN PRISCO	149	44,38	122	139,21	3	1,83	34	35,70
082	SANTA MARIA A VICO	3	1,33	328	160,79	103	36,20	78	26,61
083	SANTA MARIA CAPUA VETERE	—	—	—	—	89	77,02	85	87,32
084	SANTA MARIA LA FOSSA	50	21,92	—	—	—	—	74	256,80
085	SAN TAMMARO	20	8,90	1	0,15	2	0,70	144	200,00
086	SANT'ANGELO D'ALIFE	372	100,66	385	284,04	1	0,22	4	10,45
087	SANT'ARPINO	94	17,68	—	—	9	1,33	50	25,78
088	SESSA AURUNCA	1.955	954,68	2.343	1.639,31	65	32,73	576	604,67
089	SPARANISE	18	3,76	21	16,78	25	10,00	85	298,38
090	SUCCIVO	147	34,10	—	—	1	0,50	56	58,92
091	TEANO	502	127,76	602	697,70	30	21,48	1.002	2.151,97
092	TEVEROLA	79	38,79	1	0,10	1	0,22	128	114,96
093	TORA E PICCILLI	79	28,06	159	142,17	1	0,02	232	155,50
094	TRENTOLA-DUCENTA	37	19,83	—	—	1	0,35	346	566,60
095	VAIRANO PATENORA	509	160,40	57	30,66	1	0,20	103	193,54
096	VALLE AGRICOLA	18	20,06	14	14,00	—	—	1	0,90
097	VALLE DI MADDALONI	27	6,00	74	36,95	—	—	230	180,24
098	VILLA DI BRIANO	82	50,38	1	0,66	—	—	149	406,26
099	VILLA LITERNO	143	67,87	—	—	1	0,40	219	373,70
100	VITULAZIO	373	60,47	137	37,89	30	39,41	144	440,71
	TOTALE PROVINCIA	19.725	6.513,95	12.744	8.308,74	1.439	1.154,01	11.174	18.277,90

TAV. 37 — Aziende con allevamenti per principali categorie di bestiame e comune

Codice dei Comuni	COMUNI	TOTALE DELLE AZIENDE CON ALLEVAMENTI	BOVINI			OVINI		SUINI	
			Aziende	Capi		Aziende	Capi	Aziende	Capi
				TOTALE	di cui vacche				
001	AILANO	233	88	517	249	11	365	112	2.800
002	ALIFE	598	447	8.040	3.421	39	262	464	771
003	ALVIGNANO	418	343	2.655	1.241	43	285	343	531
004	ARIENZO	82	48	132	51	—	—	26	62
005	AVERSA	7	7	399	182	—	—	3	3
006	BAIA E LATINA	263	133	1.072	576	10	466	184	314
007	BELLONA	187	53	306	104	5	132	151	269
008	CAIANELLO	172	52	326	131	10	43	121	306
009	CAIAZZO	622	498	2.348	1.431	114	438	557	1.020
010	CALVI RISORTA	291	63	596	155	3	34	210	309
011	CAMIGLIANO	55	4	12	8	3	112	49	64
012	CANCELLO ED ARNONE	166	157	5.733	2.416	3	12	95	260
013	CAPODRISE	68	1	2	—	—	—	59	71
014	CAPRIATI A VOLTURNO	173	38	267	127	16	334	81	196
015	CAPUA	389	168	1.554	791	4	109	263	504
016	CARINARO	18	6	11	4	—	—	6	6
017	CARINOLA	359	50	1.014	400	6	294	240	348
018	CASAGIOVE	222	28	98	51	1	50	172	342
019	CASAL DI PRINCIPE	1	1	16	—	—	—	—	—
020	CASALUCE	2	2	22	13	—	—	—	—
103	CASAPESENNA	55	6	253	14	1	70	43	65
021	CASAPULLA	42	17	67	14	3	260	39	45
022	CASERTA	289	215	796	337	9	214	148	370
023	CASTEL CAMPAGNANO	168	129	1.109	522	27	230	139	546
024	CASTEL DI SASSO	241	159	751	409	36	212	191	345
025	CASTELLO DEL MATESE	66	36	536	306	13	1.668	41	98
026	CASTEL MORRONE	663	440	1.561	641	15	805	548	680
027	CASTEL VOLTURNO	142	123	3.665	1.661	3	285	40	442
102	CELLOLE	116	93	2.768	1.185	12	274	52	408
028	CERVINO	162	24	50	30	—	—	46	64
029	CESA	14	10	20	11	—	—	2	5
030	CIORLANO	145	43	232	154	25	726	119	160
031	CONCA DELLA CAMPANIA	199	37	149	72	6	342	82	123
032	CURTI	87	22	78	29	—	—	79	86
033	DRAGONI	119	69	699	314	10	105	88	210
101	FALCIANO DEL MASSICO	48	46	2.035	776	1	40	8	53

segue TAV. 37 — Aziende con allevamenti per principali categorie di bestiame e comune

Codice dei Comuni	COMUNI	TOTALE DELLE AZIENDE CON ALLEVAMENTI	BOVINI			OVINI		SUINI	
			Aziende	Capi		Aziende	Capi	Aziende	Capi
				TOTALE	di cui vacche				
034	FONTEGRECA	145	20	80	37	39	461	104	109
035	FORMICOLA	113	59	216	127	2	51	103	145
036	FRANCOLISE	235	97	867	463	—	—	101	145
037	FRIGNANO	1	1	35	20	—	—	—	—
038	GALLO	146	56	356	214	28	1.195	115	138
039	GALLUCCIO	179	48	222	92	31	683	75	115
040	GIANO VETUSTO	149	13	47	28	2	43	98	155
041	GIOIA SANNITICA	497	400	2.808	1.485	103	478	406	5.318
042	GRAZZANISE	270	191	5.476	3.097	1	6	262	611
043	GRICIGNANO DI AVERSA	45	7	10	4	—	—	10	11
044	LETINO	106	29	217	133	29	2.760	50	123
045	LIBERI	135	74	417	188	17	71	93	141
046	LUSCIANO	12	5	7	7	—	—	9	14
047	MACERATA CAMPANIA	66	10	19	10	—	—	44	55
048	MADDALONI	1.087	729	1.856	865	67	278	196	215
049	MARCIANISE	121	49	2.008	1.015	2	80	60	80
050	MARZANO APPIO	348	33	305	123	17	400	242	616
051	MIGNANO MONTE LUNGO	210	82	509	17	29	664	135	226
052	MONDRAGONE	164	58	552	159	—	—	84	89
053	ORTA DI ATELLA	143	10	758	353	—	—	122	136
054	PARETE	42	—	—	—	—	—	34	63
055	PASTORANO	88	38	2.948	983	3	320	80	156
056	PIANA DI MONTE VERNA	209	134	2.825	1.358	18	640	164	328
057	PIEDIMONTE MATESE	226	134	1.024	425	7	17	144	209
058	PIETRAMELARA	102	79	929	584	1	11	85	191
059	PIETRAVAIRANO	282	174	1.867	753	27	379	239	1.581
060	PIGNATARO MAGGIORE	73	61	2.041	926	2	122	12	67
061	PONTELATONE	196	125	1.132	472	11	73	159	929
062	PORTICO DI CASERTA	25	11	33	12	—	—	10	20
063	PRATA SANNITA	211	107	638	298	119	1.528	172	359
064	PRATELLA	276	145	737	284	127	1.134	244	374
065	PRESENZANO	224	71	672	349	45	310	185	387
066	RAVISCANINA	213	66	900	398	13	667	90	139
067	RECALE	166	19	41	18	—	—	94	119
068	RIARDO	225	62	1.332	774	28	94	166	381
069	ROCCA D'EVANDRO	542	203	985	226	71	380	394	573

segue TAV. 37 — Aziende con allevamenti per principali categorie di bestiame e comune

Codice dei Comuni	COMUNI	TOTALE DELLE AZIENDE CON ALLEVAMENTI	BOVINI			OVINI		SUINI	
			Aziende	Capi		Aziende	Capi	Aziende	Capi
				TOTALE	di cui vacche				
070	ROCCAMONFINA	398	6	26	12	14	223	124	164
071	ROCCAROMANA	136	78	333	207	7	119	113	176
072	ROCCHETTA E CROCE	131	13	63	36	5	148	90	110
073	RUVIANO	361	248	2.124	916	30	342	292	644
074	SAN CIPRIANO D'AVERSA	115	17	41	29	—	—	69	80
075	SAN FELICE A CANCELLO	342	39	136	13	11	449	91	166
076	SAN GREGORIO MATESE	139	57	960	525	76	14.366	122	164
077	SAN MARCELLINO	21	—	—	—	—	—	21	35
104	SAN MARCO EVANGELISTA	50	44	94	42	1	4	1	1
078	SAN NICOLA LA STRADA	5	5	12	—	—	—	—	—
079	SAN PIETRO INFINE	106	9	46	13	6	191	39	48
080	SAN POTITO SANNITICO	133	89	746	378	16	141	112	225
081	SAN PRISCO	67	21	112	62	9	505	27	177
082	SANTA MARIA A VICO	218	33	100	39	2	121	33	138
083	SANTA MARIA CAPUA VETERE	402	335	791	492	17	118	357	575
084	SANTA MARIA LA FOSSA	140	100	3.322	1.517	1	4	103	891
085	SAN TAMMARO	29	13	438	220	1	75	4	7
086	SANT'ANGELO D'ALIFE	340	210	2.316	915	20	237	242	400
087	SANT'ARPINO	45	7	38	23	1	7	12	13
088	SESSA AURUNCA	869	257	1.692	778	107	684	485	935
089	SPARANISE	63	52	488	70	2	67	34	93
090	SUCCIVO	44	18	55	24	—	—	3	5
091	TEANO	610	204	809	395	46	340	462	2.499
092	TEVEROLA	2	2	24	17	—	—	—	—
093	TORA E PICCILLI	180	23	108	44	2	193	73	106
094	TRENTOLA-DUCENTA	3	1	50	—	2	610	—	—
095	VAIRANO PATENORA	157	48	303	143	1	350	84	163
096	VALLE AGRICOLA	106	55	393	134	6	161	81	128
097	VALLE DI MADDALONI	97	32	73	40	1	70	67	100
098	VILLA DI BRIANO	11	2	35	3	—	—	6	12
099	VILLA LITERNO	201	31	480	110	3	338	156	181
100	VITULAZIO	140	96	1.772	574	1	70	113	1.272
	TOTALE PROVINCIA	19.815	9.201	92.738	41.894	1.656	40.945	12.798	35.702

TAV. 38 — Aziende che utilizzano i principali mezzi meccanici di uso agricolo per comune

Codice dei Comuni	COMUNI	TRATTRICI		MOTOCOLTIVATORI		APPARECCHI PER LA IRRORAZIONE E LA LOTTA ANTIPARASSITARIA		TREBBIATRICI E MIETTITREBBIATRICI		RACCOGLITRICI-TRINCIATRICI	
		Aziende	Numero di mezzi in proprietà	Aziende	Numero di mezzi in proprietà	Aziende	Numero di mezzi in proprietà	Aziende	Numero di mezzi in proprietà	Aziende	Numero di mezzi in proprietà
001	AILANO	214	78	261	90	1	1	81	85	2	1
002	ALIFE	728	322	667	534	68	47	210	24	42	35
003	ALVIGNANO	404	390	193	190	35	34	16	9	35	35
004	ARIENZO	135	17	113	70	1	1	1	—	—	—
005	AVERSA	119	129	99	106	99	104	2	2	2	2
006	BAIA E LATINA	306	81	206	62	11	10	147	—	2	1
007	BELLONA	255	94	232	163	52	43	166	3	3	1
008	CAIANELLO	166	70	62	33	13	12	48	—	3	3
009	CAIAZZO	558	520	480	444	17	18	25	26	5	5
010	CALVI RISORTA	377	149	162	78	8	4	160	1	29	7
011	CAMIGLIANO	15	18	2	2	1	1	—	—	1	1
012	CANCELLO ED ARNONE	629	313	549	169	25	6	27	2	29	18
013	CAPODRISE	26	28	72	74	9	10	—	—	—	—
014	CAPRIATI A VOLTURNO	354	27	207	56	8	7	185	2	—	—
015	CAPUA	726	442	540	454	56	63	28	10	17	13
016	CARINARO	116	40	145	109	81	43	—	—	—	—
017	CARINOLA	800	382	592	223	162	148	1	—	8	8
018	CASAGIOVE	206	83	173	182	3	3	—	—	—	—
019	CASAL DI PRINCIPE	255	268	253	259	66	66	1	1	8	8
020	CASALUCE	196	85	203	146	110	74	2	—	—	—
103	CASAPESENNA	109	40	3	3	1	1	—	—	—	—
021	CASAPULLA	76	20	54	39	2	2	61	—	1	—
022	CASERTA	135	87	228	213	3	3	53	1	5	2
023	CASTEL CAMPAGNANO	205	140	162	96	4	7	11	5	8	3
024	CASTEL DI SASSO	130	138	107	132	1	2	4	5	10	10
025	CASTELLO DEL MATESE	31	3	112	7	1	—	—	—	—	—
026	CASTEL MORRONE	375	170	493	85	8	6	331	1	3	1
027	CASTEL VOLTURNO	309	265	226	113	42	34	78	1	12	11
102	CELLOLE	145	225	205	249	113	175	2	1	20	22
028	CERVINO	23	23	98	101	3	3	—	—	—	—
029	CESA	36	36	18	18	5	5	—	—	—	—
030	CIORLANO	168	30	155	18	1	1	144	1	3	2
031	CONCA DELLA CAMPANIA	64	80	39	37	4	5	2	—	—	—
032	CURTI	98	69	92	79	2	2	5	3	1	1
033	DRAGONI	206	78	76	38	2	3	2	1	1	1
101	FALCIANO DEL MASSICO	583	364	216	153	316	227	—	—	10	13

segue TAV. 38 — Aziende che utilizzano i principali mezzi meccanici di uso agricolo per comune

Codice dei Comuni	COMUNI	TRATTRICI		MOTOCOLTIVATORI		APPARECCHI PER LA IRRORAZIONE E LA LOTTA ANTIPARASSITARIA		TREBBIATRICI E MIETITREBBIATRICI		RACCOGLITRICI-TRINCIATRICI	
		Aziende	Numero di mezzi in proprietà	Aziende	Numero di mezzi in proprietà	Aziende	Numero di mezzi in proprietà	Aziende	Numero di mezzi in proprietà	Aziende	Numero di mezzi in proprietà
034	FONTEGRECA	143	32	109	43	2	2	133	—	—	—
035	FORMICOLA	49	32	8	9	8	9	—	—	—	—
036	FRANCOLISE	501	334	317	301	248	104	361	4	35	35
037	FRIGNANO	270	193	67	58	29	29	3	—	—	—
038	GALLO	152	12	146	47	—	—	149	—	2	2
039	GALLUCCIO	322	82	404	79	110	43	206	3	11	3
040	GIANO VETUSTO	216	7	19	14	—	—	102	1	—	—
041	GIOIA SANNITICA	474	306	358	230	5	6	53	4	6	6
042	GRAZZANISE	694	300	435	137	165	57	422	—	210	76
043	GRICIGNANO DI AVERSA	421	76	118	117	12	11	59	—	2	—
044	LETINO	6	7	3	3	—	—	—	—	—	—
045	LIBERI	70	28	11	10	1	1	—	—	—	—
046	LUSCIANO	229	171	240	211	226	125	—	—	—	—
047	MACERATA CAMPANIA	196	168	222	205	19	18	20	2	1	1
048	MADDALONI	1.062	680	1.083	1.046	9	10	—	—	1	1
049	MARCIANISE	1.646	529	1.408	1.401	10	10	32	2	3	4
050	MARZANO APPIO	486	236	387	203	73	39	120	58	8	2
051	MIGNANO MONTE LUNGO	414	171	94	21	2	2	177	3	5	1
052	MONDRAGONE	372	316	705	749	15	14	3	—	2	2
053	ORTA DI ATELLA	154	200	129	132	69	72	5	7	5	5
054	PARETE	161	414	135	375	6	7	—	—	—	—
055	PASTORANO	267	145	132	91	15	12	35	3	12	10
056	PIANA DI MONTE VERNA	199	265	179	326	100	66	121	4	9	17
057	PIEDIMONTE MATESE	175	117	390	257	21	12	62	3	14	10
058	PIETRAMELARA	207	130	122	114	3	3	69	2	5	5
059	PIETRAVAIRANO	485	133	270	127	6	4	404	2	81	21
060	PIGNATARO MAGGIORE	320	207	118	119	59	71	—	—	25	28
061	PONTELATONE	199	144	118	140	79	83	4	3	15	15
062	PORTICO DI CASERTA	136	141	158	171	22	24	4	4	2	2
063	PRATA SANNITA	245	185	132	349	1	2	194	2	100	56
064	PRATELLA	272	66	229	67	6	5	165	4	3	1
065	PRESENZANO	219	144	62	62	10	11	—	—	4	4
066	RAVISCANINA	216	50	149	44	—	—	112	4	2	3
067	RECALE	153	74	175	112	4	4	72	2	8	2
068	RIARDO	158	79	144	52	3	2	78	4	5	2
069	ROCCA D'EVANDRO	293	150	317	200	30	29	238	12	12	13

segue TAV. 38 — Aziende che utilizzano i principali mezzi meccanici di uso agricolo per comune

Codice dei Comuni	COMUNI	TRATTRICI		MOTOCOLTIVATORI		APPARECCHI PER LA IRRORAZIONE E LA LOTTA ANTIPARASSITARIA		TREBBIATRICI E MIETTITREBBIATRICI		RACCOGLITRICI-TRINCIATRICI	
		Aziende	Numero di mezzi in proprietà	Aziende	Numero di mezzi in proprietà	Aziende	Numero di mezzi in proprietà	Aziende	Numero di mezzi in proprietà	Aziende	Numero di mezzi in proprietà
070	ROCCAMONFINA	446	45	388	88	8	6	144	—	1	1
071	ROCCAROMANA	176	30	154	29	1	1	129	1	1	—
072	ROCCHETTA E CROCE	167	15	157	9	1	1	96	120	—	—
073	RUVIANO	242	265	223	184	32	24	—	—	7	7
074	SAN CIPRIANO D'AVERSA	175	112	175	125	128	87	82	—	—	—
075	SAN FELICE A CANCELLO	183	153	461	504	176	179	—	—	—	—
076	SAN GREGORIO MATESE	133	8	136	29	—	—	34	—	13	4
077	SAN MARCELLINO	124	62	23	15	103	47	—	—	—	—
104	SAN MARCO EVANGELISTA	117	122	115	120	5	6	3	3	2	2
078	SAN NICOLA LA STRADA	7	9	—	—	—	—	2	2	—	—
079	SAN PIETRO INFINE	105	9	203	33	1	1	4	—	1	1
080	SAN POTITO SANNITICO	113	77	132	82	36	33	90	1	10	9
081	SAN PRISCO	216	96	101	92	2	3	—	—	2	2
082	SANTA MARIA A VICO	58	43	220	189	41	45	—	—	—	—
083	SANTA MARIA CAPUA VETERE	397	303	365	283	14	12	3	2	—	—
084	SANTA MARIA LA FOSSA	267	169	205	159	29	15	105	1	49	9
085	SAN TAMMARO	774	699	614	502	56	56	2	1	11	1
086	SANT'ANGELO D'ALIFE	347	141	350	154	18	18	212	4	98	21
087	SANT'ARPINO	16	14	12	11	—	—	—	—	—	—
088	SESSA AURUNCA	1.505	552	960	568	79	52	244	28	11	3
089	SPARANISE	108	133	81	98	15	15	—	—	5	5
090	SUCCIVO	52	57	80	84	2	3	—	—	—	—
091	TEANO	701	506	280	262	149	120	3	2	—	—
092	TEVEROLA	78	57	87	80	19	14	—	—	—	—
093	TORA E PICCILLI	142	51	105	36	7	5	1	—	—	—
094	TRENTOLA-DUCENTA	294	186	289	195	243	147	—	—	—	—
095	VAIRANO PATENORA	549	148	341	189	38	23	477	3	12	6
096	VALLE AGRICOLA	3	4	13	14	—	—	73	3	—	—
097	VALLE DI MADDALONI	216	75	158	89	142	70	3	2	—	—
098	VILLA DI BRIANO	181	134	93	76	60	54	—	—	1	1
099	VILLA LITERNO	1.639	423	1.657	825	1.203	313	245	9	33	16
100	VITULAZIO	516	241	440	343	127	121	85	1	53	19
	TOTALE PROVINCIA	30.907	16.567	25.206	17.914	5.437	3.529	7.233	500	1.158	638

TAV. 39 — Giornate di lavoro prestate dalle varie categorie di manodopera agricola per comune

Codice dei Comuni	COMUNI	CATEGORIE DI MANODOPERA AGRICOLA						TOTALE
		Manodopera familiare				Operai a tempo indeterminato, categorie speciali, impiegati e dirigenti	Operai a tempo determinato, coloni impropri ed assimilati	
		conduttore	coniuge del conduttore	altri familiari del conduttore	TOTALE			
001	AILANO	26.842	14.352	7.938	49.132	—	5.168	54.300
002	ALIFE	103.001	49.094	19.867	171.962	8.334	4.716	185.012
003	ALVIGNANO	75.501	27.745	13.435	116.681	855	11.153	128.689
004	ARIENZO	32.205	12.391	6.027	50.623	44	1.285	51.952
005	AVERSA	35.891	7.210	11.940	55.041	353	9.345	64.739
006	BAIA E LATINA	35.275	19.023	4.411	58.709	10	1.514	60.233
007	BELLONA	39.609	20.691	16.174	76.474	362	8.300	85.136
008	CAIANELLO	16.662	10.365	4.510	31.537	210	2.173	33.920
009	CAIAZZO	143.126	108.995	63.568	315.689	—	2.206	317.895
010	CALVI RISORTA	40.466	15.569	5.870	61.905	4.006	8.965	74.876
011	CAMIGLIANO	10.135	4.569	2.048	16.752	—	435	17.187
012	CANCELLO ED ARNONE	118.865	28.826	24.919	172.610	7.339	11.843	191.792
013	CAPODRISE	13.164	6.830	3.180	23.174	251	1.419	24.844
014	CAPRIATI A VOLTURNO	16.019	5.440	3.373	24.832	19	887	25.738
015	CAPUA	134.660	56.096	38.119	228.875	2.253	14.530	245.658
016	CARINARO	23.632	11.906	9.690	45.228	795	3.476	49.499
017	CARINOLA	140.117	56.525	46.215	242.857	2.491	34.218	279.566
018	CASAGIOVE	30.592	4.018	4.002	38.612	230	152	38.994
019	CASAL DI PRINCIPE	48.851	2.915	2.355	54.121	190	20.902	75.213
020	CASALUCE	22.635	13.092	16.009	51.736	10	10.031	61.777
103	CASAPESENNA	5.806	80	4.560	10.446	290	101	10.837
021	CASAPULLA	14.565	9.015	5.020	28.600	—	—	28.600
022	CASERTA	76.573	28.588	21.164	126.325	300	4.933	131.558
023	CASTEL CAMPAGNANO	46.678	28.305	15.350	90.333	174	3.142	93.649
024	CASTEL DI SASSO	28.968	22.291	9.092	60.351	19	1.188	61.558
025	CASTELLO DEL MATESE	12.347	5.445	4.890	22.682	860	957	24.499
026	CASTEL MORRONE	67.643	49.454	17.550	134.647	—	7.006	141.653
027	CASTEL VOLTURNO	42.919	13.982	14.756	71.657	4.795	6.639	83.091
102	CELLOLE	119.634	35.935	28.175	183.744	14.450	21.342	219.536
028	CERVINO	25.338	8.146	3.830	37.314	—	5.163	42.477
029	CESA	9.295	2.712	6.162	18.169	305	1.891	20.365
030	CIORLANO	18.741	9.328	9.045	37.114	5.320	130	42.564
031	CONCA DELLA CAMPANIA	18.135	7.834	6.461	32.430	681	14.074	47.185
032	CURTI	18.842	10.650	4.410	33.902	156	360	34.418
033	DRAGONI	16.507	7.781	7.061	31.349	280	932	32.561
101	FALCIANO DEL MASSICO	49.394	17.269	25.956	92.619	8.529	19.648	120.796

segue TAV. 39 — Giornate di lavoro prestate dalle varie categorie di manodopera agricola per comune

Codice dei Comuni	COMUNI	CATEGORIE DI MANODOPERA AGRICOLA						
		Manodopera familiare				Operai a tempo indeterminato, categorie speciali, impiegati e dirigenti	Operai a tempo determinato, coloni impropri ed assimilati	TOTALE
		conduttore	coniuge del conduttore	altri familiari del conduttore	TOTALE			
034	FONTEGRECA	20.702	16.385	3.581	40.668	—	1.914	42.582
035	FORMICOLA	11.202	2.612	355	14.169	—	369	14.538
036	FRANCOLISE	69.004	50.290	94.805	214.099	2.800	70.413	287.312
037	FRIGNANO	45.693	11.275	14.150	71.118	—	19.173	90.291
038	GALLO	24.619	17.430	8.950	50.999	50	1.070	52.119
039	GALLUCCIO	32.182	11.616	9.215	53.013	1.930	11.465	66.408
040	GIANO VETUSTO	12.397	8.275	3.574	24.246	50	1.331	25.627
041	GIOIA SANNITICA	100.745	71.381	18.847	190.973	4.240	600	195.813
042	GRAZZANISE	69.870	20.347	23.297	113.514	1.480	22.050	137.044
043	GRICIGNANO DI AVERSA	21.794	10.149	19.210	51.153	250	4.740	56.143
044	LETINO	16.770	12.364	4.620	33.754	280	300	34.334
045	LIBERI	18.313	3.917	1.933	24.163	1.060	942	26.165
046	LUSCIANO	24.250	8.840	9.685	42.775	590	15.711	59.076
047	MACERATA CAMPANIA	50.618	28.538	27.843	106.999	360	4.172	111.531
048	MADDALONI	310.021	275.450	477.836	1.063.307	633	37.742	1.101.682
049	MARCIANISE	235.585	123.942	86.131	445.658	—	1.510	447.168
050	MARZANO APPIO	29.602	12.531	8.842	50.975	88	17.850	68.913
051	MIGNANO MONTE LUNGO	27.491	14.177	3.946	45.614	651	1.370	47.635
052	MONDRAGONE	202.996	82.735	21.296	307.027	1.105	43.195	351.327
053	ORTA DI ATELLA	24.183	11.991	17.499	53.673	4.306	2.357	60.336
054	PARETE	38.051	17.975	27.331	83.357	5.640	13.025	102.022
055	PASTORANO	35.934	20.408	13.200	69.542	3.606	17.449	90.597
056	PIANA DI MONTE VERNA	44.454	25.066	13.550	83.070	23.384	32.484	138.938
057	PIEDIMONTE MATESE	30.690	14.370	8.058	53.118	1.150	6.074	60.342
058	PIETRAMELARA	25.640	13.117	3.980	42.737	370	1.406	44.513
059	PIETRAVAIRANO	47.292	23.947	9.105	80.344	745	3.832	84.921
060	PIGNATARO MAGGIORE	48.129	27.256	23.105	98.490	5.519	14.861	118.870
061	PONTELATONE	45.539	30.108	21.036	96.683	992	7.742	105.417
062	PORTICO DI CASERTA	45.249	32.358	25.575	103.182	—	6.340	109.522
063	PRATA SANNITA	35.134	18.570	1.960	55.664	—	1.526	57.190
064	PRATELLA	33.309	20.936	7.406	61.651	1.870	2.777	66.298
065	PRESENZANO	30.003	17.113	5.602	52.718	5.040	5.110	62.868
066	RAVISCANINA	20.420	13.953	5.013	39.386	280	5.759	45.425
067	RECALE	36.963	24.816	17.140	78.919	780	1.152	80.851
068	RIARDO	15.797	3.070	1.144	20.011	1.990	3.098	25.099
069	ROCCA D'EVANDRO	68.708	43.723	15.910	128.341	405	1.551	130.297

segue TAV. 39 — Giornate di lavoro prestate dalle varie categorie di manodopera agricola per comune

Codice dei Comuni	COMUNI	CATEGORIE DI MANODOPERA AGRICOLA						TOTALE
		Manodopera familiare				Operai a tempo indeterminato, categorie speciali, impiegati e dirigenti	Operai a tempo determinato, coloni impropri ed assimilati	
		conduttore	coniuge del conduttore	altri familiari del conduttore	TOTALE			
070	ROCCAMONFINA	31.303	12.982	13.742	58.027	359	12.818	71.204
071	ROCCAROMANA	26.302	15.543	7.663	49.508	280	516	50.304
072	ROCCHETTA E CROCE	10.566	3.497	990	15.053	—	4.024	19.077
073	RUVIANO	83.155	55.940	18.569	157.664	1.193	7.084	165.941
074	SAN CIPRIANO D'AVERSA	28.569	9.953	16.647	55.169	—	21.665	76.834
075	SAN FELICE A CANCELLO	96.479	47.950	19.249	163.678	890	15.436	180.004
076	SAN GREGORIO MATESE	33.485	20.192	10.492	64.169	825	5.174	70.168
077	SAN MARCELLINO	13.336	4.695	1.625	19.656	—	7.797	27.453
104	SAN MARCO EVANGELISTA	46.705	22.471	10.060	79.236	—	350	79.586
078	SAN NICOLA LA STRADA	37.685	1.214	418	39.317	—	—	39.317
079	SAN PIETRO INFINE	11.459	5.335	3.213	20.007	360	2.578	22.945
080	SAN POTITO SANNITICO	25.565	11.990	6.370	43.925	1.142	3.549	48.616
081	SAN PRISCO	30.485	12.166	7.473	50.124	2.352	598	53.074
082	SANTA MARIA A VICO	57.458	36.630	8.289	102.377	50	38.095	140.522
083	SANTA MARIA CAPUA VETERE	112.445	71.340	98.230	282.015	—	3.230	285.245
084	SANTA MARIA LA FOSSA	49.495	20.818	24.878	95.191	18.342	19.919	133.452
085	SAN TAMMARO	153.356	80.517	32.777	266.650	1.553	10.841	279.044
086	SANT'ANGELO D'ALIFE	34.879	16.884	10.861	62.624	740	8.477	71.841
087	SANT'ARPINO	9.968	2.840	2.950	15.758	488	1.150	17.396
088	SESSA AURUNCA	237.271	52.290	24.208	313.769	4.899	56.459	375.127
089	SPARANISE	39.142	19.018	18.356	76.516	1.120	4.591	82.227
090	SUCCIVO	27.855	9.338	16.591	53.784	141	508	54.433
091	TEANO	140.333	52.582	46.063	238.978	7.970	42.497	289.445
092	TEVEROLA	19.901	7.866	7.728	35.495	306	341	36.142
093	TORA E PICCILLI	18.479	8.017	3.574	30.070	850	11.331	42.251
094	TRENTOLA-DUCENTA	43.113	15.270	12.535	70.918	300	13.879	85.097
095	VAIRANO PATENORA	57.934	19.942	6.705	84.581	480	4.867	89.928
096	VALLE AGRICOLA	16.917	370	70	17.357	—	700	18.057
097	VALLE DI MADDALONI	25.034	14.505	8.605	48.144	19	5.592	53.755
098	VILLA DI BRIANO	29.269	5.120	10.302	44.691	4.422	12.039	61.152
099	VILLA LITERNO	114.396	45.036	66.690	226.122	642	139.569	366.333
100	VITULAZIO	78.804	47.378	31.102	157.284	5.000	37.133	199.417
	TOTALE PROVINCIA	5.369.125	2.623.187	2.088.887	10.081.199	190.278	1.115.491	11.386.968

TAV. 40 — Aziende secondo l'attività lavorativa aziendale ed extraaziendale del conduttore per comune

Codice dei Comuni	COMUNI	ATTIVITÀ PRESTATATA								
		Esclusivamente presso l'azienda	Prevalentemente presso l'azienda			Prevalentemente extraaziendale				
			TOTALE	con attività secondaria presso altre aziende agricole	con attività secondaria in aziende industriali	con attività secondaria in altri settori	TOTALE	presso altre aziende agricole	presso aziende industriali	in altri settori
001	AILANO	224	2	1	—	1	66	9	3	54
002	ALIFE	728	15	7	3	5	86	26	10	50
003	ALVIGNANO	524	12	7	1	4	92	10	15	67
004	ARIENZO	391	5	5	—	—	92	56	5	31
005	AVERSA	315	12	—	—	12	21	1	2	18
006	BAIA E LATINA	256	14	8	1	5	116	19	20	77
007	BELLONA	219	4	3	—	1	54	6	23	25
008	CAIANELLO	175	4	—	—	4	68	1	11	56
009	CAIAZZO	613	4	1	—	3	87	6	10	71
010	CALVI RISORTA	414	14	5	—	9	182	14	12	156
011	CAMIGLIANO	96	1	—	—	1	75	—	4	71
012	CANCELLO ED ARNONE	675	10	—	4	6	94	4	33	57
013	CAPODRISE	130	1	—	—	1	21	—	8	13
014	CAPRIATI A VOLTURNO	284	6	3	—	3	111	4	12	95
015	CAPUA	833	19	2	1	16	175	5	22	148
016	CARINARO	151	5	4	—	1	66	4	18	44
017	CARINOLA	1.088	35	18	7	10	278	55	39	184
018	CASAGIOVE	219	—	—	—	—	3	—	—	3
019	CASAL DI PRINCIPE	488	—	—	—	—	—	—	—	—
020	CASALUCE	213	5	3	—	2	60	13	5	42
103	CASAPESENNA	66	7	—	—	7	44	—	1	43
021	CASAPULLA	73	—	—	—	—	15	1	9	5
022	CASERTA	608	11	1	5	5	142	9	40	93
023	CASTEL CAMPAGNANO	273	7	4	—	3	51	3	7	41
024	CASTEL DI SASSO	216	4	4	—	—	57	9	9	39
025	CASTELLO DEL MATESE	118	7	1	—	6	38	2	—	36
026	CASTEL MORRONE	516	15	4	1	10	180	13	37	130
027	CASTEL VOLTURNO	427	4	—	—	4	58	5	1	52
102	CELLOLE	856	7	3	—	4	322	71	92	159
028	CERVINO	331	37	34	—	3	142	94	13	35
029	CESA	130	3	—	3	—	21	2	13	6
030	CIORLANO	132	6	1	—	5	43	—	10	33
031	CONCA DELLA CAMPANIA	299	7	4	—	3	101	28	23	50
032	CURTI	100	—	—	—	—	—	—	—	—
033	DRAGONI	237	2	—	—	2	54	4	1	49
101	FALCIANO DEL MASSICO	439	12	9	—	3	308	138	19	151

segue TAV. 40 — Aziende secondo l'attività lavorativa aziendale ed extraaziendale del conduttore per comune

Codice dei Comuni	COMUNI	ATTIVITÀ PRESTATATA								
		Esclusivamente presso l'azienda	Prevalentemente presso l'azienda				Prevalentemente extraaziendale			
			TOTALE	con attività secondaria presso altre aziende agricole	con attività secondaria in aziende industriali	con attività secondaria in altri settori	TOTALE	presso altre aziende agricole	presso aziende industriali	in altri settori
034	FONTEGRECA	112	2	—	1	1	80	—	25	55
035	FORMICOLA	63	101	—	—	101	50	1	3	46
036	FRANCOLISE	431	3	2	1	—	94	18	23	53
037	FRIGNANO	259	10	8	—	2	12	5	1	6
038	GALLO	115	11	—	7	4	26	—	11	15
039	GALLUCCIO	428	19	12	1	6	144	39	3	102
040	GIANO VETUSTO	145	7	6	—	1	97	9	—	88
041	GIOIA SANNITICA	496	43	3	6	34	83	2	10	71
042	GRAZZANISE	579	4	1	—	3	267	32	22	213
043	GRICIGNANO DI AVERSA	311	11	1	—	10	110	13	20	77
044	LETINO	51	38	—	6	32	127	—	37	90
045	LIBERI	226	8	—	—	8	53	—	1	52
046	LUSCIANO	193	11	9	—	2	40	28	—	12
047	MACERATA CAMPANIA	269	10	—	3	7	25	2	1	22
048	MADDALONI	1.045	142	137	—	5	2	1	—	1
049	MARCIANISE	1.501	148	10	73	65	110	9	62	39
050	MARZANO APPIO	471	5	3	—	2	187	57	25	105
051	MIGNANO MONTE LUNGO	254	7	—	—	7	227	1	9	217
052	MONDRAGONE	1.100	5	1	—	4	84	7	6	71
053	ORTA DI ATELLA	394	4	4	—	—	19	8	10	1
054	PARETE	149	3	3	—	—	10	3	1	6
055	PASTORANO	284	16	1	—	15	155	3	45	107
056	PIANA DI MONTE VERNA	184	5	—	—	5	30	8	—	22
057	PIEDIMONTE MATESE	294	—	—	—	—	123	2	18	103
058	PIETRAMELARA	280	7	5	—	2	41	7	8	26
059	PIETRAVAIRANO	335	10	7	—	3	203	24	33	146
060	PIGNATARO MAGGIORE	476	11	5	—	6	49	10	10	29
061	PONTELATONE	205	4	1	—	3	49	7	3	39
062	PORTICO DI CASERTA	183	3	—	—	3	7	—	—	7
063	PRATA SANNITA	213	10	8	—	2	121	35	40	46
064	PRATELLA	229	24	13	2	9	119	43	1	75
065	PRESENZANO	191	3	2	—	1	87	17	17	53
066	RAVISCANINA	243	—	—	—	—	55	—	5	50
067	RECALE	220	6	1	1	4	35	1	14	20
068	RIARDO	193	4	—	—	4	155	14	40	101
069	ROCCA D'EVANDRO	629	16	1	5	10	135	1	52	82

segue TAV. 40 — Aziende secondo l'attività lavorativa aziendale ed extraaziendale del conduttore per comune

Codice dei Comuni	COMUNI	ATTIVITÀ PRESTATI								
		Esclusivamente presso l'azienda	Prevalentemente presso l'azienda				Prevalentemente extraaziendale			
			TOTALE	con attività secondaria presso altre aziende agricole	con attività secondaria in aziende industriali	con attività secondaria in altri settori	TOTALE	presso altre aziende agricole	presso aziende industriali	in altri settori
070	ROCCAMONFINA	533	8	2	1	5	242	52	27	163
071	ROCCAROMANA	212	6	2	—	4	42	1	7	34
072	ROCCHETTA E CROCE	113	—	—	—	—	103	13	14	76
073	RUVIANO	358	13	2	6	5	83	9	29	45
074	SAN CIPRIANO D'AVERSA	173	1	—	—	1	13	—	—	13
075	SAN FELICE A CANCELLO	1.019	18	10	—	8	83	44	4	35
076	SAN GREGORIO MATESE	148	2	1	—	1	4	—	—	4
077	SAN MARCELLINO	179	2	2	—	—	36	19	1	16
104	SAN MARCO EVANGELISTA	353	4	—	4	—	15	—	12	3
078	SAN NICOLA LA STRADA	273	—	—	—	—	—	—	—	—
079	SAN PIETRO INFINE	184	7	2	—	5	59	2	8	49
080	SAN POTITO SANNITICO	122	13	8	—	5	35	4	11	20
081	SAN PRISCO	203	5	1	2	2	33	2	5	26
082	SANTA MARIA A VICO	346	43	35	—	8	244	117	8	119
083	SANTA MARIA CAPUA VETERE	402	—	—	—	—	—	—	—	—
084	SANTA MARIA LA FOSSA	238	3	1	1	1	53	27	7	19
085	SAN TAMMARO	874	64	—	—	64	197	5	17	175
086	SANT'ANGELO D'ALIFE	304	35	27	—	8	158	50	33	75
087	SANT'ARPINO	118	11	4	3	4	21	1	17	3
088	SESSA AURUNCA	3.180	141	9	8	124	754	95	213	446
089	SPARANISE	234	2	—	—	2	29	2	5	22
090	SUCCIVO	271	—	—	—	—	—	—	—	—
091	TEANO	1.226	31	17	1	13	377	158	33	186
092	TEVEROLA	172	17	3	2	12	25	8	6	11
093	TORA E PICCILLI	206	—	—	—	—	112	16	49	47
094	TRENTOLA-DUCENTA	301	1	1	—	—	64	39	4	21
095	VAIRANO PATENORA	560	7	2	—	5	203	45	32	126
096	VALLE AGRICOLA	125	10	1	—	9	113	—	2	111
097	VALLE DI MADDALONI	218	6	4	—	2	53	10	3	40
098	VILLA DI BRIANO	190	1	—	—	1	5	—	—	5
099	VILLA LITERNO	1.461	50	38	8	4	291	112	82	97
100	VITULAZIO	412	26	19	1	6	161	39	45	77
	TOTALE PROVINCIA	40.316	1.535	567	169	799	10.142	1.889	1.757	6.496

parte terza

**dati provinciali concernenti le aziende
del "campo di osservazione CEE"**

Nella presente parte sono inserite alcune tavole con i dati provinciali concernenti le aziende del "campo di osservazione CEE", costituito da tutte le aziende con almeno un ettaro di superficie agricola utilizzata, nonché dalle aziende esclusivamente zootecniche, forestali-zootecniche e quelle con meno di un ettaro di superficie agricola utilizzata la cui produzione commercializzata raggiungeva normalmente il valore di 700.000 lire per annata agraria.

Sono escluse pertanto:

a) le aziende zootecniche, le aziende forestali-zootecniche e le aziende con superficie agricola utilizzata inferiore ad un ettaro la cui produzione commercializzata non raggiungeva normalmente 700.000 lire per annata agraria;

b) le aziende esclusivamente forestali, vale a dire le aziende i cui terreni erano investiti esclusivamente a boschi (comprese le pioppete) e che non praticavano alcun allevamento di bestiame.

**TAV. 42 — Aziende e superficie delle principali coltivazioni per classe di superficie totale,
forma di utilizzazione dei terreni e zona altimetrica**

A - TOTALE - AZIENDE

FORME DI UTILIZZAZIONE DEI TERRENI E COLTIVAZIONI	CLASSI DI SUPERFICIE TOTALE (ettari)							TOTALE
	Fino a 0,99	1,00 — 1,99	2,00 — 4,99	5,00 — 9,99	10,00 — 19,99	20,00 — 49,99	50,00 ed oltre	
SEMINATIVI	11.073	9.740	10.559	3.624	1.212	373	140	36.721
Cereali	4.613	5.690	7.377	2.953	978	266	101	21.978
di cui:								
frumento	2.882	4.166	5.829	2.508	843	202	69	16.499
granoturco	2.075	2.839	3.685	1.522	532	148	66	10.867
riso	—	—	—	—	—	—	—	—
Patata	1.395	1.586	1.645	547	138	43	7	5.361
Barbabietola da zucchero	24	38	74	55	24	7	7	229
Piante industriali	2.695	1.976	1.971	555	152	23	6	7.378
di cui:								
tabacco	2.689	1.973	1.967	552	151	22	6	7.360
Ortive	3.534	3.761	4.200	1.379	477	127	29	13.507
-In piena aria	3.531	3.758	4.186	1.371	470	126	29	13.471
di cui: carciofo	59	74	158	62	21	7	1	382
fragola	26	37	64	33	10	4	2	176
pomodoro	2.181	2.592	3.008	967	308	74	13	9.143
-Protette	6	4	18	19	17	4	—	68
in serra	4	4	16	18	16	4	—	62
in tunnels, campane, ecc.	2	—	2	1	1	—	—	6
Fiori e piante ornamentali	22	12	10	4	4	—	1	53
di cui: in piena aria	21	9	9	1	3	—	1	44
in serra	7	3	3	1	2	—	—	16
Foraggere avvicendate	1.680	2.638	4.582	2.257	768	223	102	12.250
PRATI PERMANENTI E PASCOLI	521	1.231	2.192	1.187	476	170	133	5.910
Prati permanenti	344	791	1.455	806	314	93	70	3.873
Pascoli	182	505	978	576	272	114	109	2.736
COLTIVAZIONI LEGNOSE AGRARIE	7.750	7.375	8.488	3.149	1.127	310	102	28.301
Vite	5.225	4.781	5.641	2.167	668	158	51	18.691
di cui per la produzione di:								
-Vini a denominazione di origine controllata (vini DOC)	—	—	—	—	—	—	—	—
-Altri vini (compresi i vini da tavola con indicazione geografica)	5.209	4.775	5.624	2.161	666	155	50	18.640
-Uva da tavola	48	44	54	25	11	6	4	192
Olivo	2.509	2.927	3.594	1.353	422	144	59	11.008
Agrumi	297	257	408	145	81	37	9	1.234
di cui:								
arancio	272	228	366	127	72	31	9	1.105
limone	86	80	152	69	40	22	3	452
Fruttiferi	2.149	2.698	3.364	1.324	585	193	65	10.378
di cui:								
melo	268	427	751	459	262	96	32	2.295
pero	92	131	240	150	113	41	17	784
pesco	1.183	1.430	1.999	897	423	135	39	6.106
mandorlo	6	15	26	12	19	8	1	87
nocciolo	431	714	835	260	139	62	28	2.469
Vivai	35	29	34	20	5	4	1	128
CASTAGNETI DA FRUTTO	212	434	489	201	76	33	18	1.463
SUPERFICIE AGRICOLA UTILIZZATA	14.983	12.147	12.267	4.129	1.492	466	206	45.690
COLTURE BOSCHIVE	441	1.148	2.264	1.088	438	164	105	5.648
Pioppete	24	55	116	75	64	26	17	377
Boschi	419	1.096	2.178	1.042	406	157	101	5.399
SUPERFICIE AGRARIA NON UTILIZZATA	1.253	1.695	2.398	951	347	104	61	6.809
ALTRA SUPERFICIE	3.419	4.322	6.346	2.760	1.050	324	156	18.377
SUPERFICIE TOTALE	14.984	12.148	12.268	4.129	1.492	466	206	45.693

segue TAV. 42 — **Aziende e superficie delle principali coltivazioni per classe di superficie totale, forma di utilizzazione dei terreni e zona altimetrica**

A - TOTALE - SUPERFICIE INVESTITA (ettari)

FORME DI UTILIZZAZIONE DEI TERRENI E COLTIVAZIONI	CLASSI DI SUPERFICIE TOTALE (ettari)							TOTALE
	Fino a 0,99	1,00 — 1,99	2,00 — 4,99	5,00 — 9,99	10,00 — 19,99	20,00 — 49,99	50,00 ed oltre	
SEMINATIVI	4.670,44	9.513,82	21.004,54	15.184,59	9.303,42	5.384,41	8.983,10	74.044,32
Cereali	1.665,76	3.790,56	8.480,64	6.359,97	3.845,73	2.127,74	3.541,28	29.811,68
di cui:								
frumento	966,29	2.200,49	4.720,61	3.364,08	2.070,79	924,45	1.544,41	15.791,12
granoturco	579,12	1.226,63	2.398,46	1.631,32	1.037,64	764,54	1.394,07	9.031,78
riso	—	—	—	—	—	—	—	—
Patata	213,97	349,84	476,53	203,84	101,90	33,13	10,22	1.389,43
Barbabietola da zucchero	9,93	20,07	72,78	89,39	59,55	19,82	80,50	352,04
Piante industriali	976,21	1.198,89	1.731,51	631,47	212,88	57,67	62,00	4.870,63
di cui:								
tabacco	974,98	1.197,59	1.728,76	628,57	210,68	56,17	62,00	4.858,75
Ortive	964,33	1.893,88	3.647,17	1.782,71	1.125,70	404,13	243,65	10.061,57
-In piena aria	963,30	1.892,80	3.632,43	1.764,88	1.074,36	386,53	243,65	9.957,95
di cui: carciofo	3,85	9,44	39,36	24,93	9,14	4,27	1,00	91,99
fragola	5,88	8,12	34,79	28,13	15,29	17,04	35,00	144,25
pomodoro	491,02	1.105,63	2.238,46	1.138,71	761,89	232,86	69,57	6.038,14
-Protette	1,03	1,08	14,74	17,83	51,34	17,60	—	103,62
in serra	0,81	1,08	12,69	16,83	50,34	17,60	—	99,35
in tunnels, campane, ecc.	0,22	—	2,05	1,00	1,00	—	—	4,27
Fiori e piante ornamentali	4,73	6,32	9,81	7,11	8,79	—	3,00	39,76
di cui: in piena aria	3,83	4,08	7,01	1,50	4,30	—	3,00	23,72
in serra	0,90	1,77	2,12	0,20	1,16	—	—	6,15
Foraggere avvicendate	579,36	1.646,62	5.481,86	5.528,73	3.632,41	2.510,21	4.855,86	24.235,05
PRATI PERMANENTI E PASCOLI	165,53	811,07	2.407,59	2.427,37	2.058,69	1.753,47	15.153,17	24.776,89
Prati permanenti	111,59	501,32	1.434,86	1.340,56	993,76	602,96	2.753,41	7.738,46
Pascoli	53,94	309,75	972,73	1.086,81	1.064,93	1.150,51	12.399,76	17.038,43
COLTIVAZIONI LEGNOSE AGRARIE	2.480,95	4.608,22	8.994,09	6.292,26	5.092,20	3.308,53	2.779,67	33.555,92
Vite	1.000,66	1.260,38	1.913,47	1.020,45	483,48	339,77	419,57	6.437,78
di cui per la produzione di:								
-Vini a denominazione di origine controllata (vini DOC)	—	—	—	—	—	—	—	—
-Altri vini (compresi i vini da tavola con indicazione geografica)	993,84	1.251,96	1.893,55	1.010,14	464,35	331,40	412,12	6.357,36
-Uva da tavola	6,74	7,93	18,01	10,08	17,49	8,37	7,45	76,07
Olivo	621,39	1.322,95	2.251,87	1.239,48	788,35	653,60	957,07	7.834,71
Agrumi	66,21	100,40	290,66	197,07	268,55	146,92	53,67	1.123,48
di cui:								
arancio	45,28	59,09	161,79	93,82	126,86	62,45	40,97	590,26
limone	6,05	12,68	34,80	37,18	46,00	26,10	1,50	164,31
Fruttiferi	789,74	1.920,11	4.524,97	3.815,90	3.548,77	2.154,84	1.317,39	18.071,72
di cui:								
melo	45,46	139,09	483,73	593,33	633,22	368,17	241,62	2.504,62
pero	13,43	28,58	105,49	136,24	199,26	103,91	62,40	649,31
pesco	524,17	1.233,52	2.852,59	2.328,00	2.042,97	1.192,33	638,47	10.812,05
mandorlo	0,76	9,16	23,11	17,09	28,00	24,00	1,00	103,12
nocciolo	119,51	330,61	613,84	356,83	297,88	291,18	248,40	2.258,25
Vivai	2,55	3,62	12,64	10,96	3,05	13,40	2,00	48,22
CASTAGNETI DA FRUTTO	67,91	248,84	562,17	500,39	314,85	315,40	398,48	2.408,04
SUPERFICIE AGRICOLA UTILIZZATA	7.384,83	15.181,95	32.988,39	24.404,61	16.769,16	10.761,81	27.314,42	134.785,17
COLTURE BOSCHIVE	93,98	475,93	1.764,46	1.678,14	1.609,64	1.561,36	23.689,40	30.872,91
Pioppete	4,10	23,72	73,31	84,58	119,19	98,34	82,02	485,26
Boschi	89,88	452,21	1.691,15	1.593,56	1.490,45	1.463,02	23.607,38	30.387,65
SUPERFICIE AGRARIA NON UTILIZZATA	157,48	473,04	1.219,59	763,22	674,63	506,85	2.364,78	6.159,59
ALTRA SUPERFICIE	163,13	366,69	847,74	638,33	460,24	321,67	2.123,29	4.921,09
SUPERFICIE TOTALE	7.799,42	16.497,61	36.800,18	27.484,30	19.513,67	13.151,69	55.491,89	176.738,76

segue TAV. 42 — **Aziende e superficie delle principali coltivazioni per classe di superficie totale, forma di utilizzazione dei terreni e zona altimetrica**

B - MONTAGNA - AZIENDE

FORME DI UTILIZZAZIONE DEI TERRENI E COLTIVAZIONI	CLASSI DI SUPERFICIE TOTALE (ettari)							TOTALE
	Fino a 0,99	1,00 — 1,99	2,00 — 4,99	5,00 — 9,99	10,00 — 19,99	20,00 — 49,99	50,00 ed oltre	
SEMINATIVI	165	288	433	152	38	11	2	1.089
Cereali	42	143	246	97	31	10	2	571
di cui:								
frumento	33	106	170	68	24	9	2	412
granoturco	24	83	130	45	13	5	—	300
riso	—	—	—	—	—	—	—	—
Patata	33	165	242	75	18	5	1	539
Barbabietola da zucchero	—	—	—	—	—	—	—	—
Piante industriali	—	1	2	1	1	—	—	5
di cui:								
tabacco	—	1	2	1	1	—	—	5
Ortive	27	70	128	57	12	4	—	298
-In piena aria	27	70	128	57	12	4	—	298
di cui: carciofo	1	2	5	2	—	—	—	10
fragola	—	—	—	—	—	—	—	—
pomodoro	5	13	25	18	2	2	—	65
-Protette	—	—	—	—	—	—	—	—
in serra	—	—	—	—	—	—	—	—
in tunnels, campane, ecc.	—	—	—	—	—	—	—	—
Fiori e piante ornamentali	1	1	1	—	—	—	—	3
di cui: in piena aria	1	1	1	—	—	—	—	3
in serra	1	—	1	—	—	—	—	2
Foraggiere avvicendate	82	119	199	84	21	7	1	513
PRATI PERMANENTI E PASCOLI	65	198	347	123	32	8	11	784
Prati permanenti	57	137	225	68	16	5	4	512
Pascoli	8	90	207	94	26	6	10	441
COLTIVAZIONI LEGNOSE AGRARIE	155	139	173	73	17	5	2	564
Vite	111	95	125	57	14	5	2	409
di cui per la produzione di:								
-Vini a denominazione di origine controllata (vini DOC)	—	—	—	—	—	—	—	—
-Altri vini (compresi i vini da tavola con indicazione geografica)	110	95	123	57	14	5	2	406
-Uva da tavola	7	10	12	8	6	1	—	44
Olivo	108	95	126	59	15	4	2	409
Agrumi	8	6	12	5	2	1	—	34
di cui:								
arancio	7	4	8	2	2	1	—	24
limone	2	1	7	2	—	1	—	13
Fruttiferi	24	32	55	27	7	2	—	147
di cui:								
melo	15	24	47	22	7	2	—	117
pero	7	22	37	19	4	2	—	91
pesco	7	5	20	8	1	1	—	42
mandorlo	—	—	—	—	—	—	—	—
nocciolo	—	—	1	—	—	—	—	1
Vivai	23	14	14	7	2	—	—	60
CASTAGNETI DA FRUTTO	—	1	7	1	—	1	—	10
SUPERFICIE AGRICOLA UTILIZZATA	238	363	506	169	43	12	11	1.342
COLTURE BOSCHIVE	11	48	127	49	11	7	10	263
Pioppete	—	—	—	—	—	—	—	—
Boschi	11	48	127	49	11	7	10	263
SUPERFICIE AGRARIA NON UTILIZZATA	60	100	187	73	19	7	5	451
ALTRA SUPERFICIE	217	271	389	131	38	10	7	1.063
SUPERFICIE TOTALE	238	363	506	169	43	12	11	1.342

segue TAV. 42 — **Aziende e superficie delle principali coltivazioni per classe di superficie totale, forma di utilizzazione dei terreni e zona altimetrica**

B - MONTAGNA - SUPERFICIE INVESTITA (ettari)

FORME DI UTILIZZAZIONE DEI TERRENI E COLTIVAZIONI	CLASSI DI SUPERFICIE TOTALE (ettari)							TOTALE
	Fino a 0,99	1,00 — 1,99	2,00 — 4,99	5,00 — 9,99	10,00 — 19,99	20,00 — 49,99	50,00 ed oltre	
SEMINATIVI	56,25	224,33	649,93	412,50	189,10	133,72	35,50	1.701,33
Cereali	13,60	73,70	194,72	115,24	84,61	53,08	24,50	559,45
di cui:								
frumento	8,33	44,96	101,47	66,51	50,27	28,98	21,50	322,02
granoturco	3,42	19,31	53,78	25,74	16,83	7,00	—	126,08
riso	—	—	—	—	—	—	—	—
Patata	4,08	38,86	74,41	29,18	5,83	2,85	1,00	156,21
Barbabietola da zucchero	—	—	—	—	—	—	—	—
Piante industriali	—	0,20	0,27	0,99	0,30	—	—	1,76
di cui:								
tabacco	—	0,20	0,27	0,99	0,30	—	—	1,76
Ortive	4,19	10,69	26,15	16,20	1,93	0,90	—	60,06
-In piena aria	4,19	10,69	26,15	16,20	1,93	0,90	—	60,06
di cui: carciofo	0,02	0,20	0,47	0,20	—	—	—	0,89
fragola	—	—	—	—	—	—	—	—
pomodoro	0,37	1,08	2,46	3,62	0,15	0,30	—	7,98
-Protette	—	—	—	—	—	—	—	—
in serra	—	—	—	—	—	—	—	—
in tunnels, campane, ecc.	—	—	—	—	—	—	—	—
Fiori e piante ornamentali	0,04	0,10	0,10	—	—	—	—	0,24
di cui: in piena aria	0,02	0,10	0,08	—	—	—	—	0,20
in serra	0,02	—	0,02	—	—	—	—	0,04
Foraggere avvicendate	31,67	77,88	278,21	200,17	90,69	70,49	10,00	759,11
PRATI PERMANENTI E PASCOLI	21,64	149,17	514,51	411,97	242,79	84,82	6.712,60	8.137,30
Prati permanenti	19,75	91,90	281,22	147,75	50,75	17,52	257,00	865,89
Pascoli	1,89	57,27	233,29	264,22	192,04	67,10	6.455,60	7.271,41
COLTIVAZIONI LEGNOSE AGRARIE	48,87	85,80	170,05	100,29	65,61	22,24	6,30	499,16
Vite	20,55	31,84	55,52	33,14	15,80	8,50	2,30	167,65
di cui per la produzione di:								
-Vini a denominazione di origine controllata (vini DOC)	—	—	—	—	—	—	—	—
-Altri vini (compresi i vini da tavola con indicazione geografica)	20,30	31,39	54,76	32,00	14,85	8,42	2,30	164,02
-Uva da tavola	0,25	0,44	0,63	1,13	0,95	0,08	—	3,48
Olivo	25,72	51,06	106,37	58,86	46,87	13,30	4,00	306,18
Agrumi	0,65	0,57	1,35	0,08	0,02	0,13	—	2,80
di cui:								
arancio	0,40	0,27	0,63	0,02	0,02	0,07	—	1,41
limone	0,08	0,01	0,29	0,02	—	0,02	—	0,42
Fruttiferi	1,25	2,03	6,08	3,38	2,85	0,31	—	15,90
di cui:								
melo	0,59	0,78	2,37	1,30	1,82	0,11	—	6,97
pero	0,18	0,67	1,54	0,74	0,76	0,11	—	4,00
pesco	0,12	0,09	0,95	0,14	0,03	0,04	—	1,37
mandorlo	—	—	—	—	—	—	—	—
nocciolo	—	—	0,01	—	—	—	—	0,01
Vivai	0,70	0,30	0,73	0,33	0,07	—	—	2,13
CASTAGNETI DA FRUTTO	—	0,10	5,80	1,50	—	0,86	—	8,06
SUPERFICIE AGRICOLA UTILIZZATA	126,76	459,40	1.340,09	926,26	497,50	241,44	6.754,40	10.345,85
COLTURE BOSCHIVE	2,20	12,92	109,89	98,51	26,47	66,10	7.968,23	8.284,32
Pioppete	—	—	—	—	—	—	—	—
Boschi	2,20	12,92	109,89	98,51	26,47	66,10	7.968,23	8.284,32
SUPERFICIE AGRARIA NON UTILIZZATA	2,70	13,63	48,39	21,77	5,95	3,07	268,38	363,89
ALTRA SUPERFICIE	8,59	20,11	44,67	24,37	11,34	7,79	468,43	585,30
SUPERFICIE TOTALE	140,25	506,06	1.543,04	1.070,91	541,26	318,40	15.459,44	19.579,36

segue TAV. 42 — **Aziende e superficie delle principali coltivazioni per classe di superficie totale, forma di utilizzazione dei terreni e zona altimetrica**

C - COLLINA - AZIENDE

FORME DI UTILIZZAZIONE DEI TERRENI E COLTIVAZIONI	CLASSI DI SUPERFICIE TOTALE (ettari)							TOTALE
	Fino a 0,99	1,00 — 1,99	2,00 — 4,99	5,00 — 9,99	10,00 — 19,99	20,00 — 49,99	50,00 ed oltre	
SEMINATIVI	4.639	4.803	5.585	2.074	654	205	81	18.041
Cereali	2.039	2.909	4.262	1.804	566	148	61	11.789
di cui:								
frumento	1.300	2.159	3.406	1.585	500	116	49	9.115
granoturco	871	1.354	2.088	935	330	86	39	5.703
riso	—	—	—	—	—	—	—	—
Patata	1.088	1.098	969	348	94	31	6	3.634
Barbabietola da zucchero	6	10	9	10	5	2	5	47
Piante industriali	693	604	538	194	60	8	5	2.102
di cui:								
tabacco	689	603	537	193	59	8	5	2.094
Ortive	1.405	1.388	1.403	504	172	68	15	4.955
-In piena aria	1.404	1.386	1.402	503	172	68	15	4.950
di cui: carciofo	26	45	66	33	8	5	—	183
fragola	4	6	12	8	—	3	—	33
pomodoro	780	829	830	293	83	29	6	2.850
-Protette	1	3	1	4	—	1	—	10
in serra	—	3	—	4	—	1	—	8
in tunnels, campane, ecc.	1	—	1	—	—	—	—	2
Fiori e piante ornamentali	5	5	2	3	3	—	1	19
di cui: in piena aria	5	4	1	1	2	—	1	14
in serra	—	—	—	—	1	—	—	1
Foraggere avvicendate	926	1.649	3.160	1.532	485	121	54	7.927
PRATI PERMANENTI E PASCOLI	326	759	1.534	842	299	100	75	3.935
Prati permanenti	198	470	983	561	192	46	31	2.481
Pascoli	133	321	697	405	178	72	62	1.868
COLTIVAZIONI LEGNOSE AGRARIE	4.351	4.588	5.403	2.007	684	188	72	17.293
Vite	3.061	3.231	4.189	1.662	512	112	41	12.808
di cui per la produzione di:								
-Vini a denominazione di origine controllata (vini DOC)	—	—	—	—	—	—	—	—
-Altri vini (compresi i vini da tavola con indicazione geografica)	3.051	3.227	4.178	1.661	512	110	41	12.780
-Uva da tavola	32	28	33	8	3	4	3	111
Olivo	1.828	2.336	2.961	1.104	326	97	51	8.703
Agrumi	145	124	91	33	19	8	6	426
di cui:								
arancio	134	110	77	26	13	8	6	374
limone	20	20	27	8	4	1	2	82
Fruttiferi	659	1.089	1.301	475	227	98	41	3.890
di cui:								
melo	140	245	293	145	93	41	19	976
pero	32	58	86	39	40	16	13	284
pesco	85	135	246	165	113	50	15	809
mandorlo	3	9	7	4	1	—	—	24
nocciolo	257	569	745	218	102	52	26	1.969
Vivai	6	11	18	11	2	2	1	51
CASTAGNETI DA FRUTTO	207	426	478	196	74	26	15	1.422
SUPERFICIE AGRICOLA UTILIZZATA	6.600	5.990	6.436	2.319	805	257	125	22.532
COLTURE BOSCHIVE	377	1.022	2.056	1.002	398	144	87	5.086
Pioppete	13	29	88	59	46	22	14	271
Boschi	366	995	1.996	971	382	139	85	4.934
SUPERFICIE AGRARIA NON UTILIZZATA	985	1.347	1.784	710	270	80	46	5.222
ALTRA SUPERFICIE	1.869	2.241	3.457	1.615	564	172	95	10.013
SUPERFICIE TOTALE	6.601	5.991	6.437	2.319	805	257	125	22.535

segue TAV. 42 — **Aziende e superficie delle principali coltivazioni per classe di superficie totale, forma di utilizzazione dei terreni e zona altimetrica**

C - COLLINA - SUPERFICIE INVESTITA (ettari)

FORME DI UTILIZZAZIONE DEI TERRENI E COLTIVAZIONI	CLASSI DI SUPERFICIE TOTALE (ettari)							TOTALE
	Fino a 0,99	1,00 — 1,99	2,00 — 4,99	5,00 — 9,99	10,00 — 19,99	20,00 — 49,99	50,00 ed oltre	
SEMINATIVI	1.737,35	4.065,57	10.245,55	8.310,52	4.743,46	2.670,56	6.077,41	37.850,42
Cereali	676,54	1.849,06	4.873,00	3.865,46	2.131,05	1.238,44	2.568,12	17.201,67
di cui:								
frumento	383,74	1.020,63	2.437,87	1.783,64	964,07	467,28	1.220,50	8.277,73
granoturco	202,50	521,47	1.260,41	932,59	598,14	452,07	853,97	4.821,15
riso	—	—	—	—	—	—	—	—
Patata	164,38	221,18	216,15	98,30	74,70	23,20	9,22	807,13
Barbabetola da zucchero	0,69	1,14	1,71	6,94	7,89	3,16	38,00	59,53
Piante industriali	214,13	293,62	347,78	165,76	86,28	16,41	22,00	1.145,98
di cui:								
tabacco	213,64	293,22	347,68	165,46	84,08	16,41	22,00	1.142,49
Ortive	237,45	339,76	486,66	247,68	141,30	131,72	55,14	1.639,71
-In piena aria	237,40	339,01	484,68	245,11	141,30	130,72	55,14	1.633,36
di cui: carciofo	0,96	2,71	6,08	2,52	2,46	2,27	—	17,00
fragola	0,40	0,97	5,64	2,75	—	12,00	—	21,76
pomodoro	79,74	126,99	177,68	88,04	53,76	47,45	21,07	594,73
-Protette	0,05	0,75	1,98	2,57	—	1,00	—	6,35
in serra	—	0,75	—	2,57	—	1,00	—	4,32
in tunnels, campane, ecc.	0,05	—	1,98	—	—	—	—	2,03
Fiori e piante ornamentali	0,64	2,51	1,01	6,91	6,13	—	3,00	20,20
di cui: in piena aria	0,64	2,04	0,33	1,50	2,30	—	3,00	9,81
in serra	—	—	—	—	0,50	—	—	0,50
Foraggere avvicendate	305,82	978,41	3.615,09	3.501,28	2.042,62	1.054,49	3.236,34	14.734,05
PRATI PERMANENTI E PASCOLI	98,48	415,64	1.439,07	1.438,70	1.032,25	807,91	5.971,90	11.203,95
Prati permanenti	61,04	247,66	813,22	799,51	479,93	208,59	1.205,39	3.815,34
Pascoli	37,44	167,98	625,85	639,19	552,32	599,32	4.766,51	7.388,61
COLTIVAZIONI LEGNOSE AGRARIE	1.248,80	2.472,12	4.379,86	2.767,29	2.214,60	1.635,02	1.882,49	16.600,18
Vite	578,69	821,16	1.349,89	760,60	364,85	302,83	383,22	4.561,24
di cui per la produzione di:								
-Vini a denominazione di origine controllata (vini DOC)	—	—	—	—	—	—	—	—
-Altri vini (compresi i vini da tavola con indicazione geografica)	574,36	814,91	1.334,23	756,00	358,47	300,54	376,77	4.515,28
-Uva da tavola	4,27	5,81	13,88	4,38	4,74	2,29	6,45	41,82
Olivo	479,37	1.105,22	1.861,98	986,82	580,09	350,51	782,64	6.146,63
Agrumi	28,32	37,08	39,90	25,40	53,41	24,79	18,97	227,87
di cui:								
arancio	23,10	27,92	27,55	17,71	31,36	19,92	14,67	162,23
limone	1,32	2,07	2,46	2,16	8,25	0,20	1,30	17,76
Fruttiferi	160,95	505,91	1.117,70	980,68	1.215,77	954,79	665,69	5.601,49
di cui:								
melo	18,24	56,19	111,47	142,31	230,19	139,28	119,72	817,40
pero	2,71	8,72	21,70	28,06	79,83	32,52	43,00	216,54
pesco	28,37	94,21	287,56	386,65	552,83	441,23	236,27	2.027,12
mandorlo	0,30	3,59	8,29	9,73	5,50	—	—	27,41
nocciolo	70,42	258,00	547,89	298,56	222,66	273,48	227,20	1.898,21
Vivai	1,07	2,15	9,91	9,89	0,48	2,10	2,00	27,60
CASTAGNETI DA FRUTTO	66,74	244,84	553,96	495,56	310,19	243,04	376,98	2.291,31
SUPERFICIE AGRICOLA UTILIZZATA	3.151,37	7.198,17	16.618,44	13.012,07	8.300,50	5.356,53	14.308,78	67.945,86
COLTURE BOSCHIVE	80,13	428,53	1.584,81	1.517,75	1.499,60	1.378,56	15.184,87	21.674,25
Pioppete	1,57	9,61	43,09	62,06	81,95	66,34	63,02	327,64
Boschi	78,56	418,92	1.541,72	1.455,69	1.417,65	1.312,22	15.121,85	21.346,61
SUPERFICIE AGRARIA NON UTILIZZATA	118,25	375,21	999,87	637,87	561,89	426,25	1.689,40	4.808,74
ALTRA SUPERFICIE	86,76	166,93	393,87	302,61	183,67	151,24	1.158,79	2.443,87
SUPERFICIE TOTALE	3.436,51	8.168,84	19.596,99	15.470,30	10.545,66	7.312,58	32.341,84	96.872,72

segue TAV. 42 — **Aziende e superficie delle principali coltivazioni per classe di superficie totale, forma di utilizzazione dei terreni e zona altimetrica**

D - PIANURA - AZIENDE

FORME DI UTILIZZAZIONE DEI TERRENI E COLTIVAZIONI	CLASSI DI SUPERFICIE TOTALE (ettari)							TOTALE
	Fino a 0,99	1,00 — 1,99	2,00 — 4,99	5,00 — 9,99	10,00 — 19,99	20,00 — 49,99	50,00 ed oltre	
SEMINATIVI	6.269	4.649	4.541	1.398	520	157	57	17.591
Cereali	2.532	2.638	2.869	1.052	381	108	38	9.618
di cui:								
frumento	1.549	1.901	2.253	855	319	77	18	6.972
granoturco	1.180	1.402	1.467	542	189	57	27	4.864
riso	—	—	—	—	—	—	—	—
Patata	274	323	434	124	26	7	—	1.188
Barbabietola da zucchero	18	28	65	45	19	5	2	182
Piante industriali	2.002	1.371	1.431	360	91	15	1	5.271
di cui:								
tabacco	2.000	1.369	1.428	358	91	14	1	5.261
Ortive	2.102	2.303	2.669	818	293	55	14	8.254
-In piena aria	2.100	2.302	2.656	811	286	54	14	8.223
di cui: carciofo	32	27	87	27	13	2	1	189
fragola	22	31	52	25	10	1	2	143
pomodoro	1.396	1.750	2.153	656	223	43	7	6.228
-Protette	5	1	17	15	17	3	—	58
in serra	4	1	16	14	16	3	—	54
in tunnels, campane, ecc.	1	—	1	1	1	—	—	4
Fiori e piante ornamentali	16	6	7	1	1	—	—	31
di cui: in piena aria	15	4	7	—	1	—	—	27
in serra	6	3	2	1	1	—	—	13
Foraggiere avvicendate	672	870	1.223	641	262	95	47	3.810
PRATI PERMANENTI E PASCOLI	130	274	311	222	145	62	47	1.191
Prati permanenti	89	184	247	177	106	42	35	880
Pascoli	41	94	74	77	68	36	37	427
COLTIVAZIONI LEGNOSE AGRARIE	3.244	2.648	2.912	1.069	426	117	28	10.444
Vite	2.053	1.455	1.327	448	142	41	8	5.474
di cui per la produzione di:								
-Vini a denominazione di origine controllata (vini DOC)	—	—	—	—	—	—	—	—
-Altri vini (compresi i vini da tavola con indicazione geografica)	2.048	1.453	1.323	443	140	40	7	5.454
-Uva da tavola	9	6	9	9	2	1	1	37
Olivio	573	496	507	190	81	43	6	1.896
Agrumi	144	127	305	107	60	28	3	774
di cui:								
arancio	131	114	281	99	57	22	3	707
limone	64	59	118	59	36	20	1	357
Fruttiferi	1.466	1.577	2.008	822	351	93	24	6.341
di cui:								
melo	113	158	411	292	162	53	13	1.202
pero	53	51	117	92	69	23	4	409
pesco	1.091	1.290	1.733	724	309	84	24	5.255
mandorlo	3	6	19	8	18	8	1	63
nocciolo	174	145	89	42	37	10	2	499
Vivai	6	4	2	2	1	2	—	17
CASTAGNETI DA FRUTTO	5	7	4	4	2	6	3	31
SUPERFICIE AGRICOLA UTILIZZATA	8.145	5.794	5.325	1.641	644	197	70	21.816
COLTURE BOSCHIVE	53	78	81	37	29	13	8	299
Pioppete	11	26	28	16	18	4	3	106
Boschi	42	53	55	22	13	11	6	202
SUPERFICIE AGRARIA NON UTILIZZATA	208	248	427	168	58	17	10	1.136
ALTRA SUPERFICIE	1.333	1.810	2.500	1.014	448	142	54	7.301
SUPERFICIE TOTALE	8.145	5.794	5.325	1.641	644	197	70	21.816

segue TAV. 42 — Aziende e superficie delle principali coltivazioni per classe di superficie totale, forma di utilizzazione dei terreni e zona altimetrica

D - PIANURA - SUPERFICIE INVESTITA (ettari)

FORME DI UTILIZZAZIONE DEI TERRENI E COLTIVAZIONI	CLASSI DI SUPERFICIE TOTALE (ettari)							TOTALE
	Fino a 0,99	1,00 — 1,99	2,00 — 4,99	5,00 — 9,99	10,00 — 19,99	20,00 — 49,99	50,00 ed oltre	
SEMINATIVI	2.876,84	5.223,92	10.109,06	6.461,57	4.370,86	2.580,13	2.870,19	34.492,57
Cereali	975,62	1.867,80	3.412,92	2.379,27	1.630,07	836,22	948,66	12.050,56
di cui:								
frumento	574,22	1.134,90	2.181,27	1.513,93	1.056,45	428,19	302,41	7.191,37
granoturco	373,20	685,85	1.084,27	672,99	422,67	305,47	540,10	4.084,55
riso	—	—	—	—	—	—	—	—
Patata	45,51	89,80	185,97	76,36	21,37	7,08	—	426,09
Barbabetola da zucchero	9,24	18,93	71,07	82,45	51,66	16,66	42,50	292,51
Piante industriali	762,08	905,07	1.383,46	464,72	126,30	41,26	40,00	3.722,89
di cui:								
tabacco	761,34	904,17	1.380,81	462,12	126,30	39,76	40,00	3.714,50
Ortive	722,69	1.543,43	3.134,36	1.518,83	982,47	271,51	188,51	8.361,80
-In piena aria	721,71	1.543,10	3.121,60	1.503,57	931,13	254,91	188,51	8.264,53
di cui: carciofo	2,87	6,53	32,81	22,21	6,68	2,00	1,00	74,10
fragola	5,48	7,15	29,15	25,38	15,29	5,04	35,00	122,49
pomodoro	410,91	977,56	2.058,32	1.047,05	707,98	185,11	48,50	5.435,43
-Protette	0,98	0,33	12,76	15,26	51,34	16,60	—	97,27
in serra	0,81	0,33	12,69	14,26	50,34	16,60	—	95,03
in tunnels, campane, ecc.	0,17	—	0,07	1,00	1,00	—	—	2,24
Fiori e piante ornamentali	4,05	3,71	8,70	0,20	2,66	—	—	19,32
di cui: in piena aria	3,17	1,94	6,60	—	2,00	—	—	13,71
in serra	0,88	1,77	2,10	0,20	0,66	—	—	5,61
Foraggiere avvicendate	241,87	590,33	1.588,56	1.827,28	1.499,10	1.385,23	1.609,52	8.741,89
PRATI PERMANENTI E PASCOLI	45,41	246,26	454,01	576,70	783,65	860,94	2.468,67	5.435,64
Prati permanenti	30,80	161,76	340,42	393,30	463,08	376,85	1.291,02	3.057,23
Pascoli	14,61	84,50	113,59	183,40	320,57	484,09	1.177,65	2.378,41
COLTIVAZIONI LEGNOSE AGRARIE	1.183,28	2.050,30	4.444,18	3.424,68	2.811,99	1.651,27	890,88	16.456,58
Vite	401,42	407,38	508,06	226,71	102,83	28,44	34,05	1.708,89
di cui per la produzione di:								
-Vini a denominazione di origine controllata (vini DOC)	—	—	—	—	—	—	—	—
-Altri vini (compresi i vini da tavola con indicazione geografica)	399,18	405,66	504,56	222,14	91,03	22,44	33,05	1.678,06
-Uva da tavola	2,22	1,68	3,50	4,57	11,80	6,00	1,00	30,77
Olivo	116,30	166,67	283,52	193,80	161,39	289,79	170,43	1.381,90
Agrumi	37,24	62,75	249,41	171,59	215,12	122,00	34,70	892,81
di cui:								
arancio	21,78	30,90	133,61	76,09	95,48	42,46	26,30	426,62
limone	4,65	10,60	32,05	35,00	37,75	25,88	0,20	146,13
Fruttiferi	627,54	1.412,17	3.401,19	2.831,84	2.330,15	1.199,74	651,70	12.454,33
di cui:								
melo	26,63	82,12	369,89	449,72	401,21	228,78	121,90	1.680,25
pero	10,54	19,19	82,25	107,44	118,67	71,28	19,40	428,77
pesco	495,68	1.139,22	2.564,08	1.941,21	1.490,11	751,06	402,20	8.783,56
mandorlo	0,46	5,57	14,82	7,36	22,50	24,00	1,00	75,71
nocciolo	49,09	72,61	65,94	58,27	75,22	17,70	21,20	360,03
Vivai	0,78	1,17	2,00	0,74	2,50	11,30	—	18,49
CASTAGNETI DA FRUTTO	1,17	3,90	2,61	3,33	4,66	71,50	21,50	108,67
SUPERFICIE AGRICOLA UTILIZZATA	4.106,70	7.524,38	15.009,86	10.466,28	7.971,16	5.163,84	6.251,24	56.493,46
COLTURE BOSCHIVE	11,65	34,48	69,76	61,88	83,57	116,70	536,30	914,34
Pioppete	2,53	14,11	30,22	22,52	37,24	32,00	19,00	157,62
Boschi	9,12	20,37	39,54	39,36	46,33	84,70	517,30	756,72
SUPERFICIE AGRARIA NON UTILIZZATA	36,53	84,20	171,33	103,58	106,79	77,53	407,00	986,96
ALTRA SUPERFICIE	67,78	179,65	409,20	311,35	265,23	162,64	496,07	1.891,92
SUPERFICIE TOTALE	4.222,66	7.822,71	15.660,15	10.943,09	8.426,75	5.520,71	7.690,61	60.286,68

**TAV. 43 — Aziende e superficie delle principali coltivazioni per classe di superficie agricola utilizzata (SAU),
forma di utilizzazione dei terreni e zona altimetrica**

A - TOTALE - AZIENDE

FORME DI UTILIZZAZIONE DEI TERRENI E COLTIVAZIONI	CLASSI DI SUPERFICIE AGRICOLA UTILIZZATA (SAU) (ettari)							TOTALE
	Fino a 0,99	1,00 — 1,99	2,00 — 4,99	5,00 — 9,99	10,00 — 19,99	20,00 — 49,99	50,00 ed oltre	
SEMINATIVI	12.508	10.071	9.770	3.029	951	279	113	36.721
Cereali	5.320	6.071	7.065	2.483	762	199	78	21.978
di cui:								
frumento	3.330	4.471	5.712	2.129	658	150	49	16.499
granoturco	2.388	3.045	3.550	1.304	417	109	54	10.867
riso	—	—	—	—	—	—	—	—
Patata	1.679	1.655	1.485	409	104	23	6	5.361
Barbabietola da zucchero	28	41	73	54	20	6	7	229
Piante industriali	2.813	1.994	1.957	468	120	22	4	7.378
di cui:								
tabacco	2.807	1.990	1.954	464	120	21	4	7.360
Ortive	4.025	3.856	3.934	1.186	397	84	25	13.507
-In piena aria	4.022	3.851	3.922	1.177	390	84	25	13.471
di cui: carciofo	72	78	157	50	20	4	1	382
fragola	26	38	66	34	7	3	2	176
pomodoro	2.495	2.670	2.820	826	268	53	11	9.143
-Protette	6	6	16	20	17	3	—	68
in serra	4	6	14	19	16	3	—	62
in tunnels, campane, ecc.	2	—	2	1	1	—	—	6
Fiori e piante ornamentali	23	11	12	4	2	—	1	53
di cui: in piena aria	22	8	10	2	1	—	1	44
in serra	7	3	3	2	1	—	—	16
Foraggiere avvicendate	2.078	2.908	4.502	1.917	587	170	88	12.250
PRATI PERMANENTI E PASCOLI	698	1.473	2.136	1.005	371	121	106	5.910
Prati permanenti	448	954	1.433	681	240	59	58	3.873
Pascoli	259	624	967	484	225	89	88	2.736
COLTIVAZIONI LEGNOSE AGRARIE	9.201	7.534	7.769	2.656	849	222	70	28.301
Vite	6.246	4.850	5.197	1.798	461	104	35	18.691
di cui per la produzione di:								
-Vini a denominazione di origine controllata (vini DOC)	—	—	—	—	—	—	—	—
-Altri vini (compresi i vini da tavola con indicazione geografica)	6.226	4.844	5.184	1.791	460	101	34	18.640
-Uva da tavola	64	39	45	26	9	5	4	192
Olivo	3.118	3.161	3.248	1.053	288	102	38	11.008
Agrumi	328	255	405	134	73	32	7	1.234
di cui:								
arancio	298	224	363	119	65	29	7	1.105
limone	90	80	156	64	41	18	3	452
Fruttiferi	2.547	2.771	3.166	1.190	503	154	47	10.378
di cui:								
melo	354	445	717	444	233	81	21	2.295
pero	112	138	237	139	107	40	11	784
pesco	1.261	1.477	1.989	854	380	116	29	6.106
mandorlo	6	15	28	10	19	8	1	87
nocciolo	612	779	688	215	106	53	16	2.469
Vivai	43	24	34	19	6	1	1	128
CASTAGNETI DA FRUTTO	316	482	444	137	47	26	11	1.463
SUPERFICIE AGRICOLA UTILIZZATA	16.962	12.413	11.189	3.462	1.160	347	157	45.690
COLTURE BOSCHIVE	1.246	1.468	1.842	692	247	89	64	5.648
Pioppete	68	69	108	59	43	19	11	377
Boschi	1.189	1.414	1.769	654	227	86	60	5.399
SUPERFICIE AGRARIA NON UTILIZZATA	2.151	1.799	1.866	684	211	55	43	6.809
ALTRA SUPERFICIE	4.492	4.536	5.850	2.326	813	240	120	18.377
SUPERFICIE TOTALE	16.965	12.413	11.189	3.462	1.160	347	157	45.693

**segue TAV. 43 — Aziende e superficie delle principali coltivazioni per classe di superficie agricola utilizzata (SAU),
forma di utilizzazione dei terreni e zona altimetrica**

A - TOTALE - SUPERFICIE INVESTITA (ettari)

FORME DI UTILIZZAZIONE DEI TERRENI E COLTIVAZIONI	CLASSI DI SUPERFICIE AGRICOLA UTILIZZATA (SAU) (ettari)							TOTALE
	Fino a 0,99	1,00 — 1,99	2,00 — 4,99	5,00 — 9,99	10,00 — 19,99	20,00 — 49,99	50,00 ed oltre	
SEMINATIVI	5.460,08	10.611,75	21.670,14	14.458,51	8.352,66	4.901,19	8.589,99	74.044,32
Cereali	1.978,24	4.270,02	8.806,79	6.053,96	3.466,01	1.956,65	3.280,01	29.811,68
di cui:								
frumento	1.137,95	2.452,22	4.873,47	3.169,69	1.865,13	874,87	1.417,79	15.791,12
granoturco	669,41	1.353,14	2.448,15	1.573,23	982,13	691,65	1.314,07	9.031,78
riso	—	—	—	—	—	—	—	—
Patata	249,98	376,57	468,48	179,31	79,30	26,57	9,22	1.389,43
Barbabietola da zucchero	10,47	23,92	73,26	90,75	53,48	19,66	80,50	352,04
Piante industriali	1.020,59	1.229,51	1.755,26	575,77	174,73	55,77	59,00	4.870,63
di cui:								
tabacco	1.019,36	1.228,11	1.752,61	572,67	172,73	54,27	59,00	4.858,75
Ortive	1.114,10	2.026,57	3.552,98	1.713,54	1.087,56	331,38	235,44	10.061,57
-In piena aria	1.113,07	2.024,16	3.539,57	1.690,71	1.032,62	322,38	235,44	9.957,95
di cui: carciofo	4,68	11,19	37,87	24,94	10,19	2,12	1,00	91,99
fragola	5,88	8,14	36,42	32,98	9,79	16,04	35,00	144,25
pomodoro	573,94	1.184,19	2.165,33	1.094,81	752,62	200,65	66,60	6.038,14
-Protette	1,03	2,41	13,41	22,83	54,94	9,00	—	103,62
in serra	0,81	2,41	11,36	21,83	53,94	9,00	—	99,35
in tunnels, campane, ecc.	0,22	—	2,05	1,00	1,00	—	—	4,27
Fiori e piante ornamentali	4,83	6,22	14,41	5,31	5,99	—	3,00	39,76
di cui: in piena aria	3,93	3,98	8,51	2,30	2,00	—	3,00	23,72
in serra	0,90	1,77	2,12	0,70	0,66	—	—	6,15
Foraggiere avvicendate	757,29	1.978,15	5.919,91	5.304,19	3.197,45	2.327,68	4.750,38	24.235,05
PRATI PERMANENTI E PASCOLI	237,99	1.057,39	2.614,36	2.406,34	2.015,04	1.767,78	14.677,99	24.776,89
Prati permanenti	155,86	652,44	1.537,21	1.320,16	918,84	544,61	2.609,34	7.738,46
Pascoli	82,13	404,95	1.077,15	1.086,18	1.096,20	1.223,17	12.068,65	17.038,43
COLTIVAZIONI LEGNOSE AGRARIE	3.030,32	5.049,97	9.041,86	6.239,74	4.777,27	3.084,13	2.332,63	33.555,92
Vite	1.213,80	1.320,42	1.885,14	941,76	431,10	309,51	336,05	6.437,78
di cui per la produzione di:								
-Vini a denominazione di origine controllata (vini DOC)	—	—	—	—	—	—	—	—
-Altri vini (compresi i vini da tavola con indicazione geografica)	1.204,46	1.312,27	1.867,23	929,68	413,90	301,22	328,60	6.357,36
-Uva da tavola	9,06	7,21	16,61	11,89	15,56	8,29	7,45	76,07
Olivo	801,74	1.537,16	2.227,83	1.121,02	691,77	599,78	855,41	7.834,71
Agrumi	73,44	101,69	295,02	201,23	257,53	146,90	47,67	1.123,48
di cui:								
arancio	50,90	59,22	165,72	94,59	118,65	66,21	34,97	590,26
limone	6,64	12,76	34,79	37,75	46,34	24,53	1,50	164,31
Fruttiferi	937,83	2.086,66	4.614,56	3.962,71	3.380,59	2.027,84	1.061,53	18.071,72
di cui:								
melo	64,61	150,69	496,56	633,36	616,34	386,94	156,12	2.504,62
pero	15,59	29,98	112,52	141,88	193,82	114,12	41,40	649,31
pesco	565,50	1.309,11	2.942,78	2.426,43	1.919,12	1.092,94	556,17	10.812,05
mandorlo	0,76	9,16	25,26	14,94	28,00	24,00	1,00	103,12
nocciolo	179,43	396,85	579,89	359,05	286,98	265,21	190,84	2.258,25
Vivai	3,11	3,28	14,93	8,52	16,28	0,10	2,00	48,22
CASTAGNETI DA FRUTTO	96,85	317,00	636,60	444,81	282,03	339,31	291,44	2.408,04
SUPERFICIE AGRICOLA UTILIZZATA	8.825,24	17.036,11	33.962,96	23.549,40	15.427,00	10.092,41	25.892,05	134.785,17
COLTURE BOSCHIVE	1.070,76	2.188,73	2.487,06	2.027,39	2.909,58	2.310,02	17.879,37	30.872,91
Pioppete	39,15	61,85	107,60	83,10	73,41	54,35	65,80	485,26
Boschi	1.031,61	2.126,88	2.379,46	1.944,29	2.836,17	2.255,67	17.813,57	30.387,65
SUPERFICIE AGRARIA NON UTILIZZATA	934,03	976,92	1.039,79	599,92	434,34	246,51	1.928,08	6.159,59
ALTRA SUPERFICIE	289,81	576,82	944,41	606,74	537,34	407,14	1.558,83	4.921,09
SUPERFICIE TOTALE	11.119,84	20.778,58	38.434,22	26.783,45	19.308,26	13.056,08	47.258,33	176.738,76

segue TAV. 43 — **Aziende e superficie delle principali coltivazioni per classe di superficie agricola utilizzata (SAU),
forma di utilizzazione dei terreni e zona altimetrica**

B - MONTAGNA - AZIENDE

FORME DI UTILIZZAZIONE DEI TERRENI E COLTIVAZIONI	CLASSI DI SUPERFICIE AGRICOLA UTILIZZATA (SAU) (ettari)							TOTALE
	Fino a 0,99	1,00 — 1,99	2,00 — 4,99	5,00 — 9,99	10,00 — 19,99	20,00 — 49,99	50,00 ed oltre	
SEMINATIVI	221	336	393	101	33	5	—	1.089
Cereali	67	178	231	63	28	4	—	571
di cui:								
frumento	53	125	160	48	22	4	—	412
granoturco	37	105	120	25	12	1	—	300
riso	—	—	—	—	—	—	—	—
Patata	56	208	215	43	17	—	—	539
Barbabietola da zucchero	—	—	—	—	—	—	—	—
Piante industriali	—	2	1	1	1	—	—	5
di cui:								
tabacco	—	2	1	1	1	—	—	5
Ortive	38	99	120	29	11	1	—	298
-In piena aria	38	99	120	29	11	1	—	298
di cui: carciofo	2	5	2	1	—	—	—	10
fragola	—	—	—	—	—	—	—	—
pomodoro	7	18	31	7	2	—	—	65
-Protette	—	—	—	—	—	—	—	—
in serra	—	—	—	—	—	—	—	—
in tunnels, campane, ecc.	—	—	—	—	—	—	—	—
Fiori e piante ornamentali	2	—	1	—	—	—	—	3
di cui: in piena aria	2	—	1	—	—	—	—	3
in serra	1	—	1	—	—	—	—	2
Foraggere avvicendate	108	127	192	63	19	4	—	513
PRATI PERMANENTI E PASCOLI	93	250	321	81	27	3	9	784
Prati permanenti	76	176	208	36	12	1	3	512
Pascoli	18	126	205	58	24	2	8	441
COLTIVAZIONI LEGNOSE AGRARIE	189	141	163	53	15	3	—	564
Vite	132	96	118	47	13	3	—	409
di cui per la produzione di:								
-Vini a denominazione di origine controllata (vini DOC)	—	—	—	—	—	—	—	—
-Altri vini (compresi i vini da tavola con indicazione geografica)	131	95	117	47	13	3	—	406
-Uva da tavola	11	10	10	7	6	—	—	44
Olivo	130	99	122	42	13	3	—	409
Agrumi	9	7	11	6	1	—	—	34
di cui:								
arancio	8	5	6	4	1	—	—	24
limone	2	1	8	1	1	—	—	13
Fruttiferi	32	31	55	22	6	1	—	147
di cui:								
melo	22	23	46	19	6	1	—	117
pero	13	21	37	14	5	1	—	91
pesco	8	6	20	6	2	—	—	42
mandorlo	—	—	—	—	—	—	—	—
nocciolo	—	—	1	—	—	—	—	1
Vivai	28	11	13	8	—	—	—	60
CASTAGNETI DA FRUTTO	—	2	6	1	1	—	—	10
SUPERFICIE AGRICOLA UTILIZZATA	314	406	455	116	36	6	9	1.342
COLTURE BOSCHIVE	34	73	118	18	9	2	9	263
Pioppete	—	—	—	—	—	—	—	—
Boschi	34	73	118	18	9	2	9	263
SUPERFICIE AGRARIA NON UTILIZZATA	96	127	157	50	13	4	4	451
ALTRA SUPERFICIE	289	288	343	97	34	6	6	1.063
SUPERFICIE TOTALE	314	406	455	116	36	6	9	1.342

**segue TAV. 43 — Aziende e superficie delle principali coltivazioni per classe di superficie agricola utilizzata (SAU),
forma di utilizzazione dei terreni e zona altimetrica**

B - MONTAGNA - SUPERFICIE INVESTITA (ettari)

FORME DI UTILIZZAZIONE DEI TERRENI E COLTIVAZIONI	CLASSI DI SUPERFICIE AGRICOLA UTILIZZATA (SAU) (ettari)							TOTALE
	Fino a 0,99	1,00 — 1,99	2,00 — 4,99	5,00 — 9,99	10,00 — 19,99	20,00 — 49,99	50,00 ed oltre	
SEMINATIVI	87,02	292,37	682,84	331,57	177,10	130,43	—	1.701,33
Cereali	23,18	98,62	200,78	92,84	80,70	63,33	—	559,45
di cui:								
frumento	14,18	58,57	103,02	57,41	46,51	42,33	—	322,02
granoturco	5,43	26,47	55,48	19,46	16,24	3,00	—	126,08
riso	—	—	—	—	—	—	—	—
Patata	8,28	53,46	73,24	15,80	5,43	—	—	156,21
Barbabietola da zucchero	—	—	—	—	—	—	—	—
Piante industriali	—	0,35	0,12	0,99	0,30	—	—	1,76
di cui:								
tabacco	—	0,35	0,12	0,99	0,30	—	—	1,76
Ortive	5,80	18,37	22,73	10,93	2,13	0,10	—	60,06
-In piena aria	5,80	18,37	22,73	10,93	2,13	0,10	—	60,06
di cui: carciofo	0,12	0,47	0,20	0,10	—	—	—	0,89
fragola	—	—	—	—	—	—	—	—
pomodoro	0,50	1,60	2,73	2,85	0,30	—	—	7,98
-Protette	—	—	—	—	—	—	—	—
in serra	—	—	—	—	—	—	—	—
in tunnels, campane, ecc.	—	—	—	—	—	—	—	—
Fiori e piante ornamentali	0,14	—	0,10	—	—	—	—	0,24
di cui: in piena aria	0,12	—	0,08	—	—	—	—	0,20
in serra	0,02	—	0,02	—	—	—	—	0,04
Foraggiere avvicendate	46,14	94,27	303,69	168,67	79,34	67,00	—	759,11
PRATI PERMANENTI E PASCOLI	36,59	202,74	562,56	354,54	232,75	51,35	6.896,77	8.137,30
Prati permanenti	31,07	124,77	292,63	125,10	23,30	13,02	256,00	865,89
Pascoli	5,52	77,97	269,93	229,44	209,45	38,33	6.440,77	7.271,41
COLTIVAZIONI LEGNOSE AGRARIE	65,28	96,64	167,64	93,39	65,91	10,30	—	499,16
Vite	25,34	34,76	57,82	30,98	14,85	3,90	—	167,65
di cui per la produzione di:								
-Vini a denominazione di origine controllata (vini DOC)	—	—	—	—	—	—	—	—
-Altri vini (compresi i vini da tavola con indicazione geografica)	24,91	34,25	57,10	30,03	13,83	3,90	—	164,02
-Uva da tavola	0,43	0,48	0,61	0,94	1,02	—	—	3,48
Olivo	36,44	58,42	101,69	55,38	47,95	6,30	—	306,18
Agrumi	0,69	0,75	1,14	0,09	0,13	—	—	2,80
di cui:								
arancio	0,42	0,36	0,52	0,04	0,07	—	—	1,41
limone	0,08	0,01	0,30	0,01	0,02	—	—	0,42
Fruttiferi	2,06	2,44	6,27	2,05	2,98	0,10	—	15,90
di cui:								
melo	0,85	0,98	2,17	1,06	1,86	0,05	—	6,97
pero	0,41	0,79	1,33	0,60	0,82	0,05	—	4,00
pesco	0,16	0,41	0,62	0,11	0,07	—	—	1,37
mandorlo	—	—	—	—	—	—	—	—
nocciolo	—	—	0,01	—	—	—	—	0,01
Vivai	0,75	0,27	0,72	0,39	—	—	—	2,13
CASTAGNETI DA FRUTTO	—	0,90	4,80	1,50	0,86	—	—	8,06
SUPERFICIE AGRICOLA UTILIZZATA	188,89	592,65	1.417,84	781,00	476,62	192,08	6.896,77	10.345,85
COLTURE BOSCHIVE	14,09	55,07	157,93	116,32	24,50	9,00	7.907,41	8.284,32
Pioppete	—	—	—	—	—	—	—	—
Boschi	14,09	55,07	157,93	116,32	24,50	9,00	7.907,41	8.284,32
SUPERFICIE AGRARIA NON UTILIZZATA	15,49	28,66	34,47	13,83	3,57	0,49	267,38	363,89
ALTRA SUPERFICIE	14,73	26,08	42,52	17,31	13,28	4,95	466,43	585,30
SUPERFICIE TOTALE	233,20	702,46	1.652,76	928,46	517,97	206,52	15.337,99	19.579,36

**segue TAV. 43 — Aziende e superficie delle principali coltivazioni per classe di superficie agricola utilizzata (SAU),
forma di utilizzazione dei terreni e zona altimetrica**

C - COLLINA - AZIENDE

FORME DI UTILIZZAZIONE DEI TERRENI E COLTIVAZIONI	CLASSI DI SUPERFICIE AGRICOLA UTILIZZATA (SAU) (ettari)							
	Fino a 0,99	1,00 — 1,99	2,00 — 4,99	5,00 — 9,99	10,00 — 19,99	20,00 — 49,99	50,00 ed oltre	TOTALE
SEMINATIVI	5.684	5.058	5.013	1.651	434	144	57	18.041
Cereali	2.578	3.197	4.026	1.462	378	107	41	11.789
di cui:								
frumento	1.626	2.386	3.343	1.308	338	82	32	9.115
granoturco	1.110	1.522	1.963	786	228	66	28	5.703
riso	—	—	—	—	—	—	—	—
Patata	1.340	1.118	835	255	63	17	6	3.634
Barbabetola da zucchero	9	11	9	9	3	1	5	47
Piante industriali	778	594	525	153	41	8	3	2.102
di cui:								
tabacco	774	592	525	151	41	8	3	2.094
Ortive	1.706	1.427	1.257	395	121	38	11	4.955
-In piena aria	1.705	1.425	1.256	394	121	38	11	4.950
di cui: carciofo	37	43	70	24	7	2	—	183
fragola	4	7	14	5	1	2	—	33
pomodoro	965	859	735	211	58	18	4	2.850
-Protette	1	3	1	4	—	1	—	10
in serra	—	3	—	4	—	1	—	8
in tunnels, campane, ecc.	1	—	1	—	—	—	—	2
Fiori e piante ornamentali	5	5	4	3	1	—	1	19
di cui: in piena aria	5	4	2	2	—	—	1	14
in serra	—	—	—	1	—	—	—	1
Foraggiere avvicendate	1.244	1.882	3.066	1.286	322	86	41	7.927
PRATI PERMANENTI E PASCOLI	457	930	1.509	712	209	66	52	3.935
Prati permanenti	269	577	983	476	130	25	21	2.481
Pascoli	196	402	686	351	133	55	45	1.868
COLTIVAZIONI LEGNOSE AGRARIE	5.495	4.790	4.781	1.597	462	134	44	17.293
Vite	3.897	3.341	3.803	1.336	329	73	29	12.808
di cui per la produzione di:								
-Vini a denominazione di origine controllata (vini DOC)	—	—	—	—	—	—	—	—
-Altri vini (compresi i vini da tavola con indicazione geografica)	3.883	3.338	3.795	1.335	329	71	29	12.780
-Uva da tavola	44	23	26	9	2	4	3	111
Olivo	2.317	2.584	2.653	841	205	69	34	8.703
Agrumi	167	116	90	24	18	7	4	426
di cui:								
arancio	152	102	77	19	13	7	4	374
limone	21	20	28	6	4	1	2	82
Fruttiferi	919	1.166	1.138	387	175	81	24	3.890
di cui:								
melo	204	261	261	131	72	38	9	976
pero	44	67	77	34	37	18	7	284
pesco	101	147	254	159	94	48	6	809
mandorlo	3	9	8	3	1	—	—	24
nocciolo	396	652	617	168	78	44	14	1.969
Vivai	8	10	19	9	3	1	1	51
CASTAGNETI DA FRUTTO	310	473	433	134	43	21	8	1.422
SUPERFICIE AGRICOLA UTILIZZATA	8.014	6.230	5.652	1.837	538	180	81	22.532
COLTURE BOSCHIVE	1.100	1.323	1.669	646	219	80	49	5.086
Pioppete	39	44	87	45	31	17	8	271
Boschi	1.071	1.293	1.614	621	210	78	47	4.934
SUPERFICIE AGRARIA NON UTILIZZATA	1.703	1.454	1.346	494	155	40	30	5.222
ALTRA SUPERFICIE	2.524	2.413	3.187	1.317	382	127	63	10.013
SUPERFICIE TOTALE	8.017	6.230	5.652	1.837	538	180	81	22.535

**segue TAV. 43 — Aziende e superficie delle principali coltivazioni per classe di superficie agricola utilizzata (SAU),
forma di utilizzazione dei terreni e zona altimetrica**

C - COLLINA - SUPERFICIE INVESTITA (ettari)

FORME DI UTILIZZAZIONE DEI TERRENI E COLTIVAZIONI	CLASSI DI SUPERFICIE AGRICOLA UTILIZZATA (SAU) (ettari)							TOTALE
	Fino a 0,99	1,00 — 1,99	2,00 — 4,99	5,00 — 9,99	10,00 — 19,99	20,00 — 49,99	50,00 ed oltre	
SEMINATIVI	2.253,68	4.802,89	10.755,68	7.997,06	3.866,63	2.437,58	5.736,90	37.850,42
Cereali	896,16	2.203,58	5.140,87	3.692,76	1.747,19	1.172,66	2.348,45	17.201,67
di cui:								
frumento	492,28	1.180,77	2.578,74	1.677,55	782,06	438,85	1.127,48	8.277,73
granoturco	268,17	624,00	1.273,08	914,28	516,07	446,58	778,97	4.821,15
riso	—	—	—	—	—	—	—	—
Patata	195,15	230,30	203,79	94,56	53,94	20,17	9,22	807,13
Barbabietola da zucchero	0,83	1,49	3,12	6,27	6,82	3,00	38,00	59,53
Piante industriali	243,94	297,51	354,61	148,40	67,11	15,41	19,00	1.145,98
di cui:								
tabacco	243,45	297,01	354,61	147,90	65,11	15,41	19,00	1.142,49
Ortive	287,70	362,51	487,93	229,76	130,92	93,96	46,93	1.639,71
-In piena aria	287,65	361,76	485,95	227,19	130,92	92,96	46,93	1.633,36
di cui: carciofo	1,59	2,89	5,85	3,04	3,51	0,12	—	17,00
fragola	0,40	0,99	7,27	1,10	1,00	11,00	—	21,76
pomodoro	95,63	138,15	176,19	77,48	51,05	38,13	18,10	594,73
-Protette	0,05	0,75	1,98	2,57	—	1,00	—	6,35
in serra	—	0,75	—	2,57	—	1,00	—	4,32
in tunnels, campane, ecc.	0,05	—	1,98	—	—	—	—	2,03
Fiori e piante ornamentali	0,64	2,51	5,61	5,11	3,33	—	3,00	20,20
di cui: in piena aria	0,64	2,04	1,83	2,30	—	—	3,00	9,81
in serra	—	—	—	0,50	—	—	—	0,50
Foraggere avvicendate	439,23	1.244,54	3.882,39	3.431,73	1.633,79	961,51	3.140,86	14.734,05
PRAZI PERMANENTI E PASCOLI	144,99	573,95	1.594,67	1.429,10	1.001,24	902,45	5.557,55	11.203,95
Prati permanenti	84,75	336,68	904,18	776,25	439,46	203,70	1.070,32	3.815,34
Pascoli	60,24	237,27	690,49	652,85	561,78	698,75	4.487,23	7.388,61
COLTIVAZIONI LEGNOSE AGRARIE	1.645,11	2.835,22	4.357,88	2.643,61	1.991,14	1.673,64	1.453,58	16.600,18
Vite	750,71	880,45	1.328,68	682,10	330,17	286,73	302,40	4.561,24
di cui per la produzione di:								
-Vini a denominazione di origine controllata (vini DOC)	—	—	—	—	—	—	—	—
-Altri vini (compresi i vini da tavola con indicazione geografica)	744,04	874,53	1.314,99	677,34	323,99	284,44	295,95	4.515,28
-Uva da tavola	6,41	5,05	12,50	4,58	4,54	2,29	6,45	41,82
Olivo	619,14	1.311,81	1.835,92	884,05	476,97	325,33	693,41	6.146,63
Agrumi	33,07	35,89	42,11	23,12	52,26	28,45	12,97	227,87
di cui:								
arancio	27,43	26,63	29,61	16,04	30,10	23,75	8,67	162,23
limone	1,35	2,14	2,45	2,07	8,25	0,20	1,30	17,76
Fruttiferi	240,41	604,43	1.134,58	1.046,95	1.129,26	1.033,03	412,83	5.601,49
di cui:								
melo	30,86	64,17	109,98	172,68	202,46	202,03	35,22	817,40
pero	3,94	10,20	21,02	33,28	78,91	47,19	22,00	216,54
pesco	33,93	107,61	323,94	445,28	488,16	472,23	155,97	2.027,12
mandorlo	0,30	3,59	8,44	9,58	5,50	—	—	27,41
nocciolo	113,57	326,05	526,10	283,75	230,89	248,21	169,64	1.898,21
Vivai	1,38	2,04	12,21	7,39	2,48	0,10	2,00	27,60
CASTAGNETI DA FRUTTO	95,48	312,00	627,49	442,08	271,51	272,81	269,94	2.291,31
SUPERFICIE AGRICOLA UTILIZZATA	4.139,26	8.524,06	17.335,72	12.511,85	7.130,52	5.286,48	13.017,97	67.945,86
COLTURE BOSCHIVE	1.008,81	2.060,29	2.204,51	1.863,22	2.822,44	2.188,72	9.548,26	21.674,25
Pioppete	20,06	43,59	56,79	61,38	49,67	49,35	46,80	327,64
Boschi	988,75	2.016,70	2.147,72	1.801,84	2.772,77	2.119,37	9.499,46	21.346,61
SUPERFICIE AGRARIA NON UTILIZZATA	765,04	824,84	858,52	510,16	365,83	228,65	1.255,70	4.808,74
ALTRA SUPERFICIE	152,96	311,49	412,12	293,39	318,37	299,04	656,50	2.443,87
SUPERFICIE TOTALE	6.066,07	11.720,68	20.810,87	15.178,62	10.637,16	7.982,89	24.476,43	96.872,72

segue TAV. 43 — **Aziende e superficie delle principali coltivazioni per classe di superficie agricola utilizzata (SAU),
forma di utilizzazione dei terreni e zona altimetrica**

D - PIANURA - AZIENDE

FORME DI UTILIZZAZIONE DEI TERRENI E COLTIVAZIONI	CLASSI DI SUPERFICIE AGRICOLA UTILIZZATA (SAU) (ettari)							
	Fino a 0,99	1,00 — 1,99	2,00 — 4,99	5,00 — 9,99	10,00 — 19,99	20,00 — 49,99	50,00 ed oltre	TOTALE
SEMINATIVI	6.603	4.677	4.364	1.277	484	130	56	17.591
Cereali	2.675	2.696	2.808	958	356	88	37	9.618
di cui:								
frumento	1.651	1.960	2.209	773	298	64	17	6.972
granoturco	1.241	1.418	1.467	493	177	42	26	4.864
riso	—	—	—	—	—	—	—	—
Patata	283	329	435	111	24	6	—	1.188
Barbabietola da zucchero	19	30	64	45	17	5	2	182
Piante industriali	2.035	1.398	1.431	314	78	14	1	5.271
di cui:								
tabacco	2.033	1.396	1.428	312	78	13	1	5.261
Ortive	2.281	2.330	2.557	762	265	45	14	8.254
-In piena aria	2.279	2.327	2.546	754	258	45	14	8.223
di cui: carciofo	33	30	85	25	13	2	1	189
fragola	22	31	52	29	6	1	2	143
pomodoro	1.523	1.793	2.054	608	208	35	7	6.228
-Protette	5	3	15	16	17	2	—	58
in serra	4	3	14	15	16	2	—	54
in tunnels, campane, ecc.	1	—	1	1	1	—	—	4
Fiori e piante ornamentali	16	6	7	1	1	—	—	31
di cui: in piena aria	15	4	7	—	1	—	—	27
in serra	6	3	2	1	1	—	—	13
Foraggere avvicendate	726	899	1.244	568	246	80	47	3.810
PRATI PERMANENTI E PASCOLI	148	293	306	212	135	52	45	1.191
Prati permanenti	103	201	242	169	98	33	34	880
Pascoli	45	96	76	75	68	32	35	427
COLTIVAZIONI LEGNOSE AGRARIE	3.517	2.603	2.825	1.006	382	85	28	10.444
Vite	2.217	1.413	1.276	415	119	28	6	5.474
di cui per la produzione di:								
-Vini a denominazione di origine controllata (vini DOC)	—	—	—	—	—	—	—	—
-Altri vini (compresi i vini da tavola con indicazione geografica)	2.212	1.411	1.272	409	118	27	5	5.454
-Uva da tavola	9	6	9	10	1	1	1	37
Olivo	671	478	473	170	70	30	4	1.896
Agrumi	152	132	304	104	54	25	3	774
di cui:								
arancio	138	117	280	96	51	22	3	707
limone	67	59	120	57	36	17	1	357
Fruttiferi	1.596	1.574	1.973	781	322	72	23	6.341
di cui:								
melo	128	161	410	294	155	42	12	1.202
pero	55	50	123	91	65	21	4	409
pesco	1.152	1.324	1.715	689	284	68	23	5.255
mandorlo	3	6	20	7	18	8	1	63
nocciolo	216	127	70	47	28	9	2	499
Vivai	7	3	2	2	3	—	—	17
CASTAGNETI DA FRUTTO	6	7	5	2	3	5	3	31
SUPERFICIE AGRICOLA UTILIZZATA	8.634	5.777	5.082	1.509	586	161	67	21.816
COLTURE BOSCHIVE	112	72	55	28	19	7	6	299
Pioppete	29	25	21	14	12	2	3	106
Boschi	84	48	37	15	8	6	4	202
SUPERFICIE AGRARIA NON UTILIZZATA	352	218	363	140	43	11	9	1.136
ALTRA SUPERFICIE	1.679	1.836	2.320	912	397	107	51	7.301
SUPERFICIE TOTALE	8.634	5.777	5.082	1.509	586	161	67	21.816

segue TAV. 43 — **Aziende e superficie delle principali coltivazioni per classe di superficie agricola utilizzata (SAU),
forma di utilizzazione dei terreni e zona altimetrica**

D - PIANURA - SUPERFICIE INVESTITA (ettari)

FORME DI UTILIZZAZIONE DEI TERRENI E COLTIVAZIONI	CLASSI DI SUPERFICIE AGRICOLA UTILIZZATA (SAU) (ettari)							
	Fino a 0,99	1,00 — 1,99	2,00 — 4,99	5,00 — 9,99	10,00 — 19,99	20,00 — 49,99	50,00 ed oltre	TOTALE
SEMINATIVI	3.119,38	5.516,49	10.231,62	6.129,88	4.308,93	2.333,18	2.853,09	34.492,57
Cereali	1.058,90	1.967,82	3.465,14	2.268,36	1.638,12	720,66	931,56	12.050,56
di cui:								
frumento	631,49	1.212,88	2.191,71	1.434,73	1.036,56	393,69	290,31	7.191,37
granoturco	395,81	702,67	1.119,59	639,49	449,82	242,07	535,10	4.084,55
riso	—	—	—	—	—	—	—	—
Patata	46,55	92,81	191,45	68,95	19,93	6,40	—	426,09
Barbabietola da zucchero	9,64	22,43	70,14	84,48	46,66	16,66	42,50	292,51
Piante industriali	776,65	931,65	1.400,53	426,38	107,32	40,36	40,00	3.722,89
di cui:								
tabacco	775,91	930,75	1.397,88	423,78	107,32	38,86	40,00	3.714,50
Ortive	820,60	1.645,69	3.042,32	1.472,85	954,51	237,32	188,51	8.361,80
-In piena aria	819,62	1.644,03	3.030,89	1.452,59	899,57	229,32	188,51	8.264,53
di cui: carciofo	2,97	7,83	31,82	21,80	6,68	2,00	1,00	74,10
fragola	5,48	7,15	29,15	31,88	8,79	5,04	35,00	122,49
pomodoro	477,81	1.044,44	1.986,41	1.014,48	701,27	162,52	48,50	5.435,43
-Protette	0,98	1,66	11,43	20,26	54,94	8,00	—	97,27
in serra	0,81	1,66	11,36	19,26	53,94	8,00	—	95,03
in tunnels, campane, ecc.	0,17	—	0,07	1,00	1,00	—	—	2,24
Fiori e piante ornamentali	4,05	3,71	8,70	0,20	2,66	—	—	19,32
di cui: in piena aria	3,17	1,94	6,60	—	2,00	—	—	13,71
in serra	0,88	1,77	2,10	0,20	0,66	—	—	5,61
Foraggiere avvicendate	271,92	639,34	1.733,83	1.703,79	1.484,32	1.299,17	1.609,52	8.741,89
PRATI PERMANENTI E PASCOLI	56,41	280,70	457,13	622,70	781,05	813,98	2.423,67	5.435,64
Prati permanenti	40,04	190,99	340,40	418,81	456,08	327,89	1.283,02	3.057,23
Pascoli	16,37	89,71	116,73	203,89	324,97	486,09	1.140,65	2.378,41
COLTIVAZIONI LEGNOSE AGRARIE	1.319,93	2.118,11	4.516,34	3.502,74	2.720,22	1.400,19	879,05	16.456,58
Vite	437,75	405,21	498,64	228,68	86,08	18,88	33,65	1.708,89
di cui per la produzione di:								
-Vini a denominazione di origine controllata (vini DOC)	—	—	—	—	—	—	—	—
-Altri vini (compresi i vini da tavola con indicazione geografica)	435,51	403,49	495,14	222,31	76,08	12,88	32,65	1.678,06
-Uva da tavola	2,22	1,68	3,50	6,37	10,00	6,00	1,00	30,77
Olivo	146,16	166,93	290,22	181,59	166,85	268,15	162,00	1.381,90
Agrumi	39,68	65,05	251,77	178,02	205,14	118,45	34,70	892,81
di cui:								
arancio	23,05	32,23	135,59	78,51	88,48	42,46	26,30	426,62
limone	5,21	10,61	32,04	35,67	38,07	24,33	0,20	146,13
Fruttiferi	695,36	1.479,79	3.473,71	2.913,71	2.248,35	994,71	648,70	12.454,33
di cui:								
melo	32,90	85,54	384,41	459,62	412,02	184,86	120,90	1.680,25
pero	11,24	18,99	90,17	108,00	114,09	66,88	19,40	428,77
pesco	531,41	1.201,09	2.618,22	1.981,04	1.430,89	620,71	400,20	8.783,56
mandorlo	0,46	5,57	16,82	5,36	22,50	24,00	1,00	75,71
nocciolo	65,86	70,80	53,78	75,30	56,09	17,00	21,20	360,03
Vivai	0,98	0,97	2,00	0,74	13,80	—	—	18,49
CASTAGNETI DA FRUTTO	1,37	4,10	4,31	1,23	9,66	66,50	21,50	108,67
SUPERFICIE AGRICOLA UTILIZZATA	4.497,09	7.919,40	15.209,40	10.256,55	7.819,86	4.613,85	6.177,31	56.493,46
COLTURE BOSCHIVE	47,86	73,37	124,82	47,85	62,64	132,30	425,70	914,34
Pioppete	19,09	18,26	50,81	21,72	23,74	5,00	19,00	157,62
Boschi	28,77	55,11	73,81	26,13	38,90	127,30	406,70	756,72
SUPERFICIE AGRARIA NON UTILIZZATA	153,50	123,42	146,80	75,93	64,94	17,37	405,00	986,96
ALTRA SUPERFICIE	122,12	239,25	489,77	296,04	205,69	103,15	435,90	1.891,92
SUPERFICIE TOTALE	4.820,57	8.355,44	15.970,59	10.676,37	8.153,13	4.866,67	7.443,91	60.286,68

TAV. 44 — Aziende con allevamenti per specie di bestiame, forma di conduzione, classe di superficie totale e zona altimetrica
A - TOTALE - AZIENDE

FORME DI CONDUZIONE CLASSI DI SUPERFICIE TOTALE Ettari	TOTALE DELLE AZIENDE CON ALLEVAMENTI	BOVINI	OVINI	CAPRINI	EQUINI	SUINI	ALLEVAMENTI AVICOLI
CONDUZIONE DIRETTA DEL COLTIVATORE	18.236	8.899	1.533	726	2.732	11.971	14.390
-Con solo manodopera familiare	15.325	7.883	1.391	659	2.428	10.187	12.149
Senza terreno agrario	42	15	16	3	6	13	21
fino a 0,49	1.404	334	63	43	153	711	1.063
0,50 - 0,99	1.989	619	120	76	337	1.141	1.547
1,00 - 1,99	3.960	1.556	267	143	692	2.439	3.081
2,00 - 2,99	2.564	1.408	213	106	457	1.760	2.035
3,00 - 4,99	2.773	1.860	294	107	450	2.119	2.272
5,00 - 9,99	1.945	1.537	280	127	246	1.522	1.628
10,00 - 19,99	536	456	113	43	75	412	428
20,00 - 29,99	74	64	17	4	9	51	52
30,00 - 49,99	23	19	5	3	1	13	16
50,00 - 99,99	12	12	1	2	2	4	4
100,00 e oltre	3	3	2	2	—	2	2
-Con manodopera familiare prevalente	2.393	828	123	59	236	1.525	1.863
Senza terreno agrario	—	—	—	—	—	—	—
fino a 0,49	149	5	2	3	5	63	130
0,50 - 0,99	260	29	5	3	16	142	210
1,00 - 1,99	521	85	17	7	45	285	425
2,00 - 2,99	341	99	20	12	38	219	262
3,00 - 4,99	436	181	28	9	55	317	345
5,00 - 9,99	451	267	22	14	51	338	324
10,00 - 19,99	155	98	17	7	16	114	121
20,00 - 29,99	41	30	2	2	3	26	23
30,00 - 49,99	24	20	7	1	1	13	15
50,00 - 99,99	13	12	2	1	5	7	7
100,00 e oltre	2	2	1	—	1	1	1
-Con manodopera extrafamiliare prevalente	518	188	19	8	68	259	378
Senza terreno agrario	—	—	—	—	—	—	—
fino a 0,49	19	1	1	—	—	10	14
0,50 - 0,99	38	3	5	—	5	13	31
1,00 - 1,99	80	19	3	3	11	39	60
2,00 - 2,99	71	14	3	—	10	38	52
3,00 - 4,99	80	24	1	3	15	38	68
5,00 - 9,99	84	29	4	1	12	47	73
10,00 - 19,99	63	31	1	—	3	37	45
20,00 - 29,99	25	16	—	—	—	11	13
30,00 - 49,99	21	18	—	1	2	9	8
50,00 - 99,99	17	15	—	—	4	8	8
100,00 e oltre	20	18	1	—	6	9	6
CONDUZIONE CON SALARIATI E/O COMPARTICIPANTI (in economia)	121	67	6	6	13	45	66
Senza terreno agrario	3	1	—	—	—	—	2
fino a 0,49	1	—	—	—	—	—	1
0,50 - 0,99	3	—	—	—	1	1	1
1,00 - 1,99	12	2	1	—	1	4	6
2,00 - 2,99	11	4	—	—	3	4	9
3,00 - 4,99	8	3	—	—	—	4	6
5,00 - 9,99	8	2	—	1	1	4	7
10,00 - 19,99	15	12	—	1	—	4	8
20,00 - 29,99	8	6	1	—	2	3	4
30,00 - 49,99	16	8	1	—	—	9	9
50,00 - 99,99	17	11	1	3	2	8	9
100,00 e oltre	19	18	2	1	3	4	4
CONDUZIONE A COLONIA PARZIARIA APPODERATA (mezzadria) ED ALTRA FORMA DI CONDUZIONE	273	235	46	15	78	221	239
Senza terreno agrario	—	—	—	—	—	—	—
fino a 0,49	2	—	—	—	—	1	2
0,50 - 0,99	10	3	—	1	2	6	5
1,00 - 1,99	17	9	5	3	3	9	14
2,00 - 2,99	24	17	2	—	6	15	18
3,00 - 4,99	48	44	3	1	9	41	44
5,00 - 9,99	80	73	8	3	39	72	75
10,00 - 19,99	75	74	18	5	15	66	65
20,00 - 29,99	10	9	6	—	1	6	9
30,00 - 49,99	4	3	3	1	2	2	4
50,00 - 99,99	2	2	1	1	2	2	2
100,00 e oltre	1	1	—	—	—	1	1
TOTALE	18.630	9.201	1.585	747	2.823	12.237	14.695
Senza terreno agrario	45	16	16	3	6	13	23
fino a 0,49	1.575	340	66	46	158	785	1.210
0,50 - 0,99	2.300	654	130	80	361	1.303	1.794
1,00 - 1,99	4.590	1.671	293	156	752	2.776	3.586
2,00 - 2,99	3.011	1.542	238	118	514	2.036	2.376
3,00 - 4,99	3.345	2.112	326	120	529	2.519	2.735
5,00 - 9,99	2.568	1.908	314	146	349	1.983	2.107
10,00 - 19,99	844	671	149	56	109	633	667
20,00 - 29,99	158	125	26	6	15	97	101
30,00 - 49,99	88	68	16	6	6	46	52
50,00 - 99,99	61	52	5	7	14	29	30
100,00 e oltre	45	42	6	3	10	17	14

segue TAV. 44 — Aziende con allevamenti per specie di bestiame, forma di conduzione,
classe di superficie totale e zona altimetrica

A - TOTALE - CAPI

FORME DI CONDUZIONE CLASSI DI SUPERFICIE TOTALE Ettari	BOVINI	OVINI	CAPRINI	EQUINI	SUINI	ALLEVAMENTI AVICOLI
CONDUZIONE DIRETTA DEL COLTIVATORE	78.941	39.103	5.219	3.237	28.229	607.924
-Con solo manodopera familiare	54.978	29.186	4.778	2.705	19.035	354.340
Senza terreno agrario	130	2.206	76	6	18	56.364
fino a 0,49	940	810	397	159	1.063	18.754
0,50 - 0,99	1.630	1.785	454	367	1.668	27.679
1,00 - 1,99	5.252	6.668	1.097	710	3.462	70.707
2,00 - 2,99	6.256	3.714	586	495	2.675	49.380
3,00 - 4,99	11.044	5.364	519	519	4.890	53.541
5,00 - 9,99	15.384	5.227	1.109	318	3.710	40.254
10,00 - 19,99	7.954	2.807	405	115	1.320	15.166
20,00 - 29,99	2.086	378	7	11	141	1.817
30,00 - 49,99	1.128	97	23	3	78	573
50,00 - 99,99	1.179	10	60	2	6	20.050
100,00 e oltre	1.995	120	45	—	4	55
-Con manodopera familiare prevalente	12.635	9.589	427	386	7.467	78.656
Senza terreno agrario	—	—	—	—	—	—
fino a 0,49	19	49	5	5	80	1.602
0,50 - 0,99	114	32	5	17	177	3.461
1,00 - 1,99	346	1.397	13	49	491	6.577
2,00 - 2,99	568	1.162	43	38	412	6.001
3,00 - 4,99	1.328	3.603	261	58	493	7.780
5,00 - 9,99	3.375	1.482	48	70	1.116	7.777
10,00 - 19,99	2.423	1.414	30	127	856	8.488
20,00 - 29,99	1.657	34	3	5	3.713	36.010
30,00 - 49,99	1.233	229	4	3	64	666
50,00 - 99,99	1.140	27	15	12	56	234
100,00 e oltre	432	160	—	2	9	60
-Con manodopera extrafamiliare prevalente	11.328	328	14	146	1.727	174.928
Senza terreno agrario	—	—	—	—	—	—
fino a 0,49	1	10	—	—	13	26.144
0,50 - 0,99	8	14	—	5	21	489
1,00 - 1,99	66	10	5	11	82	1.042
2,00 - 2,99	73	78	—	24	409	13.061
3,00 - 4,99	131	10	6	15	70	1.439
5,00 - 9,99	532	178	1	20	112	42.131
10,00 - 19,99	1.200	13	—	6	277	87.182
20,00 - 29,99	1.091	—	—	—	40	363
30,00 - 49,99	1.333	—	2	4	68	395
50,00 - 99,99	1.614	—	—	29	572	2.430
100,00 e oltre	5.279	15	—	32	63	252
CONDUZIONE CON SALARIATI E/O COMPARTICIPANTI (in economia)	11.463	212	137	16	6.301	220.563
Senza terreno agrario	20	—	—	—	—	118.000
fino a 0,49	—	—	—	—	—	4
0,50 - 0,99	—	—	—	1	1	10
1,00 - 1,99	5	10	—	1	4	64
2,00 - 2,99	11	—	—	3	4	100.095
3,00 - 4,99	13	—	—	—	9	194
5,00 - 9,99	84	—	2	1	7	134
10,00 - 19,99	557	—	4	—	7	317
20,00 - 29,99	121	29	—	2	25	169
30,00 - 49,99	652	90	—	—	1.508	335
50,00 - 99,99	1.160	31	127	2	4.721	927
100,00 e oltre	8.840	52	4	6	15	314
CONDUZIONE A COLONIA PARZIARIA APPODERATA (mezzadria) ED ALTRA FORMA DI CONDUZIONE	2.334	783	143	89	451	5.319
Senza terreno agrario	—	—	—	—	—	—
fino a 0,49	—	—	—	—	1	10
0,50 - 0,99	24	—	1	2	9	112
1,00 - 1,99	50	100	4	3	14	270
2,00 - 2,99	53	17	—	6	22	296
3,00 - 4,99	251	46	15	10	64	917
5,00 - 9,99	598	98	5	39	139	1.459
10,00 - 19,99	1.090	336	84	16	164	1.806
20,00 - 29,99	122	81	—	1	14	189
30,00 - 49,99	38	80	1	11	14	185
50,00 - 99,99	21	25	33	1	8	65
100,00 e oltre	87	—	—	—	2	10
TOTALE	92.738	40.098	5.499	3.342	34.981	833.806
Senza terreno agrario	150	2.206	76	6	18	174.364
fino a 0,49	960	869	402	164	1.157	46.514
0,50 - 0,99	1.776	1.831	460	392	1.876	31.751
1,00 - 1,99	5.719	8.185	1.119	774	4.053	78.660
2,00 - 2,99	6.961	4.971	629	566	3.522	168.833
3,00 - 4,99	12.767	9.023	801	602	5.526	63.871
5,00 - 9,99	19.973	6.985	1.165	448	5.084	91.755
10,00 - 19,99	13.224	4.570	523	264	2.624	112.959
20,00 - 29,99	5.077	522	10	19	3.933	38.548
30,00 - 49,99	4.384	496	30	21	1.732	2.154
50,00 - 99,99	5.114	93	235	46	5.363	23.706
100,00 e oltre	16.633	347	49	40	93	691

segue TAV. 44 — Aziende con allevamenti per specie di bestiame, forma di conduzione,
 classe di superficie totale e zona altimetrica

B - MONTAGNA - AZIENDE

FORME DI CONDUZIONE CLASSI DI SUPERFICIE TOTALE Ettari	TOTALE DELLE AZIENDE CON ALLEVAMENTI	BOVINI	OVINI	CAPRINI	EQUINI	SUINI	ALLEVAMENTI AVICOLI
CONDUZIONE DIRETTA DEL COLTIVATORE	858	430	170	100	254	627	707
-Con solo manodopera familiare	694	352	130	96	231	506	555
Senza terreno agrario	10	5	4	—	—	4	3
fino a 0,49	28	12	1	—	2	16	18
0,50 - 0,99	79	27	5	8	16	53	68
1,00 - 1,99	195	86	33	35	65	148	159
2,00 - 2,99	134	69	28	20	53	108	104
3,00 - 4,99	123	71	24	13	42	94	101
5,00 - 9,99	97	63	23	12	35	64	79
10,00 - 19,99	23	15	11	7	14	16	19
20,00 - 29,99	4	3	1	1	4	3	3
30,00 - 49,99	—	—	—	—	—	—	—
50,00 - 99,99	1	1	—	—	—	—	1
100,00 e oltre	—	—	—	—	—	—	—
-Con manodopera familiare prevalente	158	74	40	4	22	117	148
Senza terreno agrario	—	—	—	—	—	—	—
fino a 0,49	9	2	—	—	—	3	9
0,50 - 0,99	16	4	—	—	1	5	14
1,00 - 1,99	35	19	6	1	3	26	33
2,00 - 2,99	23	11	5	1	5	17	21
3,00 - 4,99	42	19	20	2	7	39	42
5,00 - 9,99	27	16	6	—	5	22	23
10,00 - 19,99	6	3	3	—	1	5	6
20,00 - 29,99	—	—	—	—	—	—	—
30,00 - 49,99	—	—	—	—	—	—	—
50,00 - 99,99	—	—	—	—	—	—	—
100,00 e oltre	—	—	—	—	—	—	—
-Con manodopera extrafamiliare prevalente	6	4	—	—	1	4	4
Senza terreno agrario	—	—	—	—	—	—	—
fino a 0,49	—	—	—	—	—	—	—
0,50 - 0,99	—	—	—	—	—	—	—
1,00 - 1,99	1	—	—	—	—	—	1
2,00 - 2,99	2	2	—	—	1	1	1
3,00 - 4,99	2	1	—	—	—	2	2
5,00 - 9,99	—	—	—	—	—	—	—
10,00 - 19,99	1	1	—	—	—	1	—
20,00 - 29,99	—	—	—	—	—	—	—
30,00 - 49,99	—	—	—	—	—	—	—
50,00 - 99,99	—	—	—	—	—	—	—
100,00 e oltre	—	—	—	—	—	—	—
CONDUZIONE CON SALARIATI E/O COMPARTICIPANTI (in economia)	5	4	1	—	—	1	2
Senza terreno agrario	—	—	—	—	—	—	—
fino a 0,49	—	—	—	—	—	—	—
0,50 - 0,99	—	—	—	—	—	—	—
1,00 - 1,99	—	—	—	—	—	—	—
2,00 - 2,99	—	—	—	—	—	—	—
3,00 - 4,99	—	—	—	—	—	—	—
5,00 - 9,99	—	—	—	—	—	—	—
10,00 - 19,99	1	1	—	—	—	1	1
20,00 - 29,99	1	1	—	—	—	—	—
30,00 - 49,99	1	—	1	—	—	—	1
50,00 - 99,99	—	—	—	—	—	—	—
100,00 e oltre	2	2	—	—	—	—	—
CONDUZIONE A COLONIA PARZIARIA APPODERATA (mezzadria) ED ALTRA FORMA DI CONDUZIONE	24	22	3	—	—	22	23
Senza terreno agrario	—	—	—	—	—	—	—
fino a 0,49	—	—	—	—	—	—	—
0,50 - 0,99	1	—	—	—	—	—	1
1,00 - 1,99	1	1	1	—	—	1	1
2,00 - 2,99	1	1	—	—	—	1	1
3,00 - 4,99	10	10	1	—	—	9	9
5,00 - 9,99	4	3	1	—	—	4	4
10,00 - 19,99	6	6	—	—	—	6	6
20,00 - 29,99	1	1	—	—	—	1	1
30,00 - 49,99	—	—	—	—	—	—	—
50,00 - 99,99	—	—	—	—	—	—	—
100,00 e oltre	—	—	—	—	—	—	—
TOTALE	887	456	174	100	254	650	732
Senza terreno agrario	10	5	4	—	—	4	3
fino a 0,49	37	14	1	—	2	19	27
0,50 - 0,99	96	31	5	8	17	58	83
1,00 - 1,99	232	106	40	36	68	175	194
2,00 - 2,99	160	83	33	21	59	127	127
3,00 - 4,99	177	101	45	15	49	144	154
5,00 - 9,99	128	82	30	12	40	90	106
10,00 - 19,99	37	26	14	7	15	29	32
20,00 - 29,99	6	5	1	1	4	4	4
30,00 - 49,99	1	—	1	—	—	—	1
50,00 - 99,99	1	1	—	—	—	—	1
100,00 e oltre	2	2	—	—	—	—	—

segue TAV. 44 — Aziende con allevamenti per specie di bestiame, forma di conduzione,
classe di superficie totale e zona altimetrica

B - MONTAGNA - CAPI

FORME DI CONDUZIONE CLASSI DI SUPERFICIE TOTALE Ettari	BOVINI	OVINI	CAPRINI	EQUINI	SUINI	ALLEVAMENTI AVICOLI
CONDUZIONE DIRETTA DEL COLTIVATORE	3.441	20.208	1.088	333	1.030	49.179
-Con solo manodopera familiare	2.686	12.124	1.078	295	787	46.105
Senza terreno agrario	93	585	—	—	5	35.080
fino a 0,49	65	120	—	2	17	250
0,50 - 0,99	138	186	74	16	70	1.133
1,00 - 1,99	471	3.547	555	69	194	2.816
2,00 - 2,99	486	2.129	174	72	154	2.601
3,00 - 4,99	570	2.636	87	45	160	2.291
5,00 - 9,99	585	1.658	152	63	149	1.541
10,00 - 19,99	215	1.060	35	24	31	343
20,00 - 29,99	43	203	1	4	7	40
30,00 - 49,99	—	—	—	—	—	—
50,00 - 99,99	20	—	—	—	—	10
100,00 e oltre	—	—	—	—	—	—
-Con manodopera familiare prevalente	702	8.084	10	23	237	2.980
Senza terreno agrario	—	—	—	—	—	—
fino a 0,49	5	—	—	—	3	187
0,50 - 0,99	11	—	—	1	5	331
1,00 - 1,99	141	1.249	1	3	34	661
2,00 - 2,99	95	1.077	1	5	26	392
3,00 - 4,99	196	3.369	8	8	58	738
5,00 - 9,99	216	1.346	—	5	104	537
10,00 - 19,99	38	1.043	—	1	7	134
20,00 - 29,99	—	—	—	—	—	—
30,00 - 49,99	—	—	—	—	—	—
50,00 - 99,99	—	—	—	—	—	—
100,00 e oltre	—	—	—	—	—	—
-Con manodopera extrafamiliare prevalente	53	—	—	15	6	94
Senza terreno agrario	—	—	—	—	—	—
fino a 0,49	—	—	—	—	—	—
0,50 - 0,99	—	—	—	—	—	—
1,00 - 1,99	—	—	—	—	—	37
2,00 - 2,99	25	—	—	15	1	15
3,00 - 4,99	18	—	—	—	4	42
5,00 - 9,99	—	—	—	—	—	—
10,00 - 19,99	10	—	—	—	1	—
20,00 - 29,99	—	—	—	—	—	—
30,00 - 49,99	—	—	—	—	—	—
50,00 - 99,99	—	—	—	—	—	—
100,00 e oltre	—	—	—	—	—	—
CONDUZIONE CON SALARIATI E/O COMPARTICIPANTI (in economia)	543	90	—	—	2	98
Senza terreno agrario	—	—	—	—	—	—
fino a 0,49	—	—	—	—	—	—
0,50 - 0,99	—	—	—	—	—	—
1,00 - 1,99	—	—	—	—	—	—
2,00 - 2,99	—	—	—	—	—	—
3,00 - 4,99	—	—	—	—	—	—
5,00 - 9,99	—	—	—	—	—	—
10,00 - 19,99	10	—	—	—	2	20
20,00 - 29,99	10	—	—	—	—	—
30,00 - 49,99	—	90	—	—	—	78
50,00 - 99,99	—	—	—	—	—	—
100,00 e oltre	523	—	—	—	—	—
CONDUZIONE A COLONIA PARZIARIA APPODERATA (mezzadria) ED ALTRA FORMA DI CONDUZIONE	248	6	—	—	37	580
Senza terreno agrario	—	—	—	—	—	—
fino a 0,49	—	—	—	—	—	—
0,50 - 0,99	—	—	—	—	—	54
1,00 - 1,99	11	2	—	—	2	15
2,00 - 2,99	3	—	—	—	2	16
3,00 - 4,99	62	3	—	—	13	230
5,00 - 9,99	36	1	—	—	5	114
10,00 - 19,99	129	—	—	—	13	111
20,00 - 29,99	7	—	—	—	2	40
30,00 - 49,99	—	—	—	—	—	—
50,00 - 99,99	—	—	—	—	—	—
100,00 e oltre	—	—	—	—	—	—
TOTALE	4.232	20.304	1.088	333	1.069	49.857
Senza terreno agrario	93	585	—	—	5	35.080
fino a 0,49	70	120	—	2	20	437
0,50 - 0,99	149	186	74	17	75	1.518
1,00 - 1,99	623	4.798	556	72	230	3.529
2,00 - 2,99	609	3.206	175	92	183	3.024
3,00 - 4,99	846	6.008	95	53	235	3.301
5,00 - 9,99	837	3.005	152	68	258	2.192
10,00 - 19,99	402	2.103	35	25	54	608
20,00 - 29,99	60	203	1	4	9	80
30,00 - 49,99	—	90	—	—	—	78
50,00 - 99,99	20	—	—	—	—	10
100,00 e oltre	523	—	—	—	—	—

**segue TAV. 44 — Aziende con allevamenti per specie di bestiame, forma di conduzione,
classe di superficie totale e zona altimetrica
C - COLLINA - AZIENDE**

FORME DI CONDUZIONE CLASSI DI SUPERFICIE TOTALE Ettari	TOTALE DELLE AZIENDE CON ALLEVAMENTI	BOVINI	OVINI	CAPRINI	EQUINI	SUINI	ALLEVAMENTI AVICOLI
CONDUZIONE DIRETTA DEL COLTIVATORE	11.579	5.705	1.224	477	1.704	7.998	9.651
-Con solo manodopera familiare	10.208	5.242	1.134	429	1.520	7.226	8.507
Senza terreno agrario	13	3	5	2	—	7	8
fino a 0,49	854	161	53	36	59	419	679
0,50 - 0,99	1.261	368	101	36	204	768	1.016
1,00 - 1,99	2.579	984	204	86	409	1.675	2.081
2,00 - 2,99	1.716	939	171	63	299	1.246	1.442
3,00 - 4,99	1.972	1.327	250	73	318	1.590	1.688
5,00 - 9,99	1.412	1.120	238	98	176	1.187	1.261
10,00 - 19,99	343	291	90	29	51	291	289
20,00 - 29,99	41	34	15	—	3	32	30
30,00 - 49,99	12	10	4	2	1	8	10
50,00 - 99,99	3	3	1	2	—	1	1
100,00 e oltre	2	2	2	2	—	2	2
-Con manodopera familiare prevalente	1.055	370	72	44	132	616	896
Senza terreno agrario	—	—	—	—	—	—	—
fino a 0,49	53	1	1	2	4	19	49
0,50 - 0,99	104	16	5	2	12	47	94
1,00 - 1,99	260	44	11	6	29	119	220
2,00 - 2,99	152	41	13	9	20	77	123
3,00 - 4,99	187	75	7	5	27	122	163
5,00 - 9,99	180	110	14	10	29	147	150
10,00 - 19,99	80	54	12	6	9	58	68
20,00 - 29,99	16	10	2	2	—	14	13
30,00 - 49,99	17	14	5	1	1	11	13
50,00 - 99,99	5	4	2	1	1	2	3
100,00 e oltre	1	1	—	—	—	—	—
-Con manodopera extrafamiliare prevalente	316	93	18	4	52	154	248
Senza terreno agrario	—	—	—	—	—	—	—
fino a 0,49	13	—	1	—	—	6	11
0,50 - 0,99	28	3	5	—	4	8	23
1,00 - 1,99	51	11	3	2	9	26	39
2,00 - 2,99	47	12	3	—	7	25	35
3,00 - 4,99	56	14	1	—	13	25	48
5,00 - 9,99	55	20	3	1	12	30	48
10,00 - 19,99	31	10	1	—	3	18	25
20,00 - 29,99	14	5	—	—	—	8	9
30,00 - 49,99	9	7	—	1	1	4	5
50,00 - 99,99	4	4	—	—	—	1	2
100,00 e oltre	8	7	1	—	3	3	3
CONDUZIONE CON SALARIATI E/O COMPARTICIPANTI (in economia)	84	47	4	4	11	31	47
Senza terreno agrario	3	1	—	—	—	—	2
fino a 0,49	1	—	—	—	—	—	1
0,50 - 0,99	3	—	—	—	1	1	1
1,00 - 1,99	6	1	1	—	1	1	3
2,00 - 2,99	6	4	—	—	2	3	6
3,00 - 4,99	7	3	—	—	—	3	5
5,00 - 9,99	5	1	—	1	1	3	5
10,00 - 19,99	11	9	—	—	—	2	5
20,00 - 29,99	5	3	1	—	1	2	3
30,00 - 49,99	13	7	—	—	—	7	6
50,00 - 99,99	12	7	—	2	2	6	7
100,00 e oltre	12	11	2	1	3	3	3
CONDUZIONE A COLONIA PARZIARIA APPODERATA (mezzadria) ED ALTRA FORMA DI CONDUZIONE	233	203	42	15	78	190	204
Senza terreno agrario	—	—	—	—	—	—	—
fino a 0,49	2	—	—	—	—	1	2
0,50 - 0,99	9	3	—	1	2	6	4
1,00 - 1,99	13	7	3	3	3	7	12
2,00 - 2,99	20	14	2	—	6	13	16
3,00 - 4,99	37	34	2	1	9	32	34
5,00 - 9,99	74	69	7	3	39	67	69
10,00 - 19,99	62	62	18	5	15	54	52
20,00 - 29,99	9	8	6	—	1	5	8
30,00 - 49,99	4	3	3	1	2	2	4
50,00 - 99,99	2	2	1	1	1	2	2
100,00 e oltre	1	1	—	—	—	1	1
TOTALE	11.896	5.955	1.270	496	1.793	8.217	9.902
Senza terreno agrario	16	4	5	2	—	7	10
fino a 0,49	923	162	55	38	63	445	742
0,50 - 0,99	1.405	390	111	39	223	830	1.138
1,00 - 1,99	2.909	1.047	222	97	451	1.828	2.355
2,00 - 2,99	1.941	1.010	189	72	334	1.364	1.622
3,00 - 4,99	2.259	1.453	260	79	367	1.772	1.938
5,00 - 9,99	1.726	1.320	262	113	257	1.434	1.533
10,00 - 19,99	527	426	121	40	78	423	439
20,00 - 29,99	85	60	24	2	5	61	63
30,00 - 49,99	55	41	12	5	5	32	38
50,00 - 99,99	26	20	4	6	4	12	15
100,00 e oltre	24	22	5	3	6	9	9

segue TAV. 44 — Aziende con allevamenti per specie di bestiame, forma di conduzione,
 classe di superficie totale e zona altimetrica
 C - COLLINA - CAPI

FORME DI CONDUZIONE CLASSI DI SUPERFICIE TOTALE Ettari	BOVINI	OVINI	CAPRINI	EQUINI	SUINI	ALLEVAMENTI AVICOLI
CONDUZIONE DIRETTA DEL COLTIVATORE	38.428	15.216	3.520	1.871	19.396	388.256
-Con solo manodopera familiare	31.526	13.806	3.142	1.658	12.947	176.863
Senza terreno agrario	22	528	71	—	8	15.093
fino a 0,49	488	592	357	63	660	9.613
0,50 - 0,99	1.059	1.222	213	212	1.116	14.181
1,00 - 1,99	3.217	2.359	433	420	2.467	42.994
2,00 - 2,99	3.851	1.414	348	312	1.913	26.419
3,00 - 4,99	7.425	2.617	381	366	2.896	30.817
5,00 - 9,99	9.632	3.029	871	205	2.761	28.755
10,00 - 19,99	4.071	1.653	341	73	1.000	7.623
20,00 - 29,99	1.190	171	—	4	87	900
30,00 - 49,99	358	91	22	3	34	403
50,00 - 99,99	111	10	60	—	1	10
100,00 e oltre	102	120	45	—	4	55
-Con manodopera familiare prevalente	4.697	1.084	371	145	5.876	54.340
Senza terreno agrario	—	—	—	—	—	—
fino a 0,49	1	15	4	4	31	692
0,50 - 0,99	83	32	3	12	69	1.601
1,00 - 1,99	133	148	12	33	281	3.564
2,00 - 2,99	248	81	17	20	216	3.159
3,00 - 4,99	435	231	247	27	194	3.099
5,00 - 9,99	992	132	40	30	630	3.738
10,00 - 19,99	1.024	295	26	11	696	2.238
20,00 - 29,99	422	34	3	—	3.654	35.526
30,00 - 49,99	922	89	4	3	61	596
50,00 - 99,99	295	27	15	5	44	127
100,00 e oltre	142	—	—	—	—	—
-Con manodopera extrafamiliare prevalente	2.205	326	7	68	573	157.053
Senza terreno agrario	—	—	—	—	—	—
fino a 0,49	—	10	—	—	8	26.113
0,50 - 0,99	8	14	—	4	14	360
1,00 - 1,99	25	10	4	9	63	643
2,00 - 2,99	48	78	—	7	40	656
3,00 - 4,99	50	10	—	13	52	867
5,00 - 9,99	362	176	1	20	55	41.225
10,00 - 19,99	103	13	—	6	229	86.488
20,00 - 29,99	297	—	—	—	21	233
30,00 - 49,99	260	—	2	1	50	258
50,00 - 99,99	152	—	—	—	2	105
100,00 e oltre	900	15	—	8	39	105
CONDUZIONE CON SALARIATI E/O COMPARTICIPANTI (in economia)	7.903	91	81	14	6.274	119.779
Senza terreno agrario	20	—	—	—	—	118.000
fino a 0,49	—	—	—	—	—	4
0,50 - 0,99	—	—	—	1	1	10
1,00 - 1,99	1	10	—	1	1	45
2,00 - 2,99	11	—	—	2	3	87
3,00 - 4,99	13	—	—	—	7	94
5,00 - 9,99	1	—	2	1	5	87
10,00 - 19,99	343	—	—	—	3	215
20,00 - 29,99	36	29	—	1	22	109
30,00 - 49,99	644	—	—	—	1.504	125
50,00 - 99,99	676	—	75	2	4.715	884
100,00 e oltre	6.153	52	4	6	13	119
CONDUZIONE A COLONIA PARZIARIA APPODERATA (mezzadria) ED ALTRA FORMA DI CONDUZIONE	1.903	707	143	89	386	4.386
Senza terreno agrario	—	—	—	—	—	—
fino a 0,49	—	—	—	—	1	10
0,50 - 0,99	24	—	1	2	9	58
1,00 - 1,99	37	28	4	3	10	221
2,00 - 2,99	47	17	—	6	19	262
3,00 - 4,99	189	43	15	10	51	677
5,00 - 9,99	561	97	5	39	132	1.305
10,00 - 19,99	784	336	84	16	128	1.444
20,00 - 29,99	115	81	—	1	12	149
30,00 - 49,99	38	80	1	11	14	185
50,00 - 99,99	21	25	33	1	8	65
100,00 e oltre	87	—	—	—	2	10
TOTALE	48.234	16.014	3.744	1.974	26.056	512.421
Senza terreno agrario	42	528	71	—	8	133.093
fino a 0,49	489	617	361	67	700	36.432
0,50 - 0,99	1.174	1.268	217	231	1.209	16.210
1,00 - 1,99	3.413	2.555	453	466	2.822	47.467
2,00 - 2,99	4.205	1.590	365	347	2.191	30.583
3,00 - 4,99	8.112	2.901	643	416	3.200	35.554
5,00 - 9,99	11.548	3.434	919	295	3.583	75.110
10,00 - 19,99	6.325	2.297	451	106	2.056	98.008
20,00 - 29,99	2.060	315	3	6	3.796	36.917
30,00 - 49,99	2.222	260	29	18	1.663	1.567
50,00 - 99,99	1.255	62	183	8	4.770	1.191
100,00 e oltre	7.389	187	49	14	58	289

segue TAV. 44 — Aziende con allevamenti per specie di bestiame, forma di conduzione,
 classe di superficie totale e zona altimetrica
 D - PIANURA - AZIENDE

FORME DI CONDUZIONE CLASSI DI SUPERFICIE TOTALE Ettari	TOTALE DELLE AZIENDE CON ALLEVAMENTI	BOVINI	OVINI	CAPRINI	EQUINI	SUINI	ALLEVAMENTI AVICOLI
CONDUZIONE DIRETTA DEL COLTIVATORE	5.799	2.764	139	149	774	3.348	4.032
-Con solo manodopera familiare	4.423	2.289	127	134	677	2.455	3.087
Senza terreno agrario	19	7	7	1	6	2	10
fino a 0,49	522	161	9	7	92	276	366
0,50 - 0,99	649	224	14	32	117	320	463
1,00 - 1,99	1.186	486	30	22	218	616	841
2,00 - 2,99	714	400	14	23	105	406	489
3,00 - 4,99	678	462	20	21	90	435	483
5,00 - 9,99	436	354	19	17	35	271	288
10,00 - 19,99	170	150	12	7	10	105	120
20,00 - 29,99	29	27	1	3	2	16	19
30,00 - 49,99	11	9	1	1	—	5	6
50,00 - 99,99	8	8	—	—	2	3	2
100,00 e oltre	1	1	—	—	—	—	—
-Con manodopera familiare prevalente	1.180	384	11	11	82	792	819
Senza terreno agrario	—	—	—	—	—	—	—
fino a 0,49	87	2	1	1	1	41	72
0,50 - 0,99	140	9	—	1	3	90	102
1,00 - 1,99	226	22	—	—	13	140	172
2,00 - 2,99	166	47	2	2	13	125	118
3,00 - 4,99	207	87	1	2	21	156	140
5,00 - 9,99	244	141	2	4	17	169	151
10,00 - 19,99	69	41	2	1	6	51	47
20,00 - 29,99	25	20	—	—	3	12	10
30,00 - 49,99	7	6	2	—	—	2	2
50,00 - 99,99	8	8	—	—	4	5	4
100,00 e oltre	1	1	1	—	1	1	1
-Con manodopera extrafamiliare prevalente	196	91	1	4	15	101	126
Senza terreno agrario	—	—	—	—	—	—	—
fino a 0,49	6	1	—	—	—	4	3
0,50 - 0,99	10	—	—	—	1	5	8
1,00 - 1,99	28	8	—	1	2	13	20
2,00 - 2,99	22	—	—	—	2	12	16
3,00 - 4,99	22	9	—	3	2	11	18
5,00 - 9,99	29	9	1	—	—	17	25
10,00 - 19,99	31	20	—	—	—	18	20
20,00 - 29,99	11	11	—	—	—	3	4
30,00 - 49,99	12	11	—	—	1	5	3
50,00 - 99,99	13	11	—	—	4	7	6
100,00 e oltre	12	11	—	—	3	6	3
CONDUZIONE CON SALARIATI E/O COMPARTICIPANTI (in economia)	32	16	1	2	2	13	17
Senza terreno agrario	—	—	—	—	—	—	—
fino a 0,49	—	—	—	—	—	—	—
0,50 - 0,99	—	—	—	—	—	—	—
1,00 - 1,99	6	1	—	—	—	3	3
2,00 - 2,99	5	—	—	—	1	1	3
3,00 - 4,99	1	—	—	—	—	1	1
5,00 - 9,99	3	1	—	—	—	1	2
10,00 - 19,99	3	2	—	1	—	1	2
20,00 - 29,99	2	2	—	—	1	1	1
30,00 - 49,99	2	1	—	—	—	2	2
50,00 - 99,99	5	4	1	1	—	2	2
100,00 e oltre	5	5	—	—	—	1	1
CONDUZIONE A COLONIA PARZIARIA APPODERATA (mezzadria) ED ALTRA FORMA DI CONDUZIONE	16	10	1	—	—	9	12
Senza terreno agrario	—	—	—	—	—	—	—
fino a 0,49	—	—	—	—	—	—	—
0,50 - 0,99	—	—	—	—	—	—	—
1,00 - 1,99	3	1	1	—	—	1	1
2,00 - 2,99	3	2	—	—	—	1	1
3,00 - 4,99	1	—	—	—	—	—	1
5,00 - 9,99	2	1	—	—	—	1	2
10,00 - 19,99	7	6	—	—	—	6	7
20,00 - 29,99	—	—	—	—	—	—	—
30,00 - 49,99	—	—	—	—	—	—	—
50,00 - 99,99	—	—	—	—	—	—	—
100,00 e oltre	—	—	—	—	—	—	—
TOTALE	5.847	2.790	141	151	776	3.370	4.061
Senza terreno agrario	19	7	7	1	6	2	10
fino a 0,49	615	164	10	8	93	321	441
0,50 - 0,99	799	233	14	33	121	415	573
1,00 - 1,99	1.449	518	31	23	233	773	1.037
2,00 - 2,99	910	449	16	25	121	545	627
3,00 - 4,99	909	558	21	26	113	603	643
5,00 - 9,99	714	506	22	21	52	459	468
10,00 - 19,99	280	219	14	9	16	181	196
20,00 - 29,99	67	60	1	3	6	32	34
30,00 - 49,99	32	27	3	1	1	14	13
50,00 - 99,99	34	31	1	1	10	17	14
100,00 e oltre	19	18	1	—	4	8	5

segue TAV. 44 — Aziende con allevamenti per specie di bestiame, forma di conduzione,
classe di superficie totale e zona altimetrica

D - PIANURA - CAPI

FORME DI CONDUZIONE CLASSI DI SUPERFICIE TOTALE Ettari	BOVINI	OVINI	CAPRINI	EQUINI	SUINI	ALLEVAMENTI AVICOLI
CONDUZIONE DIRETTA DEL COLTIVATORE	37.072	3.679	611	1.033	7.803	170.489
-Con solo manodopera familiare	20.766	3.256	558	752	5.301	131.372
Senza terreno agrario	15	1.093	5	6	5	6.191
fino a 0,49	387	98	40	94	386	8.891
0,50 - 0,99	433	377	167	139	482	12.365
1,00 - 1,99	1.564	762	109	221	801	24.897
2,00 - 2,99	1.919	171	64	111	608	20.360
3,00 - 4,99	3.049	111	51	108	1.834	20.433
5,00 - 9,99	5.167	540	86	50	800	9.958
10,00 - 19,99	3.668	94	29	18	289	7.200
20,00 - 29,99	853	4	6	3	47	877
30,00 - 49,99	770	6	1	—	44	170
50,00 - 99,99	1.048	—	—	2	5	20.030
100,00 e oltre	1.893	—	—	—	—	—
-Con manodopera familiare prevalente	7.236	421	46	218	1.354	21.336
Senza terreno agrario	—	—	—	—	—	—
fino a 0,49	13	34	1	1	46	723
0,50 - 0,99	20	—	2	4	103	1.529
1,00 - 1,99	72	—	—	13	176	2.352
2,00 - 2,99	225	4	25	13	170	2.450
3,00 - 4,99	697	3	6	23	241	3.943
5,00 - 9,99	2.167	4	8	35	382	3.502
10,00 - 19,99	1.361	76	4	115	153	6.116
20,00 - 29,99	1.235	—	—	5	59	484
30,00 - 49,99	311	140	—	—	3	70
50,00 - 99,99	845	—	—	7	12	107
100,00 e oltre	290	160	—	2	9	60
-Con manodopera extrafamiliare prevalente	9.070	2	7	63	1.148	17.781
Senza terreno agrario	—	—	—	—	—	—
fino a 0,49	1	—	—	—	5	31
0,50 - 0,99	—	—	—	1	7	129
1,00 - 1,99	41	—	1	2	19	362
2,00 - 2,99	—	—	—	2	368	12.390
3,00 - 4,99	63	—	6	2	14	530
5,00 - 9,99	170	2	—	—	57	906
10,00 - 19,99	1.087	—	—	—	47	694
20,00 - 29,99	794	—	—	—	19	130
30,00 - 49,99	1.073	—	—	3	18	137
50,00 - 99,99	1.462	—	—	29	570	2.325
100,00 e oltre	4.379	—	—	24	24	147
CONDUZIONE CON SALARIATI E/O COMPARTICIPANTI (in economia)	3.017	31	56	2	25	100.686
Senza terreno agrario	—	—	—	—	—	—
fino a 0,49	—	—	—	—	—	—
0,50 - 0,99	—	—	—	—	—	—
1,00 - 1,99	4	—	—	—	3	19
2,00 - 2,99	—	—	—	—	1	100.008
3,00 - 4,99	—	—	—	—	2	100
5,00 - 9,99	83	—	—	—	2	47
10,00 - 19,99	204	—	4	—	2	82
20,00 - 29,99	75	—	—	1	3	60
30,00 - 49,99	8	—	—	—	4	132
50,00 - 99,99	484	31	52	—	6	43
100,00 e oltre	2.159	—	—	—	2	195
CONDUZIONE A COLONIA PARZIARIA APPODERATA (mezzadria) ED ALTRA FORMA DI CONDUZIONE	183	70	—	—	28	353
Senza terreno agrario	—	—	—	—	—	—
fino a 0,49	—	—	—	—	—	—
0,50 - 0,99	—	—	—	—	—	—
1,00 - 1,99	2	70	—	—	2	34
2,00 - 2,99	3	—	—	—	1	18
3,00 - 4,99	—	—	—	—	—	10
5,00 - 9,99	1	—	—	—	2	40
10,00 - 19,99	177	—	—	—	23	251
20,00 - 29,99	—	—	—	—	—	—
30,00 - 49,99	—	—	—	—	—	—
50,00 - 99,99	—	—	—	—	—	—
100,00 e oltre	—	—	—	—	—	—
TOTALE	40.272	3.780	667	1.035	7.856	271.528
Senza terreno agrario	15	1.093	5	6	5	6.191
fino a 0,49	401	132	41	95	437	9.645
0,50 - 0,99	453	377	169	144	592	14.023
1,00 - 1,99	1.683	832	110	236	1.001	27.664
2,00 - 2,99	2.147	175	89	127	1.148	135.226
3,00 - 4,99	3.809	114	63	133	2.091	25.016
5,00 - 9,99	7.588	546	94	85	1.243	14.453
10,00 - 19,99	6.497	170	37	133	514	14.343
20,00 - 29,99	2.957	4	6	9	128	1.551
30,00 - 49,99	2.162	146	1	3	69	509
50,00 - 99,99	3.839	31	52	38	593	22.505
100,00 e oltre	8.721	160	—	26	35	402

TAV. 45 — Aziende che utilizzano i principali mezzi meccanici di uso agricolo per titolo di possesso dei mezzi meccanici e zona altimetrica

MEZZI MECCANICI	AZIENDE CHE UTILIZZANO MEZZI MECCANICI							
	TOTALE	Solo in proprietà	Solo in comproprietà	Solo forniti da terzi			Sia in proprietà che in comproprietà	Sia in proprietà che forniti da terzi
				TOTALE	di cui solo da cooperative agricole od organismi associativi simili	di cui solo da imprese di esercizio a noleggio per conto terzi		
A - TOTALE								
TRATTRICI	30.184	12.740	2.767	13.899	56	13.843	242	427
Di potenza inferiore a 25 kw (34 cv)	5.472	1.934	586	2.858	7	2.851	34	54
Da 25 kw (34 cv) a meno di 40 kw (54 cv)	10.698	4.657	1.134	4.743	20	4.723	87	56
Da 40 kw (54 cv) a meno di 60 kw (82 cv)	11.918	5.373	914	5.349	24	5.325	77	142
Da 60 kw (82 cv) a meno di 80 kw (109 cv)	2.894	1.768	189	889	5	884	20	16
Di 80 kw (109 cv) e oltre	639	256	37	340	2	338	4	2
MOTOCOLTIVATORI, MOTOZAPPE, MOTOFRESATRICI E MOTOFALCIATRICI	24.436	14.486	1.569	7.925	37	7.888	141	287
APPARECCHI MECCANICI PER LA IRRORAZIONE E PER LA LOTTA CONTRO I PARASSITI E LE ERBE INFESTANTI	5.390	3.087	487	1.736	8	1.728	39	41
MACCHINE PER LA CONCIMAZIONE	870	553	69	237	1	236	9	2
RACCOGLITRICI - TRINCIATRICI	1.139	524	137	468	5	463	9	2
TREBBIATRICI	2.055	69	220	1.748	9	1.739	6	8
MIETITREBBIATRICI	5.428	130	569	4.708	23	4.685	8	5
MACCHINE PER LA RACCOLTA COMPLETAMENTE MECCANIZZATA DELLA PATATA	16	12	—	2	—	2	2	—
MACCHINE PER LA RACCOLTA COMPLETAMENTE MECCANIZZATA DELLA BARBABIETOLA DA ZUCCHERO	12	1	3	8	—	8	—	—
MACCHINE PER LA RACCOLTA DELLA FRUTTA	60	48	5	7	—	7	—	—
AUTOMEZZI PER TRASPORTO MERCI	6.491	3.980	960	1.496	5	1.491	19	20
ALTRI	3.884	2.743	150	948	7	941	16	25
TOTALE DELLE AZIENDE CHE UTILIZZANO MEZZI MECCANICI	37.118	13.230	2.195	12.918	41	12.861	2.100	6.397
B - MONTAGNA								
TRATTRICI	612	169	53	317	2	315	—	6
Di potenza inferiore a 25 kw (34 cv)	96	23	42	30	—	30	—	1
Da 25 kw (34 cv) a meno di 40 kw (54 cv)	122	79	5	30	—	30	—	2
Da 40 kw (54 cv) a meno di 60 kw (82 cv)	298	58	6	179	2	177	—	1
Da 60 kw (82 cv) a meno di 80 kw (109 cv)	89	20	1	60	—	60	—	1
Di 80 kw (109 cv) e oltre	29	8	—	21	—	21	—	—
MOTOCOLTIVATORI, MOTOZAPPE, MOTOFRESATRICI E MOTOFALCIATRICI	869	347	82	425	3	422	2	11
APPARECCHI MECCANICI PER LA IRRORAZIONE E PER LA LOTTA CONTRO I PARASSITI E LE ERBE INFESTANTI	58	43	9	4	—	4	—	2
MACCHINE PER LA CONCIMAZIONE	27	20	2	4	1	3	—	1
RACCOGLITRICI - TRINCIATRICI	39	25	2	12	2	10	—	—
TREBBIATRICI	272	1	28	240	3	237	1	3
MIETITREBBIATRICI	144	3	18	123	9	114	—	—
MACCHINE PER LA RACCOLTA COMPLETAMENTE MECCANIZZATA DELLA PATATA	—	—	—	—	—	—	—	—
MACCHINE PER LA RACCOLTA COMPLETAMENTE MECCANIZZATA DELLA BARBABIETOLA DA ZUCCHERO	—	—	—	—	—	—	—	—
MACCHINE PER LA RACCOLTA DELLA FRUTTA	—	—	—	—	—	—	—	—
AUTOMEZZI PER TRASPORTO MERCI	168	12	64	92	—	92	—	—
ALTRI	177	142	30	5	—	5	—	—
TOTALE DELLE AZIENDE CHE UTILIZZANO MEZZI MECCANICI	993	137	51	447	1	445	127	186

segue TAV. 45 — **Aziende che utilizzano i principali mezzi meccanici di uso agricolo per titolo di possesso dei mezzi meccanici e zona altimetrica**

MEZZI MECCANICI	AZIENDE CHE UTILIZZANO MEZZI MECCANICI							
	TOTALE	Solo in proprietà	Solo in comproprietà	Solo forniti da terzi			Sia in proprietà che in comproprietà	Sia in proprietà che forniti da terzi
				TOTALE	di cui solo da cooperative agricole od organismi associativi simili	di cui solo da imprese di esercizio e noleggio per conto terzi		
C - COLLINA								
TRATTRICI	13.400	4.923	1.377	6.876	25	6.851	94	96
Di potenza inferiore a 25 kw (34 cv)	2.349	775	382	1.173	3	1.170	8	5
Da 25 kw (34 cv) a meno di 40 kw (54 cv)	4.543	1.747	388	2.356	7	2.349	17	22
Da 40 kw (54 cv) a meno di 60 kw (82 cv)	5.473	2.116	508	2.765	11	2.754	46	30
Da 60 kw (82 cv) a meno di 80 kw (109 cv)	1.311	690	128	472	4	468	13	3
Di 80 kw (109 cv) e oltre	383	114	32	232	2	230	4	1
MOTOCOLTIVATORI, MOTOZAPPE, MOTOFRESATRICI E MOTOFALCIATRICI	10.460	5.039	834	4.354	12	4.342	78	130
APPARECCHI MECCANICI PER LA IRRORAZIONE E PER LA LOTTA CONTRO I PARASSITI E LE ERBE INFESTANTI	1.408	991	133	265	2	263	17	2
MACCHINE PER LA CONCIMAZIONE	383	232	41	100	—	100	9	1
RACCOGLITRICI - TRINCIATRICI	537	227	23	280	2	278	7	1
TREBBIATRICI	1.350	47	184	1.106	5	1.101	5	3
MIETITREBBIATRICI	3.511	87	340	3.071	14	3.057	8	3
MACCHINE PER LA RACCOLTA COMPLETAMENTE MECCANIZZATA DELLA PATATA	12	9	—	1	—	1	2	—
MACCHINE PER LA RACCOLTA COMPLETAMENTE MECCANIZZATA DELLA BARBABIETOLA DA ZUCCHERO	2	—	1	1	—	1	—	—
MACCHINE PER LA RACCOLTA DELLA FRUTTA	30	27	1	2	—	2	—	—
AUTOMEZZI PER TRASPORTO MERCI	1.313	882	57	348	—	348	7	4
ALTRI	1.799	1.202	80	508	1	507	6	1
TOTALE DELLE AZIENDE CHE UTILIZZANO MEZZI MECCANICI	17.040	5.237	1.338	7.176	18	7.150	672	2.475

D - PIANURA								
TRATTRICI	16.172	7.648	1.337	6.706	29	6.677	148	325
Di potenza inferiore a 25 kw (34 cv)	3.027	1.136	162	1.655	4	1.651	26	48
Da 25 kw (34 cv) a meno di 40 kw (54 cv)	6.033	2.831	741	2.357	13	2.344	70	32
Da 40 kw (54 cv) a meno di 60 kw (82 cv)	6.147	3.199	400	2.405	11	2.394	31	111
Da 60 kw (82 cv) a meno di 80 kw (109 cv)	1.494	1.058	60	357	1	356	7	12
Di 80 kw (109 cv) e oltre	227	134	5	87	—	87	—	1
MOTOCOLTIVATORI, MOTOZAPPE, MOTOFRESATRICI E MOTOFALCIATRICI	13.107	9.100	653	3.146	22	3.124	61	146
APPARECCHI MECCANICI PER LA IRRORAZIONE E PER LA LOTTA CONTRO I PARASSITI E LE ERBE INFESTANTI	3.924	2.053	345	1.467	6	1.461	22	37
MACCHINE PER LA CONCIMAZIONE	460	301	26	133	—	133	—	—
RACCOGLITRICI - TRINCIATRICI	563	272	112	176	1	175	2	1
TREBBIATRICI	433	21	8	402	1	401	—	2
MIETITREBBIATRICI	1.773	40	211	1.514	—	1.514	—	2
MACCHINE PER LA RACCOLTA COMPLETAMENTE MECCANIZZATA DELLA PATATA	4	3	—	1	—	1	—	—
MACCHINE PER LA RACCOLTA COMPLETAMENTE MECCANIZZATA DELLA BARBABIETOLA DA ZUCCHERO	10	1	2	7	—	7	—	—
MACCHINE PER LA RACCOLTA DELLA FRUTTA	30	21	4	5	—	5	—	—
AUTOMEZZI PER TRASPORTO MERCI	5.010	3.086	839	1.056	5	1.051	12	16
ALTRI	1.908	1.399	40	435	6	429	10	24
TOTALE DELLE AZIENDE CHE UTILIZZANO MEZZI MECCANICI	19.085	7.856	806	5.295	22	5.266	1.301	3.736

TAV. 46 — Giornate di lavoro prestate dalle varie categorie di manodopera agricola per classe di superficie totale, agricola utilizzata (SAU), forma di conduzione, numero di giornate di lavoro e zona altimetrica
A - MASCHI E FEMMINE

CLASSI DI SUPERFICIE TOTALE Ettari CLASSI DI SUPERFICIE AGRICOLA UTILIZZATA Ettari FORME DI CONDUZIONE NUMERO DI GIORNATE DI LAVORO ZONE ALTIMETRICHE	CATEGORIE DI MANODOPERA AGRICOLA						TOTALE
	Manodopera familiare				Operai a tempo indeterminato, categorie speciali, impiegati e dirigenti	Operai a tempo determinato, coloni impropri ed assimilati	
	conduttore	coniuge del conduttore	altri familiari del conduttore	TOTALE			
PER CLASSE DI SUPERFICIE TOTALE							
Senza terreno agrario	9.890	4.517	1.973	16.380	550	160	17.090
fino a 0,49	440.825	167.463	96.012	704.300	2.275	22.554	729.129
0,50 - 0,99	624.942	281.357	178.552	1.084.851	2.120	50.933	1.137.904
1,00 - 1,99	1.214.751	600.624	417.688	2.233.063	4.466	139.423	2.376.952
2,00 - 2,99	827.260	431.078	330.213	1.588.551	6.052	140.368	1.734.971
3,00 - 4,99	899.253	495.891	400.122	1.795.266	9.443	166.294	1.971.003
5,00 - 9,99	742.553	406.671	365.469	1.514.693	13.899	216.666	1.745.258
10,00 - 19,99	270.822	140.079	191.633	602.534	18.892	145.522	766.948
20,00 - 29,99	52.995	23.012	55.229	131.236	11.313	51.062	193.611
30,00 - 49,99	27.112	7.541	18.018	52.671	13.411	45.261	111.343
50,00 - 99,99	16.376	6.100	8.376	30.852	23.965	39.111	93.928
100,00 e oltre	9.525	1.300	6.170	16.995	83.264	91.314	191.573
PER CLASSE DI SUPERFICIE AGRICOLA UTILIZZATA							
Senza superficie agricola utilizzata	9.990	4.527	1.973	16.490	550	164	17.204
fino a 0,49	488.437	184.141	102.242	774.820	2.460	27.495	804.775
0,50 - 0,99	702.161	320.032	195.844	1.218.037	2.405	62.163	1.282.605
1,00 - 1,99	1.288.041	636.652	443.450	2.368.143	5.230	149.520	2.522.893
2,00 - 2,99	826.762	436.741	340.673	1.604.176	6.429	145.728	1.756.333
3,00 - 4,99	864.740	484.345	398.162	1.747.247	11.555	172.169	1.930.971
5,00 - 9,99	649.326	357.679	342.454	1.349.459	16.593	217.624	1.583.676
10,00 - 19,99	223.620	114.239	172.261	510.120	17.996	130.765	658.881
20,00 - 29,99	39.850	15.367	44.482	99.699	10.011	38.520	148.230
30,00 - 49,99	22.419	5.780	15.688	43.887	11.740	45.109	100.736
50,00 - 99,99	15.492	5.310	7.886	28.688	28.243	44.181	101.112
100,00 e oltre	5.466	820	4.340	10.626	76.438	75.230	162.294
PER FORMA DI CONDUZIONE							
CONDUZIONE DIRETTA DEL COLTIVATORE	5.050.135	2.530.830	2.046.856	9.627.821	68.070	956.009	10.651.900
-Con solo manodopera familiare	3.994.302	2.095.967	1.664.102	7.754.371	—	—	7.754.371
-Con manodopera familiare prevalente	904.320	400.193	340.923	1.645.436	23.227	488.076	2.156.739
-Con manodopera extrafamiliare prevalente	151.513	34.670	41.831	228.014	44.843	467.933	740.790
CONDUZIONE CON SALARIATI E/O COMPARTICIPANTI (in economia)	20.520	1.770	2.893	25.183	119.760	142.542	287.485
CONDUZIONE A COLONIA PARZIARIA APPODERATA (mezzadria)	61.799	31.253	18.011	111.063	1.490	5.666	118.219
ALTRA FORMA DI CONDUZIONE	3.850	1.780	1.695	7.325	330	4.451	12.106
PER NUMERO DI GIORNATE DI LAVORO							
Fino a 49	178.294	28.431	11.163	217.888	1.053	14.927	233.868
50 - 99	358.296	89.600	43.744	491.640	2.518	43.067	537.225
100 - 199	761.866	248.921	132.798	1.143.585	5.410	113.889	1.262.884
200 - 299	788.531	279.868	149.621	1.218.020	6.807	105.956	1.330.783
300 - 499	1.354.692	645.343	334.930	2.334.965	13.191	192.724	2.540.880
500 - 999	1.398.357	1.043.952	686.189	3.128.498	37.291	293.645	3.459.434
1000 - 2499	286.840	223.193	679.590	1.189.623	50.667	233.880	1.474.170
2500 e oltre	9.428	6.325	31.420	47.173	72.713	110.580	230.466
PER ZONA ALTIMETRICA							
Montagna	154.879	80.279	42.735	277.893	4.307	17.824	300.024
Collina	2.163.994	1.104.985	537.839	3.806.818	91.593	395.206	4.293.617
Pianura	2.817.431	1.380.369	1.488.881	5.686.681	93.750	695.638	6.476.069
TOTALE	5.136.304	2.565.633	2.069.455	9.771.392	189.650	1.108.668	11.069.710

segue TAV. 46 — Giornate di lavoro prestate dalle varie categorie di manodopera agricola per classe di superficie totale, agricola utilizzata (SAU), forma di conduzione, numero di giornate di lavoro e zona altimetrica

B - MASCHI

CLASSI DI SUPERFICIE TOTALE Ettari CLASSI DI SUPERFICIE AGRICOLA UTILIZZATA Ettari FORME DI CONDUZIONE NUMERO DI GIORNATE DI LAVORO ZONE ALTIMETRICHE	CATEGORIE DI MANODOPERA AGRICOLA						TOTALE
	Manodopera familiare				Operai a tempo indeterminato, categorie speciali, impiegati e dirigenti	Operai a tempo determinato, coloni impropri ed assimilati	
	conduttore	coniuge del conduttore	altri familiari del conduttore	TOTALE			
PER CLASSE DI SUPERFICIE TOTALE							
Senza terreno agrario	8.590	700	1.378	10.668	550	130	11.348
fino a 0,49	271.920	42.446	45.186	359.552	1.661	16.586	377.799
0,50 - 0,99	420.808	63.561	95.137	579.506	1.668	33.760	614.934
1,00 - 1,99	927.389	91.649	241.042	1.260.080	3.666	86.958	1.350.704
2,00 - 2,99	674.375	46.433	203.823	924.631	5.435	84.406	1.014.472
3,00 - 4,99	769.837	37.989	263.884	1.071.710	7.642	97.303	1.176.655
5,00 - 9,99	668.993	24.150	242.742	935.885	11.103	123.032	1.070.020
10,00 - 19,99	246.252	7.207	132.989	386.448	17.412	83.804	487.664
20,00 - 29,99	49.283	1.030	38.402	88.715	11.211	33.269	133.195
30,00 - 49,99	25.186	400	14.356	39.942	11.851	24.406	76.199
50,00 - 99,99	14.666	290	7.140	22.096	22.102	27.187	71.385
100,00 e oltre	8.385	—	5.090	13.475	79.743	73.848	167.066
PER CLASSE DI SUPERFICIE AGRICOLA UTILIZZATA							
Senza superficie agricola utilizzata	8.690	700	1.378	10.768	550	134	11.452
fino a 0,49	304.410	44.786	48.551	397.747	1.826	19.869	419.442
0,50 - 0,99	481.047	68.856	106.508	656.411	1.973	41.062	699.446
1,00 - 1,99	991.137	92.553	257.799	1.341.489	4.158	93.183	1.438.830
2,00 - 2,99	675.060	47.025	210.562	932.647	5.991	85.728	1.024.366
3,00 - 4,99	752.440	33.920	262.701	1.049.061	9.596	100.465	1.159.122
5,00 - 9,99	591.103	20.900	226.765	838.768	13.337	122.614	974.719
10,00 - 19,99	205.408	5.795	124.654	335.857	17.063	78.881	431.801
20,00 - 29,99	36.322	1.030	29.055	66.407	9.809	24.138	100.354
30,00 - 49,99	21.019	130	13.176	34.325	10.344	25.442	70.111
50,00 - 99,99	13.892	160	6.760	20.812	25.589	30.125	76.526
100,00 e oltre	5.156	—	3.260	8.416	73.808	63.048	145.272
PER FORMA DI CONDUZIONE							
CONDUZIONE DIRETTA DEL COLTIVATORE	4.012.264	312.175	1.275.057	5.599.496	58.844	574.646	6.232.986
-Con solo manodopera familiare	3.129.752	267.017	995.911	4.392.680	—	—	4.392.680
-Con manodopera familiare prevalente	757.852	40.888	247.654	1.046.394	19.694	307.578	1.373.666
-Con manodopera extrafamiliare prevalente	124.660	4.270	31.492	160.422	39.150	267.068	466.640
CONDUZIONE CON SALARIATI E/O COMPARTICIPANTI (in economia)	17.416	70	1.973	19.459	113.990	103.645	237.094
CONDUZIONE A COLONIA PARZIARIA APPODERATA (mezzadria)	52.589	3.550	12.664	68.803	880	2.800	72.483
ALTRA FORMA DI CONDUZIONE	3.415	60	1.475	4.950	330	3.598	8.878
PER NUMERO DI GIORNATE DI LAVORO							
Fino a 49	122.055	6.318	7.209	135.582	1.003	11.117	147.702
50 - 99	245.873	16.650	26.821	289.344	2.293	26.312	317.949
100 - 199	544.067	40.656	80.634	665.357	4.568	70.834	740.759
200 - 299	580.749	44.809	95.666	721.224	5.840	65.682	792.746
300 - 499	1.101.960	89.149	212.968	1.404.077	11.090	119.136	1.534.303
500 - 999	1.230.665	96.693	437.278	1.764.636	33.007	174.583	1.972.226
1000 - 2499	251.737	21.330	411.508	684.575	47.748	144.823	877.146
2500 e oltre	8.578	250	19.085	27.913	68.495	72.202	168.610
PER ZONA ALTIMETRICA							
Montagna	132.055	6.252	30.555	168.862	4.107	10.887	183.856
Collina	1.730.895	97.591	338.018	2.166.504	87.199	252.646	2.506.349
Pianura	2.222.734	212.012	922.596	3.357.342	82.738	421.156	3.861.236
TOTALE	4.085.684	315.855	1.291.169	5.692.708	174.044	684.689	6.551.441

segue TAV. 46 — Giornate di lavoro prestate dalle varie categorie di manodopera agricola per classe di superficie totale, agricola utilizzata (SAU), forma di conduzione, numero di giornate di lavoro e zona altimetrica
C - FEMMINE

CLASSI DI SUPERFICIE TOTALE Ettari CLASSI DI SUPERFICIE AGRICOLA UTILIZZATA Ettari FORME DI CONDUZIONE NUMERO DI GIORNATE DI LAVORO ZONE ALTIMETRICHE	CATEGORIE DI MANODOPERA AGRICOLA						TOTALE
	Manodopera familiare				Operai a tempo indeterminato, categorie speciali, impiegati e dirigenti	Operai a tempo determinato, coloni impropri ed assimilati	
	conduttore	coniuge del conduttore	altri familiari del conduttore	TOTALE			
PER CLASSE DI SUPERFICIE TOTALE							
Senza terreno agrario	1.300	3.817	595	5.712	—	30	5.742
fino a 0,49	168.905	125.017	50.826	344.748	614	5.968	351.330
0,50 - 0,99	204.134	217.796	83.415	505.345	452	17.173	522.970
1,00 - 1,99	287.362	508.975	176.646	972.983	800	52.465	1.026.248
2,00 - 2,99	152.885	384.645	126.390	663.920	617	55.962	720.499
3,00 - 4,99	129.416	457.902	136.238	723.556	1.801	68.991	794.348
5,00 - 9,99	73.560	382.521	122.727	578.808	2.796	93.634	675.238
10,00 - 19,99	24.570	132.872	58.644	216.086	1.480	61.718	279.284
20,00 - 29,99	3.712	21.982	16.827	42.521	102	17.793	60.416
30,00 - 49,99	1.926	7.141	3.662	12.729	1.560	20.855	35.144
50,00 - 99,99	1.710	5.810	1.236	8.756	1.863	11.924	22.543
100,00 e oltre	1.140	1.300	1.080	3.520	3.521	17.466	24.507
PER CLASSE DI SUPERFICIE AGRICOLA UTILIZZATA							
Senza superficie agricola utilizzata	1.300	3.827	595	5.722	—	30	5.752
fino a 0,49	184.027	139.355	53.691	377.073	634	7.626	385.333
0,50 - 0,99	221.114	251.176	89.336	561.626	432	21.101	583.159
1,00 - 1,99	296.904	544.099	185.651	1.026.654	1.072	56.337	1.084.063
2,00 - 2,99	151.702	389.716	130.111	671.529	438	60.000	731.967
3,00 - 4,99	112.300	450.425	135.461	698.186	1.959	71.704	771.849
5,00 - 9,99	58.223	336.779	115.689	510.691	3.256	95.010	608.957
10,00 - 19,99	18.212	108.444	47.607	174.263	933	51.884	227.080
20,00 - 29,99	3.528	14.337	15.427	33.292	202	14.382	47.876
30,00 - 49,99	1.400	5.650	2.512	9.562	1.396	19.667	30.625
50,00 - 99,99	1.600	5.150	1.126	7.876	2.654	14.056	24.586
100,00 e oltre	310	820	1.080	2.210	2.630	12.182	17.022
PER FORMA DI CONDUZIONE							
CONDUZIONE DIRETTA DEL COLTIVATORE	1.037.871	2.218.655	771.799	4.028.325	9.226	381.363	4.418.914
-Con solo manodopera familiare	864.550	1.828.950	668.191	3.361.691	—	—	3.361.691
-Con manodopera familiare prevalente	146.468	359.305	93.269	599.042	3.533	180.498	783.073
-Con manodopera extrafamiliare prevalente	26.853	30.400	10.339	67.592	5.693	200.865	274.150
CONDUZIONE CON SALARIATI E/O COMPARTICIPANTI (in economia)	3.104	1.700	920	5.724	5.770	38.897	50.391
CONDUZIONE A COLONIA PARZIARIA APPODERATA (mezzadria)	9.210	27.703	5.347	42.260	610	2.866	45.736
ALTRA FORMA DI CONDUZIONE	435	1.720	220	2.375	—	853	3.228
PER NUMERO DI GIORNATE DI LAVORO							
Fino a 49	56.239	22.113	3.954	82.306	50	3.810	86.166
50 - 99	112.423	72.950	16.923	202.296	225	16.755	219.276
100 - 199	217.799	208.265	52.164	478.228	842	43.055	522.125
200 - 299	207.782	235.059	53.955	496.796	967	40.274	538.037
300 - 499	252.732	556.194	121.962	930.888	2.101	73.588	1.006.577
500 - 999	167.692	947.259	248.911	1.363.862	4.284	119.062	1.487.208
1000 - 2499	35.103	201.863	268.082	505.048	2.919	89.057	597.024
2500 e oltre	850	6.075	12.335	19.260	4.218	38.378	61.856
PER ZONA ALTIMETRICA							
Montagna	22.824	74.027	12.180	109.031	200	6.937	116.168
Collina	433.099	1.007.394	199.821	1.640.314	4.394	142.560	1.787.268
Pianura	594.697	1.168.357	566.285	2.329.339	11.012	274.482	2.614.833
TOTALE	1.050.620	2.249.778	778.286	4.078.684	15.606	423.979	4.518.269

TAV. 47 — Aziende per numero di giornate di lavoro, forma di conduzione, classe di superficie totale e zona altimetrica

A - TOTALE

FORME DI CONDUZIONE CLASSI DI SUPERFICIE TOTALE Ettari	AZIENDE CHE HANNO IMPIEGATO							TOTALE
	Fino a 49 giornate di lavoro	50 — 99	100 — 199	200 — 299	300 — 499	500 — 999	1.000 ed oltre	
CONDUZIONE DIRETTA DEL COLTIVATORE	8.964	7.960	9.222	5.645	6.709	5.237	1.054	44.791
-Con solo manodopera familiare	7.764	6.441	7.146	4.364	5.092	3.785	646	35.238
Senza terreno agrario	4	1	1	7	16	12	1	42
fino a 0,49	2.592	1.456	1.084	448	378	176	15	6.149
0,50 - 0,99	1.719	1.582	1.536	732	554	294	57	6.474
1,00 - 1,99	2.001	1.959	2.234	1.326	1.260	798	119	9.697
2,00 - 2,99	660	734	1.010	750	913	683	107	4.857
3,00 - 4,99	419	457	773	646	1.021	826	144	4.286
5,00 - 9,99	234	189	383	358	731	722	115	2.732
10,00 - 19,99	101	39	96	79	182	231	65	793
20,00 - 29,99	18	8	15	12	18	30	15	116
30,00 - 49,99	10	12	7	4	12	7	5	57
50,00 - 99,99	4	2	6	1	5	5	3	26
100,00 e oltre	2	2	1	1	2	1	—	9
-Con manodopera familiare prevalente	855	1.074	1.519	988	1.344	1.153	258	7.191
Senza terreno agrario	—	—	—	—	—	—	—	—
fino a 0,49	310	196	125	44	22	10	—	707
0,50 - 0,99	251	304	307	144	58	15	2	1.081
1,00 - 1,99	185	324	571	285	314	129	17	1.825
2,00 - 2,99	61	121	232	227	262	174	16	1.093
3,00 - 4,99	23	86	173	158	344	268	50	1.102
5,00 - 9,99	22	27	85	102	242	364	80	922
10,00 - 19,99	3	14	23	21	82	140	59	342
20,00 - 29,99	—	1	2	3	8	35	17	66
30,00 - 49,99	—	—	—	3	9	11	11	34
50,00 - 99,99	—	1	1	1	3	6	5	17
100,00 e oltre	—	—	—	—	—	1	1	2
-Con manodopera extrafamiliare prevalente	345	445	557	293	273	299	150	2.362
Senza terreno agrario	—	—	—	—	—	—	—	—
fino a 0,49	108	53	35	4	1	1	—	202
0,50 - 0,99	74	86	59	14	4	4	1	242
1,00 - 1,99	85	134	171	56	27	8	2	483
2,00 - 2,99	30	65	94	73	65	42	—	369
3,00 - 4,99	30	59	94	48	63	47	10	351
5,00 - 9,99	13	33	69	51	49	80	42	337
10,00 - 19,99	3	8	27	34	40	56	40	208
20,00 - 29,99	2	2	2	7	13	33	11	70
30,00 - 49,99	—	3	5	3	9	14	12	46
50,00 - 99,99	—	2	1	2	1	10	14	30
100,00 e oltre	—	—	—	1	1	4	18	24
CONDUZIONE CON SALARIATI E/O COMPARTECIPANTI (in economia)	134	96	92	48	49	57	59	535
Senza terreno agrario	1	—	1	—	—	1	—	3
fino a 0,49	14	8	1	—	—	—	—	23
0,50 - 0,99	22	19	10	1	1	1	—	54
1,00 - 1,99	43	26	14	3	3	—	—	89
2,00 - 2,99	14	12	19	4	4	1	1	55
3,00 - 4,99	16	16	14	7	5	1	—	59
5,00 - 9,99	8	6	8	7	7	4	3	43
10,00 - 19,99	10	5	10	10	8	9	4	56
20,00 - 29,99	3	2	4	3	4	8	4	28
30,00 - 49,99	—	1	3	4	2	14	7	31
50,00 - 99,99	3	—	4	2	7	6	15	37
100,00 e oltre	—	1	4	7	8	12	25	57
CONDUZIONE A COLONIA PARZIARIA APPODERATA (mezzadria) ED ALTRA FORMA DI CONDUZIONE	40	26	86	59	116	71	14	412
Senza terreno agrario	—	—	—	—	—	—	—	—
fino a 0,49	8	5	3	—	—	—	—	16
0,50 - 0,99	7	8	17	—	4	—	—	36
1,00 - 1,99	7	6	19	10	9	3	—	54
2,00 - 2,99	5	2	17	4	2	7	—	37
3,00 - 4,99	2	1	16	12	16	11	1	59
5,00 - 9,99	2	3	8	13	48	17	4	95
10,00 - 19,99	9	1	5	16	28	28	6	93
20,00 - 29,99	—	—	1	2	6	2	2	13
30,00 - 49,99	—	—	—	1	1	2	1	5
50,00 - 99,99	—	—	—	—	2	1	—	3
100,00 e oltre	—	—	—	1	—	—	—	1
TOTALE	9.138	8.082	9.400	5.752	6.874	5.365	1.127	45.738
Senza terreno agrario	5	1	2	7	16	13	1	45
fino a 0,49	3.032	1.718	1.248	496	401	187	15	7.097
0,50 - 0,99	2.073	1.999	1.929	891	621	314	60	7.887
1,00 - 1,99	2.321	2.449	3.009	1.680	1.613	938	138	12.148
2,00 - 2,99	770	934	1.372	1.058	1.246	907	124	6.411
3,00 - 4,99	490	619	1.070	871	1.449	1.153	205	5.857
5,00 - 9,99	279	258	553	531	1.077	1.187	244	4.129
10,00 - 19,99	126	67	161	160	340	464	174	1.492
20,00 - 29,99	23	13	24	27	49	108	49	293
30,00 - 49,99	10	16	15	15	33	48	36	173
50,00 - 99,99	7	5	12	6	18	28	37	113
100,00 e oltre	2	3	5	10	11	18	44	93

segue TAV. 47 — Aziende per numero di giornate di lavoro, forma di conduzione, classe di superficie totale e zona altimetrica

B - MONTAGNA

FORME DI CONDUZIONE CLASSI DI SUPERFICIE TOTALE Ettari	AZIENDE CHE HANNO IMPIEGATO							TOTALE
	Fino a 49 giornate di lavoro	50 — 99	100 — 199	200 — 299	300 — 499	500 — 999	1.000 ed oltre	
CONDUZIONE DIRETTA DEL COLTIVATORE	205	321	278	132	202	161	4	1.303
-Con solo manodopera familiare	184	259	222	105	167	109	2	1.048
Senza terreno agrario	—	—	—	5	4	—	1	10
fino a 0,49	14	28	8	3	5	—	—	58
0,50 - 0,99	15	46	46	6	5	3	—	121
1,00 - 1,99	58	80	69	34	40	26	—	307
2,00 - 2,99	49	44	39	25	33	18	—	208
3,00 - 4,99	30	32	34	22	37	26	—	181
5,00 - 9,99	17	26	22	9	38	18	—	130
10,00 - 19,99	1	2	2	—	5	14	1	25
20,00 - 29,99	—	1	1	1	—	3	—	6
30,00 - 49,99	—	—	1	—	—	—	—	1
50,00 - 99,99	—	—	—	—	—	1	—	1
100,00 e oltre	—	—	—	—	—	—	—	—
-Con manodopera familiare prevalente	16	52	46	24	34	52	2	226
Senza terreno agrario	—	—	—	—	—	—	—	—
fino a 0,49	9	9	—	—	—	—	—	18
0,50 - 0,99	5	17	7	3	—	—	—	32
1,00 - 1,99	—	12	15	6	4	7	1	45
2,00 - 2,99	1	7	11	5	5	8	—	37
3,00 - 4,99	1	5	9	6	12	23	—	56
5,00 - 9,99	—	2	3	4	11	10	1	31
10,00 - 19,99	—	—	1	—	2	4	—	7
20,00 - 29,99	—	—	—	—	—	—	—	—
30,00 - 49,99	—	—	—	—	—	—	—	—
50,00 - 99,99	—	—	—	—	—	—	—	—
100,00 e oltre	—	—	—	—	—	—	—	—
-Con manodopera extrafamiliare prevalente	5	10	10	3	1	—	—	29
Senza terreno agrario	—	—	—	—	—	—	—	—
fino a 0,49	1	1	—	—	—	—	—	2
0,50 - 0,99	3	2	—	—	—	—	—	5
1,00 - 1,99	1	4	2	—	—	—	—	7
2,00 - 2,99	—	2	1	1	—	—	—	4
3,00 - 4,99	—	1	4	1	—	—	—	6
5,00 - 9,99	—	—	2	—	—	—	—	2
10,00 - 19,99	—	—	—	1	1	—	—	2
20,00 - 29,99	—	—	—	—	—	—	—	—
30,00 - 49,99	—	—	1	—	—	—	—	1
50,00 - 99,99	—	—	—	—	—	—	—	—
100,00 e oltre	—	—	—	—	—	—	—	—
CONDUZIONE CON SALARIATI E/O COMPARTICIPANTI (in economia)	1	5	4	1	3	6	3	23
Senza terreno agrario	—	—	—	—	—	—	—	—
fino a 0,49	—	—	—	—	—	—	—	—
0,50 - 0,99	—	—	—	—	—	—	—	—
1,00 - 1,99	1	2	—	—	—	—	—	3
2,00 - 2,99	—	1	1	—	—	—	—	2
3,00 - 4,99	—	—	1	—	—	—	—	1
5,00 - 9,99	—	1	1	—	—	—	—	2
10,00 - 19,99	—	—	—	1	—	1	—	2
20,00 - 29,99	—	—	—	—	—	—	1	1
30,00 - 49,99	—	—	—	—	2	—	—	2
50,00 - 99,99	—	—	1	—	—	—	—	1
100,00 e oltre	—	1	—	—	1	5	2	9
CONDUZIONE A COLONIA PARZIARIA APPODERATA (mezzadria) ED ALTRA FORMA DI CONDUZIONE	—	2	3	5	8	8	—	26
Senza terreno agrario	—	—	—	—	—	—	—	—
fino a 0,49	—	—	—	—	—	—	—	—
0,50 - 0,99	—	2	—	—	—	—	—	2
1,00 - 1,99	—	—	—	1	—	—	—	1
2,00 - 2,99	—	—	—	—	—	1	—	1
3,00 - 4,99	—	—	2	2	5	1	—	10
5,00 - 9,99	—	—	—	1	1	2	—	4
10,00 - 19,99	—	—	1	1	2	3	—	7
20,00 - 29,99	—	—	—	—	—	1	—	1
30,00 - 49,99	—	—	—	—	—	—	—	—
50,00 - 99,99	—	—	—	—	—	—	—	—
100,00 e oltre	—	—	—	—	—	—	—	—
TOTALE	206	328	285	138	213	175	7	1.352
Senza terreno agrario	—	—	—	5	4	—	1	10
fino a 0,49	24	38	8	3	5	—	—	78
0,50 - 0,99	23	67	53	9	5	3	—	160
1,00 - 1,99	60	98	86	41	44	33	1	363
2,00 - 2,99	50	54	52	31	38	27	—	252
3,00 - 4,99	31	38	50	31	54	50	—	254
5,00 - 9,99	17	29	28	14	50	30	1	169
10,00 - 19,99	1	2	4	3	10	22	1	43
20,00 - 29,99	—	1	1	1	—	4	1	8
30,00 - 49,99	—	—	2	—	2	—	—	4
50,00 - 99,99	—	—	1	—	—	1	—	2
100,00 e oltre	—	1	—	—	1	5	2	9

segue TAV. 47 — Aziende per numero di giornate di lavoro, forma di conduzione, classe di superficie totale e zona altimetrica

C - COLLINA

FORME DI CONDUZIONE CLASSI DI SUPERFICIE TOTALE Ettari	AZIENDE CHE HANNO IMPIEGATO							TOTALE
	Fino a 49 giornate di lavoro	50 — 99	100 — 199	200 — 299	300 — 499	500 — 999	1.000 ed oltre	
CONDUZIONE DIRETTA DEL COLTIVATORE	5.334	4.709	4.671	2.501	2.744	1.721	188	21.868
-Con solo manodopera familiare	4.789	3.951	3.850	2.106	2.357	1.384	83	18.520
Senza terreno agrario	3	1	1	2	3	3	—	13
fino a 0,49	1.542	625	355	90	32	13	—	2.657
0,50 - 0,99	1.109	878	643	252	130	35	—	3.047
1,00 - 1,99	1.285	1.394	1.215	595	450	160	4	5.103
2,00 - 2,99	401	535	695	395	454	202	6	2.688
3,00 - 4,99	259	336	583	451	662	355	14	2.660
5,00 - 9,99	121	135	273	256	497	450	32	1.764
10,00 - 19,99	44	33	65	53	108	144	22	469
20,00 - 29,99	12	4	10	8	11	17	2	64
30,00 - 49,99	8	8	5	2	5	4	2	34
50,00 - 99,99	3	1	4	1	3	—	1	13
100,00 e oltre	2	1	1	1	2	1	—	8
-Con manodopera familiare prevalente	328	484	519	269	309	257	75	2.241
Senza terreno agrario	—	—	—	—	—	—	—	—
fino a 0,49	98	61	33	10	7	5	—	214
0,50 - 0,99	96	116	82	34	16	8	—	352
1,00 - 1,99	77	163	168	60	76	43	3	580
2,00 - 2,99	31	69	96	44	35	29	1	305
3,00 - 4,99	10	57	91	56	59	38	12	323
5,00 - 9,99	14	15	40	50	73	74	21	287
10,00 - 19,99	2	11	7	11	32	43	19	125
20,00 - 29,99	—	1	2	2	3	8	9	25
30,00 - 49,99	—	—	—	1	6	5	8	20
50,00 - 99,99	—	1	—	1	2	3	2	9
100,00 e oltre	—	—	—	—	—	1	—	1
-Con manodopera extrafamiliare prevalente	217	274	302	126	78	80	30	1.107
Senza terreno agrario	—	—	—	—	—	—	—	—
fino a 0,49	75	31	21	2	—	1	—	130
0,50 - 0,99	42	51	25	7	1	—	—	126
1,00 - 1,99	49	75	79	15	7	1	—	226
2,00 - 2,99	20	49	48	23	13	12	—	165
3,00 - 4,99	21	36	53	14	11	6	1	142
5,00 - 9,99	8	20	53	33	15	17	4	150
10,00 - 19,99	1	7	19	20	16	18	8	89
20,00 - 29,99	1	1	1	7	7	14	5	36
30,00 - 49,99	—	3	2	2	6	6	1	20
50,00 - 99,99	—	1	1	2	1	2	5	12
100,00 e oltre	—	—	—	1	1	3	6	11
CONDUZIONE CON SALARIATI E/O COMPARTICIPANTI (in economia)	105	82	60	34	30	39	33	383
Senza terreno agrario	1	—	1	—	—	1	—	3
fino a 0,49	9	8	1	—	—	—	—	18
0,50 - 0,99	15	17	4	1	—	—	—	37
1,00 - 1,99	30	20	6	1	2	—	—	59
2,00 - 2,99	13	9	12	1	1	—	—	36
3,00 - 4,99	14	16	10	6	1	—	—	47
5,00 - 9,99	8	5	5	6	4	3	1	32
10,00 - 19,99	9	5	9	7	7	4	2	43
20,00 - 29,99	3	2	3	2	4	6	—	20
30,00 - 49,99	—	—	3	2	—	12	4	21
50,00 - 99,99	3	—	2	2	5	6	8	26
100,00 e oltre	—	—	4	6	6	7	18	41
CONDUZIONE A COLONIA PARZIARIA APPODERATA (mezzadria) ED ALTRA FORMA DI CONDUZIONE	27	13	60	42	92	56	10	300
Senza terreno agrario	—	—	—	—	—	—	—	—
fino a 0,49	3	2	2	—	—	—	—	7
0,50 - 0,99	4	3	4	—	2	—	—	13
1,00 - 1,99	3	2	13	3	1	1	—	23
2,00 - 2,99	5	1	15	2	2	4	—	29
3,00 - 4,99	1	1	13	8	10	8	1	42
5,00 - 9,99	2	3	8	12	45	15	1	86
10,00 - 19,99	9	1	4	13	23	24	5	79
20,00 - 29,99	—	—	1	2	6	1	2	12
30,00 - 49,99	—	—	—	1	1	2	1	5
50,00 - 99,99	—	—	—	—	2	1	—	3
100,00 e oltre	—	—	—	1	—	—	—	1
TOTALE	5.486	4.804	4.791	2.577	2.866	1.816	231	22.551
Senza terreno agrario	4	1	2	2	3	4	—	16
fino a 0,49	1.727	727	412	102	39	19	—	3.026
0,50 - 0,99	1.266	1.065	758	294	149	43	—	3.575
1,00 - 1,99	1.444	1.644	1.481	674	536	205	7	5.991
2,00 - 2,99	470	663	866	465	505	247	7	3.223
3,00 - 4,99	305	446	750	535	743	407	28	3.214
5,00 - 9,99	153	178	379	357	634	559	59	2.319
10,00 - 19,99	65	57	104	104	186	233	56	805
20,00 - 29,99	16	8	17	21	31	46	18	157
30,00 - 49,99	8	11	10	8	18	29	16	100
50,00 - 99,99	6	3	7	6	13	12	16	63
100,00 e oltre	2	1	5	9	9	12	24	62

segue TAV. 47 — Aziende per numero di giornate di lavoro, forma di conduzione, classe di superficie totale e zona altimetrica

D - PIANURA

FORME DI CONDUZIONE CLASSI DI SUPERFICIE TOTALE Ettari	AZIENDE CHE HANNO IMPIEGATO							TOTALE
	Fino a 49 giornate di lavoro	50 — 99	100 — 199	200 — 299	300 — 499	500 — 999	1.000 ed oltre	
CONDUZIONE DIRETTA DEL COLTIVATORE	3.425	2.930	4.273	3.012	3.763	3.355	862	21.620
-Con solo manodopera familiare	2.791	2.231	3.074	2.153	2.568	2.292	561	15.670
Senza terreno agrario	1	—	—	—	9	9	—	19
fino a 0,49	1.036	803	721	355	341	163	15	3.434
0,50 - 0,99	595	658	847	474	419	256	57	3.306
1,00 - 1,99	658	485	950	697	770	612	115	4.287
2,00 - 2,99	210	155	276	330	426	463	101	1.961
3,00 - 4,99	130	89	156	173	322	445	130	1.445
5,00 - 9,99	96	28	88	93	196	254	83	838
10,00 - 19,99	56	4	29	26	69	73	42	299
20,00 - 29,99	6	3	4	3	7	10	13	46
30,00 - 49,99	2	4	1	2	7	3	3	22
50,00 - 99,99	1	1	2	—	2	4	2	12
100,00 e oltre	—	1	—	—	—	—	—	1
-Con manodopera familiare prevalente	511	538	954	695	1.001	844	181	4.724
Senza terreno agrario	—	—	—	—	—	—	—	—
fino a 0,49	203	126	92	34	15	5	—	475
0,50 - 0,99	150	171	218	107	42	7	2	697
1,00 - 1,99	108	159	388	219	234	79	13	1.200
2,00 - 2,99	29	45	125	178	222	137	15	751
3,00 - 4,99	12	24	73	96	273	207	38	723
5,00 - 9,99	8	10	42	48	158	280	58	604
10,00 - 19,99	1	3	15	10	48	93	40	210
20,00 - 29,99	—	—	—	1	5	27	8	41
30,00 - 49,99	—	—	—	2	3	6	3	14
50,00 - 99,99	—	—	1	—	1	3	3	8
100,00 e oltre	—	—	—	—	—	—	1	1
-Con manodopera extrafamiliare prevalente	123	161	245	164	194	219	120	1.226
Senza terreno agrario	—	—	—	—	—	—	—	—
fino a 0,49	32	21	14	2	1	—	—	70
0,50 - 0,99	29	33	34	7	3	4	1	111
1,00 - 1,99	35	55	90	41	20	7	2	250
2,00 - 2,99	10	14	45	49	52	30	—	200
3,00 - 4,99	9	22	37	33	52	41	9	203
5,00 - 9,99	5	13	14	18	34	63	38	185
10,00 - 19,99	2	1	8	13	23	38	32	117
20,00 - 29,99	1	1	1	—	6	19	6	34
30,00 - 49,99	—	—	2	1	3	8	11	25
50,00 - 99,99	—	1	—	—	—	8	9	18
100,00 e oltre	—	—	—	—	—	1	12	13
CONDUZIONE CON SALARIATI E/O COMPARTICIPANTI (in economia)	28	9	28	13	16	12	23	129
Senza terreno agrario	—	—	—	—	—	—	—	—
fino a 0,49	5	—	—	—	—	—	—	5
0,50 - 0,99	7	2	6	—	1	1	—	17
1,00 - 1,99	12	4	8	2	1	—	—	27
2,00 - 2,99	1	2	6	3	3	1	1	17
3,00 - 4,99	2	—	3	1	4	1	—	11
5,00 - 9,99	—	—	2	1	3	1	2	9
10,00 - 19,99	1	—	1	2	1	4	2	11
20,00 - 29,99	—	—	1	1	—	2	3	7
30,00 - 49,99	—	1	—	2	—	2	3	8
50,00 - 99,99	—	—	1	—	2	—	7	10
100,00 e oltre	—	—	—	1	1	—	5	7
CONDUZIONE A COLONIA PARZIARIA APPODERATA (mezzadria) ED ALTRA FORMA DI CONDUZIONE	13	11	23	12	16	7	4	86
Senza terreno agrario	—	—	—	—	—	—	—	—
fino a 0,49	5	3	1	—	—	—	—	9
0,50 - 0,99	3	3	13	—	2	—	—	21
1,00 - 1,99	4	4	6	6	8	2	—	30
2,00 - 2,99	—	1	2	2	—	2	—	7
3,00 - 4,99	1	—	1	2	1	2	—	7
5,00 - 9,99	—	—	—	—	2	—	3	5
10,00 - 19,99	—	—	—	2	3	1	1	7
20,00 - 29,99	—	—	—	—	—	—	—	—
30,00 - 49,99	—	—	—	—	—	—	—	—
50,00 - 99,99	—	—	—	—	—	—	—	—
100,00 e oltre	—	—	—	—	—	—	—	—
TOTALE	3.466	2.950	4.324	3.037	3.795	3.374	889	21.835
Senza terreno agrario	1	—	—	—	9	9	—	19
fino a 0,49	1.281	953	828	391	357	168	15	3.993
0,50 - 0,99	784	867	1.118	588	467	268	60	4.152
1,00 - 1,99	817	707	1.442	965	1.033	700	130	5.794
2,00 - 2,99	250	217	454	562	703	633	117	2.936
3,00 - 4,99	154	135	270	305	652	696	177	2.389
5,00 - 9,99	109	51	146	160	393	598	184	1.641
10,00 - 19,99	60	8	53	53	144	209	117	644
20,00 - 29,99	7	4	6	5	18	58	30	128
30,00 - 49,99	2	5	3	7	13	19	20	69
50,00 - 99,99	1	2	4	—	5	15	21	48
100,00 e oltre	—	1	—	1	1	1	18	22

appendice

A — Titolo delle tavole disponibili (per provincia e zona altimetrica)

- Tavola 1 — Aziende e relativa superficie totale per forma giuridica, forma di conduzione, titolo di possesso dei terreni e zona altimetrica
- Tavola 2 — Aziende e superficie delle principali coltivazioni per forma di conduzione, forma di utilizzazione dei terreni e zona altimetrica
- Tavola 3 — Aziende con colture boschive per essenza legnosa, classe di superficie totale, forma di conduzione, forma giuridica e zona altimetrica
- Tavola 4 — Aziende con solo colture boschive per essenza legnosa, classe di superficie totale, forma di conduzione, forma giuridica e zona altimetrica
- Tavola 5 — Aziende con coltivazioni consociate e relativa superficie consociata per classe di superficie totale, superficie agricola utilizzata (SAU), forma di conduzione e zona altimetrica
- Tavola 6 — Aziende che utilizzano i principali mezzi meccanici di uso agricolo per forma di conduzione e zona altimetrica
- Tavola 7 — Aziende che utilizzano trattrici per titolo di possesso delle trattrici, classe di superficie totale, superficie agricola utilizzata (SAU), forma di conduzione, numero di giornate di lavoro e zona altimetrica
- Tavola 8 — Aziende con impianti e fabbricati rurali per forma di conduzione e zona altimetrica
- Tavola 9 — Aziende con abitazioni situate nell'azienda per forma di conduzione e zona altimetrica
- Tavola 10 — Giornate di lavoro prestate dalle varie categorie di manodopera agricola per forma di conduzione, classe di superficie totale, titolo di possesso dei terreni e zona altimetrica
A — Totale; B — Conduttore; C — Coniuge del conduttore; D — Altri familiari del conduttore; E — Totale manodopera familiare; F — Operai a tempo indeterminato, categorie speciali, impiegati, dirigenti; G — Operai a tempo determinato, coloni impropri ed assimilati; H — Totale manodopera extrafamiliare

- Tavola 11** — Aziende per numero dei componenti la manodopera familiare che svolge attività extraziendale, classe di superficie totale, forma di conduzione, numero di persone della manodopera familiare e zona altimetrica
- Tavola 12** — Aziende a conduzione diretta del coltivatore secondo la percentuale di manodopera extrafamiliare impiegata, per classe di superficie totale, superficie agricola utilizzata (SAU), numero di giornate di lavoro e zona altimetrica
A — Aziende; B — Superficie agricola utilizzata
- Tavola 13** — Aziende che partecipano a cooperative agricole o ad organismi associativi simili per forma di conduzione, tipo di operazione svolta nell'ambito dei rapporti associativi e zona altimetrica
- Tavola 14** — Aziende per forma di conduzione, vendita dei prodotti, vincolo contrattuale per la produzione e la vendita, contabilità aziendale e zona altimetrica

B — Elenco delle coltivazioni

(Ciascuna voce è contrassegnata con lo stesso numero con il quale è indicata nel questionario di azienda allegato in questa Appendice)

4. - SEMINATIVI**4.1. - Cereali per la produzione di granella (escluse le varietà da foraggio)**

- a) Frumento tenero (compresi i frumenti semiduri) e spelta
- b) Frumento duro
- c) Segale
- d) Orzo
- e) Avena
- f) Granoturco (nostrano e ibridi)
- g) Riso
- h) Altri cereali: farro, grano saraceno, miglio, panico, scagliola, sorgo da granella.

4.2. - Legumi secchi (escluse le varietà da foraggio e le varietà ortive per la produzione di legumi freschi)
Cece; Cicerchia; Fagiolo; Fava; Lenticchia; Lupino; Pisello; Veccia; Altri legumi secchi.**4.3. - Patata (primaticcia, comune, da semina, compresa la patata dolce o batata).****4.4. - Barbabietola da zucchero (escluse le barbabietole da orto, da foraggio e le semizuccherine).****4.5. - Piante industriali**

- a) Tabacco
- b) Luppolo
- c) Piante da semi oleosi: arachide, colza, girasole, ravizzone, ricino, senape, sesamo, soia, ecc.
- d) Piante tessili: canapa, cotone, lino
- e) Altre piante industriali: cicoria da caffè, piante aromatiche, da condimento e officinali, saggina da scope, sorgo zuccherino, zafferano.

4.6. - Ortive (esclusi gli orti familiari e le varietà da foraggio)

- fagiolo fresco (compresi i fagioli mangiatutto)
- pisello fresco (compresi i piselli mangiatutto)
- carciofo
- insalate (indivia, lattuga, radicchio o cicoria)
- fragola
- pomodoro da mensa
- pomodoro da industria
- altre ortive:
aglio; asparago; barbabietola da orto; bietola; broccoletto di rapa; cardo; carota; cavolfiore (compreso il cavolo broccolo); cavolo (cavolo cappuccio, cavolo rapa, cavolo verza, cavolo

a penna, cavolo di Bruxelles, ecc.); cetriolo da mensa e cetriolini per sottaceto; cipolla; cocomero o anguria; fava fresca; finocchio; funghi (esclusi quelli coltivati in grotte, sotterranei o in appositi edifici); melanzana; peperone; popone o melone; porro; prezzemolo; rapa; ravanello; sedano; spinacio; zucca (zucche da conservare e zucchine); altre ortive (basilico, crescione, rosmarino, valeriana, ecc.).

4.7. - *Fiori e piante ornamentali* (compresi i bulbi e tuberi da fiori).

4.8. - *Piante sarchiate da foraggio* (escluse le superfici destinate alla produzione di sementi) Barbabietola da foraggio; Carota da foraggio; Cavolo da foraggio; Navoni; Rapa da foraggio; Topinambur; Altre piante sarchiate da foraggio.

4.9. - *Foraggiere avvicendate*

a) Prati avvicendati:

puri (erba medica, lupinella, sulla, trifoglio ladino, trifoglio pratense, altra specie).
misti

b) Erbai:

puri (avena, cicerchia, colza, fava, granoturco, lupino, miglio, moco, orzo, pisello di campo, ravizzone, segale, senape, serradella, sorgo, trifoglio alessandrino, trifoglio incarnato, trigonella o fieno greco, veccia, vigna cinese, altre specie).
misti

4.10. - *Sementi* (superfici per la produzione di sementi o piantine destinate alla vendita, escluse le sementi di cereali, legumi secchi, patate e piante da semi oleosi).

4.11. - *Altri seminativi* (altre coltivazioni non comprese nelle voci precedenti).

5. - ORTI FAMILIARI

6. - PRATI PERMANENTI E PASCOLI

6.1. - *Prati permanenti*

6.2. - *Pascoli*

7. - COLTIVAZIONI LEGNOSE AGRARIE

7.1. - *Vite* (comprese le viti madri di portainnesto e le barbatelle).

7.2. - *Olivo*

7.3. - *Agrumi*

a) *Arancio*

b) *Mandarino* (comprese le clementine e i mandaranci)

c) *Limone*

d) Altri agrumi: bergamotto, cedro, chinotto, kumquat, limetta, pompelmo.

7.4. - *Fruttiferi*

- a) Melo
- b) Pero
- c) Pesco (comprese le nettarine)
- d) Mandorlo
- e) Nocciolo
- f) Altri fruttiferi: actinidia, albicocco, carrubo, ciliegio, cotogno, fico, fico d'India, loto, melograno, nespolo comune, nespolo del Giappone, noce, pistacchio, ribes, sorbo, susino, uva spina, ecc.

7.5. - *Vivai* (esclusi le viti madri di portainnesto, i barbatellai ed i vivai forestali destinati al fabbisogno aziendale).

7.6. - *Altre coltivazioni legnose agrarie*

Canne; Gelso (foglie); Manna; Salici da vimini e giunchi; Sommacco.

8. - COLTURE BOSCHIVE

8.1. - *Castagneti da frutto*

8.2. - *Pioppete*

8.4. - *Boschi*

- a) *Fustaie*
 - conifere (abete bianco, abete rosso, larice, pino silvestre, ecc.)
 - latifoglie (carpino, cerro, faggio, frassino, rovere, sughera, ecc.)
 - miste di conifere e latifoglie
- b) *Cedui* (esclusa la macchia mediterranea)
 - semplici
 - composti
- c) *Macchia mediterranea.*

C – Definizioni di alcuni mezzi meccanici

(Ciascuna voce è contrassegnata con lo stesso numero con il quale è indicata nel questionario di azienda allegato in questa Appendice)

26.1. - *Trattrici*

Trattrici con almeno due assi, utilizzate per l'esecuzione dei lavori agricoli.

Sono compresi i veicoli a motore trasformati (derivate) ed i veicoli a motore specializzati (Jeep, Unimog, ecc.) che vengono utilizzati come trattrici agricole propriamente dette.

26.3. - *Motocoltivatori, motozappe, motofresatrici e motofalciatrici*

Veicoli a motore, ad un solo asse, utilizzati per i lavori agricoli.

Sono esclusi tutti gli apparecchi utilizzati esclusivamente per gli orti familiari, i parchi ed i giardini ornamentali (ad esempio: le motofalciatrici impiegate per il giardinaggio).

26.4. - *Apparecchi meccanici per l'irrorazione e per la lotta contro i parassiti e le erbe infestanti*

Apparecchi a motore, a dorso od a trazione animale e tutti gli apparecchi a trazione meccanica e semoventi che servono per irrorare, atomizzare, nebulizzare, polverizzare o bruciare e che vengono utilizzati nella lotta contro i parassiti vegetali ed animali e le erbe infestanti.

Sono compresi anche gli aerei, gli elicotteri e le jeeps utilizzati a detto scopo, mentre sono esclusi gli apparecchi portati a dorso od a trazione animale non azionati da motore.

26.5. - *Macchine per la concimazione*

Spandiconcime

Macchine semoventi, trainate, portate o semiportate da trattrici, utilizzate per la distribuzione meccanica dei concimi chimici.

Sono compresi anche i distributori combinati di concimi ed antiparassitari, mentre sono esclusi sia gli spandiconcime azionati a mano sia le seminatrici combinate con spandiconcime.

Spandiletame

Macchine trainate o portate da trattrici, utilizzate per il trasporto e la distribuzione meccanica del letame.

Sono esclusi tutti gli spanditori semimeccanici come pure i rimorchi a piano mobile senza apparecchi spanditori.

26.6. - *Raccogliatrici - trinciatrici*

Macchine semoventi oppure trainate, portate o semiportate da trattrici, che effettuano in maniera continua la raccolta, la trinciatura ed il caricamento del foraggio (verde, da insilare, semiappassito o secco) e della paglia lasciati sul posto o preventivamente disposti in andane.

26.7. - *Trebbiatrici*

Macchine che eseguono la separazione delle cariossidi dei cereali dagli involucri che le racchiudono, dalle spighe e dagli steli. Sono comprese le trinciatrebbiatrici.

26.8. - *Mietitrebbiatrici*

Macchine semoventi, trainate o portate da trattori, utilizzate per la mietitura, raccolta, trebbiatura dei cereali, dei legumi secchi, dei semi oleosi e delle sementi foraggere.

26.9. - *Macchine per la raccolta completamente meccanizzata della patata*

Macchine semoventi, oppure trainate o portate da trattori, che estraggono le patate dal terreno, le separano dalle foglie, zolle, terriccio, ecc., le dispongono in file, le raccolgono e/o le caricano in sacchi o in casse o in recipienti da carico o su di un rimorchio. Gli organi che eseguono tali operazioni possono essere raccolti in un'unica macchina o divisi in più macchine semplici collegate tra loro.

26.10. - *Macchine per la raccolta completamente meccanizzata della barbabietola da zucchero*

Macchine semoventi, oppure trainate o portate da trattori, che scollettano le barbabietole da zucchero, le estraggono dal terreno, le allineano in file, le raccolgono in cassoni e/o distruggono le foglie, oppure le sistemano in andane trasversali o longitudinali.

Gli organi che eseguono tali operazioni possono essere raccolti in una unica macchina o divisi in più macchine semplici collegate tra loro.

26.11. - *Macchine per la raccolta della frutta*

Macchine semoventi dotate di piattaforma mobile a comando idraulico portata all'estremità di telai articolati capaci di spostarsi verticalmente e orizzontalmente (carrelli elevatori), utilizzate per la raccolta della frutta.

D – Definizioni di alcuni impianti

(Ciascuna voce è contrassegnata con lo stesso numero con il quale è indicata nel questionario di azienda allegato in questa Appendice)

27.1. - Impianti per la selezionatura, calibratura ed imballaggio di frutta, agrumi ed ortaggi

Apparecchi, fissi o mobili, azionati da motore che realizzano meccanicamente la selezione della frutta e degli ortaggi in base alle dimensioni (calibratura) ed al peso e che facilitano (mediante una tavola di cernita) la selezione manuale secondo la qualità e l'imballaggio.

27.2. - Impianti per la cura della foglia verde del tabacco

Impianti costituiti da locali opportunamente attrezzati al fine di ottenere tabacco greggio dalle foglie allo stato verde, attraverso le successive fasi di ingiallimento, ammarronamento ed essicca-mento delle foglie stesse.

27.3. - Impianti per il condizionamento della foglia curata del tabacco in colli

Impianti per le operazioni di cernita e di umidificazione delle foglie del tabacco e di pressatura del prodotto in colli.

27.4. - Impianti per l'essiccazione meccanica

a) della granella

Impianti utilizzati per l'essiccamento artificiale della granella che per la ventilazione di aria fredda, riscaldata o calda riducono il tasso di umidità della granella ad un grado che ne consenta la conservazione;

b) del foraggio

Impianti utilizzati per l'essiccamento artificiale del foraggio verde o semiappassito che per la ventilazione di aria fredda, riscaldata o calda riducono il tasso di umidità del foraggio in modo da ottenere un prodotto concentrato di più alto potere nutritivo.

27.5. - Impianti per la conservazione di frutta, ortaggi, ecc. (celle frigorifere)

Locali in muratura o prefabbricati predisposti allo stoccaggio di prodotti deperibili, i quali vengono mantenuti a temperatura e umidità costanti.

27.7. - Impianti per la produzione di mangime

Impianti utilizzati per ridurre in piccoli frammenti le granaglie ed i foraggi destinati all'alimentazione del bestiame e per miscelare gli elementi costitutivi dei mangimi, previamente triturati o macinati.

27.8. - *Impianti per l'alimentazione automatizzata del bestiame*

Apparecchiature rappresentate essenzialmente dagli alimentatori automatici (a coclea, a nastro o a catena), fissi o mobili con strutture metalliche o di legno, utilizzati per la distribuzione automatica degli alimenti agli animali e che consistono in uno o più trasportatori che prelevano il foraggio o i mangimi da una tramoggia oppure direttamente dai silos e li trasportano in una canaletta parallela alla mangiatoia.

27.10. - *Impianti per lo sgombero quotidiano del letame*

Impianti fissi, meccanici o semimeccanici, che trasportano il letame fuori dalle stalle nelle concimaie.

Sono esclusi i caricatori frontali o posteriori ed i ripulitori-trasportatori di letame fissati alle trattrici come pure le tregge utilizzate per lo sgombero.

27.11. - *Impianti per la depurazione dei liquami*

Impianti costituiti da fosse biologiche di decantazione, fosse di ossigenazione, fanghi attivi, letti percolatori, ecc. che, attraverso l'attività di micro-organismi e/o di reattivi chimici, provvedono a depurare i liquami degli allevamenti al fine di ottenere acque non inquinanti.

27.12. - *Impianti per la mungitura meccanica*

Impianti di mungitura fissi o mobili i cui dispositivi funzionano secondo il principio della aspirazione e della compressione.

In particolare:

- impianti di mungitura con secchi o canalizzazione;
- sale da mungitura compresi gli impianti utilizzati nei pascoli;
- autocarri per la mungitura (compresi gli autocarri muniti d'impianti per la mungitura e la raccolta del latte).



ISTITUTO CENTRALE DI STATISTICA

3° CENSIMENTO GENERALE DELL'AGRICOLTURA

24 ottobre 1982 (Legge 18 dicembre 1980, n. 864)

QUESTIONARIO DI AZIENDA

A	Comune	NUMERO DI CODICE
	Provincia	

B	SEZIONE DI CENSIMENTO

C	NUMERO D'ORDINE DEL QUESTIONARIO	
	Provvisorio	Definitivo

D	IN CASO DI RISPOSTA AD UNO O PIU' QUESITI DELLA SEZIONE III - NOTIZIE PARTICOLARI SULLA VITE - BARRARE IL QUADRATINO A LATO	1 <input type="checkbox"/>
---	---	----------------------------

Per i quesiti seguiti da quadratino barrare così la risposta che fa al caso

Sezione I - NOTIZIE GENERALI SULL'AZIENDA

1 SISTEMA DI CONDUZIONE

Prima di dare risposta al punto 1.1 compilare la SEZIONE VIII - LAVORO

1.1 Forma di conduzione (rapporti tra impresa e lavoro)

- a) Conduzione diretta del coltivatore
 - con solo manodopera familiare . . . 1
 - con manodopera familiare prevalente (a) . . . 2
 - con manodopera extrafamiliare prevalente (b) . . . 3
- b) Conduzione con salariati e/o compartecipanti (in economia) . . . 4
- c) Conduzione a colonia parziaria appoderata (mezzadria) . . . 5
- d) Altra forma di conduzione . . . 6
(specificare)

- a) Nel caso in cui le giornate di lavoro della manodopera familiare (punto 31.2 pag. 7) sono uguali o maggiori di quelle della manodopera extrafamiliare (punto 31.4 pag. 7).
- b) Nel caso in cui le giornate di lavoro della manodopera familiare (punto 31.2 pag. 7) sono inferiori a quelle della manodopera extrafamiliare (punto 31.4 pag. 7).

1.2 Titolo di possesso dei terreni (rapporti tra impresa e capitale fondiario)

	SUPERFICIE TOTALE		SUPERFICIE AGRICOLA UTILIZZATA (SAU)	
	ETTARI	ARE	ETTARI	ARE
a) Proprietà				
b) Affitto				
TOTALE				

I dati devono essere uguali tra loro ed uguali al TOTALE indicato al punto 11.11 pag. 3.

Il dato deve essere uguale al TOTALE indicato al punto 11.6 pag. 3.

2 FORMA GIURIDICA

2.1 Persona fisica

- a) Persona singola; persone legate da vincoli di parentela che conducono l'azienda pro-indiviso; società di fatto . . . 1
- b) Comunanza od affittanza collettiva . . . 2

2.2 Società

- a) Cooperativa . . . 3
- b) Per azioni . . . 4
- c) Di altro tipo . . . 5
(specificare)

2.3 Ente pubblico

- (specificare) . . . 6

Il conduttore è anche la persona che di fatto gestisce l'azienda (capo azienda)? . . . 1 si 2 no

3 SUPERFICIE DELL'AZIENDA E FRAMMENTAZIONE DEI TERRENI

3.1 Azienda senza terreno agrario

3.2 Azienda con superficie agraria e/o forestale

a) Corpi che costituiscono l'azienda . . . N.

b) Superficie totale

- situata nel Comune di censimento . . .
- situata in altri Comuni:

(Provincia) (Comune)

	CODICI		ETTARI	ARE
	Prov.	Comune		
— situata nel Comune di censimento . . .	XXXX	XXXXXXXX		
— situata in altri Comuni:				
— situata all'estero . . .	9 9 0	0 0 0		
TOTALE				

OBBLIGHI DI DENUNCIA E SEGRETEZZA DEI DATI FORNITI COL PRESENTE QUESTIONARIO

L'obbligo di fornire le notizie richieste è stabilito dall'art. 7 della legge 18 dicembre 1980, n. 864. Coloro che non forniscono le notizie richieste, ovvero le forniscono scieratamente errate o incomplete, sono passibili, ai sensi dell'art. 18 del R.D.L. 27 maggio 1929, n. 1285, convertito nella legge 21 dicembre 1929, n. 2238 e successive modifiche, di una sanzione amministrativa fino a L. 400.000 che, in caso di recidiva, può essere aumentata fino a L. 4.000.000 senza pregiudizio delle sanzioni fissate dal codice penale. L'art. 8 della legge n. 864/80 citata, stabilisce inoltre che le notizie raccolte in occasione dei censimenti sono tutelate dal segreto d'ufficio di cui all'art. 19 del decreto-legge 1285/1929 e successive modifiche, che così dispone: «Le notizie che si raccolgono in occasione di inchieste ordinate dall'Istituto centrale di statistica, direttamente o a mezzo di enti delegati, sono vincolate al più scrupoloso segreto d'ufficio e non possono essere rese note, per nessun titolo, se non in forma collettiva, in modo che non se ne possa fare alcun riferimento individuale». «Coloro che, per ragioni del proprio ufficio, essendo venuti a conoscenza di notizie, di carattere personale, le comunicano ad altri o se ne servono per scopi privati, sono passibili di una sanzione amministrativa fino a L. 600.000 elevabile, in caso di recidiva, fino a L. 4.000.000, senza pregiudizio delle pene in cui fossero incorsi per reati previsti dal codice penale».

4 SEMINATIVI

4.1 Cereali per la produzione di granella (*)

- a) Frumento tenero e spelta
 b) Frumento duro
 c) Segale
 d) Orzo
 e) Avena
 f) Granoturco (escluso il granoturco in erba ed a maturazione cerosa da indicare nel successivo punto 4.9 b)
 g) Riso
 h) Altri cereali

(specificare)

4.2 Legumi secchi (*)

4.3 Patata (*)

4.4 Barbabietola da zucchero

4.5 Piante industriali

- a) Tabacco
 b) Luppolo
 c) Piante da semi oleosi (*)
 d) Piante tessili
 e) Altre piante industriali

(specificare)

4.6 Ortive

In piena aria:

- a) in coltivazioni di pieno campo
 — fagiolo fresco
 — pisello fresco
 — carciofo
 — insalata (indivia, lattuga, radicchio o cicoria)
 — fragola
 — pomodoro da mensa
 — pomodoro da industria
 — altre ortive

(specificare)

- b) in orti stabili o industriali

Protette:

- a) in serra
 b) in tunnels, campane, ecc.

4.7 Fiori e piante ornamentali

- a) In piena aria
 b) Protette:
 — in serra
 — in tunnels, campane, ecc.

Codice	COLTIVAZIONE PRINCIPALE		COLTIVAZIONE SUCCESSIVA SECONDARIA	
	ETTARI	ARE	ETTARI	ARE
01				
02				
03				
04				
05				
06				
07				
08				
09				
10				
11				
12				
13				
14				
15				
16				
17				
18				
19				
20				
21				
22				
23				
24				
25				
26				
27				
28				
29				
30				

4.8 Piante sarchiate da foraglio

4.9 Foraggere avvicendate

- a) Prati avvicendati
 b) Erbai (compreso il granoturco in erba ed a maturazione cerosa)

4.10 Sementi (superfici per la produzione di sementi o piantine destinate alla vendita)

4.11 Altri seminativi

(specificare)

4.12 Terreni a riposo

4.13 TOTALE SEMINATIVI

Codice	COLTIVAZIONE PRINCIPALE		COLTIVAZIONE SUCCESSIVA SECONDARIA	
	ETTARI	ARE	ETTARI	ARE
31				
32				
33				
34				
35				
36			XXXXXX	XXXX
•				

5 ORTI FAMILIARI

6 PRATI PERMANENTI E PASCOLI

6.1 Prati permanenti

6.2 Pascoli

6.3 TOTALE PRATI PERMANENTI E PASCOLI

7 COLTIVAZIONI LEGNOSE AGRARIE

(comprese le coltivazioni legnose agrarie non ancora in produzione)

7.1 Vite (riportare il dato dal punto 15.8 pag. 4)

7.2 Olivo

7.3 Agrumi

a) Arancio

b) Mandarino

c) Limone

d) Altri agrumi

(specificare)

7.4 Fruttiferi

a) Melo

b) Pero

c) Pesco

d) Mandorlo

e) Nocciolo

f) Altri fruttiferi

(specificare)

7.5 Vivai (escluse le viti madri di portinnesto e i barbatellai; i vivai forestali destinati al fabbisogno aziendale devono essere indicati tra le colture boschive nel successivo punto 8)

7.6 Altre coltivazioni legnose agrarie

(specificare)

7.7 Coltivazioni legnose agrarie in serra

7.8 TOTALE COLTIVAZIONI LEGNOSE AGRARIE

Codice	COLTIVAZIONE PRINCIPALE	
	ETTARI	ARE
37		
38		
39		
•		
44		
45		
46		
47		
48		
49		
50		
51		
52		
53		
54		
55		
58		
59		
•		

(*) Compresse le superfici destinate alla produzione di sementi.

15

VITE SECONDO LA NATURA DELLA PRODUZIONE

15.1 Uva per la produzione di vini a denominazione di origine controllata (vini DOC)

VITIGNI:

RIPARTIZIONE DELLA SUPERFICIE A VITE SECONDO L'ANNO DI IMPIANTO

CODICE	SUPERFICIE TOTALE A VITE		posteriore all'agosto 1979		dall'agosto 1979 al sett. 1976		dall'agosto 1976 al sett. 1972		dall'agosto 1972 al sett. 1962		dall'agosto 1962 al sett. 1952		anteriore al sett. 1952	
	ETTARI	ARE	ETTARI	ARE	ETTARI	ARE	ETTARI	ARE	ETTARI	ARE	ETTARI	ARE	ETTARI	ARE
1	2	3	4	5	6	7	8							

TOTALE

1														
1														
1														
1														
1														
1														
1														
1														
1														
1 3 0 1														

15.2 Uva per la produzione di altri vini (compresi i vini da tavola con indicazione geografica)

VITIGNI:

TOTALE

2														
2														
2														
2														
2														
2														
2														
2														
2														
2 3 0 1														

15.3 di cui per la produzione di vini da tavola con indicazione geografica

2 3 9 9 Ettari [] Are []

15.4 Uva da tavola

VITIGNI:

TOTALE

3														
3														
3														
3														
3														
3														
3														
3														
3														
3 5 0 1														

15.5 Viti non innestate

4 0 0 1 []

15.6 Viti madri di portinnesto

4 0 0 2 []

15.7 Barbatelle

4 0 0 3 []

15.8 TOTALE GENERALE

4 0 0 4 []

16

INDICARE SE L'AZIENDA PRODUCE NORMALMENTE PER LA VENDITA PRODOTTI DELLA VITICOLTURA

4 0 0 5 []

In caso di risposta ad uno o più quesiti della presente sezione barrare il quadratino nel riquadro D della prima pagina

17 BOVINI
(compresi i bufalini)

- 17.1 Di età inferiore a 6 mesi 01
- 17.2 Da 6 mesi a meno di 1 anno 02
- 17.3 Da 1 anno a meno di 2 anni
 - a) Maschi
 - da riproduzione 03
 - da macello 04
 - b) Femmine
 - da allevamento 05
 - da macello 06
- 17.4 Di 2 anni e più
 - a) Maschi
 - da riproduzione 07
 - da macello 08
 - da lavoro 09
 - b) Femmine
 - manze da allevamento 10
 - manze da macello 11
 - vacche da latte (comprese le vacche da latte e da carne) 12
 - altre vacche (da carne, da lavoro, da carne e da lavoro) 13

17.5 **TOTALE BOVINI** 14

↳ di cui **BUFALINI** 15

18 OVINI

- 18.1 Pecore 16
- 18.2 Agnelli, agnelloni, montoni, castrati 17
- 18.3 **TOTALE OVINI** 18

19 CAPRINI

- 19.1 Capre 19
- 19.2 Capretti, caprettini, becchi 20
- 19.3 **TOTALE CAPRINI** 21

20 EQUINI

- 20.1 Cavalli 22
- 20.2 Asini, muli e bardotti 23
- 20.3 **TOTALE EQUINI** 24

Codice	CAPI
01	
02	
03	
04	
05	
06	
07	
08	
09	
10	
11	
12	
13	
14	
15	
16	
17	
18	
19	
20	
21	
22	
23	
24	

21 SUINI

- 21.1 Di peso inferiore a 20 kg 25
- 21.2 Da 20 kg a meno di 50 kg 26
- 21.3 Di 50 kg e più
 - a) Verri 27
 - b) Scrofe 28
 - c) Da macello
 - da 50 kg a meno di 80 kg 29
 - di 80 kg e più 30
- 21.4 **TOTALE SUINI** 31

22 CONIGLI

- 22.1 Fattrici 32
- 22.2 Altri conigli 33
- 22.3 **TOTALE CONIGLI** 34

Codice	CAPI
25	
26	
27	
28	
29	
30	
31	
32	
33	
34	

23 ALLEVAMENTI AVICOLI

- 23.1 Polli da carne 35
- 23.2 Galline da uova 36
- 23.3 Tacchini, galline faraone, anatre, oche 37
- 23.4 **TOTALE ALLEVAMENTI AVICOLI** 38

Codice	CAPI
35	
36	
37	
38	

24 ALTRI ALLEVAMENTI

- 24.1 Selvaggina 39
- 24.2 Animali da pelliccia 40
- 24.3 Api 41 (N. alveari)
- 24.4 Allevamenti ittici 42
- 24.5 Altri 43

25 L'AZIENDA PRODUCE PULCINI DI UN GIORNO MEDIANTE INCUBAZIONE ARTIFICIALE?

44 si no

Sezione V - MEZZI MECCANICI

26 MEZZI MECCANICI UTILIZZATI
(annata agraria 1981-82)

- 26.1 **Trattrici (*) (potenza effettiva)**
 - a) Di potenza inferiore a 25 Kw (34 Cv) 01
 - b) Da 25 Kw (34 Cv) a meno di 40 Kw (54 Cv) 02
 - c) Da 40 Kw (54 Cv) a meno di 60 Kw (82 Cv) 03
 - d) Da 60 Kw (82 Cv) a meno di 80 Kw (109 Cv) 04
 - e) Di 80 Kw (109 Cv) e oltre 05
- 26.2 **TOTALE TRATTRICI** •
- 26.3 **Motocoltivatori, motozappe, motofresatrici e motofalciatrici** 06
- 26.4 **Apparecchi meccanici per la irrorazione e per la lotta contro i parassiti e le erbe infestanti** 07
- 26.5 **Macchine per la concimazione** 08
- 26.6 **Raccogliatrici-trinciatrici** 09
- 26.7 **Trebbiatrici** 10
- 26.8 **Mietitrebbiatrici** 11
- 26.9 **Macchine per la raccolta completamente meccanizzata della patata** 12
- 26.10 **Macchine per la raccolta completamente meccanizzata della barbabietola da zucchero** 13
- 26.11 **Macchine per la raccolta della frutta** 14
- 26.12 **Automezzi per trasporto merci (autocarri, motocarri)** 15
- 26.13 **Altri** 16

Codice	FORNITI DA			
	DI PROPRIETA' DELLA AZIENDA (Numero)	IN COM-PROPRIETA' O FORNITI DA ALTRE AZIENDE AGRICOLE	Cooperative agricole od organismi associativi simili	Imprese di esercizio e noleggio per conto terzi
01		1 <input type="checkbox"/>	2 <input type="checkbox"/>	3 <input type="checkbox"/>
02		1 <input type="checkbox"/>	2 <input type="checkbox"/>	3 <input type="checkbox"/>
03		1 <input type="checkbox"/>	2 <input type="checkbox"/>	3 <input type="checkbox"/>
04		1 <input type="checkbox"/>	2 <input type="checkbox"/>	3 <input type="checkbox"/>
05		1 <input type="checkbox"/>	2 <input type="checkbox"/>	3 <input type="checkbox"/>
06		1 <input type="checkbox"/>	2 <input type="checkbox"/>	3 <input type="checkbox"/>
07		1 <input type="checkbox"/>	2 <input type="checkbox"/>	3 <input type="checkbox"/>
08		1 <input type="checkbox"/>	2 <input type="checkbox"/>	3 <input type="checkbox"/>
09		1 <input type="checkbox"/>	2 <input type="checkbox"/>	3 <input type="checkbox"/>
10		1 <input type="checkbox"/>	2 <input type="checkbox"/>	3 <input type="checkbox"/>
11		1 <input type="checkbox"/>	2 <input type="checkbox"/>	3 <input type="checkbox"/>
12		1 <input type="checkbox"/>	2 <input type="checkbox"/>	3 <input type="checkbox"/>
13		1 <input type="checkbox"/>	2 <input type="checkbox"/>	3 <input type="checkbox"/>
14		1 <input type="checkbox"/>	2 <input type="checkbox"/>	3 <input type="checkbox"/>
15		1 <input type="checkbox"/>	2 <input type="checkbox"/>	3 <input type="checkbox"/>
16	11 <input type="checkbox"/>	1 <input type="checkbox"/>	2 <input type="checkbox"/>	3 <input type="checkbox"/>

(*) Per facilitare la compilazione, la potenza è indicata sia in Kilowatt (Kw), sia in Cavalli vapore (Cv).

27 IMPIANTI

INDICARE SE L'AZIENDA DISPONE DI PROPRI IMPIANTI PER

- 27.1 La selezionatura, calibratura ed imballaggio di frutta, agrumi ed ortaggi 51
- 27.2 La cura della foglia verde del tabacco 52
- 27.3 Il condizionamento della foglia curata del tabacco in colli 53
- 27.4 L'essiccazione meccanica
 - a) della granella 54
 - b) del foraggio 55
- 27.5 La conservazione di frutta, ortaggi, ecc. (celle frigorifere) 56
- 27.6 La trasformazione di
 - a) Uva 57
 - b) Olive 58
 - c) Latte 59
- 27.7 La produzione di mangime 60
- 27.8 L'alimentazione automatizzata del bestiame 61
- 27.9 L'abbeveraggio automatizzato del bestiame 62
- 27.10 Lo sgombero quotidiano del letame 63
- 27.11 La depurazione dei liquami 64
- 27.12 La mungitura meccanica 65
- 27.13 La refrigerazione e/o il trattamento igienico del latte 66
- 27.14 La lavorazione del legno (seghe fisse) 67

28 FABBRICATI RURALI

INDICARE SE L'AZIENDA DISPONE DI

- 28.1 Ricoveri per animali
 - a) Stalle 1
 - b) Porcilaie 2
 - c) Pollai 3
- 28.2 Locali per l'immagazzinamento dei prodotti
 - a) Magazzini (escluse le celle frigorifere per le quali deve essere data risposta al precedente punto 27.5) 4
 - b) Sili da foraggio 5
 - c) Fienili 6
- 28.3 Locali per il deposito di macchine ed attrezzi di uso agricolo 7

28.4 Serre

- a) con impianti di riscaldamento
- b) senza impianti di riscaldamento

TOTALE

SUPERFICIE DI BASE (m²)	
a)	
b)	
TOTALE	

29 ABITAZIONI SITUATE NELL'AZIENDA

- 29.1 Abitazioni
 - a) Occupate
 - dal conduttore e dai suoi familiari (rispondere solo se il conduttore è una persona fisica)
 - da operai a tempo indeterminato, categorie speciali, impiegati e dirigenti
 - da altre persone
 - b) Non occupate
- TOTALE

NUMERO TOTALE DELLE ABITAZIONI	NUMERO DELLE ABITAZIONI FORNITE DI			
	Acqua potabile	Gabinetto	Energia elettrica	Telefono

- 29.2 Tutti gli operai a tempo indeterminato, categorie speciali, impiegati e dirigenti abitano nell'azienda? 1 sì no
- 29.3 Nell'azienda sono stati ospitati turisti nell'annata agraria 1981-82? 1 sì no

30 ENERGIA ELETTRICA PER USO AGRICOLO

L'azienda utilizza energia elettrica per uso agricolo? 1 sì no

31

NOTIZIE SULLE PERSONE DI 14 ANNI E PIU' CHE HANNO LAVORATO NELL'AZIENDA

(annata agraria 1981-82)

Se il conduttore non è una persona fisica nessuna risposta deve essere data al punto 31.1. Per le aziende a colonia parziaria appoderata i dati sul conduttore e sui familiari devono far riferimento al mezzadro e ai suoi familiari.

31.1 Manodopera familiare

- a) Conduttore (responsabile giuridico ed economico dell'azienda)
- b) Coniuge del conduttore
- c) Altri familiari del conduttore (indicare la relazione di parentela, cioè a seconda dei casi: padre, madre, figlio, genero, nuora, ecc.)

Codice	SESSO	ANNO DI NASCITA	GIORNATE DI LAVORO PRESTATE NELL'ANNATA AGRARIA	INDICARE SE HA ESPLICATO ATTIVITA' REMUNERATIVA EXTRAZIENDALE		IN CASO DI RISPOSTA AFFERMATIVA PRECISARE SE L'ATTIVITA' EXTRAZIENDALE HA ASSORBITO		ATTIVITA' EXTRAZIENDALE PREVALENTEMENTE ESERCITATA (1)
				si	no	maggior tempo di quello dedicato alla azienda	minor tempo di quello dedicato alla azienda	
1	2	3	4	5	6	7	8	
01	1 <input type="checkbox"/> M 2 <input type="checkbox"/> F			<input type="checkbox"/> si <input type="checkbox"/> no	1 <input type="checkbox"/> 2 <input type="checkbox"/>			
02	1 <input type="checkbox"/> M 2 <input type="checkbox"/> F			<input type="checkbox"/> si <input type="checkbox"/> no	1 <input type="checkbox"/> 2 <input type="checkbox"/>			
03	1 <input type="checkbox"/> M 2 <input type="checkbox"/> F			<input type="checkbox"/> si <input type="checkbox"/> no	1 <input type="checkbox"/> 2 <input type="checkbox"/>			
03	1 <input type="checkbox"/> M 2 <input type="checkbox"/> F			<input type="checkbox"/> si <input type="checkbox"/> no	1 <input type="checkbox"/> 2 <input type="checkbox"/>			
03	1 <input type="checkbox"/> M 2 <input type="checkbox"/> F			<input type="checkbox"/> si <input type="checkbox"/> no	1 <input type="checkbox"/> 2 <input type="checkbox"/>			
03	1 <input type="checkbox"/> M 2 <input type="checkbox"/> F			<input type="checkbox"/> si <input type="checkbox"/> no	1 <input type="checkbox"/> 2 <input type="checkbox"/>			
03	1 <input type="checkbox"/> M 2 <input type="checkbox"/> F			<input type="checkbox"/> si <input type="checkbox"/> no	1 <input type="checkbox"/> 2 <input type="checkbox"/>			
03	1 <input type="checkbox"/> M 2 <input type="checkbox"/> F			<input type="checkbox"/> si <input type="checkbox"/> no	1 <input type="checkbox"/> 2 <input type="checkbox"/>			
03	1 <input type="checkbox"/> M 2 <input type="checkbox"/> F			<input type="checkbox"/> si <input type="checkbox"/> no	1 <input type="checkbox"/> 2 <input type="checkbox"/>			

31.2 TOTALE GIORNATE DI LAVORO DELLA MANODOPERA FAMILIARE

31.3 Manodopera extrafamiliare

- a) Operai a tempo indeterminato, categorie speciali, impiegati e dirigenti (indicare, a seconda dei casi: direttore, fattore, contabile, mungitore, trattorista, ecc.)
- b) Operai a tempo determinato (braccianti, giornalieri e simili), coloni impropri ed assimilati
- maschi (in complesso)
- femmine (in complesso)

04	1 <input type="checkbox"/> M 2 <input type="checkbox"/> F				
04	1 <input type="checkbox"/> M 2 <input type="checkbox"/> F				
04	1 <input type="checkbox"/> M 2 <input type="checkbox"/> F				
04	1 <input type="checkbox"/> M 2 <input type="checkbox"/> F				
04	1 <input type="checkbox"/> M 2 <input type="checkbox"/> F				
04	1 <input type="checkbox"/> M 2 <input type="checkbox"/> F				
04	1 <input type="checkbox"/> M 2 <input type="checkbox"/> F				
05	XXXXXXXXXXXX	XXXXXXXXXXXX			
06	XXXXXXXXXXXX	XXXXXXXXXXXX			

31.4 TOTALE GIORNATE DI LAVORO DELLA MANODOPERA EXTRAFAMILIARE

(1) Utilizzando la seguente tabella riportare il codice relativo all'attività esercitata.

ATTIVITA' ESERCITATA	CODICE
In altre aziende agricole	1
In aziende dedite alla silvicoltura	2
Turismo nell'ambito aziendale	3
Artigianato nell'ambito aziendale	4
In aziende industriali, di costruzioni ed installazioni di impianti	5
In aziende commerciali	6
Nella Pubblica Amministrazione	7
Altre attività sull'azienda	8
Altre attività fuori dell'azienda	9

32

GRADO DI ISTRUZIONE DEL CAPO AZIENDA

(persona che di fatto gestisce l'azienda) (2)

TITOLO DI STUDIO CONSEGUITO

In scuole ad indirizzo agrario In altri tipi di scuole

32.1 Laureato	11 <input type="checkbox"/>	66 <input type="checkbox"/>
32.2 Diplomato	22 <input type="checkbox"/>	77 <input type="checkbox"/>
32.3 Fornito di licenza di scuola media inferiore	33 <input type="checkbox"/>	88 <input type="checkbox"/>
32.4 Fornito di licenza di scuola elementare	44 <input type="checkbox"/>	
32.5 Privo di titolo di studio	55 <input type="checkbox"/>	

(2) Al presente quesito deve essere data in ogni caso risposta.

33 PARTECIPAZIONE A COOPERATIVE AGRICOLE O AD ORGANISMI ASSOCIATIVI SIMILI

Se l'azienda fa parte di cooperative agricole od organismi associativi simili, indicare le operazioni svolte nell'annata agraria 1981-82.

33.1 Acquisto di

- a) Fertilizzanti 1
- b) Antiparassitari e diserbanti 2
- c) Sementi e piante 3
- d) Bestiame 4
- e) Mangimi e foraggi 5
- f) Medicinali 6
- g) Attrezzature e mezzi meccanici 7
- h) Carburanti e lubrificanti 8
- i) Altri prodotti 9
(specificare)

33.2 Conferimento di prodotti

a) delle coltivazioni

	Codice	SELEZIONE, NATURA, CONDIZIONAMENTO, CONSERVAZIONE E VENDITA	SOLA TRASFORMAZIONE	TRASFORMAZIONE E VENDITA
— cereali	01	1 <input type="checkbox"/>	1 <input type="checkbox"/>	2 <input type="checkbox"/>
— barbabietola da zucchero	02	xxxxxxx	1 <input type="checkbox"/>	2 <input type="checkbox"/>
— tabacco	03	1 <input type="checkbox"/>	xxxxxxx	xxxxxxx
— ortaggi	04	1 <input type="checkbox"/>	1 <input type="checkbox"/>	2 <input type="checkbox"/>
— uva	05	1 <input type="checkbox"/>	1 <input type="checkbox"/>	2 <input type="checkbox"/>
— olive	06	1 <input type="checkbox"/>	1 <input type="checkbox"/>	2 <input type="checkbox"/>
— frutta ed agrumi	07	1 <input type="checkbox"/>	1 <input type="checkbox"/>	2 <input type="checkbox"/>
— altri	08	1 <input type="checkbox"/>	1 <input type="checkbox"/>	2 <input type="checkbox"/>
(specificare)				

b) degli allevamenti

— bovini	09	1 <input type="checkbox"/>	1 <input type="checkbox"/>	2 <input type="checkbox"/>
— suini	10	1 <input type="checkbox"/>	1 <input type="checkbox"/>	2 <input type="checkbox"/>
— ovini	11	1 <input type="checkbox"/>	1 <input type="checkbox"/>	2 <input type="checkbox"/>
— pollame	12	1 <input type="checkbox"/>	xxxxxxx	xxxxxxx
— uova	13	1 <input type="checkbox"/>	xxxxxxx	xxxxxxx
— latte	14	1 <input type="checkbox"/>	1 <input type="checkbox"/>	2 <input type="checkbox"/>
— altri	15	1 <input type="checkbox"/>	1 <input type="checkbox"/>	2 <input type="checkbox"/>
(specificare)				

33.3 Altre operazioni (escluse la fornitura dell'acqua irrigua e l'utilizzazione dei mezzi meccanici)

..... 16
(specificare)

34 CONTABILITA'

34.1 Le uscite e le entrate dell'azienda vengono sistematicamente e regolarmente registrate? 1 si 2 no

34.2 Viene redatto, inoltre, un « inventario », un « bilancio » ed un conto « profitti e perdite » dell'azienda? 1 si 2 no

35 VENDITA DEI PRODOTTI DELL'AZIENDA

35.1 L'azienda produce normalmente per la vendita? 1 si 2 no

35.2 In caso affermativo la produzione commercializzata raggiunge normalmente il valore di lire 700.000 per annata agraria? 1 si 2 no

35.3 L'azienda è stata vincolata con contratto ad una o più imprese agricole, industriali e/o commerciali per la produzione e la vendita dei suoi prodotti? 1 si 2 no

In caso affermativo indicare i prodotti che ne hanno formato oggetto nell'annata agraria 1981-82.

a) Prodotti delle coltivazioni

- cereali 01
- barbabietola da zucchero 02
- tabacco 03
- ortaggi 04
- uva 05
- olive 06
- frutta ed. agrumi 07
- altri 08
(specificare)

b) Prodotti degli allevamenti

- bovini 09
- suini 10
- ovini 11
- pollame 12
- uova 13
- latte 14
- altri 15
(specificare)



ISTITUTO CENTRALE DI STATISTICA

A	Comune	NUMERO DI CODICE
	Provincia	

B	SEZIONE DI CENSIMENTO

C	NUMERO D'ORDINE DEFINITIVO DEL QUESTIONARIO

NOTIZIE INDICATIVE DEL CONDUTTORE

Per l'azienda condotta a « colonia parziaria appoderata » fare riferimento al mezzadro.

COGNOME DELLA PERSONA FISICA O DENOMINAZIONE DELLA SOCIETA' OD ENTE CHE GESTISCE L'AZIENDA
--

NOME DELLA PERSONA FISICA CHE GESTISCE L'AZIENDA
--

INDIRIZZO	VIA, PIAZZA O LOCALITA'
	N.

COMUNE	CODICE ISTAT

PROVINCIA	CODICE

Per l'azienda condotta a « colonia parziaria appoderata » indicare anche il concedente.

COGNOME DELLA PERSONA FISICA O DENOMINAZIONE DELLA SOCIETA' OD ENTE

NOME DELLA PERSONA FISICA

Dichiaro che i dati e le notizie contenuti nel presente questionario rispondono a verità.

IL RILEVATORE

IL CONDUTTORE DELL'AZIENDA
(o chi per esso)

Data

ANNOTAZIONI

Area per le annotazioni con linee guida orizzontali.

