

3°

**censimento generale
dell'agricoltura**

24 ottobre 1982

volume II

**caratteristiche strutturali
delle aziende agricole**

tomo 1 - fascicoli provinciali

78 - COSENZA



Istat

Istituto Centrale di Statistica

6' E
roma 1987

Al fine di favorire la diffusione e l'utilizzazione dei dati e delle informazioni, l'ISTAT autorizza la riproduzione parziale o totale del contenuto del presente volume con la citazione della fonte.

indice

CARTA PLANIMETRICA

Introduzione

1. Premessa	pag.	XIII
2. Definizioni	»	XIV
Azienda agricola, forestale e zootecnica (pag. XIV) - Campo di osservazione (pag. XV) - Forma di conduzione (pag. XV) - Titolo di possesso dei terreni (pag. XVI) - Forma giuridica (pag. XVI) - Superfici dell'azienda (pag. XVII) - Coltivazioni (pag. XVII) - Irrigazione (pag. XXI) - Allevamenti (pag. XXII) - Mezzi meccanici e impianti (pag. XXIII) - Fabbricati rurali e abitazioni (pag. XXIII) - Lavoro (pag. XXIV) - Partecipazione a cooperative agricole o ad organismi associativi simili e vincoli contrattuali (pag. XXVII)		
3. Avvertenze alle tavole	»	XXVII
4. Qualità dei dati	»	XXIX
5. Diffusione dei dati	»	XXXV

TABELLA SINOTTICA

Parte prima - dati provinciali

Tavola 1	— Aziende per frammentazione in corpi di terreno, classe di superficie totale, classe di superficie agricola utilizzata (SAU) forma di conduzione e zona altimetrica	pag.	3
Tavola 2	— Aziende e relativa superficie per forma giuridica, classe di superficie totale, classe di superficie agricola utilizzata (SAU) e zona altimetrica		
	A — Totale »		4
	B — Montagna »		5
	C — Collina »		6
	D — Pianura »		7
Tavola 3	— Aziende per forma di conduzione, classe di superficie totale, titolo di possesso della superficie totale e zona altimetrica		
	A — Totale »		8
	B — Montagna »		10
	C — Collina »		12
	D — Pianura »		14
Tavola 4	— Aziende per forma di conduzione, classe di superficie totale, titolo di possesso della superficie agricola utilizzata (SAU) e zona altimetrica		
	A — Totale »		16
	B — Montagna »		18
	C — Collina »		20
	D — Pianura »		22
Tavola 5	— Aziende e superficie delle principali coltivazioni per classe di superficie totale, forma di utilizzazione dei terreni e zona altimetrica		
	A — Totale		
	<i>Aziende</i> »		24
	<i>Superficie investita</i> »		25
	B — Montagna		
	<i>Aziende</i> »		26
	<i>Superficie investita</i> »		27
	C — Collina		
	<i>Aziende</i> »		28
	<i>Superficie investita</i> »		29
	D — Pianura		
	<i>Aziende</i> »		30
	<i>Superficie investita</i> »		31

Tavola 6	— Aziende e superficie delle principali coltivazioni per classe di superficie agricola utilizzata (SAU), forma di utilizzazione dei terreni e zona altimetrica	
	A — Totale	
	<i>Aziende</i>	pag. 32
	<i>Superficie investita</i>	» 33
	B — Montagna	
	<i>Aziende</i>	» 34
	<i>Superficie investita</i>	» 35
	C — Collina	
	<i>Aziende</i>	» 36
	<i>Superficie investita</i>	» 37
	D — Pianura	
	<i>Aziende</i>	» 38
	<i>Superficie investita</i>	» 39
Tavola 7	— Aziende che praticano l'irrigazione e relativa superficie irrigata, per classe di superficie totale, classe di superficie agricola utilizzata (SAU), forma di conduzione e zona altimetrica	
	A — Totale	» 40
	B — Montagna	» 41
	C — Collina	» 42
	D — Pianura	» 43
Tavola 8	— Aziende che praticano l'irrigazione secondo il tipo di approvvigionamento dell'acqua irrigua, per classe di superficie totale, classe di superficie agricola utilizzata (SAU), forma di conduzione e zona altimetrica	
	» 44
Tavola 9	— Aziende che praticano l'irrigazione secondo il sistema di irrigazione, superficie delle principali coltivazioni irrigate e aziende che praticano la fertirrigazione per classe di superficie totale, classe di superficie agricola utilizzata (SAU), forma di conduzione e zona altimetrica	
	» 45
Tavola 10	— Aziende con allevamenti per specie di bestiame, forma di conduzione, classe di superficie totale e zona altimetrica	
	A — Totale	
	<i>Aziende</i>	» 46
	<i>Capi</i>	» 47
	B — Montagna	
	<i>Aziende</i>	» 48
	<i>Capi</i>	» 49
	C — Collina	
	<i>Aziende</i>	» 50
	<i>Capi</i>	» 51
	D — Pianura	
	<i>Aziende</i>	» 52
	<i>Capi</i>	» 53

Tavola 11	— Aziende con allevamenti per classe di superficie totale, specie e categoria di bestiame e zona altimetrica		
	A — Totale	pag.	54
	B — Montagna	»	55
	C — Collina	»	56
	D — Pianura	»	57
Tavola 12	— Numero di capi di bestiame per classe di superficie totale, specie e categoria di bestiame e zona altimetrica		
	A — Totale	»	58
	B — Montagna	»	59
	C — Collina	»	60
	D — Pianura	»	61
Tavola 13	— Aziende con bovini per numero di capi, classe di superficie totale, forma di conduzione e zona altimetrica	»	62
Tavola 14	— Aziende con vacche da latte per numero di capi, classe di superficie totale, forma di conduzione e zona altimetrica	»	63
Tavola 15	— Aziende con suini per numero di capi, classe di superficie totale, forma di conduzione e zona altimetrica	»	64
Tavola 16	— Aziende con galline da uova per numero di capi, classe di superficie totale, forma di conduzione e zona altimetrica	»	65
Tavola 17	— Aziende con polli da carne per numero di capi, classe di superficie totale, forma di conduzione e zona altimetrica	»	66
Tavola 18	— Aziende che utilizzano mezzi meccanici per titolo di possesso dei mezzi meccanici, classe di superficie totale, classe di superficie agricola utilizzata (SAU), forma di conduzione, numero di giornate di lavoro e zona altimetrica	»	67
Tavola 19	— Aziende che utilizzano i principali mezzi meccanici di uso agricolo per titolo di possesso dei mezzi meccanici e zona altimetrica		
	A — Totale	»	68
	B — Montagna	»	68
	C — Collina	»	69
	D — Pianura	»	69
Tavola 20	— Aziende che utilizzano i principali mezzi meccanici di uso agricolo per classe di superficie agricola utilizzata (SAU) e zona altimetrica		
	A — Totale	»	70
	B — Montagna	»	71
	C — Collina	»	72
	D — Pianura	»	73

Tavola 21	— Aziende con impianti e fabbricati rurali per classe di superficie totale e zona altimetrica		
	A — Totale	pag.	74
	B — Montagna	»	75
	C — Collina	»	76
	D — Pianura	»	77
Tavola 22	— Aziende con abitazioni situate nell'azienda per classe di superficie totale e zona altimetrica		
	A — Totale	»	78
	B — Montagna	»	79
	C — Collina	»	80
	D — Pianura	»	81
Tavola 23	— Giornate di lavoro prestate dalle varie categorie di manodopera agricola per classe di superficie totale, agricola utilizzata (SAU), forma di conduzione, numero di giornate di lavoro e zona altimetrica		
	A — Maschi e femmine	»	82
	B — Maschi	»	83
	C — Femmine	»	84
Tavola 24	— Manodopera familiare ed a tempo indeterminato che ha lavorato nell'azienda per classe di superficie totale, agricola utilizzata (SAU), forma di conduzione, numero di giornate di lavoro e zona altimetrica		
	A — Maschi e femmine	»	85
	B — Maschi	»	86
	C — Femmine	»	87
Tavola 25	— Aziende per numero di giornate di lavoro, forma di conduzione, classe di superficie totale e zona altimetrica		
	A — Totale	»	88
	B — Montagna	»	89
	C — Collina	»	90
	D — Pianura	»	91
Tavola 26	— Aziende secondo l'attività lavorativa aziendale ed extraaziendale del conduttore per classe di superficie totale, agricola utilizzata (SAU), forma di conduzione, numero di giornate di lavoro e zona altimetrica		
	A — Attività prevalentemente presso l'azienda	»	92
	B — Attività prevalentemente extraaziendale	»	93
Tavola 27	— Conduttori per classe di età e sesso, classe di superficie totale dell'azienda, classe di superficie agricola utilizzata (SAU), forma di conduzione, numero di giornate di lavoro e zona altimetrica		
	A — Maschi e femmine	»	94
	B — Maschi	»	95
	C — Femmine	»	96

Tavola 28 — Capi azienda che sono nello stesso tempo conduttori secondo il titolo di studio, per classe di superficie agricola utilizzata (SAU), forma di conduzione, numero di giornate di lavoro, classe di età del capo azienda e zona altimetrica	pag.	97
Tavola 29 — Aziende che partecipano a cooperative agricole o ad organismi associativi simili per classe di superficie totale, tipo di operazione svolta nell'ambito dei rapporti associativi e zona altimetrica		
A — Totale	»	98
B — Montagna	»	98
C — Collina	»	99
D — Pianura	»	99
Tavola 30 — Aziende per classe di superficie totale, vendita dei prodotti, vincolo contrattuale per la produzione e la vendita, contabilità aziendale e zona altimetrica		
A — Totale	»	100
B — Montagna	»	100
C — Collina	»	101
D — Pianura	»	101
Parte seconda — dati comunali		
Tavola 31 — Aziende e relativa superficie totale per forma di conduzione e comune	»	104
Tavola 32 — Aziende e relativa superficie totale per classe di superficie totale e comune	»	110
Tavola 33 — Aziende e relativa superficie agricola utilizzata per classe di superficie agricola utilizzata (SAU) e comune	»	116
Tavola 34 — Ripartizione della superficie aziendale secondo l'utilizzazione dei terreni per comune	»	122
Tavola 35 — Aziende con seminativi per principali coltivazioni e comune	»	125
Tavola 36 — Aziende con coltivazioni legnose agrarie per principali coltivazioni e comune	»	128
Tavola 37 — Aziende con allevamenti per principali categorie di bestiame e comune	»	131
Tavola 38 — Aziende che utilizzano i principali mezzi meccanici di uso agricolo per comune	»	134

Tavola 39 — Giornate di lavoro prestate dalle varie categorie di manodopera agricola per comune	pag.	137
Tavola 40 — Aziende secondo l'attività lavorativa aziendale ed extraaziendale del conduttore per comune	»	140

**Parte terza — dati provinciali concernenti le aziende
del "campo di osservazione CEE"**

Tavola 41 — Aziende per forma di conduzione, classe di superficie totale, titolo di possesso della superficie totale e zona altimetrica		
A — Totale	»	144
B — Montagna	»	146
C — Collina	»	148
D — Pianura	»	150
Tavola 42 — Aziende e superficie delle principali coltivazioni per classe di superficie totale, forma di utilizzazione dei terreni e zona altimetrica		
A — Totale		
<i>Aziende</i>	»	152
<i>Superficie investita</i>	»	153
B — Montagna		
<i>Aziende</i>	»	154
<i>Superficie investita</i>	»	155
C — Collina		
<i>Aziende</i>	»	156
<i>Superficie investita</i>	»	157
D — Pianura		
<i>Aziende</i>	»	158
<i>Superficie investita</i>	»	159
Tavola 43 — Aziende e superficie delle principali coltivazioni per classe di superficie agricola utilizzata (SAU), forma di utilizzazione dei terreni e zona altimetrica		
A — Totale		
<i>Aziende</i>	»	160
<i>Superficie investita</i>	»	161
B — Montagna		
<i>Aziende</i>	»	162
<i>Superficie investita</i>	»	163
C — Collina		
<i>Aziende</i>	»	164
<i>Superficie investita</i>	»	165
D — Pianura		
<i>Aziende</i>	»	166
<i>Superficie investita</i>	»	167

Tavola 44 — Aziende con allevamenti per specie di bestiame, forma di conduzione, classe di superficie totale e zona altimetrica

A — Totale			
	<i>Aziende</i>	pag. 168
	<i>Capi</i>	» 169
B — Montagna			
	<i>Aziende</i>	» 170
	<i>Capi</i>	» 171
C — Collina			
	<i>Aziende</i>	» 172
	<i>Capi</i>	» 173
D — Pianura			
	<i>Aziende</i>	» 174
	<i>Capi</i>	» 175

Tavola 45 — Aziende che utilizzano i principali mezzi meccanici di uso agricolo per titolo di possesso dei mezzi meccanici e zona altimetrica

A — Totale	»	176
B — Montagna	»	176
C — Collina	»	177
D — Pianura	»	177

Tavola 46 — Giornate di lavoro prestate dalle varie categorie di manodopera agricola per classe di superficie totale, agricola utilizzata (SAU), forma di conduzione, numero di giornate di lavoro e zona altimetrica

A — Maschi e femmine	»	178
B — Maschi	»	179
C — Femmine	»	180

Tavola 47 — Aziende per numero di giornate di lavoro, forma di conduzione, classe di superficie totale e zona altimetrica

A — Totale	»	181
B — Montagna	»	182
C — Collina	»	183
D — Pianura	»	184

Appendice

- A — Titolo delle tavole disponibili, per provincia e zona altimetrica
 - B — Elenco delle coltivazioni
 - C — Definizioni di alcuni mezzi meccanici
 - D — Definizioni di alcuni impianti
- Fac-simile del *Questionario di azienda*

COMUNI DELLA PROVINCIA

N. D'ORDINE		DENOMINAZIONE	N. D'ORDINE		DENOMINAZIONE	N. D'ORDINE		DENOMINAZIONE
alfabetico (a)	geografico (b)		alfabetico (a)	geografico (b)		alfabetico (a)	geografico (b)	
1	40	Acquaformosa	53	132	Figline Vegliaturo	105	141	Rogliano
2	84	Acquappesa	54	41	Firmo	106	97	Rose
3	75	Acri	55	121	Fiumefreddo Bruzio	107	7	Roseto Capo Spulico
4	144	Aiello Calabro	56	34	Francavilla Marittima	108	67	Rossano
5	14	Aieta	57	23	Frascineto	109	88	Rota Greca
6	18	Albidona	58	94	Fuscaldo	110	110	Rovito
7	11	Alessandria del Carretto	59	145	Grimaldi	111	31	San Basile
8	146	Altilia	60	38	Grisolia	112	95	San Benedetto Ullano
9	46	Altomonte	61	85	Guardia Piemontese	113	63	San Cosmo Albanese
10	142	Amantea	62	137	Lago	114	62	San Demetrio Corone
11	12	Amendolara	63	9	Laino Borgo	115	39	San Donato di Ninea
12	126	Aprigliano	64	10	Laino Castello	116	102	San Fili
13	136	Belmonte Calabro	65	104	Lappano	117	51	Sanginetto
14	139	Belsito	66	89	Lattarico	118	65	San Giorgio Albanese
15	50	Belvedere Marittimo	67	128	Longobardi	119	127	San Giovanni in Fiore
16	154	Bianchi	68	91	Longobucco	120	16	San Lorenzo Bellizzi
17	74	Bisignano	69	37	Lungro	121	47	San Lorenzo del Vallo
18	92	Bocchigliero	70	90	Luzzi	122	105	San Lucido
19	56	Bonifati	71	43	Maierà	123	60	San Marco Argentano
20	44	Buonvicino	72	138	Malito	124	87	San Martino di Finita
21	69	Calopezzati	73	57	Malvito	125	20	San Nicola Arcella
22	78	Caloveto	74	80	Mandatoriccio	126	143	San Pietro in Amantea
23	93	Campana	75	134	Mangone	127	101	San Pietro in Guarano
24	2	Canna	76	106	Marano Marchesato	128	45	San Sosti
25	82	Cariati	77	107	Marano Principato	129	58	Santa Caterina Albanese
26	123	Carolei	78	140	Marzi	130	28	Santa Domenica Talao
27	147	Carpanzano	79	122	Mendicino	131	52	Sant'Agata di Esaro
28	117	Casole Bruzio	80	72	Mongrassano	132	35	Santa Maria del Cedro
29	33	Cassano allo Ionio	81	96	Montalto Uffugo	133	61	Santa Sofia d'Epiro
30	100	Castiglione Cosentino	82	5	Montegiordano	134	135	Santo Stefano di Rogliano
31	108	Castrolibero	83	22	Morano Calabro	135	99	San Vincenzo La Costa
32	6	Castroregio	84	15	Mormanno	136	30	Saracena
33	32	Castrovillari	85	53	Mottafollone	137	81	Scala Coeli
34	111	Celico	86	1	Nocera	138	27	Scalea
35	133	Cellara	87	4	Oriolo	139	149	Scigliano
36	25	Cerchiarà di Calabria	88	29	Orsomarso	140	150	Serra d'Aiello
37	114	Cerisano	89	76	Paludi	141	119	Serra Pedace
38	71	Cervicati	90	155	Panettieri	142	48	Spezzano Albanese
39	86	Cerzeto	91	98	Paola	143	112	Spezzano della Sila
40	70	Cetraro	92	21	Papasidero	144	118	Spezzano Piccolo
41	24	Civita	93	148	Parenti	145	55	Tarsia
42	151	Cleto	94	130	Paterno Calabro	146	49	Terranova da Sibari
43	153	Colosimi	95	120	Pedace	147	83	Terravecchia
44	66	Corigliano Calabro	96	152	Pedivigliano	148	73	Torano Castello
45	115	Cosenza	97	131	Piane Crati	149	8	Tortora
46	77	Cropalati	98	125	Pietrafitta	150	19	Trebisacce
47	68	Crosia	99	79	Pietrapaola	151	116	Trenta
48	42	Diamante	100	17	Plataci	152	64	Vaccarizzo Albanese
49	124	Dipignano	101	13	Praia a Mare	153	36	Verbicaro
50	129	Domanico	102	103	Rende	154	26	Villapiana
51	59	Fagnano Castello	103	3	Rocca Imperiale	155	109	Zumpano
52	113	Falconara Albanese	104	54	Roggiano Gravina			

(a) Nella carta planimetrica tale numero è indicato tra parentesi per contraddistinguere i Comuni la cui denominazione è stata omessa per ragioni di spazio.
 (b) Dall'alto in basso, procedendo da sinistra a destra.

PROVINCIA DI COSENZA

CIRCOSCRIZIONI COMUNALI AL 25 OTTOBRE 1981

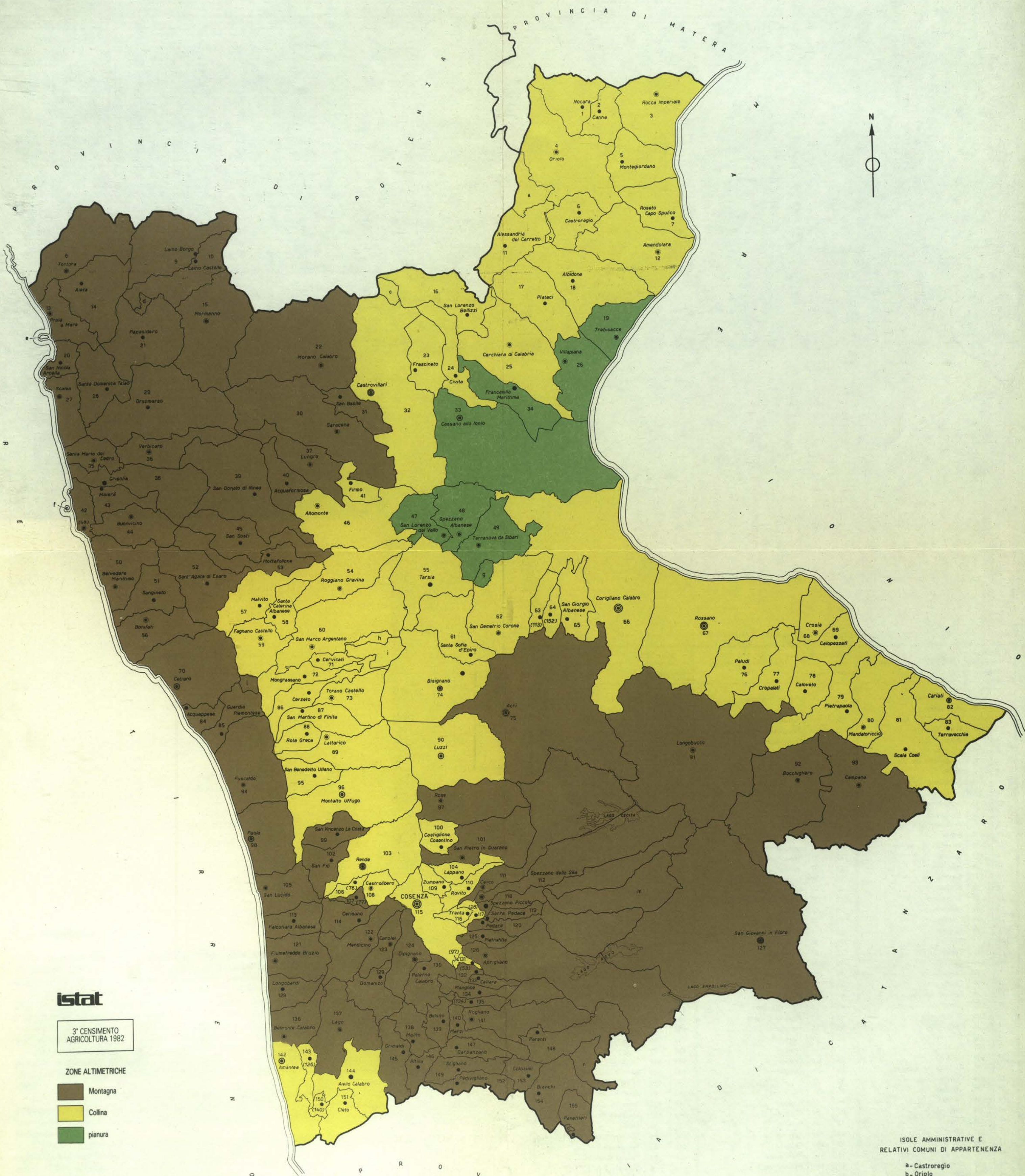

Istat

3° CENSIMENTO AGRICOLTURA 1982

ZONE ALTIMETRICHE

- Montagna
- Collina
- pianura

CLASSI DI AMPIEZZA DEMOGRAFICA DEI COMUNI

- Comuni fino a 3.000 abitanti
- da 3.001 a 10.000 »
- da 10.001 a 20.000 »
- da 20.001 a 30.000 »
- da 30.001 a 100.000 »
- con oltre 100.000 »

SEGNi CONVENZIONALI

- Contine di provincia
- " " comune

ISOLE AMMINISTRATIVE E RELATIVI COMUNI DI APPARTENENZA

- a - Castrolibero
- b - Oriolo
- c - Cerchiara di Calabria
- d - Mormanno
- e - Praia a Mare
- f - Diamante
- g - Corigliano Calabro
- h - Cervicati
- i - Mongrassano
- m - Serra Pedace
- n - Colosimi
- o - Bianchi

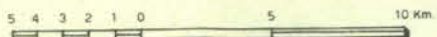



introduzione

1. — PREMESSA

In attuazione della legge 18 dicembre 1980, n. 864, e delle relative norme di esecuzione (D.P.R. 19 ottobre 1982, n. 768), dal 24 ottobre al 30 novembre 1982 hanno avuto luogo in Italia le operazioni di raccolta dei dati del 3° Censimento generale dell'agricoltura.

Il censimento è stato attuato nel quadro del programma del censimento mondiale dell'agricoltura promosso dall'Organizzazione delle Nazioni Unite per l'alimentazione e l'agricoltura (F.A.O.) ed in adempimento dei regolamenti 218/78 e 449/82 del Consiglio delle Comunità Europee.

Con il censimento sono state rilevate anche alcune notizie particolari sulla vite, in attuazione dei regolamenti 357/79 e 3719/81 del Consiglio delle Comunità Europee.

Per una più completa conoscenza delle modalità tecniche, organizzative ed esecutive del censimento, si rimanda al fascicolo dell'Istituto Centrale di Statistica — 3° Censimento generale dell'agricoltura, 24 ottobre 1982 — *Disposizioni ed Istruzioni per gli Organi periferici* — Roma, 1982.

Il piano di rilevazione del censimento è stato predisposto sulla base delle proposte formulate da un'apposita Commissione di studio istituita presso l'Istituto Centrale di Statistica della quale hanno fatto parte docenti universitari e rappresentanti di Amministrazioni Pubbliche e di Organizzazioni di categoria.

Il piano di pubblicazione, secondo quanto annunciato nell'incontro organizzato da ISTAT e regioni su «*Le informazioni dai censimenti: il 3° Censimento generale dell'agricoltura 1982*» (Bari 24 marzo 1983), allorché ne furono illustrate le linee fondamentali, che risulta modificato rispetto al '70 in particolare per quanto riguarda la disponibilità dei risultati in funzione delle diverse aggregazioni territoriali, si articola nel modo seguente:

Volume I — **Primi risultati provinciali e comunali (luglio 1983)**

Volume II — Caratteristiche strutturali delle aziende agricole

Tomo 1 — Fascicoli provinciali (95 fascicoli)

Tomo 2 — Fascicoli regionali (19 fascicoli)

Tomo 3 — Fascicolo nazionale

Volume III — Atti del Censimento.

È previsto, inoltre, un volume dedicato ad una relazione illustrativa ed interpretativa dei risultati del censimento.

Due appositi volumi, infine, conterranno i risultati della **Indagine sulle superfici a vite** le cui particolari notizie sono state assunte con il censimento:

Volume I — Caratteristiche delle aziende viticole

Tomo 1 — Dati provinciali, regionali e nazionali

Tomo 2 — Dati comunali

Volume II — Caratteristiche dei vitigni**2. — DEFINIZIONI****AZIENDA AGRICOLA, FORESTALE E ZOOTECNICA**

Unità tecnico-economica costituita da terreni, anche in appezzamenti non contigui ed eventualmente da impianti ed attrezzature varie, in cui si attua la produzione agraria, forestale o zootecnica ad opera di un conduttore, e cioè persona fisica, società od ente che ne sopporta il rischio sia da solo (conduttore coltivatore o conduttore con salariati e/o compartecipanti), sia in associazione ad un mezzadro o colono parziario.

Tra le aziende agricole sono comprese anche le **aziende senza terreno agrario**, intendendosi per tali:

a) le aziende zootecniche nelle quali si attua l'allevamento del bestiame senza utilizzazione di terreno agrario (es: allevamenti intensivi di bovini, allevamenti di suini annessi a caseifici industriali, allevamenti avicoli intensivi);

b) le aziende zootecniche che praticano l'allevamento di bestiame utilizzando terreni pascolativi appartenenti a Comuni, ad altri enti pubblici od a privati, senza che i terreni possano configurarsi come elementi costitutivi di dette aziende.

Le aziende sono state individuate e, quindi, censite nel Comune in cui sono ubicati i terreni. Nel caso di aziende i cui terreni erano situati in due o più Comuni, esse sono state censite dal Comune in cui si trovava il centro aziendale, ove esisteva, oppure la maggior parte dei terreni.

Poiché da un lato le superfici non appartenenti alle aziende agricole sono state escluse dal censimento e dall'altro una parte della superficie aziendale poteva essere situata in Comuni limitrofi, la superficie territoriale del Comune di censimento non corrisponde alla somma delle superfici totali delle aziende.

CAMPO DI OSSERVAZIONE

Comprende tutte le aziende agricole, forestali e zootecniche, di qualsiasi ampiezza e da chiunque condotte.

Rientrano nel suddetto campo di osservazione anche:

- a) le aziende agricole degli istituti di ricerca, degli ospedali, delle cliniche, delle comunità religiose, delle scuole, dei penitenziari e delle imprese industriali;
- b) gli allevamenti di tori e verri per la riproduzione, gli allevamenti di cavalli, i centri di incubazione;
- c) le aziende agricole costituite da prati permanenti o pascoli condotti dall'amministrazione comunale (ad es.: terreni messi a disposizione, generalmente dietro retribuzione, per l'utilizzazione da parte di animali appartenenti ad altre aziende).

Sono, invece, **esclusi dal campo di osservazione del censimento:**

- a) i terreni non utilizzati per la produzione agricola, forestale o zootecnica (es.: terreni destinati ad aree fabbricabili, ecc.);
- b) le aziende completamente abbandonate, per emigrazione del conduttore o per altre cause, anche se i terreni danno luogo ancora ad una produzione spontanea;
- c) i parchi ed i giardini ornamentali a chiunque appartenenti, salvo il caso in cui gli stessi siano situati all'interno di aziende agricole;
- d) gli orti familiari, generalmente annessi alle abitazioni, salvo il caso in cui la persona che ne dispone sia anche conduttore di azienda agricola, dovendosi allora l'orto considerare come parte integrante dell'azienda stessa;
- e) i piccoli allevamenti a carattere familiare, costituiti da uno o due capi di bestiame suino, ovino, caprino o da pochi animali da cortile (polli, tacchini, oche, conigli, ecc.) utilizzati normalmente per il consumo familiare, salvo il caso in cui la persona che ne dispone sia anche conduttore di azienda agricola, dovendosi allora considerare tali allevamenti come parte integrante dell'azienda stessa.

Inoltre, **non costituiscono aziende agricole:** le scuderie, i terreni per l'esercizio dei cavalli da corsa, gli allevamenti di cani, i centri di commercio del bestiame ed i macelli che non praticano l'allevamento del bestiame.

FORMA DI CONDUZIONE (rapporti tra impresa e lavoro)

I rapporti tra il conduttore e le forze di lavoro aziendali si specificano nei seguenti tipi:

- a) **Conduzione diretta del coltivatore**, quando il conduttore presta egli stesso lavoro manuale nell'azienda, da solo o con l'aiuto di familiari, indipendentemente dall'entità del lavoro fornito da eventuale manodopera salariale, la quale può anche risultare prevalente rispetto a quella prestata dal conduttore e dai suoi familiari;
- b) **Conduzione con salariati e/o compartecipanti (in economia)**, quando il conduttore impiega per i lavori manuali dell'azienda esclusivamente manodopera fornita da operai a tempo indeterminato o a tempo determinato (salariati fissi ed assimilati, braccianti, giornalieri e simili) e/o

compartecipanti, mentre la sua opera e quella dei familiari è rivolta, in generale, alla direzione dell'azienda nei riguardi dei vari aspetti tecnico-organizzativi;

c) **Conduzione a colonia parziaria appoderata (mezzadria)**, quando una persona fisica o giuridica (concedente) affida un podere a un capo famiglia il quale si impegna ad eseguire, con l'aiuto dei familiari (famiglia colonica), tutti i lavori che il podere richiede, sostenendo parte delle spese necessarie;

d) **Altra forma di conduzione**, che comprende tutti gli altri tipi di rapporti di conduzione non classificabili tra quelli sopra indicati. In particolare, con detta forma di conduzione il concedente non conferisce un podere — così come si riscontra nelle aziende a colonia parziaria appoderata (mezzadria) ma soltanto uno o più appezzamenti di terreno. Inoltre, il rapporto associativo non si estende ai familiari del colono, sebbene questi, di norma, si avvalga di familiari per i lavori richiesti dal fondo.

TITOLO DI POSSESSO DEI TERRENI (rapporti tra impresa e capitale fondiario)

Il titolo di possesso dei terreni fa riferimento ai rapporti che intercorrono tra il conduttore ed il capitale fondiario vale a dire ai titoli in base ai quali il conduttore dispone dei terreni.

Nel caso di colonia parziaria (appoderata o non) il titolo di possesso fa riferimento al concedente.

Sono assimilati alla proprietà: **l'usufrutto, l'enfiteusi, l'assegnazione dei terreni da parte di enti di sviluppo, consorzi e simili, il beneficio parrocchiale, la colonia perpetua.**

All'affitto sono assimilati: **l'affitto misto e l'uso gratuito.**

FORMA GIURIDICA

Persona fisica, quando l'azienda è condotta da una persona singola o, *pro indiviso*, da più persone legate da vincoli di parentela (es.: nuclei familiari che conducono unitariamente terreni appartenenti a più componenti) o da altri rapporti associativi di natura privatistica (società di fatto, comunanza od affittanza collettiva).

Comunanza, quando l'azienda è condotta da una associazione costituita da collettività di famiglie che conducono in forma mutualistica l'azienda agricola costituita, di norma, da terreni pascolativi di proprietà della comunanza stessa.

Affittanza collettiva, quando l'azienda è condotta da una associazione di lavoratori agricoli che conducono *pro indiviso* l'azienda agricola costituita, di norma, da estese superfici prese in affitto.

Cooperativa agricola, è una associazione tra agricoltori costituita secondo la legislazione vigente, la cui caratteristica fondamentale è la mutualità (stalle sociali, cooperative di conduzione dei terreni, ecc.).

Ente pubblico, quando l'azienda è condotta da una persona giuridica di diritto pubblico (Stato, Regioni, Province, Comuni, ecc.), nonché da altri enti ed istituzioni pubbliche non aventi scopo di lucro (ospedali, enti comunali di assistenza, enti ecclesiastici e religiosi, case di pena, scuole agrarie, ecc.).

SUPERFICI DELL'AZIENDA

Superficie totale — area complessiva dei terreni dell'azienda destinati a colture erbacee e/o arboree, inclusi i boschi, la superficie agraria non utilizzata, nonché l'area occupata da parchi e giardini ornamentali, fabbricati, terre sterili, canali, ecc. situati entro il perimetro dei terreni che costituiscono l'azienda.

Superficie agricola utilizzata (SAU) — insieme dei terreni investiti a seminativi, orti familiari, prati permanenti e pascoli, coltivazioni legnose agrarie e castagneti da frutto. Essa costituisce pertanto, la superficie investita ed effettivamente utilizzata in coltivazioni propriamente agricole.

Corpi che costituiscono l'azienda — per *corpo* si intende una porzione continua di terreno facente parte di un'unica azienda, non interrotto da fattori di discontinuità quali strade, corsi d'acqua, ecc. Non costituiscono, tuttavia, fattori tali da configurare l'esistenza di due o più corpi, piccoli canali, sentieri poderali, muriccioli, siepi, nonché le aree di servizio delle coltivazioni.

COLTIVAZIONI

I dati delle superfici investite nelle singole coltivazioni fanno riferimento *all'annata agraria 1^o novembre 1981 — 31 ottobre 1982* e sono stati indicati al netto delle tare (piccoli canali, sentieri poderali, capezzagne, muriccioli, siepi e simili).

Sono state indicate sia le superfici che durante detta annata agraria hanno fornito un raccolto, sia le superfici delle coltivazioni non ancora in produzione. I dati sono stati raccolti distintamente per la superficie investita in «coltivazione principale» e per quella in «coltivazione successiva secondaria».

Per **coltivazione principale** s'intende:

a) *la coltivazione unica*, vale a dire quella che è la sola ad essere praticata su una data superficie nel corso dell'annata agraria di riferimento. Una coltivazione si considera «unica» anche quando è consociata con coltivazioni erbacee aventi carattere accessorio o marginale o colture legnose agrarie presenti in numero trascurabile di piante;

b) *le coltivazioni erbacee consociate* (1) *praticate sui seminativi nudi*. In tal caso ciascuna coltivazione erbacea consociata è stata considerata come «coltivazione principale» per la parte di superficie effettivamente occupata.

Così, ad esempio, se su un ettaro viene praticata la coltivazione consociata del granoturco e della patata e la superficie effettivamente occupata dalla coltivazione del granoturco è di 0,70 ettari, mentre quella occupata dalla coltivazione della patata è di 0,30 ettari, si sono considerate nella «coltivazione principale» ettari 0,70 in corrispondenza della voce «granoturco» ed ettari 0,30 in corrispondenza della voce «patata» come se si trattasse di due coltivazioni uniche;

c) *le coltivazioni legnose agrarie consociate tra loro o con coltivazioni erbacee*. Ciascuna coltivazione è stata considerata come «coltivazione principale» per la parte di superficie effettivamente occupata.

(1) **Coltivazioni consociate**: coltivazioni che si trovano durante uno stesso periodo sullo stesso terreno e ciascuna delle quali fornisce un raccolto ben distinto nel corso dell'annata agraria.

Così, ad esempio, se su un ettaro sono compresenti l'olivo ed il mandorlo rappresentati da un numero di piante o di filari rispettivamente per il 60% ed il 40%, si sono indicati ettari 0,60 in corrispondenza della voce «olivo» ed ettari 0,40 in corrispondenza della voce «mandorlo». Così pure, se su un ettaro viene praticata la coltivazione consociata dell'olivo e del frumento duro e la superficie effettivamente occupata dalla coltivazione dell'olivo è di 0,30 ettari comprese le aree di rispetto, mentre quella occupata dalla coltivazione del frumento duro è di 0,70 ettari, sono stati considerati come «coltivazione principale» ettari 0,30 di «olivo» ed ettari 0,70 di «frumento duro».

Nel caso di *consociazione fra coltivazioni erbacee e coltivazioni legnose agrarie con colture boschive* ciascuna coltivazione è stata considerata per la parte di superficie effettivamente occupata;

d) *la coltivazione successiva od intercalare (1) più importante dal punto di vista economico* (valore della produzione annuale). In tal caso la coltivazione è stata considerata «coltivazione principale» per l'intera superficie sulla quale essa è praticata.

Così, ad esempio, se su un ettaro veniva praticata prima la coltivazione del frumento tenero e successivamente la coltivazione di un erbaio e la coltivazione del frumento tenero rappresentava la coltivazione successiva più importante si è indicata l'intera superficie di 1,00 ettari di «frumento tenero» come coltivazione principale e sempre lo stesso ettaro come «coltivazione successiva secondaria» in corrispondenza della voce «erbai».

Per **coltivazione successiva secondaria** si intende *la coltivazione successiva od intercalare meno importante dal punto di vista economico* (valore della produzione annuale). In tal caso, ciascuna coltivazione successiva od intercalare è stata considerata come «coltivazione successiva secondaria» per l'intera superficie su cui essa è stata praticata.

Occorre sottolineare che nel Questionario di azienda, nella colonna relativa alla *coltivazione successiva secondaria* sono state indicate solo le superfici delle coltivazioni successive ed intercalari. Per le coltivazioni consociate la relativa superficie è stata inclusa nella «coltivazione principale» ciascuna per la parte effettivamente occupata.

Al fine di una corretta interpretazione dei dati di superficie delle coltivazioni è da tener presente che, come in precedenza esposto, con il censimento 1982 la determinazione delle superfici delle coltivazioni consociate (vite con olivo, vite con frumento, ecc.), in attuazione di apposito regolamento comunitario, è stata effettuata adottando il criterio cosiddetto del **pro rata** (attribuzione a ciascuna coltivazione della superficie effettivamente occupata).

Nel censimento del 1970 detto criterio fu applicato solo per le consociazioni tra coltivazioni erbacee, mentre per le altre (legnose con erbacee e legnose con legnose) venne adottato quello della prevalenza del valore della produzione annuale. In conseguenza di ciò l'intera superficie consociata venne indicata in coltura principale ed attribuita alla coltivazione più importante dal punto di vista economico; la stessa superficie, inoltre, venne attribuita alle coltivazioni compresenti meno importanti dal punto di vista economico (coltura secondaria). Poiché nel 1970 tale criterio fu applicato anche nel caso di compresenza di essenze forestali con altre forme di utilizzazione e, in particolare, con i pascoli permanenti, ne risulta che, rispetto a detto anno le superfici di tali coltivazioni hanno subito, nel 1982, una variazione in dipendenza anche del criterio di qualificazione.

Avuto riguardo alla utilizzazione dei terreni per singole coltivazioni o per gruppi di coltivazioni considerate, sono state adottate le seguenti definizioni:

Seminativi — terreni investiti a coltivazioni erbacee soggetti all'avvicendamento (ad esclusione quindi dei prati permanenti e pascoli), nonché i terreni a riposo.

(1) **Coltivazioni successive od intercalari:** coltivazioni praticate e raccolte l'una dopo l'altra su una determinata superficie nel corso dell'annata agraria.

Ortive in piena aria — coltivazioni di legumi freschi ed ortaggi praticate all'aperto sia in pieno campo che in orti stabili o industriali. Intendendosi per *coltivazioni ortive di pieno campo*, quando sono in avvicendamento con altre coltivazioni agricole e per *coltivazioni ortive in orti stabili o industriali*, quando sono caratterizzate da un rapido avvicendamento tra di loro e producono ortaggi e legumi freschi normalmente immessi nel commercio.

Ortive protette — quelle praticate al coperto per tutto o per la maggior parte del ciclo vegetativo. I dati sono stati raccolti distintamente per le coltivazioni effettuate in serra oppure in tunnels, campane, ecc.:

a) *Serra* — costruzione per la protezione delle coltivazioni di altezza sufficiente per potervi accedere ed eseguirvi le operazioni colturali e che realizza un ambiente artificiale che permette di coltivare piante fuori stagione o piante che esigono speciali condizioni climatiche.

Fra le serre sono comprese sia le installazioni di tipo tradizionale con struttura in muratura o metallica e con copertura di vetro, sia le costruzioni più semplici, generalmente costituite da intelaiatura di legno con copertura di materiale plastico rigido o flessibile estesa sia al tetto sia alle pareti, che di norma si rinnova all'inizio della campagna. Non sono, invece, considerate serre le costruzioni la cui copertura è limitata al tetto, dato che tale sistema non realizza quella differenza tra condizioni ambientali interne ed esterne che è caratteristica delle serre vere e proprie;

b) *Tunnels* — coperture installate allo scopo di proteggere file di piante;

c) *Campane* — coperture installate allo scopo di proteggere singole piante. Sono comprese le superfici coperte da cassoni fissi e mobili.

Foraggiere avvicendate — sono compresi i *prati avvicendati*, vale a dire le coltivazioni foraggiere erbacee in avvicendamento che occupano il terreno per più annate agrarie consecutive (al massimo fino a cinque anni) e che sono costituite generalmente da leguminose, pure o in miscuglio, nonché gli *erbai*, vale a dire le coltivazioni foraggiere erbacee in *avvicendamento* che occupano il terreno al massimo per un'annata agraria (veccia, trifoglio incarnato, cereali in erba ed a maturazione cerosa, ecc.).

Orti familiari — piccole superfici utilizzate essenzialmente per la produzione di ortaggi, legumi freschi, patate, ecc. destinati, di norma, ad essere consumati dalla famiglia del conduttore o da altre persone che lavorano nell'azienda. Su tali superfici possono essere eventualmente presenti anche altre coltivazioni erbacee e/o alcune piante legnose agrarie.

Prati permanenti e pascoli — coltivazioni foraggiere erbacee fuori avvicendamento che occupano il terreno per un periodo superiore a cinque anni.

Si ha il *prato permanente* quando il foraggio viene, di norma, raccolto mediante falciatura; si ha il *pascolo* quando, invece, il foraggio viene utilizzato, di regola, soltanto dal bestiame pascolante.

Coltivazioni legnose agrarie — comprendono le coltivazioni fuori avvicendamento che occupano il terreno per un lungo periodo di tempo e che possono durare molti anni prima di essere rinnovate.

Vite:

a) *Uva per la produzione di vini a denominazione di origine controllata* (vini DOC) — uva prodotta da viti appartenenti a vitigni di uva da vino, le cui superfici ricadono nelle zone di produzione di vini a denominazione di origine controllata (vini DOC) — come delimitate dai relativi disciplinari — e

sono destinate alla produzione di tali vini, nonché iscritte nell'apposito «Albo dei vigneti». Tale uva può anche, in alcuni casi, essere destinata in tutto o in parte alla produzione di altri vini o al consumo diretto;

b) *Uva per la produzione di altri vini* (compresi i vini da tavola con indicazione geografica) — uva prodotta da viti appartenenti a vitigni di uva da vino le cui superfici non sono comunque iscritte all'«Albo dei vigneti»;

c) *Uva per la produzione di vini da tavola con indicazione geografica* — uva per la produzione di altri vini le cui superfici sono destinate dal conduttore dell'azienda alla produzione di vini da tavola con indicazione geografica e dichiarate come tali alla competente Camera di commercio, industria, artigianato e agricoltura. Per *indicazione geografica* si intende la specificazione della zona di produzione in cui ricadono le superfici a vite, la quale può essere costituita da una o più unità amministrative (comune, provincia, regione) oppure da una parte del loro territorio o da località delimitate da apposito decreto del Ministero dell'agricoltura e delle foreste;

d) *Uva da tavola* — uva prodotta da viti appartenenti a vitigni di uva da tavola, anche se, in alcuni casi, essa viene destinata del tutto o in parte alla vinificazione.

Vivai — superfici investite a piantine legnose agrarie e forestali, destinate ad essere trapiantate, nonché le superfici destinate alla coltivazione di piante madri di portinnesto.

Castagneti da frutto — castagneti allevati ad alto fusto e destinati principalmente alla produzione del frutto.

Pioppete — superficie utilizzate per la coltivazione dei pioppi ad alto fusto, anche se il suolo viene parzialmente adibito a coltivazioni erbacee a carattere accessorio o marginale.

Boschi — superfici coperte da alberi e/o arbusti forestali. Sono considerati sotto tale voce anche i terreni il cui suolo occupato dalle piante forestali viene parzialmente utilizzato per coltivazioni erbacee aventi, peraltro, carattere accessorio o marginale.

Sono compresi i vivai forestali destinati al fabbisogno aziendale.

a) *Fustaie* — boschi costituiti da piante, di norma, provenienti da seme, destinate ad essere allevate ad alto fusto. Rispetto alle specie legnose, le fustaie vengono distinte nelle categorie costituite dalle *conifere o resinose*, dalle *latifoglie* e dalla mescolanza delle prime due.

Le *conifere o resinose* comprendono le sole specie legnose appartenenti a tale gruppo vegetale come l'abete bianco, l'abete rosso, il larice, il pino silvestre, ecc.

Le *latifoglie* comprendono tutte le altre specie boschive come la sughera, il rovere, il cerro, il faggio, ecc.;

b) *Cedui* — si distinguono in *cedui semplici* e cioè boschi le cui piante, provenienti esclusivamente o prevalentemente da ceppaie, vengono periodicamente sottoposte a tagli, e in *cedui composti* cioè boschi costituiti da fustaie e da cedui semplici fra loro frammisti;

c) *Macchia mediterranea* — associazione vegetale tipica della fascia litoranea del Mediterraneo, costituita da piante forestali sempreverdi (pino marittimo, cipresso, leccio, sughera, ecc.) alle quali si associano, con carattere di prevalenza, piante arbustive sempreverdi (lentisco, alloro, mirto, corbezzolo, olivastro, oleandro, ecc.). Tali formazioni boschive non sono sottoposte a regolari tagli per la produzione di legname.

Superficie agraria non utilizzata — insieme dei terreni dell'azienda non utilizzati a scopi agricoli per una qualsiasi ragione (di natura economica, sociale od altra), ma suscettibili di esserlo mediante l'intervento di mezzi normalmente disponibili presso l'azienda agricola.

Sono, pertanto, compresi gli eventuali terreni abbandonati facenti parte dell'azienda ed esclusi i terreni a riposo.

Altra superficie — area occupata da fabbricati, cortili, strade poderali, canali, terre sterili, rocce, parchi e giardini ornamentali, ecc. situati entro il perimetro dei terreni che costituiscono l'azienda.

Nell'Appendice (punto B) di questo fascicolo è riportato l'elenco di coltivazioni che hanno interessato il censimento.

IRRIGAZIONE

Quale **superficie irrigata** è stata considerata la superficie dei terreni normalmente irrigata.

I dati relativi alle altre notizie sull'irrigazione, invece, fanno riferimento a tutte le aziende che hanno praticato l'irrigazione di tutta o parte della superficie nell'*annata agraria 1981-'82*.

Le **fonti di approvvigionamento dell'acqua irrigua** sono state distinte:

— *in forma autonoma od indipendente*, quando l'azienda si approvvigiona per derivazione diretta da corsi d'acqua superficiali, laghi naturali e laghetti artificiali, senza essere soggetta a vincoli per quanto riguarda le modalità di presa e di utilizzazione dell'acqua o mediante pozzi, fontanili, ecc. situati sul proprio fondo;

— *da consorzi di irrigazione*, quando l'azienda si approvvigiona di acqua attraverso consorzi di irrigazione che servono per lo più un complesso organizzato di aziende;

— *da altre aziende agricole*;

— *in altra forma*, quando l'azienda si approvvigiona di acqua attraverso imprese private non agricole, ecc.

I **sistemi di irrigazione** presi in considerazione sono stati i seguenti:

— *aspersione* (a pioggia), se l'acqua viene somministrata al terreno dall'alto, mediante idonee apparecchiature, in modo da riprodurre l'effetto della pioggia naturale;

— *sommersione*, se l'acqua, trattenuta da arginelli, sommerge per periodi variabili e con spessore variabile il terreno (tipica delle risaie). L'irrigazione «a conca» degli alberi da frutto nel Mezzogiorno è assimilata alla sommersione;

— *scorrimento superficiale ed infiltrazione laterale*, se l'acqua viene fatta scorrere sul terreno sistemato a piani inclinati (è tipica delle marcite lombarde) oppure se viene immessa in canalètti o in solchi e raggiunge lateralmente, per infiltrazione, le radici delle piante coltivate. È frequente nell'irrigazione delle sarchiate, in genere, e delle colture ortive nel Mezzogiorno;

— *altri sistemi*, comprendenti tutti gli altri sistemi non contemplati nelle voci precedenti quali, ad esempio, la subirrigazione che si ha quando l'acqua viene somministrata a mezzo di condotti sotterranei disperdenti o talora a mezzo di condotti di drenaggio.

La superficie delle coltivazioni irrigate comprende sia quella delle coltivazioni in coltura principale sia quella delle coltivazioni in coltura successiva secondaria.

Per **fertirrigazione** si intende la somministrazione alle coltivazioni di acqua, nella quale sono disciolti o sospesi elementi fertilizzanti, mediante apposite apparecchiature per la irrigazione opportunamente predisposte per il dosaggio degli elementi stessi.

ALLEVAMENTI

I dati sulla consistenza degli allevamenti fanno riferimento alla *data del 24 ottobre 1982*. Sono stati considerati, pertanto, tutti i capi di bestiame che a tale data sono stati trovati presso l'azienda sia che si trattasse di bestiame in dotazione dell'azienda stessa, sia che si trattasse di bestiame affidato o da essa allevato.

Sono inclusi i capi di bestiame temporaneamente assenti per transumanza, pascolo, ecc., mentre sono esclusi gli animali di passaggio (per es. femmine presenti per la monta).

Bovini — I dati relativi ai bovini comprendono anche quelli relativi ai **bufalini** e sono stati rilevati distintamente secondo l'età, il sesso e la destinazione economica:

a) Maschi

— da *riproduzione*, costituiti dai torelli (bovini interi destinati alla riproduzione) e dai tori (bovini interi già adibiti alla riproduzione naturale od impiegati per la fecondazione artificiale) compresi i tori riformati, cioè al termine della loro carriera riproduttiva;

— da *macello*, costituiti dai vitelli, vitelloni, manzetti o manzi e buoi destinati alla produzione di carne;

— da *lavoro*, rappresentati dai buoi (bovini castrati) adibiti esclusivamente per il lavoro;

b) Femmine

— da *allevamento*, costituite dalle bovine (manzette e manze) che non hanno mai partorito anche se gravide alla data del censimento e che sono allevate per la riproduzione;

— da *macello*, rappresentate dalle bovine (manzette e manze) che non hanno mai partorito e che vengono allevate per essere macellate;

— *vacche da latte* (comprese le vacche da latte e da carne). Si intendono per tali le vacche (bovine che hanno già partorito almeno una volta) che, per razza o attitudine, sono adibite esclusivamente o prevalentemente alla produzione di latte destinato al consumo umano o alla trasformazione in prodotti lattiero caseari.

Sono comprese anche le vacche da latte riformate o al termine della loro carriera economica;

— *altre vacche* (da carne, da lavoro, da carne e lavoro), intendendo per tali sempre le bovine che hanno già partorito almeno una volta ma che sono allevate per la produzione di vitelli o vengono adibite per il lavoro o ad entrambe le funzioni economiche ed il cui latte, di norma, non è destinato né al consumo umano diretto né alla trasformazione in prodotti lattiero caseari.

Ovini — per *pecore* si intendono le femmine di ovini che hanno già partorito.

Caprini — per *capre* si intendono le femmine di caprini che hanno già partorito.

Cavalli — sono compresi i cavalli da corsa e da sella appartenenti ad aziende agricole.

Suini — il numero di capi suini è fornito distintamente a seconda del peso vivo e per talune categorie della destinazione economica:

- *verri*, i maschi interi già utilizzati per la funzione riproduttiva o ad essa destinati;
- *scrofe*, le femmine utilizzate o destinate alla riproduzione;
- *suini da macello*, quelli destinati alla produzione di carne. Sono compresi i verri e le scrofe da riforma, ossia al termine della loro carriera riproduttiva.

Conigli — per *fattrici* si intendono le femmine che hanno partorito almeno una volta.

Allevamenti avicoli:

Galline da uova — comprendono sia le galline che hanno già cominciato a deporre uova sia i giovani capi destinati alla produzione di uova.

Allevamenti ittici — allevamenti in acque dolci per la produzione di novellame e/o l'ingrassamento di pesci adulti. Sono esclusi gli allevamenti effettuati in acque marine e lagunari.

MEZZI MECCANICI E IMPIANTI

Mezzi meccanici — i dati fanno riferimento ai mezzi meccanici *effettivamente utilizzati* nell'azienda durante l'*annata agraria 1981-'82*.

Sono stati considerati:

- *di proprietà della azienda*, i mezzi meccanici di proprietà esclusiva dell'azienda, anche se temporaneamente utilizzati da altre aziende agricole;
- *in comproprietà o forniti da altre aziende*, i mezzi meccanici di proprietà di due o più aziende agricole ed i mezzi meccanici temporaneamente utilizzati dall'azienda, ma di proprietà di un'altra azienda (ad esempio: aiuto reciproco, consorzi per il noleggio di macchine agricole);
- *forniti da cooperative agricole od organismi associativi simili*, i mezzi meccanici appartenenti a cooperative agricole, enti di sviluppo, consorzi di bonifica ecc. ed utilizzati dall'azienda in quanto facente parte dell'organismo associativo stesso;
- *forniti da imprese di esercizio e noleggio per conto terzi*, i mezzi meccanici utilizzati dall'azienda e di proprietà di imprenditori di lavori agricoli o di altre imprese industriali.

Impianti — i dati fanno riferimento alle aziende che durante l'*annata agraria 1981-'82* hanno avuto la disponibilità di impianti.

Nell'Appendice (punti C e D) di questo fascicolo sono riportate le definizioni rispettivamente dei mezzi meccanici e impianti, evidenziati nel questionario di azienda.

FABBRICATI RURALI E ABITAZIONI

Fabbricati rurali — i dati fanno riferimento alle aziende che durante l'*annata agraria 1981-'82* hanno avuto la disponibilità di fabbricati rurali:

- *stalle*, i locali appositamente predisposti per l'allevamento dei bovini e bufalini condotto a stabulazione fissa (stalle tradizionali e stalle aperte) o a stabulazione libera (stalle libere);
- *porcilaie*, i locali appositamente predisposti per l'allevamento suino con caratteristiche particolari in relazione al tipo di specializzazione produttiva;
- *pollai*, i locali appositamente predisposti per gli allevamenti avicoli e con caratteristiche particolari a seconda del tipo di allevamento praticato (a terra o in batteria);

— *magazzini*, i locali appositamente attrezzati per il deposito e la conservazione dei prodotti dell'azienda (escluse le celle frigorifere);

— *sili da foraggio*, gli speciali serbatoi in muratura ed in plastica rigida destinati alla conservazione del foraggio verde o semiessiccato, che vi subisce una particolare maturazione. Sono esclusi i cosiddetti «sili all'aperto» costituiti da masse di fieno o paglia pressate e conservate all'aperto;

— *fienili*, i locali destinati alla conservazione del foraggio secco e della paglia, esclusi i cumuli di fieno o di paglia all'aperto o sotto tettoie aperte.

Abitazioni — un insieme di vani, o anche un vano solo, destinato funzionalmente ad uso di abitazione, che dispone di un ingresso indipendente su strada, pianerottolo, cortile, terrazza, ballatoio e simili.

Un'abitazione è stata considerata occupata quando in essa abitavano una o più persone ivi aventi la loro dimora abituale, anche se temporaneamente assenti alla data del censimento.

LAVORO

I dati fanno riferimento alla **manodopera agricola dell'azienda** intendendosi per tale l'insieme di persone di 14 anni e più occupate nei lavori agricoli dell'azienda nell'*annata agraria 1981-82*.

Lavori agricoli — tutti i lavori che contribuiscono al conseguimento della produzione agricola, forestale e zootecnica, ad eccezione dei lavori domestici (pulizia della casa di abitazione, preparazione dei pasti per la famiglia, ecc.). Sono inclusi tra i lavori agricoli, purché effettuati dalla manodopera aziendale, anche quelli di organizzazione, sorveglianza, manutenzione di fabbricati, macchine e impianti, nonché i trasporti per conto dell'azienda. *È esclusa, invece, la manodopera fornita da imprese di esercizio e noleggio di mezzi meccanici per conto terzi od a titolo di aiuto reciproco.*

È da tener presente, in via preliminare, che le definizioni adottate e l'impostazione dei relativi quesiti nel questionario di azienda hanno avuto essenzialmente lo scopo di acquisire dati idonei a determinare il volume di lavoro prestato nelle singole aziende agricole e non già quello di conoscere il numero delle persone che sono state occupate nel settore dell'agricoltura.

A quest'ultimo scopo rispondono, come è noto, i censimenti della popolazione e le rilevazioni sulle forze di lavoro, che vengono condotte presso le famiglie e che raccolgono, tra l'altro, dati sul ramo di attività economica in cui ciascuna persona attiva presta la propria opera.

Ciò non rappresenta una situazione peculiare del nostro Paese, ma è da ritenersi generalizzato a pressoché tutti i Paesi.

Non è possibile, pertanto, istituire raffronti tra i dati sulla «manodopera agricola» rilevati dal censimento dell'agricoltura e quelli sulle persone occupate in agricoltura provenienti dalle rilevazioni sulle forze di lavoro. Le principali cause di divergenza tra i due tipi di rilevazione possono essere le seguenti:

a) diversità dell'unità di rilevazione, che, come già detto, per il censimento è rappresentata dall'azienda agricola, mentre nelle rilevazioni delle forze di lavoro è rappresentata dalla famiglia;

b) diversità degli scopi delle due indagini, mentre scopo del censimento è quello di rilevare il volume complessivo di lavoro (espresso in giornate di lavoro) prestato presso le singole aziende, scopo delle rilevazioni sulle forze di lavoro è quello di accertare lo stato di occupazione di ciascuna persona durante la settimana di riferimenti dei dati;

c) diversità del periodo di riferimento, che per il censimento è l'*annata agraria 1° novembre 1981 - 31 ottobre 1982*, mentre per le indagini sulle forze di lavoro è costituito dalla settimana precedente a quella di rilevazione;

d) diversità dei concetti e delle definizioni adottate. Le definizioni utilizzate per il censimento hanno comportato l'inclusione tra la manodopera agricola anche delle persone che dedicano all'agricoltura solo parte della propria attività e che esercitano attività prevalente in settori diversi dall'agricoltura. Tale è il caso, ad esempio, di un conduttore di azienda che, pur esercitando prevalentemente la professione di operaio dell'industria, provvede da solo — o con l'aiuto saltuario di altre persone — ai lavori colturali dell'azienda.

Per contro, tenuto conto che è praticamente impossibile rilevare presso le aziende il numero delle persone della cosiddetta «manodopera non familiare» che hanno prestato attività lavorativa a carattere saltuario od occasionale (quale è il caso, ad esempio, dei braccianti, dei giornalieri di campagna, e simili), il censimento ha rilevato, con riferimento a ciascuna azienda solo il numero di giornate di lavoro complessivamente prestate da dette persone durante l'annata agraria di riferimento.

Manodopera familiare — i dati sono stati raccolti solo nel caso in cui il conduttore è una persona fisica.

Conduttore — responsabile giuridico ed economico dell'azienda. Per le aziende a colonia parziaria appoderata i dati sul conduttore e sui familiari fanno riferimento al *mezzadro* e ai suoi familiari.

Sono stati considerati quali conduttori di azienda non solo le persone che nel periodo 1° novembre 1981-31 ottobre 1982 hanno esercitato professionalmente, vale a dire in maniera esclusiva o prevalente, l'attività di conduzione dell'azienda agricola, ma anche le persone che hanno esercitato tale attività soltanto in forma sussidiaria ad altra svolta prevalentemente in settori non agricoli (ad esempio: operaio dell'industria che provvedeva ai lavori colturali di una sua piccola azienda, libero professionista o impiegato che era conduttore di azienda in economia e/o colonia parziaria impropria) ed, infine, anche quelle persone che, pur essendo abitualmente in condizione non professionale (casalinghe, benestanti, ecc.), provvedevano, saltuariamente o marginalmente, alla gestione dell'azienda agricola.

Altri familiari del conduttore, escluso il coniuge — discendenti, ascendenti ed altri parenti o affini del conduttore (compresi i casi di parentela derivante da adozione) e con esso generalmente coabitanti, la cui attività lavorativa presso l'azienda durante l'annata agraria non sia stata svolta a carattere saltuario od occasionale.

Nel caso di azienda gestita da una società di fatto, comunanza od affittanza collettiva, fra i familiari del conduttore sono indicati tutti i soci e membri della comunanza od affittanza che hanno prestato attività lavorativa presso l'azienda.

Manodopera extrafamiliare:

a) *Operai a tempo indeterminato* — lavoratori agricoli assunti con rapporti di lavoro senza prefissione di termine ed ai quali il datore di lavoro garantisce almeno 181 giornate annuali di effettivo lavoro per tutta la durata del rapporto e la cui retribuzione, riferita all'anno, viene corrisposta mensilmente, a norma del patto nazionale di lavoro per gli operai agricoli con l'integrazione dei patti provinciali;

b) *Categorie speciali* — lavoratori che guidano e controllano, con apporto di adeguata competenza tecnico-pratica, gruppi di altri lavoratori operai, esercitando a volte un certo potere di iniziativa per la condotta dei lavori;

c) *Impiegati* — lavoratori che svolgono una attività nel campo tecnico-amministrativo di semplice coordinamento e controllo o di mera esecuzione con diverso grado di responsabilità;

d) *Dirigenti* — lavoratori che ricoprono un ruolo caratterizzato da un elevato grado di professionalità, autonomia e potere decisionale e sono preposti alla direzione dell'azienda agricola, forestale o zootecnica, esplicando le loro funzioni al fine di promuovere, coordinare e gestire la realizzazione degli obiettivi dell'azienda stessa;

e) *Operai a tempo determinato* — operai assunti con rapporto individuale di lavoro a tempo determinato per l'esecuzione di lavori di breve durata, stagionale o a carattere saltuario, o assunti per fase lavorativa o per la sostituzione di operai assunti per i quali sussiste il diritto alla conservazione del posto;

f) *Coloni impropri* — coloro che prestano lavoro manuale in un'azienda agricola, sulla base di pattuizioni particolari aventi in comune la natura associativa parziaria, ma caratterizzate da una diversità di contenuto per quanto riguarda le prestazioni di lavoro, i conferimenti delle scorte e le suddivisioni delle spese e dei prodotti. Esempi caratteristici di coloni impropri si hanno per le aziende a colonia miglioritaria dei vigneti, esistenti particolarmente nell'Italia meridionale, per le aziende a metateria, esistenti soprattutto in Sicilia, ecc..

Ai coloni impropri sono da assimilare, ai fini del censimento, *i compartecipanti*, intendendosi per tali i lavoratori ai quali sono state affidate, nel corso dell'annata agraria, tutti o soltanto una parte dei lavori che richiede una determinata coltivazione, ricevendo come compenso una quota parte del prodotto (la metà, un terzo, un quarto, ecc.).

Giornata di lavoro — prestazione lavorativa non inferiore ad 8 ore. Se il lavoro prestato giornalmente presso l'azienda è stato inferiore alle 8 ore si sono convertite le ore di lavoro in giornate di 8 ore.

Ad esempio, se una persona ha lavorato 200 giorni con una media di 6 ore giornaliere si è effettuata la conversione in giornate complete di lavoro secondo il seguente procedimento:

— giorni 200 x 6 ore giornaliere = 1200 ore complessive di lavoro;

— ore 1200 : 8 (numero minimo di ore di una giornata completa di lavoro) = 150 giornate di lavoro; quindi, nella colonna relativa alle giornate di lavoro si è indicato 150.

Se, invece, le ore di lavoro giornaliero hanno superato le 8 ore non si è operata alcuna conversione.

Se, ad esempio, una persona ha lavorato 200 giorni in un anno con una media di 9 ore giornaliere, nella colonna in questione si sono indicate 200 giornate di lavoro.

Il numero delle giornate di lavoro fa riferimento a quelle effettivamente prestate con esclusione dei giorni di congedo (ferie e malattia).

Attività remunerativa extraaziendale — qualsiasi attività esercitata al di fuori dell'azienda e che ha come corrispettivo una remunerazione fissa (retribuzione, salario, onorario o reddito a seconda dell'attività esercitata). Sono comprese anche eventuali attività remunerative che possono essere state esercitate nell'azienda stessa o in un'altra impresa agricola (per es.: gestione di un terreno da campeggio, affitto di alloggi a turisti, ecc.), oppure in un'impresa non agricola appartenente al conduttore.

Capo azienda — la persona che di fatto gestisce l'azienda e cioè la persona fisica che assicura la gestione corrente e quotidiana dell'azienda.

Si ha la gestione quotidiana dell'azienda anche quando l'attività è assicurata per un numero limitato di mesi, come, ad esempio, nelle aziende specializzate per la viticoltura, l'olivicoltura, ecc..

Il capo azienda è in genere il conduttore stesso, ma può anche essere un'altra persona. Quest'ultimo caso si verifica qualora il conduttore abbia affidato la gestione dell'azienda ad un'altra persona, per esempio ad un membro della famiglia.

Grado di istruzione del capo azienda — il titolo di studio considerato è il più elevato conseguito dal capo azienda in scuole ad indirizzo agrario o in altri tipi di scuola.

Nel caso in cui il capo azienda ha conseguito titoli di studio sia in scuole ad indirizzo agrario, sia in altri tipi di scuole si è fatto riferimento al titolo di studio conseguito nelle scuole ad indirizzo agrario.

Tra le scuole ad indirizzo agrario sono state considerate:

a) le facoltà o istituti che rilasciano la laurea in scienze agrarie, in scienze forestali, in medicina veterinaria, in scienze della produzione animale ed in scienze della preparazione alimentare;

b) gli istituti di scuola media superiore che rilasciano i diplomi di perito agrario, di perito forestale e di perito enologo;

c) gli istituti professionali e le scuole tecniche agrarie che rilasciano diplomi di qualificazione professionale in agricoltura o gli istituti di scuola media inferiore che, secondo il vecchio ordinamento scolastico, rilasciavano la licenza di avviamento professionale a tipo agrario.

Tra gli altri tipi di scuole sono state comprese, invece, tutte le altre scuole che rilasciano un qualsiasi titolo di studio (laurea, diploma, licenza) in settori diversi da quello specificatamente agricolo.

PARTECIPAZIONE A COOPERATIVE AGRICOLE O AD ORGANISMI ASSOCIATIVI SIMILI E VINCOLI CONTRATTUALI

Cooperative agricole — associazioni tra agricoltori costituite secondo la legislazione vigente, aventi scopo mutualistico e rivolte prevalentemente alla fornitura di beni e servizi direttamente ai membri dell'organismo sociale a condizioni più vantaggiose.

Le cooperative a seconda delle finalità e del campo di attività prendono denominazioni diverse; così, ad esempio, con riferimento ai prodotti trattati, si hanno le cantine sociali, gli oleifici cooperativi, le centrali ortofrutticole, le latterie ed i caseifici sociali, i macelli cooperativi, le cooperative di servizi di macchine agricole, per segnalare le più diffuse. Peraltro figurano tra le cooperative le casse rurali di risparmio, i mangimifici cooperativi, ecc..

Organismi associativi simili — società, di diritto o di fatto, che operano nel campo agricolo o che, per statuto, hanno lo scopo di conseguire un dato fine economico sia attraverso l'aumento della produzione e della produttività sia attraverso l'espletamento di determinati servizi *senza che sia sancito il principio mutualistico*.

Sono compresi tra gli organismi associativi simili gli enopoli, gli elaiopoli, i consorzi di miglioramento fondiario, ecc., in genere, cioè, ogni altra società o ente che abbia come scopo mutualistico l'acquisto o la produzione per i propri soci di sostanze utili per l'agricoltura, l'acquisto di terreni, la raccolta, la conservazione, trasformazione e vendita di prodotti dei soci.

Vincoli contrattuali per la produzione e la vendita dei prodotti — impegni derivanti da contratti scritti per la fornitura di una certa quantità di uno o più prodotti agricoli, forestali o zootecnici dell'azienda, a determinate condizioni per quanto riguarda la quantità, la qualità, i termini di consegna ed il prezzo.

3. — AVVERTENZE ALLE TAVOLE

La denominazione e le Circostrizioni territoriali delle Province e dei Comuni fanno riferimento alla situazione esistente alla data del 25 ottobre 1981. La classificazione dei Comuni per zona altimetrica è effettuata secondo i criteri indicati dal fascicolo dell'ISTAT *Circostrizioni statistiche*, Metodi e Norme, serie C, n. 1 agosto 1958.

Tale ripartizione è evidenziata con apposita colorazione nella Cartina planimetrica inserita fuori testo nel presente fascicolo.

Secondo i sopraccennati criteri si intende per zona altimetrica di **montagna** il territorio caratterizzato dalla presenza di notevoli masse rilevate aventi altitudini, di norma, non inferiori a 600 metri

nell'Italia settentrionale e 700 metri nell'Italia centro-meridionale e insulare. Le aree intercluse fra le masse rilevate, costituite da valli, altipiani ed analoghe configurazioni del suolo, sono comprese nella zona di montagna.

Per zona di **collina** si intende il territorio caratterizzato dalla presenza di diffuse masse rilevate aventi altitudini, di regola inferiori a 600 metri nell'Italia settentrionale e 700 metri nell'Italia centro-meridionale e insulare. Eventuali aree di limitata estensione aventi differenti caratteristiche, intercluse, sono comprese nella zona di collina.

Per zona di **pianura** si intende il territorio basso e pianeggiante caratterizzato dall'assenza di masse rilevate. Sono incluse, in questa zona altimetrica, sia le propaggini di territorio che nei punti più discosti dal mare si elevino ad altitudine, di regola, non superiore ai 300 metri, purché presentino, nell'insieme e senza soluzione di continuità, inclinazione trascurabile rispetto al corpo della zona di pianura, sia eventuali rilievi montagnosi o collinari, interclusi, nella superficie pianeggiante e di estensione trascurabile.

**La Provincia di Cosenza è ripartita nelle zone
altimetriche di montagna, collina e pianura**

Per alcune tavole contenute nel presente fascicolo, è da tener presente che, secondo i caratteri considerati, le aziende possono risultare ripetute tante volte quanti sono i caratteri stessi. Così, ad esempio, con riferimento alle coltivazioni, se una azienda ha praticato la coltivazione della vite e dell'olivo, tale azienda risulta sia tra le aziende che hanno praticato la coltivazione della vite, sia tra le aziende che hanno praticato la coltivazione dell'olivo.

È da tener presente, inoltre, che costituendo la superficie agricola utilizzata (SAU) una parte della superficie totale, nella ripartizione delle aziende per classe di SAU si verifica, rispetto a quella per classe di superficie totale, un passaggio delle aziende verso le classi più piccole. Così, ad esempio, un'azienda costituita da 2,50 ettari di superficie totale di cui 0,80 ettari di superficie agricola utilizzata (SAU) viene collocata nella classe da 2,00 a 2,99 ettari nella ripartizione per classe di superficie totale, mentre nella ripartizione per classe di SAU tale azienda figura nella classe da 0,50 a 0,99 ettari.

Tavole 3 e 41:

sono escluse le aziende prive di terreno agrario.

Tavola 4:

sono escluse le aziende prive di SAU (esclusivamente forestali, zootecniche e forestali-zootecniche).

Tavole 5, 6, 35, 42 e 43:

la voce "frumento" comprende sia il frumento duro, sia il frumento tenero. Nella voce "ortive" non sono compresi gli orti familiari.

La voce "foraggere avvicendate" è comprensiva anche delle piante sarchiate da foraggio.

Tavole 5, 6, 42 e 43:

la voce "vivai" comprende anche le viti madri di portinnesto ed i barbatellai.

Tavola 8:

le aziende che praticano l'irrigazione con approvvigionamento dell'acqua irrigua sia in forma indipendente che dipendente sono ripetute, con le relative superfici irrigate, tante volte quanti sono stati i tipi di approvvigionamento; cosicché, ad esempio, se una azienda si è contemporaneamente approvvigionata da un lago artificiale e da altre aziende agricole essa entra nel conteggio del primo dato come del secondo.

Tavola 9:

la superficie delle coltivazioni irrigate è comprensiva sia delle superfici in coltura principale che secondaria.

Tavola 11:

gli allevamenti ittici considerati sono quelli praticati nell'ambito di un'azienda agricola. Sono esclusi, pertanto, gli allevamenti effettuati in modo esclusivo o connessi ad altre attività espletate al di fuori della azienda agricola.

Tavole 18, 19 e 45:

le aziende che utilizzano mezzi meccanici forniti da terzi sono costituite dalle aziende che utilizzano mezzi meccanici appartenenti sia a cooperative ed organismi associativi simili che ad imprese di esercizio e noleggio.

Tavola 21:

tra gli impianti per la trasformazione dell'uva non sempre sono stati considerati soltanto quelli azionati a motore e situati in appositi locali destinati ed attrezzati a tale scopo.

Tavole 23 e 46:

è da tener presente che le giornate di lavoro prestate da manodopera fornita da imprese di esercizio e noleggio per conto terzi, non sono state considerate tra quelle prestate dalla manodopera extrafamiliare. Ciò riguarda, in modo particolare quelle aziende a conduzione con salariati e/o compartecipanti nelle quali il lavoro manuale è stato fornito esclusivamente da tale manodopera.

Tavole 23, 39 e 46:

i dati delle giornate di lavoro della manodopera familiare fanno riferimento alle aziende il cui conduttore è una persona fisica.

Tavola 28:

è da tenere presente che, nel caso in cui il capo azienda ha conseguito titoli di studio sia in scuole ad indirizzo agrario sia in altri tipi di scuole, si è tenuto conto esclusivamente del titolo di studio conseguito nelle scuole ad indirizzo agrario.

4. – QUALITÀ DEI DATI

Per assicurare, nei limiti del possibile, il più alto livello di attendibilità e coerenza dei risultati, sono state previste particolari procedure di controllo già nel corso delle operazioni di raccolta dei dati. In tale fase gli Uffici Comunali di Censimento, assistiti dagli Uffici Provinciali ed Intercomunali di Cen-

simento, dagli Ispettori Provinciali e da Funzionari dell'ISTAT dislocati in tutte le Province, hanno provveduto alla revisione quantitativa dei questionari di azienda accertando che tutte le unità oggetto di rilevazione (aziende agricole, forestali e zootecniche) fossero state censite. Al termine delle operazioni di raccolta dei dati gli Uffici Comunali ed Intercomunali di Censimento hanno provveduto alla revisione qualitativa dei questionari di azienda (provvedendo a codificare le notizie che per loro natura non risultavano precodificate).

Nella fase di registrazione dei dati su supporto informatico l'ISTAT ha posto in atto le misure necessarie ad assicurare la validità dell'operazione, inserendo nelle convenzioni stipulate con quelle Regioni, che a norma dell'art. 27, del D.P.R. 19 Ottobre 1982 n. 768, hanno provveduto ad eseguire in proprio tale lavorazione, oltre alla verifica anche il rispetto di particolari vincoli idonei ad assicurare in corrispondenza dei vari quesiti, la compatibilità dei codici registrati. Analoghe procedure sono state seguite per il materiale fatto registrare direttamente a cura dell'ISTAT.

In entrambi i casi, è stata attivata una procedura di controllo effettuando una nuova verifica su un campione del materiale registrato. Tale operazione ha consentito di accertare che il livello di errore attribuibile all'approntamento dell'input è risultato generalmente inferiore al 5 per mille.

Il controllo finale sulla validità dei risultati è stato attuato attraverso una complessa procedura elettronica per la messa a punto quantitativa e qualitativa del materiale; procedura articolata in varie fasi di lavoro, illustrate qui di seguito.

A — Verifica della sequenzialità dei dati indicativi dei questionari di azienda (codici di Provincia, Comune, sezione di censimento e numero d'ordine definitivo del questionario).

La verifica delle anomalie di sequenzialità create da questionari mancanti e/o doppiati ha permesso di riscontrare o l'effettiva mancanza di questionari (semplice salto di numerazione) o la loro esistenza con conseguente registrazione degli stessi, nonché la presenza di dati indicativi uguali in due o più questionari di azienda, con conseguente rettifica dei dati medesimi.

In tale sede sono stati effettuati controlli di struttura per verificare l'esistenza di tutti i records, al fine della validità dell'unità di rilevazione. Su undici tipi records possibili, ne dovevano esistere almeno quattro:

- il record «Notizie generali sull'azienda»;
- il record «Lavoro»;
- il record «Contabilità e vendita dei prodotti»;
- almeno un tipo record «Utilizzazione dei terreni - coltivazione principale» oppure «Allevamenti» oppure «Vite».

Per effettuare tali controlli è stato necessario, in diversi casi, ricorrere ai rispettivi questionari di azienda. Ciò ha consentito di procedere al successivo annullamento dell'unità impropriamente rilevata od all'inserimento interattivo dei records erroneamente non registrati.

Analogamente con correzioni interattive si è proceduto alla eliminazione dei grandi errori di consistenza sulle variabili «superfici» e «numero di capi di bestiame».

B — Messa a punto qualitativa dei questionari di azienda.

I records registrati sono stati sottoposti al vaglio di un complesso programma di controllo (piano di incompatibilità) che prevede l'imposizione automatica, sotto determinate condizioni, di notizie eventualmente mancanti o non valide e l'aggiustamento delle notizie registrate nei casi di accertata incongruenza.

Scopo del controllo è stato quello di determinare la correttezza del dato di ogni singolo campo dei records o l'esistenza della condizione di errore.

Sulla scorta delle relazioni logiche intercorrenti tra le notizie contenute nel questionario di azienda, il controllo è svolto relativamente a:

C. 1) il singolo campo del record (*controllo di rango*) per accertare se la modalità o la variabile in esame ha valori non compresi tra i limiti per essa specificati;

C. 2) più campi dello stesso record o di records diversi (*controllo di coerenza o di consistenza*) per verificare la coerenza tra più modalità o la consistenza tra più variabili.

Il controllo automatico dei dati qualitativi (modalità) è stato effettuato con tabelle decisionali a doppia o multipla entrata, adottando come criteri di base le definizioni censuarie dei singoli quesiti e con tabelle di correzione che, secondo combinazioni di risposte non compatibili, prevedevano quale risposta si doveva ritenere non fondamentale e la relativa correzione. In caso di combinazioni di tre o più risposte incompatibili si è corretto il minor numero di risposte necessarie a ristabilire la compatibilità tra esse.

Tabelle decisionali e di correzione per area geografica, sono state impostate per quelle coltivazioni la cui presenza è limitata solo in aree geo-climatiche definite. Per quanto riguarda in particolare i vitigni la tabella decisionale si è basata sulla legislazione vigente in materia, costruendo per i vitigni destinati alla produzione di vini D.O.C. una tabella per aree comunali.

Il controllo automatico dei dati quantitativi (variabili) è stato effettuato con i metodi dell'operatore logico e della funzione di controllo. Numerose variabili del questionario di azienda debbono soddisfare alla relazione dell'operatore uguaglianza o disuguaglianza (maggiore o minore). A titolo di esempio, la superficie irrigata di una coltivazione non può essere superiore alla superficie complessiva della coltivazione stessa, il numero delle abitazioni fornite di acqua potabile (o di altro servizio) deve essere minore o uguale al numero totale di abitazioni.

Maggiormente applicata è stata la funzione di controllo considerato l'elevato numero di variabili soggette a quadratura con la funzione «addizione». A titolo di esempio, la somma delle singole superfici in coltura principale deve essere uguale alla superficie totale aziendale, la somma del numero dei capi delle singole categorie di bestiame bovino deve essere uguale al numero totale di capi bovini.

Inoltre, come già accennato per i records, anche le risposte ai quesiti del questionario risultano essere in prevalenza non obbligatorie. Ove, però sono risultate presenti una o più risposte non obbligatorie ciò ha implicato il controllo di presenza di risposta ad altro quesito.

Una volta verificata l'esistenza della condizione di errore tramite i controlli C. 1, C. 2 ed i metodi innanzi descritti, è stato automaticamente corretto il campo del record relativo al quesito affetto da errore. Nel caso di controlli tra più campi appartenenti allo stesso record o a records diversi sono stati scelti uno o più campi come fondamentali ed i rimanenti campi sono stati oggetto di correzione.

Nel prospetto che segue sono riportati a livello provinciale, i valori percentuali del numero di aggiustamenti (correzioni) effettuati sui principali quesiti del questionario di azienda distintamente per:

Interventi di tipo 1

— Correzioni automatiche derivanti dal controllo di rango (C. 1) relative a condizioni di errore imputabili a mancata risposta, codici incompatibili, nonché a variabili fuori dei limiti prefissati.

Interventi di tipo 2

— Correzioni automatiche derivanti dal controllo di coerenza o di consistenza (C. 2) relative a condizioni di errore riscontrate tra quesiti dello stesso tipo record o di records diversi.

PROVINCIA DI COSENZA

Incidenza percentuale degli aggiustamenti effettuati per tipo di intervento e quesito.

QUESITI	TIPI DI INTERVENTO		QUESITI	TIPI DI INTERVENTO	
	1	2		1	2
Forma di conduzione (1)	—	0,57	Manodopera (12):		
Forma giuridica (1)	0,37	1,01	Sesso	4,03	—
Superficie totale e/o agricola utilizzata (2)	—	23,61	Anno di nascita	2,27	—
Coltivazioni consociate (3)	—	14,48	Numero giornate di lavoro	6,13	6,83
Coltivazioni irrigate (4)	—	29,31	Grado di istruzione del capo azienda (1)	6,36	—
Vitigni (5)	—	1,58	Conferimento prodotti delle coltivazioni a cooperative o ad organismi associativi simili (13)	—	12,67
Superficie a vite:			Vendita prodotti (1)	—	45,70
— vini Doc (6)	—	7,55	Vincoli contrattuali per i prodotti delle coltivazioni (14)	—	4,00
— altri vini (7)	—	14,59	Annullamenti di records doppi e/o anomali (1)	—	1,07
— uva da tavola (8)	—	7,24			
Numero capi bovini (9)	—	5,55			
Numero capi suini (10)	—	2,33			
Mezzi meccanici (11)	—	0,75			

Note — Basi di calcolo delle incidenze percentuali

(1) Numero totale aziende — (2) Numero aziende con superficie totale — (3) Numero aziende con coltivazioni consociate — (4) Numero aziende con coltivazioni irrigate — (5) Numero totale vitigni — (6) Numero aziende con vitigni per vini D.O.C. — (7) Numero aziende con vitigni per altri vini — (8) Numero aziende con vitigni per uva da tavola — (9) Numero aziende con bovini — (10) Numero aziende con suini — (11) Numero aziende con mezzi meccanici — (12) Numero persone manodopera familiare ed operai a tempo indeterminato, categorie speciali, impiegati e dirigenti — (13) Numero aziende con conferimento prodotti delle coltivazioni — (14) Numero aziende con vincoli contrattuali per i prodotti delle coltivazioni.

Il materiale relativo alla Provincia di Cosenza, pur non evidenziando carenze di rilievo, ha presentato in taluni casi imperfezioni dovute ad errata indicazione di alcune coltivazioni, nonché incongruenze ai quesiti sulla vendita dei prodotti, sanate a seguito del controllo automatico dei dati. I necessari elementi di intervento sono stati desunti da altre informazioni riportate sul questionario di azienda.

A scopo esemplificativo, distintamente per tipo di intervento, si riportano di seguito alcuni casi verificatisi.

Interventi di tipo 1 — la correzione è stata effettuata, prevalentemente, sulla scorta della distribuzione conosciuta.

Ad esempio: se alla Sez. VIII - Lavoro, in corrispondenza delle persone che hanno lavorato nell'azienda si è riscontrata l'assenza del relativo codice «sesso», quest'ultimo è stato imposto in sequenza analoga alla distribuzione percentuale dei due sessi conosciuta dal precedente Censimento.

Interventi di tipo 2 — sono stati effettuati secondo il metodo adottato nel controllo, vale a dire avvalendosi di:

a) — *tabella decisionale costruita con le definizioni dei quesiti.*

Ad esempio: il quesito «forma di conduzione» è stato posto in relazione con il quesito «forma giuridica» e nel caso di intersezione tra le due risposte non prevista nella tabella decisionale, è stata corretta la modalità (risposta) non ritenuta fondamentale nel caso in esame;

b) — *tabella decisionale per area geografica.*

Ad esempio: ciascun «codice vitigno» presente nel questionario di azienda è stato posto in relazione con l'area geografica «Comune - Provincia» e nel caso di intersezione tra vitigno-Comune assente nella tabella, il codice del vitigno è stato corretto con altro diffuso nell'area geografica esaminata, estratto in sequenza da una tabella di correzione;

c) — *presenza modalità o variabile (non obbligatoria) e modalità o variabile (obbligatoria).*

Ad esempio: le «coltivazioni consociate» sono state confrontate con le «coltivazioni principali», al fine di appurare tra quest'ultime la presenza dei codici di quelle coltivazioni di cui è stata dichiarata la consociazione.

Analogamente si è proceduto per le «coltivazioni irrigate», alcuni «mezzi meccanici utilizzati», i «prodotti delle coltivazioni conferiti e/o soggetti a vincoli contrattuali», estendendo il controllo di presenza anche sulle coltivazioni successive secondarie;

d) — *operatore logico.*

Ad esempio: per le «coltivazioni irrigate» si è proceduto oltre al controllo di esistenza dei corrispondenti codici nella Sez. II - Utilizzazione dei terreni, al controllo dall'entità della superficie irrigata con l'operatore logico (uguale o minore) rispetto alle relative superfici indicate nella Sezione suddetta.

e) — *funzione di controllo.*

Ad esempio: per ogni «codice vitigno» la somma delle superfici per classe di anno di impianto delle viti è stata controllata con la relativa superficie totale. La somma del numero di capi delle singole categorie di bestiame è stata controllata con il totale della specie in esame. La somma delle singole superfici in coltivazione principale della Sez. II è stata controllata con la somma della superficie totale per titolo di possesso dei terreni della Sez. I - Notizie generali sull'azienda.

Negli interventi di tipo 2, derivanti dall'applicazione della funzione di controllo, la correzione automatica ha agito prevalentemente sulla variabile, ritenuta non fondamentale, «totali superfici o capi di bestiame», mentre per gli interventi derivanti dall'applicazione del controllo di presenza la correzione automatica ha interessato le variabili non obbligatorie «consociazione, irrigazione, mezzi meccanici utilizzati, conferimento e/o vincoli contrattuali di prodotti delle coltivazioni».

Gli «annullamenti di records doppi e/o anomali» indicati nel prospetto, costituiscono il completamento automatico dei controlli di struttura di cui al punto A).

Il programma di controllo e correzione automatica, nell'applicazione della funzione di controllo, ha previsto la lista di uscita delle unità di rilevazione che non hanno soddisfatto in una o più variabili alla funzione additiva oltre il limite percentuale prefissato (ammontare della disuguaglianza superiore al 20% della variabile non fondamentale oggetto dell'aggiustamento), al fine di una ulteriore revisione manuale di dette unità.

Inoltre, in uscita sono state prodotte le incidenze percentuali della numerosità degli aggiustamenti effettuati sul totale delle unità con risposta al quesito in esame, come risulta dal prospetto, e tali incidenze, per area geografica Comune-Provincia, sono state confrontate con saggi percentuali di tolleranza prefissati.

Analogo confronto è stato effettuato tra l'ammontare delle variabili in uscita dal programma di correzione ed il valore delle variabili osservate grezze prima del controllo e correzione nonché con i dati provenienti da altre fonti statistiche contemporanee o precedenti.

Tutta la procedura descritta ha permesso la correzione dei dati osservati errati e/o l'integrazione di quelli incompleti, minimizzando la differenza tra dati aggregati osservati e dati aggregati reali.

Il risultato di tale minimizzazione si concretizza nei dati aggregati pubblicati nel presente fascicolo provinciale.

Da segnalare infine che, nel periodo immediatamente successivo alla raccolta dei dati, l'ISTAT ha attivato una indagine campionaria con l'obiettivo di raccogliere, con riferimento ad alcuni fondamentali caratteri delle aziende agricole, informazioni sulla qualità dei dati.

5. - DATI DI CONFRONTO CENSIMENTI 1982-1970 - PROVINCIA DI COSENZA

Prospetto 1 - Aziende e relativa superficie totale per forma di conduzione, titolo di possesso dei terreni, classe di superficie totale e classe di superficie agricola utilizzata (SAU)

Superficie in ettari								
FORME DI CONDUZIONE — TITOLI DI POSSESSO DEI TERRENI — CLASSI DI SUPERFICIE	CENSIMENTO 1982		CENSIMENTO 1970		VARIAZIONI RISPETTO AL 1970			
	Aziende	Superficie totale	Aziende	Superficie totale	Assolute		Percentuali	
					Aziende	Superficie totale	Aziende	Superficie totale
FORMA DI CONDUZIONE								
Diretta del coltivatore	74.815	328.642	76.672	278.548	-1.857	50.094	-2,4	18,0
Con salariati e/o compartecipanti	1.983	232.618	6.521	264.871	-4.538	-32.253	-69,6	-12,2
Colonia parziale appoderata (Mezzadria)	877	7.950	368	6.039	509	1.911	138,3	31,6
Altra forma	248	2.293	2.807	31.610	-2.559	-29.317	-91,2	-92,7
TOTALE	77.923	571.503	86.368	581.068	-8.445	-9.565	-9,8	-1,6
TITOLO DI POSSESSO DEI TERRENI (*)								
Solo proprietà	72.428	451.187	79.189	524.286	-6.761	-73.099	-8,5	-13,9
Solo affitto	2.512	50.699	3.805	22.720	-1.293	27.979	-34,0	123,1
Parte in proprietà e parte in affitto	2.959	69.617	3.215	34.062	-256	35.555	-8,0	104,4
— Superficie in proprietà		47.927		15.537		32.390		208,5
— Superficie in affitto		21.690		18.525		3.165		17,1
TOTALE	77.899	571.503	86.209	581.068	-8.310	-9.565	-9,6	-1,6
CLASSE DI SUPERFICIE TOTALE								
Senza terreno agrario	24	—	159	—	-135	—	-84,9	—
fino a 0,99	26.413	13.112	31.318	17.712	-4.905	-4.600	-15,7	-26,0
1,00 — 1,99	18.895	25.590	18.844	28.800	51	-3.210	0,3	-11,1
2,00 — 2,99	9.734	22.948	10.534	26.879	-800	-3.931	-7,6	-14,6
3,00 — 4,99	9.362	34.715	10.391	40.930	-1.029	-6.215	-9,9	-15,2
5,00 — 9,99	7.141	48.413	8.236	58.626	-1.095	-10.213	-13,3	-17,4
10,00 — 19,99	3.452	45.960	3.756	52.483	-304	-6.523	-8,1	-12,4
20,00 — 29,99	1.039	24.621	1.097	26.946	-58	-2.325	-5,3	-8,6
30,00 — 49,99	772	28.794	860	33.237	-88	-4.443	-10,2	-13,4
50,00 — 99,99	574	38.888	617	43.355	-43	-4.467	-7,0	-10,3
100,00 e oltre	517	288.462	556	252.100	-39	36.362	-7,0	14,4
TOTALE	77.923	571.503	86.368	581.068	-8.445	-9.565	-9,8	-1,6
CLASSE DI SUPERFICIE AGRICOLA UTILIZZATA (SAU)								
Senza SAU	883	—	948	—	-65	—	-6,9	—
fino a 0,99	34.867	16.626	37.152	19.709	-2.285	-3.083	-6,2	-15,6
1,00 — 1,99	17.552	24.309	18.783	28.281	-1.231	-3.972	-6,6	-14,0
2,00 — 2,99	8.077	19.430	9.534	24.136	-1.457	-4.706	-15,3	-19,5
3,00 — 4,99	7.024	26.481	8.614	33.663	-1.590	-7.182	-18,5	-21,3
5,00 — 9,99	5.215	35.787	6.421	45.316	-1.206	-9.529	-18,8	-21,0
10,00 — 19,99	2.337	31.782	2.796	39.096	-459	-7.314	-16,4	-18,7
20,00 — 29,99	752	18.103	775	18.994	-23	-891	-3,0	-4,7
30,00 — 49,99	551	20.810	634	24.395	-83	-3.585	-13,1	-14,7
50,00 — 99,99	389	27.032	391	27.500	-2	-468	-0,5	-1,7
100,00 e oltre	276	74.911	320	86.074	-44	-11.163	-13,7	-13,0
TOTALE	77.923	295.271	86.368	347.164	-8.445	-51.893	-9,8	-14,9

(*) Non sono comprese le aziende prive di terreno agrario.

Prospetto 2 - Aziende e relativa superficie investita in alcune principali coltivazioni (*)

Superficie in ettari

COLTIVAZIONI	CENSIMENTO 1982		CENSIMENTO 1970		VARIAZIONI RISPETTO AL 1970			
					Assolute		Percentuali	
	Aziende	Superficie	Aziende	Superficie	Aziende	Superficie	Aziende	Superficie
SEMINATIVI	53.893	116.795	65.131	146.933	-11.238	-30.138	-17,3	-20,5
Cereali	35.084	65.197	49.105	80.802	-14.021	-15.605	-28,6	-19,3
di cui:								
<i>frumento</i>	30.447	50.104	45.715	69.530	-15.268	-19.426	-33,4	-27,9
<i>granoturco</i>	6.379	2.855	10.674	4.937	-4.295	-2.082	-40,2	-42,2
Patata	14.977	4.871	19.375	5.329	-4.398	-458	-22,7	-8,6
Barbabetola da zucchero	78	450	54	229	24	221	44,4	96,5
Tabacco	1	1	142	97	-141	-96	-99,3	-99,0
Ortive	25.304	9.858	30.967	8.108	-5.663	1.750	-18,3	21,6
Fiori e piante ornamentali	64	24	226	91	-162	-67	-71,7	-73,6
Foraggiere avvicendate	9.779	17.103	14.967	19.668	-5.188	-2.565	-34,7	-13,0
PRATI PERMANENTI E PASCOLI	12.825	91.564	21.125	113.762	-8.300	-22.198	-39,3	-19,5
COLTIVAZIONI LEGNOSE AGRARIE	60.381	73.683	58.157	66.374	2.224	7.309	3,8	11,0
Vite	35.613	12.460	29.182	8.624	6.431	3.836	22,0	44,5
Olivo	44.814	46.206	40.886	49.605	3.928	-3.399	9,6	-6,9
Agrumi	8.424	10.936	5.772	4.574	2.652	6.362	45,9	139,1
Fruttiferi	10.947	4.025	7.597	3.278	3.350	747	44,1	22,8
BOSCHI	18.008	223.191	17.750	180.110	258	43.081	1,5	23,9

(*) Le aziende possono essere ripetute tante volte quanti sono i caratteri considerati.

Prospetto 3 - Aziende con allevamenti, per specie di bestiame e relativo numero di capi

SPECIE DI BESTIAME	CENSIMENTO 1982		CENSIMENTO 1970		VARIAZIONI RISPETTO AL 1970			
					Assolute		Percentuali	
	Aziende	Capi	Aziende	Capi	Aziende	Capi	Aziende	Capi
BOVINI	8.521	73.611	13.847	88.609	-5.326	-14.998	-38,5	-16,9
di cui: <i>vacche da latte</i>	2.338	14.110	3.780	15.648	-1.442	-1.538	-38,1	-9,8
OVINI	6.811	85.446	10.049	104.720	-3.238	-19.274	-32,2	-18,4
di cui: <i>pecore</i>	6.679	71.130		100.175		-29.045		-29,0
CAPRINI	8.115	67.942	11.322	64.045	-3.207	3.897	-28,3	6,1
di cui: <i>capre</i>	7.925	58.481		61.643		-3.162		-5,1
EQUINI	6.230	10.724	17.785	19.217	-11.555	-8.493	-65,0	-44,2
SUINI	27.424	65.837	39.127	76.254	-11.703	-10.417	-29,9	-13,7
di cui: <i>scrofe</i>	1.430	3.963	3.929	5.441	-2.499	-1.478	-63,6	-27,2
ALLEVAMENTI AVICOLI	25.534	605.600	31.240	534.777	-5.706	70.823	-18,3	13,2
di cui:								
<i>polli da carne</i>	15.588	272.795	13.301	165.728	2.287	107.067	17,2	64,6
<i>galline da uova</i>	22.246	293.653	29.971	347.750	-7.725	-54.097	-25,8	-15,6

Prospetto 4 - Aziende che utilizzano i principali mezzi meccanici e relativo numero di mezzi meccanici in proprietà

MEZZI MECCANICI	CENSIMENTO 1982		CENSIMENTO 1970		VARIAZIONI RISPETTO AL 1970			
					Assolute		Percentuali	
	Aziende	Mezzi	Aziende	Mezzi	Aziende	Mezzi	Aziende	Mezzi
Trattrici	25.838	9.317	24.059	3.576	1.779	5.741	7,4	160,5
Motocoltivatori	17.440	13.169	6.036	2.105	11.404	11.064	188,9	525,6
Raccogliatrici-Trinciatrici	1.673	416	1.331	364	342	52	25,7	14,3
Trebbiatrici	8.350	193	32.139	219	-23.789	-26	-74,0	-11,9
Mietitrebbiatrici	6.951	243	4.307	167	2.644	76	61,4	45,5

Prospetto 5 - Giornate di lavoro per categoria di manodopera (*)

CATEGORIE DI MANODOPERA	CENSIMENTO 1982		CENSIMENTO 1970		VARIAZIONI RISPETTO AL 1970	
	Numero	%	Numero	%	Assolute	%
MANODOPERA FAMILIARE	8.331.702	75,9	9.793.849	72,5	-1.462.147	-14,9
– Conduttore	4.949.278	45,1	5.639.417	41,7	-690.139	-12,2
– Familiari del conduttore	3.382.424	30,8	4.154.432	30,8	-772.008	-18,6
MANODOPERA EXTRAFAMILIARE	2.641.012	24,1	3.715.301	27,5	-1.074.289	-28,9
– a tempo indeterminato	529.789	4,8	796.084	5,9	-266.295	-33,5
– a tempo determinato	2.111.223	19,3	2.919.217	21,6	-807.994	-27,7
TOTALE	10.972.714	100,0	13.509.150	100,0	-2.536.436	-18,8

Prospetto 6 - Conduttori secondo l'attività aziendale ed extraaziendale esercitata dal conduttore (*)

ATTIVITÀ ESERCITATA	CENSIMENTO 1982		CENSIMENTO 1970		VARIAZIONI RISPETTO AL 1970	
	Numero	%	Numero	%	Assolute	%
– esclusivamente presso l'azienda	50.485	64,9	42.489	55,1	7.996	18,8
– prevalentemente presso l'azienda	2.727	3,6	3.609	4,7	-882	-24,4
– prevalentemente extraaziendale	24.525	31,5	30.942	40,2	-6.417	-20,7
TOTALE	77.737	100,0	77.040	100,0	697	0,9

(*) I dati fanno riferimento alle aziende il cui conduttore è una persona fisica.

6. – DIFFUSIONE DEI DATI

Allo scopo di favorire un'ampia utilizzazione dei dati raccolti con il censimento, si precisa quanto segue:

a) ad integrazione delle tavole riportate nel presente fascicolo, sono state elaborate le tavole non destinate alla pubblicazione, ma comunque disponibili per gli utilizzatori, riportate in Appendice (punto A);

b) tutte le tavole pubblicate sono disponibili anche con riferimento alle singole zone altimetriche;

c) sia le tavole pubblicate che quelle di cui alla lettera a) e b) possono essere fornite su nastro magnetico;

d) le richieste comportano il rimborso delle spese vive sostenute per l'approntamento del supporto e devono essere inoltrate a:

Istituto Centrale di Statistica, Servizio Censimenti – Rep. CEN/AGRI, Via Cesare Balbo, 16 – 00100 Roma.

parte prima
dati provinciali

TAV. 1 — Aziende per frammentazione in corpi di terreno, classe di superficie totale, classe di superficie agricola utilizzata (SAU), forma di conduzione e zona altimetrica
Superficie in ettari

CLASSI DI SUPERFICIE TOTALE Ettari	AZIENDE COSTITUITE DA UN UNICO CORPO		AZIENDE I CUI TERRENI SONO FRAMMENTATI IN CORPI						TOTALE		
			2 - 3		4 - 5		oltre 5				
			CLASSI DI SUPERFICIE AGRICOLA UTILIZZATA Ettari	FORME DI CONDUZIONE ZONE ALTIMETRICHE	Aziende	Superficie	Aziende	Superficie	Aziende	Superficie	Aziende
PER CLASSE DI SUPERFICIE TOTALE											
Fino a 0,49		10.731	2.985,90	2.056	654,74	121	40,48	61	18,47	12.969	3.699,59
0,50 - 0,99		9.255	6.382,84	3.672	2.641,99	397	300,14	120	87,28	13.444	9.412,25
1,00 - 1,99		10.828	14.357,74	6.587	9.113,54	1.143	1.639,96	337	478,50	18.895	25.589,74
2,00 - 2,99		4.489	10.454,22	4.025	9.553,18	895	2.156,74	325	784,33	9.734	22.948,47
3,00 - 4,99		3.881	14.156,80	3.992	14.915,38	1.035	3.901,30	454	1.741,14	9.362	34.714,62
5,00 - 9,99		2.601	17.651,14	3.035	20.495,39	1.007	6.865,19	498	3.401,71	7.141	48.413,43
10,00 -19,99		1.295	17.068,19	1.427	18.943,16	437	5.902,67	293	4.046,13	3.452	45.960,15
20,00 -29,99		360	8.442,49	432	10.312,41	141	3.321,62	106	2.544,61	1.039	24.621,13
30,00 -49,99		246	8.989,90	329	12.282,39	113	4.309,80	84	3.211,42	772	28.793,51
50,00 -99,99		212	14.278,94	228	15.623,61	85	5.750,38	49	3.235,12	574	38.888,05
100,00 e oltre		193	68.826,28	172	53.704,37	67	19.067,80	85	146.863,91	517	288.462,36
PER CLASSE DI SUPERFICIE AGRICOLA UTILIZZATA											
Fino a 0,49		14.549	20.075,12	4.324	10.531,50	557	3.978,81	237	31.372,05	19.667	65.957,48
0,50 - 0,99		10.136	9.976,57	4.885	6.195,42	741	1.308,46	297	601,13	16.059	18.081,58
1,00 - 1,99		9.437	16.923,37	6.462	16.153,98	1.229	3.033,88	424	1.270,83	17.552	37.382,06
2,00 - 2,99		3.565	10.895,01	3.382	11.222,67	797	2.931,56	333	1.523,04	8.077	26.572,28
3,00 - 4,99		2.929	13.902,84	2.928	15.047,49	789	4.075,26	378	2.338,60	7.024	35.364,19
5,00 - 9,99		1.937	17.745,89	2.226	20.021,09	736	6.675,31	316	3.178,70	5.215	47.620,99
10,00 -19,99		864	17.177,12	962	16.716,02	319	5.728,21	192	3.578,07	2.337	43.199,42
20,00 -29,99		256	11.031,50	324	10.684,88	99	3.175,53	73	2.520,34	752	27.412,25
30,00 -49,99		178	10.381,04	219	11.050,24	82	5.164,60	72	4.210,12	551	30.806,00
50,00 -99,99		147	14.941,97	159	17.003,57	56	6.310,40	27	2.507,56	389	40.763,50
100,00 e oltre		93	40.544,01	84	33.613,30	36	10.874,06	63	113.312,18	276	198.343,55
PER FORMA DI CONDUZIONE											
CONDUZIONE DIRETTA DEL COLTIVATORE		42.324	123.577,12	24.943	138.879,96	5.255	39.164,17	2.272	27.020,47	74.794	328.641,72
-Con solo manodopera familiare		33.831	87.056,44	17.118	80.351,95	3.283	19.943,49	1.532	13.644,80	55.764	200.996,68
-Con manodopera familiare prevalente		5.859	18.068,09	5.753	30.743,72	1.471	10.335,31	535	6.950,64	13.618	66.097,76
-Con manodopera extrafamiliare prevalente		2.634	18.452,59	2.072	27.784,29	501	8.885,37	205	6.425,03	5.412	61.547,28
CONDUZIONE CON SALARIATI E/O COMPARTICIPANTI (<i>in economia</i>)		980	54.381,78	738	25.874,20	142	13.319,52	120	139.042,33	1.980	232.617,83
CONDUZIONE A COLONIA PARZIARIA APPODERATA (<i>mezzadria</i>)		611	4.275,75	220	2.826,06	31	582,83	15	265,43	877	7.950,07
ALTRA FORMA DI CONDUZIONE		176	1.359,79	54	659,94	13	189,56	5	84,39	248	2.293,68
PER ZONA ALTIMETRICA											
Montagna		17.321	94.040,54	12.326	84.564,84	2.985	27.568,07	1.540	108.318,50	34.172	314.491,95
Collina		22.995	80.671,67	11.374	71.772,13	1.960	21.727,92	662	50.599,40	36.991	224.771,12
Pianura		3.775	8.882,23	2.255	11.903,19	496	3.960,09	210	7.494,72	6.736	32.240,23
T O T A L E		44.091	183.594,44	25.955	168.240,16	5.441	53.256,08	2.412	166.412,62	77.899	571.503,30

TAV. 2 — Aziende e relativa superficie per forma giuridica, classe di superficie totale, classe di superficie agricola utilizzata (SAU) e zona altimetrica

A - TOTALE

CLASSI DI SUPERFICIE TOTALE Ettari CLASSI DI SUPERFICIE AGRICOLA UTILIZZATA Ettari	PERSONA FISICA	SOCIETÀ			ENTE PUBBLICO	TOTALE
		TOTALE	di cui			
			cooperative	per azioni		

AZIENDE

PER CLASSE DI SUPERFICIE TOTALE						
Senza terreno agrario	23	—	—	—	1	24
fino a 0,49	12.969	—	—	—	—	12.969
0,50 - 0,99	13.440	1	—	—	3	13.444
1,00 - 1,99	18.894	—	—	—	1	18.895
2,00 - 2,99	9.731	—	—	—	3	9.734
3,00 - 4,99	9.356	2	—	1	4	9.362
5,00 - 9,99	7.130	3	—	—	8	7.141
10,00 - 19,99	3.439	5	3	2	8	3.452
20,00 - 29,99	1.033	4	2	1	2	1.039
30,00 - 49,99	764	3	2	1	5	772
50,00 - 99,99	553	6	2	2	15	574
100,00 e oltre	405	16	1	7	96	517
PER CLASSE DI SUPERFICIE AGRICOLA UTILIZZATA						
Senza superficie agricola utilizzata	838	7	2	4	38	883
fino a 0,49	18.806	—	—	—	2	18.808
0,50 - 0,99	16.055	1	—	—	3	16.059
1,00 - 1,99	17.549	—	—	—	3	17.552
2,00 - 2,99	8.075	—	—	—	2	8.077
3,00 - 4,99	7.017	5	—	2	2	7.024
5,00 - 9,99	5.203	2	—	—	10	5.215
10,00 - 19,99	2.316	8	3	2	13	2.337
20,00 - 29,99	742	3	2	1	7	752
30,00 - 49,99	542	2	2	1	7	551
50,00 - 99,99	378	1	—	1	10	389
100,00 e oltre	216	11	1	4	49	276
TOTALE	77.937	40	10	14	146	77.923

SUPERFICIE TOTALE (ettari)

PER CLASSE DI SUPERFICIE TOTALE						
Fino a 0,49	3.699,59	—	—	—	—	3.699,59
0,50 - 0,99	9.408,69	0,86	—	—	2,70	9.412,25
1,00 - 1,99	25.588,71	—	—	—	1,03	25.589,74
2,00 - 2,99	22.941,38	—	—	—	7,09	22.948,47
3,00 - 4,99	34.689,34	8,05	—	4,25	17,23	34.714,62
5,00 - 9,99	48.342,25	20,06	—	—	51,12	48.413,43
10,00 - 19,99	45.758,69	72,50	44,50	28,00	128,96	45.960,15
20,00 - 29,99	24.479,78	94,35	48,35	25,00	47,00	24.621,13
30,00 - 49,99	28.501,34	108,78	75,10	33,68	183,39	28.793,51
50,00 - 99,99	37.414,23	437,07	144,00	161,31	1.036,75	38.888,05
100,00 e oltre	101.001,29	5.029,00	118,00	2.961,34	182.432,07	288.462,36
PER CLASSE DI SUPERFICIE AGRICOLA UTILIZZATA						
Senza superficie agricola utilizzata	8.319,50	1.267,52	55,11	1.144,65	43.900,68	53.487,70
fino a 0,49	12.463,64	—	—	—	6,14	12.469,78
0,50 - 0,99	18.078,02	0,86	—	—	2,70	18.081,58
1,00 - 1,99	37.371,39	—	—	—	10,67	37.382,06
2,00 - 2,99	26.552,78	—	—	—	19,50	26.572,28
3,00 - 4,99	35.307,41	46,00	—	14,25	10,78	35.364,19
5,00 - 9,99	47.318,40	13,11	—	—	289,48	47.620,99
10,00 - 19,99	41.654,95	581,52	45,85	43,00	962,95	43.199,42
20,00 - 29,99	24.855,35	142,18	108,50	33,68	2.414,72	27.412,25
30,00 - 49,99	29.280,77	102,49	102,49	—	1.422,74	30.806,00
50,00 - 99,99	36.559,14	872,00	—	872,00	3.332,36	40.763,50
100,00 e oltre	64.063,94	2.744,99	118,00	1.106,00	131.534,62	198.343,55
TOTALE	381.825,29	5.770,67	429,95	3.213,58	183.907,34	571.503,30

SUPERFICIE AGRICOLA UTILIZZATA (ettari)

PER CLASSE DI SUPERFICIE TOTALE						
Fino a 0,49	3.177,22	—	—	—	—	3.177,22
0,50 - 0,99	7.801,67	0,82	—	—	2,21	7.804,70
1,00 - 1,99	20.554,24	—	—	—	1,00	20.555,24
2,00 - 2,99	17.787,22	—	—	—	3,53	17.790,75
3,00 - 4,99	26.358,07	6,65	—	3,45	3,37	26.368,09
5,00 - 9,99	35.672,73	16,96	—	—	31,82	35.721,51
10,00 - 19,99	33.398,50	40,50	23,20	17,30	83,45	33.522,45
20,00 - 29,99	17.978,93	53,75	39,75	10,00	24,00	18.056,68
30,00 - 49,99	20.018,72	60,67	34,99	25,68	55,59	20.134,98
50,00 - 99,99	26.474,43	73,00	58,00	—	251,26	26.798,69
100,00 e oltre	56.116,91	2.295,54	112,10	957,00	26.929,46	85.341,91
PER CLASSE DI SUPERFICIE AGRICOLA UTILIZZATA						
Fino a 0,49	5.052,20	—	—	—	0,19	5.052,39
0,50 - 0,99	11.571,06	0,82	—	—	2,21	11.574,09
1,00 - 1,99	24.304,76	—	—	—	4,09	24.308,85
2,00 - 2,99	19.425,94	—	—	—	4,55	19.430,49
3,00 - 4,99	26.455,30	19,40	—	7,45	6,50	26.481,20
5,00 - 9,99	35.717,65	12,21	—	—	57,31	35.787,17
10,00 - 19,99	31.498,37	110,70	42,95	23,30	173,12	31.782,19
20,00 - 29,99	17.881,83	66,18	40,50	25,68	155,00	18.103,01
30,00 - 49,99	20.495,57	72,49	72,49	—	241,62	20.809,68
50,00 - 99,99	26.371,58	70,00	—	70,00	590,56	27.032,14
100,00 e oltre	46.564,38	2.196,09	112,10	887,00	26.150,54	74.911,01
TOTALE	265.338,64	2.547,89	268,04	1.013,43	27.385,69	295.272,22

segue TAV. 2 — **Aziende e relativa superficie per forma giuridica, classe di superficie totale, classe di superficie agricola utilizzata (SAU) e zona altimetrica**

B - MONTAGNA

CLASSI DI SUPERFICIE TOTALE Ettari	PERSONA FISICA	SOCIETÀ			ENTE PUBBLICO	TOTALE
		TOTALE	di cui			
			cooperative	per azioni		

AZIENDE

PER CLASSE DI SUPERFICIE TOTALE						
Senza terreno agrario	18	—	—	—	1	19
fino a 0,49	6.702	—	—	—	—	6.702
0,50 - 0,99	6.216	1	—	—	2	6.219
1,00 - 1,99	8.127	—	—	—	—	8.127
2,00 - 2,99	4.041	—	—	—	1	4.042
3,00 - 4,99	3.540	2	—	—	2	3.544
5,00 - 9,99	2.923	2	—	1	4	2.929
10,00 - 19,99	1.333	3	1	2	4	1.340
20,00 - 29,99	379	1	—	—	1	381
30,00 - 49,99	305	—	—	—	4	309
50,00 - 99,99	255	3	2	—	6	264
100,00 e oltre	252	7	—	3	56	315
PER CLASSE DI SUPERFICIE AGRICOLA UTILIZZATA						
Senza superficie agricola utilizzata	532	2	—	1	18	552
fino a 0,49	10.518	—	—	—	1	10.519
0,50 - 0,99	7.666	1	—	—	2	7.669
1,00 - 1,99	7.052	—	—	—	2	7.054
2,00 - 2,99	2.841	—	—	—	1	2.842
3,00 - 4,99	2.294	5	—	2	1	2.300
5,00 - 9,99	1.797	1	—	—	6	1.804
10,00 - 19,99	696	4	1	1	7	707
20,00 - 29,99	232	1	1	—	6	239
30,00 - 49,99	203	1	1	—	1	205
50,00 - 99,99	163	1	—	1	6	170
100,00 e oltre	97	3	—	1	30	130
TOTALE	34.091	19	3	6	81	34.191

SUPERFICIE TOTALE (ettari)

PER CLASSE DI SUPERFICIE TOTALE						
Fino a 0,49	1.870,42	—	—	—	—	1.870,42
0,50 - 0,99	4.390,46	0,86	—	—	1,80	4.393,12
1,00 - 1,99	10.934,43	—	—	—	—	10.934,43
2,00 - 2,99	9.583,09	—	—	—	2,38	9.585,47
3,00 - 4,99	13.188,70	8,05	—	4,25	8,87	13.205,62
5,00 - 9,99	19.933,11	12,06	—	—	24,55	19.969,72
10,00 - 19,99	17.734,40	40,10	12,10	28,00	63,36	17.837,86
20,00 - 29,99	9.031,42	21,00	—	—	27,00	9.079,42
30,00 - 49,99	11.371,66	—	—	—	153,39	11.525,05
50,00 - 99,99	17.279,16	211,76	144,00	—	384,67	17.875,59
100,00 e oltre	65.726,79	2.958,00	—	2.021,34	129.530,46	198.215,25
PER CLASSE DI SUPERFICIE AGRICOLA UTILIZZATA						
Senza superficie agricola utilizzata	5.795,95	947,10	—	879,34	12.300,24	19.043,29
fino a 0,49	7.883,69	—	—	—	4,07	7.887,76
0,50 - 0,99	9.915,62	0,86	—	—	1,80	9.918,28
1,00 - 1,99	18.862,01	—	—	—	9,64	18.871,65
2,00 - 2,99	10.989,18	—	—	—	16,86	11.006,04
3,00 - 4,99	14.013,56	46,00	—	14,25	6,78	14.066,34
5,00 - 9,99	19.333,64	5,11	—	—	194,96	19.533,71
10,00 - 19,99	15.881,44	458,77	12,10	18,00	447,91	16.788,12
20,00 - 29,99	9.323,76	80,50	80,50	—	1.570,79	10.975,05
30,00 - 49,99	14.418,08	63,50	63,50	—	415,00	14.896,58
50,00 - 99,99	19.706,23	872,00	—	872,00	2.683,75	23.261,98
100,00 e oltre	34.920,48	777,99	—	270,00	112.544,68	148.243,15
TOTALE	181.043,64	3.251,83	156,10	2.053,59	130.196,48	314.491,95

SUPERFICIE AGRICOLA UTILIZZATA (ettari)

PER CLASSE DI SUPERFICIE TOTALE						
Fino a 0,49	1.518,48	—	—	—	—	1.518,48
0,50 - 0,99	3.366,87	0,82	—	—	1,31	3.369,00
1,00 - 1,99	7.860,68	—	—	—	—	7.860,68
2,00 - 2,99	6.438,17	—	—	—	1,19	6.439,36
3,00 - 4,99	8.415,63	6,65	—	3,45	0,07	8.422,35
5,00 - 9,99	12.303,15	9,76	—	—	15,22	12.328,13
10,00 - 19,99	10.417,97	29,30	12,00	17,30	36,96	10.484,23
20,00 - 29,99	5.260,73	4,00	—	—	9,00	5.273,73
30,00 - 49,99	6.486,98	—	—	—	25,59	6.512,57
50,00 - 99,99	9.766,25	58,00	58,00	—	112,00	9.936,25
100,00 e oltre	28.615,64	559,44	—	220,00	19.654,95	48.830,03
PER CLASSE DI SUPERFICIE AGRICOLA UTILIZZATA						
Fino a 0,49	2.709,58	—	—	—	0,07	2.709,65
0,50 - 0,99	5.516,48	0,82	—	—	1,31	5.518,61
1,00 - 1,99	9.668,89	—	—	—	3,09	9.671,98
2,00 - 2,99	6.797,63	—	—	—	2,33	6.799,96
3,00 - 4,99	8.617,92	19,40	—	7,45	3,20	8.640,52
5,00 - 9,99	12.193,22	5,01	—	—	35,71	12.233,94
10,00 - 19,99	9.346,02	54,75	12,00	13,30	87,63	9.488,40
20,00 - 29,99	5.585,17	20,50	20,50	—	128,00	5.733,67
30,00 - 49,99	7.588,12	37,50	37,50	—	32,00	7.657,62
50,00 - 99,99	11.294,82	70,00	—	70,00	373,06	11.737,88
100,00 e oltre	21.132,70	459,99	—	150,00	19.189,89	40.782,58
TOTALE	100.450,55	667,97	70,00	240,75	19.856,29	120.974,81

segue TAV. 2 — Aziende e relativa superficie per forma giuridica, classe di superficie totale, classe di superficie agricola utilizzata (SAU) e zona altimetrica

C - COLLINA

CLASSI DI SUPERFICIE TOTALE Ettari CLASSI DI SUPERFICIE AGRICOLA UTILIZZATA Ettari	PERSONA FISICA	SOCIETÀ			ENTE PUBBLICO	TOTALE
		TOTALE	di cui			
			cooperative	per azioni		
AZIENDE						
PER CLASSE DI SUPERFICIE TOTALE						
Senza terreno agrario	4	—	—	—	—	4
fino a 0,49	4.802	—	—	—	—	4.802
0,50 - 0,99	5.974	—	—	1	1	5.975
1,00 - 1,99	9.266	—	—	1	1	9.267
2,00 - 2,99	4.940	—	—	2	2	4.942
3,00 - 4,99	4.969	—	—	2	2	4.971
5,00 - 9,99	3.687	1	—	—	3	3.691
10,00 - 19,99	1.911	2	2	—	2	1.915
20,00 - 29,99	574	3	2	1	1	578
30,00 - 49,99	403	1	1	—	1	405
50,00 - 99,99	265	3	—	2	7	275
100,00 e oltre	128	8	1	3	34	170
PER CLASSE DI SUPERFICIE AGRICOLA UTILIZZATA						
Senza superficie agricola utilizzata	303	4	1	3	16	323
fino a 0,49	6.730	—	—	—	1	6.731
0,50 - 0,99	7.084	—	—	—	1	7.085
1,00 - 1,99	8.959	—	—	—	1	8.960
2,00 - 2,99	4.449	—	—	—	1	4.450
3,00 - 4,99	4.010	—	—	—	1	4.011
5,00 - 9,99	2.932	1	—	—	3	2.936
10,00 - 19,99	1.443	4	2	1	5	1.452
20,00 - 29,99	439	1	1	—	1	441
30,00 - 49,99	287	1	1	—	4	292
50,00 - 99,99	190	—	—	—	4	194
100,00 e oltre	97	7	1	2	16	120
TOTALE	36.923	18	6	6	54	36.995
SUPERFICIE TOTALE (ettari)						
PER CLASSE DI SUPERFICIE TOTALE						
Fino a 0,49	1.445,05	—	—	—	—	1.445,05
0,50 - 0,99	4.162,11	—	—	—	0,90	4.163,01
1,00 - 1,99	12.651,72	—	—	—	1,03	12.652,75
2,00 - 2,99	11.591,23	—	—	—	4,71	11.595,94
3,00 - 4,99	18.433,61	—	—	—	8,36	18.441,97
5,00 - 9,99	24.945,01	8,00	—	—	19,00	24.972,01
10,00 - 19,99	25.461,26	32,40	32,40	—	34,50	25.528,16
20,00 - 29,99	13.556,08	73,35	48,35	25,00	20,00	13.649,43
30,00 - 49,99	15.000,05	38,99	38,99	—	30,00	15.069,04
50,00 - 99,99	17.831,58	225,31	—	161,31	489,07	18.545,96
100,00 e oltre	28.956,87	1.885,00	118,00	754,00	47.865,93	78.707,80
PER CLASSE DI SUPERFICIE AGRICOLA UTILIZZATA						
Senza superficie agricola utilizzata	1.900,04	284,31	19,00	265,31	30.849,77	33.034,12
fino a 0,49	4.111,38	—	—	—	2,07	4.113,45
0,50 - 0,99	7.178,83	—	—	—	0,90	7.179,73
1,00 - 1,99	16.194,34	—	—	—	1,03	16.195,37
2,00 - 2,99	13.476,94	—	—	—	2,64	13.479,58
3,00 - 4,99	18.471,29	—	—	—	4,00	18.475,29
5,00 - 9,99	24.574,05	8,00	—	—	86,95	24.669,00
10,00 - 19,99	23.213,20	122,75	33,75	25,00	495,44	23.831,39
20,00 - 29,99	13.642,04	28,00	28,00	—	843,93	14.513,97
30,00 - 49,99	12.682,95	38,99	38,99	—	770,76	13.492,70
50,00 - 99,99	14.861,78	—	—	—	648,61	15.510,39
100,00 e oltre	23.727,73	1.781,00	118,00	650,00	14.767,40	40.276,13
TOTALE	174.034,57	2.263,05	237,74	940,31	48.473,50	224.771,12
SUPERFICIE AGRICOLA UTILIZZATA (ettari)						
PER CLASSE DI SUPERFICIE TOTALE						
Fino a 0,49	1.282,51	—	—	—	—	1.282,51
0,50 - 0,99	3.603,30	—	—	—	0,90	3.604,20
1,00 - 1,99	10.757,97	—	—	—	1,00	10.758,97
2,00 - 2,99	9.667,43	—	—	—	2,34	9.669,77
3,00 - 4,99	15.118,98	—	—	—	3,30	15.122,28
5,00 - 9,99	20.133,33	7,20	—	—	10,60	20.151,13
10,00 - 19,99	20.595,50	11,20	11,20	—	28,89	20.635,59
20,00 - 29,99	10.942,46	49,75	39,75	10,00	15,00	11.007,21
30,00 - 49,99	11.551,26	34,99	34,99	—	30,00	11.616,25
50,00 - 99,99	14.642,54	15,00	—	—	109,26	14.766,80
100,00 e oltre	22.193,09	1.550,10	112,10	551,00	6.454,29	30.197,48
PER CLASSE DI SUPERFICIE AGRICOLA UTILIZZATA						
Fino a 0,49	1.932,09	—	—	—	0,12	1.932,21
0,50 - 0,99	5.144,31	—	—	—	0,90	5.145,21
1,00 - 1,99	12.549,72	—	—	—	1,00	12.550,72
2,00 - 2,99	10.729,09	—	—	—	2,22	10.731,31
3,00 - 4,99	15.166,34	—	—	—	3,30	15.169,64
5,00 - 9,99	20.296,25	7,20	—	—	15,60	20.319,05
10,00 - 19,99	19.697,95	55,95	30,95	10,00	67,89	19.821,79
20,00 - 29,99	10.566,12	20,00	20,00	—	27,00	10.613,12
30,00 - 49,99	10.868,82	34,99	34,99	—	149,62	11.053,43
50,00 - 99,99	13.244,80	—	—	—	217,50	13.462,30
100,00 e oltre	20.292,88	1.550,10	112,10	551,00	6.170,43	28.013,41
TOTALE	140.488,37	1.668,24	198,04	561,00	6.655,58	148.812,19

segue TAV. 2 — Aziende e relativa superficie per forma giuridica, classe di superficie totale, classe di superficie agricola utilizzata (SAU) e zona altimetrica

D - PIANURA

CLASSI DI SUPERFICIE TOTALE Ettari	PERSONA FISICA	SOCIETÀ		ENTE PUBBLICO	TOTALE	
		TOTALE	di cui			
			cooperative			per azioni
CLASSI DI SUPERFICIE AGRICOLA UTILIZZATA Ettari						

AZIENDE

PER CLASSE DI SUPERFICIE TOTALE					
Senza terreno agrario	1	—	—	—	1
fino a 0,49	1.465	—	—	—	1.465
0,50 - 0,99	1.250	—	—	—	1.250
1,00 - 1,99	1.501	—	—	—	1.501
2,00 - 2,99	750	—	—	—	750
3,00 - 4,99	847	—	—	—	847
5,00 - 9,99	520	—	—	1	521
10,00 - 19,99	195	—	—	2	197
20,00 - 29,99	80	—	—	—	80
30,00 - 49,99	56	2	1	1	58
50,00 - 99,99	33	—	—	2	35
100,00 e oltre	25	1	—	1	32
PER CLASSE DI SUPERFICIE AGRICOLA UTILIZZATA					
Senza superficie agricola utilizzata	3	1	1	4	8
fino a 0,49	1.558	—	—	—	1.558
0,50 - 0,99	1.305	—	—	—	1.305
1,00 - 1,99	1.538	—	—	—	1.538
2,00 - 2,99	785	—	—	—	785
3,00 - 4,99	713	—	—	—	713
5,00 - 9,99	474	—	—	1	475
10,00 - 19,99	177	—	—	1	178
20,00 - 29,99	71	1	—	1	72
30,00 - 49,99	52	—	—	2	54
50,00 - 99,99	25	—	—	—	25
100,00 e oltre	22	1	—	1	26
TOTALE	6.723	3	1	2	6.737

SUPERFICIE TOTALE (ettari)

PER CLASSE DI SUPERFICIE TOTALE					
Fino a 0,49	384,12	—	—	—	384,12
0,50 - 0,99	856,12	—	—	—	856,12
1,00 - 1,99	2.002,56	—	—	—	2.002,56
2,00 - 2,99	1.767,06	—	—	—	1.767,06
3,00 - 4,99	3.067,03	—	—	—	3.067,03
5,00 - 9,99	3.464,13	—	—	7,57	3.471,70
10,00 - 19,99	2.563,03	—	—	31,10	2.594,13
20,00 - 29,99	1.892,28	—	—	—	1.892,28
30,00 - 49,99	2.129,63	69,79	36,11	33,68	2.199,42
50,00 - 99,99	2.303,49	—	—	163,01	2.466,50
100,00 e oltre	6.317,63	186,00	—	186,00	11.539,31
PER CLASSE DI SUPERFICIE AGRICOLA UTILIZZATA					
Senza superficie agricola utilizzata	623,51	36,11	36,11	750,67	1.410,29
fino a 0,49	468,57	—	—	—	468,57
0,50 - 0,99	983,57	—	—	—	983,57
1,00 - 1,99	2.315,04	—	—	—	2.315,04
2,00 - 2,99	2.086,66	—	—	—	2.086,66
3,00 - 4,99	2.822,56	—	—	—	2.822,56
5,00 - 9,99	3.410,71	—	—	7,57	3.418,28
10,00 - 19,99	2.560,31	—	—	19,60	2.579,91
20,00 - 29,99	1.889,55	33,68	—	33,68	1.923,23
30,00 - 49,99	2.179,74	—	—	236,98	2.416,72
50,00 - 99,99	1.991,13	—	—	—	1.991,13
100,00 e oltre	5.415,73	186,00	—	186,00	9.824,27
TOTALE	26.747,08	255,79	36,11	219,68	32.240,23

SUPERFICIE AGRICOLA UTILIZZATA (ettari)

PER CLASSE DI SUPERFICIE TOTALE					
Fino a 0,49	376,23	—	—	—	376,23
0,50 - 0,99	831,50	—	—	—	831,50
1,00 - 1,99	1.935,59	—	—	—	1.935,59
2,00 - 2,99	1.681,62	—	—	—	1.681,62
3,00 - 4,99	2.823,46	—	—	—	2.823,46
5,00 - 9,99	3.236,25	—	—	6,00	3.242,25
10,00 - 19,99	2.385,03	—	—	17,60	2.402,63
20,00 - 29,99	1.775,74	—	—	—	1.775,74
30,00 - 49,99	1.980,48	25,68	—	25,68	2.006,16
50,00 - 99,99	2.065,64	—	—	30,00	2.095,64
100,00 e oltre	5.308,18	186,00	—	186,00	6.314,40
PER CLASSE DI SUPERFICIE AGRICOLA UTILIZZATA					
Fino a 0,49	410,53	—	—	—	410,53
0,50 - 0,99	910,27	—	—	—	910,27
1,00 - 1,99	2.086,15	—	—	—	2.086,15
2,00 - 2,99	1.899,22	—	—	—	1.899,22
3,00 - 4,99	2.671,04	—	—	—	2.671,04
5,00 - 9,99	3.228,18	—	—	6,00	3.234,18
10,00 - 19,99	2.454,40	—	—	17,60	2.472,00
20,00 - 29,99	1.730,54	25,68	—	25,68	1.756,22
30,00 - 49,99	2.038,63	—	—	60,00	2.098,63
50,00 - 99,99	1.831,96	—	—	—	1.831,96
100,00 e oltre	5.138,80	186,00	—	186,00	6.115,02
TOTALE	24.399,72	211,68	—	211,68	25.485,22

segue TAV. 3 - Aziende per forma di conduzione, classe di superficie totale,

D -

Superficie

Table with columns for 'FORME DI CONDUZIONE', 'CLASSE DI SUPERFICIE TOTALE Ettari', 'AZIENDE', 'Superficie', 'SOLO PROPRIETÀ', and 'Superficie'. Rows include categories like 'CONDUZIONE DIRETTA DEL COLTIVATORE' and 'CONDUZIONE CON SALARIATI E/O COMPARTICIPANTI'.

titolo di possesso della superficie totale e zona altimetrica

PIANURA

in ettari

Table with columns for 'SOLO AFFITTO', 'PARTE IN PROPRIETÀ E PARTE IN AFFITTO', and 'FORME DI CONDUZIONE'. It details 'AZIENDE' and 'Superficie' with sub-categories for 'proprietà', 'affitto', and 'TOTALE'.

TAV. 5 — Aziende e superficie delle principali coltivazioni per classe di superficie totale, forma di utilizzazione dei terreni e zona altimetrica**A - TOTALE - AZIENDE**

FORME DI UTILIZZAZIONE DEI TERRENI E COLTIVAZIONI	CLASSI DI SUPERFICIE TOTALE (ettari)							TOTALE
	Fino a 0,99	1,00 — 1,99	2,00 — 4,99	5,00 — 9,99	10,00 — 19,99	20,00 — 49,99	50,00 ed oltre	
SEMINATIVI	14.995	12.914	14.829	5.960	2.948	1.493	754	53.893
Cereali	6.355	8.130	11.023	5.056	2.559	1.322	639	35.084
di cui:								
frumento	4.875	6.885	9.752	4.667	2.421	1.255	592	30.447
granoturco	1.327	1.514	2.044	821	373	184	116	6.379
riso	—	1	2	3	1	—	—	7
Patata	4.163	3.489	3.939	1.903	846	375	262	14.977
Barbabietola da zucchero	7	12	14	15	9	6	15	78
Piante industriali	5	4	8	5	—	2	1	25
di cui:								
tabacco	—	—	—	—	—	1	—	1
Ortive	7.005	5.794	7.187	2.940	1.369	650	359	25.304
-In piena aria	7.003	5.791	7.184	2.940	1.369	649	358	25.294
di cui: carciofo	155	129	183	65	21	12	4	569
fragola	42	30	27	12	6	2	1	120
pomodoro	4.102	3.135	3.831	1.498	618	287	159	13.630
-Protette	2	5	7	3	1	4	5	27
in serra	2	2	5	1	1	1	1	13
in tunnels, campane, ecc.	—	3	3	2	—	4	4	16
Fiori e piante ornamentali	23	8	20	10	2	—	1	64
di cui: in piena aria	16	5	13	7	1	—	1	43
in serra	3	2	5	1	1	—	1	13
Foraggiere avvicendate	1.118	1.695	3.065	1.784	1.125	668	324	9.779
PRATI PERMANENTI E PASCOLI	1.304	1.815	3.782	2.462	1.644	1.016	802	12.825
Prati permanenti	390	550	1.182	800	527	320	239	4.008
Pascoli	955	1.362	2.941	1.941	1.365	901	737	10.202
COLTIVAZIONI LEGNOSE AGRARIE	19.658	14.958	15.733	5.602	2.526	1.314	590	60.381
Vite	10.162	8.972	10.223	3.675	1.584	710	287	35.613
di cui per la produzione di:								
-Vini a denominazione di origine controllata (vini DOC)	35	104	90	24	6	10	5	274
-Altri vini (compresi i vini da tavola con indicazione geografica)	10.026	8.789	10.027	3.600	1.549	688	274	34.953
-Uva da tavola	237	265	326	143	67	23	13	1.074
Olivo	13.122	11.243	12.484	4.447	1.977	1.057	484	44.814
Agrumi	2.619	2.070	2.207	816	331	232	149	8.424
di cui:								
arancio	2.305	1.822	1.884	706	298	205	128	7.348
limone	176	189	314	149	69	43	31	971
Fruttiferi	2.893	2.727	3.193	1.186	514	287	147	10.947
di cui:								
melo	604	604	832	374	167	99	60	2.740
pero	690	715	985	427	221	122	63	3.223
pesco	497	448	574	256	95	73	47	1.990
mandorlo	135	127	130	41	20	23	13	489
nocciolo	26	34	61	26	13	10	1	171
Vivai	12	17	33	20	5	—	1	88
CASTAGNETI DA FRUTTO	2.026	2.205	2.801	1.170	580	319	191	9.292
SUPERFICIE AGRICOLA UTILIZZATA	26.142	18.731	18.901	7.062	3.409	1.765	1.030	77.040
COLTURE BOSCHIVE	2.435	3.466	5.645	3.047	1.766	995	765	18.119
Pioppete	24	31	63	43	28	20	32	241
Boschi	2.416	3.448	5.612	3.028	1.754	990	760	18.008
SUPERFICIE AGRARIA NON UTILIZZATA	6.030	6.373	7.846	3.218	1.559	753	427	26.206
ALTRA SUPERFICIE	13.063	11.494	13.083	5.279	2.686	1.409	842	47.856
SUPERFICIE TOTALE	26.413	18.895	19.096	7.141	3.452	1.811	1.091	77.899

segue TAV. 5 — **Aziende e superficie delle principali coltivazioni per classe di superficie totale, forma di utilizzazione dei terreni e zona altimetrica**

A - TOTALE - SUPERFICIE INVESTITA (ettari)

FORME DI UTILIZZAZIONE DEI TERRENI E COLTIVAZIONI	CLASSI DI SUPERFICIE TOTALE (ettari)							
	Fino a 0,99	1,00 — 1,99	2,00 — 4,99	5,00 — 9,99	10,00 — 19,99	20,00 — 49,99	50,00 ed oltre	TOTALE
SEMINATIVI	4.274,04	8.708,13	20.696,14	18.440,29	17.581,04	18.042,33	29.053,16	116.795,13
Cereali	1.743,60	4.565,15	11.704,42	10.603,38	10.209,03	10.788,99	15.581,97	65.196,54
di cui:								
frumento	1.331,90	3.581,04	8.792,47	8.063,57	7.942,29	8.260,30	12.132,73	50.104,30
granoturco	179,32	341,32	697,74	436,13	357,61	253,85	588,66	2.854,63
riso	—	0,01	0,30	0,56	0,20	—	—	1,07
Patata	395,03	601,57	744,84	909,78	732,23	481,88	1.005,42	4.870,75
Barbabietola da zucchero	1,08	3,46	5,25	3,97	2,66	28,46	405,48	450,36
Piante industriali	0,18	0,07	3,43	6,37	—	1,80	1,00	12,85
di cui:								
tabacco	—	—	—	—	—	1,00	—	1,00
Ortive	1.086,12	1.337,46	2.236,96	1.287,32	958,00	827,13	2.125,21	9.858,20
-In piena aria	1.085,96	1.336,40	2.234,56	1.282,03	957,80	746,13	1.717,93	9.360,81
di cui: carciofo	6,42	9,52	18,29	7,62	12,34	3,84	5,76	63,79
fragola	3,45	2,15	2,31	2,17	10,26	0,20	0,03	20,57
pomodoro	245,88	334,04	602,00	367,39	303,57	285,71	1.102,44	3.241,03
-Protette	0,16	1,06	2,40	5,29	0,20	81,00	407,28	497,39
in serra	0,16	0,86	2,05	0,01	0,20	2,00	0,20	5,48
in tunnels, campane, ecc.	—	0,20	0,35	5,28	—	79,00	407,08	491,91
Fiori e piante ornamentali	2,37	2,56	14,27	4,26	0,08	—	0,70	24,24
di cui: in piena aria	1,48	1,07	7,70	1,77	0,06	—	0,20	12,28
in serra	0,42	0,41	1,93	0,01	0,02	—	0,50	3,29
Foraggere avvicendate	245,19	689,60	2.271,22	2.502,87	2.728,20	3.065,71	5.600,68	17.103,47
PRATI PERMANENTI E PASCOLI	313,92	895,31	3.505,40	4.840,79	6.712,57	10.048,16	65.247,38	91.563,53
Prati permanenti	77,15	254,68	794,33	982,03	1.148,90	1.261,66	6.825,31	11.344,06
Pascoli	236,77	640,63	2.711,07	3.858,76	5.563,67	8.786,50	58.422,07	80.219,47
COLTIVAZIONI LEGNOSE AGRARIE	5.804,60	9.789,53	17.485,15	10.582,85	7.572,51	8.380,87	14.067,24	73.682,75
Vite	1.733,43	2.514,11	3.888,12	1.929,66	962,55	692,22	739,93	12.460,02
di cui per la produzione di:								
-Vini a denominazione di origine controllata (vini DOC)	14,08	77,61	102,02	33,61	8,70	25,98	132,00	394,00
-Altri vini (compresi i vini da tavola con indicazione geografica)	1.694,75	2.384,32	3.658,53	1.768,77	904,20	620,34	510,94	11.541,85
-Uva da tavola	24,05	51,62	125,08	123,27	49,05	45,89	96,83	515,79
Olivo	3.188,86	5.476,24	10.711,73	6.817,22	5.069,86	5.874,09	9.067,86	46.205,86
Agrumi	638,08	1.385,58	2.115,58	1.338,57	1.165,08	1.351,75	2.941,81	10.936,45
di cui:								
arancio	488,48	961,65	1.309,39	846,36	770,00	866,88	1.575,80	6.818,56
limone	10,18	17,34	62,98	66,34	29,64	39,07	61,07	286,62
Fruttiferi	241,57	409,26	750,93	478,80	367,08	462,81	1.314,79	4.025,24
di cui:								
melo	31,52	45,82	91,16	66,42	47,30	49,07	104,33	435,62
pero	30,77	51,04	106,78	68,45	54,59	51,65	100,00	463,28
pesco	22,03	40,34	75,73	75,35	94,09	216,04	965,48	1.489,06
mandorlo	17,03	28,36	20,12	11,29	6,04	19,09	9,39	111,32
nocciolo	1,03	2,19	3,89	4,51	5,95	0,21	0,01	17,79
Vivai	1,71	2,65	16,13	17,60	5,48	—	2,85	46,42
CASTAGNETI DA FRUTTO	589,36	1.162,27	2.472,15	1.857,58	1.656,33	1.720,30	3.772,82	13.230,81
SUPERFICIE AGRICOLA UTILIZZATA	10.981,92	20.555,24	44.158,84	35.721,51	33.522,45	38.191,66	112.140,60	295.272,22
COLTURE BOSCHIVE	516,10	1.442,24	4.769,27	5.780,52	6.676,04	9.519,41	195.447,90	224.151,48
Pioppete	2,61	5,12	19,40	33,58	61,04	34,46	804,11	960,32
Boschi	513,49	1.437,12	4.749,87	5.746,94	6.615,00	9.484,95	194.643,79	223.191,16
SUPERFICIE AGRARIA NON UTILIZZATA	1.084,77	2.763,36	7.232,10	5.912,19	4.929,58	4.743,46	14.139,27	40.804,73
ALTRA SUPERFICIE	529,05	828,90	1.502,88	999,21	832,08	960,11	5.622,64	11.274,87
SUPERFICIE TOTALE	13.111,84	25.589,74	57.663,09	48.413,43	45.960,15	53.414,64	327.350,41	571.503,30

segue TAV. 5 — Aziende e superficie delle principali coltivazioni per classe di superficie totale,
forma di utilizzazione dei terreni e zona altimetrica

B - MONTAGNA - AZIENDE

FORME DI UTILIZZAZIONE DEI TERRENI E COLTIVAZIONI	CLASSI DI SUPERFICIE TOTALE (ettari)							TOTALE
	Fino a 0,99	1,00 — 1,99	2,00 — 4,99	5,00 — 9,99	10,00 — 19,99	20,00 — 49,99	50,00 ed oltre	
SEMINATIVI	9.023	6.500	6.362	2.539	1.148	537	364	26.473
Cereali	3.798	4.100	4.559	2.082	922	443	289	16.193
di cui:								
frumento	2.773	3.415	3.967	1.905	839	405	254	13.558
granoturco	1.140	1.197	1.528	593	291	129	75	4.953
riso	—	1	—	2	1	—	—	4
Patata	3.528	2.689	2.809	1.436	686	299	232	11.679
Barbabetola da zucchero	6	11	9	10	8	2	1	47
Piante industriali	4	4	3	4	—	2	—	17
di cui:								
tabacco	—	—	—	—	—	1	—	1
Ortive	4.766	3.408	3.729	1.532	729	325	215	14.704
-In piena aria	4.766	3.406	3.728	1.532	729	324	214	14.699
di cui: carciofo	52	48	64	28	6	7	2	207
fragola	27	21	16	7	2	2	—	75
pomodoro	3.002	1.938	2.116	820	341	147	77	8.441
-Protette	—	3	4	3	—	4	3	17
in serra	—	2	2	1	—	1	1	7
in tunnels, campane, ecc.	—	1	2	2	—	4	2	11
Fiori e piante ornamentali	15	4	10	3	—	—	1	33
di cui: in piena aria	9	3	7	—	—	—	1	20
in serra	3	1	2	1	—	—	1	8
Foraggere avvicendate	555	644	995	511	262	162	126	3.255
PRATI PERMANENTI E PASCOLI	850	994	1.838	1.145	687	444	472	6.430
Prati permanenti	260	260	512	366	216	139	150	1.903
Pascoli	617	798	1.553	964	619	415	440	5.406
COLTIVAZIONI LEGNOSE AGRARIE	8.905	5.819	5.629	1.898	758	359	213	23.581
Vite	6.122	4.426	4.439	1.512	573	253	114	17.439
di cui per la produzione di:								
-Vini a denominazione di origine controllata (vini DOC)	7	13	10	6	—	2	—	38
-Altri vini (compresi i vini da tavola con indicazione geografica)	6.072	4.400	4.418	1.501	566	248	114	17.319
-Uva da tavola	150	137	126	49	30	11	—	503
Olivo	5.153	3.873	3.770	1.189	465	240	148	14.838
Agrumi	600	422	484	158	63	35	22	1.784
di cui:								
arancio	465	296	370	138	59	29	19	1.376
limone	126	87	114	54	24	16	13	434
Fruttiferi	1.439	1.134	1.182	432	207	114	81	4.589
di cui:								
melo	408	363	424	207	111	69	54	1.636
pero	448	412	454	198	104	66	43	1.725
pesco	367	291	332	110	46	33	14	1.193
mandorlo	21	23	37	11	3	9	3	107
nocciolo	11	19	28	13	6	8	1	86
Vivai	11	12	25	17	2	—	—	67
CASTAGNETI DA FRUTTO	1.491	1.599	2.021	874	480	259	160	6.884
SUPERFICIE AGRICOLA UTILIZZATA	12.751	8.038	7.451	2.877	1.311	665	546	33.639
COLTURE BOSCHIVE	1.857	2.336	3.389	1.727	926	488	492	11.215
Pioppete	21	26	35	31	15	11	22	161
Boschi	1.841	2.321	3.374	1.715	919	488	490	11.148
SUPERFICIE AGRARIA NON UTILIZZATA	4.111	3.987	4.226	1.664	731	340	231	15.290
ALTRA SUPERFICIE	7.188	5.217	5.562	2.178	1.019	522	430	22.116
SUPERFICIE TOTALE	12.921	8.127	7.586	2.929	1.340	690	579	34.172

segue TAV. 5 — **Aziende e superficie delle principali coltivazioni per classe di superficie totale, forma di utilizzazione dei terreni e zona altimetrica**

B - MONTAGNA - SUPERFICIE INVESTITA (ettari)

FORME DI UTILIZZAZIONE DEI TERRENI E COLTIVAZIONI	CLASSI DI SUPERFICIE TOTALE (ettari)							TOTALE
	Fino a 0,99	1,00 — 1,99	2,00 — 4,99	5,00 — 9,99	10,00 — 19,99	20,00 — 49,99	50,00 ed oltre	
SEMINATIVI	2.324,16	4.052,28	7.526,19	6.490,86	4.835,76	4.317,67	8.586,71	38.133,63
Cereali	872,65	1.982,34	3.913,06	3.286,36	2.317,25	2.130,14	3.076,22	17.578,02
di cui:								
frumento	618,63	1.457,12	2.715,89	2.369,75	1.627,33	1.510,36	2.380,68	12.679,76
granoturco	150,40	266,07	498,73	278,26	245,01	143,49	192,09	1.774,05
riso	—	0,01	—	0,40	0,20	—	—	0,61
Patata	341,53	488,48	534,31	785,58	651,29	442,12	941,17	4.184,48
Barbabietola da zucchero	1,03	1,86	0,87	2,21	2,16	0,96	20,00	29,09
Piante industriali	0,16	0,07	0,15	0,26	—	1,80	—	2,44
di cui:								
tabacco	—	—	—	—	—	1,00	—	1,00
Ortive	635,60	700,12	1.018,44	565,64	440,75	323,49	456,09	4.140,13
-In piena aria	635,60	699,21	1.016,27	560,35	440,75	242,49	372,89	3.967,56
di cui: carciofo	1,22	2,40	3,72	1,19	9,95	0,46	1,07	20,01
fragola	1,08	1,19	1,34	0,80	8,54	0,20	—	13,15
pomodoro	146,93	160,47	225,31	133,08	85,17	58,23	110,05	919,24
-Protette	—	0,91	2,17	5,29	—	81,00	83,20	172,57
in serra	—	0,86	1,86	0,01	—	2,00	0,20	4,93
in tunnels, campane, ecc.	—	0,05	0,31	5,28	—	79,00	83,00	167,64
Fiori e piante ornamentali	1,63	1,05	9,29	2,49	—	—	0,70	15,16
di cui: in piena aria	0,94	0,96	5,40	—	—	—	0,20	7,50
in serra	0,42	0,01	1,70	0,01	—	—	0,50	2,64
Foraggiere avvicendate	111,60	231,04	644,15	657,63	567,38	620,73	1.904,02	4.736,55
PRATI PERMANENTI E PASCOLI	168,52	418,49	1.673,07	2.366,67	3.097,14	5.122,61	46.361,66	59.208,16
Prati permanenti	40,36	92,82	294,34	439,23	457,92	677,33	5.092,89	7.094,89
Pascoli	128,16	325,67	1.378,73	1.927,44	2.639,22	4.445,28	41.268,77	52.113,27
COLTIVAZIONI LEGNOSE AGRARIE	1.972,32	2.579,60	3.914,30	2.050,48	1.135,45	939,45	1.101,71	13.693,31
Vite	968,13	1.181,03	1.563,11	721,90	307,11	216,04	109,56	5.066,88
di cui per la produzione di:								
-Vini a denominazione di origine controllata (vini DOC)	1,80	7,28	9,23	9,49	—	7,85	—	35,65
-Altri vini (compresi i vini da tavola con indicazione geografica)	960,21	1.162,34	1.541,52	705,21	302,21	205,23	109,56	4.986,28
-Uva da tavola	5,88	10,89	11,11	5,36	4,33	2,95	—	40,52
Olivo	863,54	1.226,44	2.026,88	1.127,91	683,42	622,38	742,60	7.293,17
Agrumi	39,10	46,15	87,86	41,86	47,58	26,62	41,77	330,94
di cui:								
arancio	15,45	16,41	33,99	19,48	20,16	8,39	23,72	137,60
limone	3,09	2,47	7,43	3,94	3,83	3,86	8,23	32,85
Fruttiferi	99,55	123,40	225,68	145,46	95,44	74,41	207,78	971,72
di cui:								
melo	21,93	27,77	46,34	38,60	31,93	25,65	81,07	273,29
pero	19,23	24,82	40,29	25,01	21,95	22,61	37,22	191,13
pesco	12,10	13,05	20,62	10,05	5,08	6,18	21,55	88,63
mandorlo	1,07	1,71	2,33	1,22	0,12	0,23	0,80	7,48
nocciolo	0,34	0,97	1,85	0,92	3,20	0,08	0,01	7,37
Vivai	1,05	1,91	9,90	13,35	1,48	—	—	27,69
CASTAGNETI DA FRUTTO	422,48	810,31	1.748,15	1.420,12	1.415,88	1.406,57	2.716,20	9.939,71
SUPERFICIE AGRICOLA UTILIZZATA	4.887,48	7.860,68	14.861,71	12.328,13	10.484,23	11.786,30	58.766,28	120.974,81
COLTURE BOSCHIVE	370,19	951,10	3.003,44	3.650,70	4.144,82	5.548,03	141.518,19	159.186,47
Pioppete	2,20	3,69	5,88	21,43	36,34	15,38	451,70	536,62
Boschi	367,99	947,41	2.997,56	3.629,27	4.108,48	5.532,65	141.066,49	158.649,85
SUPERFICIE AGRARIA NON UTILIZZATA	747,83	1.794,74	4.356,09	3.601,80	2.882,04	2.868,54	11.838,81	28.089,85
ALTRA SUPERFICIE	258,04	327,91	569,85	389,09	326,77	401,60	3.967,56	6.240,82
SUPERFICIE TOTALE	6.263,54	10.934,43	22.791,09	19.969,72	17.837,86	20.604,47	216.090,84	314.491,95

segue TAV. 5 — Aziende e superficie delle principali coltivazioni per classe di superficie totale, forma di utilizzazione dei terreni e zona altimetrica

C - COLLINA - AZIENDE

FORME DI UTILIZZAZIONE DEI TERRENI E COLTIVAZIONI	CLASSI DI SUPERFICIE TOTALE (ettari)							TOTALE
	Fino a 0,99	1,00 — 1,99	2,00 — 4,99	5,00 — 9,99	10,00 — 19,99	20,00 — 49,99	50,00 ed oltre	
SEMINATIVI	5.322	5.702	7.395	2.967	1.631	829	332	24.178
Cereali	2.238	3.560	5.601	2.577	1.483	763	295	16.517
di cui:								
frumento	1.824	3.059	5.060	2.396	1.434	741	289	14.803
granoturco	180	304	485	220	80	51	26	1.346
riso	—	—	2	1	—	—	—	3
Patata	635	800	1.130	467	158	75	27	3.292
Barbabietola da zucchero	1	1	2	5	—	2	1	12
Piante industriali	1	—	4	1	—	—	1	7
di cui:								
tabacco	—	—	—	—	—	—	—	—
Ortive	2.154	2.268	3.230	1.311	599	301	119	9.982
-In piena aria	2.153	2.267	3.228	1.311	599	301	119	9.978
di cui: carciofo	103	81	118	36	14	4	1	357
fragola	14	9	11	5	4	—	1	44
pomodoro	1.055	1.138	1.608	653	266	132	61	4.913
-Protette	1	2	3	—	1	—	1	8
in serra	1	—	3	—	1	—	—	5
in tunnels, campane, ecc.	—	2	1	—	—	—	1	4
Fiori e piante ornamentali	8	4	10	6	2	—	—	30
di cui: in piena aria	7	2	6	6	1	—	—	22
in serra	—	1	3	—	1	—	—	5
Foraggere avvicendate	527	998	1.935	1.142	810	462	172	6.046
PRATI PERMANENTI E PASCOLI	419	794	1.889	1.277	931	542	301	6.153
Prati permanenti	119	277	660	420	306	175	77	2.034
Pascoli	313	549	1.341	950	724	458	275	4.610
COLTIVAZIONI LEGNOSE AGRARIE	8.457	7.878	8.758	3.243	1.594	840	326	31.096
Vite	3.626	4.175	5.226	1.934	935	420	154	16.470
di cui per la produzione di:								
-Vini a denominazione di origine controllata (vini DOC)	28	89	79	18	6	6	4	230
-Altri vini (compresi i vini da tavola con indicazione geografica)	3.543	4.023	5.059	1.872	908	406	148	15.959
-Uva da tavola	75	106	166	86	34	11	6	484
Olivo	6.291	6.273	7.487	2.830	1.354	716	295	25.246
Agrumi	1.157	1.186	1.162	465	206	147	94	4.417
di cui:								
arancio	1.035	1.094	1.006	396	180	134	82	3.927
limone	42	90	185	91	41	23	13	485
Fruttiferi	1.307	1.500	1.958	741	293	155	49	6.003
di cui:								
melo	189	241	405	167	56	29	5	1.092
pero	215	284	510	225	113	52	17	1.416
pesco	119	151	232	141	42	28	19	732
mandorlo	52	44	71	25	13	9	7	221
nocciolo	15	14	33	13	7	2	—	84
Vivai	1	5	7	3	3	—	—	19
CASTAGNETI DA FRUTTO	535	606	780	296	100	60	30	2.407
SUPERFICIE AGRICOLA UTILIZZATA	10.677	9.192	9.853	3.664	1.902	963	421	36.672
COLTURE BOSCHIVE	558	1.106	2.186	1.284	811	488	256	6.689
Pioppete	3	5	28	12	13	9	9	79
Boschi	555	1.103	2.168	1.272	806	483	253	6.645
SUPERFICIE AGRARIA NON UTILIZZATA	1.834	2.314	3.442	1.476	796	390	179	10.431
ALTRA SUPERFICIE	5.548	5.872	6.890	2.792	1.559	798	362	23.821
SUPERFICIE TOTALE	10.777	9.267	9.913	3.691	1.915	983	445	36.991

segue TAV. 5 — **Aziende e superficie delle principali coltivazioni per classe di superficie totale, forma di utilizzazione dei terreni e zona altimetrica**

C - COLLINA - SUPERFICIE INVESTITA (ettari)

FORME DI UTILIZZAZIONE DEI TERRENI E COLTIVAZIONI	CLASSI DI SUPERFICIE TOTALE (ettari)							
	Fino a 0,99	1,00 — 1,99	2,00 — 4,99	5,00 — 9,99	10,00 — 19,99	20,00 — 49,99	50,00 ed oltre	TOTALE
SEMINATIVI	1.684,72	4.046,36	11.272,15	10.184,23	11.383,88	11.381,79	15.989,31	65.942,44
Cereali	723,93	2.170,92	6.413,26	6.012,23	6.846,07	6.921,57	9.828,23	38.916,21
di cui:								
frumento	584,87	1.762,82	4.949,82	4.594,20	5.345,80	5.424,40	7.798,87	30.460,78
granoturco	27,22	66,13	167,95	131,34	104,86	85,86	138,57	721,93
riso	—	—	0,30	0,16	—	—	—	0,46
Patata	53,50	113,09	210,53	124,20	63,60	39,26	53,45	657,63
Barbabietola da zucchero	0,05	1,60	0,12	1,76	—	6,50	0,10	10,13
Piante industriali	0,02	—	2,28	6,11	—	—	1,00	9,41
di cui:								
tabacco	—	—	—	—	—	—	—	—
Ortive	427,38	582,79	1.061,96	643,49	447,12	404,51	1.237,91	4.805,16
-In piena aria	427,31	582,64	1.061,73	643,49	446,92	404,51	914,33	4.480,93
di cui: carciofo	5,20	7,12	13,67	6,23	2,19	1,38	1,00	36,79
fragola	2,36	0,96	0,97	1,37	1,72	—	0,03	7,41
pomodoro	87,01	145,18	290,94	208,46	183,76	187,48	701,99	1.804,82
-Protette	0,07	0,15	0,23	—	0,20	—	323,58	324,23
in serra	0,07	—	0,19	—	0,20	—	—	0,46
in tunnels, campane, ecc.	—	0,15	0,04	—	—	—	323,58	323,77
Fiori e piante ornamentali	0,74	1,51	4,98	1,67	0,08	—	—	8,98
di cui: in piena aria	0,54	0,11	2,30	1,67	0,06	—	—	4,68
in serra	—	0,40	0,23	—	0,02	—	—	0,65
Foraggiere avvicendate	122,19	422,17	1.450,91	1.573,42	1.978,80	2.079,45	2.907,43	10.534,37
PRATI PERMANENTI E PASCOLI	131,03	457,51	1.774,25	2.393,19	3.489,55	4.671,22	16.989,77	29.906,52
Prati permanenti	33,48	152,01	491,12	514,78	674,14	559,33	1.469,52	3.894,38
Pascoli	97,55	305,50	1.283,13	1.878,41	2.815,41	4.111,89	15.520,25	26.012,14
COLTIVAZIONI LEGNOSE AGRARIE	2.904,08	5.903,14	11.021,65	7.136,25	5.521,71	6.256,72	10.941,08	49.684,63
Vite	667,18	1.206,33	2.057,01	1.056,88	588,94	407,91	550,62	6.534,87
di cui per la produzione di:								
-Vini a denominazione di origine controllata (vini DOC)	12,28	68,35	92,69	24,12	8,70	15,80	131,00	352,94
-Altri vini (compresi i vini da tavola con indicazione geografica)	638,79	1.102,64	1.858,42	920,55	540,65	350,17	368,14	5.779,36
-Uva da tavola	15,80	35,30	104,66	110,04	39,56	41,94	51,32	398,62
Olivo	1.711,67	3.375,22	6.948,55	4.749,23	3.750,86	4.479,18	7.243,80	32.258,51
Agrumi	412,67	1.072,54	1.522,31	1.012,63	949,63	1.086,98	2.424,35	8.481,11
di cui:								
arancio	312,93	750,56	919,88	632,33	628,15	721,10	1.301,13	5.266,08
limone	6,46	13,23	49,29	55,86	24,34	29,71	47,56	226,45
Fruttiferi	111,90	247,29	489,76	312,26	226,24	282,65	722,31	2.392,41
di cui:								
melo	8,50	18,05	42,84	27,82	15,37	22,42	21,26	156,26
pero	8,63	23,16	59,56	42,00	24,24	26,88	47,68	232,15
pesco	8,07	24,11	47,36	57,19	56,61	122,56	582,93	898,83
mandorlo	3,55	5,91	8,22	6,22	2,75	6,69	2,44	35,78
nocciolo	0,69	0,92	2,04	3,59	2,75	0,13	—	10,12
Vivai	0,66	0,74	3,23	4,25	4,00	—	—	12,88
CASTAGNETI DA FRUTTO	166,88	351,96	724,00	437,46	240,45	313,73	1.044,12	3.278,60
SUPERFICIE AGRICOLA UTILIZZATA	4.886,71	10.758,97	24.792,05	20.151,13	20.635,59	22.623,46	44.964,28	148.812,19
COLTURE BOSCHIVE	142,11	481,84	1.717,36	2.083,50	2.443,68	3.829,11	49.035,92	59.733,52
Pioppete	0,41	1,43	13,52	12,15	24,70	19,08	346,61	417,90
Boschi	141,70	480,41	1.703,84	2.071,35	2.418,98	3.810,03	48.689,31	59.315,62
SUPERFICIE AGRARIA NON UTILIZZATA	322,24	936,38	2.668,83	2.177,47	1.970,72	1.788,66	1.997,49	11.861,79
ALTRA SUPERFICIE	257,00	475,56	859,67	559,91	478,17	477,24	1.256,07	4.363,62
SUPERFICIE TOTALE	5.608,06	12.652,75	30.037,91	24.972,01	25.528,16	28.718,47	97.253,76	224.771,12

segue TAV. 5 — **Aziende e superficie delle principali coltivazioni per classe di superficie totale, forma di utilizzazione dei terreni e zona altimetrica**

D - PIANURA - AZIENDE

FORME DI UTILIZZAZIONE DEI TERRENI E COLTIVAZIONI	CLASSI DI SUPERFICIE TOTALE (ettari)							TOTALE
	Fino a 0,99	1,00 — 1,99	2,00 — 4,99	5,00 — 9,99	10,00 — 19,99	20,00 — 49,99	50,00 ed oltre	
SEMINATIVI	650	712	1.072	454	169	127	58	3.242
Cereali	319	470	863	397	154	116	55	2.374
di cui:								
frumento	278	411	725	366	148	109	49	2.086
granoturco	7	13	31	8	2	4	15	80
riso	—	—	—	—	—	—	—	—
Patata	—	—	—	—	2	1	3	6
Barbabietola da zucchero	—	—	3	—	1	2	13	19
Piante industriali	—	—	1	—	—	—	—	1
di cui:								
tabacco	—	—	—	—	—	—	—	—
Ortive	85	118	228	97	41	24	25	618
-In piena aria	84	118	228	97	41	24	25	617
di cui: carciofo	—	—	1	1	1	1	1	5
fragola	1	—	—	—	—	—	—	1
pomodoro	45	59	107	25	11	8	21	276
-Protette	1	—	—	—	—	—	1	2
in serra	1	—	—	—	—	—	—	1
in tunnels, campane, ecc.	—	—	—	—	—	—	1	1
Fiori e piante ornamentali	—	—	—	1	—	—	—	1
di cui: in piena aria	—	—	—	1	—	—	—	1
in serra	—	—	—	—	—	—	—	—
Foraggere avvicendate	36	53	135	131	53	44	26	478
PRATI PERMANENTI E PASCOLI	35	27	55	40	26	30	29	242
Prati permanenti	11	13	10	14	5	6	12	71
Pascoli	25	15	47	27	22	28	22	186
COLTIVAZIONI LEGNOSE AGRARIE	2.296	1.261	1.346	461	174	115	51	5.704
Vite	414	371	558	229	76	37	19	1.704
di cui per la produzione di:								
-Vini a denominazione di origine controllata (vini DOC)	—	2	1	—	—	2	1	6
-Altri vini (compresi i vini da tavola con indicazione geografica)	411	366	550	227	75	34	12	1.675
-Uva da tavola	12	22	34	8	3	1	7	87
Olivo	1.678	1.097	1.227	428	158	101	41	4.730
Agrumi	862	462	561	193	62	50	33	2.223
di cui:								
arancio	805	432	508	172	59	42	27	2.045
limone	8	12	15	4	4	4	5	52
Fruttiferi	147	93	53	13	14	18	17	355
di cui:								
melo	7	—	3	—	—	1	1	12
pero	27	19	21	4	4	4	3	82
pesco	11	6	10	5	7	12	14	65
mandorlo	62	60	22	5	4	5	3	161
nocciolo	—	1	—	—	—	—	—	1
Vivai	—	—	1	—	—	—	1	2
CASTAGNETI DA FRUTTO	—	—	—	—	—	—	1	1
SUPERFICIE AGRICOLA UTILIZZATA	2.714	1.501	1.597	521	196	137	63	6.729
COLTURE BOSCHIVE	20	24	70	36	29	19	17	215
Pioppete	—	—	—	—	—	—	1	1
Boschi	20	24	70	36	29	19	17	215
SUPERFICIE AGRARIA NON UTILIZZATA	85	72	178	78	32	23	17	485
ALTRA SUPERFICIE	327	405	631	309	108	89	50	1.919
SUPERFICIE TOTALE	2.715	1.501	1.597	521	197	138	67	6.736

segue TAV. 5 — **Aziende e superficie delle principali coltivazioni per classe di superficie totale, forma di utilizzazione dei terreni e zona altimetrica**

D - PIANURA - SUPERFICIE INVESTITA (ettari)

FORME DI UTILIZZAZIONE DEI TERRENI E COLTIVAZIONI	CLASSI DI SUPERFICIE TOTALE (ettari)							TOTALE
	Fino a 0,99	1,00 — 1,99	2,00 — 4,99	5,00 — 9,99	10,00 — 19,99	20,00 — 49,99	50,00 ed oltre	
SEMINATIVI	265,16	609,49	1.897,80	1.765,20	1.361,40	2.342,87	4.477,14	12.719,06
Cereali	147,02	411,89	1.378,10	1.304,79	1.045,71	1.737,28	2.677,52	8.702,31
di cui:								
frumento	128,40	361,10	1.126,76	1.099,62	969,16	1.325,54	1.953,18	6.963,76
granoturco	1,70	9,12	31,06	26,53	7,74	24,50	258,00	358,65
riso	—	—	—	—	—	—	—	—
Patata	—	—	—	—	17,34	0,50	10,80	28,64
Barbabietola da zucchero	—	—	4,26	—	0,50	21,00	385,38	411,14
Piante industriali	—	—	1,00	—	—	—	—	1,00
di cui:								
tabacco	—	—	—	—	—	—	—	—
Ortive	23,14	54,55	156,56	78,19	70,13	99,13	431,21	912,91
-In piena aria	23,05	54,55	156,56	78,19	70,13	99,13	430,71	912,32
di cui: carciofo	—	—	0,90	0,20	0,20	2,00	3,69	6,99
fragola	0,01	—	—	—	—	—	—	0,01
pomodoro	11,94	28,39	85,75	25,85	34,64	40,00	290,40	516,97
-Protette	0,09	—	—	—	—	—	0,50	0,59
in serra	0,09	—	—	—	—	—	—	0,09
in tunnels, campane, ecc.	—	—	—	—	—	—	0,50	0,50
Fiori e piante ornamentali	—	—	—	0,10	—	—	—	0,10
di cui: in piena aria	—	—	—	0,10	—	—	—	0,10
in serra	—	—	—	—	—	—	—	—
Foraggiere avvicendate	11,40	36,39	176,16	271,82	182,02	365,53	789,23	1.832,55
PRATI PERMANENTI E PASCOLI	14,37	19,31	58,08	80,93	125,88	254,33	1.895,95	2.448,85
Prati permanenti	3,31	9,85	8,87	28,02	16,84	25,00	262,90	354,79
Pascoli	11,06	9,46	49,21	52,91	109,04	229,33	1.633,05	2.094,06
COLTIVAZIONI LEGNOSE AGRARIE	928,20	1.306,79	2.549,20	1.396,12	915,35	1.184,70	2.024,45	10.304,81
Vite	98,12	126,75	268,00	150,88	66,50	68,27	79,75	858,27
di cui per la produzione di:								
-Vini a denominazione di origine controllata (vini DOC)	—	1,98	0,10	—	—	2,33	1,00	5,41
-Altri vini (compresi i vini da tavola con indicazione geografica)	95,75	119,34	258,59	143,01	61,34	64,94	33,24	776,21
-Uva da tavola	2,37	5,43	9,31	7,87	5,16	1,00	45,51	76,65
Olivo	613,65	874,58	1.736,30	940,08	635,58	772,53	1.081,46	6.654,18
Agrumi	186,31	266,89	505,41	284,08	167,87	238,15	475,69	2.124,40
di cui:								
arancio	160,10	194,68	355,52	194,55	121,69	137,39	250,95	1.414,88
limone	0,63	1,64	6,26	6,54	1,47	5,50	5,28	27,32
Fruttiferi	30,12	38,57	35,49	21,08	45,40	105,75	384,70	661,11
di cui:								
melo	1,09	—	1,98	—	—	1,00	2,00	6,07
pero	2,91	3,06	6,93	1,44	8,40	2,16	15,10	40,00
pesco	1,86	3,18	7,75	8,11	32,40	87,30	361,00	501,60
mandorlo	12,41	20,74	9,57	3,85	3,17	12,17	6,15	68,06
nocciolo	—	0,30	—	—	—	—	—	0,30
Vivai	—	—	3,00	—	—	—	2,85	5,85
CASTAGNETI DA FRUTTO	—	—	—	—	—	—	12,50	12,50
SUPERFICIE AGRICOLA UTILIZZATA	1.207,73	1.935,59	4.505,08	3.242,25	2.402,63	3.781,90	8.410,04	25.485,22
COLTURE BOSCHIVE	3,80	9,30	48,47	46,32	87,54	142,27	4.893,79	5.231,49
Pioppete	—	—	—	—	—	—	5,80	5,80
Boschi	3,80	9,30	48,47	46,32	87,54	142,27	4.887,99	5.225,69
SUPERFICIE AGRARIA NON UTILIZZATA	14,70	32,24	207,18	132,92	76,82	86,26	302,97	853,09
ALTRA SUPERFICIE	14,01	25,43	73,36	50,21	27,14	81,27	399,01	670,43
SUPERFICIE TOTALE	1.240,24	2.002,56	4.834,09	3.471,70	2.594,13	4.091,70	14.005,81	32.240,23

TAV. 6 — Aziende e superficie delle principali coltivazioni per classe di superficie agricola utilizzata (SAU), forma di utilizzazione dei terreni e zona altimetrica**A - TOTALE - AZIENDE**

FORME DI UTILIZZAZIONE DEI TERRENI E COLTIVAZIONI	CLASSI DI SUPERFICIE AGRICOLA UTILIZZATA (SAU) (ettari)							TOTALE
	Fino a 0,99	1,00 — 1,99	2,00 — 4,99	5,00 — 9,99	10,00 — 19,99	20,00 — 49,99	50,00 ed oltre	
SEMINATIVI	21.227	12.648	12.024	4.413	2.003	1.080	498	53.893
Cereali	9.588	8.718	9.638	3.927	1.809	973	431	35.084
di cui:								
frumento	7.458	7.490	8.742	3.684	1.738	924	411	30.447
granoturco	2.049	1.725	1.648	561	212	118	66	6.379
riso	1	1	3	2	—	—	—	7
Patata	6.233	3.516	3.087	1.285	459	255	142	14.977
Barbabietola da zucchero	12	12	23	8	2	7	14	78
Piante industriali	11	1	9	1	—	2	1	25
di cui:								
tabacco	—	—	—	—	—	1	—	1
Ortive	10.080	5.909	5.746	2.072	847	444	206	25.304
-In piena aria	10.077	5.907	5.743	2.072	847	442	206	25.294
di cui: carciofo	213	140	152	37	17	8	2	569
fragola	54	29	23	8	5	1	—	120
pomodoro	5.781	3.225	2.969	1.008	370	186	91	13.630
-Protette	3	5	7	2	1	6	3	27
in serra	3	2	4	1	1	2	—	13
in tunnels, campane, ecc.	—	3	4	1	—	5	3	16
Fiori e piante ornamentali	29	10	14	8	2	—	1	64
di cui: in piena aria	19	6	10	6	1	—	1	43
in serra	6	1	3	1	1	—	1	13
Foraggere avvicendate	1.646	1.946	2.965	1.566	885	541	230	9.779
PRATI PERMANENTI E PASCOLI	2.057	2.218	3.732	2.178	1.264	844	532	12.825
Prati permanenti	649	662	1.145	731	411	256	154	4.008
Pascoli	1.519	1.688	2.927	1.739	1.072	765	492	10.202
COLTIVAZIONI LEGNOSE AGRARIE	26.437	14.201	12.597	4.073	1.715	962	396	60.381
Vite	14.651	8.718	8.099	2.517	970	482	176	35.613
di cui per la produzione di:								
-Vini a denominazione di origine controllata (vini DOC)	53	106	82	15	5	8	5	274
-Altri vini (compresi i vini da tavola con indicazione geografica)	14.468	8.530	7.926	2.453	945	468	163	34.953
-Uva da tavola	356	248	297	112	36	13	12	1.074
Olivo	17.851	10.843	10.259	3.344	1.405	781	331	44.814
Agrumi	3.132	2.057	1.956	669	289	200	121	8.424
di cui:								
arancio	2.717	1.829	1.687	574	262	177	102	7.348
limone	248	217	280	115	54	36	21	971
Fruttiferi	4.285	2.681	2.530	827	337	196	91	10.947
di cui:								
melo	934	638	705	261	107	66	29	2.740
pero	1.053	729	858	317	143	91	32	3.223
pesco	726	454	485	166	77	45	37	1.990
mandorlo	175	141	94	34	24	15	6	489
nocciolo	45	49	41	20	13	2	1	171
Vivai	22	20	28	14	3	—	1	88
CASTAGNETI DA FRUTTO	3.245	2.417	2.230	809	315	193	83	9.292
SUPERFICIE AGRICOLA UTILIZZATA	34.867	17.552	15.101	5.215	2.337	1.303	665	77.040
COLTURE BOSCHIVE	6.525	3.680	4.104	1.879	953	592	386	18.119
Pioppete	64	40	53	31	17	19	17	241
Boschi	6.487	3.660	4.073	1.866	950	588	384	18.008
SUPERFICIE AGRARIA NON UTILIZZATA	12.195	5.685	5.084	1.797	776	441	228	26.206
ALTRA SUPERFICIE	19.404	10.929	10.265	3.880	1.819	1.029	530	47.856
SUPERFICIE TOTALE	35.726	17.552	15.101	5.215	2.337	1.303	665	77.899

**segue TAV. 6 — Aziende e superficie delle principali coltivazioni per classe di superficie agricola utilizzata (SAU),
forma di utilizzazione dei terreni e zona altimetrica**

A - TOTALE - SUPERFICIE INVESTITA (ettari)

FORME DI UTILIZZAZIONE DEI TERRENI E COLTIVAZIONI	CLASSI DI SUPERFICIE AGRICOLA UTILIZZATA (SAU) (ettari)							
	Fino a 0,99	1,00 — 1,99	2,00 — 4,99	5,00 — 9,99	10,00 — 19,99	20,00 — 49,99	50,00 ed oltre	TOTALE
SEMINATIVI	6.822,08	10.703,36	21.961,76	18.469,16	16.219,78	16.970,20	25.648,79	116.795,13
Cereali	2.920,44	5.742,29	12.471,77	10.650,67	9.491,78	10.129,60	13.789,99	65.196,54
di cui:								
frumento	2.219,43	4.397,19	9.334,46	8.121,32	7.391,11	7.855,56	10.785,23	50.104,30
granoturco	293,56	448,46	674,32	446,91	253,82	250,75	486,81	2.854,63
riso	0,01	0,10	0,60	0,36	—	—	—	1,07
Patata	694,04	617,90	795,63	929,15	551,71	510,21	772,11	4.870,75
Barbabetola da zucchero	1,45	3,72	6,89	3,56	0,80	34,46	399,48	450,36
Piante industriali	0,92	1,00	2,02	6,11	—	1,80	1,00	12,85
di cui:								
tabacco	—	—	—	—	—	1,00	—	1,00
Ortive	1.605,49	1.516,71	2.071,17	1.153,57	808,80	775,59	1.926,87	9.858,20
-In piena aria	1.604,67	1.516,01	2.068,79	1.148,56	808,60	691,39	1.522,79	9.360,81
di cui: carciofo	8,26	11,64	17,38	14,04	3,63	4,15	4,69	63,79
fragola	3,84	2,36	2,14	2,55	9,58	0,10	—	20,57
pomodoro	356,06	388,75	560,74	344,21	277,49	270,19	1.043,59	3.241,03
-Protette	0,82	0,70	2,38	5,01	0,20	84,20	404,08	497,39
in serra	0,82	0,50	1,75	0,01	0,20	2,20	—	5,48
in tunnels, campane, ecc.	—	0,20	0,63	5,00	—	82,00	404,08	491,91
Fiori e piante ornamentali	3,99	4,12	11,14	4,21	0,08	—	0,70	24,24
di cui: in piena aria	2,41	1,66	6,19	1,76	0,06	—	0,20	12,28
in serra	1,03	0,02	1,71	0,01	0,02	—	0,50	3,29
Foraggere avvicendate	392,28	869,70	2.533,08	2.696,09	2.617,99	2.987,28	5.007,05	17.103,47
PRATI PERMANENTI E PASCOLI	532,75	1.276,30	4.370,89	5.559,38	7.062,04	12.440,52	60.321,65	91.563,53
Prati permanenti	137,74	339,25	958,24	1.072,41	1.188,18	1.465,65	6.182,59	11.344,06
Pascoli	395,01	937,05	3.412,65	4.486,97	5.873,86	10.974,87	54.139,06	80.219,47
COLTIVAZIONI LEGNOSE AGRARIE	8.293,99	10.800,21	16.893,32	9.852,68	6.947,35	7.760,54	13.134,66	73.682,75
Vite	2.668,86	2.756,52	3.553,72	1.549,72	762,91	538,29	630,00	12.460,02
di cui per la produzione di:								
-Vini a denominazione di origine controllata (vini DOC)	22,45	87,75	96,65	22,97	15,20	16,98	132,00	394,00
-Altri vini (compresi i vini da tavola con indicazione geografica)	2.608,13	2.615,39	3.319,53	1.413,50	701,97	481,99	401,34	11.541,85
-Uva da tavola	37,34	52,58	134,06	110,30	45,69	39,32	96,50	515,79
Olivo	4.491,71	6.110,27	10.532,97	6.492,24	4.729,84	5.464,43	8.384,40	46.205,86
Agrumi	750,96	1.450,83	2.045,04	1.365,04	1.123,07	1.326,91	2.874,60	10.936,45
di cui:								
arancio	568,36	988,87	1.268,19	872,81	734,67	865,41	1.520,25	6.818,56
limone	13,53	24,72	62,56	61,52	30,35	35,25	58,69	286,62
Fruttiferi	378,52	477,69	742,95	424,92	327,44	430,91	1.242,81	4.025,24
di cui:								
melo	49,52	55,84	99,02	63,76	33,38	61,94	72,16	435,62
pero	49,20	62,18	109,70	62,64	46,42	54,10	79,04	463,28
pesco	31,04	44,48	91,74	55,26	106,60	197,91	962,03	1.489,06
mandorlo	20,38	29,06	17,87	11,96	6,21	17,47	8,37	111,32
nocciolo	1,82	3,77	3,95	3,42	4,80	0,02	0,01	17,79
Vivai	2,73	3,03	16,42	19,36	2,03	—	2,85	46,42
CASTAGNETI DA FRUTTO	977,66	1.528,98	2.685,72	1.905,95	1.553,02	1.741,43	2.838,05	13.230,81
SUPERFICIE AGRICOLA UTILIZZATA	16.626,48	24.308,85	45.911,69	35.787,17	31.782,19	38.912,69	101.943,15	295.272,22
COLTURE BOSCHIVE	54.438,56	6.435,85	7.661,71	6.625,08	8.484,89	14.711,65	125.793,74	224.151,48
Pioppete	209,56	17,14	39,63	42,10	20,74	89,99	541,16	960,32
Boschi	54.229,00	6.418,71	7.622,08	6.582,98	8.464,15	14.621,66	125.252,58	223.191,16
SUPERFICIE AGRARIA NON UTILIZZATA	11.395,38	5.622,71	6.985,52	4.339,51	2.076,07	3.658,27	6.727,27	40.804,73
ALTRA SUPERFICIE	1.578,64	1.014,65	1.377,55	869,23	856,27	935,64	4.642,89	11.274,87
SUPERFICIE TOTALE	84.039,06	37.382,06	61.936,47	47.620,99	43.199,42	58.218,25	239.107,05	571.503,30

segue TAV. 6 — **Aziende e superficie delle principali coltivazioni per classe di superficie agricola utilizzata (SAU),
forma di utilizzazione dei terreni e zona altimetrica**

B - MONTAGNA - AZIENDE

FORME DI UTILIZZAZIONE DEI TERRENI E COLTIVAZIONI	CLASSI DI SUPERFICIE AGRICOLA UTILIZZATA (SAU) (ettari)							TOTALE
	Fino a 0,99	1,00 — 1,99	2,00 — 4,99	5,00 — 9,99	10,00 — 19,99	20,00 — 49,99	50,00 ed oltre	
SEMINATIVI	13.234	5.965	4.517	1.605	605	347	200	26.473
Cereali	6.017	4.210	3.605	1.399	508	293	161	16.193
di cui:								
frumento	4.522	3.584	3.267	1.299	467	270	149	13.558
granoturco	1.784	1.347	1.164	401	150	75	32	4.953
riso	1	—	2	1	—	—	—	4
Patata	5.371	2.586	2.085	958	354	201	124	11.679
Barbabetola da zucchero	11	11	15	5	2	2	1	47
Piante industriali	9	—	6	—	—	2	—	17
di cui:								
tabacco	—	—	—	—	—	1	—	1
Ortive	7.099	3.306	2.681	964	350	200	104	14.704
-In piena aria	7.098	3.305	2.680	964	350	198	104	14.699
di cui: carciofo	77	51	54	16	5	4	—	207
fragola	36	19	13	4	2	1	—	75
pomodoro	4.348	1.882	1.457	484	159	81	30	8.441
-Protette	1	3	4	2	—	6	1	17
in serra	1	2	1	1	—	2	—	7
in tunnels, campane, ecc.	—	1	3	1	—	5	1	11
Fiori e piante ornamentali	19	4	7	2	—	—	1	33
di cui: in piena aria	12	2	5	—	—	—	1	20
in serra	4	—	2	1	—	—	1	8
Foraggere avvicendate	783	773	899	420	169	136	75	3.255
PRATI PERMANENTI E PASCOLI	1.361	1.231	1.756	951	471	381	279	6.430
Prati permanenti	420	320	482	307	155	126	93	1.903
Pascoli	1.012	1.002	1.505	830	437	357	263	5.406
COLTIVAZIONI LEGNOSE AGRARIE	12.842	5.235	3.740	1.083	347	224	110	23.581
Vite	9.130	4.061	2.988	820	243	144	53	17.439
di cui per la produzione di:								
-Vini a denominazione di origine controllata (vini DOC)	10	11	13	2	1	1	—	38
-Altri vini (compresi i vini da tavola con indicazione geografica)	9.067	4.032	2.970	813	240	144	53	17.319
-Uva da tavola	242	121	98	31	8	3	—	503
Olivo	7.574	3.523	2.566	713	235	147	80	14.838
Agrumi	879	416	330	85	43	22	9	1.784
di cui:								
arancio	665	311	261	74	39	19	7	1.376
limone	176	93	100	28	21	12	4	434
Fruttiferi	2.190	1.066	821	289	111	71	41	4.589
di cui:								
melo	635	372	339	150	67	49	24	1.636
pero	697	393	362	147	61	46	19	1.725
pesco	546	288	235	70	34	15	5	1.193
mandorlo	40	28	18	8	10	2	1	107
nocciolo	21	26	17	12	7	2	1	86
Vivai	20	16	20	10	1	—	—	67
CASTAGNETI DA FRUTTO	2.485	1.761	1.559	605	248	155	71	6.884
SUPERFICIE AGRICOLA UTILIZZATA	18.188	7.054	5.142	1.804	707	444	300	33.639
COLTURE BOSCHIVE	4.786	2.337	2.183	975	418	282	234	11.215
Pioppete	46	26	32	22	12	14	9	161
Boschi	4.758	2.325	2.167	966	417	282	233	11.148
SUPERFICIE AGRARIA NON UTILIZZATA	8.366	3.220	2.381	778	263	174	108	15.290
ALTRA SUPERFICIE	11.057	4.773	3.787	1.366	545	355	233	22.116
SUPERFICIE TOTALE	18.721	7.054	5.142	1.804	707	444	300	34.172

segue TAV. 6 — **Aziende e superficie delle principali coltivazioni per classe di superficie agricola utilizzata (SAU),
forma di utilizzazione dei terreni e zona altimetrica**

B - MONTAGNA - SUPERFICIE INVESTITA (ettari)

FORME DI UTILIZZAZIONE DEI TERRENI E COLTIVAZIONI	CLASSI DI SUPERFICIE AGRICOLA UTILIZZATA (SAU) (ettari)							
	Fino a 0,99	1,00 — 1,99	2,00 — 4,99	5,00 — 9,99	10,00 — 19,99	20,00 — 49,99	50,00 ed oltre	TOTALE
SEMINATIVI	3.996,40	4.988,18	7.853,53	6.258,64	3.852,89	4.064,55	7.119,44	38.133,63
Cereali	1.620,81	2.530,72	4.130,26	3.089,26	1.841,96	1.852,83	2.512,18	17.578,02
di cui:								
frumento	1.172,37	1.795,36	2.870,26	2.208,55	1.276,33	1.369,28	1.987,61	12.679,76
granoturco	250,91	351,28	463,98	295,11	160,70	133,83	118,24	1.774,05
riso	0,01	—	0,40	0,20	—	—	—	0,61
Patata	618,86	481,32	586,40	815,41	485,60	474,24	722,65	4.184,48
Barbabietola da zucchero	1,40	2,12	1,92	1,89	0,80	0,96	20,00	29,09
Piante industriali	0,30	—	0,34	—	—	1,80	—	2,44
di cui:								
tabacco	—	—	—	—	—	1,00	—	1,00
Ortive	1.004,10	787,56	893,97	484,79	329,46	296,10	344,15	4.140,13
-In piena aria	1.003,44	787,01	891,82	479,78	329,46	211,90	264,15	3.967,56
di cui: carciofo	1,71	2,83	3,35	9,80	1,05	1,27	—	20,01
fragola	1,35	1,40	1,12	0,64	8,54	0,10	—	13,15
pomodoro	221,98	180,98	193,70	122,48	62,70	50,73	86,67	919,24
-Protette	0,66	0,55	2,15	5,01	—	84,20	80,00	172,57
in serra	0,66	0,50	1,56	0,01	—	2,20	—	4,93
in tunnels, campane, ecc.	—	0,05	0,59	5,00	—	82,00	80,00	167,64
Fiori e piante ornamentali	2,65	1,14	8,22	2,45	—	—	0,70	15,16
di cui: in piena aria	1,87	0,15	5,28	—	—	—	0,20	7,50
in serra	0,43	—	1,70	0,01	—	—	0,50	2,64
Foraggiere avvicendate	163,26	320,72	710,09	716,64	506,35	705,34	1.614,15	4.736,55
PRATI PERMANENTI E PASCOLI	309,32	661,99	2.212,13	2.773,13	3.410,76	7.134,25	42.706,58	59.208,16
Prati permanenti	75,25	139,80	382,30	445,42	472,35	930,77	4.649,00	7.094,89
Pascoli	234,07	522,19	1.829,83	2.327,71	2.938,41	6.203,48	38.057,58	52.113,27
COLTIVAZIONI LEGNOSE AGRARIE	3.191,04	2.917,12	3.441,51	1.705,18	892,76	765,58	780,12	13.693,31
Vite	1.589,28	1.282,17	1.308,61	498,97	197,25	130,32	60,28	5.066,88
di cui per la produzione di:								
-Vini a denominazione di origine controllata (vini DOC)	2,34	7,07	12,89	5,50	7,00	0,85	—	35,65
-Altri vini (compresi i vini da tavola con indicazione geografica)	1.575,44	1.263,31	1.284,42	487,08	188,33	127,42	60,28	4.986,28
-Uva da tavola	10,91	11,20	9,20	5,26	1,90	2,05	—	40,52
Olivo	1.373,70	1.432,19	1.827,54	1.019,74	573,59	521,38	545,03	7.293,17
Agrumi	61,77	53,96	83,33	29,01	45,92	24,91	32,04	330,94
di cui:								
arancio	25,34	20,11	31,51	14,82	16,90	9,63	19,29	137,60
limone	4,45	3,58	8,15	1,78	4,40	4,44	6,05	32,85
Fruttiferi	163,21	145,46	211,41	143,95	75,95	88,97	142,77	971,72
di cui:								
melo	36,02	33,76	52,73	38,13	23,03	40,62	49,00	273,29
pero	31,27	30,26	38,26	26,38	19,09	27,01	18,86	191,13
pesco	17,93	14,18	18,22	8,42	5,82	5,86	18,20	88,63
mandorlo	2,22	1,36	1,86	1,00	0,47	0,07	0,50	7,48
nocciolo	0,96	2,31	1,38	0,63	2,06	0,02	0,01	7,37
Vivai	1,87	2,49	10,19	13,11	0,03	—	—	27,69
CASTAGNETI DA FRUTTO	731,50	1.104,69	1.933,31	1.496,99	1.331,99	1.426,91	1.914,32	9.939,71
SUPERFICIE AGRICOLA UTILIZZATA	8.228,26	9.671,98	15.440,48	12.233,94	9.488,40	13.391,29	52.520,46	120.974,81
COLTURE BOSCHIVE	18.583,23	5.145,39	4.853,68	4.497,63	5.964,76	9.824,89	110.316,89	159.186,47
Pioppete	20,34	5,04	19,12	34,17	16,38	78,97	362,60	536,62
Boschi	18.562,89	5.140,35	4.834,56	4.463,46	5.948,38	9.745,92	109.954,29	158.649,85
SUPERFICIE AGRARIA NON UTILIZZATA	9.084,79	3.632,19	4.264,53	2.456,32	970,77	2.312,14	5.369,11	28.089,85
ALTRA SUPERFICIE	953,05	422,09	513,69	345,82	364,19	343,31	3.298,67	6.240,82
SUPERFICIE TOTALE	36.849,33	18.871,65	25.072,38	19.533,71	16.788,12	25.871,63	171.505,13	314.491,95

segue TAV. 6 — **Aziende e superficie delle principali coltivazioni per classe di superficie agricola utilizzata (SAU),
forma di utilizzazione dei terreni e zona altimetrica**

C - COLLINA - AZIENDE

FORME DI UTILIZZAZIONE DEI TERRENI E COLTIVAZIONI	CLASSI DI SUPERFICIE AGRICOLA UTILIZZATA (SAU) (ettari)							TOTALE
	Fino a 0,99	1,00 — 1,99	2,00 — 4,99	5,00 — 9,99	10,00 — 19,99	20,00 — 49,99	50,00 ed oltre	
SEMINATIVI	7.274	5.910	6.488	2.395	1.244	617	250	24.178
Cereali	3.213	3.978	5.205	2.165	1.158	574	224	16.517
di cui:								
frumento	2.635	3.459	4.753	2.047	1.133	555	221	14.803
granoturco	258	359	456	154	61	38	20	1.346
riso	—	1	1	1	—	—	—	3
Patata	862	930	1.002	326	104	52	16	3.292
Barbabetola da zucchero	1	1	5	2	—	2	1	12
Piante industriali	2	—	3	1	—	—	1	7
di cui:								
tabacco	—	—	—	—	—	—	—	—
Ortive	2.880	2.462	2.853	1.025	462	221	79	9.982
-In piena aria	2.879	2.461	2.851	1.025	462	221	79	9.978
di cui: carciofo	136	89	97	19	12	3	1	357
fragola	17	10	10	4	3	—	—	44
pomodoro	1.380	1.269	1.419	505	203	95	42	4.913
-Protette	1	2	3	—	1	—	1	8
in serra	1	—	3	—	1	—	—	5
in tunnels, campane, ecc.	—	2	1	—	—	—	1	4
Fiori e piante ornamentali	10	6	7	5	2	—	—	30
di cui: in piena aria	7	4	5	5	1	—	—	22
in serra	2	1	1	—	1	—	—	5
Foraggere avvicendate	816	1.117	1.924	1.025	669	363	132	6.046
PRATI PERMANENTI E PASCOLI	659	960	1.920	1.183	770	434	227	6.153
Prati permanenti	218	329	650	410	253	123	51	2.034
Pascoli	480	671	1.376	878	615	381	209	4.610
COLTIVAZIONI LEGNOSE AGRARIE	11.184	7.703	7.550	2.572	1.208	634	245	31.096
Vite	5.067	4.290	4.554	1.485	665	301	108	16.470
di cui per la produzione di:								
-Vini a denominazione di origine controllata (vini DOC)	43	93	68	13	4	5	4	230
-Altri vini (compresi i vini da tavola con indicazione geografica)	4.951	4.135	4.407	1.430	644	290	102	15.959
-Uva da tavola	101	106	165	71	27	8	6	484
Olivo	8.504	6.225	6.487	2.243	1.023	544	220	25.246
Agrumi	1.347	1.179	1.084	408	182	131	86	4.417
di cui:								
arancio	1.208	1.082	938	344	161	119	75	3.927
limone	63	111	167	82	30	19	13	485
Fruttiferi	1.938	1.520	1.664	523	218	106	34	6.003
di cui:								
melo	292	266	363	111	40	16	4	1.092
pero	326	316	477	166	80	40	11	1.416
pesco	169	160	239	91	37	18	18	732
mandorlo	68	52	58	20	13	7	3	221
nocciolo	24	22	24	8	6	—	—	84
Vivai	2	4	7	4	2	—	—	19
CASTAGNETI DA FRUTTO	760	656	671	204	67	37	12	2.407
SUPERFICIE AGRICOLA UTILIZZATA	13.816	8.960	8.461	2.936	1.452	733	314	36.672
COLTURE BOSCHIVE	1.697	1.305	1.856	872	520	297	142	6.689
Pioppete	18	14	21	9	5	5	7	79
Boschi	1.687	1.297	1.841	868	518	293	141	6.645
SUPERFICIE AGRARIA NON UTILIZZATA	3.683	2.353	2.582	969	493	241	110	10.431
ALTRA SUPERFICIE	7.925	5.752	5.873	2.244	1.173	595	259	23.821
SUPERFICIE TOTALE	14.135	8.960	8.461	2.936	1.452	733	314	36.991

segue TAV. 6 — **Aziende e superficie delle principali coltivazioni per classe di superficie agricola utilizzata (SAU),
forma di utilizzazione dei terreni e zona altimetrica**

C - COLLINA - SUPERFICIE INVESTITA (ettari)

FORME DI UTILIZZAZIONE DEI TERRENI E COLTIVAZIONI	CLASSI DI SUPERFICIE AGRICOLA UTILIZZATA (SAU) (ettari)							TOTALE
	Fino a 0,99	1,00 — 1,99	2,00 — 4,99	5,00 — 9,99	10,00 — 19,99	20,00 — 49,99	50,00 ed oltre	
SEMINATIVI	2.524,02	5.000,60	12.161,68	10.447,71	10.947,15	10.489,17	14.372,11	65.942,44
Cereali	1.131,97	2.724,03	6.932,42	6.252,12	6.561,82	6.513,92	8.799,93	38.916,21
di cui:								
frumento	906,21	2.195,49	5.293,68	4.795,15	5.142,00	5.102,17	7.026,08	30.460,78
granoturco	40,95	84,81	178,13	125,67	89,38	89,42	113,57	721,93
riso	—	0,10	0,20	0,16	—	—	—	0,46
Patata	75,18	136,58	209,23	109,40	53,11	34,97	39,16	657,63
Barbabetola da zucchero	0,05	1,60	0,71	1,17	—	6,50	0,10	10,13
Piante industriali	0,62	—	1,68	6,11	—	—	1,00	9,41
di cui:								
tabacco	—	—	—	—	—	—	—	—
Ortive	573,72	659,19	1.020,83	599,91	407,31	373,79	1.170,41	4.805,16
-In piena aria	573,65	659,04	1.020,60	599,91	407,11	373,79	846,83	4.480,93
di cui: carciofo	6,55	8,81	13,13	3,84	2,58	0,88	1,00	36,79
fragola	2,48	0,96	1,02	1,91	1,04	—	—	7,41
pomodoro	120,15	167,70	284,49	203,89	182,61	169,46	676,52	1.804,82
-Protette	0,07	0,15	0,23	—	0,20	—	323,58	324,23
in serra	0,07	—	0,19	—	0,20	—	—	0,46
in tunnels, campane, ecc.	—	0,15	0,04	—	—	—	323,58	323,77
Fiori e piante ornamentali	1,34	2,98	2,92	1,66	0,08	—	—	8,98
di cui: in piena aria	0,54	1,51	0,91	1,66	0,06	—	—	4,68
in serra	0,60	0,02	0,01	—	0,02	—	—	0,65
Foraggere avvicendate	212,63	506,32	1.635,05	1.705,47	1.914,21	1.904,86	2.655,83	10.534,37
PRATI PERMANENTI E PASCOLI	208,23	595,45	2.099,36	2.688,14	3.533,78	5.029,04	15.752,52	29.906,52
Prati permanenti	59,18	189,60	565,87	588,00	708,66	482,18	1.300,89	3.894,38
Pascoli	149,05	405,85	1.533,49	2.100,14	2.825,12	4.546,86	14.451,63	26.012,14
COLTIVAZIONI LEGNOSE AGRARIE	4.099,01	6.530,38	10.887,50	6.774,24	5.119,83	5.846,32	10.427,35	49.684,63
Vite	970,51	1.346,60	1.971,64	905,71	506,21	340,92	493,28	6.534,87
di cui per la produzione di:								
-Vini a denominazione di origine controllata (vini DOC)	20,11	78,70	83,66	17,47	8,20	13,80	131,00	352,94
-Altri vini (compresi i vini da tavola con indicazione geografica)	926,19	1.231,54	1.771,05	789,51	459,09	291,18	310,80	5.779,36
-Uva da tavola	23,86	36,15	115,55	96,91	38,89	35,94	51,32	398,62
Olivo	2.458,33	3.777,62	6.939,01	4.541,43	3.503,03	4.204,07	6.835,02	32.258,51
Agrumi	487,36	1.115,28	1.470,46	1.062,23	896,93	1.065,44	2.383,41	8.481,11
di cui:								
arancio	370,23	762,75	892,78	672,53	588,26	715,31	1.264,22	5.266,08
limone	8,42	19,33	48,35	53,09	24,59	25,11	47,56	226,45
Fruttiferi	181,95	289,32	502,37	257,62	209,62	235,89	715,64	2.392,41
di cui:								
melo	12,41	22,08	44,31	25,63	10,35	20,32	21,16	156,26
pero	14,67	28,41	64,87	34,86	19,33	24,83	45,18	232,15
pesco	11,25	27,12	65,66	38,64	68,58	104,75	582,83	898,83
mandorlo	4,54	5,74	8,47	6,01	4,07	5,13	1,82	35,78
nocciolo	0,86	1,16	2,57	2,79	2,74	—	—	10,12
Vivai	0,86	0,54	3,23	6,25	2,00	—	—	12,88
CASTAGNETI DA FRUTTO	246,16	424,29	752,41	408,96	221,03	302,02	923,73	3.278,60
SUPERFICIE AGRICOLA UTILIZZATA	7.077,42	12.550,72	25.900,95	20.319,05	19.821,79	21.666,55	41.475,71	148.812,19
COLTURE BOSCHIVE	34.460,92	1.243,87	2.664,37	2.060,53	2.485,81	4.763,85	12.054,17	59.733,52
Pioppete	189,22	12,10	20,51	7,93	4,36	11,02	172,76	417,90
Boschi	34.271,70	1.231,77	2.643,86	2.052,60	2.481,45	4.752,83	11.881,41	59.315,62
SUPERFICIE AGRARIA NON UTILIZZATA	2.215,42	1.840,08	2.597,17	1.809,49	1.067,83	1.092,30	1.239,50	11.861,79
ALTRA SUPERFICIE	573,54	560,70	792,38	479,93	455,96	483,97	1.017,14	4.363,62
SUPERFICIE TOTALE	44.327,30	16.195,37	31.954,87	24.669,00	23.831,39	28.006,67	55.786,52	224.771,12

segue TAV. 6 — Aziende e superficie delle principali coltivazioni per classe di superficie agricola utilizzata (SAU),
forma di utilizzazione dei terreni e zona altimetrica

D - PIANURA - AZIENDE

FORME DI UTILIZZAZIONE DEI TERRENI E COLTIVAZIONI	CLASSI DI SUPERFICIE AGRICOLA UTILIZZATA (SAU) (ettari)							TOTALE
	Fino a 0,99	1,00 — 1,99	2,00 — 4,99	5,00 — 9,99	10,00 — 19,99	20,00 — 49,99	50,00 ed oltre	
SEMINATIVI	719	773	1.019	413	154	116	48	3.242
Cereali	358	530	828	363	143	106	46	2.374
di cui:								
frumento	301	447	722	338	138	99	41	2.086
granoturco	7	19	28	6	1	5	14	80
riso	—	—	—	—	—	—	—	—
Patata	—	—	—	1	1	2	2	6
Barbabetola da zucchero	—	—	3	1	—	3	12	19
Piante industriali	—	1	—	—	—	—	—	1
di cui:								
tabacco	—	—	—	—	—	—	—	—
Ortive	101	141	212	83	35	23	23	618
-In piena aria	100	141	212	83	35	23	23	617
di cui: carciofo	—	—	1	2	—	1	1	5
fragola	1	—	—	—	—	—	—	1
pomodoro	53	74	93	19	8	10	19	276
-Protette	1	—	—	—	—	—	1	2
in serra	1	—	—	—	—	—	—	1
in tunnels, campane, ecc.	—	—	—	—	—	—	1	1
Fiori e piante ornamentali	—	—	—	1	—	—	—	1
di cui: in piena aria	—	—	—	1	—	—	—	1
in serra	—	—	—	—	—	—	—	—
Foraggiere avvicendate	47	56	142	121	47	42	23	478
PRATI PERMANENTI E PASCOLI	37	27	56	44	23	29	26	242
Prati permanenti	11	13	13	14	3	7	10	71
Pascoli	27	15	46	31	20	27	20	186
COLTIVAZIONI LEGNOSE AGRARIE	2.411	1.263	1.307	418	160	104	41	5.704
Vite	454	367	557	212	62	37	15	1.704
di cui per la produzione di:								
-Vini a denominazione di origine controllata (vini DOC)	—	2	1	—	—	2	1	6
-Altri vini (compresi i vini da tavola con indicazione geografica)	450	363	549	210	61	34	8	1.675
-Uva da tavola	13	21	34	10	1	2	6	87
Olivo	1.773	1.095	1.206	388	147	90	31	4.730
Agrumi	906	462	542	176	64	47	26	2.223
di cui:								
arancio	844	436	488	156	62	39	20	2.045
limone	9	13	13	5	3	5	4	52
Fruttiferi	157	95	45	15	8	19	16	355
di cui:								
melo	7	—	3	—	—	1	1	12
pero	30	20	19	4	2	5	2	82
pesco	11	6	11	5	6	12	14	65
mandorlo	67	61	18	6	1	6	2	161
nocciolo	—	1	—	—	—	—	—	1
Vivai	—	—	1	—	—	—	1	2
CASTAGNETI DA FRUTTO	—	—	—	—	—	1	—	1
SUPERFICIE AGRICOLA UTILIZZATA	2.863	1.538	1.498	475	178	126	51	6.729
COLTURE BOSCHIVE	42	38	65	32	15	13	10	215
Pioppete	—	—	—	—	—	—	1	1
Boschi	42	38	65	32	15	13	10	215
SUPERFICIE AGRARIA NON UTILIZZATA	146	112	121	50	20	26	10	485
ALTRA SUPERFICIE	422	404	605	270	101	79	38	1.919
SUPERFICIE TOTALE	2.870	1.538	1.498	475	178	126	51	6.736

segue TAV. 6 — **Aziende e superficie delle principali coltivazioni per classe di superficie agricola utilizzata (SAU),
forma di utilizzazione dei terreni e zona altimetrica**

D - PIANURA - SUPERFICIE INVESTITA (ettari)

FORME DI UTILIZZAZIONE DEI TERRENI E COLTIVAZIONI	CLASSI DI SUPERFICIE AGRICOLA UTILIZZATA (SAU) (ettari)							
	Fino a 0,99	1,00 — 1,99	2,00 — 4,99	5,00 — 9,99	10,00 — 19,99	20,00 — 49,99	50,00 ed oltre	TOTALE
SEMINATIVI	301,66	714,58	1.946,55	1.762,81	1.419,74	2.416,48	4.157,24	12.719,06
Cereali	167,66	487,54	1.409,09	1.309,29	1.088,00	1.762,85	2.477,88	8.702,31
di cui:								
frumento	140,85	406,34	1.170,52	1.117,62	972,78	1.384,11	1.771,54	6.963,76
granoturco	1,70	12,37	32,21	26,13	3,74	27,50	255,00	358,65
riso	—	—	—	—	—	—	—	—
Patata	—	—	—	4,34	13,00	1,00	10,30	28,64
Barbabietola da zucchero	—	—	4,26	0,50	—	27,00	379,38	411,14
Piante industriali	—	1,00	—	—	—	—	—	1,00
di cui:								
tabacco	—	—	—	—	—	—	—	—
Ortive	27,67	69,96	156,37	68,87	72,03	105,70	412,31	912,91
-In piena aria	27,58	69,96	156,37	68,87	72,03	105,70	411,81	912,32
di cui: carciofo	—	—	0,90	0,40	—	2,00	3,69	6,99
fragola	0,01	—	—	—	—	—	—	0,01
pomodoro	13,93	40,07	82,55	17,84	32,18	50,00	280,40	516,97
-Protette	0,09	—	—	—	—	—	0,50	0,59
in serra	0,09	—	—	—	—	—	—	0,09
in tunnels, campane, ecc.	—	—	—	—	—	—	0,50	0,50
Fiori e piante ornamentali	—	—	—	0,10	—	—	—	0,10
di cui: in piena aria	—	—	—	0,10	—	—	—	0,10
in serra	—	—	—	—	—	—	—	—
Foraggiere avicendate	16,39	42,66	187,94	273,98	197,43	377,08	737,07	1.832,55
PRATI PERMANENTI E PASCOLI	15,20	18,86	59,40	98,11	117,50	277,23	1.862,55	2.448,85
Prati permanenti	3,31	9,85	10,07	38,99	7,17	52,70	232,70	354,79
Pascoli	11,89	9,01	49,33	59,12	110,33	224,53	1.629,85	2.094,06
COLTIVAZIONI LEGNOSE AGRARIE	1.003,94	1.352,71	2.564,31	1.373,26	934,76	1.148,64	1.927,19	10.304,81
Vite	109,07	127,75	273,47	145,04	59,45	67,05	76,44	858,27
di cui per la produzione di:								
-Vini a denominazione di origine controllata (vini DOC)	—	1,98	0,10	—	—	2,33	1,00	5,41
-Altri vini (compresi i vini da tavola con indicazione geografica)	106,50	120,54	264,06	136,91	54,55	63,39	30,26	776,21
-Uva da tavola	2,57	5,23	9,31	8,13	4,90	1,33	45,18	76,65
Olivo	659,68	900,46	1.766,42	931,07	653,22	738,98	1.004,35	6.654,18
Agrumi	201,83	281,59	491,25	273,80	180,22	236,56	459,15	2.124,40
di cui:								
arancio	172,79	206,01	343,90	185,46	129,51	140,47	236,74	1.414,88
limone	0,66	1,81	6,06	6,65	1,36	5,70	5,08	27,32
Fruttiferi	33,36	42,91	29,17	23,35	41,87	106,05	384,40	661,11
di cui:								
melo	1,09	—	1,98	—	—	1,00	2,00	6,07
pero	3,26	3,51	6,57	1,40	8,00	2,26	15,00	40,00
pesco	1,86	3,18	7,86	8,20	32,20	87,30	361,00	501,60
mandorlo	13,62	21,96	7,54	4,95	1,67	12,27	6,05	68,06
nocciolo	—	0,30	—	—	—	—	—	0,30
Vivai	—	—	3,00	—	—	—	2,85	5,85
CASTAGNETI DA FRUTTO	—	—	—	—	—	12,50	—	12,50
SUPERFICIE AGRICOLA UTILIZZATA	1.320,80	2.086,15	4.570,26	3.234,18	2.472,00	3.854,85	7.946,98	25.485,22
COLTURE BOSCHIVE	1.394,41	46,59	143,66	66,92	34,32	122,91	3.422,68	5.231,49
Pioppete	—	—	—	—	—	—	5,80	5,80
Boschi	1.394,41	46,59	143,66	66,92	34,32	122,91	3.416,88	5.225,69
SUPERFICIE AGRARIA NON UTILIZZATA	95,17	150,44	123,82	73,70	37,47	253,83	118,66	853,09
ALTRA SUPERFICIE	52,05	31,86	71,48	43,48	36,12	108,36	327,08	670,43
SUPERFICIE TOTALE	2.862,43	2.315,04	4.909,22	3.418,28	2.579,91	4.339,95	11.815,40	32.240,23

TAV. 7 — Aziende che praticano l'irrigazione e relativa superficie irrigata, per classe di superficie totale, classe di superficie agricola utilizzata (SAU), forma di conduzione e zona altimetrica

A - TOTALE

CLASSI DI SUPERFICIE TOTALE Ettari CLASSI DI SUPERFICIE AGRICOLA UTILIZZATA Ettari FORME DI CONDUZIONE	AZIENDE	SUPERFICIE (ettari)					SUPERFICIE IRRIGATA (ettari)
		Agricola utilizzata (SAU)	Pioppete	Boschi	Altra	TOTALE	
PER CLASSE DI SUPERFICIE TOTALE							
Fino a 0,49	4.570	1.106,49	0,37	22,00	140,15	1.269,01	664,85
0,50 - 0,99	4.689	2.810,56	0,93	112,27	392,63	3.316,39	1.297,11
1,00 - 1,99	7.493	8.370,49	2,46	506,34	1.369,56	10.248,85	3.369,09
2,00 - 2,99	4.078	7.583,04	1,68	639,53	1.456,03	9.680,28	2.305,39
3,00 - 4,99	4.088	11.733,29	5,56	1.241,55	2.289,18	15.269,58	3.194,96
5,00 - 9,99	3.284	16.429,31	20,05	2.667,02	3.163,94	22.280,32	3.862,71
10,00 - 19,99	1.516	14.453,38	26,85	2.986,68	2.687,70	20.154,61	3.267,45
20,00 - 29,99	462	8.148,01	9,11	1.640,97	1.174,95	10.973,04	1.910,84
30,00 - 49,99	325	8.924,31	6,43	1.978,23	1.258,56	12.167,53	1.983,81
50,00 - 99,99	287	13.957,05	119,26	3.783,83	1.617,36	19.477,50	2.782,25
100,00 e oltre	220	38.658,53	82,90	72.199,51	2.790,40	113.731,34	6.542,21
PER CLASSE DI SUPERFICIE AGRICOLA UTILIZZATA							
Fino a 0,49	6.533	1.757,42	70,90	752,10	1.534,56	4.114,98	986,25
0,50 - 0,99	6.261	4.570,57	11,51	947,86	1.973,54	7.503,48	1.877,18
1,00 - 1,99	7.340	10.359,37	3,12	1.965,11	3.322,15	15.649,75	3.658,82
2,00 - 2,99	3.442	8.358,95	4,65	1.444,51	1.789,26	11.597,37	2.290,71
3,00 - 4,99	3.158	12.038,88	15,69	2.204,18	1.897,32	16.156,07	3.076,61
5,00 - 9,99	2.364	16.198,67	20,76	3.398,75	2.408,97	22.027,15	3.781,18
10,00 - 19,99	1.004	13.791,99	16,84	3.983,04	1.351,82	19.143,69	3.146,64
20,00 - 29,99	329	7.967,02	19,67	2.498,72	649,73	11.135,14	1.832,40
30,00 - 49,99	250	9.531,83	11,30	2.927,16	924,57	13.394,86	1.908,12
50,00 - 99,99	205	14.383,35	22,36	4.368,83	894,56	19.669,10	2.743,65
100,00 e oltre	126	33.216,41	78,80	63.287,67	1.593,98	98.176,86	5.879,11
PER FORMA DI CONDUZIONE							
CONDUZIONE DIRETTA DEL COLTIVATORE	29.574	103.984,13	187,39	23.646,24	14.853,37	142.671,13	24.367,38
-Con solo manodopera familiare	22.348	53.582,67	39,17	13.134,02	10.263,13	77.018,99	13.659,90
-Con manodopera familiare prevalente	5.335	25.633,28	18,90	4.979,27	2.779,38	33.410,83	4.912,78
-Con manodopera extrafamiliare prevalente	1.891	24.768,18	129,32	5.532,95	1.810,86	32.241,31	5.794,70
CONDUZIONE CON SALARIATI E/O COMPARTECIPANTI (in economia)	734	24.050,91	80,04	63.016,18	2.526,98	89.674,11	6.141,20
CONDUZIONE A COLONIA PARZIARIA APPODERATA (mezzadria)	586	3.652,88	5,56	914,71	799,77	5.372,92	585,34
ALTRA FORMA DI CONDUZIONE	118	486,54	2,61	200,80	160,34	850,29	86,75
T O T A L E	31.012	132.174,46	275,60	87.777,93	18.340,46	238.568,45	31.180,67

segue TAV. 7 — Aziende che praticano l'irrigazione e relativa superficie irrigata, per classe di superficie totale, classe di superficie agricola utilizzata (SAU), forma di conduzione e zona altimetrica

B - MONTAGNA

CLASSI DI SUPERFICIE TOTALE Ettari CLASSI DI SUPERFICIE AGRICOLA UTILIZZATA Ettari FORME DI CONDUZIONE	AZIENDE	SUPERFICIE (ettari)					SUPERFICIE IRRIGATA (ettari)
		Agricola utilizzata (SAU)	Pioppete	Boschi	Altra	TOTALE	
PER CLASSE DI SUPERFICIE TOTALE							
Fino a 0,49	2.851	667,45	0,37	21,23	108,67	797,72	348,32
0,50 - 0,99	2.772	1.579,48	0,52	100,66	301,84	1.982,50	644,91
1,00 - 1,99	4.056	4.056,10	2,44	420,94	1.006,85	5.486,33	1.335,86
2,00 - 2,99	2.148	3.535,15	0,84	518,40	1.066,67	5.121,06	863,25
3,00 - 4,99	1.945	4.830,01	2,52	899,25	1.524,77	7.256,55	988,43
5,00 - 9,99	1.705	7.370,70	9,65	2.058,54	2.173,75	11.612,64	1.455,87
10,00 -19,99	792	6.237,67	17,45	2.349,22	1.969,97	10.574,31	1.163,84
20,00 -29,99	199	2.780,55	0,95	1.183,37	785,37	4.750,24	445,63
30,00 -49,99	174	3.993,72	4,43	1.533,29	977,46	6.508,90	579,83
50,00 -99,99	149	6.009,09	46,60	3.016,13	1.159,49	10.231,31	698,13
100,00 e oltre	131	19.219,85	7,10	69.882,48	1.872,01	90.981,44	2.149,44
PER CLASSE DI SUPERFICIE AGRICOLA UTILIZZATA							
Fino a 0,49	4.416	1.167,16	0,76	671,38	1.300,16	3.139,46	565,92
0,50 - 0,99	3.921	2.852,54	2,34	746,58	1.656,03	5.257,49	1.055,72
1,00 - 1,99	3.773	5.247,29	2,61	1.593,81	2.487,80	9.331,51	1.474,97
2,00 - 2,99	1.601	3.866,15	1,87	1.041,59	1.275,09	6.184,70	798,46
3,00 - 4,99	1.328	5.026,12	5,93	1.707,96	1.231,83	7.971,84	928,73
5,00 - 9,99	1.078	7.334,95	19,41	2.838,75	1.675,84	11.868,95	1.431,03
10,00 -19,99	414	5.619,55	16,38	3.388,51	890,17	9.914,61	964,82
20,00 -29,99	128	3.098,83	11,67	2.102,15	432,96	5.645,61	489,08
30,00 -49,99	111	4.146,07	9,30	2.600,77	537,16	7.293,30	558,37
50,00 -99,99	99	6.851,52	19,60	3.797,07	646,60	11.314,79	804,70
100,00 e oltre	53	15.069,59	3,00	61.494,94	813,21	77.380,74	1.601,71
PER FORMA DI CONDUZIONE							
CONDUZIONE DIRETTA DEL COLTIVATORE	16.146	49.198,01	50,66	19.855,88	10.678,00	79.782,55	9.035,82
-Con solo manodopera familiare	12.881	27.337,78	24,24	11.409,29	7.794,48	46.565,79	5.518,09
-Con manodopera familiare prevalente	2.197	11.839,36	9,20	3.942,41	1.599,37	17.390,34	1.588,53
-Con manodopera extrafamiliare prevalente	1.068	10.020,87	17,22	4.504,18	1.284,15	15.826,42	1.929,20
CONDUZIONE CON SALARIATI E/O COMPARTICIPANTI (in economia)	333	8.848,25	36,04	61.234,55	1.581,10	71.699,94	1.262,20
CONDUZIONE A COLONIA PARZIARIA APPODERATA (mezzadria)	355	2.012,07	3,56	731,94	544,06	3.291,63	329,41
ALTRA FORMA DI CONDUZIONE	88	221,44	2,61	161,14	143,69	528,88	46,08
TOTALE	16.922	80.279,77	92,87	81.983,51	12.946,85	155.303,00	10.673,51

segue TAV. 7 — **Aziende che praticano l'irrigazione e relativa superficie irrigata, per classe di superficie totale, classe di superficie agricola utilizzata (SAU), forma di conduzione e zona altimetrica**

C - COLLINA

CLASSI DI SUPERFICIE TOTALE Ettari CLASSI DI SUPERFICIE AGRICOLA UTILIZZATA Ettari FORME DI CONDUZIONE	AZIENDE	SUPERFICIE (ettari)					SUPERFICIE IRRIGATA (ettari)
		Agricola utilizzata (SAU)	Pioppete	Boschi	Altra	TOTALE	
PER CLASSE DI SUPERFICIE TOTALE							
Fino a 0,49	1.178	325,20	—	0,47	30,12	355,79	228,40
0,50 - 0,99	1.543	973,91	0,41	10,95	85,33	1.070,60	522,36
1,00 - 1,99	2.925	3.634,39	0,02	84,74	341,78	4.060,93	1.692,48
2,00 - 2,99	1.643	3.394,50	0,84	119,14	362,03	3.876,51	1.173,78
3,00 - 4,99	1.759	5.617,17	3,04	331,11	661,87	6.613,19	1.636,87
5,00 - 9,99	1.365	7.687,80	10,40	602,46	943,98	9.244,64	2.023,75
10,00 -19,99	641	7.177,24	9,40	627,89	680,03	8.494,56	1.786,84
20,00 -29,99	229	4.602,58	8,16	440,60	359,82	5.411,16	1.166,70
30,00 -49,99	125	4.013,95	2,00	443,94	229,28	4.689,17	1.101,39
50,00 -99,99	112	6.398,74	72,66	641,26	367,06	7.479,72	1.428,18
100,00 e oltre	69	14.759,13	70,00	2.120,65	529,05	17.478,83	2.692,88
PER CLASSE DI SUPERFICIE AGRICOLA UTILIZZATA							
Fino a 0,49	1.549	466,59	70,14	80,19	212,38	829,30	325,59
0,50 - 0,99	1.938	1.429,28	9,17	198,53	294,29	1.931,27	672,52
1,00 - 1,99	3.036	4.372,43	0,51	367,46	758,57	5.498,97	1.819,82
2,00 - 2,99	1.528	3.721,43	2,78	320,01	485,61	4.529,83	1.173,88
3,00 - 4,99	1.513	5.801,55	9,76	490,72	623,33	6.925,36	1.634,58
5,00 - 9,99	1.093	7.538,96	1,35	549,72	702,63	8.792,66	1.989,71
10,00 -19,99	508	7.045,42	0,46	579,65	429,03	8.054,56	1.765,91
20,00 -29,99	168	4.046,29	8,00	342,43	166,44	4.563,16	1.087,74
30,00 -49,99	114	4.369,62	2,00	326,39	308,11	5.006,12	1.085,77
50,00 -99,99	87	6.156,39	2,76	518,76	162,51	6.840,42	1.298,22
100,00 e oltre	55	13.636,65	70,00	1.649,35	447,45	15.803,45	2.599,89
PER FORMA DI CONDUZIONE							
CONDUZIONE DIRETTA DEL COLTIVATORE	11.058	46.422,77	130,93	3.488,48	3.818,91	53.861,09	12.341,48
-Con solo manodopera familiare	7.934	22.153,83	14,93	1.711,75	2.258,45	26.138,96	6.544,25
-Con manodopera familiare prevalente	2.495	11.813,69	9,70	945,01	1.108,51	13.876,91	2.749,48
-Con manodopera extrafamiliare prevalente	629	12.455,25	106,30	831,72	451,95	13.845,22	3.047,75
CONDUZIONE CON SALARIATI E/O COMPARTECIPANTI (in economia)	273	10.268,88	44,00	1.712,30	499,18	12.524,36	2.820,55
CONDUZIONE A COLONIA PARZIARIA APPODERATA (mezzadria)	230	1.638,81	2,00	182,77	255,71	2.079,29	254,93
ALTRA FORMA DI CONDUZIONE	28	254,15	—	39,66	16,55	310,36	36,67
TOTALE	11.589	58.584,61	176,93	5.423,21	4.590,35	68.775,10	15.453,63

segue TAV. 7 — Aziende che praticano l'irrigazione e relativa superficie irrigata, per classe di superficie totale, classe di superficie agricola utilizzata (SAU), forma di conduzione e zona altimetrica

D - PIANURA

CLASSI DI SUPERFICIE TOTALE Ettari CLASSI DI SUPERFICIE AGRICOLA UTILIZZATA Ettari FORME DI CONDUZIONE	AZIENDE	SUPERFICIE (ettari)					SUPERFICIE IRRIGATA (ettari)
		Agricola utilizzata (SAU)	Pioppete	Boschi	Altra	TOTALE	
PER CLASSE DI SUPERFICIE TOTALE							
Fino a 0,49	541	113,84	—	0,30	1,36	115,50	88,13
0,50 - 0,99	374	257,17	—	0,66	5,46	263,29	129,84
1,00 - 1,99	512	680,00	—	0,66	20,93	701,59	340,75
2,00 - 2,99	287	653,39	—	1,99	27,33	682,71	268,36
3,00 - 4,99	384	1.286,11	—	11,19	102,54	1.399,84	569,66
5,00 - 9,99	214	1.370,81	—	6,02	46,21	1.423,04	383,09
10,00 -19,99	83	1.038,47	—	9,57	37,70	1.085,74	316,77
20,00 -29,99	34	764,88	—	17,00	29,76	811,64	298,51
30,00 -49,99	26	916,64	—	1,00	51,82	969,46	302,59
50,00 -99,99	26	1.549,22	—	126,44	90,81	1.766,47	655,94
100,00 e oltre	20	4.679,55	5,80	196,38	389,34	5.271,07	1.699,89
PER CLASSE DI SUPERFICIE AGRICOLA UTILIZZATA							
Fino a 0,49	568	123,67	—	0,53	22,02	146,22	94,74
0,50 - 0,99	402	288,75	—	2,75	23,22	314,72	148,94
1,00 - 1,99	531	739,65	—	3,84	75,78	819,27	364,03
2,00 - 2,99	313	771,37	—	82,91	28,56	882,84	318,37
3,00 - 4,99	317	1.211,21	—	5,50	42,16	1.258,87	513,30
5,00 - 9,99	193	1.324,76	—	10,28	30,50	1.365,54	360,44
10,00 -19,99	82	1.127,02	—	14,88	32,62	1.174,52	415,91
20,00 -29,99	33	821,90	—	54,14	50,33	926,37	255,58
30,00 -49,99	25	1.016,14	—	—	79,30	1.095,44	263,98
50,00 -99,99	19	1.375,44	—	53,00	85,45	1.513,89	640,73
100,00 e oltre	18	4.510,17	5,80	143,38	333,32	4.992,67	1.677,51
PER FORMA DI CONDUZIONE							
CONDUZIONE DIRETTA DEL COLTIVATORE	2.370	8.363,35	5,80	301,88	356,46	9.027,49	2.990,08
-Con solo manodopera familiare	1.533	4.091,06	—	12,98	210,20	4.314,24	1.597,56
-Con manodopera familiare prevalente	643	1.980,23	—	91,85	71,50	2.143,58	574,77
-Con manodopera extrafamiliare prevalente	194	2.292,06	5,80	197,05	74,76	2.569,67	817,75
CONDUZIONE CON SALARIATI E/O COMPARTICIPANTI (in economia)	128	4.933,78	—	69,33	446,70	5.449,81	2.058,45
CONDUZIONE A COLONIA PARZIARIA APPODERATA (mezzadria)	1	2,00	—	—	—	2,00	1,00
ALTRA FORMA DI CONDUZIONE	2	10,95	—	—	0,10	11,05	4,00
TOTALE	2.501	13.310,08	5,80	371,21	803,26	14.490,35	5.053,53

TAV. 8 — Aziende che praticano l'irrigazione secondo il tipo di approvvigionamento dell'acqua irrigua, per classe di superficie totale, classe di superficie agricola utilizzata (SAU), forma di conduzione e zona altimetrica

CLASSI DI SUPERFICIE TOTALE Ettari CLASSI DI SUPERFICIE AGRICOLA UTILIZZATA Ettari FORME DI CONDUZIONE ZONE ALTIMETRICHE	APPROVVIGIONAMENTO DI ACQUA IRRIGUA							
	In forma indipendente				In forma dipendente			
	TOTALE	da corsi d'acqua superficiali	da laghi naturali e laghetti artif.	superficie irrigata (ettari)	TOTALE	da consorzi di irrigazione	da altre aziende agricole	superficie irrigata (ettari)
PER CLASSE DI SUPERFICIE TOTALE								
Fino a 0,49	3.338	2.164	29	461,71	1.270	1.188	43	211,19
0,50 - 0,99	3.611	2.278	35	894,20	1.130	1.061	28	419,00
1,00 - 1,99	5.950	3.511	77	2.249,96	1.624	1.532	43	1.173,62
2,00 - 2,99	3.367	1.896	51	1.620,37	750	705	14	729,56
3,00 - 4,99	3.429	1.909	56	2.252,45	714	675	15	1.032,47
5,00 - 9,99	2.895	1.621	74	3.048,16	474	414	17	1.068,76
10,00 -19,99	1.349	750	54	2.595,47	219	193	4	1.010,83
20,00 -29,99	397	179	17	1.344,44	85	81	1	762,22
30,00 -49,99	282	141	14	1.475,49	64	59	—	797,85
50,00 -99,99	248	140	16	2.260,27	64	61	—	1.133,69
100,00 e oltre	200	120	29	4.737,61	44	33	2	3.099,60
PER CLASSE DI SUPERFICIE AGRICOLA UTILIZZATA								
Fino a 0,49	5.065	3.267	50	716,26	1.518	1.397	47	280,32
0,50 - 0,99	4.981	3.137	50	1.337,64	1.351	1.263	37	565,14
1,00 - 1,99	5.904	3.442	84	2.530,91	1.503	1.431	37	1.178,66
2,00 - 2,99	2.825	1.605	45	1.615,28	657	626	13	722,98
3,00 - 4,99	2.619	1.388	43	2.185,79	591	558	17	992,15
5,00 - 9,99	2.022	1.053	66	2.902,98	427	378	10	1.160,80
10,00 -19,99	866	440	45	2.400,60	186	162	4	1.055,01
20,00 -29,99	283	123	19	1.424,99	64	62	—	649,79
30,00 -49,99	209	93	11	1.403,55	60	58	—	764,31
50,00 -99,99	184	104	17	2.346,02	44	37	2	1.056,63
100,00 e oltre	108	57	22	4.076,11	37	30	—	3.013,00
PER FORMA DI CONDUZIONE								
CONDUZIONE DIRETTA DEL COLTIVATORE	23.921	14.102	426	18.401,19	6.093	5.673	159	7.985,14
-Con solo manodopera familiare	18.245	10.907	298	10.217,58	4.419	4.076	118	4.107,49
-Con manodopera familiare prevalente	4.142	2.318	80	3.494,10	1.268	1.220	28	1.740,32
-Con manodopera extrafamiliare prevalente	1.534	877	48	4.689,51	406	377	13	2.137,33
CONDUZIONE CON SALARIATI E/O COMPARTICIPANTI (in economia)	570	259	11	4.018,79	211	201	3	3.291,13
CONDUZIONE A COLONIA PARZIARIA APPODERATA (mezzadria)	486	308	13	453,73	104	98	5	140,19
ALTRA FORMA DI CONDUZIONE	89	40	2	66,42	30	30	—	22,33
PER ZONA ALTIMETRICA								
Montagna	14.634	10.459	349	9.016,99	2.522	2.185	100	2.906,33
Collina	9.466	3.823	99	11.100,54	2.319	2.227	66	5.441,45
Pianura	966	427	4	2.822,60	1.597	1.590	1	3.091,01
TOTALE	25.066	14.709	452	22.940,13	6.438	6.002	167	11.438,79

TAV. 9 — Aziende che praticano l'irrigazione secondo il sistema di irrigazione; superficie delle principali coltivazioni irrigate e aziende che praticano la fertirrigazione per classe di superficie totale, classe di superficie agricola utilizzata (SAU), forma di conduzione e zona altimetrica

CLASSI DI SUPERFICIE TOTALE Ettari CLASSI DI SUPERFICIE AGRICOLA UTILIZZATA Ettari FORME DI CONDUZIONE ZONE ALTIMETRICHE	SISTEMA DI IRRIGAZIONE					PRINCIPALI COLTIVAZIONI IRRIGATE (ettari)				AZIENDE CHE PRATICANO LA FERTIRRI- GAZIONE
	TOTALE	Aspersione (a pioggia)	Sommer- sione	Scorrimento superficiale ed infiltrazione laterale	Altri sistemi	Granoturco da granella	Ortive	Foraggiere avvicendate	Fruttiferi	
PER CLASSE DI SUPERFICIE TOTALE										
Fino a 0,49	4.570	45	33	4.381	119	33,09	277,77	11,80	9,47	35
0,50 - 0,99	4.689	105	39	4.482	86	90,02	459,34	42,42	24,08	51
1,00 - 1,99	7.493	209	61	7.147	128	216,52	892,27	202,95	53,56	79
2,00 - 2,99	4.078	151	37	3.857	75	179,14	667,65	204,68	50,89	50
3,00 - 4,99	4.088	231	24	3.817	81	235,13	797,63	405,14	51,95	37
5,00 - 9,99	3.284	342	30	2.963	56	207,34	797,11	581,04	97,09	21
10,00 -19,99	1.516	242	8	1.309	31	116,08	567,33	617,48	99,03	14
20,00 -29,99	462	77	—	401	17	68,74	266,91	339,07	109,59	8
30,00 -49,99	325	73	2	269	10	45,34	245,41	383,91	146,50	4
50,00 -99,99	287	70	7	234	9	106,07	425,07	665,32	199,27	14
100,00 e oltre	220	101	1	157	19	266,78	757,42	2.186,54	803,73	11
PER CLASSE DI SUPERFICIE AGRICOLA UTILIZZATA										
Fino a 0,49	6.533	67	44	6.297	144	52,66	435,12	19,07	15,76	46
0,50 - 0,99	6.261	145	50	5.986	105	130,13	648,31	85,79	33,75	68
1,00 - 1,99	7.340	220	62	6.975	140	272,62	1.014,68	255,83	71,69	71
2,00 - 2,99	3.442	172	29	3.218	70	178,36	648,34	237,70	40,59	43
3,00 - 4,99	3.158	241	26	2.902	62	206,04	690,30	435,47	79,44	32
5,00 - 9,99	2.364	325	18	2.086	34	194,09	700,91	603,33	63,92	18
10,00 -19,99	1.004	199	4	839	29	96,34	479,31	625,96	118,46	12
20,00 -29,99	329	73	1	269	14	60,32	235,90	285,09	115,29	8
30,00 -49,99	250	69	2	200	7	38,50	234,11	442,08	119,87	4
50,00 -99,99	205	61	6	164	10	81,69	405,89	629,49	221,19	14
100,00 e oltre	126	74	—	81	16	253,50	661,04	2.020,54	765,20	8
PER FORMA DI CONDUZIONE										
CONDUZIONE DIRETTA DEL COLTIVATORE	29.574	1.503	234	27.697	600	1.286,30	5.223,97	3.894,78	830,58	301
-Con solo manodopera familiare	22.348	951	185	20.954	469	711,71	3.293,39	1.811,68	277,40	231
-Con manodopera familiare prevalente	5.335	347	36	5.017	80	286,46	1.071,12	781,17	179,28	43
-Con manodopera extrafamiliare prevalente	1.891	205	13	1.726	51	288,13	859,46	1.301,93	373,90	27
CONDUZIONE CON SALARIATI E/O COMPARTICIPANTI (in economia)	734	113	5	655	19	217,98	654,57	1.614,11	809,83	21
CONDUZIONE A COLONIA PARZIARIA APPODERATA (mezzadria)	586	25	3	554	10	49,30	239,46	116,38	4,15	—
ALTRA FORMA DI CONDUZIONE	118	5	—	111	2	10,67	35,91	15,08	0,60	2
PER ZONA ALTIMETRICA										
Montagna	16.922	667	113	16.158	147	888,11	2.865,55	2.314,10	193,57	117
Collina	11.589	705	118	10.599	458	392,91	2.507,91	2.505,78	973,48	154
Pianura	2.501	274	11	2.260	26	283,23	780,45	820,47	478,11	53
TOTALE	31.012	1.646	242	29.017	631	1.564,25	6.153,91	5.640,35	1.645,16	324

TAV. 10 — Aziende con allevamenti per specie di bestiame, forma di conduzione, classe di superficie totale e zona altimetrica**A - TOTALE - AZIENDE**

FORME DI CONDUZIONE CLASSI DI SUPERFICIE TOTALE Ettari	TOTALE DELLE AZIENDE CON ALLEVAMENTI	BOVINI	OVINI	CAPRINI	EQUINI	SUINI	ALLEVAMENTI AVICOLI
CONDUZIONE DIRETTA DEL COLTIVATORE	31.387	7.922	6.349	7.732	5.995	26.494	24.766
-Con solo manodopera familiare	23.898	5.563	4.557	5.977	4.675	20.288	18.742
Senza terreno agrario	20	8	3	6	3	5	5
fino a 0,49	3.034	119	237	349	137	2.428	2.340
0,50 - 0,99	3.512	295	404	585	290	2.951	2.697
1,00 - 1,99	5.550	784	799	1.129	790	4.809	4.382
2,00 - 2,99	3.345	698	617	838	676	2.915	2.658
3,00 - 4,99	3.500	1.077	824	1.030	904	3.027	2.784
5,00 - 9,99	2.808	1.212	846	998	966	2.400	2.247
10,00 - 19,99	1.315	768	484	602	538	1.125	1.048
20,00 - 29,99	375	269	166	202	178	321	302
30,00 - 49,99	222	166	100	125	98	173	165
50,00 - 99,99	156	121	57	84	71	98	87
100,00 e oltre	61	46	20	29	24	36	27
-Con manodopera familiare prevalente	6.292	2.052	1.567	1.489	1.163	5.357	5.226
Senza terreno agrario	—	—	—	—	—	—	—
fino a 0,49	347	16	33	33	7	253	281
0,50 - 0,99	669	69	90	96	41	552	549
1,00 - 1,99	1.372	232	248	256	159	1.186	1.120
2,00 - 2,99	960	269	223	198	169	845	790
3,00 - 4,99	1.120	379	303	270	240	963	930
5,00 - 9,99	972	479	319	301	253	840	843
10,00 - 19,99	522	359	216	199	174	463	460
20,00 - 29,99	150	105	62	59	57	126	125
30,00 - 49,99	100	80	43	44	36	69	73
50,00 - 99,99	48	42	19	21	17	38	37
100,00 e oltre	32	22	11	12	10	22	18
-Con manodopera extrafamiliare prevalente	1.197	307	225	266	157	849	798
Senza terreno agrario	1	1	1	1	—	1	—
fino a 0,49	62	3	4	5	1	33	51
0,50 - 0,99	106	4	6	9	4	71	78
1,00 - 1,99	189	12	22	24	15	142	123
2,00 - 2,99	131	6	9	25	7	97	96
3,00 - 4,99	166	17	22	31	25	132	126
5,00 - 9,99	178	44	41	41	25	143	127
10,00 - 19,99	116	43	26	39	21	78	79
20,00 - 29,99	44	25	19	14	9	35	31
30,00 - 49,99	68	41	28	29	12	43	40
50,00 - 99,99	60	47	16	18	11	36	28
100,00 e oltre	76	64	31	30	27	38	19
CONDUZIONE CON SALARIATI E/O COMPARTICIPANTI (in economia)	429	215	147	121	85	299	233
Senza terreno agrario	3	—	—	—	—	2	2
fino a 0,49	16	—	1	1	—	11	12
0,50 - 0,99	17	—	1	1	—	11	14
1,00 - 1,99	44	5	6	5	7	39	31
2,00 - 2,99	31	11	11	7	5	27	23
3,00 - 4,99	30	7	8	10	7	25	18
5,00 - 9,99	44	21	19	14	6	33	28
10,00 - 19,99	54	28	21	18	13	38	23
20,00 - 29,99	40	26	16	10	5	26	20
30,00 - 49,99	29	22	18	14	7	20	14
50,00 - 99,99	51	38	19	20	14	38	29
100,00 e oltre	70	57	27	21	21	29	19
CONDUZIONE A COLONIA PARZIARIA APPODERATA (mezzadria) ED ALTRA FORMA DI CONDUZIONE	726	384	315	262	150	631	535
Senza terreno agrario	—	—	—	—	—	—	—
fino a 0,49	25	4	4	5	—	18	20
0,50 - 0,99	44	5	7	11	3	37	33
1,00 - 1,99	128	42	28	28	12	112	95
2,00 - 2,99	102	37	30	28	15	89	81
3,00 - 4,99	119	62	49	43	27	102	91
5,00 - 9,99	119	87	73	55	28	104	84
10,00 - 19,99	90	69	50	35	28	82	61
20,00 - 29,99	45	35	38	27	16	43	33
30,00 - 49,99	28	21	20	16	12	22	16
50,00 - 99,99	17	13	12	10	6	15	15
100,00 e oltre	9	9	4	4	3	7	6
TOTALE	32.542	8.521	6.811	8.115	6.230	27.424	25.534
Senza terreno agrario	24	9	4	7	3	8	7
fino a 0,49	3.484	142	279	393	145	2.743	2.704
0,50 - 0,99	4.348	373	508	702	338	3.622	3.371
1,00 - 1,99	7.283	1.075	1.103	1.442	983	6.288	5.751
2,00 - 2,99	4.569	1.021	890	1.096	872	3.973	3.648
3,00 - 4,99	4.935	1.542	1.206	1.384	1.203	4.249	3.949
5,00 - 9,99	4.121	1.843	1.298	1.409	1.278	3.520	3.329
10,00 - 19,99	2.097	1.267	797	893	774	1.786	1.671
20,00 - 29,99	654	460	301	312	265	551	511
30,00 - 49,99	447	330	209	228	165	327	308
50,00 - 99,99	332	261	123	153	119	225	196
100,00 e oltre	248	198	93	96	85	132	89

segue TAV. 10 — **Aziende con allevamenti per specie di bestiame, forma di conduzione,
classe di superficie totale e zona altimetrica**

A - TOTALE - CAPI

FORME DI CONDUZIONE CLASSI DI SUPERFICIE TOTALE Ettari	BOVINI	OVINI	CAPRINI	EQUINI	SUINI	ALLEVAMENTI AVICOLI
CONDUZIONE DIRETTA DEL COLTIVATORE	60.763	72.438	62.863	10.228	59.170	482.182
-Con solo manodopera familiare	38.008	45.540	45.318	7.010	42.233	366.073
Senza terreno agrario	346	190	402	6	90	12.220
fino a 0,49	276	1.029	1.040	830	3.116	23.641
0,50 - 0,99	732	1.889	1.954	327	4.589	34.116
1,00 - 1,99	2.561	4.065	3.611	986	7.941	62.212
2,00 - 2,99	2.460	3.722	3.044	778	6.003	51.359
3,00 - 4,99	4.513	6.126	4.335	1.039	6.273	92.049
5,00 - 9,99	7.490	9.451	7.386	1.218	6.350	52.749
10,00 - 19,99	6.306	7.679	7.170	1.265	3.522	21.499
20,00 - 29,99	3.311	3.873	4.148	209	1.374	6.912
30,00 - 49,99	2.707	2.845	3.296	131	2.136	6.444
50,00 - 99,99	3.444	2.961	4.454	152	550	2.108
100,00 e oltre	3.862	1.710	4.478	69	289	764
-Con manodopera familiare prevalente	14.540	15.913	10.680	2.287	14.180	100.605
Senza terreno agrario	—	—	—	—	—	—
fino a 0,49	69	87	103	7	371	3.962
0,50 - 0,99	173	255	201	41	830	7.017
1,00 - 1,99	669	878	701	161	2.000	17.630
2,00 - 2,99	928	1.342	642	1.058	1.639	16.878
3,00 - 4,99	1.374	1.942	845	255	2.340	17.640
5,00 - 9,99	2.582	3.087	1.836	297	2.699	17.961
10,00 - 19,99	3.167	3.499	2.134	189	1.872	11.999
20,00 - 29,99	1.131	1.107	909	180	555	3.288
30,00 - 49,99	1.170	1.681	1.565	54	432	2.308
50,00 - 99,99	1.180	607	601	18	1.237	1.423
100,00 e oltre	2.097	1.428	1.143	27	205	499
-Con manodopera extrafamiliare prevalente	8.215	10.985	6.865	931	2.757	15.504
Senza terreno agrario	40	5	10	—	3	—
fino a 0,49	17	5	6	2	41	501
0,50 - 0,99	13	43	44	4	86	1.039
1,00 - 1,99	1.084	91	40	15	186	1.373
2,00 - 2,99	11	22	40	7	165	1.116
3,00 - 4,99	163	78	121	38	273	1.854
5,00 - 9,99	165	297	138	25	417	4.138
10,00 - 19,99	444	500	590	639	280	1.466
20,00 - 29,99	322	421	264	13	258	943
30,00 - 49,99	640	2.646	955	22	421	1.202
50,00 - 99,99	1.365	2.025	906	28	195	1.053
100,00 e oltre	3.951	4.852	3.751	138	432	819
CONDUZIONE CON SALARIATI E/O COMPARTICIPANTI (in economia)	10.752	8.977	3.171	305	4.509	113.922
Senza terreno agrario	—	—	—	—	956	4.100
fino a 0,49	—	2	1	—	16	82
0,50 - 0,99	—	1	2	—	18	236
1,00 - 1,99	17	24	17	7	73	697
2,00 - 2,99	33	194	59	5	72	815
3,00 - 4,99	100	122	92	7	227	4.856
5,00 - 9,99	133	184	90	8	152	2.784
10,00 - 19,99	530	336	167	18	167	17.118
20,00 - 29,99	243	486	160	8	970	1.892
30,00 - 49,99	343	798	144	13	102	485
50,00 - 99,99	1.267	1.432	504	43	1.115	79.539
100,00 e oltre	8.086	5.398	1.935	196	641	1.318
CONDUZIONE A COLONIA PARZIARIA APPODERATA (mezzadria) ED ALTRA FORMA DI CONDUZIONE	2.096	4.031	1.908	191	2.158	9.496
Senza terreno agrario	—	—	—	—	—	—
fino a 0,49	6	32	25	—	24	229
0,50 - 0,99	6	20	27	3	59	413
1,00 - 1,99	96	170	183	12	191	1.303
2,00 - 2,99	92	130	67	15	162	1.055
3,00 - 4,99	253	436	232	29	250	1.514
5,00 - 9,99	435	637	215	31	480	1.861
10,00 - 19,99	427	763	243	59	303	1.192
20,00 - 29,99	324	490	205	18	200	809
30,00 - 49,99	198	588	233	14	296	452
50,00 - 99,99	141	610	378	7	158	562
100,00 e oltre	118	155	100	3	35	106
TOTALE	73.611	85.446	67.942	10.724	65.837	605.600
Senza terreno agrario	386	195	412	6	1.049	16.320
fino a 0,49	368	1.155	1.175	839	3.568	28.415
0,50 - 0,99	924	2.208	2.228	375	5.582	42.821
1,00 - 1,99	4.427	5.228	4.552	1.181	10.391	83.215
2,00 - 2,99	3.524	5.410	3.852	1.863	8.041	71.223
3,00 - 4,99	6.403	8.704	5.625	1.368	9.363	117.913
5,00 - 9,99	10.805	13.656	9.665	1.579	10.098	79.493
10,00 - 19,99	10.874	12.777	10.304	2.170	6.144	53.274
20,00 - 29,99	5.331	6.377	5.686	428	3.357	13.844
30,00 - 49,99	5.058	8.558	6.193	234	3.387	10.891
50,00 - 99,99	7.397	7.635	6.843	248	3.255	84.685
100,00 e oltre	18.114	13.543	11.407	433	1.602	3.506

segue TAV. 10 — Aziende con allevamenti per specie di bestiame, forma di conduzione,
classe di superficie totale e zona altimetrica

B - MONTAGNA - AZIENDE

FORME DI CONDUZIONE CLASSI DI SUPERFICIE TOTALE Ettari	TOTALE DELLE AZIENDE CON ALLEVAMENTI	BOVINI	OVINI	CAPRINI	EQUINI	SUINI	ALLEVAMENTI AVICOLI
CONDUZIONE DIRETTA DEL COLTIVATORE	14.872	2.872	2.817	3.613	2.589	12.779	11.265
-Con solo manodopera familiare	11.891	2.260	2.254	2.879	2.109	10.255	9.070
Senza terreno agrario	15	8	3	6	3	3	1
fino a 0,49	2.085	79	189	261	87	1.705	1.599
0,50 - 0,99	1.971	174	274	376	183	1.694	1.466
1,00 - 1,99	2.758	366	451	624	405	2.457	2.134
2,00 - 2,99	1.531	299	290	424	297	1.370	1.174
3,00 - 4,99	1.440	410	356	443	394	1.261	1.109
5,00 - 9,99	1.230	449	366	394	433	1.065	957
10,00 - 19,99	511	248	183	197	186	436	404
20,00 - 29,99	140	82	66	58	56	122	104
30,00 - 49,99	94	61	38	42	24	73	69
50,00 - 99,99	75	56	23	37	26	45	37
100,00 e oltre	41	28	15	17	15	24	16
-Con manodopera familiare prevalente	2.285	467	426	554	410	2.002	1.716
Senza terreno agrario	—	—	—	—	—	—	—
fino a 0,49	172	8	17	24	3	139	126
0,50 - 0,99	325	24	36	54	26	273	245
1,00 - 1,99	561	66	93	132	74	495	411
2,00 - 2,99	388	83	68	88	66	350	292
3,00 - 4,99	356	85	69	93	82	317	265
5,00 - 9,99	284	94	77	101	87	265	224
10,00 - 19,99	112	49	39	38	38	98	91
20,00 - 29,99	32	16	10	8	12	28	28
30,00 - 49,99	27	19	9	9	12	17	18
50,00 - 99,99	12	10	5	3	2	9	9
100,00 e oltre	16	13	3	4	8	11	7
-Con manodopera extrafamiliare prevalente	696	145	137	180	70	522	479
Senza terreno agrario	1	1	1	1	—	1	—
fino a 0,49	40	2	4	3	—	23	34
0,50 - 0,99	67	2	5	8	2	44	51
1,00 - 1,99	120	8	17	17	8	91	81
2,00 - 2,99	91	3	5	20	2	74	66
3,00 - 4,99	97	6	11	24	12	85	73
5,00 - 9,99	99	22	25	27	13	82	70
10,00 - 19,99	69	24	19	31	9	48	51
20,00 - 29,99	20	8	12	7	3	15	13
30,00 - 49,99	30	15	16	17	4	21	18
50,00 - 99,99	22	20	5	7	4	16	11
100,00 e oltre	40	34	17	18	13	22	11
CONDUZIONE CON SALARIATI E/O COMPARTICIPANTI (in economia)	220	95	77	65	45	160	129
Senza terreno agrario	3	—	—	—	—	2	2
fino a 0,49	12	—	1	1	—	7	12
0,50 - 0,99	14	—	—	—	—	8	12
1,00 - 1,99	29	4	3	2	5	25	22
2,00 - 2,99	17	7	5	3	4	15	15
3,00 - 4,99	17	7	7	9	6	14	13
5,00 - 9,99	20	10	13	8	3	17	12
10,00 - 19,99	27	11	12	13	7	23	12
20,00 - 29,99	14	7	5	4	2	12	8
30,00 - 49,99	11	7	7	6	1	9	2
50,00 - 99,99	22	14	13	13	7	13	8
100,00 e oltre	34	28	11	6	10	15	11
CONDUZIONE A COLONIA PARZIARIA APPODERATA (mezzadria) ED ALTRA FORMA DI CONDUZIONE	388	187	150	135	65	325	247
Senza terreno agrario	—	—	—	—	—	—	—
fino a 0,49	17	3	2	1	—	13	12
0,50 - 0,99	35	5	7	9	3	30	26
1,00 - 1,99	93	37	21	19	7	80	64
2,00 - 2,99	55	22	13	12	4	48	38
3,00 - 4,99	50	26	16	19	12	41	31
5,00 - 9,99	51	37	28	22	9	39	24
10,00 - 19,99	39	24	23	19	11	33	22
20,00 - 29,99	19	11	18	14	7	18	12
30,00 - 49,99	13	8	12	10	5	10	5
50,00 - 99,99	8	6	6	6	4	6	7
100,00 e oltre	8	8	4	4	3	7	6
TOTALE	15.480	3.154	3.044	3.813	2.699	13.264	11.641
Senza terreno agrario	19	9	4	7	3	6	3
fino a 0,49	2.326	92	213	290	90	1.887	1.783
0,50 - 0,99	2.412	205	322	447	214	2.049	1.800
1,00 - 1,99	3.561	481	585	794	499	3.148	2.712
2,00 - 2,99	2.082	414	381	547	373	1.857	1.585
3,00 - 4,99	1.960	534	459	588	506	1.718	1.491
5,00 - 9,99	1.684	612	509	552	545	1.468	1.287
10,00 - 19,99	758	356	276	298	251	638	580
20,00 - 29,99	225	124	111	91	80	195	165
30,00 - 49,99	175	110	82	84	46	130	112
50,00 - 99,99	139	106	52	66	43	89	72
100,00 e oltre	139	111	50	49	49	79	51

segue TAV. 10 — Aziende con allevamenti per specie di bestiame, forma di conduzione, classe di superficie totale e zona altimetrica

B - MONTAGNA - CAPI

FORME DI CONDUZIONE CLASSI DI SUPERFICIE TOTALE Ettari	BOVINI	OVINI	CAPRINI	EQUINI	SUINI	ALLEVAMENTI AVICOLI
CONDUZIONE DIRETTA DEL COLTIVATORE	23.523	34.438	31.911	4.103	26.199	210.707
-Con solo manodopera familiare	14.642	24.756	22.921	2.713	19.675	174.887
Senza terreno agrario	346	190	402	6	9	1.000
fino a 0,49	173	523	779	163	2.130	15.793
0,50 - 0,99	405	1.449	1.309	216	2.326	18.747
1,00 - 1,99	1.276	2.666	2.224	553	4.019	31.726
2,00 - 2,99	946	1.954	1.483	370	2.872	18.596
3,00 - 4,99	1.683	3.377	2.127	441	2.401	60.492
5,00 - 9,99	2.717	5.394	3.235	517	2.725	15.427
10,00 - 19,99	1.920	3.422	2.013	215	1.215	7.204
20,00 - 29,99	1.187	1.574	1.565	69	510	2.090
30,00 - 49,99	1.007	1.299	1.136	45	1.047	2.599
50,00 - 99,99	1.452	1.418	3.088	90	265	736
100,00 e oltre	1.530	1.490	3.560	28	156	477
-Con manodopera familiare prevalente	4.173	4.863	4.088	648	5.152	28.702
Senza terreno agrario	—	—	—	—	—	—
fino a 0,49	24	54	77	3	181	1.857
0,50 - 0,99	66	116	125	26	378	2.742
1,00 - 1,99	161	416	493	74	716	4.595
2,00 - 2,99	292	505	325	128	618	7.568
3,00 - 4,99	294	556	333	92	712	3.825
5,00 - 9,99	433	1.173	823	119	874	3.892
10,00 - 19,99	355	1.150	479	40	343	2.115
20,00 - 29,99	144	104	41	127	118	743
30,00 - 49,99	311	470	593	12	101	879
50,00 - 99,99	418	74	41	3	1.024	225
100,00 e oltre	1.675	245	758	24	87	261
-Con manodopera extrafamiliare prevalente	4.708	4.819	4.902	742	1.372	7.118
Senza terreno agrario	40	5	10	—	3	—
fino a 0,49	2	5	4	—	27	353
0,50 - 0,99	2	25	42	2	52	680
1,00 - 1,99	1.075	80	31	8	111	933
2,00 - 2,99	7	12	32	2	130	743
3,00 - 4,99	14	37	110	23	127	1.073
5,00 - 9,99	101	207	110	13	263	1.121
10,00 - 19,99	290	334	337	624	200	755
20,00 - 29,99	95	350	194	4	124	205
30,00 - 49,99	209	1.173	370	7	54	436
50,00 - 99,99	607	401	526	5	65	333
100,00 e oltre	2.266	2.190	3.136	54	216	486
CONDUZIONE CON SALARIATI E/O COMPARTICIPANTI (in economia)	3.204	3.504	1.028	91	2.569	28.911
Senza terreno agrario	—	—	—	—	956	4.100
fino a 0,49	—	2	1	—	10	82
0,50 - 0,99	—	—	—	—	15	225
1,00 - 1,99	13	8	8	5	48	560
2,00 - 2,99	25	109	14	4	33	404
3,00 - 4,99	100	119	90	6	208	4.768
5,00 - 9,99	75	143	71	4	70	925
10,00 - 19,99	64	255	152	7	93	15.249
20,00 - 29,99	32	112	72	3	891	1.587
30,00 - 49,99	71	143	47	1	39	60
50,00 - 99,99	223	934	365	16	68	229
100,00 e oltre	2.601	1.679	208	45	138	722
CONDUZIONE A COLONIA PARZIARIA APPODERATA (mezzadria) ED ALTRA FORMA DI CONDUZIONE	781	2.210	1.227	100	829	3.385
Senza terreno agrario	—	—	—	—	—	—
fino a 0,49	4	24	16	—	16	82
0,50 - 0,99	6	20	15	3	42	282
1,00 - 1,99	86	107	127	7	130	709
2,00 - 2,99	41	35	18	4	84	481
3,00 - 4,99	74	121	125	14	87	384
5,00 - 9,99	153	286	76	9	94	349
10,00 - 19,99	125	386	153	41	136	393
20,00 - 29,99	68	305	161	8	97	261
30,00 - 49,99	66	403	164	7	59	167
50,00 - 99,99	46	368	272	4	49	171
100,00 e oltre	112	155	100	3	35	106
TOTALE	27.508	40.152	34.166	4.294	29.597	243.003
Senza terreno agrario	386	195	412	6	968	5.100
fino a 0,49	203	608	877	166	2.364	18.167
0,50 - 0,99	479	1.610	1.491	247	2.813	22.676
1,00 - 1,99	2.611	3.277	2.883	647	5.024	38.523
2,00 - 2,99	1.311	2.615	1.872	508	3.737	27.792
3,00 - 4,99	2.165	4.210	2.785	576	3.535	70.542
5,00 - 9,99	3.479	7.203	4.315	662	4.026	21.714
10,00 - 19,99	2.754	5.547	3.134	927	1.987	25.716
20,00 - 29,99	1.526	2.445	2.033	211	1.740	4.886
30,00 - 49,99	1.664	3.488	2.310	72	1.300	4.141
50,00 - 99,99	2.746	3.195	4.292	118	1.471	1.694
100,00 e oltre	8.184	5.759	7.762	154	632	2.052

segue TAV. 10 — Aziende con allevamenti per specie di bestiame, forma di conduzione,
classe di superficie totale e zona altimetrica

C - COLLINA - AZIENDE

FORME DI CONDUZIONE CLASSI DI SUPERFICIE TOTALE Ettari	TOTALE DELLE AZIENDE CON ALLEVAMENTI	BOVINI	OVINI	CAPRINI	EQUINI	SUINI	ALLEVAMENTI AVICOLI
CONDUZIONE DIRETTA DEL COLTIVATORE	15.441	4.693	3.456	4.035	3.207	13.036	12.673
-Con solo manodopera familiare	11.262	3.032	2.244	3.037	2.433	9.522	9.091
Senza terreno agrario	4	—	—	—	—	2	3
fino a 0,49	893	38	46	87	45	693	694
0,50 - 0,99	1.481	118	128	207	94	1.219	1.189
1,00 - 1,99	2.673	392	340	496	361	2.263	2.156
2,00 - 2,99	1.718	377	324	410	362	1.487	1.411
3,00 - 4,99	1.857	593	448	576	481	1.624	1.511
5,00 - 9,99	1.439	672	467	585	505	1.229	1.181
10,00 - 19,99	761	490	292	398	344	658	610
20,00 - 29,99	220	175	98	137	115	188	185
30,00 - 49,99	120	98	62	83	73	96	92
50,00 - 99,99	79	63	34	47	45	52	49
100,00 e oltre	17	16	5	11	8	11	10
-Con manodopera familiare prevalente	3.714	1.508	1.126	915	693	3.201	3.289
Senza terreno agrario	—	—	—	—	—	—	—
fino a 0,49	134	7	16	8	3	101	114
0,50 - 0,99	322	44	53	40	13	267	283
1,00 - 1,99	760	158	154	123	75	663	671
2,00 - 2,99	533	180	152	106	89	470	469
3,00 - 4,99	724	287	234	175	145	624	639
5,00 - 9,99	635	364	239	194	154	542	579
10,00 - 19,99	388	300	174	160	132	353	354
20,00 - 29,99	106	77	50	50	43	94	93
30,00 - 49,99	65	55	33	34	23	49	50
50,00 - 99,99	32	28	14	17	15	28	27
100,00 e oltre	15	8	7	8	1	10	10
-Con manodopera extrafamiliare prevalente	465	153	86	83	81	313	293
Senza terreno agrario	—	—	—	—	—	—	—
fino a 0,49	15	—	—	2	1	9	10
0,50 - 0,99	36	2	1	1	2	24	24
1,00 - 1,99	66	4	5	7	7	50	40
2,00 - 2,99	36	3	4	5	5	22	27
3,00 - 4,99	65	11	11	7	13	45	49
5,00 - 9,99	76	21	16	14	12	58	55
10,00 - 19,99	45	19	6	7	11	30	27
20,00 - 29,99	22	16	7	6	4	19	17
30,00 - 49,99	36	24	12	12	7	22	21
50,00 - 99,99	36	27	10	10	7	18	15
100,00 e oltre	32	26	14	12	12	16	8
CONDUZIONE CON SALARIATI E/O COMPARTICIPANTI (in economia)	157	81	59	53	23	118	82
Senza terreno agrario	—	—	—	—	—	—	—
fino a 0,49	4	—	—	—	—	4	—
0,50 - 0,99	3	—	1	1	—	3	2
1,00 - 1,99	15	1	3	3	2	14	9
2,00 - 2,99	14	4	6	4	1	12	8
3,00 - 4,99	10	—	1	1	1	9	3
5,00 - 9,99	16	6	5	6	—	12	11
10,00 - 19,99	20	13	6	5	5	13	9
20,00 - 29,99	18	12	8	5	1	12	10
30,00 - 49,99	12	10	8	7	4	10	9
50,00 - 99,99	19	15	6	6	2	16	14
100,00 e oltre	26	20	15	15	7	13	7
CONDUZIONE A COLONIA PARZIARIA APPODERATA (mezzadria) ED ALTRA FORMA DI CONDUZIONE	337	196	165	127	85	305	287
Senza terreno agrario	—	—	—	—	—	—	—
fino a 0,49	8	1	2	4	—	5	8
0,50 - 0,99	9	—	—	2	—	7	7
1,00 - 1,99	35	5	7	9	5	32	31
2,00 - 2,99	47	15	17	16	11	41	43
3,00 - 4,99	69	36	33	24	15	61	60
5,00 - 9,99	67	49	45	33	19	64	59
10,00 - 19,99	51	45	27	16	17	49	39
20,00 - 29,99	26	24	20	13	9	25	21
30,00 - 49,99	15	13	8	6	7	12	11
50,00 - 99,99	9	7	6	4	2	9	8
100,00 e oltre	1	1	—	—	—	—	—
TOTALE	15.935	4.970	3.680	4.215	3.315	13.459	13.042
Senza terreno agrario	4	—	—	—	—	2	3
fino a 0,49	1.054	46	64	101	49	812	826
0,50 - 0,99	1.851	164	183	251	109	1.520	1.505
1,00 - 1,99	3.549	560	509	638	450	3.022	2.907
2,00 - 2,99	2.348	579	503	541	468	2.032	1.958
3,00 - 4,99	2.725	927	727	783	655	2.363	2.262
5,00 - 9,99	2.233	1.112	772	832	690	1.905	1.885
10,00 - 19,99	1.265	867	505	586	509	1.103	1.039
20,00 - 29,99	392	304	183	211	172	338	326
30,00 - 49,99	248	200	123	142	114	189	183
50,00 - 99,99	175	140	70	84	71	123	113
100,00 e oltre	91	71	41	46	28	50	35

segue TAV. 10 — **Aziende con allevamenti per specie di bestiame, forma di conduzione, classe di superficie totale e zona altimetrica**

C - COLLINA - CAPI

FORME DI CONDUZIONE CLASSI DI SUPERFICIE TOTALE Ettari	BOVINI	OVINI	CAPRINI	EQUINI	SUINI	ALLEVAMENTI AVICOLI
CONDUZIONE DIRETTA DEL COLTIVATORE	33.564	35.568	29.724	5.857	31.184	255.612
-Con solo manodopera familiare	21.023	19.148	21.598	4.140	21.203	181.665
Senza terreno agrario	—	—	—	—	81	11.210
fino a 0,49	82	176	258	661	945	7.325
0,50 - 0,99	317	429	629	97	2.206	14.785
1,00 - 1,99	1.190	1.240	1.312	408	3.754	29.093
2,00 - 2,99	1.411	1.741	1.519	379	3.017	31.921
3,00 - 4,99	2.433	2.347	2.103	566	3.524	29.231
5,00 - 9,99	4.093	3.712	3.899	670	3.231	34.926
10,00 - 19,99	4.004	4.065	5.042	1.040	2.174	13.440
20,00 - 29,99	1.923	2.129	2.410	132	804	4.462
30,00 - 49,99	1.521	1.546	2.160	85	1.051	3.649
50,00 - 99,99	1.948	1.543	1.366	62	284	1.354
100,00 e oltre	2.101	220	900	40	132	269
-Con manodopera familiare prevalente	9.494	10.404	6.231	1.575	8.631	66.064
Senza terreno agrario	—	—	—	—	—	—
fino a 0,49	31	33	11	3	171	1.628
0,50 - 0,99	96	135	71	13	428	3.973
1,00 - 1,99	444	461	206	76	1.213	10.387
2,00 - 2,99	607	742	239	916	980	8.814
3,00 - 4,99	1.047	1.386	510	149	1.595	13.284
5,00 - 9,99	1.937	1.719	826	166	1.731	13.344
10,00 - 19,99	2.695	2.329	1.654	144	1.486	9.551
20,00 - 29,99	810	992	832	50	407	2.455
30,00 - 49,99	756	1.061	967	41	315	1.317
50,00 - 99,99	689	533	530	15	206	1.113
100,00 e oltre	382	1.013	385	2	99	198
-Con manodopera extrafamiliare prevalente	3.047	6.016	1.895	142	1.350	7.883
Senza terreno agrario	—	—	—	—	—	—
fino a 0,49	—	—	2	2	12	83
0,50 - 0,99	11	18	2	2	30	314
1,00 - 1,99	9	11	9	7	73	422
2,00 - 2,99	4	10	8	5	34	343
3,00 - 4,99	149	41	11	15	139	736
5,00 - 9,99	61	90	28	12	151	2.997
10,00 - 19,99	154	66	235	11	80	671
20,00 - 29,99	217	71	50	4	124	708
30,00 - 49,99	381	1.473	585	11	367	646
50,00 - 99,99	758	1.574	350	23	124	630
100,00 e oltre	1.303	2.662	615	50	216	333
CONDUZIONE CON SALARIATI E/O COMPARTICIPANTI (in economia)	5.061	5.179	2.099	120	1.265	78.130
Senza terreno agrario	—	—	—	—	—	—
fino a 0,49	—	—	—	—	6	—
0,50 - 0,99	—	1	2	—	3	11
1,00 - 1,99	4	16	9	2	25	137
2,00 - 2,99	8	85	45	1	39	411
3,00 - 4,99	—	3	2	1	17	55
5,00 - 9,99	26	31	19	—	60	589
10,00 - 19,99	446	51	15	10	72	1.815
20,00 - 29,99	168	334	58	1	61	180
30,00 - 49,99	119	471	93	8	62	341
50,00 - 99,99	231	498	129	7	423	74.045
100,00 e oltre	4.059	3.689	1.727	90	497	546
CONDUZIONE A COLONIA PARZIARIA APPODERATA (mezzadria) ED ALTRA FORMA DI CONDUZIONE	1.307	1.821	681	91	1.328	6.101
Senza terreno agrario	—	—	—	—	—	—
fino a 0,49	2	8	9	—	8	147
0,50 - 0,99	—	—	12	—	17	131
1,00 - 1,99	10	63	56	5	61	594
2,00 - 2,99	51	95	49	11	78	574
3,00 - 4,99	179	315	107	15	163	1.130
5,00 - 9,99	274	351	139	22	385	1.502
10,00 - 19,99	302	377	90	18	167	799
20,00 - 29,99	256	185	44	10	103	548
30,00 - 49,99	132	185	69	7	237	285
50,00 - 99,99	95	242	106	3	109	391
100,00 e oltre	6	—	—	—	—	—
TOTALE	39.932	42.568	32.504	6.068	33.777	339.843
Senza terreno agrario	—	—	—	—	81	11.210
fino a 0,49	115	217	280	666	1.142	9.183
0,50 - 0,99	424	583	716	112	2.684	19.214
1,00 - 1,99	1.657	1.791	1.592	498	5.126	40.633
2,00 - 2,99	2.081	2.673	1.860	1.312	4.148	42.063
3,00 - 4,99	3.808	4.092	2.733	746	5.438	44.436
5,00 - 9,99	6.391	5.903	4.911	870	5.558	53.358
10,00 - 19,99	7.601	6.888	7.036	1.223	3.979	26.276
20,00 - 29,99	3.374	3.711	3.394	197	1.499	8.353
30,00 - 49,99	2.909	4.736	3.874	152	2.032	6.238
50,00 - 99,99	3.721	4.390	2.481	110	1.146	77.533
100,00 e oltre	7.851	7.584	3.627	182	944	1.346

segue TAV. 10 — Aziende con allevamenti per specie di bestiame, forma di conduzione,
classe di superficie totale e zona altimetrica

D - PIANURA - AZIENDE

FORME DI CONDUZIONE CLASSI DI SUPERFICIE TOTALE Ettari	TOTALE DELLE AZIENDE CON ALLEVAMENTI	BOVINI	OVINI	CAPRINI	EQUINI	SUINI	ALLEVAMENTI AVICOLI
CONDUZIONE DIRETTA DEL COLTIVATORE	1.074	357	76	84	199	679	828
-Con solo manodopera familiare	745	271	59	61	133	511	581
Senza terreno agrario	1	—	—	—	—	—	1
fino a 0,49	56	2	2	1	5	30	47
0,50 - 0,99	60	3	2	2	13	38	42
1,00 - 1,99	119	26	8	9	24	89	92
2,00 - 2,99	96	22	3	4	17	58	73
3,00 - 4,99	203	74	20	11	29	142	164
5,00 - 9,99	139	91	13	19	28	106	109
10,00 - 19,99	43	30	9	7	8	31	34
20,00 - 29,99	15	12	2	7	7	11	13
30,00 - 49,99	8	7	—	—	1	4	4
50,00 - 99,99	2	2	—	—	—	1	1
100,00 e oltre	3	2	—	1	1	1	1
-Con manodopera familiare prevalente	293	77	15	20	60	154	221
Senza terreno agrario	—	—	—	—	—	—	—
fino a 0,49	41	1	—	1	1	13	41
0,50 - 0,99	22	1	1	2	2	12	21
1,00 - 1,99	51	8	1	1	10	28	38
2,00 - 2,99	39	6	3	4	14	25	29
3,00 - 4,99	40	7	—	2	13	22	26
5,00 - 9,99	53	21	3	6	12	33	40
10,00 - 19,99	22	10	3	1	4	12	15
20,00 - 29,99	12	12	2	1	2	4	4
30,00 - 49,99	8	6	1	1	1	3	5
50,00 - 99,99	4	4	—	1	—	1	1
100,00 e oltre	1	1	1	—	1	1	1
-Con manodopera extrafamiliare prevalente	36	9	2	3	6	14	26
Senza terreno agrario	—	—	—	—	—	—	—
fino a 0,49	7	1	—	—	—	1	7
0,50 - 0,99	3	—	—	—	—	3	3
1,00 - 1,99	3	—	—	—	—	1	2
2,00 - 2,99	4	—	—	—	—	1	3
3,00 - 4,99	4	—	—	—	—	2	4
5,00 - 9,99	3	1	—	—	—	3	2
10,00 - 19,99	2	—	1	1	1	1	1
20,00 - 29,99	2	1	—	1	2	—	1
30,00 - 49,99	2	2	—	—	1	—	1
50,00 - 99,99	2	—	1	1	—	2	2
100,00 e oltre	4	4	—	—	2	—	—
CONDUZIONE CON SALARIATI E/O COMPARTICIPANTI (in economia)	52	39	11	3	17	21	22
Senza terreno agrario	—	—	—	—	—	—	—
fino a 0,49	—	—	—	—	—	—	—
0,50 - 0,99	—	—	—	—	—	—	—
1,00 - 1,99	—	—	—	—	—	—	—
2,00 - 2,99	—	—	—	—	—	—	—
3,00 - 4,99	3	—	—	—	—	2	2
5,00 - 9,99	8	5	1	—	3	4	5
10,00 - 19,99	7	4	3	—	1	2	2
20,00 - 29,99	8	7	3	1	2	2	2
30,00 - 49,99	6	5	3	1	2	1	3
50,00 - 99,99	10	9	—	1	5	9	7
100,00 e oltre	10	9	1	—	4	1	1
CONDUZIONE A COLONIA PARZIARIA APPODERATA (mezzadria) ED ALTRA FORMA DI CONDUZIONE	1	1	—	—	—	1	1
Senza terreno agrario	—	—	—	—	—	—	—
fino a 0,49	—	—	—	—	—	—	—
0,50 - 0,99	—	—	—	—	—	—	—
1,00 - 1,99	—	—	—	—	—	—	—
2,00 - 2,99	—	—	—	—	—	—	—
3,00 - 4,99	—	—	—	—	—	—	—
5,00 - 9,99	1	1	—	—	—	1	1
10,00 - 19,99	—	—	—	—	—	—	—
20,00 - 29,99	—	—	—	—	—	—	—
30,00 - 49,99	—	—	—	—	—	—	—
50,00 - 99,99	—	—	—	—	—	—	—
100,00 e oltre	—	—	—	—	—	—	—
TOTALE	1.127	397	87	87	216	701	851
Senza terreno agrario	1	—	—	—	—	—	1
fino a 0,49	104	4	2	2	6	44	95
0,50 - 0,99	85	4	3	4	15	53	66
1,00 - 1,99	173	34	9	10	34	118	132
2,00 - 2,99	139	28	6	8	31	84	105
3,00 - 4,99	250	81	20	13	42	168	196
5,00 - 9,99	204	119	17	25	43	147	157
10,00 - 19,99	74	44	16	9	14	45	52
20,00 - 29,99	37	32	7	10	13	18	20
30,00 - 49,99	24	20	4	2	5	8	13
50,00 - 99,99	18	15	1	3	5	13	11
100,00 e oltre	18	16	2	1	8	3	3

segue TAV. 10 — Aziende con allevamenti per specie di bestiame, forma di conduzione,
classe di superficie totale e zona altimetrica

D - PIANURA - CAPI

FORME DI CONDUZIONE CLASSI DI SUPERFICIE TOTALE Ettari	BOVINI	OVINI	CAPRINI	EQUINI	SUINI	ALLEVAMENTI AVICOLI
CONDUZIONE DIRETTA DEL COLTIVATORE	3.676	2.432	1.228	268	1.787	15.863
-Con solo manodopera familiare	2.343	1.636	799	157	1.355	9.521
Senza terreno agrario	—	—	—	—	—	10
fino a 0,49	21	330	3	6	41	523
0,50 - 0,99	10	11	16	14	57	584
1,00 - 1,99	95	159	75	25	168	1.393
2,00 - 2,99	103	27	42	29	114	842
3,00 - 4,99	397	402	105	32	348	2.326
5,00 - 9,99	680	345	252	31	394	2.396
10,00 - 19,99	382	192	115	10	133	855
20,00 - 29,99	201	170	173	8	60	360
30,00 - 49,99	179	—	—	1	38	196
50,00 - 99,99	44	—	—	—	1	18
100,00 e oltre	231	—	18	1	1	18
-Con manodopera familiare prevalente	873	646	361	64	397	5.839
Senza terreno agrario	—	—	—	—	—	—
fino a 0,49	14	—	15	1	19	477
0,50 - 0,99	11	4	5	2	24	302
1,00 - 1,99	64	1	2	11	71	2.648
2,00 - 2,99	29	95	78	14	41	496
3,00 - 4,99	33	—	2	14	33	531
5,00 - 9,99	212	195	187	12	94	725
10,00 - 19,99	117	20	1	5	43	333
20,00 - 29,99	177	11	36	3	30	90
30,00 - 49,99	103	150	5	1	16	112
50,00 - 99,99	73	—	30	—	7	85
100,00 e oltre	40	170	—	1	19	40
-Con manodopera extrafamiliare prevalente	460	150	68	47	35	503
Senza terreno agrario	—	—	—	—	—	—
fino a 0,49	15	—	—	—	2	65
0,50 - 0,99	—	—	—	—	4	45
1,00 - 1,99	—	—	—	—	2	18
2,00 - 2,99	—	—	—	—	1	30
3,00 - 4,99	—	—	—	—	7	45
5,00 - 9,99	3	—	—	—	3	20
10,00 - 19,99	—	100	18	4	—	40
20,00 - 29,99	10	—	20	5	10	30
30,00 - 49,99	50	—	—	4	—	120
50,00 - 99,99	—	50	30	—	6	90
100,00 e oltre	382	—	—	34	—	—
CONDUZIONE CON SALARIATI E/O COMPARTICIPANTI (in economia)	2.487	294	44	94	675	6.881
Senza terreno agrario	—	—	—	—	—	—
fino a 0,49	—	—	—	—	—	—
0,50 - 0,99	—	—	—	—	—	—
1,00 - 1,99	—	—	—	—	—	—
2,00 - 2,99	—	—	—	—	—	—
3,00 - 4,99	—	—	—	—	2	33
5,00 - 9,99	32	10	—	4	22	1.270
10,00 - 19,99	20	30	—	1	2	54
20,00 - 29,99	43	40	30	4	18	125
30,00 - 49,99	153	184	4	4	1	84
50,00 - 99,99	813	—	10	20	624	5.265
100,00 e oltre	1.426	30	—	61	6	50
CONDUZIONE A COLONIA PARZIARIA APPODERATA (mezzadria) ED ALTRA FORMA DI CONDUZIONE	8	—	—	—	1	10
Senza terreno agrario	—	—	—	—	—	—
fino a 0,49	—	—	—	—	—	—
0,50 - 0,99	—	—	—	—	—	—
1,00 - 1,99	—	—	—	—	—	—
2,00 - 2,99	—	—	—	—	—	—
3,00 - 4,99	—	—	—	—	—	—
5,00 - 9,99	8	—	—	—	1	10
10,00 - 19,99	—	—	—	—	—	—
20,00 - 29,99	—	—	—	—	—	—
30,00 - 49,99	—	—	—	—	—	—
50,00 - 99,99	—	—	—	—	—	—
100,00 e oltre	—	—	—	—	—	—
TOTALE	6.171	2.726	1.272	362	2.463	22.754
Senza terreno agrario	—	—	—	—	—	10
fino a 0,49	50	330	18	7	62	1.065
0,50 - 0,99	21	15	21	16	85	931
1,00 - 1,99	159	160	77	36	241	4.059
2,00 - 2,99	132	122	120	43	156	1.368
3,00 - 4,99	430	402	107	46	390	2.935
5,00 - 9,99	935	550	439	47	514	4.421
10,00 - 19,99	519	342	134	20	178	1.282
20,00 - 29,99	431	221	259	20	118	605
30,00 - 49,99	485	334	9	10	55	512
50,00 - 99,99	930	50	70	20	638	5.458
100,00 e oltre	2.079	200	18	97	26	108

TAV. 11 — Aziende con allevamenti per classe di superficie totale, specie e categoria di bestiame e zona altimetrica**A - TOTALE**

SPECIE E CATEGORIE DI BESTIAME	CLASSI DI SUPERFICIE TOTALE (ettari)									TOTALE
	Senza terreno agrario	fino a 0,99	1,00 — 1,99	2,00 — 4,99	5,00 — 9,99	10,00 — 19,99	20,00 — 49,99	50,00 — 99,99	100,00 ed oltre	
BOVINI (Compresi i bufalini)	9	515	1.075	2.563	1.843	1.267	790	261	198	8.521
Di eta' inferiore a 6 mesi	—	106	249	743	711	563	398	130	124	3.024
Da 6 mesi a meno di 1 anno	7	87	185	520	555	479	322	114	119	2.388
Da 1 anno a meno di 2 anni	6	123	222	580	433	318	244	129	113	2.168
Maschi	6	79	141	384	309	222	192	103	89	1.525
-da riproduzione	6	39	59	195	165	109	111	79	63	826
-da macello	—	44	85	202	154	123	98	39	39	784
Femmine	3	55	100	272	221	166	137	80	85	1.119
-da allevamento	3	38	81	205	157	131	111	65	73	864
-da macello	1	18	21	74	69	44	35	19	23	304
Di 2 anni e piu'	8	349	814	2.080	1.620	1.148	725	237	190	7.171
Maschi	4	62	157	340	280	193	146	88	112	1.382
-da riproduzione	3	12	69	149	110	96	84	72	98	693
-da macello	1	31	52	89	78	48	35	19	21	374
-da lavoro	—	20	44	112	111	64	46	9	10	416
Femmine	8	316	722	1.912	1.490	1.073	694	224	186	6.625
-manze da allevamento	3	48	89	265	241	164	156	76	86	1.128
-manze da macello	1	10	13	44	48	30	19	14	14	193
-vacche da latte (comprese quelle da latte e da carne)	5	133	292	723	466	304	199	98	118	2.338
-altre vacche (da carne, da lavoro, da carne e da lavoro)	3	141	359	1.040	893	682	413	105	63	3.699
OVINI	4	787	1.103	2.096	1.298	797	510	123	93	6.811
di cui: pecore	4	775	1.081	2.055	1.266	786	500	121	91	6.679
CAPRINI	7	1.095	1.442	2.480	1.409	893	540	153	96	8.115
di cui: capre	7	1.060	1.404	2.424	1.375	875	534	152	94	7.925
EQUINI	3	483	983	2.075	1.278	774	430	119	85	6.230
di cui: cavalli	3	52	84	199	196	193	168	56	73	1.024
SUINI	8	6.365	6.288	8.222	3.520	1.786	878	225	132	27.424
Di peso inferiore a 20 kg	2	314	304	465	286	201	146	45	22	1.785
Da 20 kg a meno di 50 kg	2	384	435	595	352	199	110	37	22	2.136
Di 50 kg e piu'	8	5.917	5.918	7.838	3.339	1.717	834	208	127	25.906
di cui:										
scrofe	4	120	164	308	255	280	214	56	29	1.430
da macello	6	5.654	5.676	7.541	3.204	1.615	786	184	115	24.781
-da 50 kg a meno di 80 kg	2	1.733	1.652	2.265	923	445	229	62	24	7.335
-di 80 kg e piu'	5	4.048	4.198	5.614	2.480	1.288	623	135	97	18.488
CONIGLI	1	1.387	1.601	2.189	1.053	461	203	41	23	6.959
ALLEVAMENTI AVICOLI	7	6.075	5.751	7.597	3.329	1.671	819	196	89	25.534
di cui:										
polli da carne	4	3.425	3.470	4.713	2.192	1.112	516	104	52	15.588
galline da uova	7	5.029	4.998	6.694	3.012	1.501	746	179	80	22.246
ALTRI ALLEVAMENTI	1	45	82	113	38	17	5	5	3	309
di cui:										
selvaggina	—	5	6	10	5	3	—	—	1	30
animali da pelliccia	—	—	—	—	—	—	—	—	—	—
api	1	33	70	94	32	12	4	5	2	253
allevamenti ittici	—	—	1	2	—	—	1	—	—	4
AZIENDE CHE PRODUCONO PULCINI MEDIANTE INCUBAZIONE ARTIFICIALE	—	1	1	3	—	2	1	1	—	9
TOTALE DELLE AZIENDE CON ALLEVAMENTI	24	7.832	7.283	9.504	4.121	2.097	1.101	332	248	32.542

segue TAV. 11 — Aziende con allevamenti per classe di superficie totale, specie e categoria di bestiame e zona altimetrica

B - MONTAGNA

SPECIE E CATEGORIE DI BESTIAME	CLASSI DI SUPERFICIE TOTALE (ettari)									TOTALE
	Senza terreno agrario	fino a 0,99	1,00 — 1,99	2,00 — 4,99	5,00 — 9,99	10,00 — 19,99	20,00 — 49,99	50,00 — 99,99	100,00 ed oltre	
BOVINI (Compresi i bufalini)	9	297	481	948	612	356	234	106	111	3.154
Di eta' inferiore a 6 mesi	—	45	75	174	167	114	93	45	65	778
Da 6 mesi a meno di 1 anno	7	48	74	147	162	107	81	43	65	734
Da 1 anno a meno di 2 anni	6	69	122	256	176	103	100	51	63	946
Maschi	6	43	78	176	134	61	79	41	49	667
-da riproduzione	6	14	23	86	87	30	48	33	40	367
-da macello	—	32	58	97	52	33	41	13	14	340
Femmine	3	35	56	119	92	63	51	33	49	501
-da allevamento	3	22	45	96	73	56	42	26	45	408
-da macello	1	13	13	27	21	9	13	9	10	116
Di 2 anni e piu'	8	197	338	762	532	309	203	99	107	2.555
Maschi	4	39	77	175	147	95	68	44	71	720
-da riproduzione	3	4	29	79	62	56	44	36	63	376
-da macello	1	26	34	47	41	17	14	10	12	202
-da lavoro	—	10	22	54	56	27	19	6	7	201
Femmine	8	180	292	692	466	269	185	92	104	2.288
-manze da allevamento	3	23	54	149	133	81	70	38	46	597
-manze da macello	1	10	9	23	19	13	9	7	9	100
-vacche da latte (comprese quelle da latte e da carne)	5	93	154	372	204	111	78	55	70	1.142
-altre vacche (da carne, da lavoro, da carne e da lavoro)	3	60	93	230	176	105	70	28	34	799
OVINI	4	535	585	840	509	276	193	52	50	3.044
di cui: pecore	4	527	574	831	501	271	190	50	49	2.997
CAPRINI	7	737	794	1.135	552	298	175	66	49	3.813
di cui: capre	7	725	777	1.110	542	290	173	66	47	3.737
EQUINI	3	304	499	879	545	251	126	43	49	2.699
di cui: cavalli	3	36	54	92	100	62	50	28	43	468
SUINI	6	3.936	3.148	3.575	1.468	638	325	89	79	13.264
Di peso inferiore a 20 kg	1	171	143	205	88	50	41	8	10	717
Da 20 kg a meno di 50 kg	1	195	178	211	151	61	44	8	15	864
Di 50 kg e piu'	6	3.672	3.006	3.429	1.396	603	308	83	74	12.577
di cui:										
scrofe	2	57	57	68	50	38	42	16	9	339
da macello	5	3.544	2.912	3.345	1.363	584	292	75	67	12.187
-da 50 kg a meno di 80 kg	1	1.099	864	1.059	369	132	86	22	15	3.647
-di 80 kg e piu'	4	2.501	2.108	2.397	1.057	494	230	56	56	8.903
CONIGLI	—	911	870	1.028	498	228	86	16	9	3.646
ALLEVAMENTI AVICOLI	3	3.583	2.712	3.076	1.287	580	277	72	51	11.641
di cui:										
polli da carne	3	1.957	1.496	1.766	820	373	175	36	37	6.663
galline da uova	3	2.897	2.360	2.755	1.184	537	259	69	47	10.111
ALTRI ALLEVAMENTI	1	36	64	83	24	9	4	3	2	226
di cui:										
selvaggina	—	1	1	4	2	—	—	—	1	9
animali da pelliccia	—	—	—	—	—	—	—	—	—	—
api	1	32	61	75	22	8	3	3	1	206
allevamenti ittici	—	—	—	1	—	—	1	—	—	2
AZIENDE CHE PRODUCONO PULCINI MEDIANTE INCUBAZIONE ARTIFICIALE	—	1	1	1	—	—	1	1	—	5
TOTALE DELLE AZIENDE CON ALLEVAMENTI	19	4.738	3.561	4.042	1.684	758	400	139	139	15.480

segue TAV. 11 — Aziende con allevamenti per classe di superficie totale, specie e categoria di bestiame e zona altimetrica

C - COLLINA

SPECIE E CATEGORIE DI BESTIAME	CLASSI DI SUPERFICIE TOTALE (ettari)									TOTALE
	Senza terreno agrario	fino a 0,99	1,00 — 1,99	2,00 — 4,99	5,00 — 9,99	10,00 — 19,99	20,00 — 49,99	50,00 — 99,99	100,00 ed oltre	
BOVINI (Compresi i bufalini)	—	210	560	1.506	1.112	867	504	140	71	4.970
Di eta' inferiore a 6 mesi	—	56	165	530	493	433	279	76	47	2.079
Da 6 mesi a meno di 1 anno	—	36	101	338	343	350	218	65	40	1.491
Da 1 anno a meno di 2 anni	—	50	91	297	231	200	125	69	38	1.101
Maschi	—	36	58	195	160	147	95	55	29	775
-da riproduzione	—	25	35	104	74	72	56	42	17	425
-da macello	—	12	23	95	90	82	45	21	16	384
Femmine	—	16	40	137	114	98	74	40	27	546
-da allevamento	—	12	32	94	74	72	60	33	19	396
-da macello	—	5	8	46	43	32	19	8	9	170
Di 2 anni e piu'	—	146	451	1.231	978	796	474	126	67	4.269
Maschi	—	22	78	159	123	92	69	36	31	610
-da riproduzione	—	7	39	67	41	35	34	32	25	280
-da macello	—	5	17	41	35	29	18	4	8	157
-da lavoro	—	10	22	56	54	37	26	2	3	210
Femmine	—	130	406	1.139	917	761	462	122	66	4.003
-manze da allevamento	—	23	32	106	92	78	78	32	28	469
-manze da macello	—	—	4	21	26	16	8	5	2	82
-vacche da latte (comprese quelle da latte e da carne)	—	38	129	308	215	170	100	34	35	1.029
-altre vacche (da carne, da lavoro, da carne e da lavoro)	—	79	254	776	669	562	323	72	26	2.761
OVINI	—	247	509	1.230	772	505	306	70	41	3.680
di cui: pecore	—	243	498	1.199	748	499	299	70	40	3.596
CAPRINI	—	352	638	1.324	832	586	353	84	46	4.215
di cui: capre	—	329	618	1.294	808	576	349	83	46	4.103
EQUINI	—	158	450	1.123	690	509	286	71	28	3.315
di cui: cavalli	—	12	27	93	84	126	106	23	23	494
SUINI	2	2.332	3.022	4.395	1.905	1.103	527	123	50	13.459
Di peso inferiore a 20 kg	1	139	160	254	189	150	104	30	10	1.037
Da 20 kg a meno di 50 kg	1	173	236	362	172	129	61	23	7	1.164
Di 50 kg e piu'	2	2.162	2.813	4.177	1.812	1.073	502	113	50	12.704
di cui:										
scrofe	2	59	103	234	197	237	165	35	18	1.050
da macello	1	2.030	2.670	3.973	1.713	990	471	100	46	11.994
-da 50 kg a meno di 80 kg	1	596	732	1.121	481	296	127	35	9	3.398
-di 80 kg e piu'	1	1.505	2.049	3.074	1.360	766	381	74	39	9.249
CONIGLI	1	446	698	1.094	517	219	106	23	13	3.117
ALLEVAMENTI AVICOLI	3	2.331	2.907	4.220	1.885	1.039	509	113	35	13.042
di cui:										
polli da carne	1	1.443	1.928	2.865	1.294	713	324	62	14	8.644
galline da uova	3	1.978	2.518	3.658	1.689	917	456	100	31	11.350
ALTRI ALLEVAMENTI	—	9	18	29	14	7	1	2	1	81
di cui:										
selvaggina	—	4	5	6	3	3	—	—	—	21
animali da pelliccia	—	—	—	—	—	—	—	—	—	—
api	—	1	9	19	10	4	1	2	1	47
allevamenti ittici	—	—	1	1	—	—	—	—	—	2
AZIENDE CHE PRODUCONO PULCINI MEDIANTE INCUBAZIONE ARTIFICIALE	—	—	—	2	—	2	—	—	—	4
TOTALE DELLE AZIENDE CON ALLEVAMENTI	4	2.905	3.549	5.073	2.233	1.265	640	175	91	15.935

segue TAV. 11 — Aziende con allevamenti per classe di superficie totale, specie e categoria di bestiame e zona altimetrica

D - PIANURA

SPECIE E CATEGORIE DI BESTIAME	CLASSI DI SUPERFICIE TOTALE (ettari)									TOTALE
	Senza terreno agrario	fino a 0,99	1,00 — 1,99	2,00 — 4,99	5,00 — 9,99	10,00 — 19,99	20,00 — 49,99	50,00 — 99,99	100,00 ed oltre	
BOVINI (Compresi i bufalini)	—	8	34	109	119	44	52	15	16	397
Di eta' inferiore a 6 mesi	—	5	9	39	51	16	26	9	12	167
Da 6 mesi a meno di 1 anno	—	3	10	35	50	22	23	6	14	163
Da 1 anno a meno di 2 anni	—	4	9	27	26	15	19	9	12	121
Maschi	—	—	5	13	15	14	18	7	11	83
-da riproduzione	—	—	1	5	4	7	7	4	6	34
-da macello	—	—	4	10	12	8	12	5	9	60
Femmine	—	4	4	16	15	5	12	7	9	72
-da allevamento	—	4	4	15	10	3	9	6	9	60
-da macello	—	—	—	1	5	3	3	2	4	18
Di 2 anni e piu'	—	6	25	87	110	43	48	12	16	347
Maschi	—	1	2	6	10	6	9	8	10	52
-da riproduzione	—	1	1	3	7	5	6	4	10	37
-da macello	—	—	1	1	2	2	3	5	1	15
-da lavoro	—	—	—	2	1	—	1	1	—	5
Femmine	—	6	24	81	107	43	47	10	16	334
-manze da allevamento	—	2	3	10	16	5	8	6	12	62
-manze da macello	—	—	—	—	3	1	2	2	3	11
-vacche da latte (comprese quelle da latte e da carne)	—	2	9	43	47	23	21	9	13	167
-altre vacche (da carne, da lavoro, da carne e da lavoro)	—	2	12	34	48	15	20	5	3	139
OVINI	—	5	9	26	17	16	11	1	2	87
di cui: pecore	—	5	9	25	17	16	11	1	2	86
CAPRINI	—	6	10	21	25	9	12	3	1	87
di cui: capre	—	6	9	20	25	9	12	3	1	85
EQUINI	—	21	34	73	43	14	18	5	8	216
di cui: cavalli	—	4	3	14	12	5	12	5	7	62
SUINI	—	97	118	252	147	45	26	13	3	701
Di peso inferiore a 20 kg	—	4	1	6	9	1	1	7	2	31
Da 20 kg a meno di 50 kg	—	16	21	22	29	9	5	6	—	108
Di 50 kg e piu'	—	83	99	232	131	41	24	12	3	625
di cui:										
scrofe	—	4	4	6	8	5	7	5	2	41
da macello	—	80	94	223	128	41	23	9	2	600
-da 50 kg a meno di 80 kg	—	38	56	85	73	17	16	5	—	290
-di 80 kg e piu'	—	42	41	143	63	28	12	5	2	336
CONIGLI	—	30	33	67	38	14	11	2	1	196
ALLEVAMENTI AVICOLI	1	161	132	301	157	52	33	11	3	851
di cui:										
polli da carne	—	25	46	82	78	26	17	6	1	281
galline da uova	1	154	120	281	139	47	31	10	2	785
ALTRI ALLEVAMENTI	—	—	—	1	—	1	—	—	—	2
di cui:										
selvaggina	—	—	—	—	—	—	—	—	—	—
animali da pelliccia	—	—	—	—	—	—	—	—	—	—
api	—	—	—	—	—	—	—	—	—	—
allevamenti ittici	—	—	—	—	—	—	—	—	—	—
AZIENDE CHE PRODUCONO PULCINI MEDIANTE INCUBAZIONE ARTIFICIALE	—	—	—	—	—	—	—	—	—	—
TOTALE DELLE AZIENDE CON ALLEVAMENTI	1	189	173	389	204	74	61	18	18	1.127

TAV. 12 — Numero di capi di bestiame per classe di superficie totale, specie e categoria di bestiame e zona altimetrica**A - TOTALE**

SPECIE E CATEGORIE DI BESTIAME	CLASSI DI SUPERFICIE TOTALE (ettari)									TOTALE
	Senza terreno agrario	fino a 0,99	1,00 — 1,99	2,00 — 4,99	5,00 — 9,99	10,00 — 19,99	20,00 — 49,99	50,00 — 99,99	100,00 ed oltre	
BOVINI (compresi i bufalini)	386	1.292	4.427	9.927	10.805	10.874	10.389	7.397	18.114	73.611
Di eta' inferiore a 6 mesi	—	183	603	1.623	1.904	2.006	1.813	1.139	2.455	11.726
Da 6 mesi a meno di 1 anno	102	142	376	1.273	1.476	1.522	1.542	1.054	3.378	10.865
Da 1 anno a meno di 2 anni	28	259	1.507	1.470	1.365	1.427	1.267	950	2.446	10.719
Maschi	8	139	284	902	777	782	672	425	988	4.977
-da riproduzione	8	61	131	411	399	302	303	223	245	2.083
-da macello	—	78	153	491	378	480	369	202	743	2.894
Femmine	20	120	1.223	568	588	645	595	525	1.458	5.742
-da allevamento	16	58	186	373	417	487	482	440	1.329	3.788
-da macello	4	62	1.037	195	171	158	113	85	129	1.954
Di 2 anni e piu'	256	708	1.941	5.561	6.060	5.919	5.767	4.254	9.835	40.301
Maschi	16	130	336	655	694	537	491	370	1.545	4.774
-da riproduzione	7	20	115	254	233	216	224	207	1.298	2.574
-da macello	9	74	132	170	214	174	150	133	204	1.260
-da lavoro	—	36	89	231	247	147	117	30	43	940
Femmine	240	578	1.605	4.906	5.366	5.382	5.276	3.884	8.290	35.527
-manze da allevamento	50	83	244	720	777	756	1.047	851	1.562	6.090
-manze da macello	11	26	67	138	111	119	96	104	76	748
-vacche da latte (comprese quelle da latte e da carne)	117	217	596	1.663	1.743	1.511	1.626	1.707	4.930	14.110
-altre vacche (da carne, da lavoro, da carne e da lavoro)	62	252	698	2.385	2.735	2.996	2.507	1.222	1.722	14.579
OVINI	195	3.363	5.228	14.114	13.656	12.777	14.935	7.635	13.543	85.446
di cui: pecore	161	2.880	4.478	11.817	11.580	11.091	12.068	6.403	10.652	71.130
CAPRINI	412	3.403	4.552	9.477	9.665	10.304	11.879	6.843	11.407	67.942
di cui: capre	334	2.954	4.105	8.272	8.440	9.080	10.446	5.908	8.942	58.481
EQUINI	6	1.214	1.181	3.231	1.579	2.170	662	248	433	10.724
di cui: cavalli	3	146	228	266	325	275	355	147	399	2.144
SUINI	1.049	9.150	10.391	17.404	10.098	6.144	6.744	3.255	1.602	65.837
Di peso inferiore a 20 kg	135	615	713	1.492	1.348	914	1.579	468	469	7.733
Da 20 kg a meno di 50 kg	49	605	689	1.320	972	642	1.058	323	141	5.799
Di 50 kg e piu'	865	7.930	8.989	14.592	7.778	4.588	4.107	2.464	992	52.305
di cui:										
scrofe	818	191	357	697	490	492	671	123	124	3.963
da macello	36	7.466	8.288	13.406	7.017	3.909	3.284	2.069	804	46.279
-da 50 kg a meno di 80 kg	15	2.126	2.361	4.020	2.056	1.072	1.234	343	162	13.389
-di 80 kg e piu'	21	5.340	5.927	9.386	4.961	2.837	2.050	1.726	642	32.890
CONIGLI	580	14.479	20.832	26.096	14.109	5.782	2.659	870	700	86.107
ALLEVAMENTI AVICOLI	16.320	71.236	83.215	189.136	79.493	53.274	24.735	84.685	3.506	605.600
di cui:										
polli da carne	3.600	26.459	36.047	79.904	29.032	15.413	8.962	72.042	1.336	272.795
galline da uova	12.520	42.224	43.825	83.815	47.400	35.714	14.186	12.162	1.807	293.653

segue TAV. 12 — Numero di capi di bestiame per classe di superficie totale, specie e categoria di bestiame e zona altimetrica

B - MONTAGNA

SPECIE E CATEGORIE DI BESTIAME	CLASSI DI SUPERFICIE TOTALE (ettari)									TOTALE
	Senza terreno agrario	fino a 0,99	1,00 — 1,99	2,00 — 4,99	5,00 — 9,99	10,00 — 19,99	20,00 — 49,99	50,00 — 99,99	100,00 ed oltre	
BOVINI (compresi i bufalini)	386	682	2.611	3.476	3.479	2.754	3.190	2.746	8.184	27.508
Di eta' inferiore a 6 mesi	—	66	267	384	421	365	515	277	1.130	3.425
Da 6 mesi a meno di 1 anno	102	67	145	351	377	314	425	419	927	3.127
Da 1 anno a meno di 2 anni	28	157	1.279	677	562	425	446	321	947	4.842
Maschi	8	78	143	420	281	183	254	134	290	1.791
-da riproduzione	8	18	43	159	153	79	114	77	152	803
-da macello	—	60	100	261	128	104	140	57	138	988
Femmine	20	79	1.136	257	281	242	192	187	657	3.051
-da allevamento	16	29	115	168	221	204	142	142	610	1.647
-da macello	4	50	1.021	89	60	38	50	45	47	1.404
Di 2 anni e piu'	256	392	920	2.064	2.119	1.650	1.804	1.729	5.180	16.114
Maschi	16	91	204	340	402	259	194	174	1.312	2.992
-da riproduzione	7	7	54	139	139	139	84	91	1.185	1.845
-da macello	9	65	102	92	136	59	58	62	92	675
-da lavoro	—	19	48	109	127	61	52	21	35	472
Femmine	240	301	716	1.724	1.717	1.391	1.610	1.555	3.868	13.122
-manze da allevamento	50	44	162	386	413	380	436	383	811	3.065
-manze da macello	11	26	55	65	45	56	34	77	54	423
-vacche da latte (comprese quelle da latte e da carne)	117	124	309	699	751	517	673	729	1.956	5.875
-altre vacche (da carne, da lavoro, da carne e da lavoro)	62	107	190	574	508	438	467	366	1.047	3.759
OVINI	195	2.218	3.277	6.825	7.203	5.547	5.933	3.195	5.759	40.152
di cui: pecore	161	1.882	2.811	5.841	6.147	4.758	4.851	2.690	4.734	33.875
CAPRINI	412	2.368	2.883	4.657	4.315	3.134	4.343	4.292	7.762	34.166
di cui: capre	334	2.075	2.590	4.040	3.787	2.748	3.638	3.684	5.946	28.842
EQUINI	6	413	647	1.084	662	927	283	118	154	4.294
di cui: cavalli	3	37	166	145	147	82	194	82	134	990
SUINI	968	5.177	5.024	7.272	4.026	1.987	3.040	1.471	632	29.597
Di peso inferiore a 20 kg	130	274	318	633	392	172	785	55	83	2.842
Da 20 kg a meno di 50 kg	9	233	294	516	404	173	550	30	81	2.290
Di 50 kg e piu'	829	4.670	4.412	6.123	3.230	1.642	1.705	1.386	468	24.465
di cui:										
scrofe	803	67	201	246	130	95	305	29	29	1.905
da macello	16	4.495	4.081	5.746	3.015	1.505	1.346	1.313	413	21.930
-da 50 kg a meno di 80 kg	5	1.277	1.183	1.841	919	289	639	133	96	6.382
-di 80 kg e piu'	11	3.218	2.898	3.905	2.096	1.216	707	1.180	317	15.548
CONIGLI	—	10.370	10.245	11.362	6.817	2.823	1.257	354	368	43.596
ALLEVAMENTI AVICOLI	5.100	40.843	38.523	98.334	21.714	25.716	9.027	1.694	2.052	243.003
di cui:										
polli da carne	2.100	14.804	16.973	44.538	8.234	4.016	3.557	403	849	95.474
galline da uova	3.000	24.536	20.020	31.638	12.586	21.318	5.124	1.202	1.063	120.487

segue TAV. 12 — Numero di capi di bestiame per classe di superficie totale, specie e categoria di bestiame e zona altimetrica

C - COLLINA

SPECIE E CATEGORIE DI BESTIAME	CLASSI DI SUPERFICIE TOTALE (ettari)									TOTALE
	Senza terreno agrario	fino a 0,99	1,00 — 1,99	2,00 — 4,99	5,00 — 9,99	10,00 — 19,99	20,00 — 49,99	50,00 — 99,99	100,00 ed oltre	
BOVINI (compresi i bufalini)	—	539	1.657	5.889	6.391	7.601	6.283	3.721	7.851	39.932
Di eta' inferiore a 6 mesi	—	104	320	1.142	1.298	1.574	1.126	687	1.082	7.333
Da 6 mesi a meno di 1 anno	—	62	183	817	916	1.109	999	562	2.094	6.742
Da 1 anno a meno di 2 anni	—	91	208	713	716	940	699	505	1.108	4.980
Maschi	—	61	128	435	447	549	357	261	532	2.770
-da riproduzione	—	43	85	244	237	206	169	138	82	1.204
-da macello	—	18	43	191	210	343	188	123	450	1.566
Femmine	—	30	80	278	269	391	342	244	576	2.210
-da allevamento	—	18	64	174	166	278	303	213	520	1.736
-da macello	—	12	16	104	103	113	39	31	56	474
Di 2 anni e piu'	—	282	946	3.217	3.461	3.978	3.459	1.967	3.567	20.877
Maschi	—	38	127	295	277	261	239	129	186	1.552
-da riproduzione	—	12	58	108	84	67	95	110	91	625
-da macello	—	9	28	68	75	108	81	15	87	471
-da lavoro	—	17	41	119	118	86	63	4	8	456
Femmine	—	244	819	2.922	3.184	3.717	3.220	1.838	3.381	19.325
-manze da allevamento	—	33	76	293	305	342	495	385	568	2.497
-manze da macello	—	—	12	73	53	59	48	21	10	276
-vacche da latte (comprese quelle da latte e da carne)	—	76	255	842	766	831	745	699	2.168	6.382
-altre vacche (da carne, da lavoro, da carne e da lavoro)	—	135	476	1.714	2.060	2.485	1.932	733	635	10.170
OVINI	—	800	1.791	6.765	5.903	6.888	8.447	4.390	7.584	42.568
di cui: pecore	—	687	1.511	5.468	4.895	6.014	6.732	3.663	5.788	34.758
CAPRINI	—	996	1.592	4.593	4.911	7.036	7.268	2.481	3.627	32.504
di cui: capre	—	845	1.442	4.035	4.311	6.200	6.541	2.154	2.978	28.506
EQUINI	—	778	498	2.058	870	1.223	349	110	182	6.068
di cui: cavalli	—	104	59	106	165	185	138	45	170	972
SUINI	81	3.826	5.126	9.586	5.558	3.979	3.531	1.146	944	33.777
Di peso inferiore a 20 kg	5	334	392	829	924	740	784	299	372	4.679
Da 20 kg a meno di 50 kg	40	352	362	764	469	435	488	158	60	3.128
Di 50 kg e piu'	36	3.140	4.372	7.993	4.165	2.804	2.259	689	512	25.970
di cui:										
scrofe	15	117	140	441	351	391	358	62	90	1.965
da macello	20	2.864	4.039	7.216	3.631	2.273	1.805	408	385	22.641
-da 50 kg a meno di 80 kg	10	791	1.073	1.989	950	706	510	168	66	6.263
-di 80 kg e piu'	10	2.073	2.966	5.227	2.681	1.567	1.295	240	319	16.378
CONIGLI	580	3.784	10.204	13.506	6.801	2.750	1.214	486	302	39.627
ALLEVAMENTI AVICOLI	11.210	28.397	40.633	86.499	53.358	26.276	14.591	77.533	1.346	339.843
di cui:										
polli da carne	1.500	11.347	16.515	34.301	18.606	10.991	5.135	71.536	469	170.400
galline da uova	9.510	16.021	22.402	48.996	32.757	13.555	8.271	5.605	664	157.781

segue TAV. 12 — Numero di capi di bestiame per classe di superficie totale, specie e categoria di bestiame e zona altimetrica

D - PIANURA

SPECIE E CATEGORIE DI BESTIAME	CLASSI DI SUPERFICIE TOTALE (ettari)									TOTALE
	Senza terreno agrario	fino a 0,99	1,00 — 1,99	2,00 — 4,99	5,00 — 9,99	10,00 — 19,99	20,00 — 49,99	50,00 — 99,99	100,00 ed oltre	
BOVINI (compresi i bufalini)	—	71	159	562	935	519	916	930	2.079	6.171
Di eta' inferiore a 6 mesi	—	13	16	97	185	67	172	175	243	968
Da 6 mesi a meno di 1 anno	—	13	48	105	183	99	118	73	357	996
Da 1 anno a meno di 2 anni	—	11	20	80	87	62	122	124	391	897
Maschi	—	—	13	47	49	50	61	30	166	416
-da riproduzione	—	—	3	8	9	17	20	8	11	76
-da macello	—	—	10	39	40	33	41	22	155	340
Femmine	—	11	7	33	38	12	61	94	225	481
-da allevamento	—	11	7	31	30	5	37	85	199	405
-da macello	—	—	—	2	8	7	24	9	26	76
Di 2 anni e piu'	—	34	75	280	480	291	504	558	1.088	3.310
Maschi	—	1	5	20	15	17	58	67	47	230
-da riproduzione	—	1	3	7	10	10	45	6	22	104
-da macello	—	—	2	10	3	7	11	56	25	114
-da lavoro	—	—	—	3	2	—	2	5	—	12
Femmine	—	33	70	260	465	274	446	491	1.041	3.080
-manze da allevamento	—	6	6	41	59	34	116	83	183	528
-manze da macello	—	—	—	—	13	4	14	6	12	49
-vacche da latte (comprese quelle da latte e da carne)	—	17	32	122	226	163	208	279	806	1.853
-altre vacche (da carne, da lavoro, da carne e da lavoro)	—	10	32	97	167	73	108	123	40	650
OVINI	—	345	160	524	550	342	555	50	200	2.726
di cui: pecore	—	311	156	508	538	319	485	50	130	2.497
CAPRINI	—	39	77	227	439	134	268	70	18	1.272
di cui: capre	—	34	73	197	342	132	267	70	18	1.133
EQUINI	—	23	36	89	47	20	30	20	97	362
di cui: cavalli	—	5	3	15	13	8	23	20	95	182
SUINI	—	147	241	546	514	178	173	638	26	2.463
Di peso inferiore a 20 kg	—	7	3	30	32	2	10	114	14	212
Da 20 kg a meno di 50 kg	—	20	33	40	99	34	20	135	—	381
Di 50 kg e piu'	—	120	205	476	383	142	143	389	12	1.870
di cui:										
scrofe	—	7	16	10	9	6	8	32	5	93
da macello	—	107	168	444	371	131	133	348	6	1.708
-da 50 kg a meno di 80 kg	—	58	105	190	187	77	85	42	—	744
-di 80 kg e piu'	—	49	63	254	184	54	48	306	6	964
CONIGLI	—	325	383	1.228	491	209	188	30	30	2.884
ALLEVAMENTI AVICOLI	10	1.996	4.059	4.303	4.421	1.282	1.117	5.458	108	22.754
di cui:										
polli da carne	—	308	2.559	1.065	2.192	406	270	103	18	6.921
galline da uova	10	1.667	1.403	3.181	2.057	841	791	5.355	80	15.385

TAV. 13 — Aziende con bovini per numero di capi, classe di superficie totale, forma di conduzione e zona altimetrica

CLASSI DI SUPERFICIE TOTALE Ettari	NUMERO DI CAPI								
	1 - 2	3 - 5	6 - 9	10 - 19	20 - 49	50 - 99	100 - 499	500 ed oltre	TOTALE
AZIENDE									
PER CLASSE DI SUPERFICIE TOTALE									
Senza terreno agrario	—	—	—	3	3	2	1	—	9
fino a 0,49	113	16	7	5	1	—	—	—	142
0,50 - 0,99	285	55	19	12	2	—	—	—	373
1,00 - 1,99	722	240	62	37	8	4	1	1	1.075
2,00 - 2,99	587	296	84	44	7	3	—	—	1.021
3,00 - 4,99	717	501	207	93	21	3	—	—	1.542
5,00 - 9,99	512	607	427	249	45	3	—	—	1.843
10,00 - 19,99	205	343	340	297	72	8	2	—	1.267
20,00 - 29,99	32	92	124	138	68	6	—	—	460
30,00 - 49,99	22	44	71	108	77	8	—	—	330
50,00 - 99,99	15	24	26	68	89	30	9	—	261
100,00 e oltre	4	3	11	26	66	44	39	5	198
PER FORMA DI CONDUZIONE									
CONDUZIONE DIRETTA DEL COLTIVATORE	3.041	2.080	1.268	990	418	92	30	3	7.922
-Con solo manodopera familiare	2.250	1.417	901	679	252	51	12	1	5.563
-Con manodopera familiare prevalente	717	615	344	259	96	15	5	1	2.052
-Con manodopera extrafamiliare prevalente	74	48	23	52	70	26	13	1	307
CONDUZIONE CON SALARIATI E/O COMPARTICIPANTI (in economia)	26	38	38	41	28	19	22	3	215
CONDUZIONE A COLONIA PARZIARIA APPODERATA (mezzadria)	133	94	66	47	11	—	—	—	351
ALTRA FORMA DI CONDUZIONE	14	9	6	2	2	—	—	—	33
PER ZONA ALTIMETRICA									
Montagna	1.518	709	343	317	178	62	24	3	3.154
Collina	1.625	1.416	948	676	245	42	15	3	4.970
Pianura	71	96	87	87	36	7	13	—	397
TOTALE	3.214	2.221	1.378	1.080	459	111	52	6	8.521
CAPI									
PER CLASSE DI SUPERFICIE TOTALE									
Senza terreno agrario	—	—	—	39	128	111	108	—	386
fino a 0,49	156	63	49	77	23	—	—	—	368
0,50 - 0,99	395	208	132	144	45	—	—	—	924
1,00 - 1,99	1.085	907	438	446	182	209	160	1.000	4.427
2,00 - 2,99	918	1.106	570	517	229	184	—	—	3.524
3,00 - 4,99	1.192	1.931	1.442	1.104	522	212	—	—	6.403
5,00 - 9,99	879	2.407	3.031	3.103	1.209	176	—	—	10.805
10,00 - 19,99	357	1.380	2.463	3.811	1.859	489	515	—	10.874
20,00 - 29,99	53	369	912	1.853	1.824	320	—	—	5.331
30,00 - 49,99	41	184	519	1.449	2.308	557	—	—	5.058
50,00 - 99,99	28	96	197	903	2.773	2.009	1.391	—	7.397
100,00 e oltre	5	13	76	340	2.239	3.063	6.578	5.800	18.114
PER FORMA DI CONDUZIONE									
CONDUZIONE DIRETTA DEL COLTIVATORE	4.839	8.117	9.054	12.611	12.147	5.937	4.734	3.324	60.763
-Con solo manodopera familiare	3.558	5.535	6.417	8.703	7.338	3.204	1.931	1.322	38.008
-Con manodopera familiare prevalente	1.162	2.401	2.470	3.243	2.673	921	668	1.002	14.540
-Con manodopera extrafamiliare prevalente	119	181	167	665	2.136	1.812	2.135	1.000	8.215
CONDUZIONE CON SALARIATI E/O COMPARTICIPANTI (in economia)	46	146	263	536	874	1.393	4.018	3.476	10.752
CONDUZIONE A COLONIA PARZIARIA APPODERATA (mezzadria)	205	367	469	618	277	—	—	—	1.936
ALTRA FORMA DI CONDUZIONE	19	34	43	21	43	—	—	—	160
PER ZONA ALTIMETRICA									
Montagna	2.228	2.753	2.424	4.084	5.335	4.182	3.737	2.765	27.508
Collina	2.759	5.523	6.789	8.605	6.940	2.635	2.646	4.035	39.932
Pianura	122	388	616	1.097	1.066	513	2.369	—	6.171
TOTALE	5.109	8.664	9.829	13.786	13.341	7.330	8.752	6.800	73.611

TAV. 14 — Aziende con vacche da latte per numero di capi, classe di superficie totale, forma di conduzione e zona altimetrica

CLASSI DI SUPERFICIE TOTALE Ettari	NUMERO DI CAPI								TOTALE
	1 - 2	3 - 5	6 - 9	10 - 19	20 - 49	50 - 99	100 - 499	500 ed oltre	
AZIENDE									
PER CLASSE DI SUPERFICIE TOTALE									
Senza terreno agrario	—	—	—	1	4	—	—	—	5
fino a 0,49	31	3	—	2	—	—	—	—	36
0,50 - 0,99	91	5	1	—	—	—	—	—	97
1,00 - 1,99	247	36	3	5	1	—	—	—	292
2,00 - 2,99	230	33	9	7	1	—	—	—	280
3,00 - 4,99	321	97	14	11	—	—	—	—	443
5,00 - 9,99	248	135	50	24	9	—	—	—	466
10,00 - 19,99	129	83	52	30	9	1	—	—	304
20,00 - 29,99	30	31	18	25	7	—	—	—	111
30,00 - 49,99	13	22	16	28	9	—	—	—	88
50,00 - 99,99	15	12	12	26	28	3	2	—	98
100,00 e oltre	9	10	8	24	45	13	8	1	118
PER FORMA DI CONDUZIONE									
CONDUZIONE DIRETTA DEL COLTIVATORE	1.253	422	170	170	94	11	3	—	2.123
-Con solo manodopera familiare	912	312	117	113	49	6	2	—	1.511
-Con manodopera familiare prevalente	320	93	37	39	17	—	—	—	506
-Con manodopera extrafamiliare prevalente	21	17	16	18	28	5	1	—	106
CONDUZIONE CON SALARIATI E/O COMPARTICIPANTI <i>(in economia)</i>	24	21	4	11	19	6	7	1	93
CONDUZIONE A COLONIA PARZIARIA APPODERATA <i>(mezzadria)</i>	76	21	9	2	—	—	—	—	108
ALTRA FORMA DI CONDUZIONE	11	3	—	—	—	—	—	—	14
PER ZONA ALTIMETRICA									
Montagna	726	210	56	73	67	8	2	—	1.142
Collina	590	208	95	93	33	4	5	1	1.029
Pianura	48	49	32	17	13	5	3	—	167
TOTALE	1.364	467	183	183	113	17	10	1	2.338
CAPI									
PER CLASSE DI SUPERFICIE TOTALE									
Senza terreno agrario	—	—	—	10	107	—	—	—	117
fino a 0,49	35	12	—	28	—	—	—	—	75
0,50 - 0,99	113	20	9	—	—	—	—	—	142
1,00 - 1,99	340	141	20	65	30	—	—	—	596
2,00 - 2,99	323	119	64	72	20	—	—	—	598
3,00 - 4,99	483	368	92	122	—	—	—	—	1.065
5,00 - 9,99	397	515	352	279	200	—	—	—	1.743
10,00 - 19,99	217	324	362	339	200	69	—	—	1.511
20,00 - 29,99	48	121	129	315	162	—	—	—	775
30,00 - 49,99	24	95	115	352	265	—	—	—	851
50,00 - 99,99	27	50	84	328	788	150	280	—	1.707
100,00 e oltre	15	42	56	301	1.412	875	1.429	800	4.930
PER FORMA DI CONDUZIONE									
CONDUZIONE DIRETTA DEL COLTIVATORE	1.851	1.635	1.194	2.060	2.603	694	380	—	10.417
-Con solo manodopera familiare	1.334	1.206	830	1.354	1.304	348	250	—	6.626
-Con manodopera familiare prevalente	487	354	252	476	467	—	—	—	2.036
-Con manodopera extrafamiliare prevalente	30	75	112	230	832	346	130	—	1.755
CONDUZIONE CON SALARIATI E/O COMPARTICIPANTI <i>(in economia)</i>	42	78	25	131	581	400	1.329	800	3.386
CONDUZIONE A COLONIA PARZIARIA APPODERATA <i>(mezzadria)</i>	116	81	64	20	—	—	—	—	281
ALTRA FORMA DI CONDUZIONE	13	13	—	—	—	—	—	—	26
PER ZONA ALTIMETRICA									
Montagna	1.016	804	389	898	1.868	541	359	—	5.875
Collina	929	805	668	1.111	899	210	960	800	6.382
Pianura	77	198	226	202	417	343	390	—	1.853
TOTALE	2.022	1.807	1.283	2.211	3.184	1.094	1.709	800	14.110

TAV. 15 — Aziende con suini per numero di capi, classe di superficie totale, forma di conduzione e zona altimetrica

CLASSI DI SUPERFICIE TOTALE Ettari	NUMERO DI CAPI								TOTALE
	1 - 2	3 - 9	10 - 19	20 - 49	50 - 99	100 - 499	500 - 999	1000 ed oltre	
AZIENDE									
PER CLASSE DI SUPERFICIE TOTALE									
Senza terreno agrario	2	3	1	—	1	—	1	—	8
fino a 0,49	2.633	108	2	—	—	—	—	—	2.743
0,50 - 0,99	3.395	214	10	2	—	1	—	—	3.622
1,00 - 1,99	5.669	580	31	6	1	1	—	—	6.288
2,00 - 2,99	3.408	530	24	4	3	4	—	—	3.973
3,00 - 4,99	3.424	754	48	18	2	3	—	—	4.249
5,00 - 9,99	2.439	971	84	17	6	3	—	—	3.520
10,00 - 19,99	1.033	650	78	22	3	—	—	—	1.786
20,00 - 29,99	241	250	48	9	2	—	1	—	551
30,00 - 49,99	141	139	29	11	1	5	1	—	327
50,00 - 99,99	86	86	33	12	3	4	—	1	225
100,00 e oltre	32	57	29	7	6	1	—	—	132
PER FORMA DI CONDUZIONE									
CONDUZIONE DIRETTA DEL COLTIVATORE	21.939	4.044	374	97	24	14	1	1	26.494
-Con solo manodopera familiare	17.045	2.930	236	54	11	11	1	—	20.288
-Con manodopera familiare prevalente	4.220	981	117	31	5	2	—	1	5.357
-Con manodopera extrafamiliare prevalente	674	133	21	12	8	1	—	—	849
CONDUZIONE CON SALARIATI E/O COMPARTICIPANTI <i>(in economia)</i>	150	107	24	6	4	6	2	—	299
CONDUZIONE A COLONIA PARZIARIA APPODERATA <i>(mezzadria)</i>	368	178	17	5	—	1	—	—	569
ALTRA FORMA DI CONDUZIONE	46	13	2	—	—	1	—	—	62
PER ZONA ALTIMETRICA									
Montagna	11.481	1.589	132	38	11	10	2	1	13.264
Collina	10.509	2.602	258	64	15	10	1	—	13.459
Pianura	513	151	27	6	2	2	—	—	701
TOTALE	22.503	4.342	417	108	28	22	3	1	27.424
CAPI									
PER CLASSE DI SUPERFICIE TOTALE									
Senza terreno agrario	4	14	16	—	75	—	940	—	1.049
fino a 0,49	3.123	422	23	—	—	—	—	—	3.568
0,50 - 0,99	4.258	824	125	43	—	332	—	—	5.582
1,00 - 1,99	7.442	2.152	370	152	82	193	—	—	10.391
2,00 - 2,99	4.662	2.012	277	90	191	809	—	—	8.041
3,00 - 4,99	4.853	2.891	589	429	106	495	—	—	9.363
5,00 - 9,99	3.659	3.974	1.028	465	344	628	—	—	10.098
10,00 - 19,99	1.563	2.856	933	598	194	—	—	—	6.144
20,00 - 29,99	371	1.183	574	256	122	—	851	—	3.357
30,00 - 49,99	238	691	374	316	50	1.143	575	—	3.387
50,00 - 99,99	146	422	425	328	246	688	—	1.000	3.255
100,00 e oltre	59	244	378	183	390	348	—	—	1.602
PER FORMA DI CONDUZIONE									
CONDUZIONE DIRETTA DEL COLTIVATORE	29.506	16.424	4.567	2.569	1.481	3.048	575	1.000	59.170
-Con solo manodopera familiare	22.747	11.647	2.826	1.410	672	2.356	575	—	42.233
-Con manodopera familiare prevalente	5.846	4.209	1.482	837	309	497	—	1.000	14.180
-Con manodopera extrafamiliare prevalente	913	568	259	322	500	195	—	—	2.757
CONDUZIONE CON SALARIATI E/O COMPARTICIPANTI <i>(in economia)</i>	234	470	316	163	319	1.216	1.791	—	4.509
CONDUZIONE A COLONIA PARZIARIA APPODERATA <i>(mezzadria)</i>	570	736	201	128	—	190	—	—	1.825
ALTRA FORMA DI CONDUZIONE	68	55	28	—	—	182	—	—	333
PER ZONA ALTIMETRICA									
Montagna	14.911	6.289	1.610	994	703	2.299	1.791	1.000	29.597
Collina	14.738	10.759	3.155	1.694	907	1.949	575	—	33.777
Pianura	729	637	347	172	190	388	—	—	2.463
TOTALE	30.378	17.685	5.112	2.860	1.800	4.636	2.366	1.000	65.837

TAV. 16 — Aziende con galline da uova per numero di capi, classe di superficie totale, forma di conduzione e zona altimetrica

CLASSI DI SUPERFICIE TOTALE Ettari	NUMERO DI CAPI								TOTALE
	1	50	100	500	1.000	3.000	5.000	10.000 ed oltre	
FORME DI CONDUZIONE	49	99	499	999	2.999	4.999	9.999		
ZONE ALTIMETRICHE									
AZIENDE									
PER CLASSE DI SUPERFICIE TOTALE									
Senza terreno agrario	2	—	—	2	1	1	1	—	7
fino a 0,49	2.203	5	1	1	—	—	—	—	2.210
0,50 - 0,99	2.805	12	1	—	—	1	—	—	2.819
1,00 - 1,99	4.974	20	3	—	1	—	—	—	4.998
2,00 - 2,99	3.191	14	3	—	1	1	1	—	3.211
3,00 - 4,99	3.459	18	3	—	1	1	1	—	3.483
5,00 - 9,99	2.977	24	5	1	3	1	1	—	3.012
10,00 - 19,99	1.470	23	6	1	—	—	—	1	1.501
20,00 - 29,99	452	11	2	—	1	—	—	—	466
30,00 - 49,99	265	12	2	—	1	—	—	—	280
50,00 - 99,99	164	9	3	—	2	1	—	—	179
100,00 e oltre	70	9	1	—	—	—	—	—	80
PER FORMA DI CONDUZIONE									
CONDUZIONE DIRETTA DEL COLTIVATORE	21.357	145	24	3	7	4	4	—	21.544
-Con solo manodopera familiare	16.167	89	15	2	7	4	4	—	16.288
-Con manodopera familiare prevalente	4.519	45	6	—	—	—	—	—	4.570
-Con manodopera extrafamiliare prevalente	671	11	3	1	—	—	—	—	686
CONDUZIONE CON SALARIATI E/O COMPARTICIPANTI (in economia)	183	12	5	2	4	2	—	1	209
CONDUZIONE A COLONIA PARZIARIA APPODERATA (mezzadria)	439	—	1	—	—	—	—	—	440
ALTRA FORMA DI CONDUZIONE	53	—	—	—	—	—	—	—	53
PER ZONA ALTIMETRICA									
Montagna	10.039	55	7	3	3	3	—	1	10.111
Collina	11.230	85	20	2	6	3	4	—	11.350
Pianura	763	17	3	—	2	—	—	—	785
TOTALE	22.032	157	30	5	11	6	4	1	22.246
CAPI									
PER CLASSE DI SUPERFICIE TOTALE									
Senza terreno agrario	20	—	—	1.000	2.000	3.500	6.000	—	12.520
fino a 0,49	14.830	320	100	800	—	—	—	—	16.050
0,50 - 0,99	21.424	650	100	—	—	4.000	—	—	26.174
1,00 - 1,99	40.398	1.054	373	—	2.000	—	—	—	43.825
2,00 - 2,99	28.360	797	430	—	1.000	4.000	5.600	—	40.187
3,00 - 4,99	32.973	1.020	635	—	1.000	3.000	5.000	—	43.628
5,00 - 9,99	32.505	1.300	845	500	4.050	3.200	5.000	—	47.400
10,00 - 19,99	18.069	1.290	755	600	—	—	—	15.000	35.714
20,00 - 29,99	6.122	610	330	—	1.200	—	—	—	8.262
30,00 - 49,99	3.959	665	300	—	1.000	—	—	—	5.924
50,00 - 99,99	2.912	450	300	—	5.000	3.500	—	—	12.162
100,00 e oltre	1.247	460	100	—	—	—	—	—	1.807
PER FORMA DI CONDUZIONE									
CONDUZIONE DIRETTA DEL COLTIVATORE	195.245	7.978	3.503	1.800	9.050	14.700	21.600	—	253.876
-Con solo manodopera familiare	142.516	4.868	2.233	1.300	9.050	14.700	21.600	—	196.267
-Con manodopera familiare prevalente	45.895	2.475	810	—	—	—	—	—	49.180
-Con manodopera extrafamiliare prevalente	6.834	635	460	500	—	—	—	—	8.429
CONDUZIONE CON SALARIATI E/O COMPARTICIPANTI (in economia)	2.461	638	620	1.100	8.200	6.500	—	15.000	34.519
CONDUZIONE A COLONIA PARZIARIA APPODERATA (mezzadria)	4.505	—	145	—	—	—	—	—	4.650
ALTRA FORMA DI CONDUZIONE	608	—	—	—	—	—	—	—	608
PER ZONA ALTIMETRICA									
Montagna	83.340	3.027	1.120	1.800	5.200	11.000	—	15.000	120.487
Collina	110.294	4.689	2.848	1.100	7.050	10.200	21.600	—	157.781
Pianura	9.185	900	300	—	5.000	—	—	—	15.385
TOTALE	202.819	8.616	4.268	2.900	17.250	21.200	21.600	15.000	293.653

TAV. 17 — Aziende con polli da carne per numero di capi, classe di superficie totale, forma di conduzione e zona altimetrica

CLASSI DI SUPERFICIE TOTALE Ettari	NUMERO DI CAPI								TOTALE
	1 — 49	50 — 99	100 — 499	500 — 999	1.000 — 4.999	5.000 — 9.999	10.000 — 24.999	25.000 ed oltre	
AZIENDE									
PER CLASSE DI SUPERFICIE TOTALE									
Senza terreno agrario	—	—	—	2	2	—	—	—	4
fino a 0,49	1.466	2	7	—	—	—	—	—	1.475
0,50 - 0,99	1.942	6	2	—	—	—	—	—	1.950
1,00 - 1,99	3.458	5	4	—	2	1	—	—	3.470
2,00 - 2,99	2.221	12	5	—	1	1	—	—	2.240
3,00 - 4,99	2.440	26	4	—	2	—	—	1	2.473
5,00 - 9,99	2.145	32	13	—	2	—	—	—	2.192
10,00 - 19,99	1.084	20	7	1	—	—	—	—	1.112
20,00 - 29,99	305	11	2	—	—	—	—	—	318
30,00 - 49,99	185	9	3	—	1	—	—	—	198
50,00 - 99,99	93	8	2	—	—	—	—	1	104
100,00 e oltre	47	2	3	—	—	—	—	—	52
PER FORMA DI CONDUZIONE									
CONDUZIONE DIRETTA DEL COLTIVATORE	14.896	121	45	1	7	2	—	1	15.073
-Con solo manodopera familiare	11.032	62	30	1	3	2	—	1	11.131
-Con manodopera familiare prevalente	3.410	46	13	—	3	—	—	—	3.472
-Con manodopera extrafamiliare prevalente	454	13	2	—	1	—	—	—	470
CONDUZIONE CON SALARIATI E/O COMPARTICIPANTI (in economia)	144	6	6	2	3	—	—	1	162
CONDUZIONE A COLONIA PARZIARIA APPODERATA (mezzadria)	306	5	1	—	—	—	—	—	312
ALTRA FORMA DI CONDUZIONE	40	1	—	—	—	—	—	—	41
PER ZONA ALTIMETRICA									
Montagna	6.604	37	14	2	4	1	—	1	6.663
Collina	8.516	87	35	1	3	1	—	1	8.644
Pianura	266	9	3	—	3	—	—	—	281
TOTALE	15.386	133	52	3	10	2	—	2	15.588
CAPI									
PER CLASSE DI SUPERFICIE TOTALE									
Senza terreno agrario	—	—	—	1.100	2.500	—	—	—	3.600
fino a 0,49	9.918	120	1.519	—	—	—	—	—	11.557
0,50 - 0,99	14.402	300	200	—	—	—	—	—	14.902
1,00 - 1,99	27.352	250	445	—	2.000	6.000	—	—	36.047
2,00 - 2,99	18.090	670	675	—	4.000	5.000	—	—	28.435
3,00 - 4,99	21.920	1.479	570	—	2.500	—	—	25.000	51.469
5,00 - 9,99	22.152	1.696	3.184	—	2.000	—	—	—	29.032
10,00 - 19,99	12.709	1.154	850	700	—	—	—	—	15.413
20,00 - 29,99	3.742	585	400	—	—	—	—	—	4.727
30,00 - 49,99	2.455	480	300	—	1.000	—	—	—	4.235
50,00 - 99,99	1.267	475	300	—	—	—	—	70.000	72.042
100,00 e oltre	716	120	500	—	—	—	—	—	1.336
PER FORMA DI CONDUZIONE									
CONDUZIONE DIRETTA DEL COLTIVATORE	129.715	6.619	7.473	500	10.500	11.000	—	25.000	190.807
-Con solo manodopera familiare	89.679	3.309	5.259	500	3.500	11.000	—	25.000	138.247
-Con manodopera familiare prevalente	35.789	2.635	1.814	—	6.000	—	—	—	46.238
-Con manodopera extrafamiliare prevalente	4.247	675	400	—	1.000	—	—	—	6.322
CONDUZIONE CON SALARIATI E/O COMPARTICIPANTI (in economia)	1.798	370	1.370	1.300	3.500	—	—	70.000	78.338
CONDUZIONE A COLONIA PARZIARIA APPODERATA (mezzadria)	2.779	280	100	—	—	—	—	—	3.159
ALTRA FORMA DI CONDUZIONE	431	60	—	—	—	—	—	—	491
PER ZONA ALTIMETRICA									
Montagna	51.005	2.030	2.839	1.100	7.500	6.000	—	25.000	95.474
Collina	80.657	4.849	5.694	700	3.500	5.000	—	70.000	170.400
Pianura	3.061	450	410	—	3.000	—	—	—	6.921
TOTALE	134.723	7.329	8.943	1.800	14.000	11.000	—	95.000	272.795

TAV. 18 — Aziende che utilizzano mezzi meccanici per titolo di possesso dei mezzi meccanici, classe di superficie totale, classe di superficie agricola utilizzata (SAU), forma di conduzione, numero di giornate di lavoro e zona altimetrica

CLASSI DI SUPERFICIE TOTALE Ettari CLASSI DI SUPERFICIE AGRICOLA UTILIZZATA Ettari FORME DI CONDUZIONE NUMERO DI GIORNATE DI LAVORO ZONE ALTIMETRICHE	AZIENDE CHE UTILIZZANO MEZZI MECCANICI							
	TOTALE	Solo in proprietà	Solo in comproprietà	Solo forniti da terzi			Sia in proprietà che in comproprietà	Sia in proprietà che forniti da terzi
				TOTALE	di cui solo da cooperative agricole od organismi associativi simili	di cui solo da imprese di esercizio e noleggio per conto terzi		
PER CLASSE DI SUPERFICIE TOTALE								
Senza terreno agrario	3	2	1	—	—	—	—	—
fino a 0,49	4.074	1.246	261	2.059	1	2.058	217	233
0,50 - 0,99	5.656	1.640	298	2.999	6	2.989	148	518
1,00 - 1,99	9.586	2.777	492	4.703	7	4.689	283	1.231
2,00 - 2,99	5.311	1.479	309	2.332	1	2.327	173	976
3,00 - 4,99	5.475	1.571	258	2.194	3	2.191	212	1.202
5,00 - 9,99	4.625	1.256	202	1.800	14	1.764	224	1.122
10,00 - 19,99	2.434	655	129	846	3	840	120	656
20,00 - 29,99	765	239	31	212	1	211	54	238
30,00 - 49,99	573	197	17	141	—	141	35	182
50,00 - 99,99	389	157	11	91	—	91	25	109
100,00 e oltre	295	121	4	47	—	47	18	109
PER CLASSE DI SUPERFICIE AGRICOLA UTILIZZATA								
Senza superficie agricola utilizzata	11	5	1	4	—	4	—	1
fino a 0,49	5.697	1.782	405	2.833	1	2.832	256	352
0,50 - 0,99	7.352	2.017	401	3.971	6	3.956	189	696
1,00 - 1,99	9.613	2.798	487	4.524	8	4.511	306	1.405
2,00 - 2,99	4.865	1.346	239	2.043	2	2.037	185	1.016
3,00 - 4,99	4.574	1.314	188	1.823	9	1.805	177	1.044
5,00 - 9,99	3.761	1.016	171	1.359	8	1.338	193	996
10,00 - 19,99	1.790	496	83	547	1	546	99	558
20,00 - 29,99	613	205	17	161	1	160	45	191
30,00 - 49,99	430	151	13	87	—	87	28	150
50,00 - 99,99	295	121	7	56	—	56	18	94
100,00 e oltre	185	89	1	16	—	16	13	73
PER FORMA DI CONDUZIONE								
CONDUZIONE DIRETTA DEL COLTIVATORE	37.464	10.885	1.936	16.558	36	16.482	1.459	6.315
-Con solo manodopera familiare	23.751	8.786	1.137	9.306	32	9.236	1.041	3.287
-Con manodopera familiare prevalente	10.407	1.392	643	5.406	3	5.403	346	2.537
-Con manodopera extrafamiliare prevalente	3.306	707	156	1.846	1	1.843	72	491
CONDUZIONE CON SALARIATI E/O COMPARTICIPANTI <i>(in economia)</i>	1.185	294	26	656	—	656	23	181
CONDUZIONE A COLONIA PARZIARIA APPODERATA <i>(mezzadria)</i>	427	139	49	141	—	141	24	69
ALTRA FORMA DI CONDUZIONE	110	22	2	69	—	69	3	11
PER NUMERO DI GIORNATE DI LAVORO								
Fino a 49	12.129	2.382	822	7.355	7	7.338	246	1.166
50 - 99	9.333	2.145	428	4.759	5	4.746	308	1.575
100 - 199	7.930	2.445	368	3.016	6	3.000	367	1.664
200 - 299	3.630	1.531	160	1.011	7	1.003	187	733
300 - 499	3.768	1.724	161	834	10	816	241	809
500 - 999	2.020	908	64	423	1	419	137	513
1000 - 2499	320	171	10	26	—	26	20	95
2500 e oltre	56	34	—	—	—	—	3	21
PER ZONA ALTIMETRICA								
Montagna	13.950	3.455	880	6.835	27	6.774	414	2.161
Collina	19.900	6.935	1.012	7.573	8	7.559	1.035	3.273
Pianura	5.336	950	121	3.016	1	3.015	60	1.142
T O T A L E	39.186	11.340	2.013	17.424	36	17.348	1.509	6.576

TAV. 19 — Aziende che utilizzano i principali mezzi meccanici di uso agricolo per titolo di possesso dei mezzi meccanici e zona altimetrica

MEZZI MECCANICI	AZIENDE CHE UTILIZZANO MEZZI MECCANICI							
	TOTALE	Solo in proprietà	Solo in comproprietà	Solo forniti da terzi			Sia in proprietà che in comproprietà	Sia in proprietà che forniti da terzi
				TOTALE	di cui solo da cooperative agricole od organismi associativi simili	di cui solo da imprese di esercizio e noleggio per conto terzi		
A - TOTALE								
TRATTRICI	25.838	6.018	1.935	16.979	82	16.895	235	527
Di potenza inferiore a 25 kw (34 cv)	5.682	1.757	360	3.311	6	3.305	56	129
Da 25 kw (34 cv) a meno di 40 kw (54 cv)	8.856	2.230	487	5.866	27	5.839	83	136
Da 40 kw (54 cv) a meno di 60 kw (82 cv)	9.368	2.073	887	6.240	51	6.189	61	98
Da 60 kw (82 cv) a meno di 80 kw (109 cv)	2.596	791	239	1.498	9	1.489	35	31
Di 80 kw (109 cv) e oltre	533	147	9	368	—	368	3	4
MOTOCOLTIVATORI, MOTOZAPPE, MOTOFRESATRICI E MOTOFALCIATRICI	17.440	11.212	880	4.559	35	4.523	538	229
APPARECCHI MECCANICI PER LA IRRORAZIONE E PER LA LOTTA CONTRO I PARASSITI E LE ERBE INFESTANTI	1.441	898	80	355	18	337	96	12
MACCHINE PER LA CONCIMAZIONE	848	513	43	278	12	266	7	7
RACCOGLITRICI - TRINCIATRICI	1.673	358	75	1.229	14	1.215	2	7
TREBBIATRICI	8.350	133	496	7.667	14	7.653	12	39
MIETITREBBIATRICI	6.951	157	586	6.135	13	6.122	11	56
MACCHINE PER LA RACCOLTA COMPLETAMENTE MECCANIZZATA DELLA PATATA	163	53	45	60	16	44	1	4
MACCHINE PER LA RACCOLTA COMPLETAMENTE MECCANIZZATA DELLA BARBABIETOLA DA ZUCCHERO	6	5	—	1	—	1	—	—
MACCHINE PER LA RACCOLTA DELLA FRUTTA	42	32	—	6	2	4	1	3
AUTOMEZZI PER TRASPORTO MERCI	3.789	1.410	218	2.069	2	2.067	33	56
ALTRI	4.443	3.471	268	609	—	609	27	68
TOTALE DELLE AZIENDE CHE UTILIZZANO MEZZI MECCANICI	39.186	11.340	2.013	17.424	36	17.348	1.509	6.576
B - MONTAGNA								
TRATTRICI	8.894	1.448	714	6.428	67	6.360	60	152
Di potenza inferiore a 25 kw (34 cv)	1.685	331	139	1.114	3	1.111	14	42
Da 25 kw (34 cv) a meno di 40 kw (54 cv)	2.289	484	137	1.573	17	1.556	10	43
Da 40 kw (54 cv) a meno di 60 kw (82 cv)	3.758	527	373	2.803	47	2.756	19	33
Da 60 kw (82 cv) a meno di 80 kw (109 cv)	1.180	255	73	832	5	827	13	7
Di 80 kw (109 cv) e oltre	203	42	4	156	—	156	—	—
MOTOCOLTIVATORI, MOTOZAPPE, MOTOFRESATRICI E MOTOFALCIATRICI	5.216	2.684	408	2.032	30	2.002	45	44
APPARECCHI MECCANICI PER LA IRRORAZIONE E PER LA LOTTA CONTRO I PARASSITI E LE ERBE INFESTANTI	249	146	60	39	16	23	3	1
MACCHINE PER LA CONCIMAZIONE	242	150	33	54	12	42	2	3
RACCOGLITRICI - TRINCIATRICI	297	110	40	144	13	131	2	1
TREBBIATRICI	3.177	47	227	2.859	12	2.847	12	30
MIETITREBBIATRICI	2.363	45	226	2.061	10	2.051	6	22
MACCHINE PER LA RACCOLTA COMPLETAMENTE MECCANIZZATA DELLA PATATA	162	53	45	59	16	43	1	4
MACCHINE PER LA RACCOLTA COMPLETAMENTE MECCANIZZATA DELLA BARBABIETOLA DA ZUCCHERO	—	—	—	—	—	—	—	—
MACCHINE PER LA RACCOLTA DELLA FRUTTA	—	—	—	—	—	—	—	—
AUTOMEZZI PER TRASPORTO MERCI	2.367	606	169	1.529	2	1.527	17	46
ALTRI	2.340	1.950	233	112	—	112	22	23
TOTALE DELLE AZIENDE CHE UTILIZZANO MEZZI MECCANICI	13.950	3.455	880	6.835	27	6.774	414	2.161

segue TAV. 19 — **Aziende che utilizzano i principali mezzi meccanici di uso agricolo per titolo di possesso dei mezzi meccanici e zona altimetrica**

MEZZI MECCANICI	AZIENDE CHE UTILIZZANO MEZZI MECCANICI							
	TOTALE	Solo in proprietà	Solo in comproprietà	Solo forniti da terzi			Sia in proprietà che in comproprietà	Sia in proprietà che forniti da terzi
				TOTALE	di cui solo da cooperative agricole od organismi associativi simili	di cui solo da imprese di esercizio e noleggio per conto terzi		
C - COLLINA								
TRATTRICI	12.550	3.516	1.049	7.521	14	7.506	155	270
Di potenza inferiore a 25 kw (34 cv)	2.611	971	183	1.339	3	1.336	34	60
Da 25 kw (34 cv) a meno di 40 kw (54 cv)	4.511	1.272	281	2.806	9	2.797	66	77
Da 40 kw (54 cv) a meno di 60 kw (82 cv)	4.500	1.231	450	2.714	4	2.710	39	61
Da 60 kw (82 cv) a meno di 80 kw (109 cv)	1.240	439	150	605	3	602	22	23
Di 80 kw (109 cv) e oltre	291	75	3	206	—	206	3	3
MOTOCOLTIVATORI, MOTOZAPPE, MOTOFRESATRICI E MOTOFALCIATRICI	10.905	7.826	443	1.951	4	1.947	492	174
APPARECCHI MECCANICI PER LA IRRORAZIONE E PER LA LOTTA CONTRO I PARASSITI E LE ERBE INFESTANTI	995	651	10	230	1	229	93	11
MACCHINE PER LA CONCIMAZIONE	422	306	3	104	—	104	5	4
RACCOGLITRICI - TRINCIATRICI	1.180	202	30	940	1	939	—	6
TREBBIATRICI	4.963	76	267	4.611	2	4.609	—	8
MIETITREBBIATRICI	2.896	81	353	2.430	3	2.427	5	25
MACCHINE PER LA RACCOLTA COMPLETAMENTE MECCANIZZATA DELLA PATATA	—	—	—	—	—	—	—	—
MACCHINE PER LA RACCOLTA COMPLETAMENTE MECCANIZZATA DELLA BARBABIETOLA DA ZUCCHERO	1	1	—	—	—	—	—	—
MACCHINE PER LA RACCOLTA DELLA FRUTTA	24	18	—	3	2	1	1	2
AUTOMEZZI PER TRASPORTO MERCI	956	673	41	219	—	219	16	6
ALTRI	1.282	839	31	375	—	375	5	32
TOTALE DELLE AZIENDE CHE UTILIZZANO MEZZI MECCANICI	19.900	6.935	1.012	7.573	8	7.559	1.035	3.273
D - PIANURA								
TRATTRICI	4.394	1.054	172	3.030	1	3.029	20	105
Di potenza inferiore a 25 kw (34 cv)	1.386	455	38	858	—	858	8	27
Da 25 kw (34 cv) a meno di 40 kw (54 cv)	2.056	474	69	1.487	1	1.486	7	16
Da 40 kw (54 cv) a meno di 60 kw (82 cv)	1.110	315	64	723	—	723	3	4
Da 60 kw (82 cv) a meno di 80 kw (109 cv)	176	97	16	61	1	60	—	1
Di 80 kw (109 cv) e oltre	39	30	2	6	—	6	—	1
MOTOCOLTIVATORI, MOTOZAPPE, MOTOFRESATRICI E MOTOFALCIATRICI	1.319	702	29	576	1	574	1	11
APPARECCHI MECCANICI PER LA IRRORAZIONE E PER LA LOTTA CONTRO I PARASSITI E LE ERBE INFESTANTI	197	101	10	86	1	85	—	—
MACCHINE PER LA CONCIMAZIONE	184	57	7	120	—	120	—	—
RACCOGLITRICI - TRINCIATRICI	196	46	5	145	—	145	—	—
TREBBIATRICI	210	10	2	197	—	197	—	1
MIETITREBBIATRICI	1.692	31	7	1.644	—	1.644	—	9
MACCHINE PER LA RACCOLTA COMPLETAMENTE MECCANIZZATA DELLA PATATA	1	—	—	1	—	1	—	—
MACCHINE PER LA RACCOLTA COMPLETAMENTE MECCANIZZATA DELLA BARBABIETOLA DA ZUCCHERO	5	4	—	1	—	1	—	—
MACCHINE PER LA RACCOLTA DELLA FRUTTA	18	14	—	3	—	3	—	1
AUTOMEZZI PER TRASPORTO MERCI	466	131	8	321	—	321	—	4
ALTRI	821	682	4	122	—	122	—	13
TOTALE DELLE AZIENDE CHE UTILIZZANO MEZZI MECCANICI	5.336	950	121	3.016	1	3.015	60	1.142

**TAV. 20 — Aziende che utilizzano i principali mezzi meccanici di uso agricolo per
classe di superficie agricola utilizzata (SAU) e zona altimetrica**

A - TOTALE

MEZZI MECCANICI	CLASSI DI SUPERFICIE AGRICOLA UTILIZZATA (SAU) (ettari)									TOTALE
	Senza superficie agricola utilizzata	fino a 0,99	1,00 — 1,99	2,00 — 4,99	5,00 — 9,99	10,00 — 19,99	20,00 — 49,99	50,00 — 99,99	100,00 ed oltre	
AZIENDE										
TRATTRICI	6	6.643	6.144	6.922	3.129	1.596	948	278	172	25.838
Di potenza inferiore a 25 kw (34 cv)	—	1.902	1.475	1.451	461	205	111	44	33	5.682
Da 25 kw (34 cv) a meno di 40 kw (54 cv)	4	2.405	2.113	2.408	985	503	274	93	71	8.856
Da 40 kw (54 cv) a meno di 60 kw (82 cv)	1	1.928	2.042	2.542	1.380	702	506	154	113	9.368
Da 60 kw (82 cv) a meno di 80 kw (109 cv)	—	363	493	624	443	290	212	93	78	2.596
Di 80 kw (109 cv) e oltre	1	75	89	139	64	47	59	20	39	533
MOTOCOLTIVATORI, MOTOZAPPE, MOTOFRESATRICI E MOTOFALCIATRICI	2	5.913	4.345	4.199	1.594	737	433	134	83	17.440
APPARECCHI MECCANICI PER LA IRRORAZIONE E PER LA LOTTA CONTRO I PARASSITI E LE ERBE INFESTANTI	—	167	264	358	255	152	118	57	70	1.441
MACCHINE PER LA CONCIMAZIONE	—	33	46	167	205	156	104	68	69	848
RACCOGLITRICI - TRINCIATRICI	—	160	287	480	270	230	130	59	57	1.673
TREBBIATRICI	—	1.793	2.086	2.505	1.018	565	293	64	26	8.350
MIETITREBBIATRICI	—	1.109	1.464	2.110	1.124	583	361	123	77	6.951
MACCHINE PER LA RACCOLTA COMPLETAMENTE MECCANIZZATA DELLA PATATA	—	10	12	24	70	21	10	5	11	163
MACCHINE PER LA RACCOLTA COMPLETAMENTE MECCANIZZATA DELLA BARBABIETOLA DA ZUCCHERO	—	—	—	1	—	—	2	—	3	6
MACCHINE PER LA RACCOLTA DELLA FRUTTA	—	1	6	6	2	4	8	4	11	42
AUTOMEZZI PER TRASPORTO MERCI	4	1.329	817	846	378	161	138	61	55	3.789
ALTRI	1	1.533	980	1.034	426	224	153	49	43	4.443
TOTALE DELLE AZIENDE CHE UTILIZZANO MEZZI MECCANICI	11	13.049	9.613	9.439	3.761	1.790	1.043	295	185	39.186

MEZZI MECCANICI IN PROPRIETA'

TRATTRICI	3	893	1.223	2.394	1.632	1.138	1.000	416	618	9.317
Di potenza inferiore a 25 kw (34 cv)	—	465	627	723	307	142	83	42	44	2.433
Da 25 kw (34 cv) a meno di 40 kw (54 cv)	1	277	341	878	528	339	250	91	106	2.811
Da 40 kw (54 cv) a meno di 60 kw (82 cv)	1	117	184	629	605	463	419	165	229	2.812
Da 60 kw (82 cv) a meno di 80 kw (109 cv)	—	31	66	145	176	167	204	101	181	1.071
Di 80 kw (109 cv) e oltre	1	3	5	19	16	27	44	17	58	190
MOTOCOLTIVATORI, MOTOZAPPE, MOTOFRESATRICI E MOTOFALCIATRICI	1	3.571	3.231	3.576	1.393	660	447	163	127	13.169
APPARECCHI MECCANICI PER LA IRRORAZIONE E PER LA LOTTA CONTRO I PARASSITI E LE ERBE INFESTANTI	—	83	165	237	187	130	135	71	120	1.128
MACCHINE PER LA CONCIMAZIONE	—	4	7	64	108	120	102	75	103	583
RACCOGLITRICI - TRINCIATRICI	—	2	5	46	66	78	76	58	85	416
TREBBIATRICI	—	15	35	39	33	20	24	22	5	193
MIETITREBBIATRICI	—	15	22	44	40	37	41	21	23	243
MACCHINE PER LA RACCOLTA COMPLETAMENTE MECCANIZZATA DELLA PATATA	—	—	1	4	18	16	10	4	14	67
MACCHINE PER LA RACCOLTA COMPLETAMENTE MECCANIZZATA DELLA BARBABIETOLA DA ZUCCHERO	—	—	—	1	—	—	1	—	5	7
MACCHINE PER LA RACCOLTA DELLA FRUTTA	—	1	4	9	1	8	7	33	57	120
AUTOMEZZI PER TRASPORTO MERCI	4	323	332	407	195	102	117	65	103	1.648

segue TAV. 20 — **Aziende che utilizzano i principali mezzi meccanici di uso agricolo per classe di superficie agricola utilizzata (SAU) e zona altimetrica**

B - MONTAGNA

MEZZI MECCANICI	CLASSI DI SUPERFICIE AGRICOLA UTILIZZATA (SAU) (ettari)									TOTALE
	Senza superficie agricola utilizzata	fino a 0,99	1,00 — 1,99	2,00 — 4,99	5,00 — 9,99	10,00 — 19,99	20,00 — 49,99	50,00 — 99,99	100,00 ed oltre	
AZIENDE										
TRATTRICI	2	2.739	2.274	2.087	989	392	253	99	59	8.894
Di potenza inferiore a 25 kw (34 cv)	—	660	472	364	109	45	20	8	7	1.685
Da 25 kw (34 cv) a meno di 40 kw (54 cv)	2	781	571	496	237	93	66	23	20	2.289
Da 40 kw (54 cv) a meno di 60 kw (82 cv)	—	1.032	925	927	479	177	136	48	34	3.758
Da 60 kw (82 cv) a meno di 80 kw (109 cv)	—	231	278	273	177	91	63	35	32	1.180
Di 80 kw (109 cv) e oltre	—	39	38	51	27	15	17	6	10	203
MOTOCOLTIVATORI, MOTOZAPPE, MOTOFRESATRICI E MOTOFALCIATRICI	1	1.935	1.250	1.168	494	191	116	41	20	5.216
APPARECCHI MECCANICI PER LA IRRORAZIONE E PER LA LOTTA CONTRO I PARASSITI E LE ERBE INFESTANTI	—	17	18	32	78	37	29	13	25	249
MACCHINE PER LA CONCIMAZIONE	—	8	5	30	85	45	28	15	26	242
RACCOGLITRICI - TRINCIATRICI	—	13	42	64	55	45	37	16	25	297
TREBBIATRICI	—	1.043	944	770	242	96	59	19	4	3.177
MIETITREBBIATRICI	—	476	545	639	382	155	94	46	26	2.363
MACCHINE PER LA RACCOLTA COMPLETAMENTE MECCANIZZATA DELLA PATATA	—	10	12	24	69	21	10	5	11	162
MACCHINE PER LA RACCOLTA COMPLETAMENTE MECCANIZZATA DELLA BARBABIETOLA DA ZUCCHERO	—	—	—	—	—	—	—	—	—	—
MACCHINE PER LA RACCOLTA DELLA FRUTTA	—	—	—	—	—	—	—	—	—	—
AUTOMEZZI PER TRASPORTO MERCI	3	1.089	506	442	179	62	50	20	16	2.367
ALTRI	1	1.043	536	431	160	74	58	16	21	2.340
TOTALE DELLE AZIENDE CHE UTILIZZANO MEZZI MECCANICI	6	5.453	3.475	2.888	1.196	460	298	107	67	13.950

MEZZI MECCANICI IN PROPRIETA'

TRATTRICI	1	264	306	451	396	229	246	94	212	2.199
Di potenza inferiore a 25 kw (34 cv)	—	123	140	103	36	27	16	7	13	465
Da 25 kw (34 cv) a meno di 40 kw (54 cv)	1	79	80	157	115	57	55	20	28	592
Da 40 kw (54 cv) a meno di 60 kw (82 cv)	—	46	51	145	182	102	93	36	69	724
Da 60 kw (82 cv) a meno di 80 kw (109 cv)	—	16	33	40	58	37	68	29	90	371
Di 80 kw (109 cv) e oltre	—	—	2	6	5	6	14	2	12	47
MOTOCOLTIVATORI, MOTOZAPPE, MOTOFRESATRICI E MOTOFALCIATRICI	—	811	772	953	368	155	115	43	25	3.242
APPARECCHI MECCANICI PER LA IRRORAZIONE E PER LA LOTTA CONTRO I PARASSITI E LE ERBE INFESTANTI	—	6	10	12	38	30	40	13	32	181
MACCHINE PER LA CONCIMAZIONE	—	—	3	10	39	38	31	15	27	163
RACCOGLITRICI - TRINCIATRICI	—	1	—	10	23	21	26	14	41	136
TREBBIATRICI	—	9	27	22	15	7	8	2	—	90
MIETITREBBIATRICI	—	8	9	19	13	10	9	4	2	74
MACCHINE PER LA RACCOLTA COMPLETAMENTE MECCANIZZATA DELLA PATATA	—	—	1	4	18	16	10	4	14	67
MACCHINE PER LA RACCOLTA COMPLETAMENTE MECCANIZZATA DELLA BARBABIETOLA DA ZUCCHERO	—	—	—	—	—	—	—	—	—	—
MACCHINE PER LA RACCOLTA DELLA FRUTTA	—	—	—	—	—	—	—	—	—	—
AUTOMEZZI PER TRASPORTO MERCI	3	193	131	186	83	36	36	14	28	710

segue TAV. 20 — Aziende che utilizzano i principali mezzi meccanici di uso agricolo per classe di superficie agricola utilizzata (SAU) e zona altimetrica

C - COLLINA

MEZZI MECCANICI	CLASSI DI SUPERFICIE AGRICOLA UTILIZZATA (SAU) (ettari)									TOTALE
	Senza superficie agricola utilizzata	fino a 0,99	1,00 — 1,99	2,00 — 4,99	5,00 — 9,99	10,00 — 19,99	20,00 — 49,99	50,00 — 99,99	100,00 ed oltre	
AZIENDE										
TRATTRICI	4	2.443	2.828	3.673	1.736	1.046	577	155	88	12.550
Di potenza inferiore a 25 kw (34 cv)	—	653	691	744	267	137	74	27	18	2.611
Da 25 kw (34 cv) a meno di 40 kw (54 cv)	2	986	1.019	1.311	576	347	176	56	38	4.511
Da 40 kw (54 cv) a meno di 60 kw (82 cv)	1	665	895	1.307	723	452	307	92	58	4.500
Da 60 kw (82 cv) a meno di 80 kw (109 cv)	—	114	192	322	242	176	113	49	32	1.240
Di 80 kw (109 cv) e oltre	1	35	50	82	36	29	32	9	17	291
MOTOCOLTIVATORI, MOTOZAPPE, MOTOFRESATRICI E MOTOFALCIATRICI	1	3.464	2.773	2.710	1.016	508	295	84	54	10.905
APPARECCHI MECCANICI PER LA IRRORAZIONE E PER LA LOTTA CONTRO I PARASSITI E LE ERBE INFESTANTI	—	126	217	275	149	92	68	37	31	995
MACCHINE PER LA CONCIMAZIONE	—	16	18	87	84	87	58	44	28	422
RACCOGLITRICI - TRINCIATRICI	—	139	220	349	171	167	78	37	19	1.180
TREBBIATRICI	—	728	1.103	1.668	735	454	217	39	19	4.963
MIETITREBBIATRICI	—	380	544	880	482	319	193	63	35	2.896
MACCHINE PER LA RACCOLTA COMPLETAMENTE MECCANIZZATA DELLA PATATA	—	—	—	—	—	—	—	—	—	—
MACCHINE PER LA RACCOLTA COMPLETAMENTE MECCANIZZATA DELLA BARBABIETOLA DA ZUCCHERO	—	—	—	—	—	—	1	—	—	1
MACCHINE PER LA RACCOLTA DELLA FRUTTA	—	1	2	5	1	2	5	2	6	24
AUTOMEZZI PER TRASPORTO MERCI	1	170	201	256	130	69	68	33	28	956
ALTRI	—	315	227	338	183	109	69	24	17	1.282
TOTALE DELLE AZIENDE CHE UTILIZZANO MEZZI MECCANICI	5	5.664	4.860	5.208	2.121	1.161	625	164	92	19.900

MEZZI MECCANICI IN PROPRIETA'

TRATTRICI	2	443	656	1.428	941	763	610	250	280	5.373
Di potenza inferiore a 25 kw (34 cv)	—	218	336	387	159	96	57	24	21	1.298
Da 25 kw (34 cv) a meno di 40 kw (54 cv)	—	144	187	527	329	236	169	57	54	1.703
Da 40 kw (54 cv) a meno di 60 kw (82 cv)	1	63	105	410	341	297	264	100	112	1.693
Da 60 kw (82 cv) a meno di 80 kw (109 cv)	—	15	26	94	102	114	100	59	65	575
Di 80 kw (109 cv) e oltre	1	3	2	10	10	20	20	10	28	104
MOTOCOLTIVATORI, MOTOZAPPE, MOTOFRESATRICI E MOTOFALCIATRICI	1	2.557	2.293	2.395	951	472	314	109	90	9.182
APPARECCHI MECCANICI PER LA IRRORAZIONE E PER LA LOTTA CONTRO I PARASSITI E LE ERBE INFESTANTI	—	71	147	205	132	85	78	45	59	822
MACCHINE PER LA CONCIMAZIONE	—	4	3	50	64	73	57	47	51	349
RACCOGLITRICI - TRINCIATRICI	—	1	4	31	36	52	40	36	28	228
TREBBIATRICI	—	6	8	16	15	13	13	10	4	85
MIETITREBBIATRICI	—	4	8	21	21	24	22	11	16	127
MACCHINE PER LA RACCOLTA COMPLETAMENTE MECCANIZZATA DELLA PATATA	—	—	—	—	—	—	—	—	—	—
MACCHINE PER LA RACCOLTA COMPLETAMENTE MECCANIZZATA DELLA BARBABIETOLA DA ZUCCHERO	—	—	—	—	—	—	1	—	—	1
MACCHINE PER LA RACCOLTA DELLA FRUTTA	—	1	2	8	1	5	3	13	21	54
AUTOMEZZI PER TRASPORTO MERCI	1	110	169	184	99	55	70	41	53	782

segue TAV. 20 — Aziende che utilizzano i principali mezzi meccanici di uso agricolo per classe di superficie agricola utilizzata (SAU) e zona altimetrica

D - PIANURA

MEZZI MECCANICI	CLASSI DI SUPERFICIE AGRICOLA UTILIZZATA (SAU) (ettari)									TOTALE
	Senza superficie agricola utilizzata	fino a 0,99	1,00 — 1,99	2,00 — 4,99	5,00 — 9,99	10,00 — 19,99	20,00 — 49,99	50,00 — 99,99	100,00 ed oltre	
AZIENDE										
TRATTRICI	—	1.461	1.042	1.162	404	158	118	24	25	4.394
Di potenza inferiore a 25 kw (34 cv)	—	589	312	343	85	23	17	9	8	1.386
Da 25 kw (34 cv) a meno di 40 kw (54 cv)	—	638	523	601	172	63	32	14	13	2.056
Da 40 kw (54 cv) a meno di 60 kw (82 cv)	—	231	222	308	178	73	63	14	21	1.110
Da 60 kw (82 cv) a meno di 80 kw (109 cv)	—	18	23	29	24	23	36	9	14	176
Di 80 kw (109 cv) e oltre	—	1	1	6	1	3	10	5	12	39
MOTOCOLTIVATORI, MOTOZAPPE, MOTOFRESATRICI E MOTOFALCIATRICI	—	514	322	321	84	38	22	9	9	1.319
APPARECCHI MECCANICI PER LA IRRORAZIONE E PER LA LOTTA CONTRO I PARASSITI E LE ERBE INFESTANTI	—	24	29	51	28	23	21	7	14	197
MACCHINE PER LA CONCIMAZIONE	—	9	23	50	36	24	18	9	15	184
RACCOGLITRICI - TRINCIATRICI	—	8	25	67	44	18	15	6	13	196
TREBBIATRICI	—	22	39	67	41	15	17	6	3	210
MIETITREBBIATRICI	—	253	375	591	260	109	74	14	16	1.692
MACCHINE PER LA RACCOLTA COMPLETAMENTE MECCANIZZATA DELLA PATATA	—	—	—	—	1	—	—	—	—	1
MACCHINE PER LA RACCOLTA COMPLETAMENTE MECCANIZZATA DELLA BARBABIETOLA DA ZUCCHERO	—	—	—	1	—	—	1	—	3	5
MACCHINE PER LA RACCOLTA DELLA FRUTTA	—	—	4	1	1	2	3	2	5	18
AUTOMEZZI PER TRASPORTO MERCI	—	70	110	148	69	30	20	8	11	466
ALTRI	—	175	217	265	83	41	26	9	5	821
TOTALE DELLE AZIENDE CHE UTILIZZANO MEZZI MECCANICI	—	1.932	1.278	1.343	444	169	120	24	26	5.336

MEZZI MECCANICI IN PROPRIETA'

TRATTRICI	—	186	261	515	295	146	144	72	126	1.745
Di potenza inferiore a 25 kw (34 cv)	—	124	151	233	112	19	10	11	10	670
Da 25 kw (34 cv) a meno di 40 kw (54 cv)	—	54	74	194	84	46	26	14	24	516
Da 40 kw (54 cv) a meno di 60 kw (82 cv)	—	8	28	74	82	64	62	29	48	395
Da 60 kw (82 cv) a meno di 80 kw (109 cv)	—	—	7	11	16	16	36	13	26	125
Di 80 kw (109 cv) e oltre	—	—	1	3	1	1	10	5	18	39
MOTOCOLTIVATORI, MOTOZAPPE, MOTOFRESATRICI E MOTOFALCIATRICI	—	203	166	228	74	33	18	11	12	745
APPARECCHI MECCANICI PER LA IRRORAZIONE E PER LA LOTTA CONTRO I PARASSITI E LE ERBE INFESTANTI	—	6	8	20	17	15	17	13	29	125
MACCHINE PER LA CONCIMAZIONE	—	—	1	4	5	9	14	13	25	71
RACCOGLITRICI - TRINCIATRICI	—	—	1	5	7	5	10	8	16	52
TREBBIATRICI	—	—	—	1	3	—	3	10	1	18
MIETITREBBIATRICI	—	3	5	4	6	3	10	6	5	42
MACCHINE PER LA RACCOLTA COMPLETAMENTE MECCANIZZATA DELLA PATATA	—	—	—	—	—	—	—	—	—	—
MACCHINE PER LA RACCOLTA COMPLETAMENTE MECCANIZZATA DELLA BARBABIETOLA DA ZUCCHERO	—	—	—	1	—	—	—	—	5	6
MACCHINE PER LA RACCOLTA DELLA FRUTTA	—	—	2	1	—	3	4	20	36	66
AUTOMEZZI PER TRASPORTO MERCI	—	20	32	37	13	11	11	10	22	156

TAV. 21 — Aziende con impianti e fabbricati rurali per classe di superficie totale e zona altimetrica**A - TOTALE**

IMPIANTI E FABBRICATI RURALI	CLASSI DI SUPERFICIE TOTALE (ettari)									TOTALE
	Senza terreno agrario	fino a 0,99	1,00 — 1,99	2,00 — 4,99	5,00 — 9,99	10,00 — 19,99	20,00 — 49,99	50,00 — 99,99	100,00 ed oltre	
IMPIANTI	3	898	797	1.060	435	190	113	59	59	3.614
per:										
-La selezionatura, calibratura ed imballaggio di frutta, agrumi ed ortaggi	—	2	—	—	3	—	2	1	6	14
-La cura della foglia verde del tabacco	—	—	—	—	—	—	—	—	—	—
-Il condizionamento della foglia curata del tabacco in colli	—	—	—	—	—	—	—	—	—	—
-L'essiccazione meccanica:										
della granella	—	1	1	1	1	2	2	1	3	12
del foraggio	—	1	—	—	1	—	—	2	4	8
-La conservazione di frutta, ortaggi, ecc.(celle frigorifere)	—	—	—	1	—	1	3	1	2	8
-La trasformazione di:										
uva	—	863	782	1.004	383	148	66	24	16	3.286
olive	—	34	24	61	46	25	26	20	24	260
latte	—	1	3	2	3	2	6	4	4	25
-La produzione di mangime	—	1	2	9	4	5	7	7	7	42
-L'alimentazione automatizzata del bestiame	3	1	—	8	1	4	4	4	6	31
-L'abbeveraggio automatizzato del bestiame	2	3	1	10	10	8	14	23	22	93
-Lo sgombero quotidiano del letame	2	8	8	18	6	6	9	10	14	81
-La depurazione dei liquami	—	3	7	8	1	2	3	6	6	36
-La mungitura meccanica	—	1	—	7	14	14	13	14	17	80
-La refrigerazione e/o il trattamento igienico del latte	—	2	—	4	4	12	7	8	12	49
-La lavorazione del legno (seghe fisse)	—	2	1	1	—	—	—	—	1	5
FABBRICATI RURALI	10	7.047	7.031	9.330	4.243	2.234	1.220	357	253	31.725
Ricoveri per animali	10	6.186	5.997	7.973	3.676	1.949	1.032	297	211	27.331
stalle	2	1.017	1.689	3.470	2.256	1.424	834	257	190	11.139
porcilaie	5	5.026	5.132	6.846	3.103	1.577	815	206	128	22.838
pollai	6	4.846	4.752	6.427	2.846	1.464	740	176	86	21.343
Locali per l'immagazzinamento dei prodotti	2	1.458	2.000	3.526	2.226	1.465	893	267	214	12.051
magazzini	1	1.172	1.356	2.123	1.166	807	503	145	153	7.426
sili da foraggio	—	8	37	90	82	65	53	40	43	418
fienili	1	334	779	1.882	1.546	1.105	701	230	172	6.750
Serre	—	5	7	11	1	2	1	—	2	29

segue TAV. 21 — Aziende con impianti e fabbricati rurali per classe di superficie totale e zona altimetrica

B - MONTAGNA

IMPIANTI E FABBRICATI RURALI	CLASSI DI SUPERFICIE TOTALE (ettari)									TOTALE
	Senza terreno agrario	fino a 0,99	1,00 — 1,99	2,00 — 4,99	5,00 — 9,99	10,00 — 19,99	20,00 — 49,99	50,00 — 99,99	100,00 ed oltre	
IMPIANTI	1	675	500	523	211	89	37	17	16	2.069
per:										
-La selezionatura, calibratura ed imballaggio di frutta, agrumi ed ortaggi	—	—	—	—	1	—	—	—	1	2
-La cura della foglia verde del tabacco	—	—	—	—	—	—	—	—	—	—
-Il condizionamento della foglia curata del tabacco in colli	—	—	—	—	—	—	—	—	—	—
-L'essiccazione meccanica:										
della granella	—	1	1	1	1	—	—	—	—	4
del foraggio	—	1	—	—	1	—	—	—	2	4
-La conservazione di frutta, ortaggi, ecc.(celle frigorifere)	—	—	—	1	—	—	—	—	—	1
-La trasformazione di:										
uva	—	663	496	503	189	80	28	8	2	1.969
olive	—	11	8	23	18	7	4	4	4	79
latte	—	—	1	—	2	1	—	—	2	6
-La produzione di mangime	—	1	1	1	—	—	2	—	1	6
-L'alimentazione automatizzata del bestiame	1	—	—	3	1	1	4	2	2	14
-L'abbeveraggio automatizzato del bestiame	1	2	1	6	6	2	6	5	7	36
-Lo sgombero quotidiano del letame	—	3	1	4	2	2	2	2	5	21
-La depurazione dei liquami	—	—	1	2	—	1	2	—	1	7
-La mungitura meccanica	—	—	—	3	4	2	1	2	2	14
-La refrigerazione e/o il trattamento igienico del latte	—	—	—	—	1	1	1	1	2	6
-La lavorazione del legno (seghe fisse)	—	1	—	1	—	—	—	—	—	2
FABBRICATI RURALI	6	4.132	3.224	3.752	1.688	769	403	142	126	14.242
Ricoveri per animali	6	3.822	2.924	3.352	1.524	702	366	126	111	12.933
stalle	2	680	814	1.397	822	449	263	106	98	4.631
porcilaie	3	3.148	2.542	2.899	1.301	579	291	85	74	10.922
pollai	3	2.903	2.293	2.651	1.126	518	246	63	48	9.851
Locali per l'immagazzinamento dei prodotti	—	897	988	1.426	870	477	281	102	106	5.147
magazzini	—	704	663	844	452	251	155	47	73	3.189
sili da foraggio	—	6	15	32	30	19	21	7	17	147
fienili	—	227	385	718	579	340	217	89	86	2.641
Serre	—	3	5	4	1	—	1	—	2	16

segue TAV. 21 — Aziende con impianti e fabbricati rurali per classe di superficie totale e zona altimetrica

C - COLLINA

IMPIANTI E FABBRICATI RURALI	CLASSI DI SUPERFICIE TOTALE (ettari)									TOTALE
	Senza terreno agrario	fino a 0,99	1,00 — 1,99	2,00 — 4,99	5,00 — 9,99	10,00 — 19,99	20,00 — 49,99	50,00 — 99,99	100,00 ed oltre	
IMPIANTI	2	196	268	454	190	80	63	34	34	1.321
per:										
-La selezionatura, calibratura ed imballaggio di frutta, agrumi ed ortaggi	—	2	—	—	2	—	2	1	4	11
-La cura della foglia verde del tabacco	—	—	—	—	—	—	—	—	—	—
-Il condizionamento della foglia curata del tabacco in colli	—	—	—	—	—	—	—	—	—	—
-L'essiccazione meccanica:										
della granella	—	—	—	—	—	2	2	—	2	6
del foraggio	—	—	—	—	—	—	—	1	1	2
-La conservazione di frutta, ortaggi, ecc.(celle frigorifere)	—	—	—	—	—	1	2	1	1	5
-La trasformazione di:										
uva	—	174	257	423	167	48	30	15	13	1.127
olive	—	22	16	35	24	15	21	16	19	168
latte	—	1	2	2	1	1	6	3	2	18
-La produzione di mangime	—	—	1	8	4	5	5	4	2	29
-L'alimentazione automatizzata del bestiame	2	1	—	5	—	3	—	1	3	15
-L'abbeveraggio automatizzato del bestiame	1	1	—	4	4	6	6	11	9	42
-Lo sgombero quotidiano del letame	2	5	7	13	4	4	4	5	6	50
-La depurazione dei liquami	—	3	6	6	1	1	—	2	3	22
-La mungitura meccanica	—	1	—	3	5	11	7	6	9	42
-La refrigerazione e/o il trattamento igienico del latte	—	2	—	4	3	11	5	1	3	29
-La lavorazione del legno (seghe fisse)	—	1	1	—	—	—	—	—	1	3
FABBRICATI RURALI	4	2.739	3.615	5.099	2.314	1.364	733	188	104	16.160
Ricoveri per animali	4	2.234	2.933	4.261	1.963	1.173	609	149	81	13.407
stalle	—	317	827	1.915	1.292	922	517	132	74	5.996
porcilaie	2	1.811	2.488	3.689	1.662	953	490	108	49	11.252
pollai	3	1.831	2.348	3.498	1.578	895	457	102	35	10.747
Locali per l'immagazzinamento dei prodotti	2	532	958	1.904	1.208	916	554	150	85	6.309
magazzini	1	442	649	1.118	614	507	305	85	59	3.780
sili da foraggio	—	2	20	49	45	41	29	27	16	229
fienili	1	103	379	1.090	871	712	441	129	69	3.795
Serre	—	1	2	6	—	2	—	—	—	11

segue TAV. 21 — Aziende con impianti e fabbricati rurali per classe di superficie totale e zona altimetrica

D - PIANURA

IMPIANTI E FABBRICATI RURALI	CLASSI DI SUPERFICIE TOTALE (ettari)									TOTALE
	Senza terreno agrario	fino a 0,99	1,00 — 1,99	2,00 — 4,99	5,00 — 9,99	10,00 — 19,99	20,00 — 49,99	50,00 — 99,99	100,00 ed oltre	
IMPIANTI	—	27	29	83	34	21	13	8	9	224
per:										
-La selezionatura, calibratura ed imballaggio di frutta, agrumi ed ortaggi	—	—	—	—	—	—	—	—	1	1
-La cura della foglia verde del tabacco	—	—	—	—	—	—	—	—	—	—
-Il condizionamento della foglia curata del tabacco in colli	—	—	—	—	—	—	—	—	—	—
-L'essiccazione meccanica:										
della granella	—	—	—	—	—	—	—	1	1	2
del foraggio	—	—	—	—	—	—	—	1	1	2
-La conservazione di frutta, ortaggi, ecc.(celle frigorifere)	—	—	—	—	—	—	1	—	1	2
-La trasformazione di:										
uva	—	26	29	78	27	20	8	1	1	190
olive	—	1	—	3	4	3	1	—	1	13
latte	—	—	—	—	—	—	—	1	—	1
-La produzione di mangime	—	—	—	—	—	—	—	3	4	7
-L'alimentazione automatizzata del bestiame	—	—	—	—	—	—	—	1	1	2
-L'abbeveraggio automatizzato del bestiame	—	—	—	—	—	—	2	7	6	15
-Lo sgombero quotidiano del letame	—	—	—	1	—	—	3	3	3	10
-La depurazione dei liquami	—	—	—	—	—	—	1	4	2	7
-La mungitura meccanica	—	—	—	1	5	1	5	6	6	24
-La refrigerazione e/o il trattamento igienico del latte	—	—	—	—	—	—	1	6	7	14
-La lavorazione del legno (seghe fisse)	—	—	—	—	—	—	—	—	—	—
FABBRICATI RURALI	—	176	192	479	241	101	84	27	23	1.323
Ricoveri per animali	—	130	140	360	189	74	57	22	19	991
stalle	—	20	48	158	142	53	54	19	18	512
porcilaie	—	67	102	258	140	45	34	13	5	664
pollai	—	112	111	278	142	51	37	11	3	745
Locali per l'immagazzinamento dei prodotti	—	29	54	196	148	72	58	15	23	595
magazzini	—	26	44	161	100	49	43	13	21	457
sili da foraggio	—	—	2	9	7	5	3	6	10	42
fienili	—	4	15	74	96	53	43	12	17	314
Serre	—	1	—	1	—	—	—	—	—	2

TAV. 22 — Aziende con abitazioni situate nell'azienda per classe di superficie totale e zona altimetrica**A - TOTALE**

ABITAZIONI	CLASSI DI SUPERFICIE TOTALE (ettari)									TOTALE
	Senza terreno agrario	fino a 0,99	1,00 — 1,99	2,00 — 4,99	5,00 — 9,99	10,00 — 19,99	20,00 — 49,99	50,00 — 99,99	100,00 ed oltre	
AZIENDE										
AZIENDE CON ABITAZIONI	1	8.746	8.718	11.018	4.877	2.533	1.333	407	292	37.925
OCCUPATE	1	6.994	6.709	8.513	3.831	1.993	1.029	312	234	29.616
Dal conduttore e dai suoi familiari	1	6.970	6.671	8.467	3.799	1.955	984	286	179	29.312
-con acqua potabile	1	4.598	3.671	4.072	1.592	672	361	121	91	15.179
-con gabinetto	1	4.827	3.963	4.568	1.795	780	435	141	96	16.606
-con energia elettrica	1	5.100	4.273	5.075	2.078	950	509	141	94	18.221
-con telefono	—	640	409	453	166	76	48	29	29	1.850
Da operai a tempo indeterminato, categorie speciali, impiegati e dirigenti	—	—	2	5	5	14	27	35	70	158
-con acqua potabile	—	—	2	3	1	10	12	17	45	90
-con gabinetto	—	—	1	4	3	9	17	21	54	109
-con energia elettrica	—	—	2	4	3	9	18	21	51	108
-con telefono	—	—	—	1	1	3	3	2	4	14
Da altre persone	—	75	77	135	68	59	54	33	52	553
-con acqua potabile	—	48	42	59	28	27	26	8	30	268
-con gabinetto	—	45	43	63	30	30	29	10	36	286
-con energia elettrica	—	50	44	72	29	33	28	11	34	301
-con telefono	—	8	1	4	6	2	3	2	2	28
NON OCCUPATE	—	1.868	2.178	2.806	1.233	711	415	134	114	9.459
-con acqua potabile	—	326	338	357	169	87	71	28	39	1.415
-con gabinetto	—	361	361	367	176	106	78	26	43	1.518
-con energia elettrica	—	486	525	542	256	131	100	36	40	2.116
-con telefono	—	11	6	15	3	4	5	1	4	49
AZIENDE CON ABITAZIONI FORNITE DI										
-acqua potabile	1	4.910	4.003	4.411	1.746	764	432	152	138	16.557
-gabinetto	1	5.163	4.311	4.915	1.964	887	523	172	153	18.089
-energia elettrica	1	5.570	4.782	5.582	2.308	1.076	610	179	147	20.255
-telefono	—	653	415	473	174	84	56	31	39	1.925
AZIENDE CHE HANNO OSPITATO TURISTI	—	52	64	79	19	11	12	7	10	254
ABITAZIONI										
ABITAZIONI	1	9.192	9.300	12.208	5.580	3.090	1.745	636	773	42.525
OCCUPATE	1	7.280	7.028	9.183	4.188	2.221	1.204	433	548	32.086
Dal conduttore e dai suoi familiari	1	7.182	6.935	9.006	4.093	2.134	1.096	331	224	31.002
-con acqua potabile	1	4.746	3.824	4.347	1.729	726	389	133	103	15.998
-con gabinetto	1	4.984	4.130	4.869	1.931	834	465	155	109	17.478
-con energia elettrica	1	5.255	4.443	5.407	2.250	1.024	544	155	112	19.191
-con telefono	—	650	411	462	167	81	49	30	36	1.886
Da operai a tempo indeterminato, categorie speciali, impiegati e dirigenti	—	—	2	5	5	16	35	52	220	335
-con acqua potabile	—	—	2	3	1	11	12	25	160	214
-con gabinetto	—	—	1	4	3	10	22	31	181	252
-con energia elettrica	—	—	2	4	3	10	23	30	175	247
-con telefono	—	—	—	1	1	3	3	2	4	14
Da altre persone	—	98	91	172	90	71	73	50	104	749
-con acqua potabile	—	62	50	80	40	30	31	8	54	355
-con gabinetto	—	61	51	85	41	33	34	10	67	382
-con energia elettrica	—	64	52	94	43	39	37	11	65	405
-con telefono	—	15	1	4	10	2	3	2	3	40
NON OCCUPATE	—	1.912	2.272	3.025	1.392	869	541	203	225	10.439
-con acqua potabile	—	331	346	372	183	93	80	33	64	1.502
-con gabinetto	—	368	369	380	191	116	91	34	76	1.625
-con energia elettrica	—	494	544	564	280	148	117	49	77	2.273
-con telefono	—	11	6	15	3	4	5	1	4	49
ABITAZIONI FORNITE DI										
-acqua potabile	1	5.139	4.222	4.802	1.953	860	512	199	381	18.069
-gabinetto	1	5.413	4.551	5.338	2.166	993	612	230	433	19.737
-energia elettrica	1	5.813	5.041	6.069	2.576	1.221	721	245	429	22.116
-telefono	—	676	418	482	181	90	60	35	47	1.989

segue TAV. 22 — Aziende con abitazioni situate nell'azienda per classe di superficie totale e zona altimetrica

B - MONTAGNA

ABITAZIONI	CLASSI DI SUPERFICIE TOTALE (ettari)									TOTALE
	Senza terreno agrario	fino a 0,99	1,00 — 1,99	2,00 — 4,99	5,00 — 9,99	10,00 — 19,99	20,00 — 49,99	50,00 — 99,99	100,00 ed oltre	
AZIENDE										
AZIENDE CON ABITAZIONI	—	4.449	3.468	3.983	1.801	870	441	174	165	15.351
OCCUPATE	—	3.833	2.801	3.175	1.413	688	338	124	136	12.508
Dal conduttore e dai suoi familiari	—	3.820	2.781	3.153	1.402	670	325	112	105	12.368
-con acqua potabile	—	3.039	1.903	1.890	724	307	140	48	55	8.106
-con gabinetto	—	3.070	1.935	1.972	747	335	147	50	57	8.313
-con energia elettrica	—	3.263	2.101	2.191	844	362	148	47	50	9.006
-con telefono	—	402	197	199	72	38	18	10	12	948
Da operai a tempo indeterminato, categorie speciali, impiegati e dirigenti	—	—	2	3	2	9	6	16	40	78
-con acqua potabile	—	—	2	2	1	8	3	8	25	49
-con gabinetto	—	—	1	3	2	7	3	8	28	52
-con energia elettrica	—	—	2	3	2	7	4	8	26	52
-con telefono	—	—	—	1	1	2	1	—	1	6
Da altre persone	—	38	35	60	29	29	21	14	24	250
-con acqua potabile	—	34	25	36	15	19	11	2	13	155
-con gabinetto	—	33	22	36	15	19	12	3	16	156
-con energia elettrica	—	36	24	43	14	21	11	3	14	166
-con telefono	—	7	—	2	3	2	1	—	1	16
NON OCCUPATE	—	700	761	971	481	264	148	64	57	3.446
-con acqua potabile	—	137	98	115	73	34	27	14	23	521
-con gabinetto	—	106	72	106	68	38	27	14	24	455
-con energia elettrica	—	142	102	143	84	40	30	16	22	579
-con telefono	—	4	2	3	—	1	2	1	—	13
AZIENDE CON ABITAZIONI FORNITE DI										
-acqua potabile	—	3.168	2.004	2.001	789	349	164	66	83	8.624
-gabinetto	—	3.161	2.005	2.070	813	377	178	68	88	8.760
-energia elettrica	—	3.395	2.201	2.321	918	403	175	67	79	9.559
-telefono	—	408	198	205	74	42	20	11	14	972
AZIENDE CHE HANNO OSPITATO TURISTI	—	31	43	53	9	6	7	4	8	161
ABITAZIONI										
ABITAZIONI	—	4.733	3.733	4.453	2.102	1.117	586	250	423	17.397
OCCUPATE	—	4.010	2.940	3.419	1.562	771	393	158	312	13.565
Dal conduttore e dai suoi familiari	—	3.955	2.894	3.329	1.519	729	360	118	123	13.027
-con acqua potabile	—	3.147	1.980	2.002	795	327	148	49	59	8.507
-con gabinetto	—	3.182	2.020	2.089	817	360	157	51	61	8.737
-con energia elettrica	—	3.372	2.182	2.313	919	393	157	48	54	9.438
-con telefono	—	410	197	203	72	41	18	10	12	963
Da operai a tempo indeterminato, categorie speciali, impiegati e dirigenti	—	—	2	3	2	10	6	20	145	188
-con acqua potabile	—	—	2	2	1	9	3	11	121	149
-con gabinetto	—	—	1	3	2	8	3	11	122	150
-con energia elettrica	—	—	2	3	2	8	4	10	121	150
-con telefono	—	—	—	1	1	2	1	—	1	6
Da altre persone	—	55	44	87	41	32	27	20	44	350
-con acqua potabile	—	48	32	55	22	21	14	2	31	225
-con gabinetto	—	49	29	55	22	21	15	3	35	229
-con energia elettrica	—	50	31	62	21	23	15	3	33	238
-con telefono	—	14	—	2	4	2	1	—	2	25
NON OCCUPATE	—	723	793	1.034	540	346	193	92	111	3.832
-con acqua potabile	—	138	100	123	81	38	33	16	42	571
-con gabinetto	—	108	74	112	75	46	32	17	43	507
-con energia elettrica	—	145	105	150	95	51	36	18	49	649
-con telefono	—	4	2	3	—	1	2	1	—	13
ABITAZIONI FORNITE DI										
-acqua potabile	—	3.333	2.114	2.182	899	395	198	78	253	9.452
-gabinetto	—	3.339	2.124	2.259	916	435	207	82	261	9.623
-energia elettrica	—	3.567	2.320	2.528	1.037	475	212	79	257	10.475
-telefono	—	428	199	209	77	46	22	11	15	1.007

segue TAV. 22 — Aziende con abitazioni situate nell'azienda per classe di superficie totale e zona altimetrica

C - COLLINA

ABITAZIONI	CLASSI DI SUPERFICIE TOTALE (ettari)									TOTALE
	Senza terreno agrario	fino a 0,99	1,00 — 1,99	2,00 — 4,99	5,00 — 9,99	10,00 — 19,99	20,00 — 49,99	50,00 — 99,99	100,00 ed oltre	
AZIENDE										
AZIENDE CON ABITAZIONI	1	3.752	4.788	6.292	2.746	1.524	789	204	104	20.200
OCCUPATE	1	2.988	3.708	4.852	2.177	1.227	629	167	77	15.826
Dal conduttore e dai suoi familiari	1	2.978	3.691	4.828	2.162	1.210	602	154	59	15.685
-con acqua potabile	1	1.443	1.649	1.872	710	330	189	63	26	6.283
-con gabinetto	1	1.641	1.897	2.276	883	407	249	79	29	7.462
-con energia elettrica	1	1.711	2.030	2.521	1.046	543	324	83	34	8.293
-con telefono	—	227	209	241	83	37	26	14	13	850
Da operai a tempo indeterminato, categorie speciali, impiegati e dirigenti	—	—	—	2	3	5	16	15	22	63
-con acqua potabile	—	—	—	1	—	2	5	7	15	30
-con gabinetto	—	—	—	1	1	2	9	10	18	41
-con energia elettrica	—	—	—	1	1	2	9	10	17	40
-con telefono	—	—	—	—	—	1	2	2	3	8
Da altre persone	—	36	41	74	32	26	30	16	24	279
-con acqua potabile	—	13	16	23	7	6	14	3	14	96
-con gabinetto	—	12	20	27	9	10	15	4	16	113
-con energia elettrica	—	13	19	29	8	10	15	5	16	115
-con telefono	—	1	1	2	1	—	1	2	—	8
NON OCCUPATE	—	795	1.153	1.573	656	385	220	59	51	4.892
-con acqua potabile	—	154	205	197	85	44	30	10	13	738
-con gabinetto	—	228	250	208	97	54	36	9	15	897
-con energia elettrica	—	279	348	316	141	69	49	17	15	1.234
-con telefono	—	3	4	12	2	3	1	—	3	28
AZIENDE CON ABITAZIONI FORNITE DI										
-acqua potabile	1	1.590	1.845	2.056	783	370	220	72	39	6.976
-gabinetto	1	1.859	2.136	2.473	971	458	288	88	48	8.322
-energia elettrica	1	1.983	2.363	2.817	1.168	605	374	97	52	9.460
-telefono	—	230	214	255	86	41	30	15	19	890
AZIENDE CHE HANNO OSPITATO TURISTI	—	18	20	22	7	3	3	3	1	77
ABITAZIONI										
ABITAZIONI	1	3.899	5.077	6.938	3.104	1.814	1.034	338	289	22.494
OCCUPATE	1	3.094	3.883	5.246	2.360	1.365	742	244	188	17.123
Dal conduttore e dai suoi familiari	1	3.052	3.837	5.162	2.319	1.325	676	193	79	16.644
-con acqua potabile	1	1.483	1.724	2.011	763	363	208	74	32	6.659
-con gabinetto	1	1.686	1.978	2.439	937	436	268	92	33	7.870
-con energia elettrica	1	1.757	2.118	2.705	1.126	583	350	96	43	8.779
-con telefono	—	229	211	245	83	39	27	15	19	868
Da operai a tempo indeterminato, categorie speciali, impiegati e dirigenti	—	—	—	2	3	6	23	24	58	116
-con acqua potabile	—	—	—	1	—	2	5	12	29	49
-con gabinetto	—	—	—	1	1	2	14	17	42	77
-con energia elettrica	—	—	—	1	1	2	13	17	38	72
-con telefono	—	—	—	—	—	1	2	2	3	8
Da altre persone	—	42	46	82	38	34	43	27	51	363
-con acqua potabile	—	13	17	25	9	7	16	3	18	108
-con gabinetto	—	12	21	30	10	11	17	4	23	128
-con energia elettrica	—	13	20	32	12	14	20	5	23	139
-con telefono	—	1	1	2	1	—	1	2	—	8
NON OCCUPATE	—	805	1.194	1.692	744	449	292	94	101	5.371
-con acqua potabile	—	158	211	204	91	46	32	11	16	769
-con gabinetto	—	233	256	215	105	56	43	12	24	944
-con energia elettrica	—	283	355	326	154	73	59	24	23	1.297
-con telefono	—	3	4	12	2	3	1	—	3	28
ABITAZIONI FORNITE DI										
-acqua potabile	1	1.654	1.952	2.241	863	418	261	100	95	7.585
-gabinetto	1	1.931	2.255	2.685	1.053	505	342	125	122	9.019
-energia elettrica	1	2.053	2.493	3.064	1.293	672	442	142	127	10.287
-telefono	—	233	216	259	86	43	31	19	25	912

segue TAV. 22 — Aziende con abitazioni situate nell'azienda per classe di superficie totale e zona altimetrica

D - PIANURA

ABITAZIONI	CLASSI DI SUPERFICIE TOTALE (ettari)									TOTALE
	Senza terreno agrario	fino a 0,99	1,00 — 1,99	2,00 — 4,99	5,00 — 9,99	10,00 — 19,99	20,00 — 49,99	50,00 — 99,99	100,00 ed oltre	
AZIENDE										
AZIENDE CON ABITAZIONI	—	545	462	743	330	139	103	29	23	2.374
OCCUPATE	—	173	200	486	241	78	62	21	21	1.282
Dal conduttore e dai suoi familiari	—	172	199	486	235	75	57	20	15	1.259
-con acqua potabile	—	116	119	310	158	35	32	10	10	790
-con gabinetto	—	116	131	320	165	38	39	12	10	831
-con energia elettrica	—	126	142	363	188	45	37	11	10	922
-con telefono	—	11	3	13	11	1	4	5	4	52
Da operai a tempo indeterminato, categorie speciali, impiegati e dirigenti	—	—	—	—	—	—	5	4	8	17
-con acqua potabile	—	—	—	—	—	—	4	2	5	11
-con gabinetto	—	—	—	—	—	—	5	3	8	16
-con energia elettrica	—	—	—	—	—	—	5	3	8	16
-con telefono	—	—	—	—	—	—	—	—	—	—
Da altre persone	—	1	1	1	7	4	3	3	4	24
-con acqua potabile	—	1	1	—	6	2	1	3	3	17
-con gabinetto	—	—	1	—	6	1	2	3	4	17
-con energia elettrica	—	1	1	—	7	2	2	3	4	20
-con telefono	—	—	—	—	2	—	1	—	1	4
NON OCCUPATE	—	373	264	262	96	62	47	11	6	1.121
-con acqua potabile	—	35	35	45	11	9	14	4	3	156
-con gabinetto	—	27	39	53	11	14	15	3	4	166
-con energia elettrica	—	65	75	83	31	22	21	3	3	303
-con telefono	—	4	—	—	1	—	2	—	1	8
AZIENDE CON ABITAZIONI FORNITE DI										
-acqua potabile	—	152	154	354	174	45	48	14	16	957
-gabinetto	—	143	170	372	180	52	57	16	17	1.007
-energia elettrica	—	192	218	444	222	68	61	15	16	1.236
-telefono	—	15	3	13	14	1	6	5	6	63
AZIENDE CHE HANNO OSPITATO TURISTI										
—	—	3	1	4	3	2	2	—	1	16

ABITAZIONI

ABITAZIONI	—	560	490	817	374	159	125	48	61	2.634
OCCUPATE	—	176	205	518	266	85	69	31	48	1.398
Dal conduttore e dai suoi familiari	—	175	204	515	255	80	60	20	22	1.331
-con acqua potabile	—	116	120	334	171	36	33	10	12	832
-con gabinetto	—	116	132	341	177	38	40	12	15	871
-con energia elettrica	—	126	143	389	205	48	37	11	15	974
-con telefono	—	11	3	14	12	1	4	5	5	55
Da operai a tempo indeterminato, categorie speciali, impiegati e dirigenti	—	—	—	—	—	—	6	8	17	31
-con acqua potabile	—	—	—	—	—	—	4	2	10	16
-con gabinetto	—	—	—	—	—	—	5	3	17	25
-con energia elettrica	—	—	—	—	—	—	6	3	16	25
-con telefono	—	—	—	—	—	—	—	—	—	—
Da altre persone	—	1	1	3	11	5	3	3	9	36
-con acqua potabile	—	1	1	—	9	2	1	3	5	22
-con gabinetto	—	—	1	—	9	1	2	3	9	25
-con energia elettrica	—	1	1	—	10	2	2	3	9	28
-con telefono	—	—	—	—	5	—	1	—	1	7
NON OCCUPATE	—	384	285	299	108	74	56	17	13	1.236
-con acqua potabile	—	35	35	45	11	9	15	6	6	162
-con gabinetto	—	27	39	53	11	14	16	5	9	174
-con energia elettrica	—	66	84	88	31	24	22	7	5	327
-con telefono	—	4	—	—	1	—	2	—	1	8
ABITAZIONI FORNITE DI										
-acqua potabile	—	152	156	379	191	47	53	21	33	1.032
-gabinetto	—	143	172	394	197	53	63	23	50	1.095
-energia elettrica	—	193	228	477	246	74	67	24	45	1.354
-telefono	—	15	3	14	18	1	7	5	7	70

TAV. 23 — Giornate di lavoro prestate dalle varie categorie di manodopera agricola per classe di superficie totale, agricola utilizzata (SAU), forma di conduzione, numero di giornate di lavoro e zona altimetrica
A - MASCHI E FEMMINE

CLASSI DI SUPERFICIE TOTALE Ettari CLASSI DI SUPERFICIE AGRICOLA UTILIZZATA Ettari FORME DI CONDUZIONE NUMERO DI GIORNATE DI LAVORO ZONE ALTIMETRICHE	CATEGORIE DI MANODOPERA AGRICOLA						TOTALE
	Manodopera familiare				Operai a tempo indeterminato, categorie speciali, impiegati e dirigenti	Operai a tempo determinato, coloni impropri ed assimilati	
	conduttore	coniuge del conduttore	altri familiari del conduttore	TOTALE			
PER CLASSE DI SUPERFICIE TOTALE							
Senza terreno agrario	4.672	810	3.810	9.292	410	1.301	11.003
fino a 0,49	407.709	133.519	45.361	586.589	976	39.043	626.608
0,50 - 0,99	578.133	214.299	83.108	875.540	1.868	72.663	950.071
1,00 - 1,99	1.079.042	448.071	183.059	1.710.172	4.747	153.872	1.868.791
2,00 - 2,99	667.162	307.085	143.036	1.117.283	3.545	114.120	1.234.948
3,00 - 4,99	750.748	362.865	164.945	1.278.558	9.473	146.284	1.434.315
5,00 - 9,99	697.426	371.346	211.802	1.280.574	16.236	176.098	1.472.908
10,00 - 19,99	400.432	214.417	142.691	757.540	13.956	145.950	917.446
20,00 - 29,99	133.660	68.339	63.704	265.703	7.892	69.812	343.407
30,00 - 49,99	98.530	48.222	55.239	201.991	14.619	103.315	319.925
50,00 - 99,99	76.938	32.437	36.645	146.020	36.183	125.548	307.751
100,00 e oltre	54.826	16.902	30.712	102.440	419.884	963.217	1.485.541
PER CLASSE DI SUPERFICIE AGRICOLA UTILIZZATA							
Senza superficie agricola utilizzata	19.782	1.767	4.347	25.896	172.547	251.575	450.018
fino a 0,49	611.958	214.127	77.319	903.404	1.506	65.352	970.262
0,50 - 0,99	771.748	317.810	117.238	1.206.796	3.263	102.715	1.312.774
1,00 - 1,99	1.122.337	493.404	211.419	1.827.160	5.841	169.924	2.002.925
2,00 - 2,99	616.825	294.077	140.375	1.051.277	4.388	115.342	1.171.007
3,00 - 4,99	639.178	311.453	158.715	1.109.346	7.005	138.267	1.254.618
5,00 - 9,99	584.522	303.664	188.989	1.077.175	17.983	167.855	1.263.013
10,00 - 19,99	303.358	156.698	117.343	577.399	15.421	126.367	719.187
20,00 - 29,99	103.367	54.647	56.289	214.303	11.103	67.136	292.542
30,00 - 49,99	82.413	37.754	41.785	161.952	22.017	99.702	283.671
50,00 - 99,99	59.631	23.385	31.661	114.677	31.388	111.139	257.204
100,00 e oltre	34.159	9.526	18.632	62.317	237.327	695.849	995.493
PER FORMA DI CONDUZIONE							
CONDUZIONE DIRETTA DEL COLTIVATORE	4.766.255	2.148.481	1.123.083	8.037.819	68.237	1.004.303	9.110.359
-Con solo manodopera familiare	3.803.175	1.744.181	875.134	6.422.490	—	—	6.422.490
-Con manodopera familiare prevalente	802.604	372.442	223.996	1.399.042	11.490	454.730	1.865.262
-Con manodopera extrafamiliare prevalente	160.476	31.858	23.953	216.287	56.747	549.573	822.607
CONDUZIONE CON SALARIATI E/O COMPARTECIPANTI (in economia)	66.211	10.761	8.845	85.817	456.208	1.071.792	1.613.817
CONDUZIONE A COLONIA PARZIARIA APPODERATA (mezzadria)	104.059	55.118	28.334	187.511	4.882	12.153	204.546
ALTRA FORMA DI CONDUZIONE	12.753	3.952	3.850	20.555	462	22.975	43.992
PER NUMERO DI GIORNATE DI LAVORO							
Fino a 49	524.917	107.511	32.766	665.194	1.278	71.335	737.807
50 - 99	719.311	235.179	100.091	1.054.581	3.011	144.279	1.201.871
100 - 199	1.061.827	423.923	189.236	1.674.986	9.723	225.972	1.910.681
200 - 299	801.568	343.233	139.093	1.283.894	13.901	134.335	1.432.130
300 - 499	1.075.547	559.597	235.684	1.870.828	24.764	204.320	2.099.912
500 - 999	671.292	490.362	337.872	1.499.526	45.021	229.165	1.773.712
1000 - 2499	85.276	56.175	120.641	262.092	40.562	194.035	496.689
2500 e oltre	9.540	2.332	8.729	20.601	391.529	907.782	1.319.912
PER ZONA ALTIMETRICA							
Montagna	1.852.985	932.307	532.136	3.317.428	254.853	737.139	4.309.420
Collina	2.735.798	1.153.613	541.265	4.430.676	248.053	1.049.504	5.728.233
Pianura	360.495	132.392	90.711	583.598	26.883	324.580	935.061
TOTALE	4.949.278	2.218.312	1.164.112	8.331.702	529.789	2.111.223	10.972.714

segue TAV. 23 — Giornate di lavoro prestate dalle varie categorie di manodopera agricola per classe di superficie totale, agricola utilizzata (SAU), forma di conduzione, numero di giornate di lavoro e zona altimetrica
B - MASCHI

CLASSI DI SUPERFICIE TOTALE Ettari CLASSI DI SUPERFICIE AGRICOLA UTILIZZATA Ettari FORME DI CONDUZIONE NUMERO DI GIORNATE DI LAVORO ZONE ALTIMETRICHE	CATEGORIE DI MANODOPERA AGRICOLA						
	Manodopera familiare				Operai a tempo indeterminato, categorie speciali, impiegati e dirigenti	Operai a tempo determinato, coloni impropri ed assimilati	TOTALE
	conduttore	coniuge del conduttore	altri familiari del conduttore	TOTALE			
PER CLASSE DI SUPERFICIE TOTALE							
Senza terreno agrario	4.537	710	3.540	8.787	410	901	10.098
fino a 0,49	258.211	32.439	24.997	315.647	351	28.632	344.630
0,50 - 0,99	394.082	44.360	43.798	482.240	1.118	52.244	535.602
1,00 - 1,99	806.308	71.577	106.005	983.890	2.883	105.358	1.092.131
2,00 - 2,99	515.611	36.825	83.919	636.355	2.016	75.816	714.187
3,00 - 4,99	609.988	36.782	101.923	748.693	7.105	94.425	850.223
5,00 - 9,99	604.794	26.106	133.819	764.719	14.578	113.297	892.594
10,00 - 19,99	380.666	10.561	93.730	464.957	11.893	90.135	566.985
20,00 - 29,99	123.162	2.960	46.612	172.734	7.268	40.898	220.900
30,00 - 49,99	91.890	1.406	39.504	132.800	13.356	53.670	199.826
50,00 - 99,99	72.662	1.365	25.757	99.784	33.564	67.931	201.279
100,00 e oltre	50.733	440	26.044	77.217	414.050	775.488	1.266.755
PER CLASSE DI SUPERFICIE AGRICOLA UTILIZZATA							
Senza superficie agricola utilizzata	16.305	936	3.777	21.018	172.396	236.756	430.170
fino a 0,49	392.643	49.137	40.189	481.969	499	47.983	530.451
0,50 - 0,99	543.496	58.332	64.667	666.495	1.512	70.576	738.583
1,00 - 1,99	853.109	67.444	120.310	1.040.863	3.995	114.944	1.159.802
2,00 - 2,99	488.974	33.718	83.475	606.167	2.851	76.094	685.112
3,00 - 4,99	540.094	25.910	98.770	664.774	5.326	88.753	758.853
5,00 - 9,99	515.075	20.475	124.459	660.009	15.935	105.784	781.728
10,00 - 19,99	280.881	4.538	81.810	367.229	13.728	78.248	459.205
20,00 - 29,99	97.429	2.185	41.435	141.049	9.869	36.953	187.871
30,00 - 49,99	77.096	1.731	31.284	110.111	20.253	49.861	180.225
50,00 - 99,99	55.873	965	23.523	80.361	29.204	58.201	167.766
100,00 e oltre	31.669	160	15.949	47.778	233.024	534.642	815.444
PER FORMA DI CONDUZIONE							
CONDUZIONE DIRETTA DEL COLTIVATORE	3.752.712	255.429	703.206	4.711.347	58.003	599.612	5.368.962
-Con solo manodopera familiare	2.976.826	207.545	539.444	3.723.815	—	—	3.723.815
-Con manodopera familiare prevalente	648.135	43.962	145.034	837.131	8.294	327.107	1.172.532
-Con manodopera extrafamiliare prevalente	127.751	3.922	18.728	150.401	49.709	272.505	472.615
CONDUZIONE CON SALARIATI E/O COMPARTICIPANTI <i>(in economia)</i>	54.216	1.463	6.727	62.406	446.276	874.181	1.382.863
CONDUZIONE A COLONIA PARZIARIA APPODERATA <i>(mezzadria)</i>	76.330	8.174	16.970	101.474	3.851	6.933	112.258
ALTRA FORMA DI CONDUZIONE	9.386	465	2.745	12.596	462	18.069	31.127
PER NUMERO DI GIORNATE DI LAVORO							
Fino a 49	350.488	26.042	19.497	396.027	1.178	52.267	449.472
50 - 99	519.605	41.024	54.128	614.757	1.807	82.906	699.470
100 - 199	804.199	62.213	104.901	971.313	7.295	137.218	1.115.826
200 - 299	629.341	37.639	85.723	752.703	10.828	86.117	849.648
300 - 499	899.191	56.981	154.674	1.110.846	21.024	141.171	1.273.041
500 - 999	601.679	39.607	218.653	859.939	40.771	148.845	1.049.555
1000 - 2499	79.791	2.025	84.763	166.579	37.730	105.465	309.774
2500 e oltre	8.350	—	7.309	15.659	387.959	744.806	1.148.424
PER ZONA ALTIMETRICA							
Montagna	1.370.808	126.189	297.273	1.794.270	241.824	542.785	2.578.879
Collina	2.225.797	123.508	370.182	2.719.487	240.475	703.326	3.663.288
Pianura	296.039	15.834	62.193	374.066	26.293	252.684	653.043
T O T A L E	3.892.644	265.531	729.648	4.887.823	508.592	1.498.795	6.895.210

segue TAV. 23 — Giornate di lavoro prestate dalle varie categorie di manodopera agricola per classe di superficie totale, agricola utilizzata (SAU), forma di conduzione, numero di giornate di lavoro e zona altimetrica
C - FEMMINE

CLASSI DI SUPERFICIE TOTALE Ettari CLASSI DI SUPERFICIE AGRICOLA UTILIZZATA Ettari FORME DI CONDUZIONE NUMERO DI GIORNATE DI LAVORO ZONE ALTIMETRICHE	CATEGORIE DI MANODOPERA AGRICOLA						TOTALE
	Manodopera familiare				Operai a tempo indeterminato, categorie speciali, impiegati e dirigenti	Operai a tempo determinato, coloni impropri ed assimilati	
	conduttore	coniuge del conduttore	altri familiari del conduttore	TOTALE			
PER CLASSE DI SUPERFICIE TOTALE							
Senza terreno agrario	135	100	270	505	—	400	905
fino a 0,49	149.498	101.080	20.364	270.942	625	10.411	281.978
0,50 - 0,99	184.051	169.939	39.310	393.300	750	20.419	414.469
1,00 - 1,99	272.734	376.494	77.054	726.282	1.864	48.514	776.660
2,00 - 2,99	151.551	270.260	59.117	480.928	1.529	38.304	520.761
3,00 - 4,99	140.760	326.083	63.022	529.865	2.368	51.859	584.092
5,00 - 9,99	92.632	345.240	77.983	515.855	1.658	62.801	580.314
10,00 - 19,99	39.766	203.856	48.961	292.583	2.063	55.815	350.461
20,00 - 29,99	10.498	65.379	17.092	92.969	624	28.914	122.507
30,00 - 49,99	6.640	46.816	15.735	69.191	1.263	49.645	120.099
50,00 - 99,99	4.276	31.072	10.888	46.236	2.619	57.617	106.472
100,00 e oltre	4.093	16.462	4.668	25.223	5.834	187.729	218.786
PER CLASSE DI SUPERFICIE AGRICOLA UTILIZZATA							
Senza superficie agricola utilizzata	3.477	831	570	4.878	151	14.819	19.848
fino a 0,49	219.315	164.990	37.130	421.435	1.007	17.369	439.811
0,50 - 0,99	228.252	259.478	52.571	540.301	1.751	32.139	574.191
1,00 - 1,99	269.228	425.960	91.109	786.297	1.846	54.980	843.123
2,00 - 2,99	127.851	260.359	56.900	445.110	1.537	39.248	485.895
3,00 - 4,99	99.084	285.543	59.945	444.572	1.679	49.514	495.765
5,00 - 9,99	69.447	283.189	64.530	417.166	2.048	62.071	481.285
10,00 - 19,99	22.477	152.160	35.533	210.170	1.693	48.119	259.982
20,00 - 29,99	5.938	52.462	14.854	73.254	1.234	30.183	104.671
30,00 - 49,99	5.317	36.023	10.501	51.841	1.764	49.841	103.446
50,00 - 99,99	3.758	22.420	8.138	34.316	2.184	52.938	89.438
100,00 e oltre	2.490	9.366	2.683	14.539	4.303	161.207	180.049
PER FORMA DI CONDUZIONE							
CONDUZIONE DIRETTA DEL COLTIVATORE	1.013.543	1.893.052	419.877	3.326.472	10.234	404.691	3.741.397
-Con solo manodopera familiare	826.349	1.536.636	335.690	2.698.675	—	—	2.698.675
-Con manodopera familiare prevalente	154.469	328.480	78.962	561.911	3.196	127.623	692.730
-Con manodopera extrafamiliare prevalente	32.725	27.936	5.225	65.886	7.038	277.068	349.992
CONDUZIONE CON SALARIATI E/O COMPARTICIPANTI <i>(in economia)</i>	11.995	9.298	2.118	23.411	9.932	197.611	230.954
CONDUZIONE A COLONIA PARZIARIA APPODERATA <i>(mezzadria)</i>	27.729	46.944	11.364	86.037	1.031	5.220	92.288
ALTRA FORMA DI CONDUZIONE	3.367	3.487	1.105	7.959	—	4.906	12.865
PER NUMERO DI GIORNATE DI LAVORO							
Fino a 49	174.429	81.469	13.269	269.167	100	19.068	288.335
50 - 99	199.706	194.155	45.963	439.824	1.204	61.373	502.401
100 - 199	257.628	361.710	84.335	703.673	2.428	88.754	794.855
200 - 299	172.227	305.594	53.370	531.191	3.073	48.218	582.482
300 - 499	176.356	502.616	81.010	759.982	3.740	63.149	826.871
500 - 999	69.613	450.755	119.219	639.587	4.250	80.320	724.157
1000 - 2499	5.485	54.150	35.878	95.513	2.832	88.570	186.915
2500 e oltre	1.190	2.332	1.420	4.942	3.570	162.976	171.488
PER ZONA ALTIMETRICA							
Montagna	482.177	806.118	234.863	1.523.158	13.029	194.354	1.730.541
Collina	510.001	1.030.105	171.083	1.711.189	7.578	346.178	2.064.945
Pianura	64.456	116.558	28.518	209.532	590	71.896	282.018
TOTALE	1.056.634	1.952.781	434.464	3.443.879	21.197	612.428	4.077.504

TAV. 24 — Manodopera familiare ed a tempo indeterminato che ha lavorato nell'azienda per classe di superficie totale, agricola utilizzata (SAU), forma di conduzione, numero di giornate di lavoro e zona altimetrica
A - MASCHI E FEMMINE

CLASSI DI SUPERFICIE TOTALE Ettari CLASSI DI SUPERFICIE AGRICOLA UTILIZZATA Ettari FORME DI CONDUZIONE NUMERO DI GIORNATE DI LAVORO ZONE ALTIMETRICHE	CATEGORIE DI MANODOPERA AGRICOLA					Operai a tempo indeterminato categorie speciali, impiegati e dirigenti	TOTALE
	Manodopera familiare				TOTALE		
	conduttore	coniuge del conduttore	altri familiari del conduttore	TOTALE			
PER CLASSE DI SUPERFICIE TOTALE							
Senza terreno agrario	23	4	13	40	3	43	
fino a 0,49	12.969	4.179	1.422	18.570	27	18.597	
0,50 - 0,99	13.440	5.158	2.086	20.684	51	20.735	
1,00 - 1,99	18.894	8.508	4.179	31.581	113	31.694	
2,00 - 2,99	9.731	4.832	2.701	17.264	82	17.346	
3,00 - 4,99	9.356	4.918	2.995	17.269	105	17.374	
5,00 - 9,99	7.130	3.922	3.061	14.113	148	14.261	
10,00 - 19,99	3.439	1.868	1.728	7.035	112	7.147	
20,00 - 29,99	1.033	534	585	2.152	54	2.206	
30,00 - 49,99	764	332	440	1.536	80	1.616	
50,00 - 99,99	553	207	260	1.020	181	1.201	
100,00 e oltre	405	102	190	697	1.919	2.616	
PER CLASSE DI SUPERFICIE AGRICOLA UTILIZZATA							
Senza superficie agricola utilizzata	838	63	32	933	775	1.708	
fino a 0,49	18.806	6.387	2.348	27.541	44	27.585	
0,50 - 0,99	16.055	6.751	2.883	25.689	76	25.765	
1,00 - 1,99	17.549	8.303	4.370	30.222	126	30.348	
2,00 - 2,99	8.075	4.263	2.545	14.883	78	14.961	
3,00 - 4,99	7.017	3.808	2.586	13.411	86	13.497	
5,00 - 9,99	5.203	2.915	2.569	10.687	149	10.836	
10,00 - 19,99	2.316	1.247	1.230	4.793	112	4.905	
20,00 - 29,99	742	388	461	1.591	73	1.664	
30,00 - 49,99	542	247	322	1.111	106	1.217	
50,00 - 99,99	378	134	207	719	152	871	
100,00 e oltre	216	58	107	381	1.098	1.479	
PER FORMA DI CONDUZIONE							
CONDUZIONE DIRETTA DEL COLTIVATORE	74.815	33.823	19.140	127.778	671	128.449	
-Con solo manodopera familiare	55.784	25.137	14.353	95.274	—	95.274	
-Con manodopera familiare prevalente	13.618	7.686	4.355	25.659	234	25.893	
-Con manodopera extrafamiliare prevalente	5.413	1.000	432	6.845	437	7.282	
CONDUZIONE CON SALARIATI E/O COMPARTICIPANTI (in economia)	1.797	150	106	2.053	2.160	4.213	
CONDUZIONE A COLONIA PARZIARIA APPODERATA (mezzadria)	877	542	360	1.779	38	1.817	
ALTRA FORMA DI CONDUZIONE	248	49	54	351	6	357	
PER NUMERO DI GIORNATE DI LAVORO							
Fino a 49	29.795	7.996	2.366	40.157	86	40.243	
50 - 99	18.164	8.559	3.920	30.643	94	30.737	
100 - 199	14.584	8.054	4.875	27.513	185	27.698	
200 - 299	6.204	3.709	2.514	12.427	145	12.572	
300 - 499	5.804	3.873	2.792	12.469	209	12.678	
500 - 999	2.784	2.134	2.580	7.498	243	7.741	
1000 - 2499	357	226	571	1.154	166	1.320	
2500 e oltre	45	13	42	100	1.747	1.847	
PER ZONA ALTIMETRICA							
Montagna	34.091	15.004	9.242	58.337	1.400	59.737	
Collina	36.923	16.947	8.707	62.577	1.315	63.892	
Pianura	6.723	2.613	1.711	11.047	160	11.207	
TOTALE	77.737	34.564	19.660	131.961	2.875	134.836	

segue TAV. 24 — **Manodopera familiare ed a tempo indeterminato che ha lavorato nell'azienda per classe di superficie totale, agricola utilizzata (SAU), forma di conduzione, numero di giornate di lavoro e zona altimetrica**

B - MASCHI

CLASSI DI SUPERFICIE TOTALE Ettari CLASSI DI SUPERFICIE AGRICOLA UTILIZZATA Ettari FORME DI CONDUZIONE NUMERO DI GIORNATE DI LAVORO ZONE ALTIMETRICHE	CATEGORIE DI MANODOPERA AGRICOLA					Operai a tempo indeterminato categorie speciali, impiegati e dirigenti	TOTALE
	Manodopera familiare				TOTALE		
	conduttore	coniuge del conduttore	altri familiari del conduttore				
PER CLASSE DI SUPERFICIE TOTALE							
Senza terreno agrario	20	3	12	35	3	38	
fino a 0,49	8.105	1.179	812	10.096	20	10.116	
0,50 - 0,99	9.042	1.167	1.159	11.368	38	11.406	
1,00 - 1,99	13.717	1.566	2.371	17.654	80	17.734	
2,00 - 2,99	7.296	720	1.520	9.536	49	9.585	
3,00 - 4,99	7.289	650	1.793	9.732	78	9.810	
5,00 - 9,99	5.868	344	1.843	8.055	125	8.180	
10,00 - 19,99	2.910	118	1.077	4.105	89	4.194	
20,00 - 29,99	892	29	383	1.304	41	1.345	
30,00 - 49,99	660	19	303	982	70	1.052	
50,00 - 99,99	487	16	168	671	158	829	
100,00 e oltre	356	5	150	511	1.883	2.394	
PER CLASSE DI SUPERFICIE AGRICOLA UTILIZZATA							
Senza superficie agricola utilizzata	616	16	24	656	772	1.428	
fino a 0,49	11.960	1.665	1.297	14.922	29	14.951	
0,50 - 0,99	11.140	1.367	1.626	14.133	47	14.180	
1,00 - 1,99	12.950	1.412	2.476	16.838	92	16.930	
2,00 - 2,99	6.230	611	1.450	8.291	54	8.345	
3,00 - 4,99	5.686	416	1.552	7.654	66	7.720	
5,00 - 9,99	4.382	220	1.593	6.195	124	6.319	
10,00 - 19,99	2.031	57	804	2.892	92	2.984	
20,00 - 29,99	636	24	318	978	58	1.036	
30,00 - 49,99	479	18	224	721	91	812	
50,00 - 99,99	341	8	141	490	136	626	
100,00 e oltre	191	2	86	279	1.073	1.352	
PER FORMA DI CONDUZIONE							
CONDUZIONE DIRETTA DEL COLTIVATORE	54.542	5.659	11.284	71.485	508	71.993	
-Con solo manodopera familiare	40.812	4.354	8.337	53.503	—	53.503	
-Con manodopera familiare prevalente	10.066	1.148	2.649	13.863	164	14.027	
-Con manodopera extrafamiliare prevalente	3.664	157	298	4.119	344	4.463	
CONDUZIONE CON SALARIATI E/O COMPARTICIPANTI (in economia)	1.297	30	68	1.395	2.093	3.488	
CONDUZIONE A COLONIA PARZIARIA APPODERATA (mezzadria)	632	114	203	949	27	976	
ALTRA FORMA DI CONDUZIONE	171	13	36	220	6	226	
PER NUMERO DI GIORNATE DI LAVORO							
Fino a 49	19.537	1.940	1.404	22.881	80	22.961	
50 - 99	13.172	1.552	2.254	16.978	66	17.044	
100 - 199	11.209	1.246	2.710	15.165	136	15.301	
200 - 299	5.005	453	1.480	6.938	104	7.042	
300 - 499	4.887	441	1.708	7.036	159	7.195	
500 - 999	2.462	174	1.613	4.249	206	4.455	
1000 - 2499	330	10	391	731	154	885	
2500 e oltre	40	—	31	71	1.729	1.800	
PER ZONA ALTIMETRICA							
Montagna	24.060	2.736	5.080	31.876	1.252	33.128	
Collina	27.692	2.629	5.399	35.720	1.225	36.945	
Pianura	4.890	451	1.112	6.453	157	6.610	
TOTALE	56.642	5.816	11.591	74.049	2.634	76.683	

segue TAV. 24 — Manodopera familiare ed a tempo indeterminato che ha lavorato nell'azienda per classe di superficie totale, agricola utilizzata (SAU), forma di conduzione, numero di giornate di lavoro e zona altimetrica

C - FEMMINE

CLASSI DI SUPERFICIE TOTALE Ettari CLASSI DI SUPERFICIE AGRICOLA UTILIZZATA Ettari FORME DI CONDUZIONE NUMERO DI GIORNATE DI LAVORO ZONE ALTIMETRICHE	CATEGORIE DI MANODOPERA AGRICOLA					TOTALE
	Manodopera familiare				Operai a tempo indeterminato categorie speciali, impiegati e dirigenti	
	conduttore	coniuge del conduttore	altri familiari del conduttore	TOTALE		
PER CLASSE DI SUPERFICIE TOTALE						
Senza terreno agrario	3	1	1	5	—	5
fino a 0,49	4.864	3.000	610	8.474	7	8.481
0,50 - 0,99	4.398	3.991	927	9.316	13	9.329
1,00 - 1,99	5.177	6.942	1.808	13.927	33	13.960
2,00 - 2,99	2.435	4.112	1.181	7.728	33	7.761
3,00 - 4,99	2.067	4.268	1.202	7.537	27	7.564
5,00 - 9,99	1.262	3.578	1.218	6.058	23	6.081
10,00 - 19,99	529	1.750	651	2.930	23	2.953
20,00 - 29,99	141	505	202	848	13	861
30,00 - 49,99	104	313	137	554	10	564
50,00 - 99,99	66	191	92	349	23	372
100,00 e oltre	49	97	40	186	36	222
PER CLASSE DI SUPERFICIE AGRICOLA UTILIZZATA						
Senza superficie agricola utilizzata	222	47	8	277	3	280
fino a 0,49	6.846	4.722	1.051	12.619	15	12.634
0,50 - 0,99	4.915	5.384	1.257	11.556	29	11.585
1,00 - 1,99	4.599	6.891	1.894	13.384	34	13.418
2,00 - 2,99	1.845	3.652	1.095	6.592	24	6.616
3,00 - 4,99	1.331	3.392	1.034	5.757	20	5.777
5,00 - 9,99	821	2.695	976	4.492	25	4.517
10,00 - 19,99	285	1.190	426	1.901	20	1.921
20,00 - 29,99	106	364	143	613	15	628
30,00 - 49,99	63	229	98	390	15	405
50,00 - 99,99	37	126	66	229	16	245
100,00 e oltre	25	56	21	102	25	127
PER FORMA DI CONDUZIONE						
CONDUZIONE DIRETTA DEL COLTIVATORE	20.273	28.164	7.856	56.293	163	56.456
-Con solo manodopera familiare	14.972	20.783	6.016	41.771	—	41.771
-Con manodopera familiare prevalente	3.552	6.538	1.706	11.796	70	11.866
-Con manodopera extrafamiliare prevalente	1.749	843	134	2.726	93	2.819
CONDUZIONE CON SALARIATI E/O COMPARTICIPANTI (in economia)	500	120	38	658	67	725
CONDUZIONE A COLONIA PARZIARIA APPODERATA (mezzadria)	245	428	157	830	11	841
ALTRA FORMA DI CONDUZIONE	77	36	18	131	—	131
PER NUMERO DI GIORNATE DI LAVORO						
Fino a 49	10.258	6.056	962	17.276	6	17.282
50 - 99	4.992	7.007	1.666	13.665	28	13.693
100 - 199	3.375	6.808	2.165	12.348	49	12.397
200 - 299	1.199	3.256	1.034	5.489	41	5.530
300 - 499	917	3.432	1.084	5.433	50	5.483
500 - 999	322	1.960	967	3.249	37	3.286
1000 - 2499	27	216	180	423	12	435
2500 e oltre	5	13	11	29	18	47
PER ZONA ALTIMETRICA						
Montagna	10.031	12.268	4.162	26.461	148	26.609
Collina	9.231	14.318	3.308	26.857	90	26.947
Pianura	1.833	2.162	599	4.594	3	4.597
TOTALE	21.095	28.748	8.069	57.912	241	58.153

TAV. 25 — Aziende per numero di giornate di lavoro, forma di conduzione, classe di superficie totale e zona altimetrica**A - TOTALE**

FORME DI CONDUZIONE CLASSI DI SUPERFICIE TOTALE Ettari	AZIENDE CHE HANNO IMPIEGATO							TOTALE
	Fino a 49 giornate di lavoro	50 — 99	100 — 199	200 — 299	300 — 499	500 — 999	1.000 ed oltre	
CONDUZIONE DIRETTA DEL COLTIVATORE	29.059	17.538	14.025	5.896	5.412	2.565	320	74.815
-Con solo manodopera familiare	22.817	12.336	9.995	4.555	4.152	1.818	111	55.784
Senza terreno agrario	2	1	—	1	13	1	2	20
fino a 0,49	7.611	1.810	812	256	151	48	1	10.689
0,50 - 0,99	5.449	2.584	1.456	431	307	86	3	10.316
1,00 - 1,99	5.160	3.783	2.757	1.104	834	206	2	13.846
2,00 - 2,99	1.858	1.704	1.658	696	600	192	4	6.712
3,00 - 4,99	1.390	1.358	1.683	861	783	250	7	6.332
5,00 - 9,99	788	705	1.097	719	835	431	13	4.588
10,00 - 19,99	313	263	379	345	365	330	24	2.019
20,00 - 29,99	92	53	83	67	120	120	11	546
30,00 - 49,99	60	41	37	43	73	81	14	349
50,00 - 99,99	54	18	22	18	51	55	16	234
100,00 e oltre	40	16	11	14	20	18	14	133
-Con manodopera familiare prevalente	4.393	3.673	2.865	1.037	993	557	100	13.618
Senza terreno agrario	—	—	—	—	—	—	—	—
fino a 0,49	1.021	278	108	23	15	4	—	1.449
0,50 - 0,99	1.113	547	229	76	52	9	1	2.027
1,00 - 1,99	1.256	1.152	628	145	137	71	5	3.394
2,00 - 2,99	498	679	530	156	122	59	4	2.048
3,00 - 4,99	265	603	642	221	159	63	3	1.956
5,00 - 9,99	173	300	477	225	226	103	19	1.523
10,00 - 19,99	45	90	174	127	174	122	20	752
20,00 - 29,99	7	10	43	35	47	46	15	203
30,00 - 49,99	7	7	23	19	38	38	13	145
50,00 - 99,99	6	3	4	5	16	31	12	77
100,00 e oltre	2	4	7	5	7	11	8	44
-Con manodopera extrafamiliare prevalente	1.849	1.529	1.165	304	267	190	109	5.413
Senza terreno agrario	—	1	—	—	—	—	—	1
fino a 0,49	382	100	73	4	1	—	—	560
0,50 - 0,99	428	257	85	9	—	—	—	779
1,00 - 1,99	490	394	195	31	16	5	—	1.131
2,00 - 2,99	200	257	166	21	19	2	1	666
3,00 - 4,99	162	237	201	58	25	14	—	697
5,00 - 9,99	105	169	221	70	58	19	6	648
10,00 - 19,99	49	75	125	53	42	33	9	386
20,00 - 29,99	13	17	32	16	32	22	3	135
30,00 - 49,99	7	13	33	19	34	32	23	161
50,00 - 99,99	8	7	24	8	23	28	27	125
100,00 e oltre	5	2	10	15	17	35	40	124
CONDUZIONE CON SALARIATI E/O COMPARTICIPANTI (in economia)	642	446	290	166	194	137	108	1.983
Senza terreno agrario	—	—	—	—	1	—	2	3
fino a 0,49	117	50	11	1	1	—	—	180
0,50 - 0,99	107	63	24	5	3	2	—	204
1,00 - 1,99	145	99	40	24	12	2	—	322
2,00 - 2,99	60	57	29	4	13	4	—	167
3,00 - 4,99	74	57	36	14	28	13	3	225
5,00 - 9,99	45	49	47	28	29	16	3	217
10,00 - 19,99	30	27	33	21	38	22	1	172
20,00 - 29,99	11	6	24	20	11	18	2	92
30,00 - 49,99	12	8	13	11	18	14	5	81
50,00 - 99,99	14	12	15	10	18	21	27	117
100,00 e oltre	27	18	18	28	22	25	65	203
CONDUZIONE A COLONIA PARZIARIA APPODERATA (mezzadria) ED ALTRA FORMA DI CONDUZIONE	136	198	302	170	215	95	9	1.125
Senza terreno agrario	—	—	—	—	—	—	—	—
fino a 0,49	38	22	28	1	2	—	—	91
0,50 - 0,99	33	32	35	9	9	—	—	118
1,00 - 1,99	24	49	72	29	26	2	—	202
2,00 - 2,99	10	26	42	25	28	9	1	141
3,00 - 4,99	7	26	37	35	29	17	1	152
5,00 - 9,99	12	24	42	28	39	19	1	165
10,00 - 19,99	4	11	29	22	41	15	1	123
20,00 - 29,99	3	5	8	11	22	13	1	63
30,00 - 49,99	3	—	7	6	10	9	1	36
50,00 - 99,99	—	1	2	3	6	7	2	21
100,00 e oltre	2	2	—	1	3	4	1	13
TOTALE	29.837	18.182	14.617	6.232	5.821	2.797	437	77.923
Senza terreno agrario	2	2	—	1	14	1	4	24
fino a 0,49	9.169	2.260	1.032	285	170	52	1	12.969
0,50 - 0,99	7.130	3.483	1.829	530	371	97	4	13.444
1,00 - 1,99	7.075	5.477	3.692	1.333	1.025	286	7	18.895
2,00 - 2,99	2.626	2.723	2.425	902	782	266	10	9.734
3,00 - 4,99	1.898	2.281	2.599	1.189	1.024	357	14	9.362
5,00 - 9,99	1.123	1.247	1.884	1.070	1.187	588	42	7.141
10,00 - 19,99	441	466	740	568	660	522	55	3.452
20,00 - 29,99	126	91	190	149	232	219	32	1.039
30,00 - 49,99	89	69	113	98	173	174	56	772
50,00 - 99,99	82	41	67	44	114	142	84	574
100,00 e oltre	76	42	46	63	69	93	128	517

segue TAV. 25 — Aziende per numero di giornate di lavoro, forma di conduzione, classe di superficie totale e zona altimetrica

B - MONTAGNA

FORME DI CONDUZIONE CLASSI DI SUPERFICIE TOTALE Ettari	AZIENDE CHE HANNO IMPIEGATO							TOTALE
	Fino a 49 giornate di lavoro	50 — 99	100 — 199	200 — 299	300 — 499	500 — 999	1.000 ed oltre	
CONDUZIONE DIRETTA DEL COLTIVATORE	13.676	8.228	5.796	2.141	1.997	917	109	32.864
-Con solo manodopera familiare	11.578	5.929	4.117	1.632	1.577	709	48	25.590
Senza terreno agrario	—	1	—	1	12	1	—	15
fino a 0,49	3.986	981	455	153	105	30	—	5.710
0,50 - 0,99	2.600	1.270	669	161	143	58	2	4.903
1,00 - 1,99	2.561	1.707	1.036	391	311	91	1	6.098
2,00 - 2,99	927	779	641	213	212	74	2	2.848
3,00 - 4,99	680	605	599	261	227	113	5	2.490
5,00 - 9,99	466	362	460	270	309	152	5	2.024
10,00 - 19,99	182	140	179	122	145	89	9	866
20,00 - 29,99	65	29	32	21	44	39	5	235
30,00 - 49,99	40	28	18	19	29	27	4	165
50,00 - 99,99	38	14	17	10	26	23	7	135
100,00 e oltre	33	13	11	10	14	12	8	101
-Con manodopera familiare prevalente	1.245	1.465	1.090	381	341	158	27	4.707
Senza terreno agrario	—	—	—	—	—	—	—	—
fino a 0,49	340	154	68	17	7	3	—	589
0,50 - 0,99	349	251	127	44	26	6	—	803
1,00 - 1,99	296	496	292	71	52	16	3	1.226
2,00 - 2,99	132	252	209	69	44	15	1	722
3,00 - 4,99	58	180	200	69	64	15	3	589
5,00 - 9,99	54	89	128	74	79	38	4	466
10,00 - 19,99	8	33	52	20	31	33	1	178
20,00 - 29,99	2	4	4	8	12	11	5	46
30,00 - 49,99	3	3	5	4	11	10	4	40
50,00 - 99,99	1	1	2	3	9	5	1	22
100,00 e oltre	2	2	3	2	6	6	5	26
-Con manodopera extrafamiliare prevalente	853	834	589	128	79	50	34	2.567
Senza terreno agrario	—	1	—	—	—	—	—	1
fino a 0,49	180	55	47	2	—	—	—	284
0,50 - 0,99	179	144	53	4	—	—	—	380
1,00 - 1,99	244	202	94	10	5	1	—	556
2,00 - 2,99	102	149	80	6	3	—	—	340
3,00 - 4,99	57	139	94	20	3	3	—	316
5,00 - 9,99	49	80	109	30	13	1	—	282
10,00 - 19,99	23	43	66	25	11	8	4	180
20,00 - 29,99	7	9	11	6	11	4	1	49
30,00 - 49,99	5	7	16	11	11	6	10	66
50,00 - 99,99	4	4	11	3	9	12	4	47
100,00 e oltre	3	1	8	11	13	15	15	66
CONDUZIONE CON SALARIATI E/O COMPARTICIPANTI (in economia)	222	157	125	57	67	41	31	700
Senza terreno agrario	—	—	—	—	1	—	2	3
fino a 0,49	33	14	4	1	—	—	—	52
0,50 - 0,99	25	15	8	1	2	—	—	51
1,00 - 1,99	54	32	10	4	8	1	—	109
2,00 - 2,99	16	19	13	3	3	3	—	57
3,00 - 4,99	26	21	20	3	4	1	2	77
5,00 - 9,99	17	21	23	10	7	2	2	82
10,00 - 19,99	13	12	13	7	9	4	1	59
20,00 - 29,99	5	1	10	4	2	3	—	25
30,00 - 49,99	7	—	6	5	6	1	—	25
50,00 - 99,99	10	10	8	4	8	8	2	50
100,00 e oltre	16	12	10	15	17	18	22	110
CONDUZIONE A COLONIA PARZIARIA APPODERATA (mezzadria) ED ALTRA FORMA DI CONDUZIONE	83	120	201	83	100	37	3	627
Senza terreno agrario	—	—	—	—	—	—	—	—
fino a 0,49	26	15	23	1	2	—	—	67
0,50 - 0,99	24	20	29	4	5	—	—	82
1,00 - 1,99	16	33	53	16	18	2	—	138
2,00 - 2,99	4	12	29	17	8	4	1	75
3,00 - 4,99	4	14	21	17	10	6	—	72
5,00 - 9,99	5	13	24	12	15	6	—	75
10,00 - 19,99	1	6	19	7	20	4	—	57
20,00 - 29,99	1	4	2	4	11	4	—	26
30,00 - 49,99	1	—	—	2	6	4	—	13
50,00 - 99,99	—	1	1	2	2	3	1	10
100,00 e oltre	1	2	—	1	3	4	1	12
TOTALE	13.981	8.505	6.122	2.281	2.164	995	143	34.191
Senza terreno agrario	—	2	—	1	13	1	2	19
fino a 0,49	4.565	1.219	597	174	114	33	—	6.702
0,50 - 0,99	3.177	1.700	886	214	176	64	2	6.219
1,00 - 1,99	3.171	2.470	1.485	492	394	111	4	8.127
2,00 - 2,99	1.181	1.211	972	308	270	96	4	4.042
3,00 - 4,99	825	959	934	370	308	138	10	3.544
5,00 - 9,99	591	565	744	396	423	199	11	2.929
10,00 - 19,99	227	234	329	181	216	138	15	1.340
20,00 - 29,99	80	47	59	43	80	61	11	381
30,00 - 49,99	56	38	45	41	63	48	18	309
50,00 - 99,99	53	30	39	22	54	51	15	264
100,00 e oltre	55	30	32	39	53	55	51	315

segue TAV. 25 — Aziende per numero di giornate di lavoro, forma di conduzione, classe di superficie totale e zona altimetrica

C - COLLINA

FORME DI CONDUZIONE CLASSI DI SUPERFICIE TOTALE Ettari	AZIENDE CHE HANNO IMPIEGATO							TOTALE
	Fino a 49 giornate di lavoro	50 — 99	100 — 199	200 — 299	300 — 499	500 — 999	1.000 ed oltre	
CONDUZIONE DIRETTA DEL COLTIVATORE	12.603	7.705	7.100	3.398	3.138	1.490	181	35.615
-Con solo manodopera familiare	9.357	5.451	5.215	2.713	2.413	1.004	55	26.208
Senza terreno agrario	1	—	—	—	1	—	2	4
fino a 0,49	2.872	702	316	101	45	16	1	4.053
0,50 - 0,99	2.381	1.113	726	262	153	26	1	4.662
1,00 - 1,99	2.228	1.747	1.545	683	507	107	1	6.818
2,00 - 2,99	811	791	888	453	373	111	2	3.429
3,00 - 4,99	575	631	930	536	507	111	2	3.292
5,00 - 9,99	299	311	555	400	479	247	5	2.296
10,00 - 19,99	124	114	186	207	207	225	12	1.075
20,00 - 29,99	24	24	47	40	72	75	6	288
30,00 - 49,99	19	12	18	20	40	49	10	168
50,00 - 99,99	16	4	4	7	25	31	8	95
100,00 e oltre	7	2	—	4	4	6	5	28
-Con manodopera familiare prevalente	2.475	1.729	1.423	535	546	358	61	7.127
Senza terreno agrario	—	—	—	—	—	—	—	—
fino a 0,49	396	57	24	6	3	1	—	487
0,50 - 0,99	596	172	74	28	24	3	1	898
1,00 - 1,99	820	510	250	58	79	52	2	1.771
2,00 - 2,99	329	359	246	64	65	42	2	1.107
3,00 - 4,99	194	379	354	119	81	45	—	1.172
5,00 - 9,99	92	185	306	121	115	58	12	889
10,00 - 19,99	37	55	111	96	122	78	18	517
20,00 - 29,99	4	6	36	24	25	29	9	133
30,00 - 49,99	2	2	17	15	25	24	4	89
50,00 - 99,99	5	2	1	1	6	22	10	47
100,00 e oltre	—	2	4	3	1	4	3	17
-Con manodopera extrafamiliare prevalente	771	525	462	150	179	128	65	2.280
Senza terreno agrario	—	—	—	—	—	—	—	—
fino a 0,49	121	27	19	2	—	—	—	169
0,50 - 0,99	189	70	29	5	—	—	—	293
1,00 - 1,99	200	139	84	20	11	4	—	458
2,00 - 2,99	83	85	59	9	15	2	1	254
3,00 - 4,99	89	83	84	32	22	11	—	321
5,00 - 9,99	52	77	87	33	45	18	6	318
10,00 - 19,99	25	28	52	23	28	21	3	180
20,00 - 29,99	6	6	17	9	19	18	1	76
30,00 - 49,99	2	6	16	8	21	24	13	90
50,00 - 99,99	3	3	13	5	14	13	20	71
100,00 e oltre	1	1	2	4	4	17	21	50
CONDUZIONE CON SALARIATI E/O COMPARTICIPANTI (in economia)	332	161	94	83	112	74	47	903
Senza terreno agrario	—	—	—	—	—	—	—	—
fino a 0,49	50	11	7	—	1	—	—	69
0,50 - 0,99	61	14	5	4	1	2	—	87
1,00 - 1,99	76	45	13	19	4	1	—	158
2,00 - 2,99	42	26	9	1	10	1	—	89
3,00 - 4,99	42	18	7	7	20	12	1	107
5,00 - 9,99	26	18	19	14	18	8	—	103
10,00 - 19,99	15	11	6	10	26	13	—	81
20,00 - 29,99	5	3	9	7	8	13	1	46
30,00 - 49,99	3	7	6	3	9	7	3	38
50,00 - 99,99	3	2	6	6	10	10	14	51
100,00 e oltre	9	6	7	12	5	7	28	74
CONDUZIONE A COLONIA PARZIARIA APPODERATA (mezzadria) ED ALTRA FORMA DI CONDUZIONE	50	73	91	87	113	57	6	477
Senza terreno agrario	—	—	—	—	—	—	—	—
fino a 0,49	12	7	5	—	—	—	—	24
0,50 - 0,99	9	11	6	5	4	—	—	35
1,00 - 1,99	8	15	18	13	8	—	—	62
2,00 - 2,99	4	13	13	8	20	5	—	63
3,00 - 4,99	3	12	15	18	19	11	1	79
5,00 - 9,99	7	10	15	16	23	13	1	85
10,00 - 19,99	2	5	8	15	21	10	1	62
20,00 - 29,99	2	—	6	7	10	9	1	35
30,00 - 49,99	2	—	4	4	4	5	1	20
50,00 - 99,99	—	—	1	1	4	4	1	11
100,00 e oltre	1	—	—	—	—	—	—	1
TOTALE	12.985	7.939	7.285	3.568	3.363	1.621	234	36.995
Senza terreno agrario	1	—	—	—	1	—	2	4
fino a 0,49	3.451	804	371	109	49	17	1	4.802
0,50 - 0,99	3.236	1.380	840	304	182	31	2	5.975
1,00 - 1,99	3.332	2.456	1.910	793	609	164	3	9.267
2,00 - 2,99	1.269	1.274	1.215	535	483	161	5	4.942
3,00 - 4,99	903	1.123	1.390	712	649	190	4	4.971
5,00 - 9,99	476	601	982	584	680	344	24	3.691
10,00 - 19,99	203	213	363	351	404	347	34	1.915
20,00 - 29,99	41	39	115	87	134	144	18	578
30,00 - 49,99	28	27	61	50	99	109	31	405
50,00 - 99,99	27	11	25	20	59	80	53	275
100,00 e oltre	18	11	13	23	14	34	57	170

segue TAV. 25 — Aziende per numero di giornate di lavoro, forma di conduzione, classe di superficie totale e zona altimetrica

D - PIANURA

FORME DI CONDUZIONE CLASSI DI SUPERFICIE TOTALE Ettari	AZIENDE CHE HANNO IMPIEGATO							TOTALE
	Fino a 49 giornate di lavoro	50 — 99	100 — 199	200 — 299	300 — 499	500 — 999	1.000 ed oltre	
CONDUZIONE DIRETTA DEL COLTIVATORE	2.780	1.605	1.129	357	277	158	30	6.336
-Con solo manodopera familiare	1.882	956	663	210	162	105	8	3.986
Senza terreno agrario	1	—	—	—	—	—	—	1
fino a 0,49	753	127	41	2	1	2	—	926
0,50 - 0,99	468	201	61	8	11	2	—	751
1,00 - 1,99	371	329	176	30	16	8	—	930
2,00 - 2,99	120	134	129	30	15	7	—	435
3,00 - 4,99	135	122	154	64	49	26	—	550
5,00 - 9,99	23	32	82	49	47	32	3	268
10,00 - 19,99	7	9	14	16	13	16	3	78
20,00 - 29,99	3	—	4	6	4	6	—	23
30,00 - 49,99	1	1	1	4	4	5	—	16
50,00 - 99,99	—	—	1	1	—	1	1	4
100,00 e oltre	—	1	—	—	2	—	1	4
-Con manodopera familiare prevalente	673	479	352	121	106	41	12	1.784
Senza terreno agrario	—	—	—	—	—	—	—	—
fino a 0,49	285	67	16	—	5	—	—	373
0,50 - 0,99	168	124	28	4	2	—	—	326
1,00 - 1,99	140	146	86	16	6	3	—	397
2,00 - 2,99	37	68	75	23	13	2	1	219
3,00 - 4,99	13	44	88	33	14	3	—	195
5,00 - 9,99	27	26	43	30	32	7	3	168
10,00 - 19,99	—	2	11	11	21	11	1	57
20,00 - 29,99	1	—	3	3	10	6	1	24
30,00 - 49,99	2	2	1	—	2	4	5	16
50,00 - 99,99	—	—	1	1	1	4	1	8
100,00 e oltre	—	—	—	—	—	1	—	1
-Con manodopera extrafamiliare prevalente	225	170	114	26	9	12	10	566
Senza terreno agrario	—	—	—	—	—	—	—	—
fino a 0,49	81	18	7	—	1	—	—	107
0,50 - 0,99	60	43	3	—	—	—	—	106
1,00 - 1,99	46	53	17	1	—	—	—	117
2,00 - 2,99	15	23	27	6	1	—	—	72
3,00 - 4,99	16	15	23	6	—	—	—	60
5,00 - 9,99	4	12	25	7	—	—	—	48
10,00 - 19,99	1	4	7	5	3	4	2	26
20,00 - 29,99	—	2	4	1	2	—	1	10
30,00 - 49,99	—	—	1	—	2	2	—	5
50,00 - 99,99	1	—	—	—	—	3	3	7
100,00 e oltre	1	—	—	—	—	3	4	8
CONDUZIONE CON SALARIATI E/O COMPARTICIPANTI (in economia)	88	128	71	26	15	22	30	380
Senza terreno agrario	—	—	—	—	—	—	—	—
fino a 0,49	34	25	—	—	—	—	—	59
0,50 - 0,99	21	34	11	—	—	—	—	66
1,00 - 1,99	15	22	17	1	—	—	—	55
2,00 - 2,99	2	12	7	—	—	—	—	21
3,00 - 4,99	6	18	9	4	4	—	—	41
5,00 - 9,99	2	10	5	4	4	6	1	32
10,00 - 19,99	2	4	14	4	3	5	—	32
20,00 - 29,99	1	2	5	9	1	2	1	21
30,00 - 49,99	2	1	1	3	3	6	2	18
50,00 - 99,99	1	—	1	—	—	3	1	16
100,00 e oltre	2	—	1	1	—	—	15	19
CONDUZIONE A COLONIA PARZIARIA APPODERATA (mezzadria) ED ALTRA FORMA DI CONDUZIONE	3	5	10	—	2	1	—	21
Senza terreno agrario	—	—	—	—	—	—	—	—
fino a 0,49	—	—	—	—	—	—	—	—
0,50 - 0,99	—	1	—	—	—	—	—	1
1,00 - 1,99	—	1	1	—	—	—	—	2
2,00 - 2,99	2	1	—	—	—	—	—	3
3,00 - 4,99	—	—	1	—	—	—	—	1
5,00 - 9,99	—	1	3	—	1	—	—	5
10,00 - 19,99	1	—	2	—	—	1	—	4
20,00 - 29,99	—	1	—	—	1	—	—	2
30,00 - 49,99	—	—	3	—	—	—	—	3
50,00 - 99,99	—	—	—	—	—	—	—	—
100,00 e oltre	—	—	—	—	—	—	—	—
TOTALE	2.871	1.738	1.210	383	294	181	60	6.737
Senza terreno agrario	1	—	—	—	—	—	—	1
fino a 0,49	1.153	237	64	2	7	2	—	1.465
0,50 - 0,99	717	403	103	12	13	2	—	1.250
1,00 - 1,99	572	551	297	48	22	11	—	1.501
2,00 - 2,99	176	238	238	59	29	9	1	750
3,00 - 4,99	170	199	275	107	67	29	—	847
5,00 - 9,99	56	81	158	90	84	45	7	521
10,00 - 19,99	11	19	48	36	40	37	6	197
20,00 - 29,99	5	5	16	19	18	14	3	80
30,00 - 49,99	5	4	7	7	11	17	7	58
50,00 - 99,99	2	—	3	2	1	11	16	35
100,00 e oltre	3	1	1	1	2	4	20	32

TAV. 26 — Aziende secondo l'attività lavorativa aziendale ed extraaziendale del conduttore per classe di superficie totale, agricola utilizzata (SAU), forma di conduzione, numero di giornate di lavoro e zona altimetrica
A - ATTIVITÀ ESCLUSIVA E PREVALENTE PRESSO L'AZIENDA

CLASSI DI SUPERFICIE TOTALE Ettari CLASSI DI SUPERFICIE AGRICOLA UTILIZZATA Ettari FORME DI CONDUZIONE NUMERO DI GIORNATE DI LAVORO ZONE ALTIMETRICHE	ATTIVITÀ ESERCITATA							
	Esclusivamente presso l'azienda	Prevalentemente presso l'azienda						
		TOTALE	con attività secondaria presso altre aziende agricole	con attività secondaria nel turismo nell'ambito aziendale	con attività secondaria nell'artigianato nell'ambito aziendale	con attività secondaria in aziende industriali	con attività in aziende commerciali	con altre attività secondarie
PER CLASSE DI SUPERFICIE TOTALE								
Senza terreno agrario	18	1	1	—	—	—	—	—
fino a 0,49	7.993	299	64	—	—	27	4	204
0,50 - 0,99	8.307	409	110	1	3	45	7	243
1,00 - 1,99	11.956	683	188	—	4	74	11	406
2,00 - 2,99	6.324	389	132	—	5	42	8	202
3,00 - 4,99	6.212	389	128	—	6	24	13	218
5,00 - 9,99	5.052	295	104	1	2	17	9	162
10,00 - 19,99	2.512	149	69	1	2	8	5	64
20,00 - 29,99	784	51	29	—	—	1	1	20
30,00 - 49,99	582	25	8	—	—	2	—	15
50,00 - 99,99	436	20	6	—	—	—	—	14
100,00 e oltre	309	17	3	—	—	1	2	11
PER CLASSE DI SUPERFICIE AGRICOLA UTILIZZATA								
Senza superficie agricola utilizzata	630	9	2	—	—	2	—	5
fino a 0,49	11.728	441	95	—	1	42	9	294
0,50 - 0,99	10.041	487	122	1	4	60	8	292
1,00 - 1,99	11.136	666	206	—	3	62	8	387
2,00 - 2,99	5.238	362	118	—	6	37	10	191
3,00 - 4,99	4.757	321	114	1	6	19	15	166
5,00 - 9,99	3.754	240	97	1	—	10	5	127
10,00 - 19,99	1.737	112	55	—	2	6	3	46
20,00 - 29,99	567	40	21	—	—	—	—	19
30,00 - 49,99	433	22	5	—	—	2	—	15
50,00 - 99,99	298	14	5	—	—	—	—	9
100,00 e oltre	166	13	2	—	—	1	2	8
PER FORMA DI CONDUZIONE								
CONDUZIONE DIRETTA DEL COLTIVATORE	48.324	2.671	826	3	22	240	59	1.521
-Con solo manodopera familiare	36.319	2.132	603	3	21	214	40	1.251
-Con manodopera familiare prevalente	8.558	436	207	—	—	23	12	196
-Con manodopera extrafamiliare prevalente	3.447	101	16	—	1	3	7	74
CONDUZIONE CON SALARIATI E/O COMPARTICIPANTI (in economia)	1.258	24	2	—	—	—	—	22
CONDUZIONE A COLONIA PARZIARIA APPODERATA (mezzadria)	717	28	13	—	—	1	—	14
ALTRA FORMA DI CONDUZIONE	186	4	1	—	—	—	1	2
PER NUMERO DI GIORNATE DI LAVORO								
Fino a 49	18.220	576	96	—	3	43	5	429
50 - 99	10.941	553	141	—	4	28	11	369
100 - 199	9.562	628	231	2	7	55	15	318
200 - 299	4.536	397	161	1	4	47	16	168
300 - 499	4.459	406	157	—	4	53	9	183
500 - 999	2.419	145	49	—	—	14	4	78
1000 - 2499	308	19	7	—	—	1	—	11
2500 e oltre	40	3	—	—	—	—	—	3
PER ZONA ALTIMETRICA								
Montagna	22.847	837	240	—	5	102	19	471
Collina	23.286	1.732	509	3	17	134	39	1.030
Pianura	4.352	158	93	—	—	5	2	58
TOTALE	50.485	2.727	842	3	22	241	60	1.559

segue TAV. 26 — Aziende secondo l'attività lavorativa aziendale ed extraaziendale del conduttore per classe di superficie totale, agricola utilizzata (SAU), forma di conduzione, numero di giornate di lavoro e zona altimetrica
B - ATTIVITÀ PREVALENTEMENTE EXTRAZIENDALE

CLASSI DI SUPERFICIE TOTALE Ettari CLASSI DI SUPERFICIE AGRICOLA UTILIZZATA Ettari FORME DI CONDUZIONE NUMERO DI GIORNATE DI LAVORO ZONE ALTIMETRICHE	ATTIVITÀ ESERCITATA						
	TOTALE	Presso altre aziende agricole	Nel turismo nell'ambito aziendale	Nell'artigianato nell'ambito aziendale	Presso aziende industriali	Presso aziende commerciali	In altri settori
PER CLASSE DI SUPERFICIE TOTALE							
Senza terreno agrario	4	1	—	—	—	1	2
fino a 0,49	4.677	786	5	35	901	219	2.731
0,50 - 0,99	4.724	868	5	34	765	236	2.816
1,00 - 1,99	6.255	1.234	1	42	984	251	3.743
2,00 - 2,99	3.018	654	4	25	488	142	1.705
3,00 - 4,99	2.755	572	3	19	425	121	1.615
5,00 - 9,99	1.783	360	1	12	220	80	1.110
10,00 - 19,99	778	133	—	3	70	40	532
20,00 - 29,99	198	27	—	—	16	12	143
30,00 - 49,99	157	16	—	—	13	9	119
50,00 - 99,99	97	10	—	—	3	5	79
100,00 e oltre	79	11	—	—	3	4	61
PER CLASSE DI SUPERFICIE AGRICOLA UTILIZZATA							
Senza superficie agricola utilizzata	199	14	—	—	15	20	150
fino a 0,49	6.637	1.115	5	46	1.265	319	3.887
0,50 - 0,99	5.527	1.051	5	36	892	255	3.288
1,00 - 1,99	5.747	1.168	3	43	924	229	3.380
2,00 - 2,99	2.475	544	2	17	359	104	1.449
3,00 - 4,99	1.939	429	4	17	251	97	1.141
5,00 - 9,99	1.209	236	—	9	127	57	780
10,00 - 19,99	467	75	—	2	35	24	331
20,00 - 29,99	135	15	—	—	9	4	107
30,00 - 49,99	87	11	—	—	8	5	63
50,00 - 99,99	66	7	—	—	2	5	52
100,00 e oltre	37	7	—	—	1	1	28
PER FORMA DI CONDUZIONE							
CONDUZIONE DIRETTA DEL COLTIVATORE	23.820	4.593	19	165	3.831	1.081	14.131
-Con solo manodopera familiare	17.333	3.380	15	107	2.995	707	10.129
-Con manodopera familiare prevalente	4.622	1.057	2	48	598	232	2.685
-Con manodopera extrafamiliare prevalente	1.865	156	2	10	238	142	1.317
CONDUZIONE CON SALARIATI E/O COMPARTICIPANTI (in economia)	515	40	—	5	36	32	402
CONDUZIONE A COLONIA PARZIARIA APPODERATA (mezzadria)	132	32	—	—	18	3	79
ALTRA FORMA DI CONDUZIONE	58	7	—	—	3	4	44
PER NUMERO DI GIORNATE DI LAVORO							
Fino a 49	10.999	1.917	7	65	1.753	538	6.719
50 - 99	6.670	1.432	5	57	1.009	277	3.890
100 - 199	4.394	929	4	29	688	195	2.549
200 - 299	1.271	212	2	5	224	64	764
300 - 499	939	148	1	13	176	35	566
500 - 999	220	30	—	1	34	10	145
1000 - 2499	30	3	—	—	4	1	22
2500 e oltre	2	1	—	—	—	—	1
PER ZONA ALTIMETRICA							
Montagna	10.407	1.879	9	59	2.175	429	5.856
Collina	11.905	2.286	10	81	1.416	557	7.555
Pianura	2.213	507	—	30	297	134	1.245
TOTALE	24.525	4.672	19	170	3.888	1.120	14.656

TAV. 27 — Conduuttori per classe di età e sesso, classe di superficie totale dell'azienda, classe di superficie agricola utilizzata (SAU), forma di conduzione, numero di giornate di lavoro e zona altimetrica
A - MASCHI E FEMMINE

CLASSI DI SUPERFICIE TOTALE Ettari CLASSI DI SUPERFICIE AGRICOLA UTILIZZATA Ettari FORME DI CONDUZIONE NUMERO DI GIORNATE DI LAVORO ZONE ALTIMETRICHE	CLASSI DI ETÀ DEL CONDUTTORE (anni)							TOTALE
	14 - 24	25 - 34	35 - 44	45 - 54	55 - 59	60 - 64	65 ed oltre	
PER CLASSE DI SUPERFICIE TOTALE								
Senza terreno agrario	1	5	6	7	2	—	2	23
fino a 0,49	199	1.109	2.267	3.384	1.616	1.370	3.024	12.969
0,50 - 0,99	157	1.014	2.171	3.575	1.807	1.479	3.237	13.440
1,00 - 1,99	194	1.029	2.766	4.980	2.787	2.103	5.035	18.894
2,00 - 2,99	77	455	1.287	2.614	1.465	1.211	2.622	9.731
3,00 - 4,99	82	420	1.188	2.624	1.411	1.165	2.466	9.356
5,00 - 9,99	67	318	903	1.871	1.127	826	2.018	7.130
10,00 - 19,99	38	178	513	941	492	406	871	3.439
20,00 - 29,99	14	71	151	286	164	115	232	1.033
30,00 - 49,99	8	52	117	216	112	80	179	764
50,00 - 99,99	14	39	76	143	79	57	145	553
100,00 e oltre	6	32	55	116	71	39	86	405
PER CLASSE DI SUPERFICIE AGRICOLA UTILIZZATA								
Senza superficie agricola utilizzata	36	69	138	211	77	67	240	838
fino a 0,49	258	1.501	3.058	4.767	2.392	2.066	4.764	18.806
0,50 - 0,99	164	1.050	2.430	4.252	2.288	1.779	4.092	16.055
1,00 - 1,99	174	913	2.509	4.662	2.581	2.013	4.697	17.549
2,00 - 2,99	65	368	1.104	2.224	1.245	1.035	2.034	8.075
3,00 - 4,99	56	325	915	1.991	1.095	828	1.807	7.017
5,00 - 9,99	48	234	703	1.440	801	613	1.364	5.203
10,00 - 19,99	31	137	354	694	345	250	505	2.316
20,00 - 29,99	7	44	122	206	121	84	158	742
30,00 - 49,99	5	37	75	149	94	59	123	542
50,00 - 99,99	9	31	60	100	51	37	90	378
100,00 e oltre	4	13	32	61	43	20	43	216
PER FORMA DI CONDUZIONE								
CONDUZIONE DIRETTA DEL COLTIVATORE	786	4.472	11.020	19.983	10.759	8.604	19.191	74.815
-Con solo manodopera familiare	593	3.325	8.336	15.230	8.118	6.499	13.683	55.784
-Con manodopera familiare prevalente	115	821	1.930	3.620	2.037	1.553	3.542	13.618
-Con manodopera extrafamiliare prevalente	78	326	754	1.133	604	552	1.966	5.413
CONDUZIONE CON SALARIATI E/O COMPARTICIPANTI <i>(in economia)</i>	46	171	319	429	184	126	522	1.797
CONDUZIONE A COLONIA PARZIARIA APPODERATA <i>(mezzadria)</i>	14	60	118	273	162	102	148	877
ALTRA FORMA DI CONDUZIONE	11	19	43	72	28	19	56	248
PER NUMERO DI GIORNATE DI LAVORO								
Fino a 49	456	2.222	4.509	7.294	3.687	3.129	8.498	29.795
50 - 99	163	1.051	2.721	4.901	2.611	2.040	4.677	18.164
100 - 199	140	784	2.180	4.152	2.211	1.754	3.363	14.584
200 - 299	46	281	868	1.738	1.022	780	1.469	6.204
300 - 499	37	265	794	1.692	1.010	728	1.278	5.804
500 - 999	14	93	377	857	512	380	551	2.784
1000 - 2499	1	22	44	108	71	35	76	357
2500 e oltre	—	4	7	15	9	5	5	45
PER ZONA ALTIMETRICA								
Montagna	403	1.964	4.536	8.610	4.852	3.993	9.733	34.091
Collina	385	2.287	5.796	10.263	5.327	4.230	8.635	36.923
Pianura	69	471	1.168	1.884	954	628	1.549	6.723
TOTALE	857	4.722	11.500	20.757	11.133	8.851	19.917	77.737

segue TAV. 27 — **Conduttori per classe di età e sesso, classe di superficie totale dell'azienda, classe di superficie agricola utilizzata (SAU), forma di conduzione, numero di giornate di lavoro e zona altimetrica**

B - MASCHI

CLASSI DI SUPERFICIE TOTALE Ettari CLASSI DI SUPERFICIE AGRICOLA UTILIZZATA Ettari FORME DI CONDUZIONE NUMERO DI GIORNATE DI LAVORO ZONE ALTIMETRICHE	CLASSI DI ETÀ DEL CONDUTTORE (anni)							TOTALE
	14 - 24	25 - 34	35 - 44	45 - 54	55 - 59	60 - 64	65 ed oltre	
PER CLASSE DI SUPERFICIE TOTALE								
Senza terreno agrario	1	5	3	7	2	—	2	20
fino a 0,49	117	756	1.513	2.175	970	794	1.780	8.105
0,50 - 0,99	117	690	1.511	2.514	1.205	948	2.057	9.042
1,00 - 1,99	140	753	2.072	3.631	2.032	1.491	3.598	13.717
2,00 - 2,99	57	334	979	1.999	1.108	886	1.933	7.296
3,00 - 4,99	64	335	921	2.051	1.123	885	1.910	7.289
5,00 - 9,99	59	280	769	1.592	930	659	1.579	5.868
10,00 - 19,99	36	153	441	802	431	338	709	2.910
20,00 - 29,99	13	63	138	251	141	96	190	892
30,00 - 49,99	8	46	106	191	93	65	151	660
50,00 - 99,99	10	36	68	128	69	53	123	487
100,00 e oltre	6	28	49	108	65	32	68	356
PER CLASSE DI SUPERFICIE AGRICOLA UTILIZZATA								
Senza superficie agricola utilizzata	35	62	123	171	52	47	126	616
fino a 0,49	158	1.019	2.065	3.114	1.474	1.225	2.905	11.960
0,50 - 0,99	115	737	1.726	3.042	1.614	1.205	2.701	11.140
1,00 - 1,99	131	662	1.859	3.481	1.901	1.440	3.476	12.950
2,00 - 2,99	51	285	874	1.716	971	774	1.559	6.230
3,00 - 4,99	43	275	736	1.617	908	667	1.440	5.686
5,00 - 9,99	45	205	612	1.237	672	510	1.101	4.382
10,00 - 19,99	29	119	314	604	307	213	445	2.031
20,00 - 29,99	6	40	109	184	105	64	128	636
30,00 - 49,99	4	33	69	133	80	53	107	479
50,00 - 99,99	7	29	54	94	47	34	76	341
100,00 e oltre	4	13	29	56	38	15	36	191
PER FORMA DI CONDUZIONE								
CONDUZIONE DIRETTA DEL COLTIVATORE	569	3.279	8.184	14.867	7.912	6.077	13.654	54.542
-Con solo manodopera familiare	428	2.431	6.171	11.271	6.012	4.625	9.874	40.812
-Con manodopera familiare prevalente	79	590	1.437	2.764	1.497	1.098	2.601	10.066
-Con manodopera extrafamiliare prevalente	62	258	576	832	403	354	1.179	3.664
CONDUZIONE CON SALARIATI E/O COMPARTICIPANTI <i>(in economia)</i>	42	148	264	341	125	83	294	1.297
CONDUZIONE A COLONIA PARZIARIA APPODERATA <i>(mezzadria)</i>	10	37	87	188	120	74	116	632
ALTRA FORMA DI CONDUZIONE	7	15	35	53	12	13	36	171
PER NUMERO DI GIORNATE DI LAVORO								
Fino a 49	313	1.585	3.151	4.969	2.379	1.907	5.233	19.537
50 - 99	120	771	1.973	3.601	1.912	1.446	3.349	13.172
100 - 199	113	587	1.712	3.201	1.701	1.304	2.591	11.209
200 - 299	34	213	695	1.395	819	611	1.238	5.005
300 - 499	34	216	660	1.415	836	613	1.113	4.887
500 - 999	13	83	329	754	452	331	500	2.462
1000 - 2499	1	20	43	99	64	31	72	330
2500 e oltre	—	4	7	15	6	4	4	40
PER ZONA ALTIMETRICA								
Montagna	298	1.446	3.359	6.254	3.414	2.669	6.620	24.060
Collina	278	1.683	4.366	7.806	4.049	3.127	6.383	27.692
Pianura	52	350	845	1.389	706	451	1.097	4.890
TOTALE	628	3.479	8.570	15.449	8.169	6.247	14.100	56.642

segue TAV. 27 — **Conduttori per classe di età e sesso, classe di superficie totale dell'azienda, classe di superficie agricola utilizzata (SAU), forma di conduzione, numero di giornate di lavoro e zona altimetrica**

C - FEMMINE

CLASSI DI SUPERFICIE TOTALE Ettari CLASSI DI SUPERFICIE AGRICOLA UTILIZZATA Ettari FORME DI CONDUZIONE NUMERO DI GIORNATE DI LAVORO ZONE ALTIMETRICHE	CLASSI DI ETÀ DEL CONDUTTORE (anni)							TOTALE
	14 - 24	25 - 34	35 - 44	45 - 54	55 - 59	60 - 64	65 ed oltre	
PER CLASSE DI SUPERFICIE TOTALE								
Senza terreno agrario	—	—	3	—	—	—	—	3
fino a 0,49	82	353	754	1.209	646	576	1.244	4.864
0,50 - 0,99	40	324	660	1.061	602	531	1.180	4.398
1,00 - 1,99	54	276	694	1.349	755	612	1.437	5.177
2,00 - 2,99	20	121	308	615	357	325	689	2.435
3,00 - 4,99	18	85	267	573	288	280	556	2.067
5,00 - 9,99	8	38	134	279	197	167	439	1.262
10,00 - 19,99	2	25	72	139	61	68	162	529
20,00 - 29,99	1	8	13	35	23	19	42	141
30,00 - 49,99	—	6	11	25	19	15	28	104
50,00 - 99,99	4	3	8	15	10	4	22	66
100,00 e oltre	—	4	6	8	6	7	18	49
PER CLASSE DI SUPERFICIE AGRICOLA UTILIZZATA								
Senza superficie agricola utilizzata	1	7	15	40	25	20	114	222
fino a 0,49	100	482	993	1.653	918	841	1.859	6.846
0,50 - 0,99	49	313	704	1.210	674	574	1.391	4.915
1,00 - 1,99	43	251	650	1.181	680	573	1.221	4.599
2,00 - 2,99	14	83	230	508	274	261	475	1.845
3,00 - 4,99	13	50	179	374	187	161	367	1.331
5,00 - 9,99	3	29	91	203	129	103	263	821
10,00 - 19,99	2	18	40	90	38	37	60	285
20,00 - 29,99	1	4	13	22	16	20	30	106
30,00 - 49,99	1	4	6	16	14	6	16	63
50,00 - 99,99	2	2	6	6	4	3	14	37
100,00 e oltre	—	—	3	5	5	5	7	25
PER FORMA DI CONDUZIONE								
CONDUZIONE DIRETTA DEL COLTIVATORE	217	1.193	2.836	5.116	2.847	2.527	5.537	20.273
-Con solo manodopera familiare	165	894	2.165	3.959	2.106	1.874	3.809	14.972
-Con manodopera familiare prevalente	36	231	493	856	540	455	941	3.552
-Con manodopera extrafamiliare prevalente	16	68	178	301	201	198	787	1.749
CONDUZIONE CON SALARIATI E/O COMPARTICIPANTI <i>(in economia)</i>	4	23	55	88	59	43	228	500
CONDUZIONE A COLONIA PARZIARIA APPODERATA <i>(mezzadria)</i>	4	23	31	85	42	28	32	245
ALTRA FORMA DI CONDUZIONE	4	4	8	19	16	6	20	77
PER NUMERO DI GIORNATE DI LAVORO								
Fino a 49	143	637	1.358	2.325	1.308	1.222	3.265	10.258
50 - 99	43	280	748	1.300	699	594	1.328	4.992
100 - 199	27	197	468	951	510	450	772	3.375
200 - 299	12	68	173	343	203	169	231	1.199
300 - 499	3	49	134	277	174	115	165	917
500 - 999	1	10	48	103	60	49	51	322
1000 - 2499	—	2	1	9	7	4	4	27
2500 e oltre	—	—	—	—	3	1	1	5
PER ZONA ALTIMETRICA								
Montagna	105	518	1.177	2.356	1.438	1.324	3.113	10.031
Collina	107	604	1.430	2.457	1.278	1.103	2.252	9.231
Pianura	17	121	323	495	248	177	452	1.833
T O T A L E	229	1.243	2.930	5.308	2.964	2.604	5.817	21.095

TAV. 28 — Capi azienda che sono nello stesso tempo conduttori secondo il titolo di studio, per classe di superficie agricola utilizzata (SAU), forma di conduzione, numero di giornate di lavoro, classe di età del capo azienda e zona altimetrica

CLASSI DI SUPERFICIE AGRICOLA UTILIZZATA Ettari FORME DI CONDUZIONE NUMERO DI GIORNATE DI LAVORO CLASSI DI ETÀ DEL CAPO AZIENDA ZONE ALTIMETRICHE	TITOLO DI STUDIO							CAPI AZIENDA PRIVI DI TITOLO DI STUDIO	TOTALE
	Conseguito in scuole ad indirizzo agrario			Conseguito in altri tipi di scuola			Licenza di scuola elementare		
	laurea	diploma	licenza di scuola media inferiore	laurea	diploma	licenza di scuola media inferiore			
PER CLASSE DI SUPERFICIE AGRICOLA UTILIZZATA									
Senza superficie agricola utilizzata	5	11	11	15	38	33	425	276	814
fino a 0,49	24	71	217	124	496	762	8.243	8.628	18.565
0,50 - 0,99	15	76	174	115	321	521	7.265	7.362	15.849
1,00 - 1,99	30	89	168	156	331	519	7.719	8.277	17.289
2,00 - 2,99	14	48	72	84	145	250	3.571	3.746	7.930
3,00 - 4,99	21	44	83	99	173	239	3.037	3.206	6.902
5,00 - 9,99	16	51	73	96	159	204	2.322	2.202	5.123
10,00 -19,99	25	30	41	90	109	97	993	890	2.275
20,00 -29,99	9	8	18	52	49	46	274	270	726
30,00 -49,99	15	11	8	56	40	29	211	157	527
50,00 -99,99	18	16	8	39	41	23	122	97	364
100,00 e oltre	13	10	8	31	26	12	77	30	207
PER FORMA DI CONDUZIONE									
CONDUZIONE DIRETTA DEL COLTIVATORE	152	422	852	727	1.716	2.583	33.241	34.193	73.886
-Con solo manodopera familiare	67	245	619	298	959	1.791	25.118	26.182	55.279
-Con manodopera familiare prevalente	16	76	169	87	291	468	6.023	6.294	13.424
-Con manodopera extrafamiliare prevalente	69	101	64	342	466	324	2.100	1.717	5.183
CONDUZIONE CON SALARIATI E/O COMPARTECIPANTI <i>(in economia)</i>	46	36	22	211	181	134	565	391	1.586
CONDUZIONE A COLONIA PARZIARIA APPODERATA <i>(mezzadria)</i>	5	4	3	10	12	10	355	478	877
ALTRA FORMA DI CONDUZIONE	2	3	4	9	19	8	98	79	222
PER NUMERO DI GIORNATE DI LAVORO									
Fino a 49	64	199	345	401	906	1.185	13.119	13.298	29.517
50 - 99	40	96	200	169	435	601	7.971	8.370	17.882
100 - 199	32	73	177	147	272	426	6.461	6.700	14.288
200 - 299	15	28	56	78	102	208	2.873	2.750	6.110
300 - 499	16	31	61	71	117	211	2.501	2.669	5.677
500 - 999	17	27	34	54	63	85	1.185	1.243	2.708
1000 -2499	17	7	6	23	25	16	143	109	346
2500 e oltre	4	4	2	14	8	3	6	2	43
PER CLASSE DI ETÀ DEL CAPO AZIENDA									
14 - 24	2	15	27	8	70	132	575	—	829
25 - 34	17	99	170	130	386	550	2.500	764	4.616
35 - 44	52	114	216	206	473	727	6.505	3.001	11.294
45 - 54	56	103	242	247	417	669	10.324	8.408	20.466
55 - 59	33	50	84	119	227	248	4.755	5.490	11.006
60 - 64	14	28	54	96	150	166	3.628	4.610	8.746
65 e oltre	31	56	88	151	205	243	5.972	12.868	19.614
PER ZONA ALTIMETRICA									
Montagna	58	161	303	338	780	1.049	14.137	16.717	33.543
Collina	124	253	527	499	897	1.420	17.103	15.569	36.392
Pianura	23	51	51	120	251	266	3.019	2.855	6.636
T O T A L E	205	465	881	957	1.928	2.735	34.259	35.141	76.571

TAV. 29 — Aziende che partecipano a cooperative agricole o ad organismi associativi simili per classe di superficie totale, tipo di operazione svolta nell'ambito dei rapporti associativi e zona altimetrica

OPERAZIONI	CLASSI DI SUPERFICIE TOTALE (ettari)									TOTALE
	Senza terreno agrario	fino a 0,99	1,00 — 1,99	2,00 — 4,99	5,00 — 9,99	10,00 — 19,99	20,00 — 49,99	50,00 — 99,99	100,00 ed oltre	
A - TOTALE										
AZIENDE CHE PARTECIPANO A COOPERATIVE AGRICOLE PER:	—	2.588	1.840	1.784	650	308	202	81	63	7.516
ACQUISTO DI	—	311	290	394	161	85	54	22	32	1.349
-Fertilizzanti, antiparassitari e diserbanti	—	302	270	360	157	78	47	20	26	1.260
-Sementi e piante	—	19	21	37	76	44	27	14	14	252
-Bestiame	—	2	6	11	5	7	8	9	9	57
-Mangime, foraggi e medicinali	—	28	32	78	62	23	24	12	15	274
-Attrezzature e mezzi meccanici	—	13	80	90	13	13	8	9	12	238
-Altri prodotti	—	2	7	10	7	9	16	6	11	68
CONFERIMENTO DI PRODOTTI	—	94	147	212	74	39	30	15	26	637
DELLE COLTIVAZIONI	—	93	147	203	69	31	27	11	21	602
-Cereali	—	4	4	5	4	4	3	4	8	36
-Barbabietola da zucchero	—	—	—	—	—	—	—	—	1	1
-Tabacco	—	—	—	—	—	—	—	—	—	—
-Ortaggi	—	4	6	7	4	—	3	3	5	32
-Uva	—	42	88	95	23	12	8	2	3	273
-Olive	—	39	61	95	42	19	12	4	5	277
-Frutta ed agrumi	—	12	22	49	19	10	11	5	10	138
-Altri	—	4	5	15	6	3	2	—	2	37
DEGLI ALLEVAMENTI	—	11	10	12	9	8	7	9	13	79
-Bovini	—	—	2	3	1	1	1	4	10	22
-Suini	—	9	8	9	4	1	1	3	4	39
-Ovini	—	1	3	2	—	—	1	2	6	15
-Pollame	—	1	1	1	—	—	1	—	1	5
-Uova	—	—	—	2	—	—	—	2	1	5
-Latte	—	1	1	3	6	7	6	4	7	35
-Altri	—	—	—	—	—	—	—	1	—	1
APPROVVIGIONAMENTO DELL'ACQUA IRRIGUA	—	2.249	1.532	1.380	414	193	140	61	33	6.002
UTILIZZAZIONE DEI MEZZI MECCANICI	—	20	24	28	70	16	7	2	5	172
B - MONTAGNA										
AZIENDE CHE PARTECIPANO A COOPERATIVE AGRICOLE PER:	—	1.032	595	459	237	98	56	24	25	2.526
ACQUISTO DI	—	42	42	76	94	34	18	8	15	329
-Fertilizzanti, antiparassitari e diserbanti	—	40	39	74	93	32	14	7	10	309
-Sementi e piante	—	12	11	13	65	25	12	6	6	150
-Bestiame	—	2	2	2	1	1	4	2	7	21
-Mangime, foraggi e medicinali	—	20	21	45	41	7	6	3	10	153
-Attrezzature e mezzi meccanici	—	1	1	—	8	4	5	1	5	25
-Altri prodotti	—	1	1	2	3	1	7	1	6	22
CONFERIMENTO DI PRODOTTI	—	20	10	24	8	2	2	3	8	77
DELLE COLTIVAZIONI	—	20	10	21	8	2	2	1	3	67
-Cereali	—	2	3	2	—	—	—	—	2	9
-Barbabietola da zucchero	—	—	—	—	—	—	—	—	—	—
-Tabacco	—	—	—	—	—	—	—	—	—	—
-Ortaggi	—	3	1	1	—	—	—	—	2	7
-Uva	—	13	7	7	2	—	—	—	—	29
-Olive	—	5	3	2	1	—	1	—	1	13
-Frutta ed agrumi	—	1	—	1	—	—	—	1	1	4
-Altri	—	2	3	13	6	2	1	—	1	28
DEGLI ALLEVAMENTI	—	9	3	5	1	—	—	2	7	27
-Bovini	—	—	1	1	—	—	—	—	6	8
-Suini	—	8	3	5	1	—	—	—	3	20
-Ovini	—	1	—	—	—	—	—	—	3	4
-Pollame	—	1	—	—	—	—	—	—	1	2
-Uova	—	—	—	1	—	—	—	—	1	2
-Latte	—	—	—	—	—	—	—	1	4	5
-Altri	—	—	—	—	—	—	—	1	—	1
APPROVVIGIONAMENTO DELL'ACQUA IRRIGUA	—	990	556	400	120	59	37	14	9	2.185
UTILIZZAZIONE DEI MEZZI MECCANICI	—	12	16	16	61	10	2	2	—	119

segue TAV. 29 — Aziende che partecipano a cooperative agricole o ad organismi associativi simili per classe di superficie totale, tipo di operazione svolta nell'ambito dei rapporti associativi e zona altimetrica

OPERAZIONI	CLASSI DI SUPERFICIE TOTALE (ettari)									TOTALE
	Senza terreno agrario	fino a 0,99	1,00 — 1,99	2,00 — 4,99	5,00 — 9,99	10,00 — 19,99	20,00 — 49,99	50,00 — 99,99	100,00 ed oltre	
C - COLLINA										
AZIENDE CHE PARTECIPANO A COOPERATIVE AGRICOLE PER	—	934	932	891	274	157	113	37	23	3.361
ACQUISTO DI	—	264	245	306	59	47	33	10	11	975
-Fertilizzanti, antiparassitari e diserbanti	—	257	229	275	56	42	30	9	10	908
-Sementi e piante	—	6	10	21	9	17	13	6	4	86
-Bestiame	—	—	4	9	4	5	4	4	1	31
-Mangime, foraggi e medicinali	—	8	9	31	17	14	17	6	3	105
-Attrezzature e mezzi meccanici	—	12	79	90	4	8	3	5	4	205
-Altri prodotti	—	1	4	8	2	7	9	5	2	38
CONFERIMENTO DI PRODOTTI	—	73	134	184	61	32	24	5	13	526
DELLE COLTIVAZIONI	—	72	134	178	57	25	22	4	13	505
-Cereali	—	2	1	2	2	1	3	1	5	17
-Barbabietola da zucchero	—	—	—	—	—	—	—	—	—	—
-Tabacco	—	—	—	—	—	—	—	—	—	—
-Ortaggi	—	1	5	6	3	—	3	2	1	21
-Uva	—	29	80	86	21	9	6	1	2	234
-Olive	—	33	55	91	38	19	11	3	4	254
-Frutta ed agrumi	—	11	22	46	18	9	8	1	5	120
-Altri	—	2	2	2	—	—	1	—	—	7
DEGLI ALLEVAMENTI	—	2	6	7	6	7	5	2	4	39
-Bovini	—	—	—	2	—	1	1	—	3	7
-Suini	—	1	4	4	2	1	1	—	1	14
-Ovini	—	—	3	2	—	—	1	2	3	11
-Pollame	—	—	1	1	—	—	1	—	—	3
-Uova	—	—	—	1	—	—	—	—	—	1
-Latte	—	1	—	3	5	6	4	—	2	21
-Altri	—	—	—	—	—	—	—	—	—	—
APPROVVIGIONAMENTO DELL'ACQUA IRRIGUA	—	643	668	554	163	87	72	28	12	2.227
UTILIZZAZIONE DEI MEZZI MECCANICI	—	8	7	11	7	6	5	—	3	47
D - PIANURA										
AZIENDE CHE PARTECIPANO A COOPERATIVE AGRICOLE PER	—	622	313	434	139	53	33	20	15	1.629
ACQUISTO DI	—	5	3	12	8	4	3	4	6	45
-Fertilizzanti, antiparassitari e diserbanti	—	5	2	11	8	4	3	4	6	43
-Sementi e piante	—	1	—	3	2	2	2	2	4	16
-Bestiame	—	—	—	—	—	1	—	3	1	5
-Mangime, foraggi e medicinali	—	—	2	2	4	2	1	3	2	16
-Attrezzature e mezzi meccanici	—	—	—	—	1	1	—	3	3	8
-Altri prodotti	—	—	2	—	2	1	—	—	3	8
CONFERIMENTO DI PRODOTTI	—	1	3	4	5	5	4	7	5	34
DELLE COLTIVAZIONI	—	1	3	4	4	4	3	6	5	30
-Cereali	—	—	—	1	2	3	—	3	1	10
-Barbabietola da zucchero	—	—	—	—	—	—	—	—	1	1
-Tabacco	—	—	—	—	—	—	—	—	—	—
-Ortaggi	—	—	—	—	1	—	—	1	2	4
-Uva	—	—	1	2	—	3	2	1	1	10
-Olive	—	1	3	2	3	—	—	1	—	10
-Frutta ed agrumi	—	—	—	2	1	1	3	3	4	14
-Altri	—	—	—	—	—	1	—	—	1	2
DEGLI ALLEVAMENTI	—	—	1	—	2	1	2	5	2	13
-Bovini	—	—	1	—	1	—	—	4	1	7
-Suini	—	—	1	—	1	—	—	3	—	5
-Ovini	—	—	—	—	—	—	—	—	—	—
-Pollame	—	—	—	—	—	—	—	—	—	—
-Uova	—	—	—	—	—	—	—	2	—	2
-Latte	—	—	1	—	1	1	2	3	1	9
-Altri	—	—	—	—	—	—	—	—	—	—
APPROVVIGIONAMENTO DELL'ACQUA IRRIGUA	—	616	308	426	131	47	31	19	12	1.590
UTILIZZAZIONE DEI MEZZI MECCANICI	—	—	1	1	2	—	—	—	2	6

TAV. 30 — Aziende per classe di superficie totale, vendita dei prodotti, vincolo contrattuale per la produzione e la vendita, contabilità aziendale e zona altimetrica

VENDITA DEI PRODOTTI DELL'AZIENDA CONTABILITÀ	CLASSI DI SUPERFICIE TOTALE (ettari)									TOTALE
	Senza terreno agrario	fino a 0,99	1,00 — 1,99	2,00 — 4,99	5,00 — 9,99	10,00 — 19,99	20,00 — 49,99	50,00 — 99,99	100,00 ed oltre	
A - TOTALE										
AZIENDE CHE PRODUCONO NORMALMENTE PER LA VENDITA	24	16.960	14.696	16.071	6.436	3.182	1.705	537	495	60.106
AZIENDE LA CUI PRODUZIONE COMMERCIALIZZATA RAGGIUNGE NORMALMENTE IL VALORE DI L. 700.000 PER ANNATA AGRARIA	20	15.085	13.904	15.410	6.234	3.108	1.661	514	471	56.407
AZIENDE VINCOLATE CON CONTRATTO PER LA PRODUZIONE E LA VENDITA DI PRODOTTI:	2	580	911	1.549	791	440	292	79	107	4.751
DELLE COLTIVAZIONI	—	550	831	1.385	698	397	260	68	86	4.275
-Cereali	—	91	190	485	416	264	179	43	53	1.721
-Barbabietola da zucchero	—	—	—	2	—	1	1	1	9	14
-Tabacco	—	—	—	—	—	—	1	—	—	1
-Ortaggi	—	69	141	298	158	100	61	18	20	865
-Uva	—	53	136	201	87	58	37	12	10	594
-Olive	—	177	311	583	294	185	123	41	36	1.750
-Frutta ed agrumi	—	155	216	275	75	42	32	11	21	827
-Altri	—	120	129	177	81	52	34	8	23	624
DEGLI ALLEVAMENTI	2	68	199	483	339	223	135	34	52	1.535
-Bovini	1	20	88	319	249	190	106	28	39	1.040
-Suini	—	41	100	211	117	93	63	11	5	641
-Ovini	—	14	57	168	115	62	54	12	17	499
-Pollame	—	31	67	128	76	53	21	6	—	382
-Uova	—	9	36	59	45	25	13	6	1	194
-Latte	—	2	5	24	19	23	24	13	12	122
-Altri	1	1	10	28	20	19	20	3	7	109
AZIENDE CHE REGISTRANO SISTEMATICAMENTE "USCITE" ED "ENTRATE"	6	599	528	665	317	232	220	145	216	2.928
AZIENDE CHE REDIGONO UN "INVENTARIO", UN "BILANCIO" ED UN "CONTO PROFITTI E PERDITE"	5	421	312	392	194	144	142	97	173	1.880
B - MONTAGNA										
AZIENDE CHE PRODUCONO NORMALMENTE PER LA VENDITA	19	8.036	6.174	6.065	2.496	1.154	608	235	296	25.083
AZIENDE LA CUI PRODUZIONE COMMERCIALIZZATA RAGGIUNGE NORMALMENTE IL VALORE DI L. 700.000 PER ANNATA AGRARIA	16	6.843	5.752	5.714	2.376	1.103	582	214	281	22.881
AZIENDE VINCOLATE CON CONTRATTO PER LA PRODUZIONE E LA VENDITA DI PRODOTTI:	2	72	132	242	216	104	82	26	46	922
DELLE COLTIVAZIONI	—	69	125	202	168	86	68	20	31	769
-Cereali	—	25	61	70	119	52	48	15	23	413
-Barbabietola da zucchero	—	—	—	—	—	—	—	—	1	1
-Tabacco	—	—	—	—	—	—	1	—	—	1
-Ortaggi	—	8	15	42	31	20	18	5	6	145
-Uva	—	5	14	32	16	12	8	3	—	90
-Olive	—	17	26	53	42	18	11	9	5	181
-Frutta ed agrumi	—	1	1	15	5	4	4	2	1	33
-Altri	—	22	31	58	36	26	12	1	11	197
DEGLI ALLEVAMENTI	2	6	21	67	96	47	49	16	30	334
-Bovini	1	3	10	39	60	36	38	13	24	224
-Suini	—	2	7	14	10	8	18	3	—	62
-Ovini	—	1	5	26	43	17	19	5	9	125
-Pollame	—	1	6	8	9	6	4	1	—	35
-Uova	—	1	3	8	11	6	5	3	1	38
-Latte	—	1	—	3	7	3	10	7	5	36
-Altri	1	1	—	5	10	5	9	1	4	36
AZIENDE CHE REGISTRANO SISTEMATICAMENTE "USCITE" ED "ENTRATE"	4	372	241	208	81	50	54	45	111	1.166
AZIENDE CHE REDIGONO UN "INVENTARIO", UN "BILANCIO" ED UN "CONTO PROFITTI E PERDITE"	3	363	225	182	63	34	36	28	86	1.020

segue TAV. 30 — **Aziende per classe di superficie totale, vendita dei prodotti, vincolo contrattuale per la produzione e la vendita, contabilità aziendale e zona altimetrica**

VENDITA DEI PRODOTTI DELL'AZIENDA CONTABILITÀ	CLASSI DI SUPERFICIE TOTALE (ettari)									TOTALE
	Senza terreno agrario	fino a 0,99	1,00 — 1,99	2,00 — 4,99	5,00 — 9,99	10,00 — 19,99	20,00 — 49,99	50,00 — 99,99	100,00 ed oltre	
C - COLLINA										
AZIENDE CHE PRODUCONO NORMALMENTE PER LA VENDITA	4	6.594	7.127	8.485	3.424	1.834	959	267	168	28.862
AZIENDE LA CUI PRODUZIONE COMMERCIALIZZATA RAGGIUNGE NORMALMENTE IL VALORE DI L. 700.000 PER ANNATA AGRARIA	4	6.003	6.794	8.204	3.349	1.813	944	265	159	27.535
AZIENDE VINCOLATE CON CONTRATTO PER LA PRODUZIONE E LA VENDITA DI PRODOTTI:	—	338	674	1.160	534	322	193	48	49	3.318
DELLE COLTIVAZIONI	—	312	601	1.040	495	298	177	44	44	3.011
-Cereali	—	40	83	328	279	205	121	25	25	1.106
-Barbabietola da zucchero	—	—	—	—	—	—	—	—	—	—
-Tabacco	—	—	—	—	—	—	—	—	—	—
-Ortaggi	—	52	108	209	119	77	40	11	10	626
-Uva	—	22	101	136	64	41	25	6	5	400
-Olive	—	89	238	456	229	161	106	29	27	1.335
-Frutta ed agrumi	—	61	172	188	44	30	21	8	12	536
-Altri	—	96	97	119	45	25	22	7	12	423
DEGLI ALLEVAMENTI	—	61	178	410	236	174	81	15	18	1.173
-Bovini	—	17	78	278	188	153	66	13	13	806
-Suini	—	38	93	197	107	85	45	7	5	577
-Ovini	—	13	52	141	71	45	35	6	8	371
-Pollame	—	30	61	120	67	47	17	5	—	347
-Uova	—	8	33	51	33	19	8	3	—	155
-Latte	—	1	5	18	8	19	11	4	4	70
-Altri	—	—	10	23	10	14	11	1	2	71
AZIENDE CHE REGISTRANO SISTEMATICAMENTE "USCITE" ED "ENTRATE"	2	214	276	429	218	160	140	83	86	1.608
AZIENDE CHE REDIGONO UN "INVENTARIO", UN "BILANCIO" ED UN "CONTO PROFITTI E PERDITE"	2	54	82	194	120	96	89	56	71	764
D - PIANURA										
AZIENDE CHE PRODUCONO NORMALMENTE PER LA VENDITA	1	2.330	1.395	1.521	516	194	138	35	31	6.161
AZIENDE LA CUI PRODUZIONE COMMERCIALIZZATA RAGGIUNGE NORMALMENTE IL VALORE DI L. 700.000 PER ANNATA AGRARIA	—	2.239	1.358	1.492	509	192	135	35	31	5.991
AZIENDE VINCOLATE CON CONTRATTO PER LA PRODUZIONE E LA VENDITA DI PRODOTTI:	—	170	105	147	41	14	17	5	12	511
DELLE COLTIVAZIONI	—	169	105	143	35	13	15	4	11	495
-Cereali	—	26	46	87	18	7	10	3	5	202
-Barbabietola da zucchero	—	—	—	2	—	1	1	1	8	13
-Tabacco	—	—	—	—	—	—	—	—	—	—
-Ortaggi	—	9	18	47	8	3	3	2	4	94
-Uva	—	26	21	33	7	5	4	3	5	104
-Olive	—	71	47	74	23	6	6	3	4	234
-Frutta ed agrumi	—	93	43	72	26	8	7	1	8	258
-Altri	—	2	1	—	—	1	—	—	—	4
DEGLI ALLEVAMENTI	—	1	—	6	7	2	5	3	4	28
-Bovini	—	—	—	2	1	1	2	2	2	10
-Suini	—	1	—	—	—	—	—	1	—	2
-Ovini	—	—	—	1	1	—	—	1	—	3
-Pollame	—	—	—	—	—	—	—	—	—	—
-Uova	—	—	—	—	1	—	—	—	—	1
-Latte	—	—	—	3	4	1	3	2	3	16
-Altri	—	—	—	—	—	—	—	1	1	2
AZIENDE CHE REGISTRANO SISTEMATICAMENTE "USCITE" ED "ENTRATE"	—	13	11	28	18	22	26	17	19	154
AZIENDE CHE REDIGONO UN "INVENTARIO", UN "BILANCIO" ED UN "CONTO PROFITTI E PERDITE"	—	4	5	16	11	14	17	13	16	96

parte seconda
dati comunali

TAV. 34 — Ripartizione della superficie aziendale secondo l'utilizzazione dei terreni per comune*Superficie in ettari*

Codice dei Comuni	COMUNI	SUPERFICIE AGRICOLA UTILIZZATA (SAU)				SUPERFICIE A BOSCHI	ALTRA SUPERFICIE	TOTALE
		Seminativi	Prati permanenti e pascoli	Coltivazioni permanenti	TOTALE			
001	ACQUAFORMOSA	305,26	327,29	363,44	995,99	688,44	365,41	2.049,84
002	ACQUAPPESA	106,94	17,90	195,49	320,33	682,00	232,07	1.234,40
003	ACRI	4.144,07	3.264,05	3.093,73	10.501,85	29.906,40	3.242,15	43.650,40
004	AIELLO CALABRO	706,43	333,44	738,73	1.778,60	762,25	203,28	2.744,13
005	AIETA	408,06	99,03	94,20	601,29	1.342,43	2.259,87	4.203,59
006	ALBIDONA	2.213,39	711,00	202,50	3.126,89	1.295,70	753,19	5.175,78
007	ALESSANDRIA DEL CARRETTO	286,17	902,47	67,86	1.256,50	420,54	145,86	1.822,90
008	ALTILIA	184,51	185,38	46,20	416,09	29,25	126,35	571,69
009	ALDOMONTE	2.309,38	576,91	1.370,21	4.256,50	566,21	481,90	5.304,61
010	AMANTEA	1.785,06	78,67	362,92	2.226,65	76,63	223,50	2.526,78
011	AMENDOLARA	2.997,70	432,48	373,30	3.803,48	608,08	293,47	4.705,03
012	APRIGLIANO	1.526,28	1.711,18	697,56	3.935,02	4.094,30	705,73	8.735,05
013	BELMONTE CALABRO	370,84	176,76	202,92	750,52	551,39	346,67	1.648,58
014	BELSITO	319,64	18,81	19,11	357,56	268,49	216,93	842,98
015	BELVEDERE MARITTIMO	409,60	85,91	466,93	962,44	301,02	321,13	1.584,59
016	BIANCHI	144,17	258,64	631,10	1.033,91	1.391,57	609,36	3.034,84
017	BISIGNANO	3.199,63	279,06	1.322,00	4.800,69	590,41	846,10	6.237,20
018	BOCCHIGLIERO	440,09	2.235,51	372,31	3.047,91	1.975,81	392,01	5.415,73
019	BONIFATI	363,71	131,83	302,01	797,55	504,20	931,81	2.233,56
020	BUONVICINO	90,25	39,20	293,85	423,30	1.423,03	650,37	2.496,70
021	CALOPEZZATI	472,27	509,89	803,50	1.785,66	8,02	61,61	1.855,29
022	CALOVETO	143,69	1.129,09	392,76	1.665,54	233,98	4,18	1.903,70
023	CAMPANA	429,75	5.781,80	392,21	6.603,76	1.733,11	592,60	8.929,47
024	CANNA	1.021,24	265,24	140,70	1.427,18	115,53	166,61	1.709,32
025	CARIATI	510,60	451,24	878,19	1.840,03	100,00	183,85	2.123,88
026	CAROLEI	293,95	64,83	326,19	684,97	303,35	158,81	1.147,13
027	CARPANZANO	40,82	21,25	256,33	318,40	110,19	433,09	861,68
028	CASOLE BRUZIO	1,72	—	15,25	16,97	1,28	25,40	43,65
029	CASSANO ALLO IONIO	5.970,62	1.091,01	3.827,51	10.889,14	843,83	702,83	12.435,80
030	CASTIGLIONE COSENTINO	211,39	15,82	257,53	484,74	73,79	152,10	710,63
031	CASTROLIBERO	117,40	—	140,59	257,99	56,63	36,65	351,27
032	CASTROREGIO	634,67	367,60	103,75	1.106,02	148,63	248,41	1.503,06
033	CASTROVILLARI	2.314,10	1.908,55	2.383,08	6.605,73	7.986,19	640,19	15.232,11
034	CELICO	1.996,37	1.855,31	263,80	4.115,48	2.255,50	138,65	6.509,63
035	CELLARA	94,72	102,66	87,36	284,74	88,21	60,49	433,44
036	CERCHIARA DI CALABRIA	2.152,59	1.095,65	674,10	3.922,34	4.631,57	480,18	9.034,09
037	CERISANO	251,19	253,95	175,19	680,33	1.885,95	231,99	2.798,27
038	CERVICATI	559,69	51,22	200,69	811,60	138,67	110,96	1.061,23
039	CERZETO	622,99	244,88	300,45	1.168,32	897,34	100,27	2.165,93
040	CETRARO	898,70	538,66	591,42	2.028,78	2.000,81	1.424,14	5.453,73
041	CIVITA	386,50	1.920,65	279,47	2.586,62	50,40	162,69	2.799,71
042	CLETO	307,45	66,30	1.290,10	1.663,85	60,86	67,05	1.791,76
043	COLOSIMI	284,69	293,50	42,30	620,49	545,97	35,65	1.202,11
044	CORIGLIANO CALABRO	2.275,11	589,82	9.143,61	12.008,54	290,74	418,40	12.717,68
045	COSENZA	419,10	57,75	1.183,34	1.660,19	19.633,49	402,27	21.695,95
046	CROPALATI	102,47	1.307,92	609,97	2.020,36	587,19	77,04	2.684,59
047	CROSIA	363,34	384,65	869,98	1.617,97	85,18	91,92	1.795,07
048	DIAMANTE	142,68	41,90	212,76	397,34	85,89	42,51	525,74
049	DIPIGNANO	127,06	144,76	114,78	386,60	90,78	172,89	650,27
050	DOMANICO	133,75	158,93	259,87	552,55	765,91	120,12	1.438,58
051	FAGNANO CASTELLO	92,62	28,00	466,09	586,71	1.469,71	232,14	2.288,56
052	FALCONARA ALBANESE	119,43	214,38	16,12	349,93	1.264,17	361,51	1.975,61
053	FIGLINE VEGLIATURO	31,91	13,75	27,87	73,53	10,18	36,14	119,85

segue TAV. 34 — Ripartizione della superficie aziendale secondo l'utilizzazione dei terreni per comune

Codice dei Comuni	COMUNI	SUPERFICIE AGRICOLA UTILIZZATA (SAU)				SUPERFICIE A BOSCHI	ALTRA SUPERFICIE	TOTALE
		Seminativi	Prati permanenti e pascoli	Coltivazioni permanenti	TOTALE			
054	FIRMO	288,16	96,37	535,71	920,24	183,38	51,33	1.154,95
055	FIUMEFREDDO BRUZIO	517,09	428,89	216,80	1.162,78	510,20	350,73	2.023,71
056	FRANCAVILLA MARITTIMA	939,32	236,40	647,70	1.823,42	52,05	155,98	2.031,45
057	FRASCINETO	133,41	1.113,71	251,97	1.499,09	541,79	65,09	2.105,97
058	FUSCALDO	831,36	505,03	149,83	1.486,22	1.330,50	277,93	3.094,65
059	GRIMALDI	181,47	172,96	286,89	621,32	993,09	338,47	1.952,88
060	GRISOLIA	270,28	62,71	233,76	566,75	2.269,69	1.335,93	4.172,37
061	GUARDIA PIEMONTESE	16,22	24,83	51,72	92,77	882,37	367,06	1.342,20
062	LAGO	320,18	401,04	99,40	820,62	127,26	1.191,65	2.139,53
063	LAINO BORGO	651,37	260,18	116,52	1.028,07	1.406,71	927,07	3.361,85
064	LAINO CASTELLO	613,37	869,22	143,50	1.626,09	1.549,21	482,65	3.657,95
065	LAPPANO	111,09	144,37	200,92	456,38	284,73	128,10	869,21
066	LATTARICO	1.241,34	527,19	464,93	2.233,46	567,66	453,04	3.254,16
067	LONGOBARDI	266,37	69,62	99,63	435,62	484,24	590,80	1.510,66
068	LONGOBUCCO	1.232,34	4.388,53	716,07	6.336,94	31.851,55	238,33	38.426,82
069	LUNGRO	379,37	565,26	549,12	1.493,75	799,83	390,18	2.683,76
070	LUZZI	2.847,40	416,25	1.284,96	4.548,61	397,57	436,33	5.382,51
071	MAIERA'	131,17	136,01	159,43	426,61	964,98	218,74	1.610,33
072	MALITO	182,12	189,09	294,16	665,37	381,26	161,70	1.208,33
073	MALVITO	838,58	259,46	282,69	1.380,73	843,95	147,34	2.372,02
074	MANDATORICCIO	374,90	705,41	663,26	1.743,57	500,70	154,80	2.399,07
075	MANGONE	260,70	—	—	260,70	6,80	329,76	597,26
076	MARANO MARCHESATO	59,18	0,44	59,40	119,02	95,03	57,85	271,90
077	MARANO PRINCIPATO	92,60	42,26	37,90	172,76	44,00	18,24	235,00
078	MARZI	164,12	40,50	247,24	451,86	452,64	209,78	1.114,28
079	MENDICINO	463,42	181,54	359,06	1.004,02	172,82	1.030,37	2.207,21
080	MONGRASSANO	947,63	162,12	468,30	1.578,05	421,98	315,90	2.315,93
081	MONTALTO UFFUGO	2.174,41	397,42	1.053,74	3.625,57	1.166,17	443,08	5.234,82
082	MONTEGIORDANO	1.992,42	281,06	156,33	2.429,81	82,53	225,79	2.738,13
083	MORANO CALABRO	1.213,89	2.268,54	415,58	3.898,01	7.050,99	242,14	11.191,14
084	MORMANNO	1.101,04	1.069,25	100,22	2.270,51	585,33	159,33	3.015,17
085	MOTTAFOLLONE	558,05	608,62	247,52	1.414,19	2.347,44	402,17	4.163,80
086	NOCARA	1.320,44	765,98	58,75	2.145,17	345,35	376,11	2.866,63
087	ORIOLO	3.031,46	1.584,30	381,78	4.997,54	1.155,72	651,26	6.804,52
088	ORSOMARSO	688,69	1.009,76	331,00	2.029,45	4.636,25	652,87	7.318,57
089	PALUDI	366,08	1.146,79	498,25	2.011,12	1.028,64	24,42	3.064,18
090	PANETTIERI	258,12	236,71	347,28	842,11	430,50	46,87	1.319,48
091	PAOLA	384,76	457,74	117,95	960,45	890,84	162,28	2.013,57
092	PAPASIDERO	211,68	1.263,60	99,66	1.574,94	1.534,45	1.069,42	4.178,81
093	PARENTI	582,32	304,10	187,57	1.073,99	921,46	131,56	2.127,01
094	PATERNO CALABRO	414,15	230,44	322,10	966,69	757,93	346,28	2.070,90
095	PEDACE	570,63	38,55	237,77	846,95	2.310,04	241,25	3.398,24
096	PEDIVIGLIANO	202,03	54,14	111,20	367,37	124,42	32,40	524,19
097	PIANE CRATI	43,68	5,75	53,89	103,32	2,00	36,22	141,54
098	PIETRAFITTA	85,25	8,01	155,47	248,73	184,28	106,81	539,82
099	PIETRAPAOLA	265,25	584,12	694,15	1.543,52	1.085,87	134,58	2.763,97
100	PLATACI	591,45	463,85	206,18	1.261,48	1.220,55	918,09	3.400,12
101	PRAIA A MARE	216,85	949,05	141,21	1.307,11	363,29	161,70	1.832,10
102	RENDE	1.427,84	211,21	468,45	2.107,50	591,01	130,24	2.828,75
103	ROCCA IMPERIALE	2.418,00	333,54	1.020,56	3.772,10	27,33	438,22	4.237,65
104	ROGGIANO GRAVINA	1.573,71	121,07	949,70	2.644,48	480,88	532,03	3.657,39
105	ROGLIANO	200,79	179,34	200,08	580,21	196,87	883,32	1.660,40
106	ROSE	596,43	723,99	357,30	1.677,72	1.828,15	449,53	3.955,40

segue TAV. 34 — Ripartizione della superficie aziendale secondo l'utilizzazione dei terreni per comune

Codice dei Comuni	COMUNI	SUPERFICIE AGRICOLA UTILIZZATA (SAU)				SUPERFICIE A BOSCHI	ALTRA SUPERFICIE	TOTALE
		Seminativi	Prati permanenti e pascoli	Coltivazioni permanenti	TOTALE			
107	ROSETO CAPO SPULICO	1.330,71	270,46	103,68	1.704,85	254,10	178,76	2.137,71
108	ROSSANO	1.240,19	1.138,11	7.245,01	9.623,31	421,08	213,91	10.258,30
109	ROTA GRECA	63,44	73,37	345,39	482,20	609,96	165,12	1.257,28
110	ROVITO	106,65	98,00	893,72	1.098,37	103,09	66,30	1.267,76
111	SAN BASILE	673,94	265,49	192,16	1.131,59	400,49	367,23	1.899,31
112	SAN BENEDETTO ULLANO	251,98	84,61	214,85	551,44	943,55	26,07	1.521,06
113	SAN COSMO ALBANESE	224,66	147,50	776,28	1.148,44	100,91	73,95	1.323,30
114	SAN DEMETRIO CORONE	1.630,79	256,02	2.005,58	3.892,39	817,41	490,42	5.200,22
115	SAN DONATO DI NINEA	401,21	2.188,13	480,19	3.069,53	7.296,15	226,34	10.592,02
116	SAN FILI	124,71	183,81	296,96	605,48	1.124,38	69,41	1.799,27
117	SANGINETO	158,06	35,33	61,23	254,62	213,51	217,25	685,38
118	SAN GIORGIO ALBANESE	343,08	81,16	783,75	1.207,99	232,03	89,26	1.529,28
119	SAN GIOVANNI IN FIORE	2.181,99	9.501,79	496,39	12.180,17	12.480,05	846,54	25.506,76
120	SAN LORENZO BELLIZZI	1.247,75	1.141,87	128,66	2.518,28	416,46	66,39	3.001,13
121	SAN LORENZO DEL VALLO	919,11	142,50	814,80	1.876,41	74,33	115,88	2.066,62
122	SAN LUCIDO	523,84	141,30	74,09	739,23	831,18	113,66	1.684,07
123	SAN MARCO ARGENTANO	4.284,69	559,81	861,99	5.706,49	860,57	592,37	7.159,43
124	SAN MARTINO DI FINITA	444,34	226,13	380,54	1.051,01	680,12	81,29	1.812,42
125	SAN NICOLA ARCELLA	41,85	22,70	64,63	129,18	29,61	30,93	189,72
126	SAN PIETRO IN AMANTEA	175,06	30,69	92,94	298,69	118,83	294,11	711,63
127	SAN PIETRO IN GUARANO	249,40	678,35	959,92	1.887,67	455,38	640,90	2.983,95
128	SAN SOSTI	440,39	914,76	385,81	1.740,96	2.086,72	185,03	4.012,71
129	SANTA CATERINA ALBANESE	389,36	79,60	378,48	847,44	351,75	262,52	1.461,71
130	SANTA DOMENICA TALAO	216,31	116,88	158,69	491,88	459,18	319,73	1.270,79
131	SANT'AGATA DI ESARO	480,25	1.089,05	540,20	2.109,50	1.474,17	138,67	3.722,34
132	SANTA MARIA DEL CEDRO	469,17	43,24	214,99	727,40	32,80	121,87	882,07
133	SANTA SOFIA D'EPIRO	1.444,62	56,36	894,08	2.395,06	226,67	214,48	2.836,21
134	SANTO STEFANO DI ROGLIANO	164,64	160,50	124,22	449,36	156,57	17,18	623,11
135	SAN VINCENZO LA COSTA	298,58	13,63	312,33	624,54	372,27	87,89	1.084,70
136	SARACENA	1.133,66	1.378,62	1.030,99	3.543,27	1.886,95	1.027,49	6.457,71
137	SCALA COELI	491,59	1.775,22	879,66	3.146,47	1.010,56	167,82	4.324,85
138	SCALEA	700,88	177,32	122,07	1.000,27	24,45	16,34	1.041,06
139	SCIGLIANO	62,59	44,42	356,14	463,15	146,14	606,83	1.216,12
140	SERRA D'AIELLO	68,95	—	79,07	148,02	6,10	2,61	156,73
141	SERRA PEDACE	399,94	982,83	619,49	2.002,26	1.751,84	265,80	4.019,90
142	SPEZZANO ALBANESE	1.329,24	65,61	1.850,04	3.244,89	6,58	69,97	3.321,44
143	SPEZZANO DELLA SILA	1.290,68	1.415,21	81,01	2.786,90	784,33	258,67	3.829,90
144	SPEZZANO PICCOLO	261,34	1.378,02	73,21	1.712,57	2.166,26	298,09	4.176,92
145	TARSIA	2.222,86	78,64	529,13	2.830,63	325,25	113,91	3.269,79
146	TERRANOVA DA SIBARI	1.819,74	193,27	1.750,03	3.763,04	15,77	167,61	3.946,42
147	TERRAVECCHIA	345,46	498,28	532,11	1.375,85	10,00	162,02	1.547,87
148	TORANO CASTELLO	916,92	138,21	680,08	1.735,21	185,96	322,17	2.243,34
149	TORTORA	177,14	2.027,48	56,50	2.261,12	1.737,30	493,79	4.492,21
150	TREBISACCE	562,49	656,15	782,24	2.000,88	3.513,29	72,34	5.586,51
151	TRENTA	60,48	5,68	19,07	85,23	0,66	91,28	177,17
152	VACCARIZZO ALBANESE	186,04	16,76	584,40	787,20	50,95	86,42	924,57
153	VERBICARO	166,39	672,62	273,81	1.112,82	589,00	225,26	1.927,08
154	VILLAPIANA	1.178,54	63,91	644,99	1.887,44	725,64	238,91	2.851,99
155	ZUMPANO	219,89	121,33	230,17	571,19	95,65	135,19	802,03
	TOTALE PROVINCIA	116.795,13	91.563,53	86.913,56	295.272,22	224.151,48	52.079,60	571.503,30

TAV. 35 — Aziende con seminativi per principali coltivazioni e comune*Superficie in ettari*

Codice dei Comuni	COMUNI	CEREALI				COLTIVAZIONI ORTIVE		COLTIVAZIONI FORAGGERE AVVICENDATE	
		TOTALE		di cui frumento		Aziende	Superficie a coltivazioni ortive	Aziende	Superficie a coltivazioni foraggere avvicendate
		Aziende	Superficie a cereali	Aziende	Superficie a frumento				
001	ACQUAFORMOSA	202	184,81	176	116,79	75	12,88	2	8,33
002	ACQUAPPESA	4	0,90	—	—	165	28,40	36	26,50
003	ACRI	2.413	2.350,27	2.201	1.881,69	1.266	189,91	90	513,22
004	AIELLO CALABRO	410	333,12	248	159,08	591	214,52	42	31,00
005	AIETA	169	230,18	155	154,38	223	41,95	16	12,47
006	ALBIDONA	469	1.011,72	459	699,70	13	16,65	218	272,73
007	ALESSANDRIA DEL CARRETTO	187	159,00	181	100,94	11	4,06	42	26,62
008	ALILIA	29	54,30	22	31,75	49	19,85	21	23,20
009	ALMOMONTE	581	1.706,66	519	1.302,10	414	210,57	177	259,77
010	AMANTEA	274	509,90	252	288,57	305	683,00	112	520,41
011	AMENDOLARA	231	1.637,40	219	1.360,74	73	159,25	84	345,20
012	APRIGLIANO	370	637,44	367	622,36	296	103,30	1	2,10
013	BELMONTE CALABRO	320	195,29	278	133,80	360	97,39	46	22,29
014	BELSITO	72	112,92	69	62,82	72	31,82	54	63,84
015	BELVEDERE MARITTIMO	464	206,84	279	109,09	538	110,81	92	39,99
016	BIANCHI	103	53,52	80	25,93	169	31,44	3	1,85
017	BISIGNANO	951	1.711,33	859	1.234,33	748	408,89	468	747,16
018	BOCCHIGLIERO	38	251,77	33	248,60	75	38,75	—	—
019	BONIFATI	331	136,02	286	113,09	281	42,19	6	1,74
020	BUONVICINO	105	51,02	92	39,48	138	21,04	2	0,42
021	CALOPEZZATI	54	289,45	51	238,04	77	15,51	8	50,53
022	CALOVETO	9	74,03	6	65,35	25	9,01	21	42,42
023	CAMPANA	36	76,88	28	58,27	25	6,23	5	152,96
024	CANNA	151	627,58	150	563,32	19	7,33	32	145,32
025	CARIATI	42	375,96	40	361,63	80	43,70	12	63,96
026	CAROLEI	84	160,65	65	100,11	142	32,81	83	87,86
027	CARPANZANO	7	10,13	7	8,05	81	29,59	—	—
028	CASOLE BRUZIO	1	0,10	1	0,10	2	0,26	3	0,45
029	CASSANO ALLO IONIO	570	3.842,13	432	2.682,04	172	566,29	73	902,37
030	CASTIGLIONE COSENTINO	83	55,80	42	23,31	84	23,27	49	44,59
031	CASTROLIBERO	96	46,20	81	27,90	125	30,58	67	31,01
032	CASTROREGIO	131	339,43	127	273,09	5	7,16	66	100,67
033	CASTROVILLARI	417	1.393,63	235	974,48	337	82,45	149	702,95
034	CELICO	145	825,30	144	813,30	95	25,96	29	493,00
035	CELLARA	25	29,87	14	12,67	43	12,91	9	28,96
036	CERCHIARA DI CALABRIA	547	1.551,76	531	1.223,84	155	29,97	118	238,26
037	CERISANO	114	70,63	105	51,13	181	45,60	100	103,34
038	CERVICATI	146	266,76	128	168,02	62	7,40	74	82,66
039	CERZETO	84	402,59	71	336,69	115	17,34	12	48,75
040	CETRARO	609	344,09	451	218,48	1.216	300,58	31	35,82
041	CIVITA	99	260,32	89	188,33	16	4,17	15	21,55
042	CLETO	80	151,32	72	121,76	72	17,90	25	53,69
043	COLOSIMI	33	82,70	32	79,70	25	35,70	4	34,00
044	CORIGLIANO CALABRO	357	1.736,78	354	1.629,43	188	106,09	65	207,84
045	COSENZA	202	70,01	52	19,43	726	179,08	180	89,72
046	CROPALATI	26	66,26	22	62,13	36	10,71	1	1,16
047	CROSIA	52	252,73	44	220,42	43	22,63	31	70,53
048	DIAMANTE	271	89,33	217	67,90	208	20,59	89	13,24
049	DIPIGNANO	86	77,76	67	48,10	104	18,97	33	14,33
050	DOMANICO	24	20,93	10	8,40	63	28,09	42	66,20
051	FAGNANO CASTELLO	35	22,53	18	13,02	112	16,58	14	12,78
052	FALCONARA ALBANESE	126	44,85	109	26,62	168	35,91	57	18,77
053	FIGLINE VEGLIATURO	20	17,95	16	10,20	44	9,69	—	—

segue TAV. 35 — Aziende con seminativi per principali coltivazioni e comune

Codice dei Comuni	COMUNI	Superficie in ettari				COLTIVAZIONI ORTIVE		COLTIVAZIONI FORAGGERE AVVICENDATE	
		CEREALI		di cui frumento		Aziende	Superficie a coltivazioni ortive	Aziende	Superficie a coltivazioni foraggere avvicendate
		Aziende	Superficie a cereali	Aziende	Superficie a frumento				
054	FIRMO	44	185,83	39	181,56	40	28,93	20	49,44
055	FIUMEFREDDO BRUZIO	400	260,93	318	138,67	336	125,44	58	53,85
056	FRANCAVILLA MARITTIMA	365	709,79	337	645,10	77	25,49	95	170,16
057	FRASCINETO	77	108,55	70	100,65	10	1,55	6	10,28
058	FUSCALDO	529	344,23	354	170,75	703	232,82	248	138,07
059	GRIMALDI	62	62,37	48	40,60	114	60,54	23	21,50
060	GRISOLIA	347	176,83	303	159,81	223	33,72	1	0,17
061	GUARDIA PIEMONTESE	15	5,20	2	0,76	39	6,03	2	0,70
062	LAGO	174	76,26	99	26,10	432	103,21	19	12,50
063	LAINO BORGO	366	379,61	343	212,03	306	69,24	127	60,15
064	LAINO CASTELLO	300	496,96	286	255,12	251	96,99	2	6,10
065	LAPPANO	57	43,56	16	9,31	138	45,70	6	1,76
066	LATTARICO	349	729,74	317	532,57	158	44,43	167	333,69
067	LONGOBARDI	306	132,59	188	67,30	155	20,53	77	33,02
068	LONGOBUCCO	31	260,23	19	160,49	129	66,93	7	17,88
069	LUNGRO	75	311,45	70	263,88	53	14,41	18	38,70
070	LUZZI	1.342	1.934,72	1.305	1.465,07	896	453,29	194	247,73
071	MAIERA'	175	76,28	156	69,58	181	23,47	13	2,12
072	MALITO	56	80,00	51	63,60	45	16,30	31	45,96
073	MALVITO	309	596,57	285	328,96	224	70,03	190	151,86
074	MANDATORICCIO	34	219,96	34	204,46	7	14,23	1	17,00
075	MANGONE	101	201,50	86	96,59	6	23,38	10	9,46
076	MARANO MARCHESATO	28	19,66	22	9,38	80	27,12	11	5,10
077	MARANO PRINCIPATO	52	36,28	40	17,68	80	21,32	46	21,57
078	MARZI	43	85,35	32	59,98	103	60,69	3	4,50
079	MENDICINO	136	110,91	101	64,48	279	53,02	226	254,60
080	MONGRASSANO	271	603,45	204	326,69	197	31,67	109	180,27
081	MONTALTO UFFUGO	546	1.283,23	490	836,90	403	104,46	363	677,09
082	MONTEGIORDANO	598	1.202,72	592	1.093,53	57	40,98	88	233,58
083	MORANO CALABRO	435	763,05	284	461,21	191	65,20	163	253,47
084	MORMANNO	379	657,13	369	473,25	201	44,85	27	31,81
085	MOTTAFFOLLONE	230	340,40	203	230,25	104	55,04	26	63,36
086	NOCARA	207	746,56	206	610,49	2	0,83	70	143,82
087	ORIOLO	596	1.249,63	592	1.023,32	1	1,00	140	253,44
088	ORSOMARSO	360	384,15	273	291,33	366	134,63	36	93,79
089	PALUDI	79	249,24	79	243,24	1	4,00	6	22,99
090	PANETTIERI	43	45,08	35	25,98	20	8,90	19	47,60
091	PAOLA	262	205,53	165	105,19	365	80,62	123	35,93
092	PAPASIDERO	217	117,65	177	59,31	220	39,26	10	5,03
093	PARENTI	103	121,41	101	113,91	1	1,30	1	15,00
094	PATERNO CALABRO	141	221,47	127	158,22	170	57,65	56	94,91
095	PEDACE	121	217,74	93	139,62	126	33,99	2	0,11
096	PEDIVIGLIANO	79	83,03	67	46,63	54	35,91	11	4,41
097	PIANE CRATI	24	22,18	23	20,35	33	5,79	4	2,59
098	PIETRAFITTA	5	74,13	5	44,13	23	4,25	1	1,50
099	PIETRAPAOLA	67	185,00	67	168,30	18	6,62	5	9,00
100	PLATACI	279	297,89	274	255,01	16	4,86	—	—
101	PRAIA A MARE	131	135,07	128	93,93	41	8,15	10	12,82
102	RENDE	666	901,54	584	622,17	415	179,90	282	311,10
103	ROCCA IMPERIALE	334	1.712,45	327	1.378,91	74	78,30	60	232,17
104	ROGGIANO GRAVINA	623	1.093,92	585	942,23	262	171,29	227	218,83
105	ROGLIANO	122	115,15	96	70,81	101	17,06	5	5,20
106	ROSE	446	330,45	400	205,04	398	65,79	109	84,27

segue TAV. 35 — Aziende con seminativi per principali coltivazioni e comune

Superficie in ettari

Codice dei Comuni	COMUNI	CEREALI				COLTIVAZIONI ORTIVE		COLTIVAZIONI FORAGGERE AVVICENDATE	
		TOTALE		di cui frumento		Aziende	Superficie a coltivazioni ortive	Aziende	Superficie a coltivazioni foraggere avvicendate
		Aziende	Superficie a cereali	Aziende	Superficie a frumento				
107	ROSETO CAPO SPULICO	251	657,48	232	486,24	166	137,85	86	187,57
108	ROSSANO	71	779,72	65	735,39	74	123,58	41	253,30
109	ROTA GRECA	57	36,88	36	26,42	104	10,29	26	11,82
110	ROVITO	44	24,24	11	9,30	94	16,27	9	7,40
111	SAN BASILE	136	189,61	121	118,09	72	19,36	11	23,19
112	SAN BENEDETTO ULLANO	94	180,30	83	143,24	116	37,63	38	31,09
113	SAN COSMO ALBANESE	48	174,72	47	144,72	3	1,60	2	27,00
114	SAN DEMETRIO CORONE	521	932,92	484	810,13	239	48,04	149	238,79
115	SAN DONATO DI NINEA	257	203,24	179	136,89	107	11,89	20	12,84
116	SAN FILI	42	19,31	41	15,43	139	48,02	33	36,46
117	SANGINETO	159	77,37	62	31,69	142	22,62	52	37,95
118	SAN GIORGIO ALBANESE	188	263,16	170	255,26	63	11,34	65	32,28
119	SAN GIOVANNI IN FIORE	672	736,92	658	612,05	289	56,04	109	405,20
120	SAN LORENZO BELLIZZI	247	509,59	224	293,34	160	20,08	28	62,74
121	SAN LORENZO DEL VALLO	263	565,98	235	434,04	93	42,89	137	267,86
122	SAN LUCIDO	276	285,07	243	183,92	334	64,59	205	152,00
123	SAN MARCO ARGENTANO	1.014	2.864,43	956	2.197,55	505	394,66	561	996,16
124	SAN MARTINO DI FINITA	107	271,84	91	183,71	84	17,57	37	53,66
125	SAN NICOLA ARCELLA	12	25,44	11	21,04	38	9,57	4	6,64
126	SAN PIETRO IN AMANTEA	100	132,30	94	85,33	59	7,02	67	14,59
127	SAN PIETRO IN GUARANO	112	131,81	57	70,47	148	77,82	17	15,00
128	SAN SOSTI	373	321,14	290	171,49	117	24,74	66	54,73
129	SANTA CATERINA ALBANESE	194	256,20	156	165,67	116	31,00	164	76,45
130	SANTA DOMENICA TALAO	82	111,71	77	89,88	53	13,41	7	15,25
131	SANT'AGATA DI ESARO	284	280,92	242	182,08	243	64,34	38	48,13
132	SANTA MARIA DEL CEDRO	180	89,02	177	56,06	352	163,02	70	50,32
133	SANTA SOFIA D'EIPIRO	542	824,99	540	770,56	210	92,86	433	490,43
134	SANTO STEFANO DI ROGLIANO	29	42,98	22	27,32	50	16,82	4	6,57
135	SAN VINCENZO LA COSTA	94	140,47	87	92,65	55	13,21	80	143,24
136	SARACENA	161	624,23	156	490,47	72	32,28	17	42,79
137	SCALA COELI	67	317,98	65	292,28	6	3,78	4	86,00
138	SCALEA	101	168,69	73	121,34	100	304,63	128	190,17
139	SCIGLIANO	32	2,61	6	0,70	188	43,43	—	—
140	SERRA D'AIELLO	47	43,34	38	31,26	7	1,45	4	4,90
141	SERRA PEDACE	23	60,72	23	60,72	49	19,78	—	—
142	SPEZZANO ALBANESE	320	1.110,43	311	1.071,89	56	43,15	61	148,24
143	SPEZZANO DELLA SILA	272	451,44	272	451,44	53	26,82	26	255,65
144	SPEZZANO PICCOLO	43	117,73	42	97,65	63	24,97	3	5,00
145	TARSIA	308	1.293,48	304	1.188,34	86	67,31	118	391,67
146	TERRANOVA DA SIBARI	393	1.488,06	385	1.429,84	70	78,74	25	115,69
147	TERRAVECCHIA	37	295,09	31	252,24	4	2,11	—	—
148	TORANO CASTELLO	232	481,12	166	310,81	115	47,53	108	165,91
149	TORTORA	113	134,75	110	99,95	68	24,39	—	—
150	TREBISACCE	86	264,29	76	187,25	102	140,36	27	65,96
151	TRENTA	3	3,12	3	2,46	99	34,51	9	7,19
152	VACCARIZZO ALBANESE	44	67,38	44	67,38	15	4,80	2	5,85
153	VERBICARO	298	138,07	287	119,49	54	5,38	4	0,93
154	VILLAPIANA	377	721,63	310	513,60	48	15,99	60	162,27
155	ZUMPANO	56	67,16	1	0,30	191	50,82	61	76,10
	TOTALE PROVINCIA	35.084	65.196,54	30.447	50.104,30	25.304	9.858,20	9.779	17.103,47

TAV. 36 — Aziende con coltivazioni legnose agrarie per principali coltivazioni e comune*Superficie in ettari*

Codice dei Comuni	COMUNI	VITE		OLIVO		AGRUMI		FRUTTIFERI	
		Aziende	Superficie a vite	Aziende	Superficie ad olivo	Aziende	Superficie ad agrumi	Aziende	Superficie a fruttiferi
001	ACQUAFORMOSA	339	96,79	294	128,59	1	0,60	—	—
002	ACQUAPPESA	163	51,52	229	122,69	20	2,12	125	15,71
003	ACRI	2.507	771,66	938	695,01	32	24,32	86	42,40
004	AIELLO CALABRO	550	257,97	303	184,91	120	39,85	430	106,39
005	AIETA	186	59,62	60	26,76	—	—	—	—
006	ALBIDONA	340	98,28	264	88,27	3	0,40	71	15,55
007	ALESSANDRIA DEL CARRETTO	251	60,80	8	7,06	—	—	—	—
008	ALTILIA	25	16,41	18	14,86	1	0,50	1	0,30
009	ALTomonte	590	186,76	878	891,65	2	0,24	93	291,19
010	AMANTEA	286	122,86	259	166,54	62	31,85	201	41,67
011	AMENDOLARA	155	111,73	87	218,83	16	33,20	5	9,37
012	APRIGLIANO	100	75,78	139	63,40	2	0,10	146	68,87
013	BELMONTE CALABRO	177	74,32	211	65,68	40	6,66	102	14,41
014	BELSITO	8	1,48	2	2,66	—	—	—	—
015	BELVEDERE MARITTIMO	1.043	273,55	625	153,43	203	23,63	148	8,52
016	BIANCHI	—	—	—	—	—	—	—	—
017	BISIGNANO	1.075	301,63	904	950,56	99	11,26	173	17,96
018	BOCCHIGLIERO	286	65,77	287	98,39	—	—	173	26,83
019	BONIFATI	640	116,77	496	88,07	140	14,34	45	8,47
020	BUONVICINO	593	186,10	289	85,81	41	4,92	8	1,44
021	CALOPEZZATI	82	18,26	259	750,18	13	24,75	2	10,31
022	CALOVETO	62	25,32	214	337,88	21	14,07	26	6,49
023	CAMPANA	206	63,73	230	219,59	2	0,70	38	14,14
024	CANNA	5	4,15	157	125,34	—	—	27	9,73
025	CARIATI	38	69,41	237	751,98	44	22,33	77	34,47
026	CAROLEI	53	12,39	122	96,41	—	—	2	1,15
027	CARPANZANO	2	0,83	20	25,98	—	—	13	6,15
028	CASOLE BRUZIO	25	3,52	30	6,38	1	0,15	7	0,52
029	CASSANO ALLO IONIO	270	197,88	1.414	2.320,01	504	841,69	258	462,08
030	CASTIGLIONE COSENTINO	131	35,88	202	156,44	11	0,37	110	54,53
031	CASTROLIBERO	93	48,09	133	90,71	2	0,02	8	1,27
032	CASTROREGIO	106	41,84	67	61,38	2	0,53	—	—
033	CASTROVILLARI	972	540,98	1.419	1.115,86	216	228,89	229	497,23
034	CELICO	10	2,72	2	1,62	—	—	5	4,80
035	CELLARA	19	7,69	6	3,09	—	—	—	—
036	CERCHIARA DI CALABRIA	216	61,02	487	541,41	115	63,76	14	7,91
037	CERISANO	—	—	187	51,16	—	—	14	1,88
038	CERVICATI	109	29,09	256	143,78	11	0,25	211	20,50
039	CERZETO	139	33,15	254	163,34	5	0,69	70	3,41
040	CETRARO	647	164,21	568	199,54	229	52,84	309	65,46
041	CIVITA	71	36,02	192	242,19	2	1,26	—	—
042	CLETO	133	127,11	256	694,74	21	404,00	136	63,85
043	COLOSIMI	—	—	—	—	—	—	—	—
044	CORIGLIANO CALABRO	732	420,27	1.348	3.175,17	2.207	5.265,29	68	112,56
045	COSENZA	1.052	475,81	1.111	512,48	131	20,39	683	149,72
046	CROPALATI	93	34,34	263	520,20	27	44,83	12	3,46
047	CROSIA	80	45,74	326	673,35	159	111,79	7	1,65
048	DIAMANTE	239	44,64	312	136,65	111	9,79	173	21,40
049	DIPIGNANO	94	27,25	123	35,30	1	0,08	26	3,22
050	DOMANICO	16	7,93	—	—	—	—	5	4,55
051	FAGNANO CASTELLO	131	71,82	187	57,32	—	—	48	5,35
052	FALCONARA ALBANESE	57	6,57	41	4,97	7	0,69	37	3,89
053	FIGLINE VEGLIATURO	35	12,35	44	11,72	—	—	1	0,07

segue TAV. 36 — Aziende con coltivazioni legnose agrarie per principali coltivazioni e comune

Superficie in ettari

Codice dei Comuni	COMUNI	VITE		OLIVO		AGRUMI		FRUTTIFERI	
		Aziende	Superficie a vite	Aziende	Superficie ad olivo	Aziende	Superficie ad agrumi	Aziende	Superficie a fruttiferi
054	FIRMO	231	99,76	334	417,58	1	0,07	54	18,30
055	FIUMEFREDDO BRUZIO	40	15,64	190	168,07	2	1,09	3	4,45
056	FRANCAVILLA MARITTIMA	156	53,25	405	442,46	282	150,90	6	1,09
057	FRASCINETO	181	154,75	157	93,87	3	2,35	1	1,00
058	FUSCALDO	647	89,61	297	26,26	146	9,37	311	16,42
059	GRIMALDI	22	19,23	13	11,90	1	0,50	—	—
060	GRISOLIA	293	97,85	195	57,21	19	3,33	11	1,20
061	GUARDIA PIEMONTESE	5	0,57	11	3,61	5	0,16	5	0,34
062	LAGO	297	28,32	200	25,65	17	1,55	93	7,26
063	LAINO BORGO	329	51,83	—	—	—	—	6	0,94
064	LAINO CASTELLO	295	104,04	51	11,30	—	—	9	2,75
065	LAPPANO	69	23,46	143	76,33	—	—	76	18,59
066	LATTARICO	165	39,19	468	348,05	6	0,23	135	29,21
067	LONGOBARDI	296	65,19	262	26,37	25	1,41	66	2,90
068	LONGOBUCCO	148	77,68	173	326,20	2	0,45	45	29,82
069	LUNGRO	221	62,97	386	398,96	1	0,60	158	23,71
070	LUZZI	803	183,56	1.072	574,33	112	38,43	154	43,06
071	MAIERA'	314	81,43	304	65,86	35	4,23	22	3,25
072	MALITO	3	1,88	1	0,30	—	—	—	—
073	MALVITO	252	35,78	325	191,76	3	0,15	129	9,81
074	MANDATORICCIO	100	101,17	123	532,49	4	28,40	—	—
075	MANGONE	—	—	—	—	—	—	—	—
076	MARANO MARCHESATO	49	14,00	63	17,37	—	—	39	5,89
077	MARANO PRINCIPATO	15	3,71	41	20,59	—	—	—	—
078	MARZI	25	25,46	10	10,25	—	—	9	6,40
079	MENDICINO	165	35,47	429	164,70	4	0,49	160	40,07
080	MONGRASSANO	147	32,43	392	311,41	—	—	208	28,50
081	MONTALTO UFFUGO	359	80,30	659	835,26	4	1,21	126	46,23
082	MONTEGIORDANO	69	23,58	177	129,15	1	0,16	9	3,44
083	MORANO CALABRO	310	131,60	347	245,96	1	0,99	33	18,80
084	MORMANNO	313	93,38	1	1,00	—	—	8	2,93
085	MOTTAFOLLONE	187	67,48	292	153,96	10	1,08	65	9,63
086	NOCARA	39	16,83	82	35,35	1	1,00	14	3,06
087	ORIOLO	403	118,83	529	257,51	1	1,33	25	4,07
088	ORSOMARSO	352	146,29	402	143,11	100	15,23	179	12,86
089	PALUDI	19	21,23	232	448,56	6	16,06	4	3,20
090	PANETTIERI	—	—	—	—	—	—	19	14,55
091	PAOLA	311	44,72	215	42,06	100	7,35	238	14,30
092	PAPASIDERO	171	53,81	108	30,36	3	0,18	56	7,35
093	PARENTI	—	—	—	—	—	—	—	—
094	PATERNO CALABRO	122	27,26	122	25,83	—	—	56	5,94
095	PEDACE	97	15,01	74	18,20	—	—	17	7,81
096	PEDIVIGLIANO	12	4,84	22	12,84	—	—	—	—
097	PIANE CRATI	45	31,59	53	20,51	—	—	1	0,17
098	PIETRAFITTA	102	31,93	142	72,43	3	0,22	1	0,08
099	PIETRAPAOA	144	96,92	132	545,12	3	14,20	—	—
100	PLATACI	187	42,16	256	162,52	—	—	2	1,50
101	PRAIA A MARE	128	29,94	227	83,60	54	24,00	31	3,67
102	RENDE	254	53,52	440	390,39	1	0,10	56	14,94
103	ROCCA IMPERIALE	265	444,76	218	384,30	111	133,76	26	53,34
104	ROGGIANO GRAVINA	565	144,46	1.023	736,43	18	12,53	439	56,28
105	ROGLIANO	107	33,13	66	29,23	—	—	—	—
106	ROSE	459	50,71	555	146,00	34	1,92	313	17,57

segue TAV. 36 — Aziende con coltivazioni legnose agrarie per principali coltivazioni e comune

Superficie in ettari

Codice dei Comuni	COMUNI	VITE		OLIVO		AGRUMI		FRUTTIFERI	
		Aziende	Superficie a vite	Aziende	Superficie ad olivo	Aziende	Superficie ad agrumi	Aziende	Superficie a fruttiferi
107	ROSETO CAPO SPULICO	77	16,23	233	71,86	14	7,15	59	8,44
108	ROSSANO	434	100,38	1.456	5.367,97	535	1.621,84	142	86,92
109	ROTA GRECA	22	5,13	176	123,19	—	—	52	7,01
110	ROVITO	101	48,35	149	90,69	2	0,72	1	0,20
111	SAN BASILE	234	69,57	359	120,91	1	0,06	4	0,62
112	SAN BENEDETTO ULLANO	51	10,54	135	139,08	1	0,10	51	15,78
113	SAN COSMO ALBANESE	102	62,02	200	615,44	25	77,42	19	20,40
114	SAN DEMETRIO CORONE	616	208,58	867	1.707,15	39	43,96	92	34,34
115	SAN DONATO DI NINEA	571	107,75	537	114,23	1	0,30	1	0,10
116	SAN FILI	23	12,14	127	101,15	—	—	24	40,46
117	SANGINETO	116	25,79	108	30,00	59	2,76	15	1,58
118	SAN GIORGIO ALBANESE	230	62,98	549	630,14	54	59,78	72	24,77
119	SAN GIOVANNI IN FIORE	255	97,80	75	201,46	1	0,04	188	96,32
120	SAN LORENZO BELLIZZI	277	71,95	196	56,01	1	0,40	1	0,30
121	SAN LORENZO DEL VALLO	277	116,65	473	544,87	135	123,19	10	30,09
122	SAN LUCIDO	111	15,86	179	36,66	20	0,76	224	20,81
123	SAN MARCO ARGENTANO	590	188,14	1.029	537,51	13	3,99	207	93,80
124	SAN MARTINO DI FINITA	148	23,63	221	186,12	—	—	99	13,38
125	SAN NICOLA ARCELLA	44	34,11	26	25,68	2	0,87	13	3,02
126	SAN PIETRO IN AMANTEA	120	31,70	144	29,52	94	4,29	145	26,50
127	SAN PIETRO IN GUARANO	273	181,24	323	290,74	1	0,10	125	96,21
128	SAN SOSTI	362	65,87	473	251,07	3	0,11	263	28,35
129	SANTA CATERINA ALBANESE	188	55,44	320	216,61	1	0,02	148	16,09
130	SANTA DOMENICA TALAO	92	23,36	147	121,16	7	1,59	35	6,30
131	SANT'AGATA DI ESARO	252	60,67	196	47,24	1	0,02	—	—
132	SANTA MARIA DEL CEDRO	244	74,98	227	51,08	222	73,61	37	15,32
133	SANTA SOFIA D'EPIRO	512	215,43	728	596,98	3	0,40	189	61,49
134	SANTO STEFANO DI ROGLIANO	—	—	—	—	—	—	33	1,37
135	SAN VINCENZO LA COSTA	68	22,45	198	260,53	7	2,85	18	3,10
136	SARACENA	484	165,44	854	812,79	14	11,04	58	33,52
137	SCALA COELI	67	60,75	249	776,53	9	25,91	32	16,47
138	SCALEA	92	25,42	46	64,33	29	18,78	60	12,04
139	SCIGLIANO	262	183,50	178	52,54	8	0,93	43	9,85
140	SERRA D'AIELLO	29	11,25	63	55,37	4	1,62	34	10,83
141	SERRA PEDACE	8	4,08	1	0,56	—	—	—	—
142	SPEZZANO ALBANESE	438	260,61	850	1.338,60	159	125,26	23	125,57
143	SPEZZANO DELLA SILA	5	3,55	—	—	—	—	20	17,66
144	SPEZZANO PICCOLO	17	5,31	2	0,30	—	—	23	14,86
145	TARSIA	142	67,07	261	447,97	9	3,08	20	11,01
146	TERRANOVA DA SIBARI	284	146,76	626	953,34	384	629,17	6	8,26
147	TERRAVECCHIA	94	39,27	163	487,27	4	4,46	4	1,11
148	TORANO CASTELLO	487	126,02	577	407,76	16	5,69	404	127,97
149	TORTORA	94	42,65	9	6,50	1	0,70	—	—
150	TREBISACCE	86	24,52	571	585,15	601	157,78	21	13,79
151	TRENTA	87	8,98	114	9,75	—	—	8	0,34
152	VACCARIZZO ALBANESE	133	71,61	243	450,43	26	49,33	15	7,21
153	VERBICARO	601	214,28	394	51,05	15	0,98	34	1,57
154	VILLAPIANA	193	58,60	391	469,75	158	96,41	31	20,23
155	ZUMPANO	100	29,29	194	118,92	2	0,80	3	2,37
	TOTALE PROVINCIA	35.613	12.460,02	44.814	46.205,86	8.424	10.936,45	10.947	4.025,24

TAV. 37 — Aziende con allevamenti per principali categorie di bestiame e comune

Codice dei Comuni	COMUNI	TOTALE DELLE AZIENDE CON ALLEVAMENTI	BOVINI			OVINI		SUINI	
			Aziende	Capi		Aziende	Capi	Aziende	Capi
				TOTALE	di cui vacche				
001	ACQUAFORMOSA	152	10	54	31	9	639	128	194
002	ACQUAPPESA	136	5	23	20	38	188	120	158
003	ACRI	1.835	72	2.335	415	124	3.252	1.648	3.318
004	AIELLO CALABRO	552	108	462	211	257	2.011	498	996
005	AIETA	225	64	526	202	40	2.150	181	319
006	ALBIDONA	360	82	911	455	41	585	321	807
007	ALESSANDRIA DEL CARRETTO	197	40	241	150	35	1.353	165	198
008	ALTILIA	40	15	99	38	10	163	37	94
009	ALTomonte	599	190	1.164	263	49	936	516	1.208
010	AMANTEA	349	46	163	41	89	233	316	680
011	AMENDOLARA	121	85	2.456	587	55	1.766	96	280
012	APRIGLIANO	284	101	847	417	66	918	265	745
013	BELMONTE CALABRO	333	39	69	11	81	231	299	417
014	BELSITO	71	22	77	6	18	226	65	187
015	BELVEDERE MARITTIMO	664	133	211	127	237	464	549	687
016	BIANCHI	102	9	123	65	6	235	85	162
017	BISIGNANO	802	335	1.824	734	167	2.362	719	2.053
018	BOCCHIGLIERO	24	14	300	109	1	350	1	1
019	BONIFATI	458	34	77	49	85	206	416	537
020	BUNVICINO	506	12	80	6	121	287	440	544
021	CALOPEZZATI	97	14	252	120	6	451	40	102
022	CALOVETO	61	24	456	57	3	32	41	89
023	CAMPANA	69	46	1.991	912	6	765	5	48
024	CANNA	66	28	252	89	28	542	50	278
025	CARIATI	64	26	826	232	—	—	34	141
026	CAROLEI	127	42	145	50	51	553	109	352
027	CARPANZANO	1	1	6	—	1	50	1	10
028	CASOLE BRUZIO	—	—	—	—	—	—	—	—
029	CASSANO ALLO IONIO	192	81	3.256	1.381	13	320	113	915
030	CASTIGLIONE COSENTINO	166	29	113	50	17	40	146	639
031	CASTROLIBERO	115	28	66	45	53	327	96	240
032	CASTROREGIO	118	42	275	160	22	242	104	182
033	CASTROVILLARI	338	78	2.313	1.117	22	1.166	221	543
034	CELICO	67	36	1.385	561	15	2.195	24	342
035	CELLARA	34	11	69	30	11	60	29	143
036	CERCHIARA DI CALABRIA	410	209	1.698	864	98	1.846	376	983
037	CERISANO	133	53	548	262	44	537	118	280
038	CERVICATI	166	81	217	161	81	222	153	276
039	CERZETO	164	30	155	49	41	382	146	797
040	CETRARO	855	95	1.261	122	150	868	694	957
041	CIVITA	50	18	176	92	12	827	41	83
042	CLETO	148	18	184	127	38	248	130	312
043	COLOSIMI	33	7	209	70	3	303	26	74
044	CORIGLIANO CALABRO	475	74	3.001	1.209	18	565	381	708
045	COSENZA	906	108	350	173	75	361	865	2.052
046	CROPALATI	51	15	479	78	1	650	6	7
047	CROSIA	184	29	352	100	2	40	105	187
048	DIAMANTE	244	1	1	—	30	87	216	299
049	DIPIGNANO	120	32	93	32	28	291	103	257
050	DOMANICO	28	8	84	38	2	40	19	72
051	FAGNANO CASTELLO	139	13	32	8	20	125	124	175
052	FALCONARA ALBANESE	79	47	80	46	32	92	69	84
053	FIGLINE VEGLIATURO	39	3	50	5	7	63	36	233

segue TAV. 37 — Aziende con allevamenti per principali categorie di bestiame e comune

Codice dei Comuni	COMUNI	TOTALE DELLE AZIENDE CON ALLEVAMENTI	BOVINI			OVINI		SUINI	
			Aziende	Capi		Aziende	Capi	Aziende	Capi
				TOTALE	di cui vacche				
054	FIRMO	36	11	58	17	4	29	17	62
055	FIUMEFREDDO BRUZIO	431	110	865	316	165	1.371	416	787
056	FRANCAVILLA MARITTIMA	187	88	562	211	19	327	154	471
057	FRASCINETO	31	7	60	11	8	925	5	14
058	FUSCALDO	620	195	524	215	128	552	557	843
059	GRIMALDI	46	31	187	24	30	538	15	110
060	GRISOLIA	210	9	261	55	21	402	200	235
061	GUARDIA PIEMONTESE	22	3	12	2	3	18	18	24
062	LAGO	255	24	60	32	12	324	241	393
063	LAINO BORGO	391	141	482	221	155	1.478	345	812
064	LAINO CASTELLO	263	86	296	19	116	1.041	237	613
065	LAPPANO	85	14	99	43	20	408	63	181
066	LATTARICO	370	207	1.503	685	145	898	330	1.136
067	LONGOBARDI	309	104	198	68	39	63	268	481
068	LONGOBUCCO	36	27	737	159	9	240	28	199
069	LUNGRO	66	21	303	154	10	888	34	144
070	LUZZI	1.106	266	1.166	98	291	1.163	1.055	2.219
071	MAIERA'	269	2	21	9	58	363	210	250
072	MALITO	30	20	119	35	14	229	14	83
073	MALVITO	298	147	406	143	78	217	286	638
074	MANDATORICCIO	4	2	59	18	1	200	1	2
075	MANGONE	35	27	90	8	20	122	28	115
076	MARANO MARCHESATO	65	6	37	—	14	164	48	101
077	MARANO PRINCIPATO	62	9	41	15	24	271	56	1.145
078	MARZI	11	3	26	10	2	32	11	72
079	MENDICINO	255	49	238	93	56	310	207	420
080	MONGRASSANO	242	114	427	276	124	822	231	834
081	MONTALTO UFFUGO	644	288	1.932	1.012	137	1.020	567	1.324
082	MONTEGIORDANO	73	53	496	295	50	800	31	65
083	MORANO CALABRO	150	58	744	101	30	1.426	117	360
084	MORMANNO	190	71	921	409	71	1.510	141	911
085	MOTTAFOLLONE	150	30	168	33	16	197	137	259
086	NOCARA	114	51	340	229	34	642	92	238
087	ORIOLO	381	125	1.061	613	60	743	346	818
088	ORSOMARSO	70	49	471	161	16	475	12	182
089	PALUDI	36	23	376	184	2	8	16	47
090	PANETTIERI	32	13	106	73	8	417	22	43
091	PAOLA	415	120	285	65	69	380	371	607
092	PAPASIDERO	236	42	343	135	49	1.129	211	300
093	PARENTI	104	14	298	106	9	336	90	268
094	PATERNO CALABRO	86	48	208	22	54	1.073	56	267
095	PEDACE	19	4	105	5	5	295	14	37
096	PEDIVIGLIANO	92	4	22	12	9	174	87	208
097	PIANE CRATI	35	3	18	12	4	36	21	65
098	PIETRAFITTA	3	1	8	—	1	2	3	13
099	PIETRAPAOLO	141	16	485	157	3	29	121	144
100	PLATACI	195	34	198	127	15	630	112	177
101	PRAIA A MARE	123	48	292	106	15	606	98	354
102	RENDE	651	207	908	498	107	667	575	1.195
103	ROCCA IMPERIALE	112	58	474	241	38	1.277	82	203
104	ROGGIANO GRAVINA	301	106	733	299	50	465	251	741
105	ROGLIANO	147	25	101	31	27	314	142	335
106	ROSE	544	131	334	162	100	379	514	1.156

segue TAV. 37 — Aziende con allevamenti per principali categorie di bestiame e comune

Codice dei Comuni	COMUNI	TOTALE DELLE AZIENDE CON ALLEVAMENTI	BOVINI			OVINI		SUINI	
			Aziende	Capi		Aziende	Capi	Aziende	Capi
				TOTALE	di cui vacche				
107	ROSETO CAPO SPULICO	115	56	442	293	27	354	93	136
108	ROSSANO	522	137	1.425	485	17	1.940	306	958
109	ROTA GRECA	66	5	20	9	4	216	54	107
110	ROVITO	136	11	19	8	39	281	100	306
111	SAN BASILE	130	12	84	6	6	178	107	161
112	SAN BENEDETTO ULLANO	105	33	256	116	40	168	83	197
113	SAN COSMO ALBANESE	24	3	102	—	5	328	18	195
114	SAN DEMETRIO CORONE	325	82	535	136	66	815	272	482
115	SAN DONATO DI NINEA	362	24	184	20	16	331	329	445
116	SAN FILI	49	9	28	3	8	141	46	962
117	SANGINETO	176	51	81	76	39	98	150	193
118	SAN GIORGIO ALBANESE	73	15	65	34	—	—	58	79
119	SAN GIOVANNI IN FIORE	106	54	1.576	800	24	1.044	71	1.595
120	SAN LORENZO BELLIZZI	191	71	672	384	51	1.929	150	369
121	SAN LORENZO DEL VALLO	159	80	679	270	16	585	127	455
122	SAN LUCIDO	344	174	527	244	126	722	318	549
123	SAN MARCO ARGENTANO	1.078	457	2.489	1.100	537	3.794	1.027	3.345
124	SAN MARTINO DI FINITA	133	37	296	154	49	687	110	233
125	SAN NICOLA ARCELLA	37	3	8	2	3	44	32	76
126	SAN PIETRO IN AMANTEA	138	21	60	—	48	108	131	265
127	SAN PIETRO IN GUARANO	175	35	148	84	34	528	154	285
128	SAN SOSTI	275	31	213	75	22	178	251	388
129	SANTA CATERINA ALBANESE	205	49	208	65	52	454	174	419
130	SANTA DOMENICA TALAO	29	8	42	13	4	187	22	61
131	SANT'AGATA DI ESARO	260	36	132	81	62	481	245	571
132	SANTA MARIA DEL CEDRO	239	33	144	55	4	349	236	288
133	SANTA SOFIA D'EPIRO	402	229	990	327	130	722	363	863
134	SANTO STEFANO DI ROGLIANO	12	10	68	21	10	277	9	116
135	SAN VINCENZO LA COSTA	143	48	267	120	33	257	126	270
136	SARACENA	142	28	289	8	7	347	136	280
137	SCALA COELI	55	31	1.386	624	2	498	6	10
138	SCALEA	11	5	28	9	4	1.052	3	18
139	SCIGLIANO	199	8	16	8	45	135	162	271
140	SERRA D'AIELLO	42	1	1	—	5	7	34	43
141	SERRA PEDACE	24	23	1.302	586	—	—	16	51
142	SPEZZANO ALBANESE	149	33	307	97	3	170	64	134
143	SPEZZANO DELLA SILA	58	27	924	383	6	619	44	122
144	SPEZZANO PICCOLO	46	33	1.387	539	7	272	28	108
145	TARSIA	113	63	422	183	18	266	22	107
146	TERRANOVA DA SIBARI	45	39	838	316	5	538	5	39
147	TERRAVECCHIA	33	12	338	94	—	—	9	167
148	TORANO CASTELLO	278	95	502	182	61	650	257	799
149	TORTORA	95	58	352	—	10	390	91	110
150	TREBISACCE	223	30	262	107	12	449	120	247
151	TRENTA	62	7	19	13	4	11	50	100
152	VACCARIZZO ALBANESE	51	5	15	11	2	42	42	49
153	VERBICARO	237	13	99	21	17	354	105	137
154	VILLAPIANA	172	46	267	121	19	337	118	202
155	ZUMPANO	170	62	416	204	108	843	160	328
	TOTALE PROVINCIA	32.542	8.521	73.611	28.689	6.811	85.446	27.424	65.837

TAV. 38 — Aziende che utilizzano i principali mezzi meccanici di uso agricolo per comune

Codice dei Comuni	COMUNI	TRATTRICI		MOTOCOLTIVATORI		APPARECCHI PER LA IRRORAZIONE E LA LOTTA ANTIPARASSITARIA		TREBBIATRICI E MIETITREBBIATRICI		RACCOGLITRICI-TRINCIATRICI	
		Aziende	Numero di mezzi in proprietà	Aziende	Numero di mezzi in proprietà	Aziende	Numero di mezzi in proprietà	Aziende	Numero di mezzi in proprietà	Aziende	Numero di mezzi in proprietà
001	ACQUAFORMOSA	248	7	39	41	1	1	191	1	4	1
002	ACQUAPPESA	—	—	3	3	—	—	—	—	—	—
003	ACRI	752	178	395	396	9	16	863	2	6	8
004	AIELLO CALABRO	8	16	51	50	—	—	2	1	—	—
005	AIETA	43	44	31	40	—	—	1	—	—	—
006	ALBIDONA	417	125	62	15	1	1	391	4	13	3
007	ALESSANDRIA DEL CARRETTO	8	8	7	7	—	—	2	2	1	1
008	ALTILIA	9	7	7	7	—	—	1	1	4	3
009	ALTomonte	788	283	620	554	16	26	511	21	84	29
010	AMANTEA	183	270	169	151	48	32	125	1	12	6
011	AMENDOLARA	236	95	72	58	5	9	216	14	4	4
012	APRIGLIANO	215	94	139	67	94	22	142	9	26	6
013	BELMONTE CALABRO	172	13	33	26	2	3	168	1	—	—
014	BELSITO	8	9	4	5	—	—	—	—	—	—
015	BELVEDERE MARITTIMO	257	46	76	50	1	1	12	—	—	—
016	BIANCHI	4	5	1	1	—	—	1	1	—	—
017	BISIGNANO	279	168	344	360	8	10	37	10	5	6
018	BOCCHIGLIERO	13	1	1	1	—	—	—	—	—	—
019	BONIFATI	6	6	13	13	—	—	—	—	—	—
020	BUONVICINO	32	8	27	24	3	4	2	2	—	—
021	CALOPEZZATI	162	21	23	15	2	3	39	1	2	2
022	CALOVETO	11	14	33	33	—	—	1	1	1	1
023	CAMPANA	65	58	18	17	2	2	6	—	1	1
024	CANNA	77	18	37	11	1	1	67	2	4	1
025	CARIATI	161	52	169	76	3	1	21	3	4	4
026	CAROLEI	77	24	12	13	1	1	2	2	1	1
027	CARPANZANO	1	1	—	—	—	—	—	—	—	—
028	CASOLE BRUZIO	—	—	—	—	—	—	—	—	—	—
029	CASSANO ALLO IONIO	1.365	831	438	191	33	39	306	34	16	20
030	CASTIGLIONE COSENTINO	23	19	51	52	2	2	1	—	—	—
031	CASTROLIBERO	18	19	22	29	—	—	4	4	1	1
032	CASTROREGIO	76	12	12	14	—	—	3	2	—	—
033	CASTROVILLARI	517	371	1.256	984	4	7	222	13	8	7
034	CELICO	162	154	11	8	60	61	137	—	20	33
035	CELLARA	18	2	9	4	—	—	5	—	—	—
036	CERCHIARA DI CALABRIA	564	159	66	44	9	6	435	9	10	8
037	CERISANO	46	24	7	17	—	—	—	—	2	2
038	CERVICATI	43	14	83	77	2	1	119	4	1	1
039	CERZETO	103	82	189	86	3	1	73	1	13	2
040	CETRARO	72	72	93	78	2	2	3	1	1	—
041	CIVITA	133	17	61	50	3	6	85	—	8	1
042	CLETO	125	45	36	41	8	12	37	2	6	6
043	COLOSIMI	12	17	3	3	1	1	1	1	—	—
044	CORIGLIANO CALABRO	961	1.040	2.439	2.409	420	379	26	10	5	9
045	COSENZA	23	20	245	248	89	89	6	7	1	1
046	CROPALATI	75	15	14	9	—	—	1	—	—	—
047	CROSIA	240	56	112	90	10	10	8	—	2	1
048	DIAMANTE	27	2	48	27	1	1	—	—	—	—
049	DIPIGNANO	70	11	28	29	1	1	1	1	1	1
050	DOMANICO	18	3	—	—	—	—	—	—	—	—
051	FAGNANO CASTELLO	3	—	1	—	—	—	2	—	1	—
052	FALCONARA ALBANESE	22	9	123	23	—	—	—	—	1	1
053	FIGLINE VEGLIATURO	5	6	15	22	—	—	1	1	1	1

segue TAV. 38 — Aziende che utilizzano i principali mezzi meccanici di uso agricolo per comune

Codice dei Comuni	COMUNI	TRATTRICI		MOTOCOLTIVATORI		APPARECCHI PER LA IRRORAZIONE E LA LOTTA ANTIPARASSITARIA		TREBBIATRICI E MIETITREBBIATRICI		RACCOLTRICI-TRINCIATRICI	
		Aziende	Numero di mezzi in proprietà	Aziende	Numero di mezzi in proprietà	Aziende	Numero di mezzi in proprietà	Aziende	Numero di mezzi in proprietà	Aziende	Numero di mezzi in proprietà
054	FIRMO	211	26	203	110	—	—	34	—	—	—
055	FIUMEFREDDO BRUZIO	150	103	—	—	—	—	257	4	—	—
056	FRANCAVILLA MARITTIMA	539	124	130	64	4	—	325	3	92	4
057	FRASCINETO	75	10	181	147	6	4	54	1	—	—
058	FUSCALDO	121	20	227	190	—	—	115	12	1	1
059	GRIMALDI	6	7	2	2	—	—	1	1	—	—
060	GRISOLIA	226	10	291	13	—	—	111	1	—	—
061	GUARDIA PIEMONTESE	2	2	—	—	—	—	—	—	—	—
062	LAGO	33	3	16	4	—	—	134	—	1	—
063	LAINO BORGO	83	35	162	154	1	—	49	9	4	2
064	LAINO CASTELLO	75	47	88	87	2	2	6	9	—	—
065	LAPPANO	10	10	30	32	1	1	—	—	—	—
066	LATTARICO	76	83	85	97	6	7	1	1	12	14
067	LONGOBARDI	90	7	82	24	—	—	25	—	—	—
068	LONGOBUCCO	4	9	2	2	1	1	1	—	1	1
069	LUNGRO	199	34	249	88	3	1	55	3	4	2
070	LUZZI	56	66	11	13	1	1	12	11	8	8
071	MAIERA'	105	4	43	15	—	—	14	1	—	—
072	MALITO	52	10	48	10	—	—	40	—	6	3
073	MALVITO	231	56	168	79	1	1	143	5	8	—
074	MANDATORICCIO	27	16	38	40	2	3	18	—	—	—
075	MANGONE	21	22	11	12	—	—	—	—	—	—
076	MARANO MARCHESATO	2	2	2	2	1	1	—	—	1	1
077	MARANO PRINCIPATO	7	8	10	12	1	1	—	—	1	1
078	MARZI	2	3	2	3	—	—	—	—	—	—
079	MENDICINO	54	20	43	24	2	1	19	—	20	2
080	MONGRASSANO	147	26	101	56	1	1	108	—	1	—
081	MONTALTO UFFUGO	234	216	156	164	3	3	95	8	8	6
082	MONTEGIORDANO	704	30	11	2	3	—	584	1	376	1
083	MORANO CALABRO	251	66	267	211	2	2	103	8	2	—
084	MORMANNO	349	35	191	91	—	—	330	3	1	—
085	MOTTAFOLLONE	129	52	34	29	—	—	153	25	2	2
086	NOCARA	183	44	48	8	—	—	162	2	7	1
087	ORIOLO	494	34	112	16	—	—	416	5	5	—
088	ORSOMARSO	24	31	10	11	2	3	3	3	4	3
089	PALUDI	6	4	4	4	—	—	2	—	—	—
090	PANETTIERI	15	8	2	2	—	—	—	—	—	—
091	PAOLA	111	24	85	88	—	—	45	3	1	1
092	PAPASIDERO	4	6	11	11	—	—	—	—	—	—
093	PARENTI	117	55	54	68	1	1	36	—	25	14
094	PATERNO CALABRO	87	32	69	21	1	2	63	—	3	1
095	PEDACE	132	4	6	5	—	—	1	—	—	—
096	PEDIVIGLIANO	87	5	53	18	—	—	66	1	—	—
097	PIANE CRATI	29	1	25	22	—	—	19	—	—	—
098	PIETRAFITTA	10	15	10	11	2	2	—	—	—	—
099	PIETRAPAOA	129	34	25	24	1	1	15	—	1	—
100	PLATACI	—	—	—	—	—	—	251	—	—	—
101	PRAIA A MARE	189	9	127	59	2	1	109	—	68	—
102	RENDE	136	146	147	164	5	5	—	—	1	1
103	ROCCA IMPERIALE	497	192	57	55	238	117	226	5	191	12
104	ROGGIANO GRAVINA	575	142	539	418	14	10	516	25	41	17
105	ROGLIANO	3	3	6	6	—	—	—	—	—	—
106	ROSE	74	75	47	51	—	—	22	17	—	—

segue TAV. 38 — Aziende che utilizzano i principali mezzi meccanici di uso agricolo per comune

Codice dei Comuni	COMUNI	TRATTRICI		MOTOCOLTIVATORI		APPARECCHI PER LA IRRORAZIONE E LA LOTTA ANTIPARASSITARIA		TREBBIATRICI E MIETITREBBIATRICI		RACCOGLITRICI-TRINCIATRICI	
		Aziende	Numero di mezzi in proprietà	Aziende	Numero di mezzi in proprietà	Aziende	Numero di mezzi in proprietà	Aziende	Numero di mezzi in proprietà	Aziende	Numero di mezzi in proprietà
107	ROSETO CAPO SPULICO	278	24	103	9	—	—	221	5	1	—
108	ROSSANO	478	480	640	708	31	34	20	2	4	8
109	ROTA GRECA	67	4	11	5	—	—	35	—	2	—
110	ROVITO	38	2	29	6	—	—	8	—	—	—
111	SAN BASILE	321	19	311	155	—	—	92	3	—	—
112	SAN BENEDETTO ULLANO	15	16	22	26	—	—	—	—	6	6
113	SAN COSMO ALBANESE	30	37	53	55	7	7	1	—	1	1
114	SAN DEMETRIO CORONE	264	66	154	109	9	6	94	1	2	2
115	SAN DONATO DI NINEA	190	26	52	52	—	—	163	4	2	1
116	SAN FILI	7	7	3	3	—	—	—	—	—	—
117	SANGINETO	69	4	7	2	—	—	45	—	—	—
118	SAN GIORGIO ALBANESE	18	20	103	106	1	1	—	—	—	—
119	SAN GIOVANNI IN FIORE	866	43	214	68	8	5	651	4	14	11
120	SAN LORENZO BELLIZZI	249	28	79	45	—	—	144	2	3	—
121	SAN LORENZO DEL VALLO	467	296	150	114	4	3	200	2	58	10
122	SAN LUCIDO	205	44	193	111	14	14	244	—	4	3
123	SAN MARCO ARGENTANO	1.033	285	716	583	21	13	980	10	299	45
124	SAN MARTINO DI FINITA	93	22	112	25	—	—	87	1	2	—
125	SAN NICOLA ARCELLA	4	4	—	—	—	—	—	—	—	—
126	SAN PIETRO IN AMANTEA	6	5	53	60	2	2	89	—	1	—
127	SAN PIETRO IN GUARANO	19	20	12	13	—	—	2	3	1	1
128	SAN SOSTI	355	59	131	60	2	1	293	8	8	1
129	SANTA CATERINA ALBANESE	48	30	159	162	3	4	118	1	4	1
130	SANTA DOMENICA TALAO	102	12	79	38	—	—	4	—	—	—
131	SANT'AGATA DI ESARO	269	17	64	44	—	—	246	2	2	—
132	SANTA MARIA DEL CEDRO	35	33	100	61	1	1	—	—	—	—
133	SANTA SOFIA D'EPSIRO	55	80	148	146	—	—	3	2	1	1
134	SANTO STEFANO DI ROGLIANO	16	2	12	3	—	—	16	—	5	—
135	SAN VINCENZO LA COSTA	38	43	18	19	—	—	3	3	1	1
136	SARACENA	643	49	540	238	—	—	125	5	20	3
137	SCALA COELI	129	29	14	15	3	3	46	3	4	4
138	SCALEA	21	43	51	57	4	7	—	—	1	1
139	SCIGLIANO	5	5	7	7	1	1	—	—	—	—
140	SERRA D'AIELLO	56	—	2	1	—	—	—	—	—	—
141	SERRA PEDACE	12	14	6	4	2	2	1	—	8	6
142	SPEZZANO ALBANESE	743	189	161	98	28	22	225	1	16	6
143	SPEZZANO DELLA SILA	350	149	17	11	18	16	216	—	6	8
144	SPEZZANO PICCOLO	37	34	6	8	1	1	9	9	13	9
145	TARSIA	307	55	88	26	—	—	298	4	—	—
146	TERRANOVA DA SIBARI	689	183	189	175	124	56	350	10	10	8
147	TERRAVECCHIA	37	13	14	15	—	—	35	3	—	—
148	TORANO CASTELLO	252	58	206	70	1	1	2	2	4	5
149	TORTORA	1	—	2	47	—	—	—	—	—	—
150	TREBISACCE	42	35	44	38	1	1	58	—	—	—
151	TRENTA	—	—	10	12	—	—	—	—	—	—
152	VACCARIZZO ALBANESE	28	29	31	32	—	—	—	—	—	—
153	VERBICARO	163	7	7	4	—	—	—	—	—	—
154	VILLAPIANA	549	87	207	65	3	4	359	10	4	4
155	ZUMPARO	13	13	41	50	—	—	—	—	—	—
	TOTALE PROVINCIA	25.838	9.317	17.440	13.169	1.441	1.128	14.499	436	1.673	416

TAV. 39 — Giornate di lavoro prestate dalle varie categorie di manodopera agricola per comune

Codice dei Comuni	COMUNI	CATEGORIE DI MANODOPERA AGRICOLA						TOTALE
		Manodopera familiare				Operai a tempo indeterminato, categorie speciali, impiegati e dirigenti	Operai a tempo determinato, coloni impropri ed assimilati	
		conduttore	coniuge del conduttore	altri familiari del conduttore	TOTALE			
001	ACQUAFORMOSA	13.707	4.705	2.773	21.185	33	4.796	26.014
002	ACQUAPPESA	9.027	4.009	2.027	15.063	190	3.143	18.396
003	ACRI	95.636	42.148	28.840	166.624	108.431	283.767	558.822
004	AIELLO CALABRO	102.777	71.030	24.278	198.085	550	3.506	202.141
005	AIETA	26.056	26.326	6.494	58.876	293	2.735	61.904
006	ALBIDONA	54.130	49.660	16.650	120.440	1.520	3.713	125.673
007	ALESSANDRIA DEL CARRETTO	17.675	13.007	1.028	31.710	—	3.801	35.511
008	ALTILIA	2.716	1.557	1.120	5.393	811	956	7.160
009	ALTOMONTE	31.673	12.836	6.391	50.900	9.110	24.042	84.052
010	AMANTEA	81.680	56.349	16.921	154.950	250	7.491	162.691
011	AMENDOLARA	36.374	18.915	6.460	61.749	1.130	14.482	77.361
012	APRIGLIANO	33.619	14.685	25.753	74.057	3.316	4.069	81.442
013	BELMONTE CALABRO	60.714	35.988	10.955	107.657	269	3.586	111.512
014	BELSITO	5.349	3.125	2.110	10.584	1.585	3.279	15.448
015	BELVEDERE MARITTIMO	81.970	42.858	12.555	137.383	1.562	20.268	159.213
016	BIANCHI	7.566	2.299	1.395	11.260	20	557	11.837
017	BISIGNANO	97.785	48.501	23.198	169.484	8.657	27.987	206.128
018	BOCCHIGLIERO	17.491	7.000	6.027	30.518	1.044	7.170	38.732
019	BONIFATI	25.349	8.644	10.114	44.107	19	4.577	48.703
020	BUONVICINO	40.725	30.565	7.165	78.455	100	7.925	86.480
021	CALOPEZZATI	25.964	10.681	9.130	45.775	250	12.794	58.819
022	CALOVETO	13.035	6.015	1.439	20.489	—	13.825	34.314
023	CAMPANA	27.427	4.873	3.801	36.101	1.680	2.351	40.132
024	CANNA	7.179	4.505	2.785	14.469	151	4.756	19.376
025	CARIATI	37.954	15.860	11.252	65.066	51	6.118	71.235
026	CAROLEI	19.527	14.325	7.540	41.392	1.120	1.265	43.777
027	CARPANZANO	7.320	128	516	7.964	—	1.715	9.679
028	CASOLE BRUZIO	1.077	90	170	1.337	150	10	1.497
029	CASSANO ALLO IONIO	101.569	20.220	19.104	140.893	15.383	109.391	265.667
030	CASTIGLIONE COSENTINO	24.639	14.172	8.772	47.583	100	1.740	49.423
031	CASTROLIBERO	22.805	23.685	16.265	62.755	—	—	62.755
032	CASTROREGIO	24.615	15.175	3.883	43.673	—	285	43.958
033	CASTROVILLARI	87.451	28.451	15.185	131.087	48.325	161.680	341.092
034	CELICO	31.218	13.636	18.797	63.651	4.380	28.419	96.450
035	CELLARA	6.301	4.953	4.966	16.220	—	—	16.220
036	CERCHIARA DI CALABRIA	58.637	33.073	8.605	100.315	2.551	25.664	128.530
037	CERISANO	32.283	11.381	6.128	49.792	353	710	50.855
038	CERVICATI	11.205	5.374	4.381	20.960	—	4.337	25.297
039	CERZETO	8.270	3.778	2.077	14.125	62	6.618	20.805
040	CETRARO	60.422	22.361	10.342	93.125	6.668	19.201	118.994
041	CIVITA	16.938	6.120	3.150	26.208	150	2.193	28.551
042	CLETO	20.761	11.290	4.237	36.288	1.672	19.857	57.817
043	COLOSIMI	5.412	2.781	1.743	9.936	1.882	10.904	22.722
044	CORIGLIANO CALABRO	387.286	39.354	93.828	520.468	16.857	130.681	668.006
045	COSENZA	134.965	55.940	31.880	222.785	117.812	163.665	504.262
046	CROPALATI	20.593	7.176	5.170	32.939	833	19.193	52.965
047	CROSIA	28.271	8.522	5.493	42.286	101	16.330	58.717
048	DIAMANTE	21.142	3.919	681	25.742	382	2.042	28.166
049	DIPIGNANO	13.547	8.437	6.402	28.386	—	1.258	29.644
050	DOMANICO	6.566	1.004	1.389	8.959	1.093	891	10.943
051	FAGNANO CASTELLO	17.375	4.990	409	22.774	—	3.012	25.786
052	FALCONARA ALBANESE	14.812	9.773	4.649	29.234	829	312	30.375
053	FIGLINE VEGLIATURO	5.277	1.375	1.495	8.147	—	—	8.147

segue TAV. 39 — Giornate di lavoro prestate dalle varie categorie di manodopera agricola per comune

Codice dei Comuni	COMUNI	CATEGORIE DI MANODOPERA AGRICOLA						Operai a tempo determinato, coloni impropri ed assimilati	TOTALE
		Manodopera familiare				Operai a tempo indeterminato, categorie speciali, impiegati e dirigenti			
		conduttore	coniuge del conduttore	altri familiari del conduttore	TOTALE				
054	FIRMO	12.621	3.691	4.493	20.805	10	4.285	25.100	
055	FIUMEFREDDO BRUZIO	41.788	30.650	17.132	89.570	1.000	219	90.789	
056	FRANCAVILLA MARITTIMA	47.250	30.708	15.303	93.261	280	2.733	96.274	
057	FRASCINETO	12.808	4.512	2.413	19.733	90	3.185	23.008	
058	FUSCALDO	63.061	28.395	17.156	108.612	192	9.003	117.807	
059	GRIMALDI	9.630	1.161	441	11.232	200	1.404	12.836	
060	GRISOLIA	16.580	7.138	3.192	26.910	140	7.930	34.980	
061	GUARDIA PIEMONTESE	2.572	156	103	2.831	—	—	2.831	
062	LAGO	40.834	18.707	8.982	68.523	890	3.799	73.212	
063	LAINO BORGO	44.247	46.925	23.763	114.935	180	2.037	117.152	
064	LAINO CASTELLO	24.535	19.560	6.535	50.630	50	20.567	71.247	
065	LAPPANO	17.389	8.670	2.850	28.909	840	55	29.804	
066	LATTARICO	51.952	26.786	10.158	88.896	2.100	1.755	92.751	
067	LONGOBARDI	31.201	16.988	11.298	59.487	30	6.106	65.623	
068	LONGOBUCCO	31.342	10.493	10.487	52.322	70.439	27.367	150.128	
069	LUNGRO	19.465	8.216	8.156	35.837	800	8.723	45.360	
070	LUZZI	142.955	41.502	10.309	194.766	1.107	8.176	204.049	
071	MAIERA'	12.350	7.685	3.106	23.141	279	4.610	28.030	
072	MALITO	9.664	6.077	4.690	20.431	—	387	20.818	
073	MALVITO	9.824	5.000	625	15.449	—	15.389	30.838	
074	MANDATORICCIO	10.773	2.299	1.747	14.819	1.299	8.942	25.060	
075	MANGONE	11.102	360	1.470	12.932	—	—	12.932	
076	MARANO MARCHESATO	3.814	2.260	392	6.466	100	1.987	8.553	
077	MARANO PRINCIPATO	11.435	7.015	3.860	22.310	—	946	23.256	
078	MARZI	9.659	970	1.482	12.111	—	1.475	13.586	
079	MENDICINO	40.914	17.712	8.788	67.414	940	2.044	70.398	
080	MONGRASSANO	11.899	7.047	3.573	22.519	90	7.674	30.283	
081	MONTALTO UFFUGO	86.382	56.909	18.990	162.281	1.158	7.546	170.985	
082	MONTEGIORDANO	20.510	7.051	1.528	29.089	125	2.636	31.850	
083	MORANO CALABRO	28.197	8.712	7.458	44.367	2.550	8.955	55.872	
084	MORMANNO	24.487	17.041	8.781	50.309	3.716	7.684	61.709	
085	MOTTAFOLLONE	17.843	11.893	2.092	31.828	362	11.364	43.554	
086	NOCARA	20.016	11.415	3.398	34.829	299	2.338	37.466	
087	ORIOLO	56.469	40.830	8.498	105.797	—	17.308	123.105	
088	ORSOMARSO	29.992	15.096	5.044	50.132	10	4.818	54.960	
089	PALUDI	18.679	1.326	1.354	21.359	100	15.284	36.743	
090	PANETTIERI	7.749	2.787	1.866	12.402	—	—	12.402	
091	PAOLA	77.071	53.205	48.339	178.615	1.220	3.816	183.651	
092	PAPASIDERO	23.007	13.906	4.744	41.657	340	3.345	45.342	
093	PARENTI	15.776	10.335	10.251	36.362	1.820	664	38.846	
094	PATERNO CALABRO	24.778	8.515	7.264	40.557	—	5.761	46.318	
095	PEDACE	7.742	1.598	2.034	11.374	—	3.326	14.700	
096	PEDIVIGLIANO	7.441	3.862	2.740	14.043	—	349	14.392	
097	PIANE CRATI	5.628	2.445	780	8.853	—	730	9.583	
098	PIETRAFITTA	8.485	2.490	1.656	12.631	46	3.446	16.123	
099	PIETRAPAOLA	17.600	10.504	7.052	35.156	1.180	2.882	39.218	
100	PLATACI	17.190	10.746	4.572	32.508	—	5.480	37.988	
101	PRAIA A MARE	6.783	3.534	3.098	13.415	3.300	12.962	29.677	
102	RENDE	102.158	35.848	6.395	144.401	900	2.960	148.261	
103	ROCCA IMPERIALE	36.922	14.775	7.068	58.765	2.133	44.798	105.696	
104	ROGGIANO GRAVINA	37.800	14.186	5.240	57.226	71	16.191	73.488	
105	ROGLIANO	20.687	6.580	3.440	30.707	—	122	30.829	
106	ROSE	43.132	39.500	8.725	91.357	20	4.460	95.837	

segue TAV. 39 — Giornate di lavoro prestate dalle varie categorie di manodopera agricola per comune

Codice dei Comuni	COMUNI	CATEGORIE DI MANODOPERA AGRICOLA						
		Manodopera familiare				Operai a tempo indeterminato, categorie speciali, impiegati e dirigenti	Operai a tempo determinato, coloni impropri ed assimilati	TOTALE
		conduttore	coniuge del conduttore	altri familiari del conduttore	TOTALE			
107	ROSETO CAPO SPULICO	28.664	13.945	1.763	44.372	180	4.367	48.919
108	ROSSANO	171.403	33.604	33.604	238.611	13.855	71.052	323.518
109	ROTA GRECA	7.127	3.450	1.536	12.113	—	2.099	14.212
110	ROVITO	13.934	10.019	2.820	26.773	430	1.572	28.775
111	SAN BASILE	12.994	5.663	6.171	24.828	45	3.642	28.515
112	SAN BENEDETTO ULLANO	13.493	7.637	3.820	24.950	260	122	25.332
113	SAN COSMO ALBANESE	15.783	2.488	1.365	19.636	—	14.350	33.986
114	SAN DEMETRIO CORONE	47.592	24.762	10.325	82.679	309	14.964	97.952
115	SAN DONATO DI NINEA	25.009	14.674	3.450	43.133	2.186	31.529	76.848
116	SAN FILI	12.615	2.015	930	15.560	230	6.685	22.475
117	SANGINETO	8.922	4.890	1.337	15.149	—	2.240	17.389
118	SAN GIORGIO ALBANESE	28.965	19.458	5.960	54.383	151	12.679	67.213
119	SAN GIOVANNI IN FIORE	45.934	7.235	16.035	69.204	8.185	13.296	90.685
120	SAN LORENZO BELLIZZI	25.501	13.167	1.656	40.324	1.161	586	42.071
121	SAN LORENZO DEL VALLO	32.415	15.406	12.123	59.944	150	7.973	68.067
122	SAN LUCIDO	50.002	31.645	14.215	95.862	1.650	1.328	98.840
123	SAN MARCO ARGENTANO	54.981	29.085	15.679	99.745	2.451	26.611	128.807
124	SAN MARTINO DI FINITA	12.117	5.602	4.059	21.778	1.026	1.528	24.332
125	SAN NICOLA ARCELLA	3.443	900	336	4.679	—	150	4.829
126	SAN PIETRO IN AMANTEA	25.330	14.065	3.460	42.855	—	1.437	44.292
127	SAN PIETRO IN GUARANO	34.765	15.463	5.265	55.493	560	1.336	57.389
128	SAN SOSTI	12.715	6.815	2.548	22.078	211	6.729	29.018
129	SANTA CATERINA ALBANESE	11.336	3.996	3.494	18.826	91	3.999	22.916
130	SANTA DOMENICA TALAO	16.414	10.447	1.525	28.386	19	5.672	34.077
131	SANT'AGATA DI ESARO	11.321	6.994	1.310	19.625	424	14.280	34.329
132	SANTA MARIA DEL CEDRO	19.136	6.135	7.992	33.263	50	6.728	40.041
133	SANTA SOFIA D'EIRO	56.851	38.104	4.893	99.848	1.042	5.088	105.978
134	SANTO STEFANO DI ROGLIANO	3.655	1.902	631	6.188	—	202	6.390
135	SAN VINCENZO LA COSTA	16.956	11.017	1.079	29.052	943	1.336	31.331
136	SARACENA	38.206	24.711	10.404	73.321	110	18.848	92.279
137	SCALA COELI	23.578	4.431	3.669	31.678	1.470	12.521	45.669
138	SCALEA	17.615	2.170	2.183	21.968	723	10.163	32.854
139	SCIGLIANO	11.065	732	1.785	13.582	880	3.460	17.922
140	SERRA D'AIELLO	3.890	1.443	204	5.537	—	505	6.042
141	SERRA PEDACE	10.918	2.070	1.066	14.054	989	1.671	16.714
142	SPEZZANO ALBANESE	51.134	15.776	13.828	80.738	2.250	26.788	109.776
143	SPEZZANO DELLA SILA	23.613	6.911	11.313	41.837	7.773	13.005	62.615
144	SPEZZANO PICCOLO	14.275	3.110	3.100	20.485	4.500	3.391	28.376
145	TARSIA	14.085	6.048	3.134	23.267	10	6.619	29.896
146	TERRANOVA DA SIBARI	55.769	15.425	19.382	90.576	1.910	24.715	117.201
147	TERRAVECCHIA	20.215	3.810	2.600	26.625	—	2.531	29.156
148	TORANO CASTELLO	34.541	19.944	3.876	58.361	3.714	14.632	76.707
149	TORTORA	5.007	5.540	—	10.547	—	460	11.007
150	TREBISACCE	28.746	14.067	2.532	45.345	2.276	140.376	187.997
151	TRENTA	8.970	2.188	1.145	12.303	—	618	12.921
152	VACCARIZZO ALBANESE	17.438	1.466	931	19.835	19	3.943	23.797
153	VERBICARO	23.677	11.151	5.511	40.339	791	7.403	48.533
154	VILLAPIANA	43.612	20.790	8.439	72.841	4.634	12.604	90.079
155	ZUMPANO	35.501	22.550	6.800	64.851	—	300	65.151
	TOTALE PROVINCIA	4.949.278	2.218.312	1.164.112	8.331.702	529.789	2.111.223	10.972.714

TAV. 40 — Aziende secondo l'attività lavorativa aziendale ed extraaziendale del conduttore per comune

Codice dei Comuni	COMUNI	ATTIVITÀ PRESTATATA								
		Esclusivamente presso l'azienda	Prevalentemente presso l'azienda			Prevalentemente extraaziendale				
			TOTALE	con attività secondaria presso altre aziende agricole	con attività secondaria in aziende industriali	con attività secondaria in altri settori	TOTALE	presso altre aziende agricole	presso aziende industriali	in altri settori
001	ACQUAFORMOSA	203	5	4	—	1	177	79	7	91
002	ACQUAPPESA	171	2	—	—	2	110	2	1	107
003	ACRI	2.026	80	63	12	5	1.779	724	752	303
004	AIELLO CALABRO	409	37	4	4	29	178	8	26	144
005	AIETA	134	4	1	2	1	136	4	63	69
006	ALBIDONA	291	6	2	—	4	233	5	2	226
007	ALESSANDRIA DEL CARRETTO	166	17	13	2	2	110	14	33	63
008	ALTILIA	45	2	—	—	2	11	—	1	10
009	ALTOMONTE	472	30	22	2	6	488	239	61	188
010	AMANTEA	400	27	10	3	14	53	3	16	34
011	AMENDOLARA	215	3	1	—	2	136	21	—	115
012	APRIGLIANO	681	1	—	—	1	90	42	9	39
013	BELMONTE CALABRO	380	11	—	—	11	67	—	—	67
014	BELSITO	82	10	—	—	10	20	—	—	20
015	BELVEDERE MARITTIMO	866	35	11	21	3	323	10	121	192
016	BIANCHI	217	1	—	—	1	63	3	3	57
017	BISIGNANO	924	83	39	4	40	583	86	64	433
018	BOCCHIGLIERO	227	3	1	1	1	172	14	30	128
019	BONIFATI	648	12	2	8	2	125	54	29	42
020	BUONVICINO	384	3	—	2	1	247	6	96	145
021	CALOPEZZATI	165	12	7	4	1	90	20	14	56
022	CALOVETO	122	3	—	—	3	125	16	77	32
023	CAMPANA	478	32	1	—	31	66	7	—	59
024	CANNA	150	—	—	—	—	82	28	11	43
025	CARIATI	163	8	6	—	2	91	4	—	87
026	CAROLEI	125	5	—	1	4	55	—	11	44
027	CARPANZANO	90	1	—	—	1	124	1	1	122
028	CASOLE BRUZIO	22	—	—	—	—	14	1	9	4
029	CASSANO ALLO IONIO	1.610	22	8	—	14	371	94	6	271
030	CASTIGLIONE COSENTINO	140	33	3	1	29	53	2	28	23
031	CASTROLIBERO	99	45	—	27	18	1	—	—	1
032	CASTROREGIO	144	5	3	—	2	9	—	—	9
033	CASTROVILLARI	1.250	40	13	1	26	598	52	40	506
034	CELICO	231	4	1	1	2	92	4	4	84
035	CELLARA	9	16	1	—	15	26	1	—	25
036	CERCHIARA DI CALABRIA	486	40	13	1	26	276	72	61	143
037	CERISANO	253	1	—	1	—	9	—	7	2
038	CERVICATI	202	7	4	1	2	57	28	7	22
039	CERZETO	247	1	1	—	—	65	13	26	26
040	CETRARO	1.072	35	1	2	32	198	18	1	179
041	CIVITA	146	6	4	—	2	94	24	26	44
042	CLETO	192	6	—	1	5	65	18	1	46
043	COLOSIMI	33	1	—	—	1	4	1	—	3
044	CORIGLIANO CALABRO	2.215	286	70	3	213	988	327	11	650
045	COSENZA	954	26	—	4	22	299	4	87	208
046	CROPALATI	158	4	3	—	1	132	23	2	107
047	CROSIA	187	29	24	2	3	156	58	28	70
048	DIAMANTE	168	8	—	8	—	320	22	273	25
049	DIPIGNANO	127	2	—	1	1	28	2	9	17
050	DOMANICO	137	—	—	—	—	47	1	1	45
051	FAGNANO CASTELLO	357	9	3	—	6	340	1	2	337
052	FALCONARA ALBANESE	155	—	—	—	—	56	5	—	51
053	FIGLINE VEGLIATURO	37	—	—	—	—	15	—	—	15

segue TAV. 40 — Aziende secondo l'attività lavorativa aziendale ed extraaziendale del conduttore per comune

Codice dei Comuni	COMUNI	ATTIVITÀ PRESTATATA								
		Esclusivamente presso l'azienda	Prevalentemente presso l'azienda			Prevalentemente extraaziendale				
			TOTALE	con attività secondaria presso altre aziende agricole	con attività secondaria in aziende industriali	con attività secondaria in altri settori	TOTALE	presso altre aziende agricole	presso aziende industriali	in altri settori
054	FIRMO	206	39	5	1	33	111	6	3	102
055	FIUMEFREDDO BRUZIO	423	1	—	—	1	58	1	4	53
056	FRANCAVILLA MARITTIMA	432	27	4	—	23	169	29	18	122
057	FRASCINETO	128	7	4	—	3	83	13	12	58
058	FUSCALDO	525	35	13	2	20	167	13	39	115
059	GRIMALDI	131	1	—	—	1	45	—	1	44
060	GRISOLIA	344	3	—	—	3	168	23	17	128
061	GUARDIA PIEMONTESE	125	—	—	—	—	27	1	—	26
062	LAGO	427	4	—	—	4	45	—	2	43
063	LAINO BORGO	216	21	10	4	7	190	20	65	105
064	LAINO CASTELLO	225	7	2	—	5	123	15	5	103
065	LAPPANO	148	—	—	—	—	6	4	—	2
066	LATTARICO	281	156	2	9	145	169	6	15	148
067	LONGOBARDI	324	23	15	4	4	76	19	18	39
068	LONGOBUCCO	239	7	3	—	4	84	19	1	64
069	LUNGRO	236	7	1	—	6	178	13	8	157
070	LUZZI	959	60	13	4	43	728	38	157	533
071	MAIERA'	282	3	—	3	—	136	29	77	30
072	MALITO	83	5	—	2	3	31	—	10	21
073	MALVITO	197	5	1	—	4	175	104	—	71
074	MANDATORICCIO	109	1	—	—	1	30	—	1	29
075	MANGONE	91	—	—	—	—	12	—	—	12
076	MARANO MARCHESATO	63	—	—	—	—	20	—	8	12
077	MARANO PRINCIPATO	69	—	—	—	—	18	—	5	13
078	MARZI	126	—	—	—	—	35	—	—	35
079	MENDICINO	467	6	—	—	6	165	3	13	149
080	MONGRASSANO	289	5	2	—	3	175	60	10	105
081	MONTALTO UFFUGO	695	15	—	—	15	206	5	4	197
082	MONTEGIORDANO	464	4	1	—	3	275	4	10	261
083	MORANO CALABRO	481	30	5	—	25	255	102	8	145
084	MORMANNO	348	20	16	—	4	232	14	11	207
085	MOTTAFOLLONE	190	24	3	—	21	107	14	6	87
086	NOCARA	163	13	7	3	3	109	33	19	57
087	ORIOLO	631	5	—	1	4	280	30	43	207
088	ORSOMARSO	445	42	3	—	39	173	18	2	153
089	PALUDI	191	3	—	—	3	165	—	—	165
090	PANETTIERI	214	1	—	—	1	7	—	2	5
091	PAOLA	307	14	7	2	5	148	3	54	91
092	PAPASIDERO	309	11	7	1	3	107	15	24	68
093	PARENTI	99	2	—	1	1	42	2	28	12
094	PATERNO CALABRO	233	3	2	—	1	87	5	9	73
095	PEDACE	117	—	—	—	—	172	—	—	172
096	PEDIVIGLIANO	81	1	1	—	—	14	—	7	7
097	PIANE CRATI	33	2	—	2	—	32	2	9	21
098	PIETRAFITTA	145	5	2	—	3	45	6	6	33
099	PIETRAPAOLA	137	8	3	1	4	76	56	4	16
100	PLATACI	171	6	5	—	1	183	121	3	59
101	PRAIA A MARE	153	1	—	—	1	101	6	48	47
102	RENDE	827	81	1	24	56	128	—	56	72
103	ROCCA IMPERIALE	317	13	7	—	6	186	63	30	93
104	ROGGIANO GRAVINA	610	45	23	—	22	435	62	40	333
105	ROGLIANO	164	4	—	2	2	46	13	19	14
106	ROSE	316	17	4	1	12	362	123	40	199

segue TAV. 40 — Aziende secondo l'attività lavorativa aziendale ed extraaziendale del conduttore per comune

Codice dei Comuni	COMUNI	ATTIVITÀ PRESTATATA								
		Esclusivamente presso l'azienda	Prevalentemente presso l'azienda				Prevalentemente extraaziendale			
			TOTALE	con attività secondaria presso altre aziende agricole	con attività secondaria in aziende industriali	con attività secondaria in altri settori	TOTALE	presso altre aziende agricole	presso aziende industriali	in altri settori
107	ROSETO CAPO SPULICO	243	2	1	—	1	127	2	—	125
108	ROSSANO	1.061	151	43	5	103	501	100	37	364
109	ROTA GRECA	148	—	—	—	—	61	1	16	44
110	ROVITO	71	2	—	—	2	91	5	28	58
111	SAN BASILE	297	7	1	2	4	94	12	15	67
112	SAN BENEDETTO ULLANO	119	1	—	—	1	71	1	—	70
113	SAN COSMO ALBANESE	139	9	4	—	5	74	35	6	33
114	SAN DEMETRIO CORONE	698	15	8	3	4	296	81	33	182
115	SAN DONATO DI NINEA	444	42	36	—	6	212	58	8	146
116	SAN FILI	283	3	—	—	3	81	—	—	81
117	SANGINETO	146	—	—	—	—	59	7	25	27
118	SAN GIORGIO ALBANESE	333	54	39	2	13	226	103	32	91
119	SAN GIOVANNI IN FIORE	800	2	—	—	2	381	1	1	379
120	SAN LORENZO BELLIZZI	111	29	—	—	29	277	—	19	258
121	SAN LORENZO DEL VALLO	278	32	28	1	3	238	147	19	72
122	SAN LUCIDO	281	4	—	3	1	109	44	32	33
123	SAN MARCO ARGENTANO	750	52	32	3	17	387	112	31	244
124	SAN MARTINO DI FINITA	158	3	—	—	3	84	—	1	83
125	SAN NICOLA ARCELLA	25	—	—	—	—	33	—	2	31
126	SAN PIETRO IN AMANTEA	135	1	—	—	1	18	—	—	18
127	SAN PIETRO IN GUARANO	322	5	—	1	4	113	1	3	109
128	SAN SOSTI	331	2	2	—	—	182	119	19	44
129	SANTA CATERINA ALBANESE	270	2	—	—	2	85	14	23	48
130	SANTA DOMENICA TALAO	162	3	2	—	1	89	15	43	31
131	SANT'AGATA DI ESARO	164	2	1	—	1	302	39	29	234
132	SANTA MARIA DEL CEDRO	316	2	—	—	2	67	8	—	59
133	SANTA SOFIA D'EPIRO	572	68	15	11	42	186	65	33	88
134	SANTO STEFANO DI ROGLIANO	47	—	—	—	—	13	—	—	13
135	SAN VINCENZO LA COSTA	136	4	1	—	3	75	—	22	53
136	SARACENA	534	8	2	—	6	365	30	7	328
137	SCALA COELI	178	21	16	—	5	79	21	2	56
138	SCALEA	285	1	—	—	1	—	—	—	—
139	SCIGLIANO	307	—	—	—	—	17	1	—	16
140	SERRA D'AIELLO	53	4	2	1	1	12	1	—	11
141	SERRA PEDACE	171	1	—	—	1	47	9	—	38
142	SPEZZANO ALBANESE	550	46	39	1	6	350	87	9	254
143	SPEZZANO DELLA SILA	259	36	9	13	14	114	17	13	84
144	SPEZZANO PICCOLO	84	5	1	—	4	31	2	—	29
145	TARSIA	290	1	—	—	1	92	9	24	59
146	TERRANOVA DA SIBARI	482	7	2	—	5	360	31	108	221
147	TERRAVECCHIA	124	3	1	1	1	63	6	43	14
148	TORANO CASTELLO	461	71	22	—	49	177	30	7	140
149	TORTORA	74	89	1	—	88	2	—	1	1
150	TREBISACCE	537	9	4	—	5	351	61	43	247
151	TRENTA	110	3	1	2	—	25	1	11	13
152	VACCARIZZO ALBANESE	204	7	6	—	1	56	25	—	31
153	VERBICARO	465	49	4	1	44	205	39	7	159
154	VILLAPIANA	463	15	8	3	4	374	58	94	222
155	ZUMPANO	163	2	—	1	1	29	—	14	15
	TOTALE PROVINCIA	50.485	2.727	842	241	1.644	24.525	4.672	3.888	15.965

parte terza

**dati provinciali concernenti le aziende
del "campo di osservazione CEE"**

Nella presente parte sono inserite alcune tavole con i dati provinciali concernenti le aziende del "campo di osservazione CEE", costituito da tutte le aziende con almeno un ettaro di superficie agricola utilizzata, nonché dalle aziende esclusivamente zootecniche, forestali-zootecniche e quelle con meno di un ettaro di superficie agricola utilizzata la cui produzione commercializzata raggiungeva normalmente il valore di 700.000 lire per annata agraria.

Sono escluse pertanto:

- a) le aziende zootecniche, le aziende forestali-zootecniche e le aziende con superficie agricola utilizzata inferiore ad un ettaro la cui produzione commercializzata non raggiungeva normalmente 700.000 lire per annata agraria;
- b) le aziende esclusivamente forestali, vale a dire le aziende i cui terreni erano investiti esclusivamente a boschi (comprese le pioppete) e che non praticavano alcun allevamento di bestiame.

segue TAV. 41 - Aziende per forma di conduzione, classe di superficie totale,

D -

Superficie

Table with columns: FORME DI CONDUZIONE, CLASSI DI SUPERFICIE TOTALE Ettari, Aziende, Superficie (proprietà, affitto, TOTALE), SOLO PROPRIETÀ, Aziende, Superficie. Rows include categories like CONDUZIONE DIRETTA DEL COLTIVATORE, CONDUZIONE CON SALARIATI E/O COMPARTICIPANTI, and CONDUZIONE A COLONIA PARZIARIA APPODERATA.

titolo di possesso della superficie totale e zona altimetrica

PIANURA

in ettari

Table with columns: SOLO AFFITTO, PARTE IN PROPRIETÀ E PARTE IN AFFITTO, FORME DI CONDUZIONE, CLASSI DI SUPERFICIE TOTALE Ettari. Sub-columns include Aziende, Superficie, and further breakdowns of Superficie into proprietà, affitto, and TOTALE. Rows include categories like CONDUZIONE DIRETTA DEL COLTIVATORE, CONDUZIONE CON SALARIATI E/O COMPARTICIPANTI, and CONDUZIONE A COLONIA PARZIARIA APPODERATA.

TAV. 42 — Aziende e superficie delle principali coltivazioni per classe di superficie totale, forma di utilizzazione dei terreni e zona altimetrica**A - TOTALE - AZIENDE**

FORME DI UTILIZZAZIONE DEI TERRENI E COLTIVAZIONI	CLASSI DI SUPERFICIE TOTALE (ettari)							TOTALE
	Fino a 0,99	1,00 — 1,99	2,00 — 4,99	5,00 — 9,99	10,00 — 19,99	20,00 — 49,99	50,00 ed oltre	
SEMINATIVI	8.178	11.481	14.279	5.881	2.927	1.487	752	44.965
Cereali	4.055	7.505	10.825	5.029	2.551	1.320	639	31.924
di cui:								
frumento	3.168	6.392	9.622	4.652	2.415	1.253	592	28.094
granoturco	871	1.401	1.990	811	371	183	116	5.743
riso	—	1	2	3	1	—	—	7
Patata	1.986	2.992	3.699	1.867	829	373	261	12.007
Barbabietola da zucchero	5	10	14	15	9	6	15	74
Piante industriali	5	4	8	5	—	2	1	25
di cui:								
tabacco	—	—	—	—	—	1	—	1
Ortive	3.607	5.019	6.839	2.890	1.354	647	357	20.713
-In piena aria	3.605	5.016	6.836	2.890	1.354	646	356	20.703
di cui: carciofo	87	123	180	65	21	12	4	492
fragola	20	27	27	11	6	2	1	94
pomodoro	2.136	2.745	3.647	1.468	605	285	158	11.044
-Protette	2	5	7	3	1	4	5	27
in serra	2	2	5	1	1	1	1	13
in tunnels, campane, ecc.	—	3	3	2	—	4	4	16
Fiori e piante ornamentali	23	8	20	10	2	—	1	64
di cui: in piena aria	16	5	13	7	1	—	1	43
in serra	3	2	5	1	1	—	1	13
Foraggere avvicendate	591	1.535	3.031	1.781	1.125	668	324	9.055
PRATI PERMANENTI E PASCOLI	512	1.588	3.702	2.456	1.644	1.015	802	11.719
Prati permanenti	150	460	1.147	797	527	319	239	3.639
Pascoli	378	1.208	2.883	1.937	1.365	901	737	9.409
COLTIVAZIONI LEGNOSE AGRARIE	12.609	13.542	15.253	5.533	2.510	1.312	588	51.347
Vite	7.495	8.409	9.984	3.641	1.575	710	287	32.101
di cui per la produzione di:								
-Vini a denominazione di origine controllata (vini DOC)	34	102	90	24	6	10	5	271
-Altri vini (compresi i vini da tavola con indicazione geografica)	7.407	8.229	9.789	3.566	1.541	688	274	31.494
-Uva da tavola	163	257	325	143	65	23	13	989
Olivo	7.757	10.145	12.128	4.402	1.969	1.056	482	37.939
Agrumi	2.142	1.995	2.182	813	331	232	148	7.843
di cui:								
arancio	1.902	1.758	1.861	705	298	205	127	6.856
limone	111	178	310	149	69	43	31	891
Fruttiferi	1.655	2.391	3.076	1.172	509	285	146	9.234
di cui:								
melo	329	525	808	373	166	98	59	2.358
pero	386	639	953	426	221	121	62	2.808
pesco	302	403	560	256	95	73	46	1.735
mandorlo	101	122	129	41	20	23	13	449
nocciolo	12	29	59	26	13	10	1	150
Vivai	12	17	33	20	5	—	1	88
CASTAGNETI DA FRUTTO	731	1.776	2.627	1.140	566	314	190	7.344
SUPERFICIE AGRICOLA UTILIZZATA	15.064	16.611	18.124	6.940	3.382	1.755	1.028	62.902
COLTURE BOSCHIVE	1.206	2.571	5.024	2.894	1.704	940	703	15.042
Pioppete	14	24	55	40	28	20	30	211
Boschi	1.195	2.559	4.993	2.877	1.692	935	700	14.951
SUPERFICIE AGRARIA NON UTILIZZATA	3.058	4.876	7.102	3.078	1.523	740	410	20.787
ALTRA SUPERFICIE	7.745	10.085	12.519	5.176	2.659	1.387	820	40.391
SUPERFICIE TOTALE	15.065	16.614	18.124	6.941	3.382	1.756	1.028	62.910

segue TAV. 42 — **Aziende e superficie delle principali coltivazioni per classe di superficie totale, forma di utilizzazione dei terreni e zona altimetrica**

A - TOTALE - SUPERFICIE INVESTITA (ettari)

FORME DI UTILIZZAZIONE DEI TERRENI E COLTIVAZIONI	CLASSI DI SUPERFICIE TOTALE (ettari)							TOTALE
	Fino a 0,99	1,00 — 1,99	2,00 — 4,99	5,00 — 9,99	10,00 — 19,99	20,00 — 49,99	50,00 ed oltre	
SEMINATIVI	2.503,41	8.123,19	20.504,89	18.413,44	17.571,77	18.040,75	29.052,23	114.209,88
Cereali	1.182,48	4.328,40	11.640,03	10.596,68	10.206,99	10.788,24	15.581,97	64.324,79
di cui:								
frumento	925,19	3.409,97	8.752,98	8.059,50	7.940,90	8.259,95	12.132,73	49.481,22
granoturco	121,46	321,87	689,50	434,57	357,52	253,75	588,66	2.767,33
riso	—	0,01	0,30	0,56	0,20	—	—	1,07
Patata	206,85	536,89	712,33	902,63	727,31	481,77	1.004,92	4.572,70
Barbabetola da zucchero	0,50	3,24	5,25	3,97	2,66	28,46	405,48	449,56
Piante industriali	0,18	0,07	3,43	6,37	—	1,80	1,00	12,85
di cui:								
tabacco	—	—	—	—	—	1,00	—	1,00
Ortive	554,52	1.195,09	2.177,19	1.278,56	956,43	826,63	2.124,78	9.113,20
-In piena aria	554,36	1.194,03	2.174,79	1.273,27	956,23	745,63	1.717,50	8.615,81
di cui: carciofo	3,22	9,38	18,19	7,62	12,34	3,84	5,76	60,35
fragola	1,43	2,06	2,31	2,12	10,26	0,20	0,03	18,41
pomodoro	140,56	309,65	591,33	365,74	302,88	285,59	1.102,39	3.098,14
-Protette	0,16	1,06	2,40	5,29	0,20	81,00	407,28	497,39
in serra	0,16	0,86	2,05	0,01	0,20	2,00	0,20	5,48
in tunnels, campane, ecc.	—	0,20	0,35	5,28	—	79,00	407,08	491,91
Fiori e piante ornamentali	2,37	2,56	14,27	4,26	0,08	—	0,70	24,24
di cui: in piena aria	1,48	1,07	7,70	1,77	0,06	—	0,20	12,28
in serra	0,42	0,41	1,93	0,01	0,02	—	0,50	3,29
Foraggere avvicendate	117,25	642,53	2.263,89	2.501,96	2.728,20	3.065,71	5.600,68	16.920,22
PRATI PERMANENTI E PASCOLI	96,55	817,07	3.482,84	4.838,82	6.712,57	10.047,56	65.247,38	91.242,79
Prati permanenti	24,32	228,65	787,44	981,22	1.148,90	1.261,06	6.825,31	11.256,90
Pascoli	72,23	588,42	2.695,40	3.857,60	5.563,67	8.786,50	58.422,07	79.985,89
COLTIVAZIONI LEGNOSE AGRARIE	4.233,83	9.382,30	17.380,42	10.567,28	7.570,28	8.380,82	14.066,93	71.581,86
Vite	1.563,27	2.476,96	3.872,86	1.927,96	962,13	692,22	739,93	12.235,33
di cui per la produzione di:								
-Vini a denominazione di origine controllata (vini DOC)	14,03	77,57	102,02	33,61	8,70	25,98	132,00	393,91
-Altri vini (compresi i vini da tavola con indicazione geografica)	1.527,35	2.347,54	3.643,30	1.767,07	903,82	620,34	510,94	11.320,36
-Uva da tavola	21,80	51,29	125,05	123,27	49,01	45,89	96,83	513,14
Olivo	1.956,76	5.153,32	10.634,35	6.805,04	5.068,26	5.874,07	9.067,75	44.559,55
Agrumi	568,46	1.373,86	2.113,96	1.338,44	1.165,08	1.351,75	2.941,77	10.853,32
di cui:								
arancio	435,71	951,97	1.308,13	846,32	770,00	866,88	1.575,76	6.754,77
limone	8,37	17,03	62,85	66,34	29,64	39,07	61,07	284,37
Fruttiferi	142,86	373,86	740,46	477,24	366,87	462,78	1.314,63	3.878,70
di cui:								
melo	16,43	40,44	89,84	66,02	47,20	49,06	104,30	413,29
pero	18,43	47,34	104,74	68,05	54,59	51,64	99,96	444,75
pesco	14,91	38,33	75,29	75,35	94,09	216,04	965,46	1.479,47
mandorlo	13,38	28,29	20,10	11,29	6,04	19,09	9,39	107,58
nocciolo	0,46	1,96	3,86	4,51	5,95	0,21	0,01	16,96
Vivai	1,71	2,65	16,13	17,60	5,48	—	2,85	46,42
CASTAGNETI DA FRUTTO	190,49	1.007,26	2.420,26	1.848,73	1.653,63	1.719,36	3.772,72	12.612,45
SUPERFICIE AGRICOLA UTILIZZATA	7.024,28	19.329,82	43.788,41	35.668,27	33.508,25	38.188,49	112.139,26	289.646,78
COLTURE BOSCHIVE	204,08	887,10	3.815,15	5.141,60	6.059,96	8.003,07	149.033,74	173.144,70
Pioppete	0,84	3,32	18,14	24,11	61,04	34,46	700,11	842,02
Boschi	203,24	883,78	3.797,01	5.117,49	5.998,92	7.968,61	148.333,63	172.302,68
SUPERFICIE AGRARIA NON UTILIZZATA	495,83	1.792,48	5.856,58	5.285,59	4.662,29	4.569,64	10.882,17	33.544,58
ALTRA SUPERFICIE	312,24	699,52	1.411,47	974,45	822,74	914,32	5.269,61	10.404,35
SUPERFICIE TOTALE	8.036,43	22.708,92	54.871,61	47.069,91	45.053,24	51.675,52	277.324,78	506.740,41

segue TAV. 42 — **Aziende e superficie delle principali coltivazioni per classe di superficie totale, forma di utilizzazione dei terreni e zona altimetrica**

B - MONTAGNA - AZIENDE

FORME DI UTILIZZAZIONE DEI TERRENI E COLTIVAZIONI	CLASSI DI SUPERFICIE TOTALE (ettari)							TOTALE
	Fino a 0,99	1,00 — 1,99	2,00 — 4,99	5,00 — 9,99	10,00 — 19,99	20,00 — 49,99	50,00 ed oltre	
SEMINATIVI	4.823	5.585	5.968	2.470	1.129	532	362	20.869
Cereali	2.388	3.727	4.409	2.059	914	441	289	14.227
di cui:								
frumento	1.777	3.133	3.873	1.892	833	403	254	12.165
granoturco	739	1.097	1.477	585	289	128	75	4.390
riso	—	1	—	2	1	—	—	4
Patata	1.660	2.256	2.598	1.403	669	297	231	9.114
Barbabietola da zucchero	4	9	9	10	8	2	1	43
Piante industriali	4	4	3	4	—	2	—	17
di cui:								
tabacco	—	—	—	—	—	1	—	1
Ortive	2.412	2.830	3.452	1.487	715	322	213	11.431
-In piena aria	2.412	2.828	3.451	1.487	715	321	212	11.426
di cui: carciofo	29	45	63	28	6	7	2	180
fragola	14	18	16	7	2	2	—	59
pomodoro	1.476	1.613	1.964	792	328	145	76	6.394
-Protette	—	3	4	3	—	4	3	17
in serra	—	2	2	1	—	1	1	7
in tunnels, campane, ecc.	—	1	2	2	—	4	2	11
Fiori e piante ornamentali	15	4	10	3	—	—	1	33
di cui: in piena aria	9	3	7	—	—	—	1	20
in serra	3	1	2	1	—	—	1	8
Foraggere avvicendate	286	585	978	508	262	162	126	2.907
PRATI PERMANENTI E PASCOLI	347	848	1.779	1.139	687	443	472	5.715
Prati permanenti	99	212	488	363	216	138	150	1.666
Pascoli	258	692	1.510	960	619	415	440	4.894
COLTIVAZIONI LEGNOSE AGRARIE	5.576	5.109	5.329	1.851	745	357	212	19.179
Vite	4.452	4.063	4.262	1.481	564	253	114	15.189
di cui per la produzione di:								
-Vini a denominazione di origine controllata (vini DOC)	6	12	10	6	—	2	—	36
-Altri vini (compresi i vini da tavola con indicazione geografica)	4.428	4.037	4.242	1.470	558	248	114	15.097
-Uva da tavola	102	132	125	49	28	11	—	447
Olivo	2.994	3.404	3.567	1.164	460	239	147	11.975
Agrumi	390	379	464	156	63	35	21	1.508
di cui:								
arancio	298	261	352	138	59	29	18	1.155
limone	77	79	111	54	24	16	13	374
Fruttiferi	803	974	1.119	421	203	112	80	3.712
di cui:								
melo	223	304	407	206	110	68	53	1.371
pero	240	357	434	197	104	65	42	1.439
pesco	225	261	319	110	46	33	13	1.007
mandorlo	17	21	37	11	3	9	3	101
nocciolo	5	15	27	13	6	8	1	75
Vivai	11	12	25	17	2	—	—	67
CASTAGNETI DA FRUTTO	515	1.249	1.873	848	467	254	159	5.365
SUPERFICIE AGRICOLA UTILIZZATA	6.831	6.788	6.903	2.783	1.288	656	543	25.792
COLTURE BOSCHIVE	957	1.751	2.936	1.622	881	454	458	9.059
Pioppete	12	20	32	31	15	11	21	142
Boschi	948	1.741	2.922	1.610	874	454	457	9.006
SUPERFICIE AGRARIA NON UTILIZZATA	2.132	2.997	3.686	1.549	700	329	220	11.613
ALTRA SUPERFICIE	4.134	4.452	5.171	2.101	996	506	419	17.779
SUPERFICIE TOTALE	6.832	6.791	6.903	2.783	1.288	656	544	25.797

segue TAV. 42 — **Aziende e superficie delle principali coltivazioni per classe di superficie totale, forma di utilizzazione dei terreni e zona altimetrica**

B - MONTAGNA - SUPERFICIE INVESTITA (ettari)

FORME DI UTILIZZAZIONE DEI TERRENI E COLTIVAZIONI	CLASSI DI SUPERFICIE TOTALE (ettari)							
	Fino a 0,99	1,00 — 1,99	2,00 — 4,99	5,00 — 9,99	10,00 — 19,99	20,00 — 49,99	50,00 ed oltre	TOTALE
SEMINATIVI	1.362,87	3.718,37	7.387,09	6.466,84	4.826,61	4.316,13	8.585,78	36.663,69
Cereali	590,91	1.865,62	3.867,20	3.280,48	2.315,21	2.129,39	3.076,22	17.125,03
di cui:								
frumento	425,55	1.377,27	2.688,52	2.366,08	1.625,94	1.510,01	2.380,68	12.374,05
granoturco	102,76	248,51	491,02	277,12	244,92	143,39	192,09	1.699,81
riso	—	0,01	—	0,40	0,20	—	—	0,61
Patata	182,83	430,08	504,85	778,73	646,37	442,01	940,67	3.925,54
Barbabietola da zucchero	0,45	1,64	0,87	2,21	2,16	0,96	20,00	28,29
Piante industriali	0,16	0,07	0,15	0,26	—	1,80	—	2,44
di cui:								
tabacco	—	—	—	—	—	1,00	—	1,00
Ortive	331,73	599,90	973,11	557,99	439,28	322,99	455,66	3.680,66
-In piena aria	331,73	598,99	970,94	552,70	439,28	241,99	372,46	3.508,09
di cui: carciofo	0,66	2,37	3,69	1,19	9,95	0,46	1,07	19,39
fragola	0,36	1,10	1,34	0,80	8,54	0,20	—	12,34
pomodoro	75,64	142,63	217,53	131,50	84,48	58,11	110,00	819,89
-Protette	—	0,91	2,17	5,29	—	81,00	83,20	172,57
in serra	—	0,86	1,86	0,01	—	2,00	0,20	4,93
in tunnels, campane, ecc.	—	0,05	0,31	5,28	—	79,00	83,00	167,64
Fiori e piante ornamentali	1,63	1,05	9,29	2,49	—	—	0,70	15,16
di cui: in piena aria	0,94	0,96	5,40	—	—	—	0,20	7,50
in serra	0,42	0,01	1,70	0,01	—	—	0,50	2,64
Foraggere avvicendate	49,75	214,81	641,10	656,72	567,38	620,73	1.904,02	4.654,51
PRATI PERMANENTI E PASCOLI	55,00	369,74	1.657,03	2.364,70	3.097,14	5.122,01	46.361,66	59.027,28
Prati permanenti	13,02	79,56	289,59	438,42	457,92	676,73	5.092,89	7.048,13
Pascoli	41,98	290,18	1.367,44	1.926,28	2.639,22	4.445,28	41.268,77	51.979,15
COLTIVAZIONI LEGNOSE AGRARIE	1.466,18	2.428,14	3.862,89	2.043,41	1.134,60	939,40	1.101,48	12.976,10
Vite	865,39	1.158,16	1.551,59	720,29	306,69	216,04	109,56	4.927,72
di cui per la produzione di:								
-Vini a denominazione di origine controllata (vini DOC)	1,75	7,26	9,23	9,49	—	7,85	—	35,58
-Altri vini (compresi i vini da tavola con indicazione geografica)	858,75	1.139,54	1.530,03	703,60	301,83	205,23	109,56	4.848,54
-Uva da tavola	4,80	10,84	11,08	5,36	4,29	2,95	—	39,32
Olivo	514,43	1.115,62	1.992,96	1.123,70	683,18	622,36	742,57	6.794,82
Agrumi	28,23	43,84	86,38	41,77	47,58	26,62	41,73	316,15
di cui:								
arancio	10,12	14,82	32,83	19,48	20,16	8,39	23,68	129,48
limone	2,14	2,29	7,31	3,94	3,83	3,86	8,23	31,60
Fruttiferi	56,31	107,98	221,19	144,30	95,25	74,38	207,62	907,03
di cui:								
melo	10,52	23,17	45,26	38,20	31,83	25,64	81,04	255,66
pero	10,99	22,13	39,25	24,61	21,95	22,60	37,18	178,71
pesco	8,61	12,11	20,28	10,05	5,08	6,18	21,53	83,84
mandorlo	0,98	1,69	2,33	1,22	0,12	0,23	0,80	7,37
nocciolo	0,07	0,75	1,84	0,92	3,20	0,08	0,01	6,87
Vivai	1,05	1,91	9,90	13,35	1,48	—	—	27,69
CASTAGNETI DA FRUTTO	123,66	685,02	1.702,70	1.412,44	1.413,51	1.405,63	2.716,10	9.459,06
SUPERFICIE AGRICOLA UTILIZZATA	3.007,71	7.201,27	14.609,71	12.287,39	10.471,86	11.783,17	58.765,02	118.126,13
COLTURE BOSCHIVE	157,49	613,36	2.332,51	3.261,04	3.743,37	4.668,67	128.035,71	142.812,15
Pioppete	0,63	2,34	5,63	21,43	36,34	15,38	451,65	533,40
Boschi	156,86	611,02	2.326,88	3.239,61	3.707,03	4.653,29	127.584,06	142.278,75
SUPERFICIE AGRARIA NON UTILIZZATA	354,40	1.131,87	3.351,66	3.063,57	2.636,24	2.742,72	8.629,58	21.910,04
ALTRA SUPERFICIE	148,07	265,60	507,33	372,77	320,28	369,57	3.658,38	5.642,00
SUPERFICIE TOTALE	3.667,67	9.212,10	20.801,21	18.984,77	17.171,75	19.564,13	199.088,69	288.490,32

segue TAV. 42 — **Aziende e superficie delle principali coltivazioni per classe di superficie totale, forma di utilizzazione dei terreni e zona altimetrica**

C - COLLINA - AZIENDE

FORME DI UTILIZZAZIONE DEI TERRENI E COLTIVAZIONI	CLASSI DI SUPERFICIE TOTALE (ettari)							TOTALE
	Fino a 0,99	1,00 — 1,99	2,00 — 4,99	5,00 — 9,99	10,00 — 19,99	20,00 — 49,99	50,00 ed oltre	
SEMINATIVI	2.865	5.169	7.248	2.957	1.629	828	332	21.028
Cereali	1.356	3.308	5.561	2.573	1.483	763	295	15.339
di cui:								
frumento	1.119	2.848	5.026	2.394	1.434	741	289	13.851
granoturco	125	291	482	218	80	51	26	1.273
riso	—	—	2	1	—	—	—	3
Patata	326	736	1.101	464	158	75	27	2.887
Barbabietola da zucchero	1	1	2	5	—	2	1	12
Piante industriali	1	—	4	1	—	—	1	7
di cui:								
tabacco	—	—	—	—	—	—	—	—
Ortive	1.123	2.072	3.159	1.306	598	301	119	8.678
-In piena aria	1.122	2.071	3.157	1.306	598	301	119	8.674
di cui: carciofo	58	78	116	36	14	4	1	307
fragola	6	9	11	4	4	—	1	35
pomodoro	621	1.073	1.576	651	266	132	61	4.380
-Protette	1	2	3	—	1	—	1	8
in serra	1	—	3	—	1	—	—	5
in tunnels, campane, ecc.	—	2	1	—	—	—	1	4
Fiori e piante ornamentali	8	4	10	6	2	—	—	30
di cui: in piena aria	7	2	6	6	1	—	—	22
in serra	—	1	3	—	1	—	—	5
Foraggiere avvicendate	278	897	1.919	1.142	810	462	172	5.680
PRATI PERMANENTI E PASCOLI	149	713	1.868	1.277	931	542	301	5.781
Prati permanenti	45	235	649	420	306	175	77	1.907
Pascoli	109	501	1.326	950	724	458	275	4.343
COLTIVAZIONI LEGNOSE AGRARIE	5.070	7.181	8.578	3.221	1.591	840	325	26.806
Vite	2.653	3.977	5.164	1.931	935	420	154	15.234
di cui per la produzione di:								
-Vini a denominazione di origine controllata (vini DOC)	28	88	79	18	6	6	4	229
-Altri vini (compresi i vini da tavola con indicazione geografica)	2.592	3.828	4.997	1.869	908	406	148	14.748
-Uva da tavola	49	103	166	86	34	11	6	455
Olivo	3.378	5.653	7.334	2.810	1.351	716	294	21.536
Agrumi	944	1.158	1.157	464	206	147	94	4.170
di cui:								
arancio	848	1.068	1.001	395	180	134	82	3.708
limone	27	87	184	91	41	23	13	466
Fruttiferi	739	1.327	1.904	738	292	155	49	5.204
di cui:								
melo	103	221	398	167	56	29	5	979
pero	126	265	498	225	113	52	17	1.296
pesco	71	136	231	141	42	28	19	668
mandorlo	34	41	70	25	13	9	7	199
nocciolo	7	13	32	13	7	2	—	74
Vivai	1	5	7	3	3	—	—	19
CASTAGNETI DA FRUTTO	216	527	754	292	99	60	30	1.978
SUPERFICIE AGRICOLA UTILIZZATA	5.994	8.335	9.633	3.636	1.898	962	420	30.878
COLTURE BOSCHIVE	241	796	2.019	1.236	795	468	232	5.787
Pioppete	2	4	23	9	13	9	8	68
Boschi	239	794	2.002	1.231	790	463	230	5.749
SUPERFICIE AGRARIA NON UTILIZZATA	851	1.810	3.246	1.451	791	388	173	8.710
ALTRA SUPERFICIE	3.339	5.238	6.717	2.766	1.555	793	353	20.761
SUPERFICIE TOTALE	5.994	8.335	9.633	3.637	1.898	963	421	30.881

segue TAV. 42 — Aziende e superficie delle principali coltivazioni per classe di superficie totale,
forma di utilizzazione dei terreni e zona altimetrica

C - COLLINA - SUPERFICIE INVESTITA (ettari)

FORME DI UTILIZZAZIONE DEI TERRENI E COLTIVAZIONI	CLASSI DI SUPERFICIE TOTALE (ettari)							
	Fino a 0,99	1,00 — 1,99	2,00 — 4,99	5,00 — 9,99	10,00 — 19,99	20,00 — 49,99	50,00 ed oltre	TOTALE
SEMINATIVI	931,81	3.798,50	11.225,10	10.181,40	11.383,76	11.381,75	15.989,31	64.891,63
Cereali	447,54	2.050,89	6.399,17	6.011,41	6.846,07	6.921,57	9.828,23	38.504,88
di cui:								
frumento	373,60	1.671,60	4.938,51	4.593,80	5.345,80	5.424,40	7.798,87	30.146,58
granoturco	17,00	64,24	167,42	130,92	104,86	85,86	138,57	708,87
riso	—	—	0,30	0,16	—	—	—	0,46
Patata	24,02	106,81	207,48	123,90	63,60	39,26	53,45	618,52
Barbabetola da zucchero	0,05	1,60	0,12	1,76	—	6,50	0,10	10,13
Piante industriali	0,02	—	2,28	6,11	—	—	1,00	9,41
di cui:								
tabacco	—	—	—	—	—	—	—	—
Ortive	202,89	540,99	1.047,52	642,38	447,02	404,51	1.237,91	4.523,22
-In piena aria	202,82	540,84	1.047,29	642,38	446,82	404,51	914,33	4.198,99
di cui: carciofo	2,56	7,01	13,60	6,23	2,19	1,38	1,00	33,97
fragola	1,07	0,96	0,97	1,32	1,72	—	0,03	6,07
pomodoro	53,97	138,63	288,05	208,39	183,76	187,48	701,99	1.762,27
-Protette	0,07	0,15	0,23	—	0,20	—	323,58	324,23
in serra	0,07	—	0,19	—	0,20	—	—	0,46
in tunnels, campane, ecc.	—	0,15	0,04	—	—	—	323,58	323,77
Fiori e piante ornamentali	0,74	1,51	4,98	1,67	0,08	—	—	8,98
di cui: in piena aria	0,54	0,11	2,30	1,67	0,06	—	—	4,68
in serra	—	0,40	0,23	—	0,02	—	—	0,65
Foraggiere avvicendate	58,56	391,33	1.447,29	1.573,42	1.978,80	2.079,45	2.907,43	10.436,28
PRATI PERMANENTI E PASCOLI	35,86	428,02	1.767,73	2.393,19	3.489,55	4.671,22	16.989,77	29.775,34
Prati permanenti	9,81	139,24	488,98	514,78	674,14	559,33	1.469,52	3.855,80
Pascoli	26,05	288,78	1.278,75	1.878,41	2.815,41	4.111,89	15.520,25	25.919,54
COLTIVAZIONI LEGNOSE AGRARIE	1.961,27	5.654,71	10.968,33	7.127,75	5.520,33	6.256,72	10.941,00	48.430,11
Vite	601,41	1.192,23	2.053,27	1.056,79	588,94	407,91	550,62	6.451,17
di cui per la produzione di:								
-Vini a denominazione di origine controllata (vini DOC)	12,28	68,33	92,69	24,12	8,70	15,80	131,00	352,92
-Altri vini (compresi i vini da tavola con indicazione geografica)	574,50	1.088,84	1.854,68	920,46	540,65	350,17	368,14	5.697,44
-Uva da tavola	14,63	35,02	104,66	110,04	39,56	41,94	51,32	397,17
Olivo	930,38	3.167,56	6.905,09	4.741,26	3.749,50	4.479,18	7.243,72	31.216,69
Agrumi	365,50	1.064,76	1.522,17	1.012,59	949,63	1.086,98	2.424,35	8.425,98
di cui:								
arancio	275,37	743,63	919,78	632,29	628,15	721,10	1.301,13	5.221,45
limone	5,61	13,10	49,28	55,86	24,34	29,71	47,56	225,46
Fruttiferi	63,32	228,40	483,78	311,86	226,22	282,65	722,31	2.318,54
di cui:								
melo	5,16	17,27	42,60	27,82	15,37	22,42	21,26	151,90
pero	5,09	22,47	58,56	42,00	24,24	26,88	47,68	226,92
pesco	4,96	23,04	47,26	57,19	56,61	122,56	582,93	894,55
mandorlo	2,39	5,86	8,20	6,22	2,75	6,69	2,44	34,55
nocciolo	0,39	0,91	2,02	3,59	2,75	0,13	—	9,79
Vivai	0,66	0,74	3,23	4,25	4,00	—	—	12,88
CASTAGNETI DA FRUTTO	66,83	322,24	717,56	436,29	240,12	313,73	1.044,12	3.140,89
SUPERFICIE AGRICOLA UTILIZZATA	2.995,77	10.203,47	24.678,72	20.138,63	20.633,76	22.623,42	44.964,20	146.237,97
COLTURE BOSCHIVE	44,96	264,44	1.435,51	1.834,24	2.240,55	3.228,13	17.436,41	26.484,24
Pioppete	0,21	0,98	12,51	2,68	24,70	19,08	242,66	302,82
Boschi	44,75	263,46	1.423,00	1.831,56	2.215,85	3.209,05	17.193,75	26.181,42
SUPERFICIE AGRARIA NON UTILIZZATA	129,33	630,48	2.318,04	2.089,10	1.949,23	1.740,86	1.949,62	10.806,46
ALTRA SUPERFICIE	152,69	409,56	830,78	551,47	475,32	463,59	1.242,72	4.126,13
SUPERFICIE TOTALE	3.322,75	11.507,95	29.263,05	24.613,44	25.298,86	28.055,80	65.592,95	187.654,80

segue TAV. 42 — Aziende e superficie delle principali coltivazioni per classe di superficie totale, forma di utilizzazione dei terreni e zona altimetrica

D - PIANURA - AZIENDE

FORME DI UTILIZZAZIONE DEI TERRENI E COLTIVAZIONI	CLASSI DI SUPERFICIE TOTALE (ettari)							TOTALE
	Fino a 0,99	1,00 — 1,99	2,00 — 4,99	5,00 — 9,99	10,00 — 19,99	20,00 — 49,99	50,00 ed oltre	
SEMINATIVI	490	707	1.063	454	169	127	58	3.068
Cereali	311	470	855	397	154	116	55	2.358
di cui:								
frumento	272	411	723	366	148	109	49	2.078
granoturco	7	13	31	8	2	4	15	80
riso	—	—	—	—	—	—	—	—
Patata	—	—	—	—	2	1	3	6
Barbabietola da zucchero	—	—	3	—	1	2	13	19
Piante industriali	—	—	1	—	—	—	—	1
di cui:								
tabacco	—	—	—	—	—	—	—	—
Ortive	72	117	228	97	41	24	25	604
-In piena aria	71	117	228	97	41	24	25	603
di cui: carciofo	—	—	1	1	1	1	1	5
fragola	—	—	—	—	—	—	—	—
pomodoro	39	59	107	25	11	8	21	270
-Protette	1	—	—	—	—	—	1	2
in serra	1	—	—	—	—	—	—	1
in tunnels, campane, ecc.	—	—	—	—	—	—	1	1
Fiori e piante ornamentali	—	—	—	1	—	—	—	1
di cui: in piena aria	—	—	—	1	—	—	—	1
in serra	—	—	—	—	—	—	—	—
Foraggere avvicendate	27	53	134	131	53	44	26	468
PRATI PERMANENTI E PASCOLI	16	27	55	40	26	30	29	223
Prati permanenti	6	13	10	14	5	6	12	66
Pascoli	11	15	47	27	22	28	22	172
COLTIVAZIONI LEGNOSE AGRARIE	1.963	1.252	1.346	461	174	115	51	5.362
Vite	390	369	558	229	76	37	19	1.678
di cui per la produzione di:								
-Vini a denominazione di origine controllata (vini DOC)	—	2	1	—	—	2	1	6
-Altri vini (compresi i vini da tavola con indicazione geografica)	387	364	550	227	75	34	12	1.649
-Uva da tavola	12	22	34	8	3	1	7	87
Olivo	1.385	1.088	1.227	428	158	101	41	4.428
Agrumi	808	458	561	193	62	50	33	2.165
di cui:								
arancio	756	429	508	172	59	42	27	1.993
limone	7	12	15	4	4	4	5	51
Fruttiferi	113	90	53	13	14	18	17	318
di cui:								
melo	3	—	3	—	—	1	1	8
pero	20	17	21	4	4	4	3	73
pesco	6	6	10	5	7	12	14	60
mandorlo	50	60	22	5	4	5	3	149
nocciolo	—	1	—	—	—	—	—	1
Vivai	—	—	1	—	—	—	1	2
CASTAGNETI DA FRUTTO	—	—	—	—	—	—	1	1
SUPERFICIE AGRICOLA UTILIZZATA	2.239	1.488	1.588	521	196	137	63	6.232
COLTURE BOSCHIVE	8	24	69	36	28	18	13	196
Pioppete	—	—	—	—	—	—	1	1
Boschi	8	24	69	36	28	18	13	196
SUPERFICIE AGRARIA NON UTILIZZATA	75	69	170	78	32	23	17	464
ALTRA SUPERFICIE	272	395	631	309	108	88	48	1.851
SUPERFICIE TOTALE	2.239	1.488	1.588	521	196	137	63	6.232

segue TAV. 42 — **Aziende e superficie delle principali coltivazioni per classe di superficie totale, forma di utilizzazione dei terreni e zona altimetrica**

D - PIANURA - SUPERFICIE INVESTITA (ettari)

FORME DI UTILIZZAZIONE DEI TERRENI E COLTIVAZIONI	CLASSI DI SUPERFICIE TOTALE (ettari)							TOTALE
	Fino a 0,99	1,00 — 1,99	2,00 — 4,99	5,00 — 9,99	10,00 — 19,99	20,00 — 49,99	50,00 ed oltre	
SEMINATIVI	208,73	606,32	1.892,70	1.785,20	1.361,40	2.342,87	4.477,14	12.654,36
Cereali	144,03	411,89	1.373,66	1.304,79	1.045,71	1.737,28	2.677,52	8.694,88
di cui:								
frumento	126,04	361,10	1.125,95	1.099,62	969,16	1.325,54	1.953,18	6.960,59
granoturco	1,70	9,12	31,06	26,53	7,74	24,50	258,00	358,65
riso	—	—	—	—	—	—	—	—
Patata	—	—	—	—	17,34	0,50	10,80	28,64
Barbabietola da zucchero	—	—	4,26	—	0,50	21,00	385,38	411,14
Piante industriali	—	—	1,00	—	—	—	—	1,00
di cui:								
tabacco	—	—	—	—	—	—	—	—
Ortive	19,90	54,20	156,56	78,19	70,13	99,13	431,21	909,32
-In piena aria	19,81	54,20	156,56	78,19	70,13	99,13	430,71	908,73
di cui: carciofo	—	—	0,90	0,20	0,20	2,00	3,69	6,99
fragola	—	—	—	—	—	—	—	—
pomodoro	10,95	28,39	85,75	25,85	34,64	40,00	290,40	515,98
-Protette	0,09	—	—	—	—	—	0,50	0,59
in serra	0,09	—	—	—	—	—	—	0,09
in tunnels, campane, ecc.	—	—	—	—	—	—	0,50	0,50
Fiori e piante ornamentali	—	—	—	0,10	—	—	—	0,10
di cui: in piena aria	—	—	—	0,10	—	—	—	0,10
in serra	—	—	—	—	—	—	—	—
Foraggiere avvicendate	8,94	36,39	175,50	271,82	182,02	365,53	789,23	1.829,43
PRATI PERMANENTI E PASCOLI	5,69	19,31	58,08	80,93	125,88	254,33	1.895,95	2.440,17
Prati permanenti	1,49	9,85	8,87	28,02	16,84	25,00	262,90	352,97
Pascoli	4,20	9,46	49,21	52,91	109,04	229,33	1.633,05	2.087,20
COLTIVAZIONI LEGNOSE AGRARIE	806,38	1.299,45	2.549,20	1.396,12	915,35	1.184,70	2.024,45	10.175,65
Vite	96,47	126,57	268,00	150,88	66,50	68,27	79,75	856,44
di cui per la produzione di:								
-Vini a denominazione di origine controllata (vini DOC)	—	1,98	0,10	—	—	2,33	1,00	5,41
-Altri vini (compresi i vini da tavola con indicazione geografica)	94,10	119,16	258,59	143,01	61,34	64,94	33,24	774,38
-Uva da tavola	2,37	5,43	9,31	7,87	5,16	1,00	45,51	76,65
Olivo	511,95	870,14	1.736,30	940,08	635,58	772,53	1.081,46	6.548,04
Agrumi	174,73	265,26	505,41	284,08	167,87	238,15	475,69	2.111,19
di cui:								
arancio	150,22	193,52	355,52	194,55	121,69	137,39	250,95	1.403,84
limone	0,62	1,64	6,26	6,54	1,47	5,50	5,28	27,31
Fruttiferi	23,23	37,48	35,49	21,08	45,40	105,75	384,70	653,13
di cui:								
melo	0,75	—	1,98	—	—	1,00	2,00	5,73
pero	2,35	2,74	6,93	1,44	8,40	2,16	15,10	39,12
pesco	1,34	3,18	7,75	8,11	32,40	87,30	361,00	501,08
mandorlo	10,01	20,74	9,57	3,85	3,17	12,17	6,15	65,66
nocciolo	—	0,30	—	—	—	—	—	0,30
Vivai	—	—	3,00	—	—	—	2,85	5,85
CASTAGNETI DA FRUTTO	—	—	—	—	—	—	12,50	12,50
SUPERFICIE AGRICOLA UTILIZZATA	1.020,80	1.925,08	4.499,98	3.242,25	2.402,63	3.781,90	8.410,04	25.282,68
COLTURE BOSCHIVE	1,63	9,30	47,13	46,32	76,04	106,27	3.561,62	3.848,31
Pioppete	—	—	—	—	—	—	5,80	5,80
Boschi	1,63	9,30	47,13	46,32	76,04	106,27	3.555,82	3.842,51
SUPERFICIE AGRARIA NON UTILIZZATA	12,10	30,13	186,88	132,92	76,82	86,28	302,97	828,08
ALTRA SUPERFICIE	11,48	24,36	73,36	50,21	27,14	81,16	368,51	636,22
SUPERFICIE TOTALE	1.046,01	1.988,87	4.807,35	3.471,70	2.582,63	4.055,59	12.643,14	30.595,29

**TAV. 43 — Aziende e superficie delle principali coltivazioni per classe di superficie agricola utilizzata (SAU),
forma di utilizzazione dei terreni e zona altimetrica**

A - TOTALE - AZIENDE

FORME DI UTILIZZAZIONE DEI TERRENI E COLTIVAZIONI	CLASSI DI SUPERFICIE AGRICOLA UTILIZZATA (SAU) (ettari)							TOTALE
	Fino a 0,99	1,00 — 1,99	2,00 — 4,99	5,00 — 9,99	10,00 — 19,99	20,00 — 49,99	50,00 ed oltre	
SEMINATIVI	12.299	12.648	12.024	4.413	2.003	1.080	498	44.965
Cereali	6.428	8.718	9.638	3.927	1.809	973	431	31.924
di cui:								
frumento	5.105	7.490	8.742	3.684	1.738	924	411	28.094
granoturco	1.413	1.725	1.848	561	212	118	66	5.743
riso	1	1	3	2	—	—	—	7
Patata	3.263	3.516	3.087	1.285	459	255	142	12.007
Barbabietola da zucchero	8	12	23	8	2	7	14	74
Piante industriali	11	1	9	1	—	2	1	25
di cui:								
tabacco	—	—	—	—	—	1	—	1
Ortive	5.489	5.909	5.746	2.072	847	444	206	20.713
-In piena aria	5.486	5.907	5.743	2.072	847	442	206	20.703
di cui: carciofo	136	140	152	37	17	8	2	492
fragola	28	29	23	8	5	1	—	94
pomodoro	3.195	3.225	2.969	1.008	370	186	91	11.044
-Protette	3	5	7	2	1	6	3	27
in serra	3	2	4	1	1	2	—	13
in tunnels, campane, ecc.	—	3	4	1	—	5	3	16
Fiori e piante ornamentali	29	10	14	8	2	—	1	64
di cui: in piena aria	19	6	10	6	1	—	1	43
in serra	6	1	3	1	1	—	1	13
Foraggiere avvicendate	922	1.946	2.965	1.566	885	541	230	9.055
PRATI PERMANENTI E PASCOLI	951	2.218	3.732	2.178	1.264	844	532	11.719
Prati permanenti	280	662	1.145	731	411	256	154	3.639
Pascoli	726	1.688	2.927	1.739	1.072	765	492	9.409
COLTIVAZIONI LEGNOSE AGRARIE	17.403	14.201	12.597	4.073	1.715	962	396	51.347
Vite	11.139	8.718	8.099	2.517	970	482	176	32.101
di cui per la produzione di:								
-Vini a denominazione di origine controllata (vini DOC)	50	106	82	15	5	8	5	271
-Altri vini (compresi i vini da tavola con indicazione geografica)	11.009	8.530	7.926	2.453	945	468	163	31.494
-Uva da tavola	271	248	297	112	36	13	12	989
Olivo	10.976	10.843	10.259	3.344	1.405	781	331	37.939
Agrumi	2.551	2.057	1.956	669	289	200	121	7.843
di cui:								
arancio	2.225	1.829	1.687	574	262	177	102	6.856
limone	168	217	280	115	54	36	21	891
Fruttiferi	2.572	2.681	2.530	827	337	196	91	9.234
di cui:								
melo	552	638	705	261	107	66	29	2.358
pero	638	729	858	317	143	91	32	2.808
pesco	471	454	485	166	77	45	37	1.735
mandorlo	135	141	94	34	24	15	6	449
nocciolo	24	49	41	20	13	2	1	150
Vivai	22	20	28	14	3	—	1	88
CASTAGNETI DA FRUTTO	1.297	2.417	2.230	809	315	193	83	7.344
SUPERFICIE AGRICOLA UTILIZZATA	20.729	17.552	15.101	5.215	2.337	1.303	665	62.902
COLTURE BOSCHIVE	3.448	3.680	4.104	1.879	953	592	386	15.042
Pioppete	34	40	53	31	17	19	17	211
Boschi	3.430	3.660	4.073	1.866	950	588	384	14.951
SUPERFICIE AGRARIA NON UTILIZZATA	6.776	5.685	5.084	1.797	776	441	228	20.787
ALTRA SUPERFICIE	11.939	10.929	10.265	3.880	1.819	1.029	530	40.391
SUPERFICIE TOTALE	20.737	17.552	15.101	5.215	2.337	1.303	665	62.910

**segue TAV. 43 — Aziende e superficie delle principali coltivazioni per classe di superficie agricola utilizzata (SAU),
forma di utilizzazione dei terreni e zona altimetrica**

A - TOTALE - SUPERFICIE INVESTITA (ettari)

FORME DI UTILIZZAZIONE DEI TERRENI E COLTIVAZIONI	CLASSI DI SUPERFICIE AGRICOLA UTILIZZATA (SAU) (ettari)							TOTALE
	Fino a 0,99	1,00 — 1,99	2,00 — 4,99	5,00 — 9,99	10,00 — 19,99	20,00 — 49,99	50,00 ed oltre	
SEMINATIVI	4.238,63	10.703,36	21.961,76	18.469,16	16.219,78	16.970,20	25.648,79	114.209,68
Cereali	2.048,69	5.742,29	12.471,77	10.650,67	9.491,78	10.129,60	13.789,99	64.324,79
di cui:								
frumento	1.596,35	4.397,19	9.334,46	8.121,32	7.391,11	7.855,56	10.785,23	49.481,22
granoturco	206,26	448,46	674,32	446,91	253,82	250,75	486,81	2.767,33
riso	0,01	0,10	0,60	0,36	—	—	—	1,07
Patata	395,99	617,90	795,63	929,15	551,71	510,21	772,11	4.572,70
Barbabietola da zucchero	0,65	3,72	6,89	3,56	0,80	34,46	399,48	449,56
Piante industriali	0,92	1,00	2,02	6,11	—	1,80	1,00	12,85
di cui:								
tabacco	—	—	—	—	—	1,00	—	1,00
Ortive	860,49	1.516,71	2.071,17	1.153,57	808,80	775,59	1.926,87	9.113,20
-In piena aria	859,67	1.516,01	2.068,79	1.148,56	808,60	691,39	1.522,79	8.615,81
di cui: carciofo	4,82	11,64	17,38	14,04	3,63	4,15	4,69	60,35
fragola	1,68	2,36	2,14	2,55	9,58	0,10	—	18,41
pomodoro	213,17	388,75	560,74	344,21	277,49	270,19	1.043,59	3.098,14
-Protette	0,82	0,70	2,38	5,01	0,20	84,20	404,08	497,39
in serra	0,82	0,50	1,75	0,01	0,20	2,20	—	5,48
in tunnels, campane, ecc.	—	0,20	0,63	5,00	—	82,00	404,08	491,91
Fiori e piante ornamentali	3,99	4,12	11,14	4,21	0,08	—	0,70	24,24
di cui: in piena aria	2,41	1,66	6,19	1,76	0,06	—	0,20	12,28
in serra	1,03	0,02	1,71	0,01	0,02	—	0,50	3,29
Foraggiere avvicendate	209,03	869,70	2.533,08	2.696,09	2.617,99	2.987,28	5.007,05	16.920,22
PRATI PERMANENTI E PASCOLI	212,01	1.276,30	4.370,89	5.559,38	7.062,04	12.440,52	60.321,65	91.242,79
Prati permanenti	50,58	339,25	958,24	1.072,41	1.188,18	1.465,65	6.182,59	11.256,90
Pascoli	161,43	937,05	3.412,65	4.486,97	5.873,86	10.974,87	54.139,06	79.985,89
COLTIVAZIONI LEGNOSE AGRARIE	6.193,10	10.800,21	16.893,32	9.852,68	6.947,35	7.760,54	13.134,66	71.581,86
Vite	2.444,17	2.756,52	3.553,72	1.549,72	762,91	538,29	630,00	12.235,33
di cui per la produzione di:								
-Vini a denominazione di origine controllata (vini DOC)	22,36	87,75	96,65	22,97	15,20	16,98	132,00	393,91
-Altri vini (compresi i vini da tavola con indicazione geografica)	2.386,64	2.615,39	3.319,53	1.413,50	701,97	481,99	401,34	11.320,36
-Uva da tavola	34,69	52,58	134,06	110,30	45,69	39,32	96,50	513,14
Olivo	2.845,40	6.110,27	10.532,97	6.492,24	4.729,84	5.464,43	8.384,40	44.559,55
Agrumi	667,83	1.450,83	2.045,04	1.365,04	1.123,07	1.326,91	2.874,60	10.853,32
di cui:								
arancio	504,57	988,87	1.268,19	872,81	734,67	865,41	1.520,25	6.754,77
limone	11,28	24,72	62,56	61,52	30,35	35,25	58,69	284,37
Fruttiferi	231,98	477,69	742,95	424,92	327,44	430,91	1.242,81	3.878,70
di cui:								
melo	27,19	55,84	99,02	63,76	33,38	61,94	72,16	413,29
pero	30,67	62,18	109,70	62,64	46,42	54,10	79,04	444,75
pesco	21,45	44,48	91,74	55,26	106,60	197,91	962,03	1.479,47
mandorlo	16,64	29,06	17,87	11,96	6,21	17,47	8,37	107,58
nocciolo	0,99	3,77	3,95	3,42	4,80	0,02	0,01	16,96
Vivai	2,73	3,03	16,42	19,36	2,03	—	2,85	46,42
CASTAGNETI DA FRUTTO	359,30	1.528,98	2.685,72	1.905,95	1.553,02	1.741,43	2.838,05	12.612,45
SUPERFICIE AGRICOLA UTILIZZATA	11.001,04	24.308,85	45.911,69	35.787,17	31.782,19	38.912,69	101.943,15	289.646,78
COLTURE BOSCHIVE	3.431,78	6.435,85	7.661,71	6.625,08	8.484,89	14.711,65	125.793,74	173.144,70
Pioppete	91,26	17,14	39,63	42,10	20,74	89,99	541,16	842,02
Boschi	3.340,52	6.418,71	7.622,08	6.582,98	8.464,15	14.621,66	125.252,58	172.302,68
SUPERFICIE AGRARIA NON UTILIZZATA	4.135,23	5.622,71	6.985,52	4.339,51	2.076,07	3.658,27	6.727,27	33.544,58
ALTRA SUPERFICIE	708,12	1.014,65	1.377,55	869,23	856,27	935,64	4.642,89	10.404,35
SUPERFICIE TOTALE	19.276,17	37.382,06	61.936,47	47.620,99	43.199,42	58.218,25	239.107,05	506.740,41

segue TAV. 43 — **Aziende e superficie delle principali coltivazioni per classe di superficie agricola utilizzata (SAU),
forma di utilizzazione dei terreni e zona altimetrica**

B - MONTAGNA - AZIENDE

FORME DI UTILIZZAZIONE DEI TERRENI E COLTIVAZIONI	CLASSI DI SUPERFICIE AGRICOLA UTILIZZATA (SAU) (ettari)							TOTALE
	Fino a 0,99	1,00 — 1,99	2,00 — 4,99	5,00 — 9,99	10,00 — 19,99	20,00 — 49,99	50,00 ed oltre	
SEMINATIVI	7.630	5.965	4.517	1.805	605	347	200	20.869
Cereali	4.051	4.210	3.605	1.399	508	293	161	14.227
di cui:								
frumento	3.129	3.584	3.267	1.299	467	270	149	12.165
granoturco	1.221	1.347	1.164	401	150	75	32	4.390
riso	1	—	2	1	—	—	—	4
Patata	2.806	2.586	2.085	958	354	201	124	9.114
Barbabietola da zucchero	7	11	15	5	2	2	1	43
Piante industriali	9	—	6	—	—	2	—	17
di cui:								
tabacco	—	—	—	—	—	1	—	1
Ortive	3.826	3.306	2.681	964	350	200	104	11.431
-In piena aria	3.825	3.305	2.680	964	350	198	104	11.426
di cui: carciofo	50	51	54	16	5	4	—	180
fragola	20	19	13	4	2	1	—	59
pomodoro	2.301	1.882	1.457	484	159	81	30	6.394
-Protette	1	3	4	2	—	6	1	17
in serra	1	2	1	1	—	2	—	7
in tunnels, campane, ecc.	—	1	3	1	—	5	1	11
Fiori e piante ornamentali	19	4	7	2	—	—	1	33
di cui: in piena aria	12	2	5	—	—	—	1	20
in serra	4	—	2	1	—	—	1	8
Foraggere avvicendate	435	773	899	420	169	136	75	2.907
PRATI PERMANENTI E PASCOLI	646	1.231	1.756	951	471	381	279	5.715
Prati permanenti	183	320	482	307	155	126	93	1.666
Pascoli	500	1.002	1.505	830	437	357	263	4.894
COLTIVAZIONI LEGNOSE AGRARIE	8.440	5.235	3.740	1.083	347	224	110	19.179
Vite	6.880	4.061	2.988	820	243	144	53	15.189
di cui per la produzione di:								
-Vini a denominazione di origine controllata (vini DOC)	8	11	13	2	1	1	—	36
-Altri vini (compresi i vini da tavola con indicazione geografica)	6.845	4.032	2.970	813	240	144	53	15.097
-Uva da tavola	186	121	98	31	8	3	—	447
Olivo	4.711	3.523	2.566	713	235	147	80	11.975
Agrumi	603	416	330	85	43	22	9	1.508
di cui:								
arancio	444	311	261	74	39	19	7	1.155
limone	116	93	100	28	21	12	4	374
Fruttiferi	1.313	1.066	821	289	111	71	41	3.712
di cui:								
melo	370	372	339	150	67	49	24	1.371
pero	411	393	362	147	61	46	19	1.439
pesco	360	288	235	70	34	15	5	1.007
mandorlo	34	28	18	8	10	2	1	101
nocciolo	10	26	17	12	7	2	1	75
Vivai	20	16	20	10	1	—	—	67
CASTAGNETI DA FRUTTO	966	1.761	1.559	605	248	155	71	5.365
SUPERFICIE AGRICOLA UTILIZZATA	10.341	7.054	5.142	1.804	707	444	300	25.792
COLTURE BOSCHIVE	2.630	2.337	2.183	975	418	282	234	9.059
Pioppete	27	26	32	22	12	14	9	142
Boschi	2.616	2.325	2.167	966	417	282	233	9.006
SUPERFICIE AGRARIA NON UTILIZZATA	4.689	3.220	2.381	778	263	174	108	11.613
ALTRA SUPERFICIE	6.720	4.773	3.787	1.366	545	355	233	17.779
SUPERFICIE TOTALE	10.346	7.054	5.142	1.804	707	444	300	25.797

segue TAV. 43 — **Aziende e superficie delle principali coltivazioni per classe di superficie agricola utilizzata (SAU),
forma di utilizzazione dei terreni e zona altimetrica**

B - MONTAGNA - SUPERFICIE INVESTITA (ettari)

FORME DI UTILIZZAZIONE DEI TERRENI E COLTIVAZIONI	CLASSI DI SUPERFICIE AGRICOLA UTILIZZATA (SAU) (ettari)							
	Fino a 0,99	1,00 — 1,99	2,00 — 4,99	5,00 — 9,99	10,00 — 19,99	20,00 — 49,99	50,00 ed oltre	TOTALE
SEMINATIVI	2.526,46	4.988,18	7.853,53	6.258,64	3.852,89	4.064,55	7.119,44	36.663,69
Cereali	1.167,82	2.530,72	4.130,26	3.089,26	1.841,96	1.852,83	2.512,18	17.125,03
di cui:								
frumento	866,66	1.795,36	2.870,26	2.208,55	1.276,33	1.369,28	1.987,61	12.374,05
granoturco	176,67	351,28	463,98	295,11	160,70	133,83	118,24	1.699,81
riso	0,01	—	0,40	0,20	—	—	—	0,61
Patata	359,92	481,32	586,40	815,41	485,60	474,24	722,65	3.925,54
Barbabetola da zucchero	0,60	2,12	1,92	1,89	0,80	0,96	20,00	28,29
Piante industriali	0,30	—	0,34	—	—	1,80	—	2,44
di cui:								
tabacco	—	—	—	—	—	1,00	—	1,00
Ortive	544,63	787,56	893,97	484,79	329,46	296,10	344,15	3.680,66
-In piena aria	543,97	787,01	891,82	479,78	329,46	211,90	264,15	3.508,09
di cui: carciofo	1,09	2,83	3,35	9,80	1,05	1,27	—	19,39
fragola	0,54	1,40	1,12	0,64	8,54	0,10	—	12,34
pomodoro	122,63	180,98	193,70	122,48	62,70	50,73	86,67	819,89
-Protette	0,66	0,55	2,15	5,01	—	84,20	80,00	172,57
in serra	0,66	0,50	1,56	0,01	—	2,20	—	4,93
in tunnels, campane, ecc.	—	0,05	0,59	5,00	—	82,00	80,00	167,64
Fiori e piante ornamentali	2,65	1,14	8,22	2,45	—	—	0,70	15,16
di cui: in piena aria	1,87	0,15	5,28	—	—	—	0,20	7,50
in serra	0,43	—	1,70	0,01	—	—	0,50	2,64
Foraggere avvicendate	81,22	320,72	710,09	716,64	506,35	705,34	1.614,15	4.654,51
PRATI PERMANENTI E PASCOLI	128,44	661,99	2.212,13	2.773,13	3.410,76	7.134,25	42.706,58	59.027,28
Prati permanenti	28,49	139,80	382,30	445,42	472,35	930,77	4.649,00	7.048,13
Pascoli	99,95	522,19	1.829,83	2.327,71	2.938,41	6.203,48	38.057,58	51.979,15
COLTIVAZIONI LEGNOSE AGRARIE	2.473,83	2.917,12	3.441,51	1.705,18	892,76	765,58	780,12	12.976,10
Vite	1.450,12	1.282,17	1.308,61	498,97	197,25	130,32	60,28	4.927,72
di cui per la produzione di:								
-Vini a denominazione di origine controllata (vini DOC)	2,27	7,07	12,89	5,50	7,00	0,85	—	35,58
-Altri vini (compresi i vini da tavola con indicazione geografica)	1.437,70	1.263,31	1.284,42	487,08	188,33	127,42	60,28	4.848,54
-Uva da tavola	9,71	11,20	9,20	5,26	1,90	2,05	—	39,32
Olivo	875,35	1.432,19	1.827,54	1.019,74	573,59	521,38	545,03	6.794,82
Agrumi	46,98	53,96	83,33	29,01	45,92	24,91	32,04	316,15
di cui:								
arancio	17,22	20,11	31,51	14,82	16,90	9,63	19,29	129,48
limone	3,20	3,58	8,15	1,78	4,40	4,44	6,05	31,60
Fruttiferi	98,52	145,46	211,41	143,95	75,95	88,97	142,77	907,03
di cui:								
melo	18,39	33,76	52,73	38,13	23,03	40,62	49,00	255,66
pero	18,85	30,26	38,26	26,38	19,09	27,01	18,86	178,71
pesco	13,14	14,18	18,22	8,42	5,82	5,86	18,20	83,84
mandorlo	2,11	1,36	1,86	1,00	0,47	0,07	0,50	7,37
nocciolo	0,46	2,31	1,38	0,63	2,06	0,02	0,01	6,87
Vivai	1,87	2,49	10,19	13,11	0,03	—	—	27,69
CASTAGNETI DA FRUTTO	250,85	1.104,69	1.933,31	1.496,99	1.331,99	1.426,91	1.914,32	9.459,06
SUPERFICIE AGRICOLA UTILIZZATA	5.379,58	9.671,98	15.440,48	12.233,94	9.488,40	13.391,29	52.520,46	118.126,13
COLTURE BOSCHIVE	2.208,91	5.145,39	4.853,68	4.497,63	5.964,76	9.824,89	110.316,89	142.812,15
Pioppete	17,12	5,04	19,12	34,17	16,38	78,97	362,60	533,40
Boschi	2.191,79	5.140,35	4.834,56	4.463,46	5.948,38	9.745,92	109.954,29	142.278,75
SUPERFICIE AGRARIA NON UTILIZZATA	2.904,98	3.632,19	4.264,53	2.456,32	970,77	2.312,14	5.369,11	21.910,04
ALTRA SUPERFICIE	354,23	422,09	513,69	345,82	364,19	343,31	3.298,67	5.642,00
SUPERFICIE TOTALE	10.847,70	18.871,65	25.072,38	19.533,71	16.788,12	25.871,63	171.505,13	288.490,32

segue TAV. 43 — **Aziende e superficie delle principali coltivazioni per classe di superficie agricola utilizzata (SAU),
forma di utilizzazione dei terreni e zona altimetrica**

C - COLLINA - AZIENDE

FORME DI UTILIZZAZIONE DEI TERRENI E COLTIVAZIONI	CLASSI DI SUPERFICIE AGRICOLA UTILIZZATA (SAU) (ettari)							TOTALE
	Fino a 0,99	1,00 — 1,99	2,00 — 4,99	5,00 — 9,99	10,00 — 19,99	20,00 — 49,99	50,00 ed oltre	
SEMINATIVI	4.124	5.910	6.488	2.395	1.244	617	250	21.028
Cereali	2.035	3.978	5.205	2.165	1.158	574	224	15.339
di cui:								
frumento	1.683	3.459	4.753	2.047	1.133	555	221	13.851
granoturco	185	359	456	154	61	38	20	1.273
riso	—	1	1	1	—	—	—	3
Patata	457	930	1.002	326	104	52	16	2.887
Barbabietola da zucchero	1	1	5	2	—	2	1	12
Piante industriali	2	—	3	1	—	—	1	7
di cui:								
tabacco	—	—	—	—	—	—	—	—
Ortive	1.576	2.462	2.853	1.025	462	221	79	8.678
-In piena aria	1.575	2.461	2.851	1.025	462	221	79	8.674
di cui: carciofo	86	89	97	19	12	3	1	307
fragola	8	10	10	4	3	—	—	35
pomodoro	847	1.269	1.419	505	203	95	42	4.380
-Protette	1	2	3	—	1	—	1	8
in serra	1	—	3	—	1	—	—	5
in tunnels, campane, ecc.	—	2	1	—	—	—	1	4
Fiori e piante ornamentali	10	6	7	5	2	—	—	30
di cui: in piena aria	7	4	5	5	1	—	—	22
in serra	2	1	1	—	1	—	—	5
Foraggiere avvicendate	450	1.117	1.924	1.025	669	363	132	5.680
PRATI PERMANENTI E PASCOLI	287	960	1.920	1.183	770	434	227	5.781
Prati permanenti	91	329	650	410	253	123	51	1.907
Pascoli	213	671	1.376	878	615	381	209	4.343
COLTIVAZIONI LEGNOSE AGRARIE	6.894	7.703	7.550	2.572	1.208	634	245	26.806
Vite	3.831	4.290	4.554	1.485	665	301	108	15.234
di cui per la produzione di:								
-Vini a denominazione di origine controllata (vini DOC)	42	93	68	13	4	5	4	229
-Altri vini (compresi i vini da tavola con indicazione geografica)	3.740	4.135	4.407	1.430	644	290	102	14.748
-Uva da tavola	72	106	165	71	27	8	6	455
Olivo	4.794	6.225	6.487	2.243	1.023	544	220	21.536
Agrumi	1.100	1.179	1.084	408	182	131	86	4.170
di cui:								
arancio	989	1.082	938	344	161	119	75	3.708
limone	44	111	167	82	30	19	13	466
Fruttiferi	1.139	1.520	1.664	523	218	106	34	5.204
di cui:								
melo	179	266	363	111	40	16	4	979
pero	206	316	477	166	80	40	11	1.296
pesco	105	160	239	91	37	18	18	668
mandorlo	46	52	58	20	13	7	3	199
nocciolo	14	22	24	8	6	—	—	74
Vivai	2	4	7	4	2	—	—	19
CASTAGNETI DA FRUTTO	331	656	671	204	67	37	12	1.978
SUPERFICIE AGRICOLA UTILIZZATA	8.022	8.960	8.461	2.936	1.452	733	314	30.878
COLTURE BOSCHIVE	795	1.305	1.856	872	520	297	142	5.787
Pioppete	7	14	21	9	5	5	7	68
Boschi	791	1.297	1.841	868	518	293	141	5.749
SUPERFICIE AGRARIA NON UTILIZZATA	1.962	2.353	2.582	969	493	241	110	8.710
ALTRA SUPERFICIE	4.865	5.752	5.873	2.244	1.173	595	259	20.761
SUPERFICIE TOTALE	8.025	8.960	8.461	2.936	1.452	733	314	30.881

segue TAV. 43 — **Aziende e superficie delle principali coltivazioni per classe di superficie agricola utilizzata (SAU),
forma di utilizzazione dei terreni e zona altimetrica**

C - COLLINA - SUPERFICIE INVESTITA (ettari)

FORME DI UTILIZZAZIONE DEI TERRENI E COLTIVAZIONI	CLASSI DI SUPERFICIE AGRICOLA UTILIZZATA (SAU) (ettari)							TOTALE
	Fino a 0,99	1,00 — 1,99	2,00 — 4,99	5,00 — 9,99	10,00 — 19,99	20,00 — 49,99	50,00 ed oltre	
SEMINATIVI	1.473,21	5.000,60	12.161,68	10.447,71	10.947,15	10.489,17	14.372,11	64.891,63
Cereali	720,64	2.724,03	6.932,42	6.252,12	6.561,82	6.513,92	8.799,93	38.504,88
di cui:								
frumento	592,01	2.195,49	5.293,68	4.795,15	5.142,00	5.102,17	7.026,08	30.146,58
granoturco	27,89	84,81	178,13	125,67	89,38	89,42	113,57	708,87
riso	—	0,10	0,20	0,16	—	—	—	0,46
Patata	36,07	136,58	209,23	109,40	53,11	34,97	39,16	618,52
Barbabietola da zucchero	0,05	1,60	0,71	1,17	—	6,50	0,10	10,13
Piante industriali	0,62	—	1,68	6,11	—	—	1,00	9,41
di cui:								
tabacco	—	—	—	—	—	—	—	—
Ortive	291,78	659,19	1.020,83	599,91	407,31	373,79	1.170,41	4.523,22
-In piena aria	291,71	659,04	1.020,60	599,91	407,11	373,79	846,83	4.198,99
di cui: carciofo	3,73	8,81	13,13	3,84	2,58	0,88	1,00	33,97
fragola	1,14	0,96	1,02	1,91	1,04	—	—	6,07
pomodoro	77,60	167,70	284,49	203,89	182,61	169,46	676,52	1.762,27
-Protette	0,07	0,15	0,23	—	0,20	—	323,58	324,23
in serra	0,07	—	0,19	—	0,20	—	—	0,46
in tunnels, campane, ecc.	—	0,15	0,04	—	—	—	323,58	323,77
Fiori e piante ornamentali	1,34	2,98	2,92	1,66	0,08	—	—	8,98
di cui: in piena aria	0,54	1,51	0,91	1,66	0,06	—	—	4,68
in serra	0,60	0,02	0,01	—	0,02	—	—	0,65
Foraggere avvicendate	114,54	506,32	1.635,05	1.705,47	1.914,21	1.904,86	2.655,83	10.436,28
PRATI PERMANENTI E PASCOLI	77,05	595,45	2.099,36	2.688,14	3.533,78	5.029,04	15.752,52	29.775,34
Prati permanenti	20,60	189,60	565,87	588,00	708,66	482,18	1.300,89	3.855,80
Pascoli	56,45	405,85	1.533,49	2.100,14	2.825,12	4.546,86	14.451,63	25.919,54
COLTIVAZIONI LEGNOSE AGRARIE	2.844,49	6.530,38	10.887,50	6.774,24	5.119,83	5.846,32	10.427,35	48.430,11
Vite	886,81	1.346,60	1.971,64	905,71	506,21	340,92	493,28	6.451,17
di cui per la produzione di:								
-Vini a denominazione di origine controllata (vini DOC)	20,09	78,70	83,66	17,47	8,20	13,80	131,00	352,92
-Altri vini (compresi i vini da tavola con indicazione geografica)	844,27	1.231,54	1.771,05	789,51	459,09	291,18	310,80	5.697,44
-Uva da tavola	22,41	36,15	115,55	96,91	38,89	35,94	51,32	397,17
Olivo	1.416,51	3.777,62	6.939,01	4.541,43	3.503,03	4.204,07	6.835,02	31.216,69
Agrumi	432,23	1.115,28	1.470,46	1.062,23	896,93	1.065,44	2.383,41	8.425,98
di cui:								
arancio	325,60	762,75	892,78	672,53	588,26	715,31	1.264,22	5.221,45
limone	7,43	19,33	48,35	53,09	24,59	25,11	47,56	225,46
Fruttiferi	108,08	289,32	502,37	257,62	209,62	235,89	715,64	2.318,54
di cui:								
melo	8,05	22,08	44,31	25,63	10,35	20,32	21,16	151,90
pero	9,44	28,41	64,87	34,86	19,33	24,83	45,18	226,92
pesco	6,97	27,12	65,66	38,64	68,58	104,75	582,83	894,55
mandorlo	3,31	5,74	8,47	6,01	4,07	5,13	1,82	34,55
nocciolo	0,53	1,16	2,57	2,79	2,74	—	—	9,79
Vivai	0,86	0,54	3,23	6,25	2,00	—	—	12,88
CASTAGNETI DA FRUTTO	108,45	424,29	752,41	408,96	221,03	302,02	923,73	3.140,89
SUPERFICIE AGRICOLA UTILIZZATA	4.503,20	12.550,72	25.900,95	20.319,05	19.821,79	21.666,55	41.475,71	146.237,97
COLTURE BOSCHIVE	1.211,64	1.243,87	2.664,37	2.060,53	2.485,81	4.763,85	12.054,17	26.484,24
Pioppete	74,14	12,10	20,51	7,93	4,36	11,02	172,76	302,82
Boschi	1.137,50	1.231,77	2.643,86	2.052,60	2.481,45	4.752,83	11.881,41	26.181,42
SUPERFICIE AGRARIA NON UTILIZZATA	1.160,09	1.840,08	2.597,17	1.809,49	1.067,83	1.092,30	1.239,50	10.806,46
ALTRA SUPERFICIE	336,05	560,70	792,38	479,93	455,96	483,97	1.017,14	4.126,13
SUPERFICIE TOTALE	7.210,98	16.195,37	31.954,87	24.669,00	23.831,39	28.006,67	55.786,52	187.654,80

**segue TAV. 43 — Aziende e superficie delle principali coltivazioni per classe di superficie agricola utilizzata (SAU),
forma di utilizzazione dei terreni e zona altimetrica**

D - PIANURA - AZIENDE

FORME DI UTILIZZAZIONE DEI TERRENI E COLTIVAZIONI	CLASSI DI SUPERFICIE AGRICOLA UTILIZZATA (SAU) (ettari)							TOTALE
	Fino a 0,99	1,00 — 1,99	2,00 — 4,99	5,00 — 9,99	10,00 — 19,99	20,00 — 49,99	50,00 ed oltre	
SEMINATIVI	545	773	1.019	413	154	116	48	3.068
Cereali	342	530	828	363	143	106	46	2.358
di cui:								
frumento	293	447	722	338	138	99	41	2.078
granoturco	7	19	28	6	1	5	14	80
riso	—	—	—	—	—	—	—	—
Patata	—	—	—	1	1	2	2	6
Barbabetola da zucchero	—	—	3	1	—	3	12	19
Piante industriali	—	1	—	—	—	—	—	1
di cui:								
tabacco	—	—	—	—	—	—	—	—
Ortive	87	141	212	83	35	23	23	604
-In piena aria	86	141	212	83	35	23	23	603
di cui: carciofo	—	—	1	2	—	1	1	5
fragola	—	—	—	—	—	—	—	—
pomodoro	47	74	93	19	8	10	19	270
-Protette	1	—	—	—	—	—	1	2
in serra	1	—	—	—	—	—	—	1
in tunnels, campane, ecc.	—	—	—	—	—	—	1	1
Fiori e piante ornamentali	—	—	—	1	—	—	—	1
di cui: in piena aria	—	—	—	1	—	—	—	1
in serra	—	—	—	—	—	—	—	—
Foraggiere avvicendate	37	56	142	121	47	42	23	468
PRATI PERMANENTI E PASCOLI	18	27	56	44	23	29	26	223
Prati permanenti	6	13	13	14	3	7	10	66
Pascoli	13	15	46	31	20	27	20	172
COLTIVAZIONI LEGNOSE AGRARIE	2.069	1.263	1.307	418	160	104	41	5.362
Vite	428	367	557	212	62	37	15	1.678
di cui per la produzione di:								
-Vini a denominazione di origine controllata (vini DOC)	—	2	1	—	—	2	1	6
-Altri vini (compresi i vini da tavola con indicazione geografica)	424	363	549	210	61	34	8	1.649
-Uva da tavola	13	21	34	10	1	2	6	87
Olivo	1.471	1.095	1.206	388	147	90	31	4.428
Agrumi	848	462	542	176	64	47	26	2.165
di cui:								
arancio	792	436	488	156	62	39	20	1.993
limone	8	13	13	5	3	5	4	51
Fruttiferi	120	95	45	15	8	19	16	318
di cui:								
melo	3	—	3	—	—	1	1	8
pero	21	20	19	4	2	5	2	73
pesco	6	6	11	5	6	12	14	60
mandorlo	55	61	18	6	1	6	2	149
nocciolo	—	1	—	—	—	—	—	1
Vivai	—	—	1	—	—	—	1	2
CASTAGNETI DA FRUTTO	—	—	—	—	—	1	—	1
SUPERFICIE AGRICOLA UTILIZZATA	2.366	1.538	1.498	475	178	126	51	6.232
COLTURE BOSCHIVE	23	38	65	32	15	13	10	196
Pioppete	—	—	—	—	—	—	1	1
Boschi	23	38	65	32	15	13	10	196
SUPERFICIE AGRARIA NON UTILIZZATA	125	112	121	50	20	26	10	464
ALTRA SUPERFICIE	354	404	605	270	101	79	38	1.851
SUPERFICIE TOTALE	2.366	1.538	1.498	475	178	126	51	6.232

**segue TAV. 43 — Aziende e superficie delle principali coltivazioni per classe di superficie agricola utilizzata (SAU),
forma di utilizzazione dei terreni e zona altimetrica**

D - PIANURA - SUPERFICIE INVESTITA (ettari)

FORME DI UTILIZZAZIONE DEI TERRENI E COLTIVAZIONI	CLASSI DI SUPERFICIE AGRICOLA UTILIZZATA (SAU) (ettari)							
	Fino a 0,99	1,00 — 1,99	2,00 — 4,99	5,00 — 9,99	10,00 — 19,99	20,00 — 49,99	50,00 ed oltre	TOTALE
SEMINATIVI	236,96	714,58	1.946,55	1.762,81	1.419,74	2.416,48	4.157,24	12.654,36
Cereali	160,23	487,54	1.409,09	1.309,29	1.088,00	1.762,85	2.477,88	8.694,88
di cui:								
frumento	137,68	406,34	1.170,52	1.117,62	972,78	1.384,11	1.771,54	6.960,59
granoturco	1,70	12,37	32,21	26,13	3,74	27,50	255,00	358,65
riso	—	—	—	—	—	—	—	—
Patata	—	—	—	4,34	13,00	1,00	10,30	28,64
Barbabietola da zucchero	—	—	4,26	0,50	—	27,00	379,38	411,14
Piante industriali	—	1,00	—	—	—	—	—	1,00
di cui:								
tabacco	—	—	—	—	—	—	—	—
Ortive	24,08	69,96	156,37	68,87	72,03	105,70	412,31	909,32
-In piena aria	23,99	69,96	156,37	68,87	72,03	105,70	411,81	908,73
di cui: carciofo	—	—	0,90	0,40	—	2,00	3,69	6,99
fragola	—	—	—	—	—	—	—	—
pomodoro	12,94	40,07	82,55	17,84	32,18	50,00	280,40	515,98
-Protette	0,09	—	—	—	—	—	0,50	0,59
in serra	0,09	—	—	—	—	—	—	0,09
in tunnels, campane, ecc.	—	—	—	—	—	—	0,50	0,50
Fiori e piante ornamentali	—	—	—	0,10	—	—	—	0,10
di cui: in piena aria	—	—	—	0,10	—	—	—	0,10
in serra	—	—	—	—	—	—	—	—
Foraggiere avvicendate	13,27	42,66	187,94	273,98	197,43	377,08	737,07	1.829,43
PRATI PERMANENTI E PASCOLI	6,52	18,86	59,40	98,11	117,50	277,23	1.862,55	2.440,17
Prati permanenti	1,49	9,85	10,07	38,99	7,17	52,70	232,70	352,97
Pascoli	5,03	9,01	49,33	59,12	110,33	224,53	1.629,85	2.087,20
COLTIVAZIONI LEGNOSE AGRARIE	874,78	1.352,71	2.564,31	1.373,26	934,76	1.148,64	1.927,19	10.175,65
Vite	107,24	127,75	273,47	145,04	59,45	67,05	76,44	856,44
di cui per la produzione di:								
-Vini a denominazione di origine controllata (vini DOC)	—	1,98	0,10	—	—	2,33	1,00	5,41
-Altri vini (compresi i vini da tavola con indicazione geografica)	104,67	120,54	264,06	136,91	54,55	63,39	30,26	774,38
-Uva da tavola	2,57	5,23	9,31	8,13	4,90	1,33	45,18	76,65
Olivo	553,54	900,46	1.766,42	931,07	653,22	738,98	1.004,35	6.548,04
Agrumi	188,62	281,59	491,25	273,80	180,22	236,56	459,15	2.111,19
di cui:								
arancio	161,75	206,01	343,90	185,46	129,51	140,47	236,74	1.403,84
limone	0,65	1,81	6,06	6,65	1,36	5,70	5,08	27,31
Fruttiferi	25,38	42,91	29,17	23,35	41,87	106,05	384,40	653,13
di cui:								
melo	0,75	—	1,98	—	—	1,00	2,00	5,73
pero	2,38	3,51	6,57	1,40	8,00	2,26	15,00	39,12
pesco	1,34	3,18	7,86	8,20	32,20	87,30	361,00	501,08
mandorlo	11,22	21,96	7,54	4,95	1,67	12,27	6,05	65,66
nocciolo	—	0,30	—	—	—	—	—	0,30
Vivai	—	—	3,00	—	—	—	2,85	5,85
CASTAGNETI DA FRUTTO	—	—	—	—	—	12,50	—	12,50
SUPERFICIE AGRICOLA UTILIZZATA	1.118,26	2.086,15	4.570,26	3.234,18	2.472,00	3.854,85	7.946,98	25.282,68
COLTURE BOSCHIVE	11,23	46,59	143,66	66,92	34,32	122,91	3.422,68	3.848,31
Pioppete	—	—	—	—	—	—	5,80	5,80
Boschi	11,23	46,59	143,66	66,92	34,32	122,91	3.416,88	3.842,51
SUPERFICIE AGRARIA NON UTILIZZATA	70,16	150,44	123,82	73,70	37,47	253,83	118,66	828,08
ALTRA SUPERFICIE	17,84	31,86	71,48	43,48	36,12	108,36	327,08	636,22
SUPERFICIE TOTALE	1.217,49	2.315,04	4.909,22	3.418,28	2.579,91	4.339,95	11.815,40	30.595,29

**TAV. 44 — Aziende con allevamenti per specie di bestiame, forma di conduzione,
classe di superficie totale e zona altimetrica**

A - TOTALE - AZIENDE

FORME DI CONDUZIONE CLASSI DI SUPERFICIE TOTALE Ettari	TOTALE DELLE AZIENDE CON ALLEVAMENTI	BOVINI	OVINI	CAPRINI	EQUINI	SUINI	ALLEVAMENTI AVICOLI
CONDUZIONE DIRETTA DEL COLTIVATORE	27.041	7.922	6.034	7.147	5.684	22.991	21.491
-Con solo manodopera familiare	19.552	5.563	4.242	5.392	4.364	16.785	15.467
Senza terreno agrario	16	8	1	3	3	4	4
fino a 0,49	1.225	119	131	157	67	1.001	960
0,50 - 0,99	2.125	295	290	374	193	1.840	1.630
1,00 - 1,99	4.770	784	734	999	698	4.149	3.808
2,00 - 2,99	3.149	698	605	815	654	2.753	2.520
3,00 - 4,99	3.381	1.077	810	1.011	885	2.931	2.699
5,00 - 9,99	2.772	1.212	844	993	958	2.367	2.225
10,00 - 19,99	1.305	768	484	601	536	1.116	1.044
20,00 - 29,99	372	269	166	202	178	318	300
30,00 - 49,99	221	166	100	124	97	172	164
50,00 - 99,99	155	121	57	84	71	98	86
100,00 e oltre	61	46	20	29	24	36	27
-Con manodopera familiare prevalente	6.292	2.052	1.567	1.489	1.163	5.357	5.226
Senza terreno agrario	—	—	—	—	—	—	—
fino a 0,49	347	16	33	33	7	253	281
0,50 - 0,99	669	69	90	96	41	552	549
1,00 - 1,99	1.372	232	248	256	159	1.186	1.120
2,00 - 2,99	960	269	223	198	169	845	790
3,00 - 4,99	1.120	379	303	270	240	963	930
5,00 - 9,99	972	479	319	301	253	840	843
10,00 - 19,99	522	359	216	199	174	463	460
20,00 - 29,99	150	105	62	59	57	126	125
30,00 - 49,99	100	80	43	44	36	69	73
50,00 - 99,99	48	42	19	21	17	38	37
100,00 e oltre	32	22	11	12	10	22	18
-Con manodopera extrafamiliare prevalente	1.197	307	225	266	157	849	798
Senza terreno agrario	1	1	1	1	—	1	—
fino a 0,49	62	3	4	5	1	33	51
0,50 - 0,99	106	4	6	9	4	71	78
1,00 - 1,99	189	12	22	24	15	142	123
2,00 - 2,99	131	6	9	25	7	97	96
3,00 - 4,99	166	17	22	31	25	132	126
5,00 - 9,99	178	44	41	41	25	143	127
10,00 - 19,99	116	43	26	39	21	78	79
20,00 - 29,99	44	25	19	14	9	35	31
30,00 - 49,99	68	41	28	29	12	43	40
50,00 - 99,99	60	47	16	18	11	36	28
100,00 e oltre	76	64	31	30	27	38	19
CONDUZIONE CON SALARIATI E/O COMPARTICIPANTI (in economia)	422	215	146	120	85	295	229
Senza terreno agrario	3	—	—	—	—	2	2
fino a 0,49	13	—	1	1	—	9	11
0,50 - 0,99	15	—	1	1	—	10	12
1,00 - 1,99	43	5	6	5	7	38	30
2,00 - 2,99	30	11	10	6	5	27	23
3,00 - 4,99	30	7	8	10	7	25	18
5,00 - 9,99	44	21	19	14	6	33	28
10,00 - 19,99	54	28	21	18	13	38	23
20,00 - 29,99	40	26	16	10	5	26	20
30,00 - 49,99	29	22	18	14	7	20	14
50,00 - 99,99	51	38	19	20	14	38	29
100,00 e oltre	70	57	27	21	21	29	19
CONDUZIONE A COLONIA PARZIARIA APPODERATA (mezzadria) ED ALTRA FORMA DI CONDUZIONE	695	384	306	258	146	604	512
Senza terreno agrario	—	—	—	—	—	—	—
fino a 0,49	16	4	3	5	—	11	13
0,50 - 0,99	33	5	3	8	1	27	26
1,00 - 1,99	123	42	26	27	10	107	91
2,00 - 2,99	99	37	29	28	15	87	78
3,00 - 4,99	117	62	49	43	27	100	89
5,00 - 9,99	119	87	73	55	28	104	84
10,00 - 19,99	90	69	50	35	28	82	61
20,00 - 29,99	44	35	37	27	16	42	33
30,00 - 49,99	28	21	20	16	12	22	16
50,00 - 99,99	17	13	12	10	6	15	15
100,00 e oltre	9	9	4	4	3	7	6
TOTALE	28.158	8.521	6.486	7.525	5.915	23.890	22.232
Senza terreno agrario	20	9	2	4	3	7	6
fino a 0,49	1.663	142	172	201	75	1.307	1.316
0,50 - 0,99	2.948	373	390	488	239	2.500	2.295
1,00 - 1,99	6.497	1.075	1.036	1.311	889	5.622	5.172
2,00 - 2,99	4.369	1.021	876	1.072	850	3.809	3.507
3,00 - 4,99	4.814	1.542	1.192	1.365	1.184	4.151	3.862
5,00 - 9,99	4.085	1.843	1.296	1.404	1.270	3.487	3.307
10,00 - 19,99	2.087	1.267	797	892	772	1.777	1.667
20,00 - 29,99	650	460	300	312	265	547	509
30,00 - 49,99	446	330	209	227	164	326	307
50,00 - 99,99	331	261	123	153	119	225	195
100,00 e oltre	248	198	93	96	85	132	89

segue TAV. 44 — Aziende con allevamenti per specie di bestiame, forma di conduzione,
 classe di superficie totale e zona altimetrica

A - TOTALE - CAPI

FORME DI CONDUZIONE CLASSI DI SUPERFICIE TOTALE Ettari	BOVINI	OVINI	CAPRINI	EQUINI	SUINI	ALLEVAMENTI AVICOLI
CONDUZIONE DIRETTA DEL COLTIVATORE	60.763	71.230	61.539	9.828	54.554	450.251
-Con solo manodopera familiare	38.008	44.332	43.994	6.610	37.617	334.142
Senza terreno agrario	346	100	310	6	88	12.210
fino a 0,49	276	760	719	685	1.304	10.666
0,50 - 0,99	732	1.449	1.535	228	3.114	23.689
1,00 - 1,99	2.561	3.800	3.266	882	7.028	56.178
2,00 - 2,99	2.460	3.682	2.988	756	5.782	50.026
3,00 - 4,99	4.513	6.037	4.270	1.020	6.146	91.260
5,00 - 9,99	7.490	9.436	7.363	1.210	6.301	52.523
10,00 - 19,99	6.306	7.679	7.169	1.263	3.511	21.444
20,00 - 29,99	3.311	3.873	4.148	209	1.370	6.865
30,00 - 49,99	2.707	2.845	3.294	130	2.134	6.434
50,00 - 99,99	3.444	2.961	4.454	152	550	2.083
100,00 e oltre	3.862	1.710	4.478	69	289	764
-Con manodopera familiare prevalente	14.540	15.913	10.680	2.287	14.180	100.605
Senza terreno agrario	—	—	—	—	—	—
fino a 0,49	69	87	103	7	371	3.962
0,50 - 0,99	173	255	201	41	830	7.017
1,00 - 1,99	669	878	701	161	2.000	17.630
2,00 - 2,99	928	1.342	642	1.058	1.639	16.878
3,00 - 4,99	1.374	1.942	845	255	2.340	17.640
5,00 - 9,99	2.582	3.087	1.836	297	2.699	17.961
10,00 - 19,99	3.167	3.499	2.134	189	1.872	11.999
20,00 - 29,99	1.131	1.107	909	180	555	3.288
30,00 - 49,99	1.170	1.681	1.565	54	432	2.308
50,00 - 99,99	1.180	607	601	18	1.237	1.423
100,00 e oltre	2.097	1.428	1.143	27	205	499
-Con manodopera extrafamiliare prevalente	8.215	10.985	6.865	931	2.757	15.504
Senza terreno agrario	40	5	10	—	3	—
fino a 0,49	17	5	6	2	41	501
0,50 - 0,99	13	43	44	4	86	1.039
1,00 - 1,99	1.084	91	40	15	186	1.373
2,00 - 2,99	11	22	40	7	165	1.116
3,00 - 4,99	163	78	121	38	273	1.854
5,00 - 9,99	165	297	138	25	417	4.138
10,00 - 19,99	444	500	590	639	280	1.466
20,00 - 29,99	322	421	264	13	258	943
30,00 - 49,99	640	2.646	955	22	421	1.202
50,00 - 99,99	1.365	2.025	906	28	195	1.053
100,00 e oltre	3.951	4.852	3.751	138	432	819
CONDUZIONE CON SALARIATI E/O COMPARTICIPANTI (in economia)	10.752	8.927	3.141	305	4.502	113.889
Senza terreno agrario	—	—	—	—	956	4.100
fino a 0,49	—	2	1	—	14	72
0,50 - 0,99	—	1	2	—	14	216
1,00 - 1,99	17	24	17	7	72	694
2,00 - 2,99	33	144	29	5	72	815
3,00 - 4,99	100	122	92	7	227	4.856
5,00 - 9,99	133	184	90	8	152	2.784
10,00 - 19,99	530	336	167	18	167	17.118
20,00 - 29,99	243	486	160	8	970	1.892
30,00 - 49,99	343	798	144	13	102	485
50,00 - 99,99	1.267	1.432	504	43	1.115	79.539
100,00 e oltre	8.086	5.398	1.935	196	641	1.318
CONDUZIONE A COLONIA PARZIARIA APPODERATA (mezzadria) ED ALTRA FORMA DI CONDUZIONE	2.096	3.997	1.902	187	2.106	9.177
Senza terreno agrario	—	—	—	—	—	—
fino a 0,49	6	30	25	—	14	117
0,50 - 0,99	6	3	22	1	43	316
1,00 - 1,99	96	167	182	10	183	1.251
2,00 - 2,99	92	128	67	15	160	1.010
3,00 - 4,99	253	436	232	29	246	1.501
5,00 - 9,99	435	637	215	31	480	1.861
10,00 - 19,99	427	763	243	59	303	1.192
20,00 - 29,99	324	480	205	18	188	809
30,00 - 49,99	198	588	233	14	296	452
50,00 - 99,99	141	610	378	7	158	562
100,00 e oltre	118	155	100	3	35	106
TOTALE	73.611	84.154	66.582	10.320	61.162	573.317
Senza terreno agrario	386	105	320	6	1.047	16.310
fino a 0,49	368	884	854	694	1.744	15.318
0,50 - 0,99	924	1.751	1.804	274	4.087	32.277
1,00 - 1,99	4.427	4.960	4.206	1.075	9.469	77.126
2,00 - 2,99	3.524	5.318	3.766	1.841	7.818	69.845
3,00 - 4,99	6.403	8.615	5.560	1.349	9.232	117.111
5,00 - 9,99	10.805	13.641	9.642	1.571	10.049	79.267
10,00 - 19,99	10.874	12.777	10.303	2.168	6.133	53.219
20,00 - 29,99	5.331	6.367	5.686	428	3.341	13.797
30,00 - 49,99	5.058	8.558	6.191	233	3.385	10.881
50,00 - 99,99	7.397	7.635	6.843	248	3.255	84.660
100,00 e oltre	18.114	13.543	11.407	433	1.602	3.506

segue TAV. 44 — Aziende con allevamenti per specie di bestiame, forma di conduzione,
classe di superficie totale e zona altimetrica

B - MONTAGNA - AZIENDE

FORME DI CONDUZIONE CLASSI DI SUPERFICIE TOTALE Ettari	TOTALE DELLE AZIENDE CON ALLEVAMENTI	BOVINI	OVINI	CAPRINI	EQUINI	SUINI	ALLEVAMENTI AVICOLI
CONDUZIONE DIRETTA DEL COLTIVATORE	12.170	2.872	2.609	3.251	2.383	10.551	9.313
-Con solo manodopera familiare	9.189	2.260	2.046	2.517	1.903	8.027	7.118
Senza terreno agrario	12	8	1	3	3	2	1
fino a 0,49	825	79	109	126	38	693	643
0,50 - 0,99	1.251	174	202	259	126	1.099	946
1,00 - 1,99	2.305	366	414	551	347	2.064	1.828
2,00 - 2,99	1.397	299	284	408	280	1.253	1.087
3,00 - 4,99	1.353	410	347	430	379	1.191	1.051
5,00 - 9,99	1.199	449	364	391	426	1.037	940
10,00 - 19,99	502	248	183	196	184	428	400
20,00 - 29,99	137	82	66	58	56	119	102
30,00 - 49,99	93	61	38	41	23	72	68
50,00 - 99,99	74	56	23	37	26	45	36
100,00 e oltre	41	28	15	17	15	24	16
-Con manodopera familiare prevalente	2.285	467	426	554	410	2.002	1.716
Senza terreno agrario	—	—	—	—	—	—	—
fino a 0,49	172	8	17	24	3	139	126
0,50 - 0,99	325	24	36	54	26	273	245
1,00 - 1,99	561	66	93	132	74	495	411
2,00 - 2,99	388	83	68	88	66	350	292
3,00 - 4,99	356	85	69	93	82	317	265
5,00 - 9,99	284	94	77	101	87	265	224
10,00 - 19,99	112	49	39	38	38	98	91
20,00 - 29,99	32	16	10	8	12	28	28
30,00 - 49,99	27	19	9	9	12	17	18
50,00 - 99,99	12	10	5	3	2	9	9
100,00 e oltre	16	13	3	4	8	11	7
-Con manodopera extrafamiliare prevalente	696	145	137	180	70	522	479
Senza terreno agrario	1	1	1	1	—	1	—
fino a 0,49	40	2	4	3	—	23	34
0,50 - 0,99	67	2	5	8	2	44	51
1,00 - 1,99	120	8	17	17	8	91	81
2,00 - 2,99	91	3	5	20	2	74	66
3,00 - 4,99	97	6	11	24	12	85	73
5,00 - 9,99	99	22	25	27	13	82	70
10,00 - 19,99	69	24	19	31	9	48	51
20,00 - 29,99	20	8	12	7	3	15	13
30,00 - 49,99	30	15	16	17	4	21	18
50,00 - 99,99	22	20	5	7	4	16	11
100,00 e oltre	40	34	17	18	13	22	11
CONDUZIONE CON SALARIATI E/O COMPARTICIPANTI (in economia)	216	95	77	65	45	158	125
Senza terreno agrario	3	—	—	—	—	2	2
fino a 0,49	11	—	1	1	—	7	11
0,50 - 0,99	12	—	—	—	—	7	10
1,00 - 1,99	28	4	3	2	5	24	21
2,00 - 2,99	17	7	5	3	4	15	15
3,00 - 4,99	17	7	7	9	6	14	13
5,00 - 9,99	20	10	13	8	3	17	12
10,00 - 19,99	27	11	12	13	7	23	12
20,00 - 29,99	14	7	5	4	2	12	8
30,00 - 49,99	11	7	7	6	1	9	2
50,00 - 99,99	22	14	13	13	7	13	8
100,00 e oltre	34	28	11	6	10	15	11
CONDUZIONE A COLONIA PARZIARIA APPODERATA (mezzadria) ED ALTRA FORMA DI CONDUZIONE	370	187	143	132	62	308	236
Senza terreno agrario	—	—	—	—	—	—	—
fino a 0,49	12	3	2	1	—	9	9
0,50 - 0,99	27	5	3	6	1	22	21
1,00 - 1,99	90	37	19	19	6	77	62
2,00 - 2,99	54	22	13	12	4	47	37
3,00 - 4,99	50	26	16	19	12	41	31
5,00 - 9,99	51	37	28	22	9	39	24
10,00 - 19,99	39	24	23	19	11	33	22
20,00 - 29,99	18	11	17	14	7	17	12
30,00 - 49,99	13	8	12	10	5	10	5
50,00 - 99,99	8	6	6	6	4	6	7
100,00 e oltre	8	8	4	4	3	7	6
TOTALE	12.756	3.154	2.829	3.448	2.490	11.017	9.674
Senza terreno agrario	16	9	2	4	3	5	3
fino a 0,49	1.060	92	133	155	41	871	823
0,50 - 0,99	1.682	205	246	327	155	1.445	1.273
1,00 - 1,99	3.104	481	546	721	440	2.751	2.403
2,00 - 2,99	1.947	414	375	531	356	1.739	1.497
3,00 - 4,99	1.873	534	450	575	491	1.648	1.433
5,00 - 9,99	1.653	612	507	549	538	1.440	1.270
10,00 - 19,99	749	356	276	297	249	630	576
20,00 - 29,99	221	124	110	91	80	191	163
30,00 - 49,99	174	110	82	83	45	129	111
50,00 - 99,99	138	106	52	66	43	89	71
100,00 e oltre	139	111	50	49	49	79	51

segue TAV. 44 — Aziende con allevamenti per specie di bestiame, forma di conduzione,
classe di superficie totale e zona altimetrica

B - MONTAGNA - CAPI

FORME DI CONDUZIONE CLASSI DI SUPERFICIE TOTALE Ettari	BOVINI	OVINI	CAPRINI	EQUINI	SUINI	ALLEVAMENTI AVICOLI
CONDUZIONE DIRETTA DEL COLTIVATORE	23.523	33.568	30.976	3.812	23.328	193.156
-Con solo manodopera familiare	14.642	23.886	21.986	2.422	16.804	157.336
Senza terreno agrario	346	100	310	6	7	1.000
fino a 0,49	173	373	550	40	875	6.984
0,50 - 0,99	405	1.097	1.048	159	1.551	14.453
1,00 - 1,99	1.276	2.499	1.975	484	3.484	28.912
2,00 - 2,99	946	1.939	1.457	353	2.714	17.782
3,00 - 4,99	1.683	3.296	2.072	426	2.312	59.979
5,00 - 9,99	2.717	5.379	3.215	510	2.684	15.257
10,00 - 19,99	1.920	3.422	2.012	213	1.205	7.149
20,00 - 29,99	1.187	1.574	1.565	69	506	2.043
30,00 - 49,99	1.007	1.299	1.134	44	1.045	2.589
50,00 - 99,99	1.452	1.418	3.088	90	265	711
100,00 e oltre	1.530	1.490	3.560	28	156	477
-Con manodopera familiare prevalente	4.173	4.863	4.088	648	5.152	28.702
Senza terreno agrario	—	—	—	—	—	—
fino a 0,49	24	54	77	3	181	1.857
0,50 - 0,99	66	116	125	26	378	2.742
1,00 - 1,99	161	416	493	74	716	4.595
2,00 - 2,99	292	505	325	128	618	7.568
3,00 - 4,99	294	556	333	92	712	3.825
5,00 - 9,99	433	1.173	823	119	874	3.892
10,00 - 19,99	355	1.150	479	40	343	2.115
20,00 - 29,99	144	104	41	127	118	743
30,00 - 49,99	311	470	593	12	101	879
50,00 - 99,99	418	74	41	3	1.024	225
100,00 e oltre	1.675	245	758	24	87	261
-Con manodopera extrafamiliare prevalente	4.708	4.819	4.902	742	1.372	7.118
Senza terreno agrario	40	5	10	—	3	—
fino a 0,49	2	5	4	—	27	353
0,50 - 0,99	2	25	42	2	52	680
1,00 - 1,99	1.075	80	31	8	111	933
2,00 - 2,99	7	12	32	2	130	743
3,00 - 4,99	14	37	110	23	127	1.073
5,00 - 9,99	101	207	110	13	263	1.121
10,00 - 19,99	290	334	337	624	200	755
20,00 - 29,99	95	350	194	4	124	205
30,00 - 49,99	209	1.173	370	7	54	436
50,00 - 99,99	607	401	526	5	65	333
100,00 e oltre	2.266	2.190	3.136	54	216	486
CONDUZIONE CON SALARIATI E/O COMPARTICIPANTI (in economia)	3.204	3.504	1.028	91	2.564	28.878
Senza terreno agrario	—	—	—	—	956	4.100
fino a 0,49	—	2	1	—	10	72
0,50 - 0,99	—	—	—	—	11	205
1,00 - 1,99	13	8	8	5	47	557
2,00 - 2,99	25	109	14	4	33	404
3,00 - 4,99	100	119	90	6	208	4.768
5,00 - 9,99	75	143	71	4	70	925
10,00 - 19,99	64	255	152	7	93	15.249
20,00 - 29,99	32	112	72	3	891	1.587
30,00 - 49,99	71	143	47	1	39	60
50,00 - 99,99	223	934	365	16	68	229
100,00 e oltre	2.601	1.679	208	45	138	722
CONDUZIONE A COLONIA PARZIARIA APPODERATA (mezzadria) ED ALTRA FORMA DI CONDUZIONE	781	2.180	1.222	97	794	3.293
Senza terreno agrario	—	—	—	—	—	—
fino a 0,49	4	24	16	—	10	68
0,50 - 0,99	6	3	10	1	30	227
1,00 - 1,99	86	104	127	6	126	693
2,00 - 2,99	41	35	18	4	83	474
3,00 - 4,99	74	121	125	14	87	384
5,00 - 9,99	153	286	76	9	94	349
10,00 - 19,99	125	386	153	41	136	393
20,00 - 29,99	68	295	161	8	85	261
30,00 - 49,99	66	403	164	7	59	167
50,00 - 99,99	46	368	272	4	49	171
100,00 e oltre	112	155	100	3	35	106
TOTALE	27.508	39.252	33.226	4.000	26.686	225.327
Senza terreno agrario	386	105	320	6	966	5.100
fino a 0,49	203	458	648	43	1.103	9.334
0,50 - 0,99	479	1.241	1.225	188	2.022	18.307
1,00 - 1,99	2.611	3.107	2.634	577	4.484	35.690
2,00 - 2,99	1.311	2.600	1.846	491	3.578	26.971
3,00 - 4,99	2.165	4.129	2.730	561	3.446	70.029
5,00 - 9,99	3.479	7.188	4.295	655	3.985	21.544
10,00 - 19,99	2.754	5.547	3.133	925	1.977	25.661
20,00 - 29,99	1.526	2.435	2.033	211	1.724	4.839
30,00 - 49,99	1.664	3.488	2.308	71	1.298	4.131
50,00 - 99,99	2.746	3.195	4.292	118	1.471	1.669
100,00 e oltre	8.184	5.759	7.762	154	632	2.052

segue TAV. 44 — Aziende con allevamenti per specie di bestiame, forma di conduzione,
 classe di superficie totale e zona altimetrica
 C - COLLINA - AZIENDE

FORME DI CONDUZIONE CLASSI DI SUPERFICIE TOTALE Ettari	TOTALE DELLE AZIENDE CON ALLEVAMENTI	BOVINI	OVINI	CAPRINI	EQUINI	SUINI	ALLEVAMENTI AVICOLI
CONDUZIONE DIRETTA DEL COLTIVATORE	13.833	4.693	3.349	3.812	3.107	11.780	11.378
-Con solo manodopera familiare	9.654	3.032	2.137	2.814	2.333	8.266	7.796
Senza terreno agrario	4	—	—	—	—	2	3
fino a 0,49	358	38	20	30	26	284	282
0,50 - 0,99	828	118	86	113	57	712	650
1,00 - 1,99	2.347	392	312	439	327	1.997	1.889
2,00 - 2,99	1.659	377	318	403	357	1.443	1.363
3,00 - 4,99	1.828	593	443	570	477	1.600	1.487
5,00 - 9,99	1.434	672	467	583	504	1.224	1.176
10,00 - 19,99	760	490	292	398	344	657	610
20,00 - 29,99	220	175	98	137	115	188	185
30,00 - 49,99	120	98	62	83	73	96	92
50,00 - 99,99	79	63	34	47	45	52	49
100,00 e oltre	17	16	5	11	8	11	10
-Con manodopera familiare prevalente	3.714	1.508	1.126	915	693	3.201	3.289
Senza terreno agrario	—	—	—	—	—	—	—
fino a 0,49	134	7	16	8	3	101	114
0,50 - 0,99	322	44	53	40	13	267	283
1,00 - 1,99	760	158	154	123	75	663	671
2,00 - 2,99	533	180	152	106	89	470	469
3,00 - 4,99	724	287	234	175	145	624	639
5,00 - 9,99	635	364	239	194	154	542	579
10,00 - 19,99	388	300	174	160	132	353	354
20,00 - 29,99	106	77	50	50	43	94	93
30,00 - 49,99	65	55	33	34	23	49	50
50,00 - 99,99	32	28	14	17	15	28	27
100,00 e oltre	15	8	7	8	1	10	10
-Con manodopera extrafamiliare prevalente	465	153	86	83	81	313	293
Senza terreno agrario	—	—	—	—	—	—	—
fino a 0,49	15	—	—	2	1	9	10
0,50 - 0,99	36	2	1	1	2	24	24
1,00 - 1,99	66	4	5	7	7	50	40
2,00 - 2,99	36	3	4	5	5	22	27
3,00 - 4,99	65	11	11	7	13	45	49
5,00 - 9,99	76	21	16	14	12	58	55
10,00 - 19,99	45	19	6	7	11	30	27
20,00 - 29,99	22	16	7	6	4	19	17
30,00 - 49,99	36	24	12	12	7	22	21
50,00 - 99,99	36	27	10	10	7	18	15
100,00 e oltre	32	26	14	12	12	16	8
CONDUZIONE CON SALARIATI E/O COMPARTICIPANTI (in economia)	154	81	58	52	23	116	82
Senza terreno agrario	—	—	—	—	—	—	—
fino a 0,49	2	—	—	—	—	2	—
0,50 - 0,99	3	—	1	1	—	3	2
1,00 - 1,99	15	1	3	3	2	14	9
2,00 - 2,99	13	4	5	3	1	12	8
3,00 - 4,99	10	—	1	1	1	9	3
5,00 - 9,99	16	6	5	6	—	12	11
10,00 - 19,99	20	13	6	5	5	13	9
20,00 - 29,99	18	12	8	5	1	12	10
30,00 - 49,99	12	10	8	7	4	10	9
50,00 - 99,99	19	15	6	6	2	16	14
100,00 e oltre	26	20	15	15	7	13	7
CONDUZIONE A COLONIA PARZIARIA APPODERATA (mezzadria) ED ALTRA FORMA DI CONDUZIONE	324	196	163	126	84	295	275
Senza terreno agrario	—	—	—	—	—	—	—
fino a 0,49	4	1	1	4	—	2	4
0,50 - 0,99	6	—	—	2	—	5	5
1,00 - 1,99	33	5	7	8	4	30	29
2,00 - 2,99	45	15	16	16	11	40	41
3,00 - 4,99	67	36	33	24	15	59	58
5,00 - 9,99	67	49	45	33	19	64	59
10,00 - 19,99	51	45	27	16	17	49	39
20,00 - 29,99	26	24	20	13	9	25	21
30,00 - 49,99	15	13	8	6	7	12	11
50,00 - 99,99	9	7	6	4	2	9	8
100,00 e oltre	1	1	—	—	—	—	—
TOTALE	14.311	4.970	3.570	3.990	3.214	12.191	11.735
Senza terreno agrario	4	—	—	—	—	2	3
fino a 0,49	513	46	37	44	30	398	410
0,50 - 0,99	1.195	164	141	157	72	1.011	964
1,00 - 1,99	3.221	560	481	580	415	2.754	2.638
2,00 - 2,99	2.286	579	495	533	463	1.987	1.908
3,00 - 4,99	2.694	927	722	777	651	2.337	2.236
5,00 - 9,99	2.228	1.112	772	830	689	1.900	1.880
10,00 - 19,99	1.264	867	505	586	509	1.102	1.039
20,00 - 29,99	392	304	183	211	172	338	326
30,00 - 49,99	248	200	123	142	114	189	183
50,00 - 99,99	175	140	70	84	71	123	113
100,00 e oltre	91	71	41	46	28	50	35

segue TAV. 44 — Aziende con allevamenti per specie di bestiame, forma di conduzione,
 classe di superficie totale e zona altimetrica

C - COLLINA - CAPI

FORME DI CONDUZIONE CLASSI DI SUPERFICIE TOTALE Ettari	BOVINI	OVINI	CAPRINI	EQUINI	SUINI	ALLEVAMENTI AVICOLI
CONDUZIONE DIRETTA DEL COLTIVATORE	33.564	35.230	29.335	5.754	29.488	241.491
-Con solo manodopera familiare	21.023	18.810	21.209	4.037	19.487	167.544
Senza terreno agrario	—	—	—	—	81	11.210
fino a 0,49	82	57	166	641	396	3.270
0,50 - 0,99	317	341	471	59	1.517	8.731
1,00 - 1,99	1.190	1.142	1.216	373	3.378	25.888
2,00 - 2,99	1.411	1.716	1.489	374	2.957	31.428
3,00 - 4,99	2.433	2.339	2.093	562	3.491	28.973
5,00 - 9,99	4.093	3.712	3.896	669	3.223	34.870
10,00 - 19,99	4.004	4.065	5.042	1.040	2.173	13.440
20,00 - 29,99	1.923	2.129	2.410	132	804	4.462
30,00 - 49,99	1.521	1.546	2.160	85	1.051	3.649
50,00 - 99,99	1.948	1.543	1.366	62	284	1.354
100,00 e oltre	2.101	220	900	40	132	269
-Con manodopera familiare prevalente	9.494	10.404	6.231	1.575	8.631	66.064
Senza terreno agrario	—	—	—	—	—	—
fino a 0,49	31	33	11	3	171	1.628
0,50 - 0,99	96	135	71	13	428	3.973
1,00 - 1,99	444	461	206	76	1.213	10.387
2,00 - 2,99	607	742	239	916	980	8.814
3,00 - 4,99	1.047	1.386	510	149	1.595	13.284
5,00 - 9,99	1.937	1.719	826	166	1.731	13.344
10,00 - 19,99	2.695	2.329	1.654	144	1.486	9.551
20,00 - 29,99	810	992	832	50	407	2.455
30,00 - 49,99	756	1.061	967	41	315	1.317
50,00 - 99,99	689	533	530	15	206	1.113
100,00 e oltre	382	1.013	385	2	99	198
-Con manodopera extrafamiliare prevalente	3.047	6.016	1.895	142	1.350	7.883
Senza terreno agrario	—	—	—	—	—	—
fino a 0,49	—	—	2	2	12	83
0,50 - 0,99	11	18	2	2	30	314
1,00 - 1,99	9	11	9	7	73	422
2,00 - 2,99	4	10	8	5	34	343
3,00 - 4,99	149	41	11	15	139	736
5,00 - 9,99	61	90	28	12	151	2.997
10,00 - 19,99	154	66	235	11	80	671
20,00 - 29,99	217	71	50	4	124	708
30,00 - 49,99	381	1.473	585	11	367	646
50,00 - 99,99	758	1.574	350	23	124	630
100,00 e oltre	1.303	2.662	615	50	216	333
CONDUZIONE CON SALARIATI E/O COMPARTICIPANTI (in economia)	5.061	5.129	2.069	120	1.263	78.130
Senza terreno agrario	—	—	—	—	—	—
fino a 0,49	—	—	—	—	4	—
0,50 - 0,99	—	1	2	—	3	11
1,00 - 1,99	4	16	9	2	25	137
2,00 - 2,99	8	35	15	1	39	411
3,00 - 4,99	—	3	2	1	17	55
5,00 - 9,99	26	31	19	—	60	589
10,00 - 19,99	446	51	15	10	72	1.815
20,00 - 29,99	168	334	58	1	61	180
30,00 - 49,99	119	471	93	8	62	341
50,00 - 99,99	231	498	129	7	423	74.045
100,00 e oltre	4.059	3.689	1.727	90	497	546
CONDUZIONE A COLONIA PARZIARIA APPODERATA (mezzadria) ED ALTRA FORMA DI CONDUZIONE	1.307	1.817	680	90	1.311	5.874
Senza terreno agrario	—	—	—	—	—	—
fino a 0,49	2	6	9	—	4	49
0,50 - 0,99	—	—	12	—	13	89
1,00 - 1,99	10	63	55	4	57	558
2,00 - 2,99	51	93	49	11	77	536
3,00 - 4,99	179	315	107	15	159	1.117
5,00 - 9,99	274	351	139	22	385	1.502
10,00 - 19,99	302	377	90	18	167	799
20,00 - 29,99	256	185	44	10	103	548
30,00 - 49,99	132	185	69	7	237	285
50,00 - 99,99	95	242	106	3	109	391
100,00 e oltre	6	—	—	—	—	—
TOTALE	39.932	42.176	32.084	5.964	32.042	325.495
Senza terreno agrario	—	—	—	—	81	11.210
fino a 0,49	115	96	188	646	587	5.030
0,50 - 0,99	424	495	558	74	1.991	13.118
1,00 - 1,99	1.657	1.693	1.495	462	4.746	37.392
2,00 - 2,99	2.081	2.596	1.800	1.307	4.087	41.532
3,00 - 4,99	3.808	4.084	2.723	742	5.401	44.165
5,00 - 9,99	6.391	5.903	4.908	869	5.550	53.302
10,00 - 19,99	7.601	6.888	7.036	1.223	3.978	26.276
20,00 - 29,99	3.374	3.711	3.394	197	1.499	8.353
30,00 - 49,99	2.909	4.736	3.874	152	2.032	6.238
50,00 - 99,99	3.721	4.390	2.481	110	1.146	77.533
100,00 e oltre	7.851	7.584	3.627	182	944	1.346

segue TAV. 44 — Aziende con allevamenti per specie di bestiame, forma di conduzione,
 classe di superficie totale e zona altimetrica

D - PIANURA - AZIENDE

FORME DI CONDUZIONE CLASSI DI SUPERFICIE TOTALE Ettari	TOTALE DELLE AZIENDE CON ALLEVAMENTI	BOVINI	OVINI	CAPRINI	EQUINI	SUINI	ALLEVAMENTI AVICOLI
CONDUZIONE DIRETTA DEL COLTIVATORE	1.038	357	76	84	194	660	800
-Con solo manodopera familiare	709	271	59	61	128	492	553
Senza terreno agrario	—	—	—	—	—	—	—
fino a 0,49	42	2	2	1	3	24	35
0,50 - 0,99	46	3	2	2	10	29	34
1,00 - 1,99	118	26	8	9	24	88	91
2,00 - 2,99	93	22	3	4	17	57	70
3,00 - 4,99	200	74	20	11	29	140	161
5,00 - 9,99	139	91	13	19	28	106	109
10,00 - 19,99	43	30	9	7	8	31	34
20,00 - 29,99	15	12	2	7	7	11	13
30,00 - 49,99	8	7	—	—	1	4	4
50,00 - 99,99	2	2	—	—	—	1	1
100,00 e oltre	3	2	—	1	1	1	1
-Con manodopera familiare prevalente	293	77	15	20	60	154	221
Senza terreno agrario	—	—	—	—	—	—	—
fino a 0,49	41	1	—	1	1	13	41
0,50 - 0,99	22	1	1	2	2	12	21
1,00 - 1,99	51	8	1	1	10	28	38
2,00 - 2,99	39	6	3	4	14	25	29
3,00 - 4,99	40	7	—	2	13	22	26
5,00 - 9,99	53	21	3	6	12	33	40
10,00 - 19,99	22	10	3	1	4	12	15
20,00 - 29,99	12	12	2	1	2	4	4
30,00 - 49,99	8	6	1	1	1	3	5
50,00 - 99,99	4	4	—	1	—	1	1
100,00 e oltre	1	1	1	—	1	1	1
-Con manodopera extrafamiliare prevalente	36	9	2	3	6	14	26
Senza terreno agrario	—	—	—	—	—	—	—
fino a 0,49	7	1	—	—	—	1	7
0,50 - 0,99	3	—	—	—	—	3	3
1,00 - 1,99	3	—	—	—	—	1	2
2,00 - 2,99	4	—	—	—	—	1	3
3,00 - 4,99	4	—	—	—	—	2	4
5,00 - 9,99	3	1	—	—	—	3	2
10,00 - 19,99	2	—	1	1	1	—	1
20,00 - 29,99	2	1	—	1	2	1	1
30,00 - 49,99	2	2	—	—	1	—	1
50,00 - 99,99	2	—	1	1	—	2	2
100,00 e oltre	4	4	—	—	2	—	—
CONDUZIONE CON SALARIATI E/O COMPARTICIPANTI (in economia)	52	39	11	3	17	21	22
Senza terreno agrario	—	—	—	—	—	—	—
fino a 0,49	—	—	—	—	—	—	—
0,50 - 0,99	—	—	—	—	—	—	—
1,00 - 1,99	—	—	—	—	—	—	—
2,00 - 2,99	—	—	—	—	—	—	—
3,00 - 4,99	3	—	—	—	—	2	2
5,00 - 9,99	8	5	1	—	3	4	5
10,00 - 19,99	7	4	3	—	1	2	2
20,00 - 29,99	8	7	3	1	2	2	2
30,00 - 49,99	6	5	3	1	2	1	3
50,00 - 99,99	10	9	—	1	5	9	7
100,00 e oltre	10	9	1	—	4	1	1
CONDUZIONE A COLONIA PARZIARIA APPODERATA (mezzadria) ED ALTRA FORMA DI CONDUZIONE	1	1	—	—	—	1	1
Senza terreno agrario	—	—	—	—	—	—	—
fino a 0,49	—	—	—	—	—	—	—
0,50 - 0,99	—	—	—	—	—	—	—
1,00 - 1,99	—	—	—	—	—	—	—
2,00 - 2,99	—	—	—	—	—	—	—
3,00 - 4,99	—	—	—	—	—	—	—
5,00 - 9,99	1	1	—	—	—	1	1
10,00 - 19,99	—	—	—	—	—	—	—
20,00 - 29,99	—	—	—	—	—	—	—
30,00 - 49,99	—	—	—	—	—	—	—
50,00 - 99,99	—	—	—	—	—	—	—
100,00 e oltre	—	—	—	—	—	—	—
TOTALE	1.091	397	87	87	211	682	823
Senza terreno agrario	—	—	—	—	—	—	—
fino a 0,49	90	4	2	2	4	38	83
0,50 - 0,99	71	4	3	4	12	44	58
1,00 - 1,99	172	34	9	10	34	117	131
2,00 - 2,99	136	28	6	8	31	83	102
3,00 - 4,99	247	81	20	13	42	166	193
5,00 - 9,99	204	119	17	25	43	147	157
10,00 - 19,99	74	44	16	9	14	45	52
20,00 - 29,99	37	32	7	10	13	18	20
30,00 - 49,99	24	20	4	2	5	8	13
50,00 - 99,99	18	15	1	3	5	13	11
100,00 e oltre	18	16	2	1	8	3	3

segue TAV. 44 — Aziende con allevamenti per specie di bestiame, forma di conduzione,
classe di superficie totale e zona altimetrica

D - PIANURA - CAPI

FORME DI CONDUZIONE CLASSI DI SUPERFICIE TOTALE Ettari	BOVINI	OVINI	CAPRINI	EQUINI	SUINI	ALLEVAMENTI AVICOLI
CONDUZIONE DIRETTA DEL COLTIVATORE	3.676	2.432	1.228	262	1.758	15.804
-Con solo manodopera familiare	2.343	1.636	799	151	1.326	9.262
Senza terreno agrario	—	—	—	—	—	—
fino a 0,49	21	330	3	4	33	412
0,50 - 0,99	10	11	16	10	46	505
1,00 - 1,99	95	159	75	25	166	1.378
2,00 - 2,99	103	27	42	29	111	816
3,00 - 4,99	397	402	105	32	343	2.308
5,00 - 9,99	680	345	252	31	394	2.396
10,00 - 19,99	382	192	115	10	133	855
20,00 - 29,99	201	170	173	8	60	360
30,00 - 49,99	179	—	—	1	38	196
50,00 - 99,99	44	—	—	—	1	18
100,00 e oltre	231	—	18	1	1	18
-Con manodopera familiare prevalente	873	646	361	64	397	5.839
Senza terreno agrario	—	—	—	—	—	—
fino a 0,49	14	—	15	1	19	477
0,50 - 0,99	11	4	5	2	24	302
1,00 - 1,99	64	1	2	11	71	2.648
2,00 - 2,99	29	95	78	14	41	496
3,00 - 4,99	33	—	2	14	33	531
5,00 - 9,99	212	195	187	12	94	725
10,00 - 19,99	117	20	1	5	43	333
20,00 - 29,99	177	11	36	3	30	90
30,00 - 49,99	103	150	5	1	16	112
50,00 - 99,99	73	—	30	—	7	85
100,00 e oltre	40	170	—	1	19	40
-Con manodopera extrafamiliare prevalente	460	150	68	47	35	503
Senza terreno agrario	—	—	—	—	—	—
fino a 0,49	15	—	—	—	2	65
0,50 - 0,99	—	—	—	—	4	45
1,00 - 1,99	—	—	—	—	2	18
2,00 - 2,99	—	—	—	—	1	30
3,00 - 4,99	—	—	—	—	7	45
5,00 - 9,99	3	—	—	—	3	20
10,00 - 19,99	—	100	18	4	—	40
20,00 - 29,99	10	—	20	5	10	30
30,00 - 49,99	50	—	—	4	—	120
50,00 - 99,99	—	50	30	—	6	90
100,00 e oltre	382	—	—	34	—	—
CONDUZIONE CON SALARIATI E/O COMPARTICIPANTI (in economia)	2.487	294	44	94	675	6.881
Senza terreno agrario	—	—	—	—	—	—
fino a 0,49	—	—	—	—	—	—
0,50 - 0,99	—	—	—	—	—	—
1,00 - 1,99	—	—	—	—	—	—
2,00 - 2,99	—	—	—	—	—	—
3,00 - 4,99	—	—	—	—	2	33
5,00 - 9,99	32	10	—	4	22	1.270
10,00 - 19,99	20	30	—	1	2	54
20,00 - 29,99	43	40	30	4	18	125
30,00 - 49,99	153	184	4	4	1	84
50,00 - 99,99	813	—	10	20	624	5.265
100,00 e oltre	1.426	30	—	61	6	50
CONDUZIONE A COLONIA PARZIARIA APPODERATA (mezzadria) ED ALTRA FORMA DI CONDUZIONE	8	—	—	—	1	10
Senza terreno agrario	—	—	—	—	—	—
fino a 0,49	—	—	—	—	—	—
0,50 - 0,99	—	—	—	—	—	—
1,00 - 1,99	—	—	—	—	—	—
2,00 - 2,99	—	—	—	—	—	—
3,00 - 4,99	—	—	—	—	—	—
5,00 - 9,99	8	—	—	—	1	10
10,00 - 19,99	—	—	—	—	—	—
20,00 - 29,99	—	—	—	—	—	—
30,00 - 49,99	—	—	—	—	—	—
50,00 - 99,99	—	—	—	—	—	—
100,00 e oltre	—	—	—	—	—	—
TOTALE	6.171	2.726	1.272	356	2.434	22.495
Senza terreno agrario	—	—	—	—	—	—
fino a 0,49	50	330	18	5	54	954
0,50 - 0,99	21	15	21	12	74	852
1,00 - 1,99	159	160	77	36	239	4.044
2,00 - 2,99	132	122	120	43	153	1.342
3,00 - 4,99	430	402	107	46	385	2.917
5,00 - 9,99	935	550	439	47	514	4.421
10,00 - 19,99	519	342	134	20	178	1.282
20,00 - 29,99	431	221	259	20	118	605
30,00 - 49,99	485	334	9	10	55	512
50,00 - 99,99	930	50	70	20	638	5.458
100,00 e oltre	2.079	200	18	97	26	108

TAV. 45 — Aziende che utilizzano i principali mezzi meccanici di uso agricolo per titolo di possesso dei mezzi meccanici e zona altimetrica

MEZZI MECCANICI	AZIENDE CHE UTILIZZANO MEZZI MECCANICI							
	TOTALE	Solo in proprietà	Solo in comproprietà	Solo forniti da terzi			Sia in proprietà che in comproprietà	Sia in proprietà che forniti da terzi
				TOTALE	di cui solo da cooperative agricole od organismi associativi simili	di cui solo da imprese di esercizio e noleggio per conto terzi		
A - TOTALE								
TRATTRICI	25.507	5.848	1.779	16.977	82	16.893	232	527
Di potenza inferiore a 25 kw (34 cv)	5.537	1.661	312	3.311	6	3.305	55	129
Da 25 kw (34 cv) a meno di 40 kw (54 cv)	8.751	2.182	433	5.864	27	5.837	82	136
Da 40 kw (54 cv) a meno di 60 kw (82 cv)	9.302	2.057	837	6.240	51	6.189	61	98
Da 60 kw (82 cv) a meno di 80 kw (109 cv)	2.582	782	235	1.498	9	1.489	34	31
Di 80 kw (109 cv) e oltre	532	146	9	368	—	368	3	4
MOTOCOLTIVATORI, MOTOZAPPE, MOTOFRESATRICI E MOTOFALCIATRICI	16.474	10.397	776	4.555	32	4.522	495	229
APPARECCHI MECCANICI PER LA IRRORAZIONE E PER LA LOTTA CONTRO I PARASSITI E LE ERBE INFESTANTI	1.434	892	80	355	18	337	95	12
MACCHINE PER LA CONCIMAZIONE	848	513	43	278	12	266	7	7
RACCOGLITRICI - TRINCIATRICI	1.671	358	73	1.229	14	1.215	2	7
TREBBIATRICI	8.272	131	420	7.667	14	7.653	12	39
MIETITREBBIATRICI	6.920	156	556	6.135	13	6.122	11	56
MACCHINE PER LA RACCOLTA COMPLETAMENTE MECCANIZZATA DELLA PATATA	163	53	45	60	16	44	1	4
MACCHINE PER LA RACCOLTA COMPLETAMENTE MECCANIZZATA DELLA BARBABIETOLA DA ZUCCHERO	6	5	—	1	—	1	—	—
MACCHINE PER LA RACCOLTA DELLA FRUTTA	42	32	—	6	2	4	1	3
AUTOMEZZI PER TRASPORTO MERCI	3.729	1.367	203	2.068	2	2.066	33	55
ALTRI	4.056	3.166	189	609	—	609	24	68
TOTALE DELLE AZIENDE CHE UTILIZZANO MEZZI MECCANICI	37.540	10.117	1.685	17.417	33	17.344	1.422	6.575

B - MONTAGNA

TRATTRICI	8.773	1.414	630	6.427	67	6.359	58	152
Di potenza inferiore a 25 kw (34 cv)	1.638	316	108	1.114	3	1.111	13	42
Da 25 kw (34 cv) a meno di 40 kw (54 cv)	2.268	477	124	1.572	17	1.555	10	43
Da 40 kw (54 cv) a meno di 60 kw (82 cv)	3.715	521	336	2.803	47	2.756	19	33
Da 60 kw (82 cv) a meno di 80 kw (109 cv)	1.170	249	70	832	5	827	12	7
Di 80 kw (109 cv) e oltre	203	42	4	156	—	156	—	—
MOTOCOLTIVATORI, MOTOZAPPE, MOTOFRESATRICI E MOTOFALCIATRICI	4.979	2.505	356	2.030	29	2.001	41	44
APPARECCHI MECCANICI PER LA IRRORAZIONE E PER LA LOTTA CONTRO I PARASSITI E LE ERBE INFESTANTI	248	145	60	39	16	23	3	1
MACCHINE PER LA CONCIMAZIONE	242	150	33	54	12	42	2	3
RACCOGLITRICI - TRINCIATRICI	295	110	38	144	13	131	2	1
TREBBIATRICI	3.114	46	165	2.859	12	2.847	12	30
MIETITREBBIATRICI	2.337	45	200	2.061	10	2.051	6	22
MACCHINE PER LA RACCOLTA COMPLETAMENTE MECCANIZZATA DELLA PATATA	162	53	45	59	16	43	1	4
MACCHINE PER LA RACCOLTA COMPLETAMENTE MECCANIZZATA DELLA BARBABIETOLA DA ZUCCHERO	—	—	—	—	—	—	—	—
MACCHINE PER LA RACCOLTA DELLA FRUTTA	—	—	—	—	—	—	—	—
AUTOMEZZI PER TRASPORTO MERCI	2.332	584	158	1.528	2	1.526	17	45
ALTRI	2.047	1.734	159	112	—	112	19	23
TOTALE DELLE AZIENDE CHE UTILIZZANO MEZZI MECCANICI	13.295	3.054	662	6.831	26	6.771	383	2.160

segue TAV. 45 — Aziende che utilizzano i principali mezzi meccanici di uso agricolo per titolo di possesso dei mezzi meccanici e zona altimetrica

MEZZI MECCANICI	AZIENDE CHE UTILIZZANO MEZZI MECCANICI							
	TOTALE	Solo in proprietà	Solo in comproprietà	Solo forniti da terzi			Sia in proprietà che in comproprietà	Sia in proprietà che forniti da terzi
				TOTALE	di cui solo da cooperative agricole od organismi associativi simili	di cui solo da imprese di esercizio e noleggio per conto terzi		
C - COLLINA								
TRATTRICI	12.422	3.434	1.004	7.520	14	7.505	155	270
Di potenza inferiore a 25 kw (34 cv)	2.548	917	174	1.339	3	1.336	34	60
Da 25 kw (34 cv) a meno di 40 kw (54 cv)	4.474	1.258	259	2.805	9	2.796	66	77
Da 40 kw (54 cv) a meno di 60 kw (82 cv)	4.477	1.221	437	2.714	4	2.710	39	61
Da 60 kw (82 cv) a meno di 80 kw (109 cv)	1.236	436	149	605	3	602	22	23
Di 80 kw (109 cv) e oltre	290	74	3	206	—	206	3	3
MOTOCOLTIVATORI, MOTOZAPPE, MOTOFRESATRICI E MOTOFALCIATRICI	10.238	7.248	395	1.949	2	1.947	453	174
APPARECCHI MECCANICI PER LA IRRORAZIONE E PER LA LOTTA CONTRO I PARASSITI E LE ERBE INFESTANTI	989	646	10	230	1	229	92	11
MACCHINE PER LA CONCIMAZIONE	422	306	3	104	—	104	5	4
RACCOGLITRICI - TRINCIATRICI	1.180	202	30	940	1	939	—	6
TREBBIATRICI	4.948	75	253	4.611	2	4.609	—	8
MIETITREBBIATRICI	2.891	80	349	2.430	3	2.427	5	25
MACCHINE PER LA RACCOLTA COMPLETAMENTE MECCANIZZATA DELLA PATATA	—	—	—	—	—	—	—	—
MACCHINE PER LA RACCOLTA COMPLETAMENTE MECCANIZZATA DELLA BARBABIETOLA DA ZUCCHERO	1	1	—	—	—	—	—	—
MACCHINE PER LA RACCOLTA DELLA FRUTTA	24	18	—	3	2	1	1	2
AUTOMEZZI PER TRASPORTO MERCI	932	653	37	219	—	219	16	6
ALTRI	1.203	765	26	375	—	375	5	32
TOTALE DELLE AZIENDE CHE UTILIZZANO MEZZI MECCANICI	19.060	6.232	930	7.570	6	7.558	983	3.273

D - PIANURA

TRATTRICI	4.312	1.000	145	3.030	1	3.029	19	105
Di potenza inferiore a 25 kw (34 cv)	1.351	428	30	858	—	858	8	27
Da 25 kw (34 cv) a meno di 40 kw (54 cv)	2.009	447	50	1.487	1	1.486	6	16
Da 40 kw (54 cv) a meno di 60 kw (82 cv)	1.110	315	64	723	—	723	3	4
Da 60 kw (82 cv) a meno di 80 kw (109 cv)	176	97	16	61	1	60	—	1
Di 80 kw (109 cv) e oltre	39	30	2	6	—	6	—	1
MOTOCOLTIVATORI, MOTOZAPPE, MOTOFRESATRICI E MOTOFALCIATRICI	1.257	644	25	576	1	574	1	11
APPARECCHI MECCANICI PER LA IRRORAZIONE E PER LA LOTTA CONTRO I PARASSITI E LE ERBE INFESTANTI	197	101	10	86	1	85	—	—
MACCHINE PER LA CONCIMAZIONE	184	57	7	120	—	120	—	—
RACCOGLITRICI - TRINCIATRICI	196	46	5	145	—	145	—	—
TREBBIATRICI	210	10	2	197	—	197	—	1
MIETITREBBIATRICI	1.692	31	7	1.644	—	1.644	—	9
MACCHINE PER LA RACCOLTA COMPLETAMENTE MECCANIZZATA DELLA PATATA	1	—	—	1	—	1	—	—
MACCHINE PER LA RACCOLTA COMPLETAMENTE MECCANIZZATA DELLA BARBABIETOLA DA ZUCCHERO	5	4	—	1	—	1	—	—
MACCHINE PER LA RACCOLTA DELLA FRUTTA	18	14	—	3	—	3	—	1
AUTOMEZZI PER TRASPORTO MERCI	465	130	8	321	—	321	—	4
ALTRI	806	667	4	122	—	122	—	13
TOTALE DELLE AZIENDE CHE UTILIZZANO MEZZI MECCANICI	5.185	831	93	3.016	1	3.015	56	1.142

TAV. 46 — Giornate di lavoro prestate dalle varie categorie di manodopera agricola per classe di superficie totale, agricola utilizzata (SAU), forma di conduzione, numero di giornate di lavoro e zona altimetrica

A - MASCHI E FEMMINE

CLASSI DI SUPERFICIE TOTALE Ettari CLASSI DI SUPERFICIE AGRICOLA UTILIZZATA Ettari FORME DI CONDUZIONE NUMERO DI GIORNATE DI LAVORO ZONE ALTIMETRICHE	CATEGORIE DI MANODOPERA AGRICOLA						TOTALE
	Manodopera familiare				Operai a tempo indeterminato, categorie speciali, impiegati e dirigenti	Operai a tempo determinato, coloni impropri ed assimilati	
	conduttore	coniuge del conduttore	altri familiari del conduttore	TOTALE			
PER CLASSE DI SUPERFICIE TOTALE							
Senza terreno agrario	3.913	810	3.810	8.533	410	1.301	10.244
fino a 0,49	208.933	69.838	22.590	301.361	976	38.861	341.198
0,50 - 0,99	394.820	151.715	60.148	606.683	1.767	72.301	680.751
1,00 - 1,99	986.161	409.484	171.779	1.567.424	4.747	153.512	1.725.683
2,00 - 2,99	645.701	299.418	140.319	1.085.438	3.545	114.075	1.203.058
3,00 - 4,99	737.392	359.365	162.282	1.259.039	6.981	145.786	1.411.806
5,00 - 9,99	692.031	369.538	210.326	1.271.895	16.217	175.909	1.464.021
10,00 - 19,99	397.783	213.922	142.541	754.246	13.936	145.188	913.370
20,00 - 29,99	132.976	68.198	63.024	264.198	7.892	69.512	341.602
30,00 - 49,99	97.782	48.202	55.239	201.223	14.473	102.794	318.490
50,00 - 99,99	76.531	32.417	36.645	145.593	31.668	118.086	295.347
100,00 e oltre	54.449	16.902	30.712	102.063	255.000	723.526	1.080.589
PER CLASSE DI SUPERFICIE AGRICOLA UTILIZZATA							
Senza superficie agricola utilizzata	4.556	830	4.050	9.436	471	1.361	11.268
fino a 0,49	319.981	118.274	39.810	478.065	1.506	65.347	544.918
0,50 - 0,99	558.145	236.097	90.347	884.589	3.162	102.562	990.313
1,00 - 1,99	1.122.337	493.404	211.419	1.827.160	5.841	169.924	2.002.925
2,00 - 2,99	616.825	294.077	140.375	1.051.277	4.388	115.342	1.171.007
3,00 - 4,99	639.178	311.453	158.715	1.109.346	7.005	138.267	1.254.618
5,00 - 9,99	584.522	303.664	188.989	1.077.175	17.983	167.855	1.263.013
10,00 - 19,99	303.358	156.698	117.343	577.399	15.421	126.367	719.187
20,00 - 29,99	103.367	54.647	56.289	214.303	11.103	67.136	292.542
30,00 - 49,99	82.413	37.754	41.785	161.952	22.017	99.702	283.671
50,00 - 99,99	59.631	23.385	31.661	114.677	31.388	111.139	257.204
100,00 e oltre	34.159	9.526	18.632	62.317	237.327	695.849	995.493
PER FORMA DI CONDUZIONE							
CONDUZIONE DIRETTA DEL COLTIVATORE	4.253.427	1.972.501	1.059.363	7.285.291	68.237	1.002.621	8.356.149
-Con solo manodopera familiare	3.291.780	1.568.221	811.414	5.671.415	—	—	5.671.415
-Con manodopera familiare prevalente	802.474	372.422	223.996	1.398.892	11.490	454.600	1.864.982
-Con manodopera extrafamiliare prevalente	159.173	31.858	23.953	214.984	56.747	548.021	819.752
CONDUZIONE CON SALARIATI E/O COMPARTICIPANTI <i>(in economia)</i>	64.109	10.280	8.570	82.959	284.051	823.405	1.190.415
CONDUZIONE A COLONIA PARZIARIA APPORDERATA <i>(mezzadria)</i>	98.263	53.076	27.632	178.971	4.882	12.153	196.006
ALTRA FORMA DI CONDUZIONE	12.673	3.952	3.850	20.475	442	22.672	43.589
PER NUMERO DI GIORNATE DI LAVORO							
Fino a 49	353.109	76.318	23.836	453.263	1.157	71.081	525.501
50 - 99	599.603	200.011	86.298	885.912	2.881	143.643	1.032.436
100 - 199	948.112	383.223	177.281	1.508.616	9.292	223.318	1.741.226
200 - 299	749.818	319.246	131.406	1.200.470	12.831	132.415	1.345.716
300 - 499	1.028.389	526.282	226.482	1.781.153	24.764	203.705	2.009.622
500 - 999	655.255	476.522	325.812	1.457.589	45.021	228.365	1.730.975
1000 - 2499	84.646	55.875	119.571	260.092	39.762	188.492	488.346
2500 e oltre	9.540	2.332	8.729	20.601	221.904	669.832	912.337
PER ZONA ALTIMETRICA							
Montagna	1.564.500	829.007	488.499	2.882.006	250.066	710.664	3.842.736
Collina	2.514.994	1.081.668	521.186	4.117.848	84.718	828.472	5.031.038
Pianura	348.978	129.134	89.730	567.842	22.828	321.715	912.385
TOTALE	4.428.472	2.039.809	1.099.415	7.567.696	357.812	1.860.851	9.786.159

segue TAV. 46 — Giornate di lavoro prestate dalle varie categorie di manodopera agricola per classe di superficie totale, agricola utilizzata (SAU), forma di conduzione, numero di giornate di lavoro e zona altimetrica
B - MASCHI

CLASSI DI SUPERFICIE TOTALE Ettari CLASSI DI SUPERFICIE AGRICOLA UTILIZZATA Ettari FORME DI CONDUZIONE NUMERO DI GIORNATE DI LAVORO ZONE ALTIMETRICHE	CATEGORIE DI MANODOPERA AGRICOLA						TOTALE
	Manodopera familiare				Operai a tempo indeterminato, categorie speciali, impiegati e dirigenti	Operai a tempo determinato, coloni impropri ed assimilati	
	conduttore	coniuge del conduttore	altri familiari del conduttore	TOTALE			
PER CLASSE DI SUPERFICIE TOTALE							
Senza terreno agrario	3.778	710	3.540	8.028	410	901	9.339
fino a 0,49	138.264	16.194	13.468	167.926	351	28.450	196.727
0,50 - 0,99	274.777	31.848	34.231	340.856	1.017	51.984	393.857
1,00 - 1,99	744.710	64.039	100.955	909.704	2.883	105.013	1.017.600
2,00 - 2,99	501.558	35.781	82.742	620.081	2.016	75.776	697.873
3,00 - 4,99	600.326	36.468	100.087	736.881	4.613	93.928	835.422
5,00 - 9,99	601.196	25.781	132.989	759.966	14.559	113.128	887.653
10,00 - 19,99	358.712	10.561	93.670	462.943	11.873	89.374	564.190
20,00 - 29,99	122.818	2.940	46.172	171.930	7.268	40.598	219.796
30,00 - 49,99	91.187	1.396	39.504	132.087	13.210	53.149	198.446
50,00 - 99,99	72.325	1.365	25.757	99.447	29.049	60.935	189.431
100,00 e oltre	50.426	440	26.044	76.910	249.266	549.708	875.884
PER CLASSE DI SUPERFICIE AGRICOLA UTILIZZATA							
Senza superficie agricola utilizzata	4.221	710	3.570	8.501	420	961	9.882
fino a 0,49	215.127	25.858	22.310	263.295	499	47.978	311.772
0,50 - 0,99	400.529	43.829	52.264	496.622	1.411	70.525	568.558
1,00 - 1,99	853.109	67.444	120.310	1.040.863	3.995	114.944	1.159.802
2,00 - 2,99	488.974	33.718	83.475	606.167	2.851	76.094	685.112
3,00 - 4,99	540.094	25.910	98.770	664.774	5.326	88.753	758.853
5,00 - 9,99	515.075	20.475	124.459	660.009	15.935	105.784	781.728
10,00 - 19,99	280.881	4.538	81.810	367.229	13.728	78.248	459.205
20,00 - 29,99	97.429	2.185	41.435	141.049	9.869	36.953	187.871
30,00 - 49,99	77.096	1.731	31.284	110.111	20.253	49.861	180.225
50,00 - 99,99	55.873	965	23.523	80.361	29.204	58.201	167.766
100,00 e oltre	31.669	160	15.949	47.778	233.024	534.642	815.444
PER FORMA DI CONDUZIONE							
CONDUZIONE DIRETTA DEL COLTIVATORE	3.425.154	217.966	673.232	4.316.352	58.003	597.945	4.972.300
-Con solo manodopera familiare	2.650.661	170.082	509.470	3.330.213	—	—	3.330.213
-Con manodopera familiare prevalente	648.015	43.962	145.034	837.011	8.294	326.977	1.172.282
-Con manodopera extrafamiliare prevalente	126.478	3.922	18.728	149.128	49.709	270.968	469.805
CONDUZIONE CON SALARIATI E/O COMPARTICIPANTI <i>(in economia)</i>	52.765	1.433	6.592	60.790	274.219	640.300	975.309
CONDUZIONE A COLONIA PARZIARIA APPODERATA <i>(mezzadria)</i>	72.852	7.659	16.590	97.101	3.851	6.933	107.885
ALTRA FORMA DI CONDUZIONE	9.306	465	2.745	12.516	442	17.766	30.724
PER NUMERO DI GIORNATE DI LAVORO							
Fino a 49	242.299	17.694	14.762	274.755	1.057	52.018	327.830
50 - 99	442.607	33.648	47.669	523.924	1.677	82.292	607.893
100 - 199	732.423	54.004	98.482	884.909	6.864	134.781	1.026.554
200 - 299	594.047	33.854	82.078	709.979	9.858	84.197	804.034
300 - 499	869.928	49.741	149.843	1.069.512	21.024	140.921	1.231.457
500 - 999	590.932	36.557	214.593	842.082	40.771	148.345	1.031.198
1000 - 2499	79.491	2.025	84.423	165.939	36.930	99.922	302.791
2500 e oltre	8.350	—	7.309	15.659	218.334	520.468	754.461
PER ZONA ALTIMETRICA							
Montagna	1.189.672	105.393	278.022	1.573.087	237.137	516.938	2.327.162
Collina	2.082.324	107.351	359.594	2.549.269	77.140	496.187	3.122.596
Pianura	288.081	14.779	61.543	364.403	22.238	249.819	636.460
TOTALE	3.560.077	227.523	699.159	4.486.759	336.515	1.262.944	6.086.218

segue TAV. 46 — Giornate di lavoro prestate dalle varie categorie di manodopera agricola per classe di superficie totale, agricola utilizzata (SAU), forma di conduzione, numero di giornate di lavoro e zona altimetrica
C - FEMMINE

CLASSI DI SUPERFICIE TOTALE Ettari CLASSI DI SUPERFICIE AGRICOLA UTILIZZATA Ettari FORME DI CONDUZIONE NUMERO DI GIORNATE DI LAVORO ZONE ALTIMETRICHE	CATEGORIE DI MANODOPERA AGRICOLA						TOTALE
	Manodopera familiare				Operai a tempo indeterminato, categorie speciali, impiegati e dirigenti	Operai a tempo determinato, coloni impropri ed assimilati	
	conduttore	coniuge del conduttore	altri familiari del conduttore	TOTALE			
PER CLASSE DI SUPERFICIE TOTALE							
Senza terreno agrario	135	100	270	505	—	400	905
fino a 0,49	70.669	53.644	9.122	133.435	625	10.411	144.471
0,50 - 0,99	120.043	119.867	25.917	265.827	750	20.317	286.894
1,00 - 1,99	241.451	345.445	70.824	657.720	1.864	48.499	708.083
2,00 - 2,99	144.143	263.637	57.577	465.357	1.529	38.299	505.185
3,00 - 4,99	137.066	322.897	62.195	522.158	2.368	51.858	576.384
5,00 - 9,99	90.835	343.757	77.337	511.929	1.658	62.781	576.368
10,00 - 19,99	39.071	203.361	48.871	291.303	2.063	55.814	349.180
20,00 - 29,99	10.158	65.258	16.852	92.268	624	28.914	121.806
30,00 - 49,99	6.595	46.806	15.735	69.136	1.263	49.645	120.044
50,00 - 99,99	4.206	31.052	10.888	46.146	2.619	57.151	105.916
100,00 e oltre	4.023	16.462	4.668	25.153	5.734	173.818	204.705
PER CLASSE DI SUPERFICIE AGRICOLA UTILIZZATA							
Senza superficie agricola utilizzata	335	120	480	935	51	400	1.386
fino a 0,49	104.854	92.416	17.500	214.770	1.007	17.369	233.146
0,50 - 0,99	157.616	192.268	38.083	387.967	1.751	32.037	421.755
1,00 - 1,99	269.228	425.960	91.109	786.297	1.846	54.980	843.123
2,00 - 2,99	127.851	260.359	56.900	445.110	1.537	39.248	485.895
3,00 - 4,99	99.084	285.543	59.945	444.572	1.679	49.514	495.765
5,00 - 9,99	69.447	283.189	64.530	417.166	2.048	62.071	481.285
10,00 - 19,99	22.477	152.160	35.533	210.170	1.693	48.119	259.982
20,00 - 29,99	5.938	52.462	14.854	73.254	1.234	30.183	104.671
30,00 - 49,99	5.317	36.023	10.501	51.841	1.764	49.841	103.446
50,00 - 99,99	3.758	22.420	8.138	34.316	2.184	52.938	89.438
100,00 e oltre	2.490	9.366	2.683	14.539	4.303	161.207	180.049
PER FORMA DI CONDUZIONE							
CONDUZIONE DIRETTA DEL COLTIVATORE	828.273	1.754.535	386.131	2.968.939	10.234	404.676	3.383.849
-Con solo manodopera familiare	641.119	1.398.139	301.944	2.341.202	—	—	2.341.202
-Con manodopera familiare prevalente	154.459	328.460	78.962	561.881	3.196	127.623	692.700
-Con manodopera extrafamiliare prevalente	32.695	27.936	5.225	65.856	7.038	277.053	349.947
CONDUZIONE CON SALARIATI E/O COMPARTICIPANTI (in economia)	11.344	8.847	1.978	22.169	9.832	183.105	215.106
CONDUZIONE A COLONIA PARZIARIA APPODERATA (mezzadria)	25.411	45.417	11.042	81.870	1.031	5.220	88.121
ALTRA FORMA DI CONDUZIONE	3.367	3.487	1.105	7.959	—	4.906	12.865
PER NUMERO DI GIORNATE DI LAVORO							
Fino a 49	110.810	58.624	9.074	178.508	100	19.063	197.671
50 - 99	156.996	166.363	38.629	361.988	1.204	61.351	424.543
100 - 199	215.689	329.219	78.799	623.707	2.428	88.537	714.672
200 - 299	155.771	285.392	49.328	490.491	2.973	48.218	541.682
300 - 499	158.461	476.541	76.639	711.641	3.740	62.784	778.165
500 - 999	64.323	439.965	111.219	615.507	4.250	80.020	699.777
1000 - 2499	5.155	53.850	35.148	94.153	2.832	88.570	185.555
2500 e oltre	1.190	2.332	1.420	4.942	3.570	149.364	157.876
PER ZONA ALTIMETRICA							
Montagna	374.828	723.614	210.477	1.308.919	12.929	193.726	1.515.574
Collina	432.670	974.317	161.592	1.568.579	7.578	332.285	1.908.442
Pianura	60.897	114.355	28.187	203.439	590	71.896	275.925
TOTALE	868.395	1.812.286	400.256	3.080.937	21.097	597.907	3.699.941

TAV. 47 — Aziende per numero di giornate di lavoro, forma di conduzione, classe di superficie totale e zona altimetrica

A - TOTALE

FORME DI CONDUZIONE CLASSI DI SUPERFICIE TOTALE Ettari	AZIENDE CHE HANNO IMPIEGATO							TOTALE
	Fino a 49 giornate di lavoro	50 — 99	100 — 199	200 — 299	300 — 499	500 — 999	1.000 ed oltre	
CONDUZIONE DIRETTA DEL COLTIVATORE	18.975	14.908	12.678	5.527	5.162	2.498	318	60.066
-Con solo manodopera familiare	12.742	9.707	8.671	4.188	3.902	1.751	109	41.070
Senza terreno agrario	1	—	—	1	11	1	2	16
fino a 0,49	2.695	873	417	128	64	22	—	4.199
0,50 - 0,99	2.458	1.582	949	317	227	56	2	5.591
1,00 - 1,99	3.840	3.299	2.466	1.016	778	197	2	11.598
2,00 - 2,99	1.487	1.602	1.582	682	588	191	4	6.136
3,00 - 4,99	1.143	1.299	1.649	844	777	250	7	5.969
5,00 - 9,99	647	683	1.081	715	830	431	13	4.400
10,00 - 19,99	274	251	375	343	363	330	24	1.960
20,00 - 29,99	78	49	83	67	120	119	11	527
30,00 - 49,99	39	38	37	43	73	81	14	325
50,00 - 99,99	44	17	21	18	51	55	16	222
100,00 e oltre	36	14	11	14	20	18	14	127
-Con manodopera familiare prevalente	4.390	3.673	2.865	1.036	993	557	100	13.614
Senza terreno agrario	—	—	—	—	—	—	—	—
fino a 0,49	1.020	278	108	23	15	4	—	1.448
0,50 - 0,99	1.112	547	229	76	52	9	1	2.026
1,00 - 1,99	1.256	1.152	628	145	137	71	5	3.394
2,00 - 2,99	498	679	530	156	122	59	4	2.048
3,00 - 4,99	265	603	642	221	159	63	3	1.956
5,00 - 9,99	172	300	477	225	226	103	19	1.522
10,00 - 19,99	45	90	174	127	174	122	20	752
20,00 - 29,99	7	10	43	35	47	46	15	203
30,00 - 49,99	7	7	23	19	38	38	13	145
50,00 - 99,99	6	3	4	4	16	31	12	76
100,00 e oltre	2	4	7	5	7	11	8	44
-Con manodopera extrafamiliare prevalente	1.843	1.528	1.142	303	267	190	109	5.382
Senza terreno agrario	—	1	—	—	—	—	—	1
fino a 0,49	381	100	70	4	1	—	—	556
0,50 - 0,99	428	257	82	9	—	—	—	776
1,00 - 1,99	489	394	191	31	16	5	—	1.126
2,00 - 2,99	198	257	166	21	19	2	1	664
3,00 - 4,99	162	236	198	58	25	14	—	693
5,00 - 9,99	104	169	219	70	58	19	6	645
10,00 - 19,99	49	75	121	53	42	33	9	382
20,00 - 29,99	13	17	32	16	32	22	3	135
30,00 - 49,99	7	13	30	19	34	32	23	158
50,00 - 99,99	8	7	24	8	23	28	27	125
100,00 e oltre	4	2	9	14	17	35	40	121
CONDUZIONE CON SALARIATI E/O COMPARTICIPANTI (in economia)	570	418	276	153	191	136	96	1.840
Senza terreno agrario	—	—	—	—	1	—	2	3
fino a 0,49	98	48	10	—	—	—	—	156
0,50 - 0,99	88	60	22	5	3	2	—	180
1,00 - 1,99	135	97	38	24	12	2	—	308
2,00 - 2,99	53	55	29	4	13	4	—	158
3,00 - 4,99	70	53	35	14	28	13	2	215
5,00 - 9,99	40	46	47	28	29	16	3	209
10,00 - 19,99	29	24	33	20	38	22	1	167
20,00 - 29,99	11	6	22	20	11	18	2	90
30,00 - 49,99	11	5	12	11	17	14	5	75
50,00 - 99,99	13	11	13	8	17	21	24	107
100,00 e oltre	22	13	15	19	22	24	57	172
CONDUZIONE A COLONIA PARZIARIA APPODERATA (mezzadria) ED ALTRA FORMA DI CONDUZIONE	98	165	285	162	210	95	9	1.024
Senza terreno agrario	—	—	—	—	—	—	—	—
fino a 0,49	18	11	24	1	1	—	—	55
0,50 - 0,99	20	17	29	7	5	—	—	78
1,00 - 1,99	21	46	69	24	26	2	—	188
2,00 - 2,99	9	24	41	25	28	9	1	137
3,00 - 4,99	6	24	37	34	29	17	1	148
5,00 - 9,99	12	24	42	28	39	19	1	165
10,00 - 19,99	4	11	27	22	41	15	1	121
20,00 - 29,99	3	5	7	11	22	13	1	62
30,00 - 49,99	3	—	7	6	10	9	1	36
50,00 - 99,99	—	1	2	3	6	7	2	21
100,00 e oltre	2	2	—	1	3	4	1	13
TOTALE	19.643	15.491	13.239	5.842	5.563	2.729	423	62.930
Senza terreno agrario	1	1	—	1	12	1	4	20
fino a 0,49	4.212	1.310	629	156	81	26	—	6.414
0,50 - 0,99	4.106	2.463	1.311	414	287	67	3	8.651
1,00 - 1,99	5.741	4.988	3.392	1.240	969	277	7	16.614
2,00 - 2,99	2.245	2.817	2.348	888	770	265	10	9.143
3,00 - 4,99	1.646	2.215	2.561	1.171	1.018	357	13	8.981
5,00 - 9,99	975	1.222	1.866	1.066	1.182	588	42	6.941
10,00 - 19,99	401	451	730	565	658	522	55	3.382
20,00 - 29,99	112	87	187	149	232	218	32	1.017
30,00 - 49,99	67	63	109	98	172	174	56	739
50,00 - 99,99	71	39	64	41	113	142	81	551
100,00 e oltre	66	35	42	53	69	92	120	477

segue TAV. 47 — Aziende per numero di giornate di lavoro, forma di conduzione, classe di superficie totale e zona altimetrica

B - MONTAGNA

FORME DI CONDUZIONE CLASSI DI SUPERFICIE TOTALE Ettari	AZIENDE CHE HANNO IMPIEGATO							
	Fino a 49 giornate di lavoro	50 — 99	100 — 199	200 — 299	300 — 499	500 — 999	1.000 ed oltre	TOTALE
CONDUZIONE DIRETTA DEL COLTIVATORE	7.986	6.779	5.095	1.941	1.834	865	108	24.608
-Con solo manodopera familiare	5.894	4.481	3.437	1.433	1.414	657	47	17.363
Senza terreno agrario	—	—	—	1	10	1	—	12
fino a 0,49	1.220	417	234	74	38	9	—	1.992
0,50 - 0,99	1.104	792	446	120	105	34	1	2.602
1,00 - 1,99	1.741	1.449	896	338	273	85	1	4.783
2,00 - 2,99	673	709	585	202	205	74	2	2.450
3,00 - 4,99	500	561	574	251	222	113	5	2.226
5,00 - 9,99	363	344	449	267	305	152	5	1.885
10,00 - 19,99	154	130	176	120	143	89	9	821
20,00 - 29,99	52	26	32	21	44	38	5	218
30,00 - 49,99	28	28	18	19	29	27	4	153
50,00 - 99,99	30	13	16	10	26	23	7	125
100,00 e oltre	29	12	11	10	14	12	8	96
-Con manodopera familiare prevalente	1.243	1.465	1.090	381	341	158	27	4.705
Senza terreno agrario	—	—	—	—	—	—	—	—
fino a 0,49	340	154	68	17	7	3	—	589
0,50 - 0,99	348	251	127	44	26	6	—	802
1,00 - 1,99	296	496	292	71	52	16	3	1.226
2,00 - 2,99	132	252	209	69	44	15	1	722
3,00 - 4,99	58	180	200	69	64	15	3	589
5,00 - 9,99	53	89	128	74	79	38	4	465
10,00 - 19,99	8	33	52	20	31	33	1	178
20,00 - 29,99	2	4	4	8	12	11	5	46
30,00 - 49,99	3	3	5	4	11	10	4	40
50,00 - 99,99	1	1	2	3	9	5	1	22
100,00 e oltre	2	2	3	2	6	6	5	26
-Con manodopera extrafamiliare prevalente	849	833	568	127	79	50	34	2.540
Senza terreno agrario	—	1	—	—	—	—	—	1
fino a 0,49	179	55	44	2	—	—	—	280
0,50 - 0,99	179	144	50	4	—	—	—	377
1,00 - 1,99	244	202	91	10	5	1	—	553
2,00 - 2,99	100	149	80	6	3	—	—	338
3,00 - 4,99	57	138	91	20	3	3	—	312
5,00 - 9,99	48	80	108	30	13	1	—	280
10,00 - 19,99	23	43	62	25	11	8	4	176
20,00 - 29,99	7	9	11	6	11	4	1	49
30,00 - 49,99	5	7	13	11	11	6	10	63
50,00 - 99,99	4	4	11	3	9	12	4	47
100,00 e oltre	3	1	7	10	13	15	15	64
CONDUZIONE CON SALARIATI E/O COMPARTICIPANTI (in economia)	190	145	120	51	67	40	26	639
Senza terreno agrario	—	—	—	—	1	—	2	3
fino a 0,49	26	13	4	—	—	—	—	43
0,50 - 0,99	21	13	7	1	2	—	—	44
1,00 - 1,99	47	30	9	4	8	1	—	99
2,00 - 2,99	12	18	13	3	3	3	—	52
3,00 - 4,99	22	20	19	3	4	1	2	71
5,00 - 9,99	15	19	23	10	7	2	2	78
10,00 - 19,99	13	11	13	7	9	4	1	58
20,00 - 29,99	5	1	10	4	2	3	—	25
30,00 - 49,99	6	—	6	5	6	1	—	24
50,00 - 99,99	10	9	8	4	8	8	1	48
100,00 e oltre	13	11	8	10	17	17	18	94
CONDUZIONE A COLONIA PARZIARIA APPODERATA (mezzadria) ED ALTRA FORMA DI CONDUZIONE	60	104	186	80	96	37	3	566
Senza terreno agrario	—	—	—	—	—	—	—	—
fino a 0,49	14	8	19	1	1	—	—	43
0,50 - 0,99	17	13	24	4	2	—	—	60
1,00 - 1,99	14	32	51	13	18	2	—	130
2,00 - 2,99	3	12	28	17	8	4	1	73
3,00 - 4,99	3	13	21	17	10	6	—	70
5,00 - 9,99	5	13	24	12	15	6	—	75
10,00 - 19,99	1	6	17	7	20	4	—	55
20,00 - 29,99	1	4	1	4	11	4	—	25
30,00 - 49,99	1	—	—	2	6	4	—	13
50,00 - 99,99	—	1	1	2	2	3	1	10
100,00 e oltre	1	2	—	1	3	4	1	12
TOTALE	8.236	7.028	5.401	2.072	1.997	942	137	25.813
Senza terreno agrario	—	1	—	1	11	1	2	16
fino a 0,49	1.779	647	369	94	46	12	—	2.947
0,50 - 0,99	1.669	1.213	654	173	135	40	1	3.885
1,00 - 1,99	2.342	2.209	1.339	436	356	105	4	6.791
2,00 - 2,99	920	1.140	915	297	263	96	4	3.635
3,00 - 4,99	640	912	905	360	303	138	10	3.268
5,00 - 9,99	484	545	732	393	419	199	11	2.783
10,00 - 19,99	199	223	320	179	214	138	15	1.288
20,00 - 29,99	67	44	58	43	80	60	11	363
30,00 - 49,99	43	38	42	41	63	48	18	293
50,00 - 99,99	45	28	38	22	54	51	14	252
100,00 e oltre	48	28	29	33	53	54	47	292

segue TAV. 47 — Aziende per numero di giornate di lavoro, forma di conduzione, classe di superficie totale e zona altimetrica

C - COLLINA

FORME DI CONDUZIONE CLASSI DI SUPERFICIE TOTALE Ettari	AZIENDE CHE HANNO IMPIEGATO							TOTALE
	Fino a 49 giornate di lavoro	50 — 99	100 — 199	200 — 299	300 — 499	500 — 999	1.000 ed oltre	
CONDUZIONE DIRETTA DEL COLTIVATORE	8.607	6.595	6.474	3.231	3.055	1.475	180	29.617
-Con solo manodopera familiare	5.363	4.341	4.591	2.547	2.330	989	54	20.215
Senza terreno agrario	1	—	—	—	1	—	2	4
fino a 0,49	986	360	151	53	25	11	—	1.586
0,50 - 0,99	1.008	620	451	189	115	20	1	2.404
1,00 - 1,99	1.733	1.527	1.395	649	489	104	1	5.898
2,00 - 2,99	696	760	869	450	368	110	2	3.255
3,00 - 4,99	511	618	921	529	506	111	2	3.198
5,00 - 9,99	261	307	550	399	478	247	5	2.247
10,00 - 19,99	113	112	185	207	207	225	12	1.061
20,00 - 29,99	23	23	47	40	72	75	6	286
30,00 - 49,99	10	9	18	20	40	49	10	156
50,00 - 99,99	14	4	4	7	25	31	8	93
100,00 e oltre	7	1	—	4	4	6	5	27
-Con manodopera familiare prevalente	2.474	1.729	1.423	534	546	358	61	7.125
Senza terreno agrario	—	—	—	—	—	—	—	—
fino a 0,49	395	57	24	6	3	1	—	486
0,50 - 0,99	596	172	74	28	24	3	1	898
1,00 - 1,99	820	510	250	58	79	52	2	1.771
2,00 - 2,99	329	359	246	64	65	42	2	1.107
3,00 - 4,99	194	379	354	119	81	45	—	1.172
5,00 - 9,99	92	185	306	121	115	58	12	889
10,00 - 19,99	37	55	111	96	122	78	18	517
20,00 - 29,99	4	6	36	24	25	29	9	133
30,00 - 49,99	2	2	17	15	25	24	4	89
50,00 - 99,99	5	2	1	—	6	22	10	46
100,00 e oltre	—	2	4	3	1	4	3	17
-Con manodopera extrafamiliare prevalente	770	525	460	150	179	128	65	2.277
Senza terreno agrario	—	—	—	—	—	—	—	—
fino a 0,49	121	27	19	2	—	—	—	169
0,50 - 0,99	189	70	29	5	—	—	—	293
1,00 - 1,99	199	139	83	20	11	4	—	456
2,00 - 2,99	83	85	59	9	15	2	1	254
3,00 - 4,99	89	83	84	32	22	11	—	321
5,00 - 9,99	52	77	86	33	45	18	6	317
10,00 - 19,99	25	28	52	23	28	21	3	180
20,00 - 29,99	6	6	17	9	19	18	1	76
30,00 - 49,99	2	6	16	8	21	24	13	90
50,00 - 99,99	3	3	13	5	14	13	20	71
100,00 e oltre	1	1	2	4	4	17	21	50
CONDUZIONE CON SALARIATI E/O COMPARTICIPANTI (in economia)	297	146	87	77	109	74	41	831
Senza terreno agrario	—	—	—	—	—	—	—	—
fino a 0,49	39	11	6	—	—	—	—	56
0,50 - 0,99	49	13	4	4	1	2	—	73
1,00 - 1,99	73	45	12	19	4	1	—	154
2,00 - 2,99	39	25	9	1	10	1	—	85
3,00 - 4,99	42	15	7	7	20	12	—	103
5,00 - 9,99	23	17	19	14	18	8	—	99
10,00 - 19,99	14	9	6	10	26	13	—	78
20,00 - 29,99	5	3	7	7	8	13	1	44
30,00 - 49,99	3	4	6	3	8	7	3	34
50,00 - 99,99	2	2	4	4	9	10	13	44
100,00 e oltre	8	2	7	8	5	7	24	61
CONDUZIONE A COLONIA PARZIARIA APPODERATA (mezzadria) ED ALTRA FORMA DI CONDUZIONE	35	56	89	82	112	57	6	437
Senza terreno agrario	—	—	—	—	—	—	—	—
fino a 0,49	4	3	5	—	—	—	—	12
0,50 - 0,99	3	3	5	3	3	—	—	17
1,00 - 1,99	7	13	17	11	8	—	—	56
2,00 - 2,99	4	11	13	8	20	5	—	61
3,00 - 4,99	3	11	15	17	19	11	1	77
5,00 - 9,99	7	10	15	16	23	13	1	85
10,00 - 19,99	2	5	8	15	21	10	1	62
20,00 - 29,99	2	—	6	7	10	9	1	35
30,00 - 49,99	2	—	4	4	4	5	1	20
50,00 - 99,99	—	—	1	1	4	4	1	11
100,00 e oltre	1	—	—	—	—	—	—	1
TOTALE	8.939	6.797	6.650	3.390	3.276	1.606	227	30.885
Senza terreno agrario	1	—	—	—	1	—	2	4
fino a 0,49	1.545	458	205	61	28	12	—	2.309
0,50 - 0,99	1.845	878	563	229	143	25	2	3.685
1,00 - 1,99	2.832	2.234	1.757	757	591	161	3	8.335
2,00 - 2,99	1.151	1.240	1.196	532	478	160	5	4.762
3,00 - 4,99	839	1.106	1.381	704	648	190	3	4.871
5,00 - 9,99	435	596	976	583	679	344	24	3.637
10,00 - 19,99	191	209	362	351	404	347	34	1.898
20,00 - 29,99	40	38	113	87	134	144	18	574
30,00 - 49,99	19	21	61	50	98	109	31	389
50,00 - 99,99	24	11	23	17	58	80	52	265
100,00 e oltre	17	6	13	19	14	34	53	156

segue TAV. 47 — Aziende per numero di giornate di lavoro, forma di conduzione, classe di superficie totale e zona altimetrica

D - PIANURA

FORME DI CONDUZIONE CLASSI DI SUPERFICIE TOTALE Ettari	AZIENDE CHE HANNO IMPIEGATO							TOTALE
	Fino a 49 giornate di lavoro	50 — 99	100 — 199	200 — 299	300 — 499	500 — 999	1.000 ed oltre	
CONDUZIONE DIRETTA DEL COLTIVATORE	2.382	1.534	1.109	355	273	158	30	5.841
-Con solo manodopera familiare	1.485	885	643	208	158	105	8	3.492
Senza terreno agrario	—	—	—	—	—	—	—	—
fino a 0,49	489	96	32	1	1	2	—	621
0,50 - 0,99	346	170	52	8	7	2	—	585
1,00 - 1,99	366	323	175	29	16	8	—	917
2,00 - 2,99	118	133	128	30	15	7	—	431
3,00 - 4,99	132	120	154	64	49	26	—	545
5,00 - 9,99	23	32	82	49	47	32	3	268
10,00 - 19,99	7	9	14	16	13	16	3	78
20,00 - 29,99	3	—	4	6	4	6	—	23
30,00 - 49,99	1	1	1	4	4	5	—	16
50,00 - 99,99	—	—	1	1	—	1	1	4
100,00 e oltre	—	1	—	—	2	—	1	4
-Con manodopera familiare prevalente	673	479	352	121	106	41	12	1.784
Senza terreno agrario	—	—	—	—	—	—	—	—
fino a 0,49	285	67	16	—	5	—	—	373
0,50 - 0,99	168	124	28	4	2	—	—	326
1,00 - 1,99	140	146	86	16	6	3	—	397
2,00 - 2,99	37	68	75	23	13	2	1	219
3,00 - 4,99	13	44	88	33	14	3	—	195
5,00 - 9,99	27	26	43	30	32	7	3	168
10,00 - 19,99	—	2	11	11	21	11	1	57
20,00 - 29,99	1	—	3	3	10	6	1	24
30,00 - 49,99	2	2	1	—	2	4	5	16
50,00 - 99,99	—	—	1	1	1	4	1	8
100,00 e oltre	—	—	—	—	—	1	—	1
-Con manodopera extrafamiliare prevalente	224	170	114	26	9	12	10	565
Senza terreno agrario	—	—	—	—	—	—	—	—
fino a 0,49	81	18	7	—	1	—	—	107
0,50 - 0,99	60	43	3	—	—	—	—	106
1,00 - 1,99	46	53	17	1	—	—	—	117
2,00 - 2,99	15	23	27	6	1	—	—	72
3,00 - 4,99	16	15	23	6	—	—	—	60
5,00 - 9,99	4	12	25	7	—	—	—	48
10,00 - 19,99	1	4	7	5	3	4	2	26
20,00 - 29,99	—	2	4	1	2	—	1	10
30,00 - 49,99	—	—	1	—	2	2	—	5
50,00 - 99,99	1	—	—	—	—	3	3	7
100,00 e oltre	—	—	—	—	—	3	4	7
CONDUZIONE CON SALARIATI E/O COMPARTICIPANTI (in economia)	83	127	69	25	15	22	29	370
Senza terreno agrario	—	—	—	—	—	—	—	—
fino a 0,49	33	24	—	—	—	—	—	57
0,50 - 0,99	18	34	11	—	—	—	—	63
1,00 - 1,99	15	22	17	1	—	—	—	55
2,00 - 2,99	2	12	7	—	—	—	—	21
3,00 - 4,99	6	18	9	4	4	—	—	41
5,00 - 9,99	2	10	5	4	4	6	1	32
10,00 - 19,99	2	4	14	3	3	5	—	31
20,00 - 29,99	1	2	5	9	1	2	1	21
30,00 - 49,99	2	1	—	3	3	6	2	17
50,00 - 99,99	1	—	1	—	—	3	10	15
100,00 e oltre	1	—	—	1	—	—	15	17
CONDUZIONE A COLONIA PARZIARIA APPODERATA (mezzadria) ED ALTRA FORMA DI CONDUZIONE	3	5	10	—	2	1	—	21
Senza terreno agrario	—	—	—	—	—	—	—	—
fino a 0,49	—	—	—	—	—	—	—	—
0,50 - 0,99	—	1	—	—	—	—	—	1
1,00 - 1,99	—	1	1	—	—	—	—	2
2,00 - 2,99	2	1	—	—	—	—	—	3
3,00 - 4,99	—	—	1	—	—	—	—	1
5,00 - 9,99	—	1	3	—	1	—	—	5
10,00 - 19,99	1	—	2	—	—	1	—	4
20,00 - 29,99	—	1	—	—	1	—	—	2
30,00 - 49,99	—	—	3	—	—	—	—	3
50,00 - 99,99	—	—	—	—	—	—	—	—
100,00 e oltre	—	—	—	—	—	—	—	—
TOTALE	2.468	1.666	1.188	380	290	181	59	6.232
Senza terreno agrario	—	—	—	—	—	—	—	—
fino a 0,49	888	205	55	1	7	2	—	1.158
0,50 - 0,99	592	372	94	12	9	2	—	1.081
1,00 - 1,99	567	545	296	47	22	11	—	1.488
2,00 - 2,99	174	237	237	59	29	9	1	746
3,00 - 4,99	167	197	275	107	67	29	—	842
5,00 - 9,99	56	81	158	90	84	45	7	521
10,00 - 19,99	11	19	48	35	40	37	6	196
20,00 - 29,99	5	5	16	19	18	14	3	80
30,00 - 49,99	5	4	6	7	11	17	7	57
50,00 - 99,99	2	—	3	2	1	11	15	34
100,00 e oltre	1	1	—	1	2	4	20	29

appendice

A — Titolo delle tavole disponibili (per provincia e zona altimetrica)

- Tavola 1 — Aziende e relativa superficie totale per forma giuridica, forma di conduzione, titolo di possesso dei terreni e zona altimetrica
- Tavola 2 — Aziende e superficie delle principali coltivazioni per forma di conduzione, forma di utilizzazione dei terreni e zona altimetrica
- Tavola 3 — Aziende con colture boschive per essenza legnosa, classe di superficie totale, forma di conduzione, forma giuridica e zona altimetrica
- Tavola 4 — Aziende con solo colture boschive per essenza legnosa, classe di superficie totale, forma di conduzione, forma giuridica e zona altimetrica
- Tavola 5 — Aziende con coltivazioni consociate e relativa superficie consociata per classe di superficie totale, superficie agricola utilizzata (SAU), forma di conduzione e zona altimetrica
- Tavola 6 — Aziende che utilizzano i principali mezzi meccanici di uso agricolo per forma di conduzione e zona altimetrica
- Tavola 7 — Aziende che utilizzano trattrici per titolo di possesso delle trattrici, classe di superficie totale, superficie agricola utilizzata (SAU), forma di conduzione, numero di giornate di lavoro e zona altimetrica
- Tavola 8 — Aziende con impianti e fabbricati rurali per forma di conduzione e zona altimetrica
- Tavola 9 — Aziende con abitazioni situate nell'azienda per forma di conduzione e zona altimetrica
- Tavola 10 — Giornate di lavoro prestate dalle varie categorie di manodopera agricola per forma di conduzione, classe di superficie totale, titolo di possesso dei terreni e zona altimetrica
A — Totale; B — Conduttore; C — Coniuge del conduttore; D — Altri familiari del conduttore; E — Totale manodopera familiare; F — Operai a tempo indeterminato, categorie speciali, impiegati, dirigenti; G — Operai a tempo determinato, coloni impropri ed assimilati; H — Totale manodopera extrafamiliare

- Tavola 11 — Aziende per numero dei componenti la manodopera familiare che svolge attività extraziendale, classe di superficie totale, forma di conduzione, numero di persone della manodopera familiare e zona altimetrica
- Tavola 12 — Aziende a conduzione diretta del coltivatore secondo la percentuale di manodopera extrafamiliare impiegata, per classe di superficie totale, superficie agricola utilizzata (SAU), numero di giornate di lavoro e zona altimetrica
A — Aziende; B — Superficie agricola utilizzata
- Tavola 13 — Aziende che partecipano a cooperative agricole o ad organismi associativi simili per forma di conduzione, tipo di operazione svolta nell'ambito dei rapporti associativi e zona altimetrica
- Tavola 14 — Aziende per forma di conduzione, vendita dei prodotti, vincolo contrattuale per la produzione e la vendita, contabilità aziendale e zona altimetrica

B – Elenco delle coltivazioni

(Ciascuna voce è contrassegnata con lo stesso numero con il quale è indicata nel questionario di azienda allegato in questa Appendice)

4. - SEMINATIVI

4.1. - *Cereali per la produzione di granella* (escluse le varietà da foraggio)

- a) Frumento tenero (compresi i frumenti semiduri) e spelta
- b) Frumento duro
- c) Segale
- d) Orzo
- e) Avena
- f) Granoturco (nostrano e ibridi)
- g) Riso
- h) Altri cereali: farro, grano saraceno, miglio, panico, scagliola, sorgo da granella.

4.2. - *Legumi secchi* (escluse le varietà da foraggio e le varietà ortive per la produzione di legumi freschi) Cece; Cicerchia; Fagiolo; Fava; Lenticchia; Lupino; Pisello; Veccia; Altri legumi secchi.

4.3. - *Patata* (primaticcia, comune, da semina, compresa la patata dolce o batata).

4.4. - *Barbabietola da zucchero* (escluse le barbabietole da orto, da foraggio e le semizuccherine).

4.5. - *Piante industriali*

- a) Tabacco
- b) Luppolo
- c) Piante da semi oleosi: arachide, colza, girasole, ravizzone, ricino, senape, sesamo, soia, ecc.
- d) Piante tessili: canapa, cotone, lino
- e) Altre piante industriali: cicoria da caffè, piante aromatiche, da condimento e officinali, saggina da scope, sorgo zuccherino, zafferano.

4.6. - *Ortive* (esclusi gli orti familiari e le varietà da foraggio)

- fagiolo fresco (compresi i fagioli mangiatutto)
- pisello fresco (compresi i piselli mangiatutto)
- carciofo
- insalata (indivia, lattuga, radicchio o cicoria)
- fragola
- pomodoro da mensa
- pomodoro da industria
- altre ortive:
aglio; asparago; barbabietola da orto; bietola; broccoletto di rapa; cardo; carota; cavolfiore (compreso il cavolo broccolo); cavolo (cavolo cappuccio, cavolo rapa, cavolo verza, cavolo

a penna, cavolo di Bruxelles, ecc.); cetriolo da mensa e cetriolini per sottaceto; cipolla; cocomero o anguria; fava fresca; finocchio; funghi (esclusi quelli coltivati in grotte, sotterranei o in appositi edifici); melanzana; peperone; popone o melone; porro; prezzemolo; rapa; ravanello; sedano; spinacio; zucca (zucche da conservare e zucchine); altre ortive (basilico, crescione, rosmarino, valeriana, ecc.).

4.7. - *Fiori e piante ornamentali* (compresi i bulbi e tuberi da fiori).

4.8. - *Piante sarchiate da foraggio* (escluse le superfici destinate alla produzione di sementi) Barbabietola da foraggio; Carota da foraggio; Cavolo da foraggio; Navoni; Rapa da foraggio; Topinambur; Altre piante sarchiate da foraggio.

4.9. - *Foraggere avvicendate*

a) Prati avvicendati:

puri (erba medica, lupinella, sulla, trifoglio ladino, trifoglio pratense, altre specie)

misti

b) Erbai:

puri (avena, cicerchia, colza, fava, granoturco, lupino, miglio, moco, orzo, pisello di campo, ravizzone, segale, senape, serradella, sorgo, trifoglio alessandrino, trifoglio incarnato, trigonella o fieno greco, veccia, vigna cinese, altre specie)

misti

4.10. - *Sementi* (superfici per la produzione di sementi o piantine destinate alla vendita, escluse le sementi di cereali, legumi secchi, patate e piante da semi oleosi).

4.11. - *Altri seminativi* (altre coltivazioni non comprese nelle voci precedenti).

5. - ORTI FAMILIARI

6. - PRATI PERMANENTI E PASCOLI

6.1. - *Prati permanenti*

6.2. - *Pascoli*

7. - COLTIVAZIONI LEGNOSE AGRARIE

7.1. - *Vite* (comprese le viti madri di portainnesto e le barbatelle).

7.2. - *Olivo*

7.3. - *Agrumi*

a) Arancio

b) Mandarino (comprese le clementine e i mandaranci)

c) Limone

d) Altri agrumi: bergamotto, cedro, chinotto, kumquat, limetta, pompelmo.

7.4. - *Fruttiferi*

- a) Melo
- b) Pero
- c) Pesco (comprese le nettarine)
- d) Mandorlo
- e) Nocciolo
- f) Altri fruttiferi: actinidia, albicocco, carrubo, ciliegio, cotogno, fico, fico d'India, loto, melograno, nespolo comune, nespolo del Giappone, noce, pistacchio, ribes, sorbo, susino, uva spina, ecc.

7.5. - *Vivai* (esclusi le viti madri di portainnesto, i barbatellai ed i vivai forestali destinati al fabbisogno aziendale).

7.6. - *Altre coltivazioni legnose agrarie*

Canne; Gelso (foglie); Manna; Salici da vimini e giunchi; Sommacco.

8. - COLTURE BOSCHIVE

8.1. - *Castagneti da frutto*

8.2. - *Pioppete*

8.4. - *Boschi*

- a) Fustaie
 - conifere (abete bianco, abete rosso, larice, pino silvestre, ecc.)
 - latifoglie (carpino, cerro, faggio, frassino, rovere, sughera, ecc.)
 - miste di conifere e latifoglie
- b) Cedui (esclusa la macchia mediterranea)
 - semplici
 - composti
- c) Macchia mediterranea.

C – Definizioni di alcuni mezzi meccanici

(Ciascuna voce è contrassegnata con lo stesso numero con il quale è indicata nel questionario di azienda allegato in questa Appendice)

26.1. - *Trattrici*

Trattrici con almeno due assi, utilizzate per l'esecuzione dei lavori agricoli.

Sono compresi i veicoli a motore trasformati (derivate) ed i veicoli a motore specializzati (Jeep, Unimog, ecc.) che vengono utilizzati come trattrici agricole propriamente dette.

26.3. - *Motocoltivatori, motozappe, motofresatrici e motofalciatrici*

Veicoli a motore, ad un solo asse, utilizzati per i lavori agricoli.

Sono esclusi tutti gli apparecchi utilizzati esclusivamente per gli orti familiari, i parchi ed i giardini ornamentali (ad esempio: le motofalciatrici impiegate per il giardinaggio).

26.4. - *Apparecchi meccanici per l'irrorazione e per la lotta contro i parassiti e le erbe infestanti*

Apparecchi a motore, a dorso od a trazione animale e tutti gli apparecchi a trazione meccanica e semoventi che servono per irrorare, atomizzare, nebulizzare, polverizzare o bruciare e che vengono utilizzati nella lotta contro i parassiti vegetali ed animali e le erbe infestanti.

Sono compresi anche gli aerei, gli elicotteri e le jeeps utilizzati a detto scopo, mentre sono esclusi gli apparecchi portati a dorso od a trazione animale non azionati da motore.

26.5. - *Macchine per la concimazione*

Spandiconcime

Macchine semoventi, trainate, portate o semiportate da trattrici, utilizzate per la distribuzione meccanica dei concimi chimici.

Sono compresi anche i distributori combinati di concimi ed antiparassitari, mentre sono esclusi sia gli spandiconcime azionati a mano sia le seminatrici combinate con spandiconcime.

Spandiletame

Macchine trainate o portate da trattrici, utilizzate per il trasporto e la distribuzione meccanica del letame.

Sono esclusi tutti gli spanditori semimeccanici come pure i rimorchi a piano mobile senza apparecchi spanditori.

26.6. - *Raccogliatrici - trinciatrici*

Macchine semoventi oppure trainate, portate o semiportate da trattrici, che effettuano in maniera continua la raccolta, la trinciatura ed il caricamento del foraggio (verde, da insilare, semiappassito o secco) e della paglia lasciati sul posto o preventivamente disposti in andane.

26.7. - *Trebbiatrici*

Macchine che eseguono la separazione delle cariossidi dei cereali dagli involucri che le racchiudono, dalle spighe e dagli steli. Sono comprese le trinciatrebbiatrici.

26.8. - *Mietitrebbiatrici*

Macchine semoventi, trainate o portate da trattrici, utilizzate per la mietitura, raccolta, trebbiatura dei cereali, dei legumi secchi, dei semi oleosi e delle sementi foraggere.

26.9. - *Macchine per la raccolta completamente meccanizzata della patata*

Macchine semoventi, oppure trainate o portate da trattrici, che estraggono le patate dal terreno, le separano dalle foglie, zolle, terriccio, ecc., le dispongono in file, le raccolgono e/o le caricano in sacchi o in casse o in recipienti da carico o su di un rimorchio. Gli organi che eseguono tali operazioni possono essere raccolti in un'unica macchina o divisi in più macchine semplici collegate tra loro.

26.10. - *Macchine per la raccolta completamente meccanizzata della barbabietola da zucchero*

Macchine semoventi, oppure trainate o portate da trattrici, che scollettano le barbabietole da zucchero, le estraggono dal terreno, le allineano in file, le raccolgono in cassoni e/o distruggono le foglie, oppure le sistemano in andane trasversali o longitudinali.

Gli organi che eseguono tali operazioni possono essere raccolti in una unica macchina o divisi in più macchine semplici collegate tra loro.

26.11. - *Macchine per la raccolta della frutta*

Macchine semoventi dotate di piattaforma mobile a comando idraulico portata all'estremità di telai articolati capaci di spostarsi verticalmente e orizzontalmente (carrelli elevatori), utilizzate per la raccolta della frutta.

D — Definizioni di alcuni impianti

(Ciascuna voce è contrassegnata con lo stesso numero con il quale è indicata nel questionario di azienda allegato in questa Appendice)

27.1. - Impianti per la selezionatura, calibratura ed imballaggio di frutta, agrumi ed ortaggi

Apparecchi, fissi o mobili, azionati da motore che realizzano meccanicamente la selezione della frutta e degli ortaggi in base alle dimensioni (calibratura) ed al peso e che facilitano (mediante una tavola di cernita) la selezione manuale secondo la qualità e l'imballaggio.

27.2. - Impianti per la cura della foglia verde del tabacco

Impianti costituiti da locali opportunamente attrezzati al fine di ottenere tabacco greggio dalle foglie allo stato verde, attraverso le successive fasi di ingiallimento, ammarronamento ed essiccamento delle foglie stesse.

27.3. - Impianti per il condizionamento della foglia curata del tabacco in colli

Impianti per le operazioni di cernita e di umidificazione delle foglie del tabacco e di pressatura del prodotto in colli.

27.4. - Impianti per l'essiccazione meccanica

a) della granella

Impianti utilizzati per l'essiccamento artificiale della granella che per la ventilazione di aria fredda, riscaldata o calda riducono il tasso di umidità della granella ad un grado che ne consenta la conservazione;

b) del foraggio

Impianti utilizzati per l'essiccamento artificiale del foraggio verde o semiappassito che per la ventilazione di aria fredda, riscaldata o calda riducono il tasso di umidità del foraggio in modo da ottenere un prodotto concentrato di più alto potere nutritivo.

27.5. - Impianti per la conservazione di frutta, ortaggi, ecc. (celle frigorifere)

Locali in muratura o prefabbricati predisposti allo stoccaggio di prodotti deperibili, i quali vengono mantenuti a temperatura e umidità costanti.

27.7. - Impianti per la produzione di mangime

Impianti utilizzati per ridurre in piccoli frammenti le granaglie ed i foraggi destinati all'alimentazione del bestiame e per miscelare gli elementi costitutivi dei mangimi, previamente triturati o macinati.

27.8. - *Impianti per l'alimentazione automatizzata del bestiame*

Apparecchiature rappresentate essenzialmente dagli alimentatori automatici (a coclea, a nastro o a catena), fissi o mobili con strutture metalliche o di legno, utilizzati per la distribuzione automatica degli alimenti agli animali e che consistono in uno o più trasportatori che prelevano il foraggio o i mangimi da una tramoggia oppure direttamente dai silos e li trasportano in una canaletta parallela alla mangiatoia.

27.10. - *Impianti per lo sgombero quotidiano del letame*

Impianti fissi, meccanici o semimeccanici, che trasportano il letame fuori dalle stalle nelle concimaie.

Sono esclusi i caricatori frontali o posteriori ed i ripulitori-trasportatori di letame fissati alle trattrici come pure le tregge utilizzate per lo sgombero.

27.11. - *Impianti per la depurazione dei liquami*

Impianti costituiti da fosse biologiche di decantazione, fosse di ossigenazione, fanghi attivi, letti percolatori, ecc. che, attraverso l'attività di micro-organismi e/o di reattivi chimici, provvedono a depurare i liquami degli allevamenti al fine di ottenere acque non inquinanti.

27.12. - *Impianti per la mungitura meccanica*

Impianti di mungitura fissi o mobili i cui dispositivi funzionano secondo il principio della aspirazione e della compressione.

In particolare:

- impianti di mungitura con secchi o canalizzazione;
- sale da mungitura compresi gli impianti utilizzati nei pascoli;
- autocarri per la mungitura (compresi gli autocarri muniti d'impianti per la mungitura e la raccolta del latte).



ISTITUTO CENTRALE DI STATISTICA

3° CENSIMENTO GENERALE DELL'AGRICOLTURA

24 ottobre 1982 (Legge 18 dicembre 1980, n. 864)

QUESTIONARIO DI AZIENDA

A	Comune	NUMERO DI CODICE
	Provincia	

B	SEZIONE DI CENSIMENTO

C	NUMERO D'ORDINE DEL QUESTIONARIO	
	Provvisorio	Definitivo
	_____	_____

D	IN CASO DI RISPOSTA AD UNO O PIU' QUESITI DELLA SEZIONE III - NOTIZIE PARTICOLARI SULLA VITE - BARRARE IL QUADRATINO A LATO	1 <input type="checkbox"/>
---	---	----------------------------

Per i quesiti seguiti da quadratino barrare così la risposta che fa al caso

Sezione I - NOTIZIE GENERALI SULL'AZIENDA

1 SISTEMA DI CONDUZIONE

Prima di dare risposta al punto 1.1 compilare la SEZIONE VIII - LAVORO

1.1 Forma di conduzione (rapporti tra impresa e lavoro)

- a) Conduzione diretta del coltivatore
 - con solo manodopera familiare . . . 1
 - con manodopera familiare prevalente (a) . . . 2
 - con manodopera extrafamiliare prevalente (b) . . . 3
- b) Conduzione con salariati e/o compartecipanti (in economia) . . . 4
- c) Conduzione a colonia parziaria appoderata (mezzadria) . . . 5
- d) Altra forma di conduzione . . . 6
(specificare)

- a) Nel caso in cui le giornate di lavoro della manodopera familiare (punto 31.2 pag. 7) sono uguali o maggiori di quelle della manodopera extrafamiliare (punto 31.4 pag. 7).
- b) Nel caso in cui le giornate di lavoro della manodopera familiare (punto 31.2 pag. 7) sono inferiori a quelle della manodopera extrafamiliare (punto 31.4 pag. 7).

1.2 Titolo di possesso dei terreni (rapporti tra impresa e capitale fondiario)

	SUPERFICIE TOTALE		SUPERFICIE AGRICOLA UTILIZZATA (SAU)	
	ETTARI	ARE	ETTARI	ARE
a) Proprietà				
b) Affitto				
TOTALE				

I dati devono essere uguali tra loro ed uguali al TOTALE indicato al punto 11.11 pag. 3.

Il dato deve essere uguale al TOTALE indicato al punto 11.6 pag. 3.

2 FORMA GIURIDICA

2.1 Persona fisica

- a) Persona singola; persone legate da vincoli di parentela che conducono l'azienda pro-indiviso; società di fatto . . . 1
- b) Comunanza od affittanza collettiva . . . 2

2.2 Società

- a) Cooperativa . . . 3
- b) Per azioni . . . 4
- c) Di altro tipo . . . 5
(specificare)

2.3 Ente pubblico

- (specificare) . . . 6

Il conduttore è anche la persona che di fatto gestisce l'azienda (capo azienda)? . . . 1 sì 2 no

3 SUPERFICIE DELL'AZIENDA E FRAMMENTAZIONE DEI TERRENI

3.1 Azienda senza terreno agrario

3.2 Azienda con superficie agraria e/o forestale

a) Corpi che costituiscono l'azienda N. _____

b) Superficie totale

	CODICI		ETTARI	ARE
	Prov.	Comune		
— situata nel Comune di censimento . . .	XXXX	XXXXXXXX		
— situata in altri Comuni:				
(Provincia)		(Comune)		
— situata all'estero . . .	9	90000		
TOTALE				

OBBLIGHI DI DENUNCIA E SEGRETEZZA DEI DATI FORNITI COL PRESENTE QUESTIONARIO

L'obbligo di fornire le notizie richieste è stabilito dall'art. 7 della legge 18 dicembre 1980, n. 864. Coloro che non forniscono le notizie richieste, ovvero le forniscono scierentemente errate o incomplete, sono passibili, ai sensi dell'art. 18 del R.D.L. 27 maggio 1929, n. 1285, convertito nella legge 21 dicembre 1929, n. 2238 e successive modifiche, di una sanzione amministrativa fino a L. 400.000 che, in caso di recidiva, può essere aumentata fino a L. 4.000.000 senza pregiudizio delle sanzioni fissate dal codice penale. L'art. 8 della legge n. 864/80 citata, stabilisce inoltre che le notizie raccolte in occasione dei censimenti sono tutelate dal segreto d'ufficio di cui all'art. 19 del decreto-legge 1285/1929 e successive modifiche, che così dispone: «Le notizie che si raccolgono in occasione di inchieste ordinate dall'Istituto centrale di statistica, direttamente o a mezzo di enti delegati, sono vincolate al più scrupoloso segreto d'ufficio e non possono essere rese note, per nessun titolo, se non in forma collettiva, in modo che non se ne possa fare alcun riferimento individuale». «Coloro che, per ragioni del proprio ufficio, essendo venuti a conoscenza di notizie, di carattere personale, le comunicano ad altri o se ne servono per scopi privati, sono passibili di una sanzione amministrativa fino a L. 600.000 e, in caso di recidiva, fino a L. 4.000.000, senza pregiudizio delle pene in cui fossero incorsi per reati previsti dal codice penale».

4 SEMINATIVI

4.1 Cereali per la produzione di granella (*)

- a) Frumento tenero e spelta
b) Frumento duro
c) Segale
d) Orzo
e) Avena
f) Granoturco (escluso il granoturco in erba ed a maturazione cerosa da indicare nel successivo punto 4.9 b)
g) Riso
h) Altri cereali

(specificare)

4.2 Legumi secchi (*)

4.3 Patata (*)

4.4 Barbabietola da zucchero

4.5 Piante industriali

- a) Tabacco
b) Luppolo
c) Piante da semi oleosi (*)
d) Piante tessili
e) Altre piante industriali

(specificare)

4.6 Ortive

In piena aria:

- a) in coltivazioni di pieno campo
— fagiolo fresco
— pisello fresco
— carciofo
— insalata (indivia, lattuga, radicchio o cicoria)
— fragola
— pomodoro da mensa
— pomodoro da industria
— altre ortive

(specificare)

- b) in orti stabili o industriali

Protette:

- a) in serra
b) in tunnels, campane, ecc.

4.7 Fiori e piante ornamentali

- a) In piena aria
b) Protette:
— in serra
— in tunnels, campane, ecc.

Codice	COLTIVAZIONE PRINCIPALE		COLTIVAZIONE SUCCESSIVA SECONDARIA	
	ETTARI	ARE	ETTARI	ARE
01				
02				
03				
04				
05				
06				
07				
08				
09				
10				
11				
12				
13				
14				
15				
16				
17				
18				
19				
20				
21				
22				
23				
24				
25				
26				
27				
28				
29				
30				

4.8 Piante sarciate da foraglio

4.9 Foraggere avvicendate

- a) Prati avvicendati
b) Erbai (compreso il granoturco in erba ed a maturazione cerosa)

4.10 Sementi (superfici per la produzione di sementi o piantine destinate alla vendita)

4.11 Altri seminativi

(specificare)

4.12 Terreni a riposo

4.13 TOTALE SEMINATIVI

Codice	COLTIVAZIONE PRINCIPALE		COLTIVAZIONE SUCCESSIVA SECONDARIA	
	ETTARI	ARE	ETTARI	ARE
31				
32				
33				
34				
35				
36			XXXXXX	XXXX
•				

5 ORTI FAMILIARI

6 PRATI PERMANENTI E PASCOLI

6.1 Prati permanenti

6.2 Pascoli

6.3 TOTALE PRATI PERMANENTI E PASCOLI

7 COLTIVAZIONI LEGNOSE AGRARIE

(comprese le coltivazioni legnose agrarie non ancora in produzione)

7.1 Vite (riportare il dato dal punto 15.8 pag. 4)

7.2 Olivo

7.3 Agrumi

a) Arancio

b) Mandarino

c) Limone

d) Altri agrumi

(specificare)

7.4 Fruttiferi

a) Melo

b) Pero

c) Pesco

d) Mandorlo

e) Nocciolo

f) Altri fruttiferi

(specificare)

7.5 Vivai (escluse le viti madri di portinnesto e i barbatellai; i vivai forestali destinati al fabbisogno aziendale devono essere indicati tra le colture boschive nel successivo punto 8)

7.6 Altre coltivazioni legnose agrarie

(specificare)

7.7 Coltivazioni legnose agrarie in serra

7.8 TOTALE COLTIVAZIONI LEGNOSE AGRARIE

Codice	COLTIVAZIONE PRINCIPALE	
	ETTARI	ARE
37		
38		
39		
•		
44		
45		
46		
47		
48		
49		
50		
51		
52		
53		
54		
55		
58		
59		
•		

(*) Compresa le superfici destinate alla produzione di sementi.

8 COLTURE BOSCHIVE

- 8.1 Castagneti da frutto
- 8.2 Pioppete
- 8.3 Nell'azienda esistono pioppi di ripa?
- 8.4 Boschi
 - a) Fustaie
 - conifere
 - latifoglie
 - miste di conifere e latifoglie
 - b) Cedui (esclusa la macchia mediterranea)
 - semplici
 - composti
 - c) Macchia mediterranea

8.5 TOTALE BOSCHI

Codice	COLTIVAZIONE PRINCIPALE	
	ETTARI	ARE
60		
61		
71	si	no
62		
63		
64		
65		
66		
67		
•		
68		
69		

9 SUPERFICIE AGRARIA NON UTILIZZATA

(esclusi i terreni a riposo)

10 ALTRA SUPERFICIE

(aree occupate da fabbricati, cortili, strade poderali, ecc.)

11 RIEPILOGO DELLA SUPERFICIE DELL'AZIENDA

- 11.1 Seminativi (punto 4.13 pag. 2)
- 11.2 Orti familiari (punto 5 pag. 2)
- 11.3 Prati permanenti e pascoli (punto 6.3 pag. 2)
- 11.4 Coltivazioni legnose agrarie (punto 7.8 pag. 2)
- 11.5 Castagneti da frutto (punto 8.1 pag. 3)
- 11.6 SAU (somma dei dati da 11.1 a 11.5)
- 11.7 Pioppete (punto 8.2 pag. 3)
- 11.8 Boschi (punto 8.5 pag. 3)
- 11.9 Superficie agraria non utilizzata (punto 9 pag. 3)
- 11.10 Altra superficie (punto 10 pag. 3)
- 11.11 SUPERFICIE TOTALE DELL'AZIENDA (somma dei dati da 11.6 a 11.10)

	COLTIVAZIONE PRINCIPALE	
	ETTARI	ARE

12 COLTIVAZIONI CONSOCIATE

- 12.1 Indicare la superficie complessiva delle coltivazioni consociate. Ettari Are
- 12.2 Consociazioni praticate
- | | |
|--|---|
| a) Vite con | b) Olivo con |
| — cereali . . . 1 <input type="checkbox"/> | — cereali . . . 5 <input type="checkbox"/> |
| — foraggere avvicendate . . . 2 <input type="checkbox"/> | — agrumi . . . 6 <input type="checkbox"/> |
| — olivo . . . 3 <input type="checkbox"/> | — mandorlo . . . 7 <input type="checkbox"/> |
| — fruttiferi . . . 4 <input type="checkbox"/> | |
- c) Altre consociazioni . . . 8 (specificare)

13 IRRIGAZIONE

(esclusa l'irrigazione di soccorso)

- 13.1 Indicare la superficie normalmente irrigata. Ettari Are
- 13.2 Approvvigionamento dell'acqua irrigua
- a) In forma autonoma o indipendente per derivazione diretta da:
- corsi d'acqua superficiali 1
 - laghi naturali e laghetti artificiali 2
 - altra fonte (pozzi, fontanili, ecc.) 3
- b) Da consorzi di irrigazione 4
- c) Da altre aziende agricole 5
- d) In altra forma (da aziende private non agricole, ecc.) 6
- 13.3 Sistema di irrigazione
- a) Aspersione (a pioggia) 1
 - b) Sommersione 2
 - c) Scorrimento superficiale ed infiltrazione laterale 3
 - d) Localizzata sottochioma (goccia, sorso, spruzzo) 4
 - e) Altro sistema 5
- (specificare)

13.4 Coltivazioni irrigate

- a) Granoturco da granella
 - b) Ortive
 - c) Foraggere avvicendate
 - d) Vite
 - e) Agrumi
 - f) Fruttiferi
 - g) Altre coltivazioni
- (specificare)

SUPERFICIE IRRIGATA (Coltivazione principale più successiva secondaria)	
ETTARI	ARE

13.5 L'azienda ha praticato la fertirrigazione? 1 si no

14 FUNGHI

(in grotte, sotterranei od in appositi edifici)

Superficie investita a funghi m²

15

**VITE SECONDO
LA NATURA
DELLA PRODUZIONE**

15.1 Uva per la produzione di vini a denominazione di origine controllata (vini DOC)

VITIGNI:

.....

.....

.....

.....

.....

.....

.....

TOTALE

CODICE	SUPERFICIE TOTALE A VITE		RIPARTIZIONE DELLA SUPERFICIE A VITE SECONDO L'ANNO DI IMPIANTO							
	ETTARI	ARE	posteriore all'agosto 1979	dall'agosto 1979 al sett. 1976	dall'agosto 1976 al sett. 1972	dall'agosto 1972 al sett. 1962	dall'agosto 1962 al sett. 1952	anteriore al sett. 1952		
1	2	3	4	5	6	7	8	9	10	

1												
1												
1												
1												
1												
1												
1												
1												
1 3 0 1												

15.2 Uva per la produzione di altri vini (compresi i vini da tavola con indicazione geografica)

VITIGNI:

.....

.....

.....

.....

.....

.....

.....

TOTALE

2												
2												
2												
2												
2												
2												
2												
2 3 0 1												

15.3 di cui per la produzione di vini da tavola con indicazione geografica

2 3 9 9

 Ettari Are

15.4 Uva da tavola

VITIGNI:

.....

.....

.....

.....

.....

.....

.....

TOTALE

3												
3												
3												
3												
3												
3												
3 5 0 1												

15.5 Viti non innestate

4 0 0 1

15.6 Viti madri di portinnesto

4 0 0 2

15.7 Barbatelle

4 0 0 3

15.8 TOTALE GENERALE

4 0 0 4

16

INDICARE SE L'AZIENDA PRODUCE NORMALMENTE PER LA VENDITA PRODOTTI DELLA VITICOLTURA

4 0 0 5

In caso di risposta ad uno o più quesiti della presente sezione barrare il quadrato nel riquadro **D** della prima pagina

17 BOVINI

(compresi i bufalini)

- 17.1 Di età inferiore a 6 mesi 01
- 17.2 Da 6 mesi a meno di 1 anno 02
- 17.3 Da 1 anno a meno di 2 anni
 - a) Maschi
 - da riproduzione 03
 - da macello 04
 - b) Femmine
 - da allevamento 05
 - da macello 06
- 17.4 Di 2 anni e più
 - a) Maschi
 - da riproduzione 07
 - da macello 08
 - da lavoro 09
 - b) Femmine
 - manze da allevamento 10
 - manze da macello 11
 - vacche da latte (comprese le vacche da latte e da carne) 12
 - altre vacche (da carne, da lavoro, da carne e da lavoro) 13

Codice	CAPI
01	
02	
03	
04	
05	
06	
07	
08	
09	
10	
11	
12	
13	
14	
15	
16	
17	
18	
19	
20	
21	
22	
23	
24	

21 SUINI

- 21.1 Di peso inferiore a 20 kg 25
- 21.2 Da 20 kg a meno di 50 kg 26
- 21.3 Di 50 kg e più
 - a) Verri 27
 - b) Scrofe 28
 - c) Da macello
 - da 50 kg a meno di 80 kg 29
 - di 80 kg e più 30
- 21.4 TOTALE SUINI 31

Codice	CAPI
25	
26	
27	
28	
29	
30	
31	
32	
33	
34	

22 CONIGLI

- 22.1 Fattrici 32
- 22.2 Altri conigli 33
- 22.3 TOTALE CONIGLI 34

23 ALLEVAMENTI AVICOLI

- 23.1 Polli da carne 35
- 23.2 Galline da uova 36
- 23.3 Tacchini, galline faraone, anatre, oche 37
- 23.4 TOTALE ALLEVAMENTI AVICOLI 38

Codice	CAPI
35	
36	
37	
38	

24 ALTRI ALLEVAMENTI

- 24.1 Selvaggina 39
- 24.2 Animali da pelliccia 40
- 24.3 Api 41 (N. alveari)
- 24.4 Allevamenti ittici 42
- 24.5 Altri 43

25 L'AZIENDA PRODUCE PULCINI DI UN GIORNO MEDIANTE INCUBAZIONE ARTIFICIALE?

44 si no

17.5 TOTALE BOVINI

di cui **BUFALINI**

18 OVINI

- 18.1 Pecore 16
- 18.2 Agnelli, agnelloni, montoni, castrati 17
- 18.3 TOTALE OVINI 18

19 CAPRINI

- 19.1 Capre 19
- 19.2 Capretti, capretto- ni, becchi 20
- 19.3 TOTALE CAPRINI 21

20 EQUINI

- 20.1 Cavalli 22
- 20.2 Asini, muli e bardotti 23
- 20.3 TOTALE EQUINI 24

Sezione V - MEZZI MECCANICI

26 MEZZI MECCANICI UTILIZZATI

(annata agraria 1981-82)

- 26.1 Trattrici (*) (potenza effettiva)
 - a) Di potenza inferiore a 25 Kw (34 Cv) 01
 - b) Da 25 Kw (34 Cv) a meno di 40 Kw (54 Cv) 02
 - c) Da 40 Kw (54 Cv) a meno di 60 Kw (82 Cv) 03
 - d) Da 60 Kw (82 Cv) a meno di 80 Kw (109 Cv) 04
 - e) Di 80 Kw (109 Cv) e oltre 05
- 26.2 TOTALE TRATTRICI •
- 26.3 Motocoltivatori, motozappe, motofresatrici e motofalciatrici 06
- 26.4 Apparecchi meccanici per la irrazione e per la lotta contro i parassiti e le erbe infestanti 07
- 26.5 Macchine per la concimazione 08
- 26.6 Raccogliatrici-trinciatrici 09
- 26.7 Trebbiatrici 10
- 26.8 Mietitrebbiatrici 11
- 26.9 Macchine per la raccolta completamente meccanizzata della patata 12
- 26.10 Macchine per la raccolta completamente meccanizzata della barbabietola da zucchero 13
- 26.11 Macchine per la raccolta della frutta 14
- 26.12 Automezzi per trasporto merci (autocarri, motocarri) 15
- 26.13 Altri 16

Codice	FORNITI DA			
	DI PROPRIETA' DELLA AZIENDA (Numero)	IN COM- PROPRIETA' O FOR- NITI DA ALTRE AZIENDE AGRICOLE	Coope- rative agricole od orga- nismi associati simili	Imprese di eser- cizio e noleggio per conto terzi
01		1 <input type="checkbox"/>	2 <input type="checkbox"/>	3 <input type="checkbox"/>
02		1 <input type="checkbox"/>	2 <input type="checkbox"/>	3 <input type="checkbox"/>
03		1 <input type="checkbox"/>	2 <input type="checkbox"/>	3 <input type="checkbox"/>
04		1 <input type="checkbox"/>	2 <input type="checkbox"/>	3 <input type="checkbox"/>
05		1 <input type="checkbox"/>	2 <input type="checkbox"/>	3 <input type="checkbox"/>
06		1 <input type="checkbox"/>	2 <input type="checkbox"/>	3 <input type="checkbox"/>
07		1 <input type="checkbox"/>	2 <input type="checkbox"/>	3 <input type="checkbox"/>
08		1 <input type="checkbox"/>	2 <input type="checkbox"/>	3 <input type="checkbox"/>
09		1 <input type="checkbox"/>	2 <input type="checkbox"/>	3 <input type="checkbox"/>
10		1 <input type="checkbox"/>	2 <input type="checkbox"/>	3 <input type="checkbox"/>
11		1 <input type="checkbox"/>	2 <input type="checkbox"/>	3 <input type="checkbox"/>
12		1 <input type="checkbox"/>	2 <input type="checkbox"/>	3 <input type="checkbox"/>
13		1 <input type="checkbox"/>	2 <input type="checkbox"/>	3 <input type="checkbox"/>
14		1 <input type="checkbox"/>	2 <input type="checkbox"/>	3 <input type="checkbox"/>
15		1 <input type="checkbox"/>	2 <input type="checkbox"/>	3 <input type="checkbox"/>
16	11 <input type="checkbox"/>	1 <input type="checkbox"/>	2 <input type="checkbox"/>	3 <input type="checkbox"/>

(*) Per facilitare la compilazione, la potenza è indicata sia in Kilowatt (Kw), sia in Cavalli vapore (Cv).

27

IMPIANTI

INDICARE SE L'AZIENDA DISPONE DI PROPRI IMPIANTI PER

- 27.1 La selezionatura, calibratura ed imballaggio di frutta, agrumi ed ortaggi 51
- 27.2 La cura della foglia verde del tabacco 52
- 27.3 Il condizionamento della foglia curata del tabacco in colli 53
- 27.4 L'essiccazione meccanica
 - a) della granella 54
 - b) del foraggio 55
- 27.5 La conservazione di frutta, ortaggi, ecc. (celle frigorifere) 56
- 27.6 La trasformazione di
 - a) Uva 57
 - b) Olive 58
 - c) Latte 59
- 27.7 La produzione di mangime 60
- 27.8 L'alimentazione automatizzata del bestiame 61
- 27.9 L'abbeveraggio automatizzato del bestiame 62
- 27.10 Lo sgombero quotidiano del letame 63
- 27.11 La depurazione dei liquami 64
- 27.12 La mungitura meccanica 65
- 27.13 La refrigerazione e/o il trattamento igienico del latte 66
- 27.14 La lavorazione del legno (seghe fisse) 67

28

FABBRICATI RURALI

INDICARE SE L'AZIENDA DISPONE DI

- 28.1 Ricoveri per animali
 - a) Stalle 1
 - b) Porcillare 2
 - c) Pollai 3
- 28.2 Locali per l'immagazzinamento dei prodotti
 - a) Magazzini (escluse le celle frigorifere per le quali deve essere data risposta al precedente punto 27.5) 4
 - b) Sili da foraggio 5
 - c) Fienili 6
- 28.3 Locali per il deposito di macchine ed attrezzi di uso agricolo 7

28.4 Serre

- a) con impianti di riscaldamento
- b) senza impianti di riscaldamento

TOTALE

SUPERFICIE DI BASE (m²)	

29

ABITAZIONI SITUATE NELL'AZIENDA

- 29.1 Abitazioni
 - a) Occupate
 - dal conduttore e dai suoi familiari (rispondere solo se il conduttore è una persona fisica)
 - da operai a tempo indeterminato, categorie speciali, impiegati e dirigenti
 - da altre persone
 - b) Non occupate
- TOTALE

NU-MERO TOTALE DELLE ABITAZIONI	NUMERO DELLE ABITAZIONI FORNITE DI			
	Acqua potabile	Gabinetto	Energia elettrica	Telefono

- 29.2 Tutti gli operai a tempo indeterminato, categorie speciali, impiegati e dirigenti abitano nell'azienda? 1 si no
- 29.3 Nell'azienda sono stati ospitati turisti nell'annata agraria 1981-82? 1 si no

30

ENERGIA ELETTRICA PER USO AGRICOLO

L'azienda utilizza energia elettrica per uso agricolo? 1 si no

31

NOTIZIE SULLE PERSONE DI 14 ANNI E PIU' CHE HANNO LAVORATO NELL'AZIENDA

(annata agraria 1981-82)

Se il conduttore non è una persona fisica nessuna risposta deve essere data al punto 31.1. Per le aziende a colonia parziaria appoderata i dati sul conduttore e sui familiari devono far riferimento al mezzadro e ai suoi familiari.

31.1 Manodopera familiare

- a) **Conduttore** (responsabile giuridico ed economico dell'azienda)
- b) **Coniuge del conduttore**
- c) **Altri familiari del conduttore** (indicare la relazione di parentela, cioè a seconda dei casi: padre, madre, figlio, genero, nuora, ecc.)

Codice	SESSO		ANNO DI NASCITA		GIORNATE DI LAVORO PRESTATE NELL'ANNATA AGRARIA	INDICARE SE HA ESPLICATO ATTIVITA' REMUNERATIVA EXTRAZIENDALE		IN CASO DI RISPOSTA AFFERMATIVA PRECISARE SE L'ATTIVITA' EXTRAZIENDALE HA ASSORBITO		ATTIVITA' EXTRA-AZIENDALE PREVALENTEMENTE ESERCITATA (1)
	1	2	3	4		5	6	7	8	
01	1 <input type="checkbox"/> M	2 <input type="checkbox"/> F				<input type="checkbox"/> si	<input type="checkbox"/> no	1 <input type="checkbox"/>	2 <input type="checkbox"/>	<input type="checkbox"/>
02	1 <input type="checkbox"/> M	2 <input type="checkbox"/> F				<input type="checkbox"/> si	<input type="checkbox"/> no	1 <input type="checkbox"/>	2 <input type="checkbox"/>	<input type="checkbox"/>
03	1 <input type="checkbox"/> M	2 <input type="checkbox"/> F				<input type="checkbox"/> si	<input type="checkbox"/> no	1 <input type="checkbox"/>	2 <input type="checkbox"/>	<input type="checkbox"/>
03	1 <input type="checkbox"/> M	2 <input type="checkbox"/> F				<input type="checkbox"/> si	<input type="checkbox"/> no	1 <input type="checkbox"/>	2 <input type="checkbox"/>	<input type="checkbox"/>
03	1 <input type="checkbox"/> M	2 <input type="checkbox"/> F				<input type="checkbox"/> si	<input type="checkbox"/> no	1 <input type="checkbox"/>	2 <input type="checkbox"/>	<input type="checkbox"/>
03	1 <input type="checkbox"/> M	2 <input type="checkbox"/> F				<input type="checkbox"/> si	<input type="checkbox"/> no	1 <input type="checkbox"/>	2 <input type="checkbox"/>	<input type="checkbox"/>
03	1 <input type="checkbox"/> M	2 <input type="checkbox"/> F				<input type="checkbox"/> si	<input type="checkbox"/> no	1 <input type="checkbox"/>	2 <input type="checkbox"/>	<input type="checkbox"/>
03	1 <input type="checkbox"/> M	2 <input type="checkbox"/> F				<input type="checkbox"/> si	<input type="checkbox"/> no	1 <input type="checkbox"/>	2 <input type="checkbox"/>	<input type="checkbox"/>
03	1 <input type="checkbox"/> M	2 <input type="checkbox"/> F				<input type="checkbox"/> si	<input type="checkbox"/> no	1 <input type="checkbox"/>	2 <input type="checkbox"/>	<input type="checkbox"/>

31.2 TOTALE GIORNATE DI LAVORO DELLA MANODOPERA FAMILIARE

31.3 Manodopera extrafamiliare

- a) **Operai a tempo indeterminato, categorie speciali, impiegati e dirigenti** (indicare, a seconda dei casi: direttore, fattore, contabile, mungitore, trattorista, ecc.)

04	1 <input type="checkbox"/> M	2 <input type="checkbox"/> F								
04	1 <input type="checkbox"/> M	2 <input type="checkbox"/> F								
04	1 <input type="checkbox"/> M	2 <input type="checkbox"/> F								
04	1 <input type="checkbox"/> M	2 <input type="checkbox"/> F								
04	1 <input type="checkbox"/> M	2 <input type="checkbox"/> F								
04	1 <input type="checkbox"/> M	2 <input type="checkbox"/> F								
04	1 <input type="checkbox"/> M	2 <input type="checkbox"/> F								
05	XXXXXXXXXXXX		XXXXXXXXXXXX							
06	XXXXXXXXXXXX		XXXXXXXXXXXX							

- b) **Operai a tempo determinato (braccianti, giornalieri e simili), coloni impropri ed assimilati**

- maschi (in complesso)
- femmine (in complesso)

31.4 TOTALE GIORNATE DI LAVORO DELLA MANODOPERA EXTRA-FAMILIARE

(1) Utilizzando la seguente tabella riportare il codice relativo all'attività esercitata.

ATTIVITA' ESERCITATA	Codice
In altre aziende agricole	1
In aziende dedite alla silvicoltura	2
Turismo nell'ambito aziendale	3
Artigianato nell'ambito aziendale	4
In aziende industriali, di costruzioni ed installazioni di impianti	5
In aziende commerciali	6
Nella Pubblica Amministrazione	7
Altre attività sull'azienda	8
Altre attività fuori dell'azienda	9

32

GRADO DI ISTRUZIONE DEL CAPO AZIENDA

(persona che di fatto gestisce l'azienda) (2)

TITOLO DI STUDIO CONSEGUITO

	in scuole ad indirizzo agrario	in altri tipi di scuole
32.1 Laureato	11 <input type="checkbox"/>	66 <input type="checkbox"/>
32.2 Diplomato	22 <input type="checkbox"/>	77 <input type="checkbox"/>
32.3 Fornito di licenza di scuola media inferiore	33 <input type="checkbox"/>	88 <input type="checkbox"/>
32.4 Fornito di licenza di scuola elementare	44 <input type="checkbox"/>	
32.5 Privo di titolo di studio	55 <input type="checkbox"/>	

(2) Al presente quesito deve essere data in ogni caso risposta.

33

PARTECIPAZIONE A COOPERATIVE AGRICOLE O AD ORGANISMI ASSOCIATIVI SIMILI

Se l'azienda fa parte di cooperative agricole od organismi associativi simili, indicare le operazioni svolte nell'annata agraria 1981-82.

33.1 Acquisto di

- a) Fertilizzanti 1
- b) Antiparassitari e diserbanti 2
- c) Sementi e piante 3
- d) Bestiame 4
- e) Mangimi e foraggi 5
- f) Medicinali 6
- g) Attrezzature e mezzi meccanici 7
- h) Carburanti e lubrificanti 8
- i) Altri prodotti 9
(specificare)

33.2 Conferimento di prodotti**a) delle coltivazioni**

	Codice	SELEZIONATA, CONDIZIONAMENTO, CONSERVAZIONE E VENDITA	SOLA TRASFORMAZIONE	TRASFORMAZIONE E VENDITA
— cereali	01	1 <input type="checkbox"/>	1 <input type="checkbox"/>	2 <input type="checkbox"/>
— barbabietola da zucchero	02	xxxxxxx	1 <input type="checkbox"/>	2 <input type="checkbox"/>
— tabacco	03	1 <input type="checkbox"/>	xxxxxxx	xxxxxxx
— ortaggi	04	1 <input type="checkbox"/>	1 <input type="checkbox"/>	2 <input type="checkbox"/>
— uva	05	1 <input type="checkbox"/>	1 <input type="checkbox"/>	2 <input type="checkbox"/>
— olive	06	1 <input type="checkbox"/>	1 <input type="checkbox"/>	2 <input type="checkbox"/>
— frutta ed agrumi	07	1 <input type="checkbox"/>	1 <input type="checkbox"/>	2 <input type="checkbox"/>
— altri	08	1 <input type="checkbox"/>	1 <input type="checkbox"/>	2 <input type="checkbox"/>
..... (specificare)				

b) degli allevamenti

— bovini	09	1 <input type="checkbox"/>	1 <input type="checkbox"/>	2 <input type="checkbox"/>
— suini	10	1 <input type="checkbox"/>	1 <input type="checkbox"/>	2 <input type="checkbox"/>
— ovini	11	1 <input type="checkbox"/>	1 <input type="checkbox"/>	2 <input type="checkbox"/>
— pollame	12	1 <input type="checkbox"/>	xxxxxxx	xxxxxxx
— uova	13	1 <input type="checkbox"/>	xxxxxxx	xxxxxxx
— latte	14	1 <input type="checkbox"/>	1 <input type="checkbox"/>	2 <input type="checkbox"/>
— altri	15	1 <input type="checkbox"/>	1 <input type="checkbox"/>	2 <input type="checkbox"/>
..... (specificare)				

33.3 Altre operazioni (escluse la fornitura dell'acqua irrigua e l'utilizzazione dei mezzi meccanici)

..... 16
(specificare)

34

CONTABILITA'

34.1 Le uscite e le entrate dell'azienda vengono sistematicamente e regolarmente registrate? 1 si 2 no

34.2 Viene redatto, inoltre, un « inventario », un « bilancio » ed un conto « profitti e perdite » dell'azienda? 1 si 2 no

35

VENDITA DEI PRODOTTI DELL'AZIENDA

35.1 L'azienda produce normalmente per la vendita? 1 si 2 no

35.2 In caso affermativo la produzione commercializzata raggiunge normalmente il valore di lire 700.000 per annata agraria? 1 si 2 no

35.3 L'azienda è stata vincolata con contratto ad una o più imprese agricole, industriali e/o commerciali per la produzione e la vendita dei suoi prodotti? 1 si 2 no

In caso affermativo indicare i prodotti che ne hanno formato oggetto nell'annata agraria 1981-82.

a) Prodotti delle coltivazioni

- cereali 01
- barbabietola da zucchero 02
- tabacco 03
- ortaggi 04
- uva 05
- olive 06
- frutta ed agrumi 07
- altri (specificare) 08

b) Prodotti degli allevamenti

- bovini 09
- suini 10
- ovini 11
- pollame 12
- uova 13
- latte 14
- altri (specificare) 15



ISTITUTO CENTRALE DI STATISTICA

A	Comune	NUMERO DI CODICE
	Provincia	

B	SEZIONE DI CENSIMENTO
---	-----------------------

C	NUMERO D'ORDINE DEFINITIVO DEL QUESTIONARIO
---	---

NOTIZIE INDICATIVE DEL CONDUTTORE

Per l'azienda condotta a « colonia parziaria appoderata » fare riferimento al mezzadro.

COGNOME DELLA PERSONA FISICA O DENOMINAZIONE DELLA SOCIETA' OD ENTE CHE GESTISCE L'AZIENDA

NOME DELLA PERSONA FISICA CHE GESTISCE L'AZIENDA

INDIRIZZO _____

VIA, PIAZZA O LOCALITA' _____

_____ N. _____

COMUNE _____

CODICE ISTAT _____

PROVINCIA _____

CODICE _____

Per l'azienda condotta a « colonia parziaria appoderata » indicare anche il concedente.

COGNOME DELLA PERSONA FISICA O DENOMINAZIONE DELLA SOCIETA' OD ENTE

NOME DELLA PERSONA FISICA

