

CENSIMENTO GENERALE DELL'AGRICOLTURA

19 MARZO 1930-VIII

IST 6740

VOLUME IV

MISURE LOCALI PER LE SUPERFICI AGRARIE

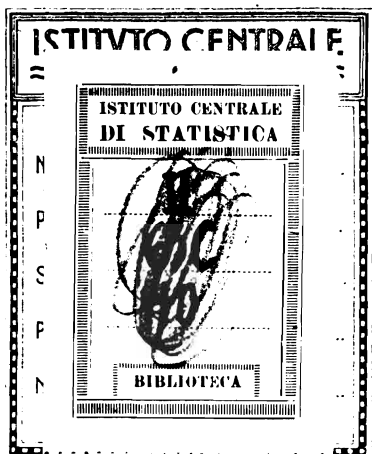

ROMA
TIPOGRAFIA I. FAILLI
1936-ANNO XIV

AVVERTENZE PER LA LETTURA DELLE TAVOLE

TAV. I.

1. — I termini locali usati per indicare le unità di superficie, sono elencati in ordine alfabetico e contraddistinti da un numero progressivo. Sovente il termine subisce nell'uso dialettale qualche deformazione: in tal caso, le denominazioni usate sono indicate in nota. Anche quando l'unità di misura ricorda il luogo di origine (biolca *modenese*, giornata *picmontese*, pertica *milanese*, ecc. ecc.) ne è fatto cenno in nota.

Per ogni unità di misura è data l'equivalenza col sistema metrico decimale sino al centimetro quadrato.

2. — I sottomultipli dell'unità di misura locale sono indicati di seguito alla misura tipo con le relative equivalenze. Quando esiste un multiplo della misura tipo, questo viene segnalato in carattere neretto, con l'equivalenza corrispondente.

Esempio (misura n. 2):

(misura tipo) **ARATRO** = 22 ORDINI (sottomultiplo)

(multiplo) **Vignale** = 2 Aratri

3. — Si è ritenuto opportuno di far seguire il nome della misura locale di superficie da un quadratino □ quando, nella località indicata, lo stesso nome è usato anche per le misure lineari.

Esempio (misura n. 29): **BIOLCA** = 72 TAVOLE

Tavola = 4 PERTICHE □

Pertica □ = 36 PIEDI QUADRATI

4. — Le Province ed i Comuni, ove le misure segnalate sono in uso, sono indicati, rispettivamente, con numeri ordinali romani e progressivi arabi secondo l'elenco alfabetico della Tavola II, alla quale occorre fare ricorso (si veda sotto al punto 5).

TAV. II.

5. — La tavola permette: 1° di rintracciare immediatamente, sulla scorta della numerazione indicata nella tav. I, il Comune nel quale è usata la misura; 2° di conoscere la misura locale usata in un determinato Comune, in quanto per ogni Comune sono indicati il numero del riferimento della misura e la pagina in cui la misura stessa figura nella tav. I.

6. — Sono contrassegnati con asterisco i Comuni che hanno confermato l'uso, nella pratica comune, delle misure del sistema metrico decimale.

A S. E.
Il Cavaliere BENITO MUSSOLINI
Capo del Governo, Primo Ministro

Eccellenza,

Il testo unico delle leggi sui pesi e sulle misure 23 agosto 1890 n. 7088 vieta tassativamente l'adozione di misure locali negli atti pubblici, nei libri e registri di commercio, negli annunci ed affissi; ne ammette l'indicazione nelle menzioni ed estratti di titoli, e nei certificati, trasporti e volture di catasti purchè seguita dal corrispondente ragguglio al sistema metrico decimale.

Poichè, al di fuori dei casi considerati dalla legge, per l'indicazione delle superfici agrarie la consuetudine pratica si vale ancora largamente delle misure locali, si renderà necessario conoscere con esattezza la equivalenza delle misure locali nel sistema metrico decimale.

Tale necessità appare a questo Istituto in tutta la sua evidenza in occasione del Censimento delle aziende agricole, il quale consentiva che le superfici, dell'azienda e delle coltivazioni, potessero essere espresse secondo la misura locale. Il fatto che quasi tutti i Comuni hanno approfittato della concessione dimostra quanto sia ancora radicata, nell'uso comune, questa tradizione.

La pubblicazione delle misure locali di superficie agraria, con l'indicazione, per ogni misura tipo e relativi multipli e sottomultipli, dell'equivalenza con le misure del sistema metrico decimale, potrà pertanto giovare ad un'esatta traduzione delle misure locali nelle misure legali e concorrere, così, alla migliore applicazione delle disposizioni legislative richiamate.

La pubblicazione, che ora ho l'onore di presentare a Vostra Eccellenza, fa parte del Censimento Generale dell'Agricoltura.

Roma, 10 Luglio 1936-XIV.

IL PRESIDENTE
DELL'ISTITUTO CENTRALE DI STATISTICA
FRANCO SAVORGNAN

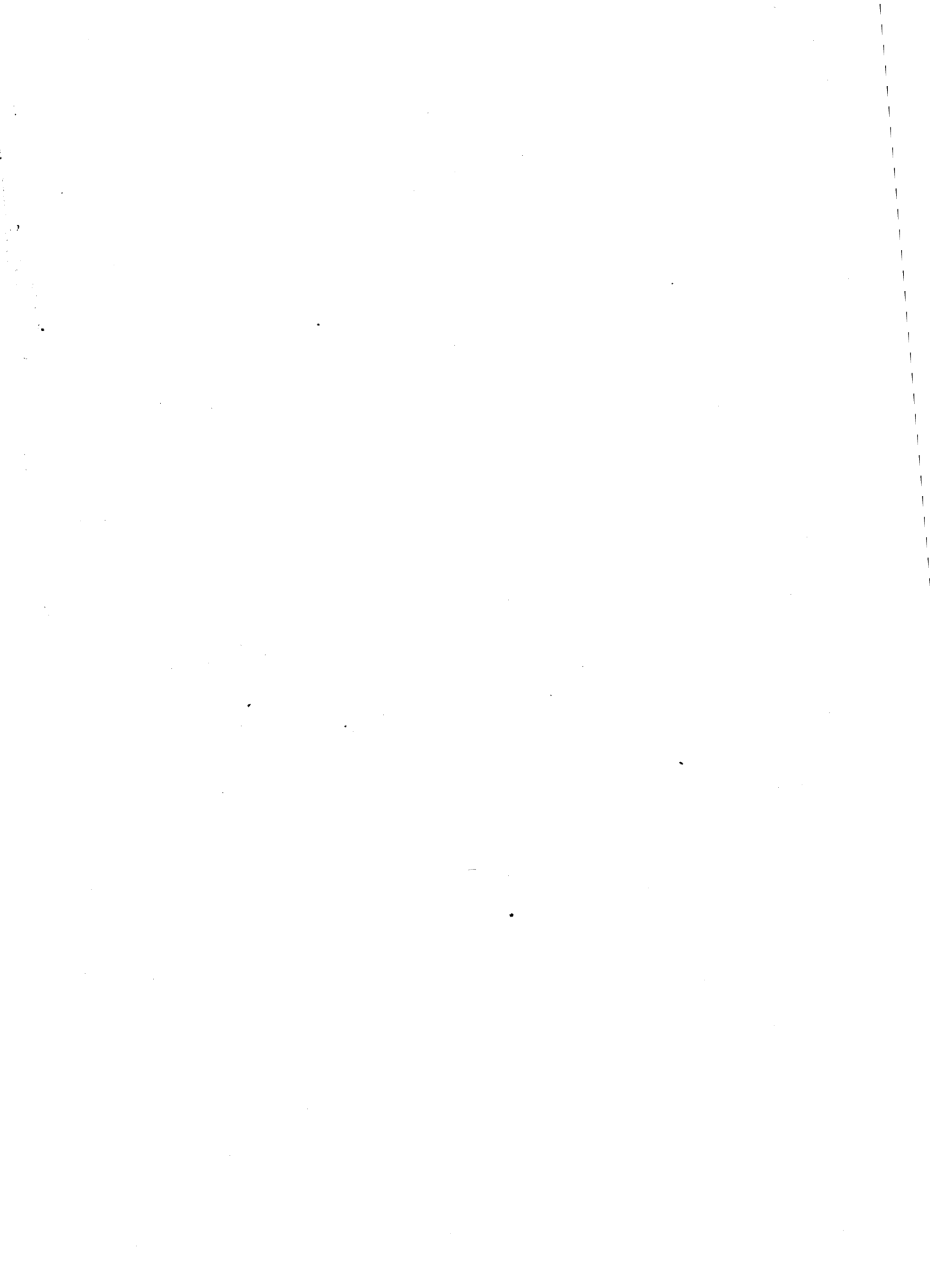

INDICE

LETTERA DI PRESENTAZIONE A S. E. IL CAVALIERE BENITO MUSSOLINI, CAPO DEL GOVERNO, PRIMO MINISTRO	Pag. III
AVVERTENZE PER LA LETTURA DELLE TAVOLE	» VII
TAVOLA I. — Elenco alfabetico delle misure locali per le superfici agrarie e loro equivalenza nel sistema metrico decimale (<i>con l'indi-</i> <i>cazione dei Comuni nei quali sono usate</i>)	» I
TAVOLA II. — Elenco alfabetico delle Province e dei Comuni in esse compresi, con l'indicazione della misura locale usata . .	» 122



TAVOLA I. — ELENCO ALFABETICO DELLE MISURE LOCALI PER LE SUPERFICI AGRARIE
E LORO EQUIVALENZA NEL SISTEMA METRICO DECIMALE

La misura tipo e i suoi multipli sono indicati in caratteri « neretti » ; i sottomultipli in maiuscoletto.

Numero d'ordine	MISURE LOCALI						Numero d'ordine	MISURE LOCALI						
	DENOMINAZIONE	Equivalenza nel s. m. d.						DENOMINAZIONE	Equivalenza nel s. m. d.					
		Ha	a	ca	dm ²	cm ²			Ha	a	ca	dm ²	cm ²	
A														
1	ANIMALE DI PASCOLO	—	35	—	—	—								
	<i>Province e comuni nei quali sono usate : LXIV, 9</i>													
2	ARATRO = 25 ORDINI	—	31	49	—	—								
	<i>Vignale = 2 Aratri</i>													
	<i>Province e comuni nei quali sono usate : X, 17</i>													
3	ARATRO = 25 ORDINI	—	31	49	50	—								
	<i>Ordine = 50 PASSI QUADRATI</i>													
	<i>Province e comuni nei quali sono usate : X, 6</i>													
4	ARATRO = 25 ORDINI	—	31	50	—	—								
	<i>Province e comuni nei quali sono usate : X, 25</i>													
	ARATRO = 25 ORDINI	—	31	50	—	—								
	<i>Ordine = 25 FOSSE</i>													
	<i>Province e comuni nei quali sono usate : X, 39, 47</i>													
6	ARATRO = 25 ORDINI	—	31	50	—	—								
	<i>Ordine = 50 PASSI □</i>													
	<i>Province e comuni nei quali sono usate : X, 11, 13</i>													
	ARATRO = 25 ORDINI	—	31	50	—	—								
	<i>Ordine = 50 PASSI □</i>													
	<i>Vignale = 2 Aratri</i>													
	<i>Province e comuni nei quali sono usate : X, 2</i>													
	ARATRO = 25 ORDINI	—	34	17	—	—								
	<i>Ordine = 50 FOSSE</i>													
	<i>Province e comuni nei quali sono usate : X, 45</i>													
9	ARATRO = 33 1/3 ORDINI	—	35	28	38	—								
	<i>Ordine = 50 PASSI QUADRATI</i>													
	<i>Province e comuni nei quali sono usate : X, 9</i>													
10	ARATRO = 25 ORDINI	—	38	88	—	—								
	<i>Ordine = 50 PASSI QUADRATI</i>													
	<i>Province e comuni nei quali sono usate : X, 6</i>													
11	ARATRO = 25 ORDINI	—	38	88	88	—								
	<i>Ordine = 50 PASSI QUADRATI</i>													
	<i>Province e comuni nei quali sono usate : X, 27</i>													
B														
12	BIOLCA (1)	—	24	24	—	—								
	<i>Province e comuni nei quali sono usate : XLV, 43</i>													
13	BIOLCA (2) = 3 PERTICHE	—	24	70	89	60								
	<i>Pertica = 24 TAVOLE ; Tavola = 12 PIEDI ; Piede = 12 ONCE</i>													
	<i>Province e comuni nei quali sono usate : XLV, 22</i>													
14	BIOLCA (2) = 3 PERTICHE	—	24	70	89	60								
	<i>Pertica = 24 TAVOLE ; Tavola = 12 PIEDI ; Piede = 12 ONCE ; Oncia = 12 PUNTI ; Punto = 12 ATOMI ; Atomo = 100 CENTESIMI</i>													
	<i>Province e comuni nei quali sono usate : XLV, 66</i>													
15	BIOLCA (3) = 72 TAVOLE	—	28	08	—	—								
	<i>Province e comuni nei quali sono usate : L, 6</i>													
16	BIOLCA (3)	—	28	36	—	—								
	<i>Province e comuni nei quali sono usate : L, 34, 36</i>													
17	BIOLCA (3) = 72 TAVOLE	—	28	36	—	—								
	<i>Province e comuni nei quali sono usate : L, 4, 9, 16, 20, 43</i>													
18	BIOLCA (3) = 72 TAVOLE	—	28	36	—	—								
	<i>Tavola = 4 PERTICHE □</i>													
	<i>Province e comuni nei quali sono usate : L, 17, 39</i>													
19	BIOLCA = 72 TAVOLE	—	28	36	—	—								
	<i>Tavola = 4 PERTICHE □ ; Pertica □ = 36 BRACCIA □</i>													
	<i>Province e comuni nei quali sono usate : L, 41</i>													
20	BIOLCA (3) = 72 TAVOLE	—	28	36	42	—								
	<i>Tavola = 4 PERTICHE □</i>													
	<i>Province e comuni nei quali sono usate : L, 13</i>													
21	BIOLCA (3)	—	28	36	43	—								
	<i>Province e comuni nei quali sono usate : L, 18</i>													
22	BIOLCA (3) = 72 TAVOLE	—	28	36	47	—								
	<i>Tavola = 12 DODICESIMI</i>													
	<i>Province e comuni nei quali sono usate : L, 19, 30, 37</i>													
23	BIOLCA (3) = 72 TAVOLE	—	28	36	47	—								
	<i>Tavola = 12 DODICESIMI</i>													
	<i>Province e comuni nei quali sono usate : L, 21, 26 ; LXIX, 36</i>													
24	BIOLCA (3) = 72 TAVOLE	—	28	36	47	—								
	<i>Tavola = 4 PERTICHE □</i>													
	<i>Province e comuni nei quali sono usate : L, 2, 3, 28</i>													
25	BIOLCA (3) = 72 TAVOLE	—	28	36	47	—								
	<i>Tavola = 12 DODICESIMI ; Dodicesimo = 12 BRACCIA □</i>													
	<i>Province e comuni nei quali sono usate : L, 40</i>													
26	BIOLCA (3) = 72 TAVOLE	—	28	36	47	—								
	<i>Tavola = 4 PERTICHE □ ; Pertica □ = 36 BRACCIA □</i>													
	<i>Province e comuni nei quali sono usate : L, 41</i>													
27	BIOLCA (3) = 72 TAVOLE	—	28	36	47	—								
	<i>Tavola = 4 PERTICHE □ ; Pertica □ = 36 PIEDI □</i>													
	<i>Province e comuni nei quali sono usate : L, 1, 7, 12, 15, 45, 46</i>													
28	BIOLCA (3) = 72 TAVOLE	—	28	36	47	—								
	<i>Tavola = 4 PERTICHE QUADRATE ; Pertica □ = 36 PIEDI QUADRATI ; Piede □ = 144 ONCE</i>													
	<i>Province e comuni nei quali sono usate : L, 23</i>													
29	BIOLCA = 72 TAVOLE	—	28	36	47	20								
	<i>Tavola = 4 PERTICHE □ ; Pertica □ = 36 PIEDI QUADRATI</i>													
	<i>Province e comuni nei quali sono usate : L, 24</i>													
30	BIOLCA (3) = 72 TAVOLE	—	28	36	47	24								
	<i>Tavola = 4 PERTICHE QUADRATE</i>													
	<i>Province e comuni nei quali sono usate : L, 8</i>													
31	BIOLCA (3) = 72 TAVOLE	—	28	36	47	24								
	<i>Tavola = 4 PERTICHE □ ; Pertica □ = 36 PIEDI □</i>													
	<i>Province e comuni nei quali sono usate : L, 33</i>													
32	BIOLCA = 72 TAVOLE	—	28	54	42	—								
	<i>Tavola = 4 PERTICHE □ ; Pertica □ = 36 PIEDI □</i>													
	<i>Province e comuni nei quali sono usate : L, 29</i>													

(1) Anche « pomponecana ». — (2) Anche « viadanese ». — (3) Anche « modenese ».

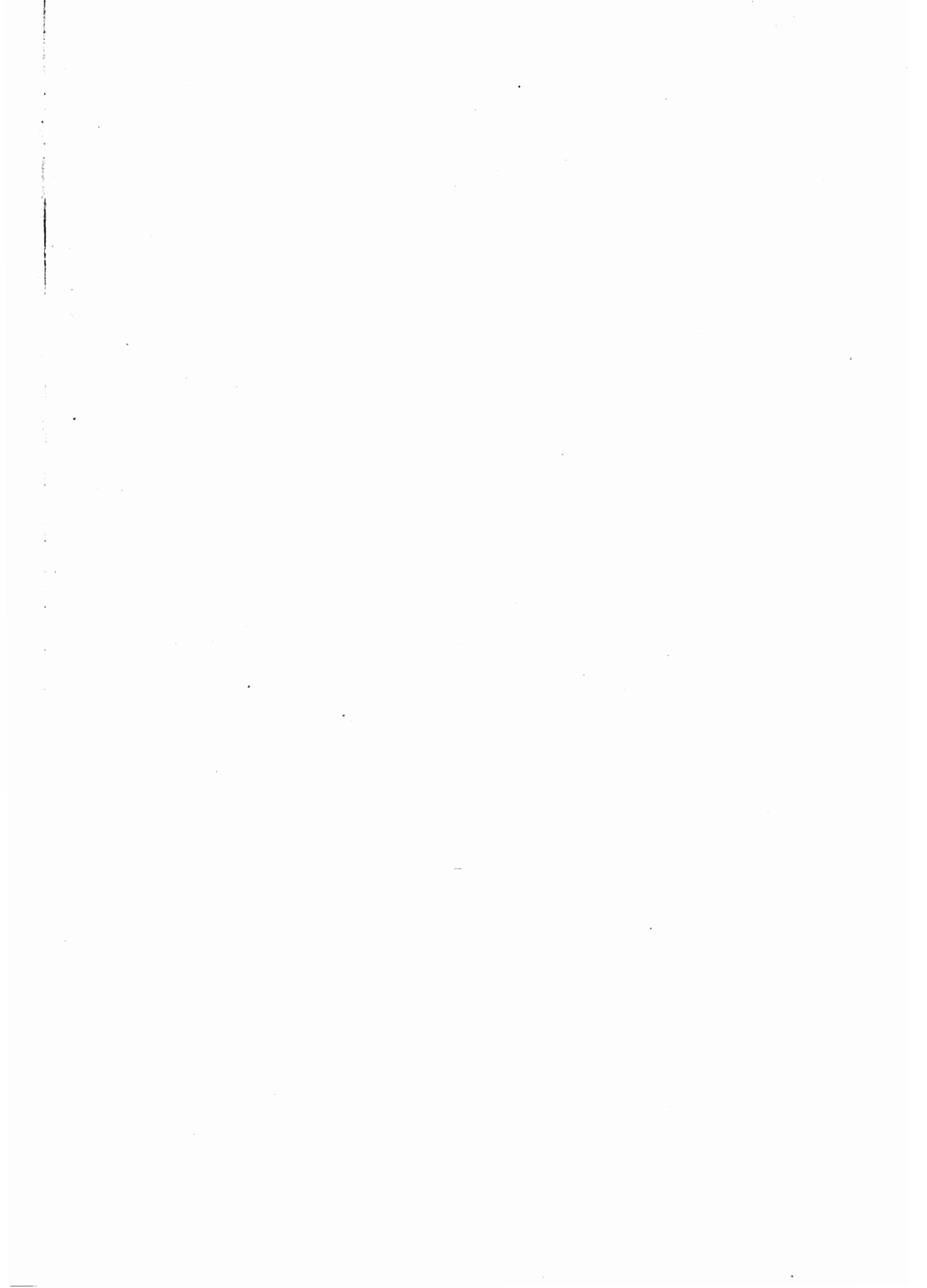
Segue : TAV. I. — ELENCO ALFABETICO DELLE MISURE LOCALI PER LE SUPERFICI AGRARIE
E LORO EQUIVALENZA NEL SISTEMA METRICO DECIMALE

La misura tipo e i suoi multipli sono indicati in caratteri « neretti » ; i sottomultipli in maiuscoletto.

Numero d'ordine	MISURE LOCALI					Numero d'ordine	MISURE LOCALI						
	DENOMINAZIONE	Equivalenza nel s. m. d.					DENOMINAZIONE	Equivalenza nel s. m. d.					
		Ha	a	ca	dm ²			cm ²	Ha	a	ca	dm ²	cm ²
38	BIOLCA (1) = 72 TAVOLE □ — 28 54 42 48 Tavola □ = 4 PERTICHE □; Pertica □ = 36 BRACCIA □ <i>Province e comuni nei quali sono usate</i> : L, 5					50	BIOLCA (6) — 30 81 — — <i>Province e comuni nei quali sono usate</i> : LVI, 4, 12, 13, 15, 16, 19, 20, 21, 22, 25, 27, 29, 31, 32, 34, 35, 36, 37, 38, 39, 40, 41, 46						
34	BIOLCA (2) — 29 22 — — <i>Province e comuni nei quali sono usate</i> : LXIX, 13, 29, 43					51	BIOLCA = 6 STAIA — 30 81 — — <i>Province e comuni nei quali sono usate</i> : LVI, 14						
35	BIOLCA (2) = 72 TAVOLE — 29 22 — — <i>Province e comuni nei quali sono usate</i> : LXIX, 8, 17, 18					52	BIOLCA — 30 81 43 — <i>Province e comuni nei quali sono usate</i> : LVI, 17, 42						
36	BIOLCA (2) = 72 TAVOLE — 29 22 — — Tavola = 12 ONCE <i>Province e comuni nei quali sono usate</i> : LXIX, 3, 15, 27, 38, 40, 41, 44					53	BIOLCA = 6 STAIA — 30 81 43 — Staio = 12 TAVOLE <i>Province e comuni nei quali sono usate</i> : LVI, 18						
37	BIOLCA = 72 TAVOLE — 29 22 — — Tavola = 4 PERTICHE □; Pertica □ = 36 PIEDI □ <i>Province e comuni nei quali sono usate</i> : LXIX, 28					54	BIOLCA (6) = 6 STAIA — 30 81 43 — Staio = 12 TAVOLE; Tavola = 4 PERTICHE □ <i>Province e comuni nei quali sono usate</i> : LVI, 33						
38	BIOLCA = 72 TAVOLE — 29 22 22 — <i>Province e comuni nei quali sono usate</i> : LXIX, 45					55	BIOLCA = 6 STAIA — 30 81 43 — Staio = 12 TAVOLE; Tavola = 12 PIEDI; Piede = 12 ONCE; Oncoia = 12 PUNTI; Punto = 12 ATOMI <i>Province e comuni nei quali sono usate</i> : LVI, 26						
39	BIOLCA — 29 22 25 — <i>Province e comuni nei quali sono usate</i> : LXIX, 42					56	BIOLCA (6) — 30 81 43 90 <i>Province e comuni nei quali sono usate</i> : LVI, 7, 47; LXIX, 29						
40	BIOLCA (2) = 72 TAVOLE — 29 22 25 — <i>Province e comuni nei quali sono usate</i> : LXIX, 9, 11, 22, 35					57	BIOLCA = 4 PERTICHE — 30 81 43 90 <i>Province e comuni nei quali sono usate</i> : LVI, 51						
41	BIOLCA (2) = 72 TAVOLE — 29 22 25 — Tavola = 12 DODICESIMI <i>Province e comuni nei quali sono usate</i> : LXIX, 1, 2, 4, 7, 10, 12, 16, 21, 30, 31, 33, 34, 39					58	BIOLCA = 388 PERTICHE QUADRATE — 30 81 43 90 <i>Province e comuni nei quali sono usate</i> : LVI, 48						
42	BIOLCA (2) = 72 TAVOLE — 29 22 25 — Tavola = 4 PERTICHE □; Pertica □ = 36 BRACCIA □ <i>Province e comuni nei quali sono usate</i> : LXIX, 14, 20, 37					59	BIOLCA (6) = 6 STAIA — 30 81 43 90 <i>Province e comuni nei quali sono usate</i> : LVI, 3						
43	BIOLCA = 72 TAVOLE — 29 22 48 — <i>Province e comuni nei quali sono usate</i> : LXIX, 25					60	BIOLCA (6) = 6 STAIA — 30 81 43 90 Staio = 12 PERTICHE <i>Province e comuni nei quali sono usate</i> : LVI, 11						
44	BIOLCA (3) = 72 TAVOLE — 29 33 63 — Tavola = 4 PERTICHE □; Pertica □ = 36 PIEDI O BRACCIA □ <i>Province e comuni nei quali sono usate</i> : I, 10, 38					61	BIOLCA = 6 STAIA — 30 81 43 90 Staio = 12 TAVOLE; Tavola = 12 PIEDI; Piede = 12 ONCE <i>Province e comuni nei quali sono usate</i> : LVI, 45						
45	BIOLCA = 72 TAVOLE — 29 33 63 — Tavola = 12 PERTICHE QUADRATE; Pertica □ = 12 BRACCIA □ <i>Province e comuni nei quali sono usate</i> : L, 22					62	BIOLCA (6) = 6 STAIA — 30 81 43 90 Staio = 12 TAVOLE; Tavola = 12 PIEDI; Piede = 12 ONCE; Oncoia = 12 PUNTI; Punto = 12 ATOMI <i>Province e comuni nei quali sono usate</i> : LVI, 6, 8, 9, 24, 28, 30, 44						
46	BIOLCA (4) = 72 TAVOLE — 30 52 — — Tavola = 12 PERTICHE □ <i>Province e comuni nei quali sono usate</i> : LXIX, 24					63	BIOLCA = 6 STAIA — 30 81 44 — Staio = 12 TAVOLE; Tavola = 4 PERTICHE □ <i>Province e comuni nei quali sono usate</i> : LVI, 50						
47	BIOLCA (4) = 72 TAVOLE — 30 52 54 — <i>Province e comuni nei quali sono usate</i> : LXIX, 35					64	BIOLCA (7) = 72 TAVOLE — 30 99 57 — Tavola = 4 PERTICHE QUADRATE <i>Province e comuni nei quali sono usate</i> : LXIX, 23						
48	BIOLCA = 72 TAVOLE — 30 72 85 — <i>Province e comuni nei quali sono usate</i> : LXIX, 5												
49	BIOLCA (5) = 72 TAVOLE — 30 75 84 — Tavola = 12 DODICESIMI; Dodicesimo = 6 QUADRETTI <i>Province e comuni nei quali sono usate</i> : LXIX, 6												

(1) Anche « di Carpi ». — (2) Anche « reggiana ». — (3) Anche « mirandolese ». — (4) Anche « guastallese ». — (5) Anche « brescellese ». — (6) Anche « parmense » o « parmigiana ». — (7) Anche « di Gualtieri ».

**Segue: TAV. I. — ELENCO ALFABETICO DELLE MISURE LOCALI PER LE SUPERFICI AGRARIE
E LORO EQUIVALENZA NEL SISTEMA METRICO DECIMALE**

La misura tipo e i suoi multipli sono indicati in caratteri « neri »; i sottomultipli in maiuscoletto.

Numero d'ordine	MISURE LOCALI					Numero d'ordine	MISURE LOCALI						
	DENOMINAZIONE	Equivalenza nel s. m. d.					DENOMINAZIONE	Equivalenza nel s. m. d.					
		Ha	a	ca	dm ²			cm ²	Ha	a	ca	dm ²	cm ²
65	BIOLCA (1). — 31 38 — — <i>Province e comuni nei quali sono usate: XLV, 18, 19, 28, 36, 60</i>					81	BIOLCA (1) = 100 TAVOLE . . . — 31 38 60 — <i>Province e comuni nei quali sono usate: XLV, 1, 29, 34, 57, 61; LXIX, 35</i>						
66	BIOLCA (1) = 100 TAVOLE . . . — 31 38 — — <i>Province e comuni nei quali sono usate: XLV, 13, 15, 23, 24 32, 46, 49, 51, 58, 63, 68</i>					82	BIOLCA (1) = 100 TAVOLE . . . — 31 38 60 — Tavola = 4 PERTICHE QUADRATE; Pertica □ = 6 PIEDI QUADRATI; Piede □ = 12 ONCE QUADRATE <i>Province e comuni nei quali sono usate: XLV, 12</i>						
67	BIOLCA (1) = 100 TAVOLE . . . — 31 38 — — Tavola = 4 PIEDI □ <i>Province e comuni nei quali sono usate: XLV, 41</i>					83	BIOLCA = 100 TAVOLE — 31 38 80 — Tavola = 12 DODICESIMI <i>Province e comuni nei quali sono usate: LXIX, 26</i>						
68	BIOLCA (1) = 100 TAVOLE . . . — 31 38 — — Tavola = 12 PIEDI; Piede = 12 ONCE <i>Province e comuni nei quali sono usate: XLV, 11</i>					84	BIOLCA = 100 TAVOLE — 31 39 — — Tavola = 12 PIEDI <i>Province e comuni nei quali sono usate: LXIX, 32</i>						
69	BIOLCA (1) = 100 TAVOLE . . . — 31 38 — — Tavola = 12 PIEDI; Piede = 12 ONCE; Oncia = 12 PUNTI; Punto = 12 ATOMI <i>Province e comuni nei quali sono usate: XLV, 26</i>					85	BIOLCA (2) = 4 PERTICHE . . . — 32 32 — — <i>Province e comuni nei quali sono usate: XLV, 20</i>						
70	BIOLCA (1) = 100 TAVOLE . . . — 31 38 59 — <i>Province e comuni nei quali sono usate: XLV, 10, 14, 16, 40, 42, 47, 48, 56</i>					86	BIOLCA (2) = 4 PERTICHE . . . — 32 32 19 — Pertica = 24 TAVOLE; Tavola = 12 PIEDI <i>Province e comuni nei quali sono usate: XLV, 59</i>						
71	BIOLCA (1) = 100 TAVOLE . . . — 31 38 59 — Tavola = 12 PIEDI <i>Province e comuni nei quali sono usate: XLV, 5, 53</i>					87	BIOLCA (2) = 4 PERTICHE . . . — 32 32 19 — Pertica = 24 TAVOLE; Tavola = 12 PIEDI; Piede = 12 ONCE <i>Province e comuni nei quali sono usate: XLV, 25</i>						
72	BIOLCA (1) = 100 TAVOLE . . . — 31 38 59 — Tavola = 12 PIEDI; Piede = 12 ONCE; Oncia = 12 PUNTI; Punto = 12 ATOMI <i>Province e comuni nei quali sono usate: XLV, 62, 64</i>					88	BIOLCA = 100 TAVOLE — 32 40 — — <i>Province e comuni nei quali sono usate: LXXII, 29</i>						
73	BIOLCA (1) = 100 TAVOLE . . . — 31 38 59 60 <i>Province e comuni nei quali sono usate: XLV, 65</i>					89	BIOLCA = 4 STAIA — 36 — — — Stajo = 4 QUARTARI; Quartaro = 3 GOMBETTE <i>Province e comuni nei quali sono usate: II, 68</i>						
74	BIOLCA (1). — 31 38 59 69 <i>Province e comuni nei quali sono usate: XLV, 33</i>					90	BIOLCA = 6 STAIA — 65 23 92 — Versura = 50 Biolche <i>Province e comuni nei quali sono usate: XXIX, 10</i>						
75	BIOLCA (1) = 100 TAVOLE . . . — 31 38 59 69 <i>Province e comuni nei quali sono usate: XLV, 17, 21 67, 70</i>					91	BIOLCA = 6 STAIA — 65 23 92 24 <i>Province e comuni nei quali sono usate: XXIX, 18</i>						
76	BIOLCA (1) = 100 TAVOLE . . . — 31 38 59 69 Tavola = 12 PIEDI <i>Province e comuni nei quali sono usate: XLV, 45</i>					92	BIOLCA = 6 STAIA — 65 23 93 56 <i>Province e comuni nei quali sono usate: XXIX, 17</i>						
77	BIOLCA (1) = 100 TAVOLE . . . — 31 38 59 69 Tavola = 12 PIEDI <i>Province e comuni nei quali sono usate: XLV, 55</i>					93	BIOLCHETTA (2) = 3 PERTICHE . — 24 24 14 06 Pertica = 24 TAVOLE; Tavola = 12 PIEDI; Piede = 12 ONCE <i>Province e comuni nei quali sono usate: XLV, 54</i>						
78	BIOLCA (1) = 100 TAVOLE . . . — 31 38 59 69 Tavola = 12 PIEDI; Piede = 12 ONCE <i>Province e comuni nei quali sono usate: XLV, 2, 4, 6, 8, 9, 22, 25, 37</i>					94	BRACCIO QUADRATO — — — 33 64 <i>Province e comuni nei quali sono usate: LXIII, 15</i>						
79	BIOLCA (1) = 100 TAVOLE . . . — 31 38 59 69 Tavola = 12 PIEDI; Piede = 12 ONCE; Oncia = 12 PUNTI; Punto = 12 ATOMI <i>Province e comuni nei quali sono usate: XLV, 3, 27, 31, 35, 39, 52</i>					95	BRACCIO QUADRATO — — — 33 64 Canna □ = 16 Braccia □ <i>Province e comuni nei quali sono usate: LXIII, 17</i>						
80	BIOLCA (1) = 100 TAVOLE . . . — 31 38 59 69 Tavola = 12 PIEDI; Piede = 12 ONCE; Oncia = 12 PUNTI; Punto = 12 ATOMI; Atomo = 100 CENTESIMI <i>Province e comuni nei quali sono usate: XLV, 30, 38, 69</i>					96	BRACCIO QUADRATO — — — 33 98 <i>Province e comuni nei quali sono usate: VI, 34</i>						
						97	BRACCIO QUADRATO — — — 34 — <i>Province e comuni nei quali sono usate: LXII, 22</i>						

(1) Anche « mantovana ». — (2) Anche « cremonese ».

Segue: TAV. I. — ELENCO ALFABETICO DELLE MISURE LOCALI PER LE SUPERFICI AGRARIE
E LORO EQUIVALENZA NEL SISTEMA METRICO DECIMALE

La misura tipo e i suoi multipli sono indicati in caratteri « noretti »; i sottomultipli in maiuscoletto.

Numero d'ordine	MISURE LOCALI					Numero d'ordine	MISURE LOCALI						
	DENOMINAZIONE	Equivalenza nel s. m. d.					DENOMINAZIONE	Equivalenza nel s. m. d.					
		Ha	a	ca	dm ²			cm ²	Ha	a	ca	dm ²	cm ²
98	BRACCIO QUADRATO = 400 SOLDI □ — — — 34 — Soldo □ = 144 DENARI □ Deca = 10 Braccia □; Pertica = 10 Deche; Tavola = 10 Pertiche; Quadrato = 10 Tavole Province e comuni nei quali sono usate: XXX, 17					112	BRACCIO QUADRATO — — — 34 06 Pertica = 25 Braccia □; Scala = 4 Pertiche; Quartiere = 30 Scale; Coltra = 4 Quartieri Province e comuni nei quali sono usate: LXIII, 16, 21						
99	BRACCIO QUADRATO — — — 34 05 Deca = 10 Braccia □; Pertica = 10 Deche; Tavola = 10 Pertiche; Quadrato = 10 Tavole Province e comuni nei quali sono usate: LXXVI, 18					113	BRACCIO QUADRATO = 400 SOLDI QUADRATI — — — 34 06 Pertica = 10 Braccia □; Tavola = 10 Pertiche Province e comuni nei quali sono usate: XXXVII, 7						
100	BRACCIO QUADRATO — — — 34 06 Province e comuni nei quali sono usate: XXX, 22; XXXIII, 1, 47; XLIII, 12; LXXVI, 11, 27, 31					114	BRACCIO QUADRATO = 400 SOLDI QUADRATI — — — 34 06 Stajo = 5.871,7 Braccia □; Moggio = 24 Staia Province e comuni nei quali sono usate: XXXVII, 7						
101	BRACCIO QUADRATO — — — 34 06 Quadrato = 10.000 Braccia □ Province e comuni nei quali sono usate: XLIII, 27					115	BRACCIO QUADRATO = 400 SOLDI QUADRATI — — — 34 06 Pertica = 100 Braccia □; Stioro (2) = 16 ½ Pertiche Saccata (3) = 9 Stiori Province e comuni nei quali sono usate: XLII, 8						
102	BRACCIO QUADRATO — — — 34 06 Saccata = 15.000 Braccia □ Province e comuni nei quali sono usate: XLII, 13					116	BRACCIO QUADRATO = 400 SOLDI QUADRATI — — — 34 06 Soldo □ = 9 QUATTRINI QUADRATI; Quattrino □ = 16 PICCIOLI QUADRATI Deca = 10 Braccia □; Pertica = 10 Deche; Tavola = 10 Pertiche; Quadrato = 10 Tavole Province e comuni nei quali sono usate: XXX, 1						
103	BRACCIO QUADRATO — — — 34 06 Stajo = 1.544 Braccia □ Province e comuni nei quali sono usate: LXIII, 18					117	BRACCIO QUADRATO = 400 SOLDI QUADRATI — — — 34 06 Soldo □ = 9 QUATTRINI QUADRATI; Quattrino □ = 16 DENARI □ Pugnorio = 26 Braccia □; Panoro = 12 Pugnori; Stioro = 12 Panori; Coltra = 4 Stiori Province e comuni nei quali sono usate: LXIII, 19						
104	BRACCIO QUADRATO — — — 34 06 Stajo = 5.000 Braccia □ Province e comuni nei quali sono usate: XXX, 4, 15					118	BRACCIO QUADRATO — — — 34 08 Stioro (4) = 2.154 Braccia □ Province e comuni nei quali sono usate: XXX, 29						
105	BRACCIO QUADRATO — — — 34 06 Stajo = 5.872 Braccia □ Province e comuni nei quali sono usate: LXXVI, 5					119	BRACCIO QUADRATO — — — 34 09 Canna quadrata = 16 Braccia □; Coltra = 718 ¾ Canne □ Province e comuni nei quali sono usate: XLIII, 11						
106	BRACCIO QUADRATO — — — 34 06 Stioro (1) = 1.541 ¼ Braccia □ Province e comuni nei quali sono usate: XXX, 15					120	BRACCIO QUADRATO — — — 58 — Stioro = 2.235 Braccia □; Coltra = 4 Stiori Province e comuni nei quali sono usate: LXIII, 6						
107	BRACCIO QUADRATO — — — 34 06 Tavola = 100 Braccia □ Province e comuni nei quali sono usate: XXXVII, 24					121	BROZ — 7 36 — — Province e comuni nei quali sono usate: LXXXIV, 29						
108	BRACCIO QUADRATO — — — 34 06 Pertica □ = 30 ¾ Braccia □; Stajo = 100 Pertiche □ Province e comuni nei quali sono usate: XLIII, 3					122	BROZ — 7 38 — — Province e comuni nei quali sono usate: LXXXIV, 54, 68						
109	BRACCIO QUADRATO — — — 34 06 Pertica = 25 Braccia □; Stioro = 66 Pertiche; Saccata = 9 Stiori Province e comuni nei quali sono usate: XXX, 3; XLII, 12; LXII, 15, 20					123	BROZ = 24 TAVOLE — 7 38 — — Province e comuni nei quali sono usate: LXXXIV, 66						
110	BRACCIO QUADRATO — — — 34 06 Pertica = 100 Braccia □; Tavola = 10 Pertiche; Quadrato = 10 Tavole Province e comuni nei quali sono usate: XLIII, 6					124	BROZ — 7 56 — — Province e comuni nei quali sono usate: LXXXIV, 118						
111	BRACCIO QUADRATO — — — 34 06 Deca = 10 Braccia □; Pertica = 10 Deche; Tavola = 10 Pertiche; Quadrato = 10 Tavole Province e comuni nei quali sono usate: XXXVII, 18												

(1) Anche « fiorentino ». — (2) Anche « pisano ». — (3) La saccata è di 9 stiori per il piano e di 10 stiori per il poggio. — (4) Anche « pratese ».

Segue: TAV. I. — ELENCO ALFABETICO DELLE MISURE LOCALI PER LE SUPERFICI AGRARIE
E LORO EQUIVALENZA NEL SISTEMA METRICO DECIMALE

La misura tipo e i suoi multipli sono indicati in caratteri « neretti »; i sottomultipli in maiuscoletto.

Numero d'ordine	MISURE LOCALI					Numero d'ordine	MISURE LOCALI										
	DENOMINAZIONE	Equivalenza nel s. m. d.					DENOMINAZIONE	Equivalenza nel s. m. d.									
		Ha	a	ca	dm ² cm ²			Ha	a	ca	dm ² cm ²						
	C																
125	CADINO = 2 MEAZZE	—	25	—	—	141	CALVIA	—	4	75	—	141	CALVIA	—	4	75	—
	Meazza = 4 IMBUDU						Provincie e comuni nei quali sono usate: XI, 29					142	CALVIA	—	4	76	—
	Moggio = 2 Cadini; Carra = 2 Moggia; Soma = 2 Carro						Provincie e comuni nei quali sono usate: XI, 40, 61					143	CALVIA = 4 QUARTE	—	4	78	—
	Provincie e comuni nei quali sono usate: LIII, 13						Provincie e comuni nei quali sono usate: XI, 67					144	CALVIA = 4 QUARTAROLI (1)	—	4	80	—
126	CALLATA = 2 SCORZI	—	22	78	—		Provincie e comuni nei quali sono usate: XI, 19					145	CALVIA (2)	—	6	50	—
	Scorzo = 4 QUARTUCCI						Campo = 8 Calvie						Provincie e comuni nei quali sono usate: LXXXV, 39				
	Quarta = 2 Callate; Sacco = 2 Quarte; Rubbio = 2						Provincie e comuni nei quali sono usate: LXXI, 11					146	CALVIA = 4 QUARTAROLI (1)	—	8	97	70
	Sacchi						Provincie e comuni nei quali sono usate: XI, 66					147	CALVIA = 4 QUARTAROLI (3)	—	9	03	—
	Provincie e comuni nei quali sono usate: LXXI, 11						Quartarolo = 2 MEZZETTI						Provincie e comuni nei quali sono usate: XI, 7				
127	CALLATA = 2 SCORZI	—	23	61	—		Provincie e comuni nei quali sono usate: LXXXV, 39					148	CAMPO (4) = 3 PASSI QUADRATI	—	4	50	—
	Scorzo = 4 BOCCALI						Provincie e comuni nei quali sono usate: LXXXVII, 107					149	CAMPO * (5)	—	30	—	—
	Quarta = 2 Callate; Soma = 2 Quarte; Rubbio = 2						Provincie e comuni nei quali sono usate: XCI, 3, 7, 19,						26, 30, 36, 43, 44, 46, 61, 65, 87, 93				
	Some						Provincie e comuni nei quali sono usate: LXXI, 61					150	CAMPO = 30 PERTICHE	—	30	—	—
	Provincie e comuni nei quali sono usate: LXXI, 61						Provincie e comuni nei quali sono usate: XCI, 88					151	CAMPO (5)	—	30	02	—
128	CALTU = 4 MEAZZE	—	25	—	—		Provincie e comuni nei quali sono usate: XLV, 44;						XCI, 4, 9, 12, 14, 15, 20, 21, 23, 28, 32, 38, 39, 45, 53,				
	Carra = 4 Caltos; Soma = 2 Carre						54, 55, 64, 68, 70, 74, 76, 80, 82, 92					152	CAMPO (5) = 100 TAVOLE	—	30	02	—
	Provincie e comuni nei quali sono usate: LIII, 72						Provincie e comuni nei quali sono usate: XLV, 68					153	CAMPO (5) = 24 VANEZE	—	30	02	—
129	CALTU = 4 COLVULEDDE	—	40	—	—		Vaneza = 4 ¹ / ₈ TAVOLE						Provincie e comuni nei quali sono usate: XCI, 37				
	Soma = 8 Caltos						Provincie e comuni nei quali sono usate: XCI, 88					154	CAMPO (5) = 24 VANEZE	—	30	02	—
	Provincie e comuni nei quali sono usate: LXXIV, 9						Provincie e comuni nei quali sono usate: XCI, 34, 47,						50, 66, 89, 90				
130	CALVIA = 4 QUARTAROLI	—	3	—	—		Provincie e comuni nei quali sono usate: XCI, 88					155	CAMPO (5) = 24 VANEZE	—	30	02	—
	Quartarolo = 25 PASSI □						Provincie e comuni nei quali sono usate: XCI, 88						Vaneza = 30 TAVOLE O PERTICHE □; Tavola = 36				
	Provincie e comuni nei quali sono usate: XI, 68, 69						Provincie e comuni nei quali sono usate: XCI, 67, 84, 91					156	CAMPO (5) = 24 VANEZE	—	30	02	18
131	CALVIA	—	3	50	—		Provincie e comuni nei quali sono usate: XCI, 58						Vaneza = 30 TAVOLE; Tavola = 36 PIEDI QUADRATI				
	Provincie e comuni nei quali sono usate: XI, 3, 49						Provincie e comuni nei quali sono usate: XCI, 58					157	CAMPO (5) = 24 VANEZE	—	30	02	18
132	CALVIA = 4 QUARTAROLI (1)	—	4	44	45		Provincie e comuni nei quali sono usate: XCI, 77						Vaneza = 30 TAVOLE; Tavola = 36 PIEDI □				
	Quartarolo = 63 ¹ / ₂ PASSI □						Provincie e comuni nei quali sono usate: XCI, 77					158	CAMPO (5)	—	30	02	20
	Provincie e comuni nei quali sono usate: XI, 41						Provincie e comuni nei quali sono usate: XCI, 8										
133	CALVIA = 2 MEZZETTI	—	4	53	—												
	Mezzetto = 2 QUARTAROLI (1)																
	Provincie e comuni nei quali sono usate: XI, 14, 54																
134	CALVIA = 156 PASSI □	—	4	68	—												
	Provincie e comuni nei quali sono usate: XI, 9																
135	CALVIA (2) = 4 QUARTAROLI	—	4	68	—												
	Provincie e comuni nei quali sono usate: XI, 38																
136	CALVIA = 4 QUARTAROLI	—	4	70	—												
	Provincie e comuni nei quali sono usate: XI, 23, 62																
137	CALVIA	—	4	72	—												
	Provincie e comuni nei quali sono usate: XI, 1, 53, 59																
138	CALVIA = 156 PASSI □	—	4	72	—												
	Provincie e comuni nei quali sono usate: XI, 24																
139	CALVIA = 4 QUARTAROLI	—	4	72	32	20											
	Quartarolo = 39 ¹ / ₂ PASSI □																
	Campo = 8 Calvie																
	Provincie e comuni nei quali sono usate: XI, 12																
140	CALVIA = 4 QUARTE	—	4	74	—												
	Provincie e comuni nei quali sono usate: XI, 27																

* In alcuni Comuni il « Campo » viene considerato di metri quadrati 3.000 in luogo del valore della misura catastale.
(1) O « quartarol ». — (2) O « calvea ». — (3) O « quartiroli ». — (4) Anche « carnico ». — (5) Anche « veronese ».

**Segue: Tav. I. — ELENCO ALFABETICO DELLE MISURE LOCALI PER LE SUPERFICI AGRARIE
E LORO EQUIVALENZA NEL SISTEMA METRICO DECIMALE**

La misura tipo e i suoi multipli sono indicati in caratteri «neretti»; i sottomultipli in maiuscololetto.

Numero d'ordine	MISURE LOCALI					Numero d'ordine	MISURE LOCALI															
	DENOMINAZIONE	Equivalenza nel s. m. d.					DENOMINAZIONE	Equivalenza nel s. m. d.														
		Ha	a	ca	dm ²			cm ²	Ha	a	ca	dm ²	cm ²									
150	CAMPO (1)		30		02		24		—	—	178	CAMPO		33		33		—	—			
	<i>Province e comuni nei quali sono usate: XCI, 2, 85</i>											<i>Province e comuni nei quali sono usate: XXXI, 4</i>										
160	CAMPO (1)		30		02		24		10	—	179	CAMPO (2)		35		—		—	—			
	<i>Province e comuni nei quali sono usate: XCI, 17, 41</i>											<i>Province e comuni nei quali sono usate: LXXXVII, 6, 9, 12, 15, 16, 20, 21, 22, 25, 26, 33, 40, 41, 45, 46, 51, 52, 55, 61, 63, 64, 65, 71, 78, 82, 83, 85, 87, 89, 90, 97, 109, 110, 111, 112, 113, 121, 122, 123, 130, 131, 132, 134, 135, 141, 144, 147, 150, 151, 157, 159, 164, 165; LXXXIX, 18</i>										
161	CAMPO = 24 VANEZE		30		02		24		10	—	180	CAMPO (2) = 4 QUARTI		35		—		—	—			
	<i>Province e comuni nei quali sono usate: XCI, 10</i>											<i>Quarto = 210 TAVOLE</i>										
102	CAMPO (1) = 24 VANEZE		30		02		24		10	—		<i>Province e comuni nei quali sono usate: LXXXVII, 102</i>										
	<i>Vaneza = 24 TAVOLE</i>											<i>Province e comuni nei quali sono usate: XCI, 18, 24, 35</i>										
163	CAMPO (1) = 24 VANEZE		30		02		24		10	—	164	CAMPO (1)		30		03		—	—			
	<i>Vaneza = 30 TAVOLE</i>											<i>Province e comuni nei quali sono usate: XCI, 27, 40, 48, 60, 62, 71, 72, 78, 81</i>										
165	CAMPO (1) = 24 VANEZE		30		03		—		—	—	165	CAMPO (1) = 24 VANEZE		30		03		—	—			
	<i>Province e comuni nei quali sono usate: XCI, 29, 63</i>											<i>Vaneza = 30 TAVOLE</i>										
166	CAMPO (1) = 24 VANEZE		30		03		—		—	—	166	CAMPO (1) = 24 VANEZE		30		03		—	—			
	<i>Province e comuni nei quali sono usate: XCI, 16</i>											<i>Vaneza = 30 TAVOLE</i>										
167	CAMPO (1)		30		06		—		—	—	167	CAMPO (1)		30		06		—	—			
	<i>Province e comuni nei quali sono usate: XCI, 5, 69, 75</i>											<i>Province e comuni nei quali sono usate: XCI, 5, 69, 75</i>										
168	CAMPO (1)		30		47		—		—	—	168	CAMPO (1)		30		47		—	—			
	<i>Province e comuni nei quali sono usate: XCI, 6, 59, 83</i>											<i>Province e comuni nei quali sono usate: XCI, 6, 59, 83</i>										
169	CAMPO * (1) = 720 TAVOLE		30		47		—		—	—	169	CAMPO * (1) = 720 TAVOLE		30		47		—	—			
	<i>Province e comuni nei quali sono usate: XCI, 25</i>											<i>Province e comuni nei quali sono usate: XCI, 25</i>										
170	CAMPO (1)		30		47		94		—	—	170	CAMPO (1)		30		47		94		—		
	<i>Province e comuni nei quali sono usate: XCI, 57</i>											<i>Province e comuni nei quali sono usate: XCI, 57</i>										
171	CAMPO (1) = 24 VANEZE		30		47		94		—	—	171	CAMPO (1) = 24 VANEZE		30		47		94		—		
	<i>Vaneza = 30 TAVOLE; Tavola = 36 PIEDI □</i>											<i>Vaneza = 30 TAVOLE; Tavola = 36 PIEDI □</i>										
	<i>Province e comuni nei quali sono usate: XCI, 73</i>											<i>Province e comuni nei quali sono usate: XCI, 73</i>										
172	CAMPO (1)		30		47		94		66	—	172	CAMPO (1)		30		47		94		66		
	<i>Province e comuni nei quali sono usate: XCI, 31, 33, 41</i>											<i>Province e comuni nei quali sono usate: XCI, 31, 33, 41</i>										
173	CAMPO (1) = 24 VANEZE		30		47		94		66	—	173	CAMPO (1) = 24 VANEZE		30		47		94		66		
	<i>Vaneza = 30 TAVOLE; Tavola = 36 PIEDI □</i>											<i>Vaneza = 30 TAVOLE; Tavola = 36 PIEDI □</i>										
	<i>Province e comuni nei quali sono usate: XCI, 79</i>											<i>Province e comuni nei quali sono usate: XCI, 79</i>										
174	CAMPO (1) = 24 VANEZE		30		47		95		—	—	174	CAMPO (1) = 24 VANEZE		30		47		95		—		
	<i>Province e comuni nei quali sono usate: XCI, 86</i>											<i>Province e comuni nei quali sono usate: XCI, 86</i>										
175	CAMPO (1) = 24 VANEZE		30		47		95		—	—	175	CAMPO (1) = 24 VANEZE		30		47		95		—		
	<i>Vaneza = 30 TAVOLE</i>											<i>Vaneza = 30 TAVOLE</i>										
	<i>Province e comuni nei quali sono usate: XCI, 11, 52</i>											<i>Province e comuni nei quali sono usate: XCI, 11, 52</i>										
176	CAMPO (1) = 24 VANEZE		30		47		95		—	—	176	CAMPO (1) = 24 VANEZE		30		47		95		—		
	<i>Vaneza = 30 TAVOLE; Tavola = 36 PIEDI □</i>											<i>Vaneza = 30 TAVOLE; Tavola = 36 PIEDI □</i>										
	<i>Province e comuni nei quali sono usate: XCI, 1, 22, 49</i>											<i>Province e comuni nei quali sono usate: XCI, 1, 22, 49</i>										
177	CAMPO = 4 QUARTE		33		28		—		—	—	177	CAMPO = 4 QUARTE		33		28		—	—			
	<i>Province e comuni nei quali sono usate: XI, 42</i>											<i>Province e comuni nei quali sono usate: XI, 42</i>										

* Comunque calcolato di metri quadrati 3.000 a 3.002.

(1) Anche « veronese ». — (2) Anche « friulano ».

Segue: Tav. I. — ELENCO ALFABETICO DELLE MISURE LOCALI PER LE SUPERFICI AGRARIE
E LORO EQUIVALENZA NEL SISTEMA METRICO DECIMALE

La misura tipo o i suoi multipli sono indicati in caratteri «neretti»; i sottomultipli in maiuscoletto.

Numero d'ordine	MISURE LOCALI					Numero d'ordine	MISURE LOCALI						
	DENOMINAZIONE	Equivalenza nel s. m. d.					DENOMINAZIONE	Equivalenza nel s. m. d.					
		Ha	a	ca	dm ²			cm ²	Ha	a	ca	dm ²	cm ²
231	CAMPO (1) = 840 TAVOLE o PERTICHE □ — 38 62 — — <i>Province e comuni nei quali sono usate</i> : LIV, 8, 59 ; LXXXIX, 24, 35; XCII, 15, 28					247	CAMPO (1) = 4 QUARTIERI o QUARTI — 38 62 57 30 Quartiere = 210 TAVOLE <i>Province e comuni nei quali sono usate</i> : LXXXIX, 10, 43						
232	CAMPO (1) = 4 QUARTIERI — 38 62 47 — <i>Province e comuni nei quali sono usate</i> : LIV, 79					248	CAMPO (1) = 4 QUARTIERI o QUARTI — 38 62 57 69 Quartiere = 210 TAVOLE o PERTICHE □ <i>Province e comuni nei quali sono usate</i> : XCII, 113						
233	CAMPO (1) — 38 62 50 — <i>Province e comuni nei quali sono usate</i> : LIV, 3, 48 ; XCII, 13, 17, 58, 81, 85, 98, 100, 123					249	CAMPO — 38 62 58 — <i>Province e comuni nei quali sono usate</i> : XCII, 48						
234	CAMPO (1) = 4 QUARTIERI — 38 62 50 — Quartiere = 210 TAVOLE <i>Province e comuni nei quali sono usate</i> : LXXII, 36					250	CAMPO (1) — 38 62 60 — <i>Province e comuni nei quali sono usate</i> : LIV, 5, 11, 32, 51; XCII, 103						
235	CAMPO (1) = 4 QUARTIERI — 38 62 52 — <i>Province e comuni nei quali sono usate</i> : LIV, 43					251	CAMPO (4) = 4 QUARTI — 38 62 60 — Quarto = 210 TAVOLE <i>Province e comuni nei quali sono usate</i> : LXXII, 48						
236	CAMPO (1) — 38 62 57 — <i>Province e comuni nei quali sono usate</i> : LIV, 1, 14, 16, 22, 24, 25, 39, 45, 46, 66, 82, 92, 99; LXXII, 27, 31 ; LXXXV, 64; LXXXIX, 2, 4, 16, 26, 28; XCII, 4, 20, 41, 44, 47, 49, 76, 116					252	CAMPO (1) = 4 QUARTI — 38 62 60 — Quarto = 210 TAVOLE; Tavola = 36 PIEDI □ <i>Province e comuni nei quali sono usate</i> : LIV, 15						
237	CAMPO (1) = 4 QUARTIERI — 38 62 57 — Quartiere = 210 TAVOLE <i>Province e comuni nei quali sono usate</i> : LIV, 6, 27, 37, 73, 96, 105; LXXII, 23; LXXXIX, 23; XCII, 65, 77					253	CAMPO (5) — 38 62 72 — <i>Province e comuni nei quali sono usate</i> : XCII, 117						
238	CAMPO (1) = 4 QUARTIERI o QUARTI — 38 62 57 — Quartiere = 210 TAVOLE o PERTICHE □ <i>Province e comuni nei quali sono usate</i> : XCII, 2, 6, 12, 32, 86, 101					254	CAMPO (6) — 38 63 — — <i>Province e comuni nei quali sono usate</i> : XCII, 24, 31, 56, 67, 119						
239	CAMPO (1) = 4 QUARTIERI — 38 62 57 20 Quartiere = 210 TAVOLE <i>Province e comuni nei quali sono usate</i> : LIV, 29, 60, 62					255	CAMPO (6) — 38 64 — — <i>Province e comuni nei quali sono usate</i> : XCII, 33, 45						
240	CAMPO (1) — 38 62 57 26 <i>Province e comuni nei quali sono usate</i> : LIV, 4, 13, 18, 28, 44, 57, 58, 72, 100, 104; LXXXIX, 42; XCII, 9					256	CAMPO (6) = 840 TAVOLE — 38 64 — — <i>Province e comuni nei quali sono usate</i> : XCII, 1, 23						
241	CAMPO (1) = 4 QUARTIERI — 38 62 57 26 <i>Province e comuni nei quali sono usate</i> : LIV, 2, 90					257	CAMPO (6) — 38 65 — — <i>Province e comuni nei quali sono usate</i> : LXXXIX, 30 ; XCII, 110						
242	CAMPO (1) = 4 QUARTIERI (2) — 38 62 57 26 Quartiere = 210 TAVOLE <i>Province e comuni nei quali sono usate</i> : LIV, 7, 17, 21, 26, 30, 31, 34, 35, 36, 56, 64, 65, 68, 69, 75, 83, 87, 93, 103; LXXII, 1; LXXXIX, 39					258	CAMPO (6) = 4 QUARTIERI — 38 65 — — <i>Province e comuni nei quali sono usate</i> : XCII, 19						
243	CAMPO (1) = 840 TAVOLE (3) — 38 62 57 26 <i>Province e comuni nei quali sono usate</i> : XCII, 43					259	CAMPO (5) — 41 38 — — <i>Province e comuni nei quali sono usate</i> : XCII, 27, 73, 84, 89, 90, 91, 104						
244	CAMPO (1) = 840 TAVOLE — 38 62 57 26 Tavola = 36 PIEDI QUADRATI <i>Province e comuni nei quali sono usate</i> : XCII, 120					260	CAMPO (5) — 41 38 47 — <i>Province e comuni nei quali sono usate</i> : XCII, 25						
245	CAMPO (1) — 38 62 57 30 <i>Province e comuni nei quali sono usate</i> : LIV, 63					261	CAMPO (5) — 41 38 50 — <i>Province e comuni nei quali sono usate</i> : XCII, 107						
246	CAMPO (1) = 4 QUARTE — 38 62 57 30 Quarta = 210 TAVOLE; Tavola = 36 PIEDI □ <i>Province e comuni nei quali sono usate</i> : LXXXIX, 13					262	CAMPO (5) = 900 TAVOLE — 41 38 50 — <i>Province e comuni nei quali sono usate</i> : XCII, 12						
						263	CAMPO — 44 40 — — <i>Province e comuni nei quali sono usate</i> : LXXII, 33						
						264	CAMPO (7) — 44 64 — — <i>Province e comuni nei quali sono usate</i> : LXXII, 9, 21, 25, 45						
						265	CAMPO (8) — 44 64 40 — <i>Province e comuni nei quali sono usate</i> : LXXII, 48						
						266	CAMPO — 44 64 40 77 <i>Province e comuni nei quali sono usate</i> : LXXII, 20, 38						

(1) Ancho «padovano» o «vientino». — (2) O «quarti». — (3) O «pertiche». — (4) Anche «di Adria». — (5) Anche bassanese. — (6) Anche «vientino». — (7) Anche «polesano». — (8) Anche «rovigese».

Segue : TAV. I. — ELENCO ALFABETICO DELLE MISURE LOCALI PER LE SUPERFICI AGRARIE
E LORO EQUIVALENZA NEL SISTEMA METRICO DECIMALE.

La misura tipo e i suoi multipli sono indicati in caratteri « neretti » ; i sottomultipli in minuscolo.

Numero d'ordine	MISURE LOCALI					Numero d'ordine	MISURE LOCALI						
	DENOMINAZIONE	Equivalenza nel s. m. d.					DENOMINAZIONE	Equivalenza nel s. m. d.					
		Ha	a	ca	dm ²			cm ²	Ha	a	ca	dm ²	cm ²
267	CAMPO (1) = 12 QUARTE — 44 64 40 77 Quarta = 70 TAVOLE Province e comuni nei quali sono usate : LXXII, 41					286	CAMPO (3) — 52 06 — — Province e comuni nei quali sono usate : LXXXV, 48						
268	CAMPO (2) — 44 64 41 — Province e comuni nei quali sono usate : LXXII, 23					287	CAMPO (3) — 52 08 — — Province e comuni nei quali sono usate : LXXXV, 35						
269	CAMPO = 4 QUARTE — 45 — — — Province e comuni nei quali sono usate : XI, 64					288	CAMPO (3) — 52 10 — — Province e comuni nei quali sono usate : LXXXVII, 18, 19, 56, 73, 81, 98, 101, 106, 124, 170, 171						
270	CAMPO (3) — 50 — — — Province e comuni nei quali sono usate : LXXXV, 18, 24, 28, 39, 44, 69, 71, 73, 79, 85 ; LXXXVII, 100 ; LXXXIX, 1, 5, 17, 30,					289	CAMPO (3) — 52 10 50 — Province e comuni nei quali sono usate : LXXXVII, 93						
271	CAMPO (3) — 52 — — — Province e comuni nei quali sono usate : LXXXV, 89 ; LXXXIX, 25, 36					290	CAMPO (3) — 52 12 — — Province e comuni nei quali sono usate : LXXXV, 49						
272	CAMPO = 8 CALVIE — 52 — — — Province e comuni nei quali sono usate : LXXXV, 62					291	CAMPO — 52 17 — — Province e comuni nei quali sono usate : LXXXVII, 24, 126, 133						
273	CAMPO (3) — 52 02 — — Province e comuni nei quali sono usate : LXXXV, 41					292	CAMPO — 52 17 01 — Province e comuni nei quali sono usate : LXXXVII, 43						
274	CAMPO (3) — 52 03 — — Province e comuni nei quali sono usate : LXXXIX, 20					293	CAMPO (3) — 52 20 — — Province e comuni nei quali sono usate : LXXXV, 26 ; LXXXIX, 34						
275	CAMPO (3) — 52 04 — — Province e comuni nei quali sono usate : LXXXV, 7, 8, 9, 10, 14, 15, 21, 22, 23, 27, 32, 33, 36, 37, 42, 47, 54, 55, 58, 59, 65, 66, 72, 76, 84, 86, 87, 88 ; LXXXIX, 14, 21, 27, 31, 37, 38					294	CAMPO (3) — 52 30 — — Province e comuni nei quali sono usate : LXXXV, 70						
276	CAMPO (3) = 8 CALVIE — 52 04 — — Province e comuni nei quali sono usate : LXXXV, 16, 25					295	CAMPO — 52 40 — — Province e comuni nei quali sono usate : LXXXV, 46						
277	CAMPO = 5 PERTICHE — 52 04 — — Province e comuni nei quali sono usate : LXXXV, 34					296	CAMPO (3) — 52 48 — — Province e comuni nei quali sono usate : LXXXV, 68						
278	CAMPO (3) — 52 04 64 — Province e comuni nei quali sono usate : LXXXV, 80					297	CAMPO (3) — 52 50 — — Province e comuni nei quali sono usate : LXXXV, 13 ; LXXXVII, 128						
279	CAMPO (3) — 52 04 69 — Province e comuni nei quali sono usate : LXXXV, 1, 2, 3, 4, 5, 11, 12, 17, 19, 29, 30, 31, 38, 43, 52, 61, 63, 64, 67, 69, 81, 83 ; LXXXVII, 54 ; LXXXIX, 7, 22, 26, 32, 41, 42					298	CAMPO (3) — 52 80 — — Province e comuni nei quali sono usate : LIV, 50						
280	CAMPO (3) = 5 PERTICHE — 52 04 69 — Province e comuni nei quali sono usate : LXXXV, 56					299	CAMPO = 4 QUARTE — 55 20 — — Province e comuni nei quali sono usate : LXXXV, 82						
281	CAMPO (3) = 1.250 PERTICHE (4) . — 52 04 69 — Pertica = 25 PIEDI □ Province e comuni nei quali sono usate : LXXXV, 50, 57, 60, 90					300	CAMPO (3) — 56 20 — — Province e comuni nei quali sono usate : LXXXV, 40						
282	CAMPO (3) = 4 QUARTE — 52 04 69 — Province e comuni nei quali sono usate : LXXXV, 74					301	CAMPO — 60 — — — Province e comuni nei quali sono usate : LXXII, 24						
283	CAMPO (3) — 52 04 70 — Province e comuni nei quali sono usate : LXXXV, 51, 77					302	CANNA □ = 64 PALMI QUADRATI — — 4 26 40 Carozzo (5) = 16 Canne □ ; Mondello = 4 Carozzi ; Tomolo = 4 Mondelli ; Salma = 16 Tomoli Province e comuni nei quali sono usate : XLVIII, 15						
284	CAMPO (3) — 52 04 90 — Province e comuni nei quali sono usate : LXXXIX, 19					303	CANNA □ = 16 BRACCIA □ — — 5 57 90 Province e comuni nei quali sono usate : XLIII, 5, 33						
285	CAMPO — 52 05 — — Province e comuni nei quali sono usate : LXXXV, 45 ; LXXXVII, 10					304	CANNA □ — — 5 58 55 Province e comuni nei quali sono usate : LIX, 5						
						305	CANNA □ — — 9 — — Province e comuni nei quali sono usate : XVIII, 13						
						306	CANNA □ = 144 PALMI □ — — 9 — — Secchia = 200 Canne □ Province e comuni nei quali sono usate : XXXIX, 26						

(1) Anche « rovigese ». — (2) Anche « polesano ». — (3) Anche « trevigiano ». — (4) O « tavole ». — (5) O « carozza ».

Segue: TAV. I. — ELENCO ALFABETICO DELLE MISURE LOCALI PER LE SUPERFICI AGRARIE
E LORO EQUIVALENZA NEL SISTEMA METRICO DECIMALE.

La misura tipo e i suoi multipli sono indicati in caratteri «neretti»; i sottomultipli in maiuscoletto.

Numero d'ordine	MISURE LOCALI					Numero d'ordine	MISURE LOCALI						
	DENOMINAZIONE	Equivalenza nel s. m. d.					DENOMINAZIONE	Equivalenza nel s. m. d.					
		Ha	a	ca	dm ²			cm ²	Ha	a	ca	dm ²	cm ²
307	CANNA □ — — 12 44 — Coppa = 50 Canne □ <i>Province e comuni nei quali sono usate: V, 1</i>					325	CARRETTA = 5 MISURE — 20 — — — Misura = 5 LITRI Moiu = 2 Carrette <i>Province e comuni nei quali sono usate: LIII, 61</i>						
308	CANNA □ = 600 PIEDI □ — — 67 39 — Stalo = 8 Canne □ <i>Province e comuni nei quali sono usate: XLIV, 7</i>					326	CARRETTA — 25 — — — <i>Province e comuni nei quali sono usate: LIII, 12</i>						
309	CANNELLA □ = 144 PALMI QUA- DRATI — — 8 85 65 <i>Province e comuni nei quali sono usate: XXXIX, 5, 12</i>					327	CARRITTA = 2 COVULE — 16 66 65 — Covula = 2 MEAZZE; Meazza = 2 TERZE Mogiu = 2 Carrittas; Mesana = 2 Mogiu; Soma = 2 Mesane <i>Province e comuni nei quali sono usate: LXXIV, 71</i>						
310	CANNELLA □ — — 8 86 — <i>Province e comuni nei quali sono usate: XXXVIII, 28, 35</i>					328	CARTEIRÀ = 18 TRABUCCHI — 4 50 — — Uminà = 2 Carteirà <i>Province e comuni nei quali sono usate: XXVII, 140</i>						
311	CANNELLA □ = 4 PALMI □ — — 8 86 — <i>Province e comuni nei quali sono usate: LXXV, 28</i>					329	CARTU = 2 CARTUCCIU — 10 — — — Cartucciu = 2 IMBUDU Quarra = 2 Cartu; Moi (2) = 2 Quarre <i>Province e comuni nei quali sono usate: XVIII, 31</i>						
312	CANNELLA □ = 144 PALMI □ — — 8 86 — <i>Province e comuni nei quali sono usate: XXXV, 15, 30</i>					330	CARTU = 4 MEAZZE — 20 — — — Carra = 4 Cartu <i>Province e comuni nei quali sono usate: LIII, 82</i>						
313	CANNELLA □ = 144 PALMI QUA- DRATI — — 8 86 20 Palmu □ = 144 ONCE QUADRATE <i>Province e comuni nei quali sono usate: LXXV, 33</i>					331	CARTU = 4 MEAZZE — 20 — — — Moggiu = 2 Cartu; Soma = 3 ½ Moggiu <i>Province e comuni nei quali sono usate: LIII, 14</i>						
314	CANNELLA □ = 144 PALMI QUA- DRATI — — 8 86 25 <i>Province e comuni nei quali sono usate: XXXV, 41, 42</i>					332	CARTU = 4 MEAZZE — 20 — — — Meazza = 1 ¼ MISURE; Misura = 1 ⅜ IMBUDU Carra = 4 Cartu; Soma = 2 Carre <i>Province e comuni nei quali sono usate: LIII, 37</i>						
315	CANNELLA □ = 36 PALMI □ — — 8 93 — <i>Province e comuni nei quali sono usate: LXXV, 66</i>					333	CARTU = 5 MISURE — 20 — — — Moggiu = 2 Cartu; Soma = 4 Moggiu <i>Province e comuni nei quali sono usate: LIII, 67</i>						
310	CANNELLA □ = 16 PASSETTI QUA- DRATI — — 8 94 61 Passetto □ = 9 PALMI QUADRATI <i>Province e comuni nei quali sono usate: XXXIX, 27</i>					334	CARTU = 4 PARIS — 20 — — — <i>Province e comuni nei quali sono usate: LXXIV, 18</i>						
317	CANNELLA □ — — 9 — — <i>Province e comuni nei quali sono usate: XXXV, 1, 5, 18, 32, 58; LXXV, 64</i>					335	CARTU = 4 PARIS — 20 — — — Carra = 4 Cartu <i>Province e comuni nei quali sono usate: LIII, 16</i>						
318	CANNELLA □ = 144 PALMI □ — — 9 — — <i>Province e comuni nei quali sono usate: XXXVIII, 6, 53; LXXV, 51, 59</i>					336	CARTU = 4 PARIS — 20 — — — Paris = 1 ¼ LITRU Saccu = 6 Cartu <i>Province e comuni nei quali sono usate: LIII, 53</i>						
319	CANNELLA □ — — 81 — — <i>Province e comuni nei quali sono usate: XXXV, 10</i>					337	CARTU — 25 — — — <i>Province e comuni nei quali sono usate: LIII, 52</i>						
320	CANNELLA □ — 8 86 — — <i>Province e comuni nei quali sono usate: LXXV, 21</i>					338	CARTU = 4 LATUS — 25 — — — Carra = 4 Cartu <i>Province e comuni nei quali sono usate: LIII, 49</i>						
321	CAPEZZO (1) = 50 SOLCHI — 3 96 81 — Solco = 8 VITI; Vite = 16 PALMI QUADRATI <i>Province e comuni nei quali sono usate: LXXI, 106</i>					339	CARTU = 25 LITRU — 25 — — — <i>Province e comuni nei quali sono usate: LIII, 36</i>						
322	CARRA = 8 IMBUDOS — 20 — — — <i>Province e comuni nei quali sono usate: LIII, 83</i>					340	CARTU = 2 MEAZZE — 25 — — — <i>Province e comuni nei quali sono usate: LXXIV, 20</i>						
323	CARRA = 2 MOIU 1 — — — — Moiu = 2 CARRETTE; Carretta = 2 CARTUCCIU; Cartucciu = 2 ½ MISURE; Misura = 2 IMBUDU Imbudu = 2 ½ LITRU Soma = 1 ½ Carre; Otto cartos = 1 ½ Some <i>Province e comuni nei quali sono usate: XVIII, 99</i>					341	CARTU = 4 MEAZZE — 25 — — — Carra = 4 Cartu <i>Province e comuni nei quali sono usate: LIII, 38</i>						
324	CARRETTA = 2 CORBULE — 18 50 — — Corbula = 2 MEAZZE; Meazza = 2 TERZE Rasiere = 8 Carrette <i>Province e comuni nei quali sono usate: LXXIV, 70</i>												

(1) Per i terreni vignati. — (2) O «starello».

**Segue: TAV. I. — ELENCO ALFABETICO DELLE MISURE LOCALI PER LE SUPERFICI AGRARIE
E LORO EQUIVALENZA NEL SISTEMA METRICO DECIMALE.**

La misura tipo e i suoi multipli sono indicati in caratteri « neretti »; i sottomultipli in maiuscoletto.

Numero d'ordine	MISURE LOCALI					Numero d'ordine	MISURE LOCALI						
	DENOMINAZIONE	Equivalenza nel s. m. d.					DENOMINAZIONE	Equivalenza nel s. m. d.					
		Ha	a	ca	dm ²			cm ²	Ha	a	ca	dm ²	cm ²
342	CARTU = 2 MEAZZE. — 25 — — — Soma = 8 Cartu Provincie e comuni nei quali sono usate: LXXIV, 30					360	COLTRA = 4 QUARTIERI . . . — 40 09 93 — Quartiere = 115 PERTICHE □ Provincie e comuni nei quali sono usate: XLIII, 17						
343	CARTU = 2 MEAZZE — 25 — — — Meazza = 2 MESSE MEAZZE; Mesa meazza = 2 LA- DOS Soma = 6 Cartu Provincie e comuni nei quali sono usate: LXXIV, 12					361	COLTRA = 4 QUARTIERI . . . — 40 09 93 50 Quartiere = 115 PERTICHE □; Pertica □ = 25 BRAC- CIA □ Provincie e comuni nei quali sono usate: XLIII, 5, 7						
344	CARTU = 5 MISURE — 25 — — — Provincie e comuni nei quali sono usate: LIII, 11					362	COLTRA = 4 QUARTIERI . . . — 40 09 94 — Quartiere = 115 PERTICHE □ Provincie e comuni nei quali sono usate: XLIII, 25						
345	CARTU = 4 PARIS — 25 — — — Provincie e comuni nei quali sono usate: LXXIV, 43					363	COLTRA — 40 09 98 — Provincie e comuni nei quali sono usate: XLIII, 34						
346	CARTU = 2 PARIS — 25 — — — Paris = 2 VUCCHEDDU Carra = 6 Carta Provincie e comuni nei quali sono usate: LIII, 51					364	COLTRA = 4 QUARTIERI . . . — 40 84 — — Provincie e comuni nei quali sono usate: LXIII, 13						
347	CARTU = 2 PARIS — 33 — — — Paris = 2 BUCHEDU Provincie e comuni nei quali sono usate: LIII, 50					365	COLTRA = 4 QUARTIERI . . . — 40 87 — — Quartiere = 3.000 BRACCIA QUADRATE Provincie e comuni nei quali sono usate: LXIII, 11						
348	CATASTA — — 3 60 — Provincie e comuni nei quali sono usate: XV, 50, 52					366	COLTRA (1) = 4 QUARTIERI . — 40 87 20 — Quartiere = 3.000 BRACCIA QUADRATE Provincie e comuni nei quali sono usate: XLIII, 1; LXIII, 8						
349	CENTINAIO — 1 57 — — Opera = 16 Centinaia Provincie e comuni nei quali sono usate: V, 78					367	COLTRA = 12.000 BRACCIA QUADR. — 40 88 — — Provincie e comuni nei quali sono usate: LXIII, 2						
350	CENTINAIO = 100 CANNE □ — 27 26 96 — Canna □ = 225 PIEDI □ Provincie e comuni nei quali sono usate: LIX, 18					368	COLTRA (2) = 4 STIORI . . . — 50 54 78 — Provincie e comuni nei quali sono usate: LXIII, 20						
351	CENTO = 100 ORDINI CAMPESI — 5 68 — — Provincie e comuni nei quali sono usate: XLII, 3					369	COLTRA (2) = 4 STIORI . . . — 50 63 80 — Stioro = 12 PANORI; Panoro = 12 PUGNORI Provincie e comuni nei quali sono usate: LXIII, 1						
352	CENTO — 8 — — — Provincie e comuni nei quali sono usate: XLII, 11					370	COLTRA = 48 PANORI . . . — 50 64 23 — Panoro = 12 PUGNORI; Pugnoro = 12 BRACCIA □ Provincie e comuni nei quali sono usate: LXIII, 14						
353	CENTO = 100 ORDINI MARCIANESI — 8 — — — Provincie e comuni nei quali sono usate: XLII, 10					371	COLTRA (2) = 4 STIORI . . . — 50 64 23 — Stioro = 12 PANORI; Panoro = 12 PUGNORI; Pugnoro = 25,71 BRACCIA QUADRATE Provincie e comuni nei quali sono usate: LXIII, 9						
354	COLTRA = 4 QUARTIERI . . . — 38 93 92 — Quartiere = 30 SCALE; Scala = 4 PERTICHE; Per- tica = 25 BRACCIA QUADRATE Provincie e comuni nei quali sono usate: XLIII, 20					372	COPPA = 6 MISURE — 4 38 — — Mezzetto = 2 Coppe; Tomolo = 2 Mezzetti; Salma = 3 Tomoli Provincie e comuni nei quali sono usate: V, 27						
355	COLTRA — 40 — — — Provincie e comuni nei quali sono usate: LXIII, 7, 10					373	COPPA — 4 48 — — Provincie e comuni nei quali sono usate: V, 47, 50						
356	COLTRA = 4 QUARTIERI . . . — 40 04 — — Quartiere = 2.938,92 BRACCIA QUADRATE Provincie e comuni nei quali sono usate: LXIII, 12					374	COPPA = 100 CANNE □ . . . — 4 48 — — Provincie e comuni nei quali sono usate: V, 34, 62, 63, 68						
357	COLTRA = 4 QUARTIERI . . . — 40 09 — — Provincie e comuni nei quali sono usate: XLIII, 16					375	COPPA = 7 MISURE — 4 48 — — Salma = 12 Coppe Provincie e comuni nei quali sono usate: V, 39						
358	COLTRA = 4 MEZZINI — 40 09 — — Mezzino = 2 QUARE Provincie e comuni nei quali sono usate: XLIII, 18					376	COPPA = 6 STOPPELLI . . . — 4 48 — — Salma = 12 Coppe Provincie e comuni nei quali sono usate: V, 38						
359	COLTRA = 460 PERTICHE QUADR. — 40 09 01 — Provincie e comuni nei quali sono usate: XLIII, 10												

(1) Anche « pesciatina ». — (2) Anche « pistoiese ».

Segue : TAV. I. — ELENCO ALFABETICO DELLE MISURE LOCALI PER LE SUPERFICI AGRARIE
E LORO EQUIVALENZA NEL SISTEMA METRICO DECIMALE.

La misura tipo e i suoi multipli sono indicati in caratteri « neretti »; i sottomultipli in maiuscoletto.

Numero d'ordine	MISURE LOCALI					Numero d'ordine	MISURE LOCALI						
	DENOMINAZIONE	Equivalenza nel s. m. d.					DENOMINAZIONE	Equivalenza nel s. m. d.					
		Ha	a	ca	dm ²			cm ²	Ha	a	ca	dm ²	cm ²
877	COPPA = 108 CANNE □ — 4 84 — — <i>Province e comuni nei quali sono usate : V, 64</i>					398	COPPA = 25 CANNE □ — 5 67 — — Soma = 12 Coppe <i>Province e comuni nei quali sono usate : V, 100</i>						
378	COPPA = 20 CANNE □ — 4 87 — — Canna □ = 20 MISURE <i>Province e comuni nei quali sono usate : V, 93</i>					399	COPPA = 130 CANNE □ — 5 82 — — <i>Province e comuni nei quali sono usate : V, 33</i>						
379	COPPA = 6 MISURE — 4 91 — — Salma = 12 Coppe <i>Province e comuni nei quali sono usate : V, 48</i>					400	COPPA = 100 CANNE □ — 5 94 88 — <i>Province e comuni nei quali sono usate : V, 95</i>						
380	COPPA (1) = 100 CANNE □ — 5 — — — <i>Province e comuni nei quali sono usate : V, 34</i>					401	COPPA — 6 22 — — <i>Province e comuni nei quali sono usate : V, 57</i>						
881	COPPA (1) = 120 CANNE □ — 5 — — — <i>Province e comuni nei quali sono usate : V, 68</i>					402	COPPA — 6 22 — — Mezzetto = 2 Coppe; Tomolo = 2 Mezzetti; Salma = 3 Tomoli <i>Province e comuni nei quali sono usate : V, 43</i>						
382	COPPA = 20 CANNE □ — 5 05 — — Salma = 12 Coppe <i>Province e comuni nei quali sono usate : V, 46</i>					403	COPPA = 50 CANNE □ — 6 22 — — <i>Province e comuni nei quali sono usate : V, 15, 25, 81</i> 96; LX, 32						
383	COPPA = 100 CANNE □ — 5 06 — — <i>Province e comuni nei quali sono usate : V, 7, 92</i>					404	COPPA = 50 DESTRI □ — 6 22 — — <i>Province e comuni nei quali sono usate : V, 5, 9, 10, 14,</i> 22, 23, 31, 45, 55, 58, 71, 72, 73, 84, 85, 87, 91, 97; LXX, 3						
384	COPPA = 20 CANNE □ — 5 19 — — Salma = 12 Coppe <i>Province e comuni nei quali sono usate : V, 32</i>					405	COPPA = 6 MISURE — 6 22 — — Mezzetto = 2 Coppe <i>Province e comuni nei quali sono usate : V, 80</i>						
385	COPPA = 20 CANNE □ — 5 20 — — Salma = 12 Coppe <i>Province e comuni nei quali sono usate : V, 28</i>					406	COPPA = 6 STOPPELLI — 6 22 — — Mezzetto = 2 Coppe; Tomolo = 2 Mezzetti <i>Province e comuni nei quali sono usate : V, 41</i>						
386	COPPA = 50 CANNE □ — 5 21 — — <i>Province e comuni nei quali sono usate : V, 21</i>					407	COPPA = 4 TOMOLI — 6 22 — — Tomolo = 12 ½ DESTRI <i>Province e comuni nei quali sono usate : V, 44</i>						
387	COPPA = 20 CANNE □ — 5 23 — — <i>Province e comuni nei quali sono usate : V, 54</i>					408	COPPA = 6 MISURE — 6 31 — — Tomolo = 4 Coppe; Soma = 3 Tomoli <i>Province e comuni nei quali sono usate : LX, 38</i>						
388	COPPA = 100 CANNE □ — 5 32 — — <i>Province e comuni nei quali sono usate : V, 30</i>					409	COPPA = 50 CANNE □ — 6 49 — — <i>Province e comuni nei quali sono usate : LXX, 7</i>						
389	COPPA — 5 32 28 — <i>Province e comuni nei quali sono usate : V, 95</i>					410	COPPA — 6 80 — — Salma = 12 Coppe <i>Province e comuni nei quali sono usate : V, 53</i>						
390	COPPA — 5 33 — — <i>Province e comuni nei quali sono usate : V, 86</i>					411	COPPA = 50 CANNE □ — 6 86 — — <i>Province e comuni nei quali sono usate : V, 20, 35, 56,</i> 88						
391	COPPA = 100 CANNE □ — 5 36 — — <i>Province e comuni nei quali sono usate : V, 24</i>					412	COPPA = 100 CANNE □ — 6 95 — — <i>Province e comuni nei quali sono usate : LXX, 41</i>						
392	COPPA = 100 CANNE □ — 5 42 — — <i>Province e comuni nei quali sono usate : LXX, 8</i>					413	COPPA — 7 — — — <i>Province e comuni nei quali sono usate : V, 57</i>						
393	COPPA = 8 STOPPELLI — 5 60 — — Salma = 12 Coppe <i>Province e comuni nei quali sono usate : V, 2</i>					414	COPPA = 2.083,35 BRACCIA □ — 7 09 60 — <i>Province e comuni nei quali sono usate : VI, 10</i>						
394	COPPA = 4 QUARTI — 5 63 — — <i>Province e comuni nei quali sono usate : LXX, 43</i>					415	COPPA = 50 CANNE □ — 7 15 — — <i>Province e comuni nei quali sono usate : V, 8</i>						
395	COPPA — 5 66 — — <i>Province e comuni nei quali sono usate : LXX, 22</i>												
396	COPPA = 25 CANNE □ — 5 67 — — <i>Province e comuni nei quali sono usate : V, 59</i>												
897	COPPA = 100 CANNE □ — 5 67 — — <i>Province e comuni nei quali sono usate : V, 52</i>												

(1) Anche « fucense ».

**Segue: TAV. I. — ELENCO ALFABETICO DELLE MISURE LOCALI PER LE SUPERFICI AGRARIE
E LORO EQUIVALENZA NEL SISTEMA METRICO DECIMALE.**

La misura tipo e i suoi multipli sono indicati in caratteri « nerotti » ; i sottomultipli in maiuscoletto.

Numero d'ordine	MISURE LOCALI					Numero d'ordine	MISURE LOCALI						
	DENOMINAZIONE	Equivalenza nel s. m. d.					DENOMINAZIONE	Equivalenza nel s. m. d.					
		Ha	a	ca	dm ²			cm ²	Ha	a	ca	dm ²	cm ²
416	COPPA = 4 QUARTUCCI 7 48 50 — Quarta = 4 Coppe; Rubbio = 4 Quarte <i>Province e comuni nei quali sono usate: LXXI, 26</i>					433	COPPA 10 — — — <i>Province e comuni nei quali sono usate: LXXI, 81, 104</i>						
417	COPPA = 6 MISURE 7 50 — — Mezzotto = 2 Coppe; Tomolo = 2 Mezzetti <i>Province e comuni nei quali sono usate: XXIII, 70</i>					434	COPPA = 200 CANNE □ 10 — — — Soma = 6 Coppe; Rubbio = 2 Some <i>Province e comuni nei quali sono usate: LXXI, 108</i>						
418	COPPA = 50 CANNE □ 7 53 — — <i>Province e comuni nei quali sono usate: V, 40</i>					435	COPPA = 4 QUARTI 10 — — — Rubbio = 12 Coppe <i>Province e comuni nei quali sono usate: LXXI, 17</i>						
419	COPPA = 4 QUARTUCCI 7 70 — — Giornata = 12 Coppe; Rubbio = 2 Giornate <i>Province e comuni nei quali sono usate: XXXIV, 43</i>					436	COPPA (1) = 4 QUARTUCCI 10 — — — <i>Province e comuni nei quali sono usate: XXXIV, 28; LXX, 10; LXXI, 1, 8, 12, 82, 87</i>						
420	COPPA = 50 CANNE □ 7 87 — — <i>Province e comuni nei quali sono usate: V, 18</i>					437	COPPA = 4 QUARTUCCI 10 — — — Misura = 1 ½ Coppe <i>Province e comuni nei quali sono usate: LXX, 6</i>						
421	COPPA = 2 MEZZENGHE 8 — — — Mezzenga = 2 SCORZI Sacco = 2 Coppe <i>Province e comuni nei quali sono usate: LXXXI, 26</i>					438	COPPA = 4 QUARTUCCI 10 — — — Quarta = 4 Coppe <i>Province e comuni nei quali sono usate: LXXI, 76</i>						
422	COPPA 8 10 — — <i>Province e comuni nei quali sono usate: XLIV, 49</i>					439	COPPA = 4 QUARTUCCI 10 — — — Rubbio = 10 Coppe <i>Province e comuni nei quali sono usate: LXXI, 44</i>						
423	COPPA 8 10 90 — <i>Province e comuni nei quali sono usate: XXXIV, 73; LXXI, 2, 6</i>					440	COPPA (1) = 4 QUARTUCCI 10 — — — Rubbio = 12 Coppe <i>Province e comuni nei quali sono usate: XXXIV, 85; LXXI, 27, 28, 47, 53</i>						
424	COPPA = 4 QUARTI 8 10 90 — <i>Province e comuni nei quali sono usate: LXX, 30</i>					441	COPPA = 4 QUARTUCCI (2) 10 — — — Soma = 6 Coppe <i>Province e comuni nei quali sono usate: LXXI, 31, 89</i>						
425	COPPA = 4 QUARTUCCI 8 10 90 — Quarta = 3 Coppe; Rubbio = 4 Quarte <i>Province e comuni nei quali sono usate: XXXIV, 2</i>					442	COPPA = 4 QUARTUCCI 10 — — — Quarta = 3 Coppe; Rubbio = 4 Quarte <i>Province e comuni nei quali sono usate: XXXIV, 35, 39</i>						
426	COPPA = 4 QUARTUCCI 8 10 90 — Quartuccio = 50 CANNE □ Quarta = 3 Coppe; Soma = 2 Quarte; Rubbio = 2 Some <i>Province e comuni nei quali sono usate: XXXIV, 41</i>					443	COPPA = 4 QUARTUCCI 10 — — — Quarta = 4 Coppe; Rubbio = 4 Quarte <i>Province e comuni nei quali sono usate: LXXI, 83</i>						
427	COPPA 8 40 — — <i>Province e comuni nei quali sono usate: LXX, 50</i>					444	COPPA = 4 QUARTUCCI 10 — — — Soma = 6 Coppe; Rubbio = 2 Some <i>Province e comuni nei quali sono usate: XXXIV, 34</i>						
428	COPPA = 50 CANNE □ 8 96 — — <i>Province e comuni nei quali sono usate: V, 37, 98, 101</i>					445	COPPA = 4 QUARTUCCI 10 — — — Quarta = 3 Coppe; Soma = 2 Quarte; Rubbio = 2 Some <i>Province e comuni nei quali sono usate: XXXIV, 69 78</i>						
429	COPPA = 50 CANNE □ 8 96 — — Tomolo = 2 Coppe <i>Province e comuni nei quali sono usate: LXX, 14</i>					446	COPPA (1) = 4 QUARTUCCI 10 — — — Quartuccio = 4 CANNE □ Quarta = 3 Coppe; Soma = 2 Quarte; Rubbio = 2 Some <i>Province e comuni nei quali sono usate: XXXIV, 3</i>						
430	COPPA = 50 CANNE □ 9 13 — — <i>Province e comuni nei quali sono usate: LX, 4</i>					447	COPPA = 10 TAVOLE 10 — — — <i>Province e comuni nei quali sono usate: LXXI, 14</i>						
431	COPPA = 4 QUARTUCCI 9 60 — — Rubbio = 12 Coppe <i>Province e comuni nei quali sono usate: LXXI, 103</i>												
432	COPPA = 4 QUARTUCCI 9 98 35 — Quartuccio = 50 CANNE QUADRATE; Canna □ = 100 PALMI QUADRATI Rubbio = 16 Coppe <i>Province e comuni nei quali sono usate: LXXI, 72</i>												

(1) O « tavola ». — (2) Anche « quarti ».

Segue: TAV. I. — ELENCO ALFABETICO DELLE MISURE LOCALI PER LE SUPERFICI AGRARIE
E LORO EQUIVALENZA NEL SISTEMA METRICO DECIMALE.

La misura tipo e i suoi multipli sono indicati in caratteri « neretti » ; i sottomultipli in maiuscoletto.

Numero d'ordine	MISURE LOCALI						Numero d'ordine	MISURE LOCALI					
	DENOMINAZIONE	Equivalenza nel s. m. d.						DENOMINAZIONE	Equivalenza nel s. m. d.				
		Ha	a	ca	dm ²	cm ²			Ha	a	ca	dm ²	cm ²
448	COPPA = 100 CANNE □ — 10 08 — — Canna □ = 144 PALMI □ <i>Province e comuni nei quali sono usate</i> : V, 51						466	COPPA = 4 QUARTUCCI — 14 50 — — Quarta = 3 Coppe; Rubbio = 4 Quarte <i>Province e comuni nei quali sono usate</i> : LXXI, 91					
449	COPPA = 6 MISURE — 10 08 — — Misura = 16 ² / ₃ CANNE □ Tomolo = 4 Coppe <i>Province e comuni nei quali sono usate</i> : LX, 7, 9						467	COPPA = 4 PROVENDE — 14 67 62 — — Rubbio = 8 Coppe <i>Province e comuni nei quali sono usate</i> : III, 24					
450	COPPA = 50 PUGILLI — 10 51 — — <i>Province e comuni nei quali sono usate</i> : V, 42						468	COPPA = 4 QUARTUCCI — 14 84 — — Sacco = 6 Coppe; Rubbio = 2 Sacchi <i>Province e comuni nei quali sono usate</i> : LXX, 60					
451	COPPA = 200 CANNE □ — 10 88 — — <i>Province e comuni nei quali sono usate</i> : V, 66						469	COPPA — 15 — — — — <i>Province e comuni nei quali sono usate</i> : LXX, 56					
452	COPPA = 4 QUARTUCCI — 11 23 14 — — Quarta = 4 Coppe; Rubbio = 4 Quarte <i>Province e comuni nei quali sono usate</i> : LXXI, 42						470	COPPA — 15 — — — — Rubbio = 12 Coppe <i>Province e comuni nei quali sono usate</i> : LXX, 15; LXXI, 107					
453	COPPA = 4 QUARTE — 11 25 — — — Rubbio = 12 Coppe <i>Province e comuni nei quali sono usate</i> : LXX, 51						471	COPPA = 4 QUARTUCCI — 15 — — — — Soma = 6 Coppe; Rubbio = 2 Some <i>Province e comuni nei quali sono usate</i> : LXXI, 50, 51, 75, 85					
454	COPPA = 4 QUARTUCCI — 11 25 — — — Rubbio = 12 Coppe <i>Province e comuni nei quali sono usate</i> : LXX, 39						472	COPPA = 4 QUARTUCCI — 15 — — — — Quarta = 3 Coppe; Soma = 2 Quarte; Rubbio = 2 Some <i>Province e comuni nei quali sono usate</i> : XXXIV, 45					
455	COPPA = 4 QUARTUCCI — 11 25 — — — Quarta = 4 Coppe; Soma = 2 Quarte; Rubbio = 2 Some <i>Province e comuni nei quali sono usate</i> : LXXI, 95						473	COPPA = 4 QUARTUCCI — 15 40 — — — <i>Province e comuni nei quali sono usate</i> : LXXI, 34					
456	COPPA = 4 QUARTI — 11 32 88 — — Quarto = 50 CANNE QUADRATE <i>Province e comuni nei quali sono usate</i> : V, 61						474	COPPA = 4 QUARTUCCI — 15 40 — — — Rubbio = 12 Coppe <i>Province e comuni nei quali sono usate</i> : LXXI, 23					
457	COPPA = 200 CANNE □ — 11 34 — — — <i>Province e comuni nei quali sono usate</i> : V, 26						475	COPPA = 4 QUARTUCCI — 15 40 — — — Quarta = 3 Coppe; Rubbio = 4 Quarte <i>Province e comuni nei quali sono usate</i> : LXXI, 65, 70					
458	COPPA = 4 QUARTI — 11 34 — — — Quarto = 50 CANNE □ Rubbio = 10 Coppe <i>Province e comuni nei quali sono usate</i> : V, 79						476	COPPA = 4 QUARTUCCI — 15 40 — — — Quarta = 3 Coppe; Sacco = 2 Quarte; Rubbio = 2 Sacchi <i>Province e comuni nei quali sono usate</i> : XXXIV, 83; LXXI, 62					
459	COPPA — 12 — — — — <i>Province e comuni nei quali sono usate</i> : LXX, 38						477	COPPA = 4 QUARTUCCI — 15 40 — — — Quarta = 3 Coppe; Soma = 2 Quarte; Rubbio = 2 Some <i>Province e comuni nei quali sono usate</i> : LXXI, 21					
460	COPPA — 12 — — — — Rubbio = 12 Coppe <i>Province e comuni nei quali sono usate</i> : LXX, 16						478	COPPA = 4 QUARTUCCI — 15 40 — — — Quartuccio = 77 CANNE □ Quarta = 3 Coppe; Soma = 2 Quarte; Rubbio = 2 Some <i>Province e comuni nei quali sono usate</i> : XXXIV, 52					
461	COPPA = 4 QUARTUCCI — 12 — — — — <i>Province e comuni nei quali sono usate</i> : LXX, 63						479	COPPA = 4 QUARTI — 15 40 03 10 Rubbio (1) = 12 Coppe <i>Province e comuni nei quali sono usate</i> : LXX, 42					
462	COPPA = 4 QUARTUCCI — 12 — — — — Quarta = 4 Coppe; Rubbio (1) = 4 Quarte <i>Province e comuni nei quali sono usate</i> : LXXI, 19						480	COPPA — 16 66 66 — — Misura = 1 ¹ / ₂ Coppe <i>Province e comuni nei quali sono usate</i> : LXX, 54					
463	COPPA = 50 PUGILLI — 12 11 — — — <i>Province e comuni nei quali sono usate</i> : V, 76												
464	COPPA = 50 PUGILLI — 12 19 — — — <i>Province e comuni nei quali sono usate</i> : V, 103												
465	COPPA = 50 CANNE □ — 12 22 — — — <i>Province e comuni nei quali sono usate</i> : LXX, 27												

(1) Anche « romano ».

**Segue: TAV. I. — ELENCO ALFABETICO DELLE MISURE LOCALI PER LE SUPERFICI AGRARIE
E LORO EQUIVALENZA NEL SISTEMA METRICO DECIMALE.**

La misura tipo e i suoi multipli sono indicati in caratteri « neretti » ; i sottomultipli in maiuscoletto.

Numero d'ordine	MISURE LOCALI						Numero d'ordine	MISURE LOCALI					
	DENOMINAZIONE	Equivalenza nel s. m. d.						DENOMINAZIONE	Equivalenza nel s. m. d.				
		Ha	a	ca	dm ²	cm ²			Ha	a	ca	dm ²	cm ²
481	COPPA = 4 QUARTUCCI . . . — 16 66 66 — Rubbio = 12 Coppe <i>Provincie e comuni nei quali sono usate : LXX, 28</i>						498	COPPA = 4 PROVENDE . . . — 20 — — — Rubbio = 8 Coppe <i>Provincie e comuni nei quali sono usate : III, 11, 15, 20, 22, 36; XLIV, 11, 30, 40, 41, 43, 44</i>					
482	COPPA = 4 QUARTUCCI . . . — 16 66 66 — Sacco = 6 Coppe ; Rubbio = 2 Sacchi <i>Provincie e comuni nei quali sono usate : LXX, 24, 48</i>						499	COPPA = 4 PROVENDE . . . — 20 — — — Proveda = 10 SCODELLE Rubbio = 8 Coppe <i>Provincie e comuni nei quali sono usate : III, 42</i>					
483	COPPA = 4 QUARTUCCI . . . — 18 18 18 — Rubbio = 12 Coppe <i>Provincie e comuni nei quali sono usate : LXX, 49</i>						500	COPPA (1) = 4 PROVENDE . . . — 20 — — — Proveda = 42 CANNE QUADRATE ; Canna □ = 100 PIEDI QUADRATI ; Piede □ = 324 ONCE QUADRATE Soma = 8 Coppe <i>Provincie e comuni nei quali sono usate : III, 16</i>					
484	COPPA — 18 90 — — <i>Provincie e comuni nei quali sono usate : XLIV, 24</i>						501	COPPA = 4 PROVENDE . . . — 20 — — — Sacco = 4 Coppe ; Rubbio = 2 Sacchi <i>Provincie e comuni nei quali sono usate : III, 9, 12; XLIV, 33</i>					
485	COPPA = 4 QUARTUCCI . . . — 19 — — — Sacco = 6 Coppe ; Rubbio = 2 Sacchi <i>Provincie e comuni nei quali sono usate : LXX, 47</i>						502	COPPA = 4 QUARTI — 20 — — — Quintale = 5 Coppe <i>Provincie e comuni nei quali sono usate : LXX, 18</i>					
486	COPPA — 20 — — — <i>Provincie e comuni nei quali sono usate : III, 31; XLIV, 2, 3, 20, 29, 36; LXX, 4, 40</i>						503	COPPA = 4 QUARTI — 20 — — — Rubbio = 8 Coppe <i>Provincie e comuni nei quali sono usate : XLIV, 56</i>					
487	COPPA — 20 — — — Rubbio = 8 Coppe <i>Provincie e comuni nei quali sono usate : III, 4, 33, 39; XLIV, 8, 18</i>						504	COPPA = 2 QUARTI — 20 — — — Quarto = 4 TERZETTI Mina = 2 Coppe ; Sacco = 2 Mine <i>Provincie e comuni nei quali sono usate : LVIII, 47</i>					
488	COPPA = 125 CANNE QUADRATE — 20 — — — Canna □ = 100 PIEDI QUADRATI Rubbio = 8 Coppe <i>Provincie e comuni nei quali sono usate : III, 32</i>						505	COPPA = 2 QUARTI — 20 — — — Quarto = 4 TERZETTI Mina = 2 Coppe ; Sacco = 2 Mine ; Rubbio = 2 Sacchi <i>Provincie e comuni nei quali sono usate : LVIII, 16</i>					
489	COPPA = 4 COPPETTI . . . — 20 — — — <i>Provincie e comuni nei quali sono usate : XLIV, 17, 34</i>						506	COPPA = 4 QUARTUCCI . . . — 20 — — — <i>Provincie e comuni nei quali sono usate : LXX, 33</i>					
490	COPPA = 8 COPPETTI . . . — 20 — — — Mina = 2 Coppe <i>Provincie e comuni nei quali sono usate : LVIII, 19</i>						507	COPPA = 4 QUARTUCCI . . . — 20 — — — Rubbio = 8 Coppe <i>Provincie e comuni nei quali sono usate : XLIV, 10, 57</i>					
491	COPPA = 4 COPPETTI . . . — 20 — — — Rubbio = 8 Coppe <i>Provincie e comuni nei quali sono usate : XLIV, 5, 27, 38, 52</i>						508	COPPA = 4 QUARTUCCI . . . — 20 — — — Misura = 1 ½ Coppe ; Sacco = 4 Misure ; Rubbio = 2 Sacchi <i>Provincie e comuni nei quali sono usate : LXX, 61</i>					
492	COPPA = 4 COPPETTI . . . — 20 — — — Sacco = 4 Coppe ; Rubbio = 2 Sacchi <i>Provincie e comuni nei quali sono usate : XLIV, 1</i>						509	COPPA = 4 SCORZI — 20 — — — Rubbio = 12 Coppe <i>Provincie e comuni nei quali sono usate : LXX, 31, 34, 55</i>					
493	COPPA = 4 CORVELLI . . . — 20 — — — <i>Provincie e comuni nei quali sono usate : XLIV, 39</i>						510	COPPA = 4 SCORZI — 20 — — — Misura = 1 ½ Coppe ; Rubbio = 8 Misure <i>Provincie e comuni nei quali sono usate : LXX, 9</i>					
494	COPPA = 4 CORVELLI . . . — 20 — — — <i>Provincie e comuni nei quali sono usate : XLIV, 19, 50</i>						511	COPPA = 2 TAVOLE — 20 — — — <i>Provincie e comuni nei quali sono usate : III, 14, 23, 28; VII, 48; XLIV, 4, 25, 28, 45, 48</i>					
495	COPPA = 4 PROVENDE . . . — 20 — — — <i>Provincie e comuni nei quali sono usate : III, 29</i>												
496	COPPA = 4 PROVENDE . . . — 20 — — — <i>Provincie e comuni nei quali sono usate : III, 43; XLIV, 16, 23, 51, 54</i>												
497	COPPA = 4 PROVENDE . . . — 20 — — — Rubbio = 4 Coppe <i>Provincie e comuni nei quali sono usate : XLIV, 26</i>												

(1) Anticamente la misura « coppa » equivaleva a metri quadrati 1.986,8737.

Segue: TAV. I. — ELENCO ALFABETICO DELLE MISURE LOCALI PER LE SUPERFICI AGRARIE
E LORO EQUIVALENZA NEL SISTEMA METRICO DECIMALE.

La misura tipo e i suoi multipli sono indicati in caratteri «neretti»; i sottomultipli in maiuscoletto.

Numero d'ordine	MISURE LOCALI					Numero d'ordine	MISURE LOCALI				
	DENOMINAZIONE	Equivalenza nel s. m. d.					DENOMINAZIONE	Equivalenza nel s. m. d.			
		Ha	a	ca	dm ² cm ²			Ha	a	ca	dm ² cm ²
512	COPPA = 2 TAVOLE — 20 — — — Tavola = 2 PROVENDE Provincie e comuni nei quali sono usate: III, 18					526	GOPPA = 2 MEZZENGHE . . . — 50 — — — Mezzenga = 2 QUARTI; Quarto = 2 PROVENDE Sacco = 2 Coppe; Rubbio = 2 Sacchi Provincie e comuni nei quali sono usate: LVIII, 10, 49				
513	COPPA = 2 TAVOLE — 20 — — — Tavola = 4 COPPETTI Mina = 2 Coppe Provincie e comuni nei quali sono usate: LVIII, 23					527	COPPA = 4 QUARTI — 50 — — — Sacco = 2 Coppe; Rubbio = 2 Sacchi Provincie e comuni nei quali sono usate: LVIII, 7				
514	COPPA = 2 TAVOLE — 20 — — — Tavola = 2 COPPI Sacco = 4 Coppe Provincie e comuni nei quali sono usate: XLIV, 21					528	COPPO — — 40 — — Provincie e comuni nei quali sono usate: LII, 3				
515	COPPA = 2 TAVOLE — 20 — — — Tavola = 2 CORVELLI Rubbio = 8 Coppe Provincie e comuni nei quali sono usate: XLIV, 9					529	COPPO — — 57 14 16 Provincie e comuni nei quali sono usate: XC, 1, 28, 102				
516	COPPA = 2 TAVOLE — 20 — — — Tavola = 2 PROVENDE Rubbio = 8 Coppe Provincie e comuni nei quali sono usate: XLIV, 22, 31					530	COPPO — — 57 15 — Provincie e comuni nei quali sono usate: XC, 51, 67				
517	COPPA = 2 TAVOLE — 20 — — — Tavola = 4 PROVENDE Rubbio = 8 Coppe Provincie e comuni nei quali sono usate: III, 2					531	COPPO = 6 PERTICHE □ . . . — — 57 15 — Pertica □ = 6 PIEDI □; Piede □ = 12 ONCE Provincie e comuni nei quali sono usate: XC, 105				
518	COPPA = 2 TAVOLE — 20 — — — Mina = 2 Coppe; Sacco = 2 Mine Provincie e comuni nei quali sono usate: LVIII, 50					532	COPPO = 1 ½ TAVOLE . . . — — 57 15 — Provincie e comuni nei quali sono usate: XC, 44				
519	COPPA = 7 NAPPE — 24 10 — — Sacco = 4 Coppe Provincie e comuni nei quali sono usate: LVIII, 51					533	CORBA — 40 — — — Provincie e comuni nei quali sono usate: XIV, 44				
520	COPPA = 4 COPPETTI — 25 — — — Rubbio = 8 Coppe Provincie e comuni nei quali sono usate: XLIV, 37-					534	CORBA = 2 STAIA — 40 — — — Provincie e comuni nei quali sono usate: XIV, 51				
521	COPPA — 33 30 — — Provincie e comuni nei quali sono usate: LXXIV, 57					535	CORBA = 2 STAIA — 70 — — — Stajo = 2 QUARTAROLE; Quartarola = 4 QUARTI- ROLI Provincie e comuni nei quali sono usate: XIV, 22				
522	COPPA = 2 MEZUCALTU . . . — 33 33 35 — Mezucaltu = 2 COLBULE; Colbula = 4 MUITEDDU Provincie e comuni nei quali sono usate: LXXIV, 6					536	CORBULA = 2 MEAZZE . . . — 10 — — — Meazza = 2 TERZE Provincie e comuni nei quali sono usate: LXXIV, 62				
523	COPPA = 2 MEZZENGHE . . . — 40 — — — Mezzenga = 2 SCORZI; Scorzo = 5 PROVENDE Sacco = 2 Coppe; Rubbio = 2 Sacchi Provincie e comuni nei quali sono usate: LXXXI, 5					537	CORBULA = 2 MEAZZE . . . — 10 — — — Soma (1) = 14 Corbule Provincie e comuni nei quali sono usate: LXXIV, 27, 36				
524	COPPA = 2 SCORZI — 40 — — — Scorzo = 2 MEZZENGHE Sacco = 2 Coppe; Rubbio = 2 Sacchi Provincie e comuni nei quali sono usate: LXXXI, 18					538	CORBULA = 2 MEAZZE . . . — 10 — — — Meazza = 4 UMPEDDU Soma = 14 Corbule Provincie e comuni nei quali sono usate: LXXIV, 29				
525	COPPA = 2 MEZZENGHE . . . — 50 — — — Mezzenga = 2 QUARTI Sacco = 2 Coppe; Rubbio = 2 Sacchi Provincie e comuni nei quali sono usate: LVIII, 5					539	CORBULA = 2 MEAZZE . . . — 10 — — — Meazza = 2 TERZE; Terza = 2 UMPEDDU Soma = 14 Corbule Provincie e comuni nei quali sono usate: LXXIV, 66				
						540	CORBULA = 2 MEAZZE . . . — 10 — — — Cartu = 2 Corbule; Moiu = 2 Cartu Provincie e comuni nei quali sono usate: LXXIV, 38, 56				
						541	CORBULA = 2 MEAZZE . . . — 10 — — — Misura = 2 Corbule; Soma (1) = 7 Misure Provincie e comuni nei quali sono usate: LXXIV, 50				
						542	CORBULA = 2 MEAZZE . . . — 10 — — — Meazza = 2 TERZE Starello = 2 Corbule; Moggio = 2 Starelli; Basie- re = 3 ½ Moggia Provincie e comuni nei quali sono usate: LXXIV, 28				

(1) O « rasiere ».

Segue: TAV. I. — ELENCO ALFABETICO DELLE MISURE LOCALI PER LE SUPERFICI AGRARIE E LORO EQUIVALENZA NEL SISTEMA METRICO DECIMALE.

La misura tipo e i suoi multipli sono indicati in caratteri «neretti»; i sottomultipli in maiuscoletto.

Numero d'ordine	MISURE LOCALI					Numero d'ordine	MISURE LOCALI						
	DENOMINAZIONE	Equivalenza nel s. m. d.					DENOMINAZIONE	Equivalenza nel s. m. d.					
		Ha	a	ca	dm ²			cm ²	Ha	a	ca	dm ²	cm ²
543	CORBULA = 2 MEAZZE . . . — 10 — — — Meazza = 4 UMPEDDU Cartu = 2 Corbule; Moggio = 2 Cartu; Carra = 1 3/4 Moggia; Soma = 2 Carre <i>Province e comuni nei quali sono usate: LXXIV, 55</i>						E						
544	CORBULA = 2 MEAZZE . . . — 10 — — — Meazza = 2 TERZE Starello = 2 Corbule; Moiu = 2 Starelli; Mezzana = 1 3/4 Moiu; Soma = 2 Mezzane <i>Province e comuni nei quali sono usate: LXXIV, 26</i>						556	EMINA — 6 — — — <i>Province e comuni nei quali sono usate: XXVII, 166</i>					
545	CORBULA = 2 MEAZZE . . . — 10 — — — Meazza = 2 TERZE; Terza = 2 UMPEDDU Carritta = 2 Corbule; Moiu = 2 Carritte; Carra = 1 3/4 Moiu; Soma = 2 Carre <i>Province e comuni nei quali sono usate: LXXIV, 24</i>						557	EMINA = 200 SPAZZE . . . — 6 37 11 — Stajo = 2 Emine <i>Province e comuni nei quali sono usate: LII, 142</i>					
546	CORBULA = 4 TERZE . . . — 10 — — — Rasiero = 14 Corbule <i>Province e comuni nei quali sono usate: LXXIV, 11, 15, 68</i>						558	EMINA = 8 COPPI — 7 — — — <i>Province e comuni nei quali sono usate: XXVII, 145</i>					
547	CORBULA = 4 TERZE (1) . . . — 10 — — — Mezzana = 7 Corbule; Soma (2) = 2 Mezzane <i>Province e comuni nei quali sono usate: LXXIV, 7</i>						559	EMINA = 2 CARTEIRE . . . — 7 62 — — Carteira = 10 TAVOLE; Tavola = 10 TESE Sesteira = 2 Emine <i>Province e comuni nei quali sono usate: LXXXII, 155</i>					
548	CORBULA = 4 TERZE . . . — 10 — — — Starello = 2 Corbule; Moiu = 2 Starelli; Mezzana = 1 3/4 Moiu; Soma = 2 Mezzane <i>Province e comuni nei quali sono usate: LXXIV, 53</i>						560	EMINA = 2 CARTEIRE . . . — 8 — — — Sesteira = 2 Emine <i>Province e comuni nei quali sono usate: LXXXII, 64, 122</i>					
549	CORBULA = 2 MEAZZE . . . — 12 50 — — Meazza = 4 UMPEDDU Soma = 12 Corbule <i>Province e comuni nei quali sono usate: LXXIV, 60</i>						561	EMINA = 2 QUARTE . . . — 8 — — — Quarta = 4 CUPELI Stà = 2 Emine <i>Province e comuni nei quali sono usate: XXXVIII, 19</i>					
550	CORBULA = 2 MEAZZE . . . — 12 50 — — Meazza = 4 UMPEDDU Cartu = 2 Corbule; Mesu tasai = 3 Cartu; Soma = 2 Mesu tasai <i>Province e comuni nei quali sono usate: LXXIV, 13</i>						562	EMINA — 8 50 — — Giornata = 3 Emine <i>Province e comuni nei quali sono usate: LXXV, 39</i>					
551	CORBULA = 2 MEAZZE . . . — 20 — — — Meazza = 2 TERZE Starello = 2 Corbule; Soma = 7 Starelli <i>Province e comuni nei quali sono usate: LXXIV, 67</i>						563	EMINA (3) — 9 — — — <i>Province e comuni nei quali sono usate: LXXV, 14</i>					
552	CUPA = 4 COLVULEDDE . . . — 20 — — — Colvuledda = 2 TERZE Mesana = 3 1/2 Cupe; Soma = 2 Mesane <i>Province e comuni nei quali sono usate: LXXIV, 19</i>						564	EMINA = 8 COPPI — 9 50 — — <i>Province e comuni nei quali sono usate: LXXV, 53</i>					
553	CUPA — 25 — — — <i>Province e comuni nei quali sono usate: LXXIV, 41</i>						565	EMINA = 8 COPPI — 9 52 50 — Giornata = 4 Emine <i>Province e comuni nei quali sono usate: XXVII, 127</i>					
554	CUPA = 2 MEZZOCALTU . . . — 25 — — — Mezzocaltu = 2 CORBULE <i>Province e comuni nei quali sono usate: LXXIV, 64</i>						566	EMINA = 8 COPPI — 9 52 50 — Giornata = 4 Emine <i>Province e comuni nei quali sono usate: XXVII, 6</i>					
	D						567	EMINA = 8 COPPI — 9 65 — — Giornata = 4 Emine <i>Province e comuni nei quali sono usate: XXVII, 143</i>					
555	DUCATO — 7 — — — <i>Province e comuni nei quali sono usate: LI, 47</i>						568	EMINATA — 6 — — — Sestirata = 2 Eminate; Giornata = 3 Sestirate <i>Province e comuni nei quali sono usate: XXVII, 5</i>					
							G						
							569	GALLATA = 5 QUARTUCCI . . . — 23 — — — Quarta = 2 Gallate; Soma = 2 Quarte; Rubbio = 2 Some <i>Province e comuni nei quali sono usate: LXXI, 45</i>					
							570	GALLATA = 2 SCORZI . . . — 23 10 50 — Scorzo = 4 QUARTUCCI; Quartuccio = 1 1/2 BOC-CALI; Boccale = 4 FOGLIETTE Quarta = 2 Gallate; Rubbio = 4 Quarte <i>Province e comuni nei quali sono usate: LXXI, 41</i>					

(1) O «imbuti». — (2) O «rasiero». — (3) Nell'uso, l'equivalenza della misura oscilla tra 800 e 1.000 metri quadrati.

Segue: TAV. I. — ELENCO ALFABETICO DELLE MISURE LOCALI PER LE SUPERFICI AGRARIE
E LORO EQUIVALENZA NEL SISTEMA METRICO DECIMALE.

La misura tipo e i suoi multipli sono indicati in caratteri « neretti »; i sottomultipli in maiuscololetto.

Numero d'ordine	MISURE LOCALI					Numero d'ordine	MISURE LOCALI							
	DENOMINAZIONE	Equivalenza nel s. m. d.					DENOMINAZIONE	Equivalenza nel s. m. d.						
		Ha	a	ca	dm ²			cm ²	Ha	a	ca	dm ²	cm ²	
571	GALLATA	—	25	—	—	—	591	GIORNATA = 96 TAVOLE	—	34	48	—	—	—
	Sacco = 4 Gallate; Rubbio = 2 Sacchi							Tavola = 12 PIEDI; Piede = 12 ONCE; Oncia =						
	Province e comuni nei quali sono usate: LXXI, 97							12 ATOMI						
572	GHEBBO	—	—	2	44	40	592	GIORNATA = 8 STAIA	—	34	56	—	—	—
	Miaro = 1.000 Ghebbi							Province e comuni nei quali sono usate: XC, 59						
	Province e comuni nei quali sono usate: LXXXIX, 8						593	GIORNATA = 8 STARE	—	34	84	—	—	—
573	GIORNATA (1)	—	1	20	—	—		Staro = 12 TAVOLE; Tavola = 12 PIEDI						
	Giornata buoi = 12 Giornate							Province e comuni nei quali sono usate: VIII, 31						
	Province e comuni nei quali sono usate: LXXV, 30						594	GIORNATA (2).	—	35	—	—	—	—
574	GIORNATA	—	10	—	—	—		Province e comuni nei quali sono usate: LXXXVI, 14						
	Province e comuni nei quali sono usate: XXXVIII, 10						595	GIORNATA = 96 TAVOLE	—	35	—	—	—	—
575	GIORNATA (2)	—	14	—	—	—		Tavola = 12 PIEDI						
	Province e comuni nei quali sono usate: LXXV, 33							Province e comuni nei quali sono usate: XXVII, 173						
576	GIORNATA (2)	—	15	—	—	—	596	GIORNATA = 8 STAIA	—	35	16	—	—	—
	Province e comuni nei quali sono usate: LXXV, 24							Staio = 12 TAVOLE; Tavola = 12 PIEDI						
577	GIORNATA	—	16	66	—	—		Province e comuni nei quali sono usate: VIII, 82						
	Province e comuni nei quali sono usate: LXIV, 11						597	GIORNATA (6).	—	36	—	—	—	—
578	GIORNATA	—	18	—	—	—		Province e comuni nei quali sono usate: LXXXIII, 13						
	Province e comuni nei quali sono usate: LXIV, 3						598	GIORNATA = 100 TAVOLE	—	36	10	—	—	—
579	GIORNATA (2)	—	20	—	—	—		Tavola = 12 PIEDI						
	Province e comuni nei quali sono usate: XXXVIII,							Province e comuni nei quali sono usate: XXVII, 126						
	12, 36; LXIV, 7, 30, 32, 34; LXXV, 23						599	GIORNATA = 8 STAIA	—	36	54	—	—	—
580	GIORNATA (3) = 500 SPAZZE	—	20	—	—	—		Province e comuni nei quali sono usate: XC, 17, 161						
	Province e comuni nei quali sono usate: LII, 120						600	GIORNATA = 8 STAIA	—	36	57	—	—	—
581	GIORNATA (4) = 600 SPAZZE	—	24	—	—	—		Staio = 12 TAVOLE; Tavola = 12 PIEDI						
	Province e comuni nei quali sono usate: LII, 120							Province e comuni nei quali sono usate: VIII, 102						
582	GIORNATA = 11 MISURE	—	24	31	—	—	601	GIORNATA = 8 STAIA	—	36	57	55	—	—
	Province e comuni nei quali sono usate: XX, 10							Staio = 12 TAVOLE; Tavola = 12 PIEDI; Piede =						
583	GIORNATA	—	25	—	—	—		12 POLLICI						
	Province e comuni nei quali sono usate: LXIV, 22							Province e comuni nei quali sono usate: VIII, 24						
584	GIORNATA (2) (5)	—	27	50	—	—	602	GIORNATA (7) = 8 STARE	—	36	57	90	—	—
	Province e comuni nei quali sono usate: LXIV, 4							Staro = 12 TAVOLE; Tavola = 12 PIEDI						
585	GIORNATA	—	30	—	—	—		Province e comuni nei quali sono usate: VIII, 71						
	Province e comuni nei quali sono usate: LXIV, 33						603	GIORNATA (3)	—	38	—	—	—	—
586	GIORNATA	—	33	—	—	—		Province e comuni nei quali sono usate: LXIV, 6						
	Province e comuni nei quali sono usate: LXIV, 27						604	GIORNATA = 8 STARE	—	38	—	—	—	—
587	GIORNATA = 4 MERENDE	—	33	33	—	—		Staro = 12 ½ TAVOLE						
	Province e comuni nei quali sono usate: LXIV, 15							Province e comuni nei quali sono usate: IV, 2, 11, 19						
588	GIORNATA (2)	—	33	33	33	—	605	GIORNATA = 100 TAVOLE	—	38	—	—	—	—
	Province e comuni nei quali sono usate: LXIV, 24, 31							Tavola = 12 PIEDI						
	Province e comuni nei quali sono usate: XXVII, 153						606	GIORNATA = 100 TAVOLE	—	38	—	—	—	—
589	GIORNATA = 100 TAVOLE	—	33	60	—	—		Tavola = 12 PIEDI; Piede = 12 ONCE						
	Province e comuni nei quali sono usate: XXVII, 40,							Province e comuni nei quali sono usate: XC, 95						
	111						607	GIORNATA (8).	—	38	10	—	—	—
590	GIORNATA = 8 STARE	—	33	68	—	—		Province e comuni nei quali sono usate: II, 36; VIII,						
	Staro = 12 TAVOLE; Tavola = 3 PIEDI □; Piede □							69, 80, 90; XXVII, 191; XC, 145						
	= 12 ONCE													
	Province e comuni nei quali sono usate: XXVII, 86													

(1) O « giornata uomo ». — (2) Anche « giornata da buoi ». — (3) Per la pianura. — (4) Per i terreni in ripa. — (5) Nell'uso, l'equivalenza della misura oscilla tra 2.500 e 3.000 metri quadrati. — (6) Di stima. — (7) O « moggia ». — (8) Anche « piemontese ».

Segue : TAV. I. — ELENCO ALFABETICO DELLE MISURE LOCALI PER LE SUPERFICI AGRARIE
E LORO EQUIVALENZA NEL SISTEMA METRICO DECIMALE.

La misura tipo e i suoi multipli sono indicati in caratteri « neretti » ; i sottomultipli in maiuscoletto.

Numero d'ordine	MISURE LOCALI						Numero d'ordine	MISURE LOCALI					
	DENOMINAZIONE	Equivalenza nel s. m. d.						DENOMINAZIONE	Equivalenza nel s. m. d.				
		Ha	a	ca	dm ²	cm ²			Ha	a	ca	dm ²	cm ²
634	GIORNATA = 400 TRABUCCHI □ — 38 10 — — <i>Provincie e comuni nei quali sono usate</i> : XXVII, 2, 109, 157, 194						648	GIORNATA = 100 TAVOLE . — 38 10 39 — Tavola = 12 PIEDI ; Piede = 12 ONCE ; Oncia = 12 PUNTI ; Punto = 12 ATOMI <i>Provincie e comuni nei quali sono usate</i> : XXVII, 175 ; XC, 47					
635	GIORNATA = 400 TRABUCCHI □ — 38 10 — — Trabucco □ = 6 PIEDI <i>Provincie e comuni nei quali sono usate</i> : XXVII, 155						640	GIORNATA = 8 ½ STARE (1). — 38 10 39 48 Staro = 12 TAVOLE ; Tavola = 144 PIEDI QUADRATI <i>Provincie e comuni nei quali sono usate</i> : XC, 21, 36					
636	GIORNATA = 100 TAVOLE . — 38 10 10 — Tavola = 12 PIEDI <i>Provincie e comuni nei quali sono usate</i> : XXVII, 148						650	GIORNATA (2) = 100 TAVOLE . — 38 10 39 48 <i>Provincie e comuni nei quali sono usate</i> : LXXXII, 141, 177					
637	GIORNATA = 8 STARE (1) . — 38 10 39 — <i>Provincie e comuni nei quali sono usate</i> : IV, 102						651	GIORNATA = 100 TAVOLE . — 38 10 39 48 Tavola = 12 PIEDI <i>Provincie e comuni nei quali sono usate</i> : XXVII, 80, 139, 161					
638	GIORNATA = 8 STAIA . . . — 38 10 39 — Stajo = 12 ½ TAVOLE ; Tavola = 12 PIEDI <i>Provincie e comuni nei quali sono usate</i> : VIII, 3, 30, 77						652	GIORNATA (2) = 100 TAVOLE — 38 10 39 48 Tavola = 12 PIEDI ; Piede = 12 ONCE <i>Provincie e comuni nei quali sono usate</i> : XXVII, 13 ; LXXXII, 41, 55, 56, 71, 72, 87, 131 ; XC, 116, 165					
639	GIORNATA = 8 STARE (1) . — 38 10 39 — Staro = 12 ½ TAVOLE ; Tavola = 12 PIEDI ; Piede = 12 ONCE <i>Provincie e comuni nei quali sono usate</i> : XC, 124, 129						653	GIORNATA = 100 TAVOLE . — 38 10 39 48 Tavola = 4 TRABUCCHI □ ; Trabucco □ = 3 PIEDI ; Piede = 12 ONCE <i>Provincie e comuni nei quali sono usate</i> : XXVII, 33 ; LXXXII, 167					
640	GIORNATA = 8 STARE (1) . — 38 10 39 — Staro = 12 ½ TAVOLE ; Tavola = 4 TRABUCCHI □ ; Trabucco □ = 6 PIEDI ; Piede = 12 ONCE <i>Provincie e comuni nei quali sono usate</i> : VIII, 93						654	GIORNATA (2) = 100 TAVOLE — 38 10 39 48 Tavola = 12 PIEDI ; Piede = 12 ONCE ; Oncia = 12 PUNTI ; Punto = 12 ATOMI <i>Provincie e comuni nei quali sono usate</i> : XC, 66, 125					
641	GIORNATA = 100 TAVOLE . — 38 10 39 — <i>Provincie e comuni nei quali sono usate</i> : VIII, 15 ; XXVII, 57, 142 ; LVII, 160 ; LXXXII, 84 ; XC, 149						655	GIORNATA = 100 TAVOLE . — 38 10 39 48 Tavola = 4 TRABUCCHI QUADRATI ; Trabucco □ = 36 PIEDI QUADRATI ; Piede □ = 144 ONCE QUADRATE ; Oncia □ = 144 PUNTI <i>Provincie e comuni nei quali sono usate</i> : LXXXII, 158					
642	GIORNATA = 100 TAVOLE . — 38 10 39 — Tavola = 12 PIEDI <i>Provincie e comuni nei quali sono usate</i> : LXXXII, 22, 52, 173						656	GIORNATA (2) = 100 TAVOLE — 38 10 40 — Tavola = 12 PIEDI <i>Provincie e comuni nei quali sono usate</i> : XXVII, 48, 54, 55, 146 ; LXXXII, 50, 127 ; XC, 10, 121, 131, 157					
643	GIORNATA = 100 TAVOLE . . — 38 10 39 — Tavola = 4 TRABUCCHI □ <i>Provincie e comuni nei quali sono usate</i> : IV, 27, 61						657	GIORNATA = 100 TAVOLE . . — 38 10 40 — Tavola = 4 TRABUCCHI □ <i>Provincie e comuni nei quali sono usate</i> : XXVII, 21					
644	GIORNATA (2) = 100 TAVOLE — 38 10 39 — Tavola = 12 PIEDI ; Piede = 12 ONCE <i>Provincie e comuni nei quali sono usate</i> : XXVII, 16, 32, 104 ; XC, 33, 60, 72, 107						658	GIORNATA = 100 TAVOLE . — 38 10 40 — Tavola = 12 PIEDI ; Piede = 12 ONCE <i>Provincie e comuni nei quali sono usate</i> : XXVII, 128 ; LXXXII, 40, 102					
645	GIORNATA (2) = 100 TAVOLE — 38 10 39 — Tavola = 12 PIEDI ; Piede = 12 ONCE ; Oncia = 12 PUNTI <i>Provincie e comuni nei quali sono usate</i> : LXXXII, 28						659	GIORNATA = 100 TAVOLE . — 38 10 40 — Tavola = 12 PIEDI ; Piede = 12 ONCE ; Oncia = 12 MINUTI <i>Provincie e comuni nei quali sono usate</i> : LXXXII, 101					
646	GIORNATA = 100 TAVOLE . — 38 10 39 — Tavola = 4 TRABUCCHI □ ; Trabucco □ = 3 PIEDI ; Piede = 12 ONCE <i>Provincie e comuni nei quali sono usate</i> : XXVII, 87, 160						660	GIORNATA = 100 TAVOLE . . — 38 10 90 — Tavola = 12 PIEDI <i>Provincie e comuni nei quali sono usate</i> : XXVII, 75					
647	GIORNATA = 100 TAVOLE . — 38 10 39 — Tavola = 4 TRABUCCHI QUADRATI ; Trabucco □ = 36 PIEDI QUADRATI ; Piede □ = 144 ONCE QUADRATE <i>Provincie e comuni nei quali sono usate</i> : LXXXII, 154												

(1) O « staja ». — (2) Anche « piemontese ».

Segue: TAV. I. — ELENCO ALFABETICO DELLE MISURE LOCALI PER LE SUPERFICI AGRARIE
E LORO EQUIVALENZA NEL SISTEMA METRICO DECIMALE.

La misura tipo e i suoi multipli sono indicati in caratteri «neretti»; i sottomultipli in maiuscolo.

Numero d'ordine	MISURE LOCALI					Numero d'ordine	MISURE LOCALI						
	DENOMINAZIONE	Equivalenza nel s. m. d.					DENOMINAZIONE	Equivalenza nel s. m. d.					
		Ha	a	ca	dm ²			cm ²	Ha	a	ca	dm ²	cm ²
767	MEAGIA = 5 LITRI	—	5	—	—	—	781	MEZZETTO = 2 COPPE	—	16	21	80	—
	Quarto = 4 Meagie							Tomolo = 2 Mezzetti; Salma = 3 Tomoli					
	Province e comuni nei quali sono usate: LIII, 40							Province e comuni nei quali sono usate: LXXX, 33					
768	MEDAZZA = 4 IMBUTI	—	25	—	—	—	782	MEZZETTO = 2 COPPE	—	17	92	—	—
	Imbuto = 4 PIATTI							Coppa = 6 MISURE					
	Moggio = 4 Medazze; Carretta = 2 Moggia; Carra = 1 ½ Carrette							Tomolo = 2 Mezzetti; Salma = 3 Tomoli					
	Province e comuni nei quali sono usate: LIII, 47							Province e comuni nei quali sono usate: XXIII, 54					
769	MERA = 12 TAVOLE	—	2	77	99	—	783	MEZZINO = 2 QUARE	—	10	—	—	—
	Tavola = 12 PIEDI; Piede = 12 ONCE							Province e comuni nei quali sono usate: XLIII, 24					
	Province e comuni nei quali sono usate: XIII, 69						784	MIAGGIA	—	4	—	—	—
770	MERA = 12 TAVOLE	—	3	—	—	—		Cartucciu = 2 Miaggias; Cartu = 2 Cartucciu; Quarra = 1 ¼ Cartu; Moju = 2 Quarre					
	Tavola = 12 PIEDI							Province e comuni nei quali sono usate: LIII, 74					
	Province e comuni nei quali sono usate: XIII, 164						785	MIARO = 1.000 GHEBBI	—	24	48	62	03
771	MERNIK (1).	—	7	50	—	—		Province e comuni nei quali sono usate: LXXXIX, 42					
	Province e comuni nei quali sono usate: LXXXVI, 23						786	MIAZZA	—	—	40	—	—
772	MESU CALTU = 4 MESE	—	16	66	65	—		Cartucciu = 2 Miazze; Cartu = 2 Cartucciu; Carritta = 1 ¼ Cartu; Moc = 2 Carritte					
	Province e comuni nei quali sono usate: LXXIV, 39							Province e comuni nei quali sono usate: XVIII, 61					
773	MEZZA = 2 QUARTUCCI	—	18	48	—	—	787	MIGLIAIO = 1.000 VITI	—	11	—	—	—
	Quartuccio = 2 SCORZI							Province e comuni nei quali sono usate: LXVIII, 78					
	Quarta = 2 Mezze; Sacco = 2 Quarte; Rubbio = 2 Sacchi						788	MIGLIAIO (2) = 1.000 VITI	—	15	—	—	—
	Province e comuni nei quali sono usate: LXX, 59							Province e comuni nei quali sono usate: XXI, 17, 23					
774	MEZZA = 2 SCORZI	—	18	70	—	—	789	MINA = 2 QUARTARI	—	16	—	—	—
	Scorzo = 4 MISURETTE							Province e comuni nei quali sono usate: XXXVIII, 36					
	Quarta = 2 Mezzo; Sacco = 2 Quarte; Rubbio = 2 Sacchi						790	MINA = 2 STAIA	—	45	11	09	—
	Province e comuni nei quali sono usate: XCIII, 15							Staio = 8 COPPE					
775	MEZZA = 8 OTTAROLI	—	23	—	—	—		Sacco = 2 Mine					
	Sacco = 4 Mezzo							Province e comuni nei quali sono usate: LVIII, 40					
	Province e comuni nei quali sono usate: LXXXI, 14						791	MINA = 150 TAVOLE	—	45	11	09	—
776	MEZZA = 2 QUARTE	—	23	10	—	—		Tavola = 225 PIEDI QUADRATI					
	Quarta = 6 MISURELLE							Sacco = 2 Mine					
	Sacco = 4 Mezzo; Rubbio = 2 Sacchi							Province e comuni nei quali sono usate: LVIII, 40					
	Province e comuni nei quali sono usate: XCIII, 29						792	MINA = 2 STAIA	—	61	26	73	63
777	MEZZA = 2 QUARTUCCI	—	23	52	—	—		Staio = 2 QUARTE; Quarta = 1 ½ TERZETTI;					
	Quartuccio = 4 MISURETTE							Terzetto = 120 CANNE QUADRATE					
	Quarta = 2 Mezzo; Sacco = 2 Quarte; Rubbio = 2 Sacchi							Sacco = 2 Mine					
	Province e comuni nei quali sono usate: XCIII, 24						793	MINATA	—	14	—	—	—
778	MEZZA = 2 QUARTE	—	25	—	—	—		Province e comuni nei quali sono usate: LXXV, 2, 29, 67					
	Quarta = 4 OTTAROLI						794	MINATA	—	14	06	—	—
	Sacco = 4 Mezzo							Province e comuni nei quali sono usate: LXXV, 23, 24					
	Province e comuni nei quali sono usate: LXXXI, 15						795	MISURA	—	1	41	—	—
779	MEZZA = 2 QUARTUCCI	—	25	—	—	—		Province e comuni nei quali sono usate: LI, 47					
	Quartuccio = 2 MISURELLE						796	MISURA	—	1	41	—	—
	Province e comuni nei quali sono usate: XCIII, 42							Moggio = 24 Misure					
	Province e comuni nei quali sono usate: LI, 118						797	MISURA = 5 LITRI	—	4	—	—	—
780	MEZZETTO = 2 COPPE	—	7	50	—	—		Carretta = 5 Misure; Carra = 4 Carrette					
	Coppa = 6 MISURE							Province e comuni nei quali sono usate: XVIII, 82					
	Tomolo = 2 Mezzetti; Salma = 3 Tomoli												
	Province e comuni nei quali sono usate: V, 4												

(1) Per arativi. — (2) Per i vigneti.

Segue: TAV. I. — ELENCO ALFABETICO DELLE MISURE LOCALI PER LE SUPERFICI AGRARIE
E LORO EQUIVALENZA NEL SISTEMA METRICO DECIMALE.

La misura tipo e i suoi multipli sono indicati in caratteri «neretti»; i sottomultipli in maiuscoletto.

Numero d'ordine	MISURE LOCALI					Numero d'ordine	MISURE LOCALI						
	DENOMINAZIONE	Equivalenza nel s. m. d.					DENOMINAZIONE	Equivalenza nel s. m. d.					
		Ha	a	ca	dm ²			cm ²	Ha	a	ca	dm ²	cm ²
798	MISURA = 5 LITRI — 5 — — — <i>Provincie e comuni nei quali sono usate</i> : LIII, 5						814	MOGGIATA (1) = 8 STOPPELLI. — 33 87 — — Stoppello = 4 COZZE <i>Provincie e comuni nei quali sono usate</i> : XXV, 100					
799	MISURA = 5 LITRI — 5 — — — Quarticheddu = 2 ½ Misure; Carre ta = 2 Quarticheddu; Mojou = 2 Carrette <i>Provincie e comuni nei quali sono usate</i> : XVIII, 2						815	MOGGIO — 6 66 66 — <i>Provincie e comuni nei quali sono usate</i> : XXIII, 83					
800	MISURA = 3 SCORZI — 19 33 33 — Rubbio = 8 Misure <i>Provincie e comuni nei quali sono usate</i> : LXX, 35						816	MOGGIO = 10.000 PALMI QUADRATI — 6 99 80 — <i>Provincie e comuni nei quali sono usate</i> : LXXIII, 130					
801	MISURA = 2 MESU CARTU . . . — 28 58 — — Mesu cartu = 2 MEAZZE; Meazza = 2 IMBUTU Soma = 7 Misure <i>Provincie e comuni nei quali sono usate</i> : LXXIV, 72						817	MOGGIO — 11 11 — — <i>Provincie e comuni nei quali sono usate</i> : XII, 8					
802	MISURA = 10 SCODELLE . . . — 36 40 — — Rubbio = 5 Misure <i>Provincie e comuni nei quali sono usate</i> : XLI, 23						818	MOGGIO = 10 QUARTE — 22 58 24 — Quarta = 60 PASSI QUADRATI; Passo □ = 53,77 PALMI QUADRATI <i>Provincie e comuni nei quali sono usate</i> : LI, 133					
803	MISURELLA = 4 QUARTUCCI. . . — 1 41 — — Moggio = 24 Misurelle <i>Provincie e comuni nei quali sono usate</i> : LI, 28						819	MOGGIO = 625 PASSI QUADRATI. — 23 36 — — <i>Provincie e comuni nei quali sono usate</i> : LI, 121					
804	MISURELLA = 2016 2/3 PALMI □ — 1 41 10 — Moggio = 24 Misurelle <i>Provincie e comuni nei quali sono usate</i> : LI, 59						820	MOGGIO — 23 36 71 — <i>Provincie e comuni nei quali sono usate</i> : LI, 69					
805	MODIOLO = 10 STAIA — 26 21 53 — Staio = 10 PUGILLI; Pugillo = 100 PIEDI QUADRATI <i>Provincie e comuni nei quali sono usate</i> : LVIII, 1 MOGGIA vedi: MOGGIO						821	MOGGIO = 8 STAIA — 26 18 08 — <i>Provincie e comuni nei quali sono usate</i> : LII, 76					
806	MOGGIATA — 33 33 — — <i>Provincie e comuni nei quali sono usate</i> : XXV, 83						822	MOGGIO (2) = 8 STARE — 30 54 — — Staro = 12 TAVOLE <i>Provincie e comuni nei quali sono usate</i> : LII, 14					
807	MOGGIATA = 4 QUARTUCCIAE. — 33 33 — — Quartucciata = 2 STOPPELLATE <i>Provincie e comuni nei quali sono usate</i> : XXV, 58						823	MOGGIO (3) = 8 STAIA — 30 79 25 11 Staio = 12 TAVOLE; Tavola = 12 PIEDI; Piede = 12 ONCE; Oncia = 12 PUNTI; Punto = 12 ATOMI <i>Provincie e comuni nei quali sono usate</i> : II, 153					
808	MOGGIATA = 4 QUARTUCCIAE. — 33 33 — — Quartucciata = 2 STOPPELLATE; Stoppellata = 4 MINOLATE <i>Provincie e comuni nei quali sono usate</i> : XXV, 44						824	MOGGIO (3) = 8 STAIA — 31 36 — — Staio = 12 TAVOLE; Tavola = 12 PIEDI <i>Provincie e comuni nei quali sono usate</i> : II, 120					
809	MOGGIATA = 4 QUARTUCCIAE. — 33 33 — — Quartucciata = 2 STOPPELLI; Stoppello = 4 Misure <i>Provincie e comuni nei quali sono usate</i> : XXV, 11						825	MOGGIO (3) (4) = 8 STAIA . . . — 31 43 — — Staio = 12 TAVOLE; Tavola = 12 PIEDI; Piede = 12 ONCE; Oncia = 12 ATOMI; Atomo = 12 PUNTI <i>Provincie e comuni nei quali sono usate</i> : II, 30					
810	MOGGIATA = 8 STOPPELLATE . — 33 64 — — Stoppellata = 4 MISURELLATE <i>Provincie e comuni nei quali sono usate</i> : XXV, 6						826	MOGGIO (3) = 8 STAIA — 31 43 56 — Staio = 12 TAVOLE; Tavola = 12 PIEDI; Piede = 12 ONCE; Oncia = 12 PUNTI; Punto = 12 ATOMI <i>Provincie e comuni nei quali sono usate</i> : II, 15, 59					
811	MOGGIATA = 2 MEZZATE . . . — 33 65 — — Mezzata = 2 QUARTUCCIAE; Quartucciata = 2 COZZATE <i>Provincie e comuni nei quali sono usate</i> : XXV, 53						827	MOGGIO (3) = 8 STAIA — 31 44 — — Staio = 12 TAVOLE; Tavola = 12 PIEDI <i>Provincie e comuni nei quali sono usate</i> : II, 102, 141					
812	MOGGIATA = 4 QUARTUCCIAE. — 33 65 — — Quartucciata = 2 COZZATE <i>Provincie e comuni nei quali sono usate</i> : XXV, 134						828	MOGGIO (3) = 8 STAIA — 31 54 78 96 Staio = 12 TAVOLE; Tavola = 12 PIEDI <i>Provincie e comuni nei quali sono usate</i> : II, 56					
813	MOGGIATA (1) = 2 MEZZAROLE. — 33 87 — — Mezzarola = 2 QUARTUCCIAE; Quartucciata = 2 STOPPELLI; Stoppello = 4 MINELLE <i>Provincie e comuni nei quali sono usate</i> : XXV, 107						829	MOGGIO = 32 PASSI □ — 32 — — — <i>Provincie e comuni nei quali sono usate</i> : XII, 32					
							830	MOGGIO = 24 MISURE — 32 03 — — <i>Provincie e comuni nei quali sono usate</i> : LI, 97					

(1) Anche «napoletana». — (2) Anche «piccolo» o «moggetto». — (3) O «moggia». — (4) Anche «alessandrino».

Segue : TAV. I. — ELENCO ALFABETICO DELLE MISURE LOCALI PER LE SUPERFICI AGRARIE E LORO EQUIVALENZA NEL SISTEMA METRICO DECIMALE

La misura tipo e i suoi multipli sono indicati in caratteri « neretti » ; i sottomultipli in maiuscoletto.

Numero d'ordine	MISURE LOCALI					Numero d'ordine	MISURE LOCALI						
	DENOMINAZIONE	Equivalenza nel s. m. d.					DENOMINAZIONE	Equivalenza nel s. m. d.					
		Ha	a	ca	dm ²			cm ²	Ha	a	ca	dm ²	cm ²
831	MOGGIO = 24 MISURE — 32 03 — — Misura = 30 PASSITELLI □ <i>Province e comuni nei quali sono usate</i> : LI, 130					847	MOGGIO (1) = 8 STAIA — 32 68 80 — Staio = 12 TAVOLE ; Tavola = 12 PIEDI ; Piede = 12 ONCE <i>Province e comuni nei quali sono usate</i> : II, 121						
832	MOGGIO = 24 MISURE — 32 03 57 — Misura = 30 PASSI □ <i>Province e comuni nei quali sono usate</i> : LI, 81					848	MOGGIO (1) = 8 STAIA — 32 78 — — <i>Province e comuni nei quali sono usate</i> : II, 110						
833	MOGGIO = 2 MEZZETTI — 32 06 — — Mezzetto = 2 QUARTI ; Quarto = 7 ½ MISURE <i>Province e comuni nei quali sono usate</i> : LI, 68					849	MOGGIO (1) = 8 STARE — 32 80 — — Staro = 12 TAVOLE ; Tavola = 12 PIEDI <i>Province e comuni nei quali sono usate</i> : II, 50						
834	MOGGIO (1) = 8 STAIA — 32 16 — — Staio = 12 TAVOLE ; Tavola = 12 PIEDI <i>Province e comuni nei quali sono usate</i> : VIII, 9					850	MOGGIO — 33 — — — <i>Province e comuni nei quali sono usate</i> : LXXIII, 19						
835	MOGGIO = 24 CANNE □ — 32 25 — — <i>Province e comuni nei quali sono usate</i> : LXXIII, 15					851	MOGGIO = 900 PASSITELLI □ — 33 — — — <i>Province e comuni nei quali sono usate</i> : XII, 37						
836	MOGGIO = 24 MISURE — 32 25 — — Misura = 30 PASSI □ <i>Province e comuni nei quali sono usate</i> : LI, 10, 80, 101					852	MOGGIO (4) = 12 QUARTE — 33 — — — Quarta = 90 PASSI □ <i>Province e comuni nei quali sono usate</i> : LI, 45						
837	MOGGIO (1) = 8 STAIA — 32 30 86 — Staio = 12 TAVOLE ; Tavola = 12 PIEDI <i>Province e comuni nei quali sono usate</i> : II, 127					853	MOGGIO (1) = 8 STARE — 33 20 — — Staro = 12 TAVOLE ; Tavola = 12 PIEDI ; Piede = 12 ONCE <i>Province e comuni nei quali sono usate</i> : VIII, 17						
838	MOGGIO = 8 STARE — 32 30 87 — Staro = 12 TAVOLE ; Tavola = 12 PIEDI ; Piede = 12 ONCE ; Onoia = 12 PUNTI ; Punto = 12 ATOMI <i>Province e comuni nei quali sono usate</i> : II, 131					854	MOGGIO (1) = 8 STAIA — 33 26 86 — Staio = 12 TAVOLE ; Tavola = 12 PIEDI <i>Province e comuni nei quali sono usate</i> : II, 75						
839	MOGGIO (1) = 8 STAIA — 32 39 — — Staio = 12 TAVOLE ; Tavola = 12 PIEDI <i>Province e comuni nei quali sono usate</i> : II, 155					855	MOGGIO — 33 33 — — <i>Province e comuni nei quali sono usate</i> : LI, 128						
840	MOGGIO = 30 PASSI (2) — 32 43 61 — Passo = 30 PASSITELLI (2) <i>Province e comuni nei quali sono usate</i> : XII, 44					856	MOGGIO = 15 GIORNATE — 33 33 — — Giornata = 400 PASSI QUADRATI Salma = 2 Moggia <i>Province e comuni nei quali sono usate</i> : LXXIII, 140						
841	MOGGIO (1) = 8 STARE — 32 64 — — Staro = 12 TAVOLE ; Tavola = 12 PIEDI <i>Province e comuni nei quali sono usate</i> : II, 21					857	MOGGIO = 2 MEZZETTI — 33 33 — — Mezzetto = 2 QUARTI ; Quarto = 8 MISURE <i>Province e comuni nei quali sono usate</i> : LI, 126						
842	MOGGIO = 30 PASSI (2) — 32 65 — — <i>Province e comuni nei quali sono usate</i> : LI, 102, 111					858	MOGGIO = 24 MISURE — 33 33 — — <i>Province e comuni nei quali sono usate</i> : XII, 71						
843	MOGGIO = 30 PASSI (2) — 32 65 — — Passo = 30 PASSITELLI (2) <i>Province e comuni nei quali sono usate</i> : LI, 15, 17, 19, 21, 37, 110, 122					859	MOGGIO = 30 PASSI (2) — 33 33 — — Passo = 30 PASSITELLI (2) <i>Province e comuni nei quali sono usate</i> : XII, 33						
844	MOGGIO (3) = 30 PASSI (2) — 32 65 30 — Passo = 30 PASSITELLI (2) <i>Province e comuni nei quali sono usate</i> : LI, 49, 56, 95, 136					860	MOGGIO = 100 PASSI (2) — 33 33 — — Passo = 30 PASSITELLI (2) <i>Province e comuni nei quali sono usate</i> : XII, 34						
845	MOGGIO = 30 PASSI (2) — 32 65 36 — Passo = 30 PASSITELLI (2) <i>Province e comuni nei quali sono usate</i> : LI, 82					861	MOGGIO = 10 QUARTE — 33 33 — — Quarta = 90 MAZZE <i>Province e comuni nei quali sono usate</i> : LI, 16, 23						
846	MOGGIO = 30 PASSI (2) — 32 67 — — Passo = 30 PASSITELLI (2) <i>Province e comuni nei quali sono usate</i> : LI, 25					862	MOGGIO — 33 33 33 — <i>Province e comuni nei quali sono usate</i> : LI, 93						
						863	MOGGIO = 2 CARRITAS — 33 33 33 — Carritta = 5 TEZZE Soma = 4 Moggia <i>Province e comuni nei quali sono usate</i> : LXXIV, 48						

(1) O «moggia». — (2) Localmente viene indicata la misura lineare (30 passi o passitelli, invece di 900 passi quadrati o 900 passitelli quadrati). — (3) Anche «capnano». — (4) Anche «aversano».

Segue : TAV. I. — ELENCO ALFABETICO DELLE MISURE LOCALI PER LE SUPERFICI AGRARIE
E LORO EQUIVALENZA NEL SISTEMA METRICO DECIMALE

La misura tipo e i suoi multipli sono indicati in caratteri « neretti »; i sottomultipli in maiuscololetto.

Numero d'ordine	MISURE LOCALI					Numero d'ordine	MISURE LOCALI						
	DENOMINAZIONE	Equivalenza nel s. m. d.					DENOMINAZIONE	Equivalenza nel s. m. d.					
		Ha	a	ca	dm ²			cm ²	Ha	a	ca	dm ²	cm ²
864	MOGGIO = 12 COPPE	—	33	33	33	—	882	MOGGIO = 2 MEZZETTI	—	33	64	86	—
	Coppa = 2 MISURE							Mezzetto = 12 MISURE					
	<i>Province e comuni nei quali sono usate</i> : XII, 57							Sacro = 3 Moggia					
865	MOGGIO = 24 MISURE	—	33	33	33	—	883	MOGGIO = 2 MEZZETTI	—	33	64	86	—
	<i>Province e comuni nei quali sono usate</i> : XII, 5							Mezzetto = 6 COPPE; Coppa = 2 MISURE					
866	MOGGIO (1) = 10 QUARTE	—	33	33	33	—	884	MOGGIO = 30 PASSI (2)	—	33	64	86	—
	<i>Province e comuni nei quali sono usate</i> : LI, 38							Passo = 30 PASSITELLI (2)					
867	MOGGIO = 30 PASSI (2)	—	33	33	33	30	885	MOGGIO = 900 PASSI QUADRATI	—	33	64	86	—
	Passo = 30 PASSITELLI (2)							<i>Province e comuni nei quali sono usate</i> : LXXIII, 114					
868	MOGGIO = 30 PASSI (2)	—	33	33	33	33	886	MOGGIO = 4 QUARTI	—	33	64	86	—
	<i>Province e comuni nei quali sono usate</i> : LI, 61							Quarto = 6 MISURE					
869	MOGGIO = 2 MEZZETTI	—	33	33	34	—	887	MOGGIO = 10 QUARTE	—	33	64	86	—
	Mezzetto = 12 MISURE							Quarta = 9 NONE; Nona = 5 QUINTE; Quinta =					
	Partita = 1 ½ Moggia; Sacco = 2 Partite							2 PASSI QUADRATI; Passo □ = 53,7778 PALMI QUADRATI					
	<i>Province e comuni nei quali sono usate</i> : XII, 79							<i>Province e comuni nei quali sono usate</i> : LI, 90					
870	MOGGIO (3) = 8 STAIA	—	33	35	—	—	888	MOGGIO = 12 COPPE	—	33	65	—	—
	Stajo = 12 TAVOLE; Tavola = 12 PIEDI; Piede = 12 ONCE							<i>Province e comuni nei quali sono usate</i> : XII, 65					
	<i>Province e comuni nei quali sono usate</i> : II, 46						889	MOGGIO = 2 MEZZETTI	—	33	65	—	—
871	MOGGIO = 24 MISURE	—	33	38	70	—		Mezzetto = 12 MISURE					
	<i>Province e comuni nei quali sono usate</i> : XII, 86							<i>Province e comuni nei quali sono usate</i> : IX, 26; XII, 81					
872	MOGGIO (3) = 8 STAIA	—	33	43	—	—	890	MOGGIO = 2 MEZZETTI	—	33	65	—	—
	<i>Province e comuni nei quali sono usate</i> : II, 16							Mezzetto = 2 QUARTI; Quarto = 6 MISURE					
873	MOGGIO (3) = 8 STAIA	—	33	51	18	77	891	MOGGIO = 2 MEZZETTI	—	33	65	—	—
	Stajo = 12 TAVOLE; Tavola = 12 PIEDI							Mezzetto = 12 MISURE					
	<i>Province e comuni nei quali sono usate</i> : II, 154							Sacco = 3 Moggia					
874	MOGGIO (3) = 8 STAIA	—	33	54	—	—		<i>Province e comuni nei quali sono usate</i> : IX, 82; XII, 85					
	Stajo = 12 TAVOLE; Tavola = 12 PIEDI						892	MOGGIO = 24 MISURE	—	33	65	—	—
	<i>Province e comuni nei quali sono usate</i> : II, 61							<i>Province e comuni nei quali sono usate</i> : IX, 79					
875	MOGGIO = 24 MISURE	—	33	63	—	—	893	MOGGIO (1) = 900 PASSI □	—	33	65	—	—
	<i>Province e comuni nei quali sono usate</i> : XXXIV, 19							<i>Province e comuni nei quali sono usate</i> : LI, 87					
876	MOGGIO = 24 MISURE	—	33	64	—	—	894	MOGGIO = 30 PASSI (2)	—	33	65	—	—
	<i>Province e comuni nei quali sono usate</i> : IX, 39							Passo = 30 PASSITELLI (2)					
877	MOGGIO = 10 QUARTE	—	33	64	85	85		<i>Province e comuni nei quali sono usate</i> : XII, 4					
	Quarta = 75 5/8 CANNE QUADRATE; Canna □ = 64 PALMI QUADRATI						895	MOGGIO (1) = 900 PASSI □	—	33	65	—	—
	<i>Province e comuni nei quali sono usate</i> : LI, 64							Passo □ = 10 PASSITELLI (4)					
878	MOGGIO	—	33	64	86	—		<i>Province e comuni nei quali sono usate</i> : LI, 127					
	<i>Province e comuni nei quali sono usate</i> : XII, 59						896	MOGGIO = 10 QUARTE	—	33	65	—	—
879	MOGGIO (1) = 100 CANNE QUADRATE	—	33	64	86	—		<i>Province e comuni nei quali sono usate</i> : LI, 108					
	Canna □ = 100 PALMI QUADRATI						897	MOGGIO = 8 STOPPELLATE	—	33	65	—	—
	<i>Province e comuni nei quali sono usate</i> : LI, 96							Ruvata = 1 ½ Moggia					
880	MOGGIO = 2 MEZZETTI	—	33	64	86	—		<i>Province e comuni nei quali sono usate</i> : XXV, 71					
	Mezzetto = 12 MISURE						898	MOGGIO = 4 QUADRE	—	33	68	—	—
	<i>Province e comuni nei quali sono usate</i> : XII, 28							<i>Province e comuni nei quali sono usate</i> : LI, 73					
881	MOGGIO = 2 MEZZETTI	—	33	64	86	—							
	Mezzetto = 2 QUARTI; Quarto = 6 MISURE												
	<i>Province e comuni nei quali sono usate</i> : XII, 46												

(1) Anche « napoletano ». — (2) Localmente viene indicata la misura lineare (30 passi o passitelli, invece di 900 passi quadrati o 900 passitelli quadrati). — (3) O « moggia ». — (4) Localmente viene indicata la misura lineare (10 passitelli, invece di 100 passitelli quadrati).

**Segue : TAV. I. — ELENCO ALFABETICO DELLE MISURE LOCALI PER LE SUPERFICI AGRARIE
E LORO EQUIVALENZA NEL SISTEMA METRICO DECIMALE.**

La misura tipo e i suoi multipli sono indicati in caratteri «neretti»; i sottomultipli in maiuscoletto.

Numero d'ordine	MISURE LOCALI					Numero d'ordine	MISURE LOCALI						
	DENOMINAZIONE	Equivalenza nel s. m. d.					DENOMINAZIONE	Equivalenza nel s. m. d.					
		Ha	a	ca	dm ²			cm ²	Ha	a	ca	dm ²	cm ²
899	MOGGIO (1) = 8 STAIA — 33 75 — — Stajo = 12 TAVOLE; Tavola = 12 PIEDI <i>Province e comuni nei quali sono usate: II, 60</i>					916	MOGGIO = 24 MISURE — 33 88 — — <i>Province e comuni nei quali sono usate: XII, 19</i>						
900	MOGGIO = 24 MISURE — 33 84 — — <i>Province e comuni nei quali sono usate: IX, 66; LI, 11</i>					917	MOGGIO = 30 PASSI (4) — 33 88 — — Passo = 30 PASSITELLI (4) <i>Province e comuni nei quali sono usate: XII, 19; LI, 33, 48, 88</i>						
901	MOGGIO = 2 MEZZETTI — 33 86 40 — Mezzetto = 12 MISURE <i>Province e comuni nei quali sono usate: XII, 45</i>					918	MOGGIO (2) = 10 QUARTE — 33 88 — — Quarta = 9 NONE; Nona = 5 QUINTE; Quinta = 2 PASSI □ <i>Province e comuni nei quali sono usate: LI, 26</i>						
902	MOGGIO = 2 MEZZETTI — 33 87 — — Mezzetto = 12 MISURE <i>Province e comuni nei quali sono usate: XII, 40, 54</i>					919	MOGGIO (1) = 8 STAIA — 33 99 — — <i>Province e comuni nei quali sono usate: II, 18</i>						
903	MOGGIO = 24 MISURE — 33 87 — — <i>Province e comuni nei quali sono usate: IX, 99</i>					920	MOGGIO = 2 MEZZETTI — 34 — — — Mezzetto = 2 QUARTI; Quarto = 6 MISURE <i>Province e comuni nei quali sono usate: XII, 13</i>						
904	MOGGIO = 24 MISURELLE — 33 87 — — <i>Province e comuni nei quali sono usate: LI, 58</i>					921	MOGGIO = 24 MISURE — 34 — — — Sacco = 3 Moggia <i>Province e comuni nei quali sono usate: XII, 49</i>						
905	MOGGIO (2) = 900 PASSI QUADRATI — 33 87 — — <i>Province e comuni nei quali sono usate: LI, 91</i>					922	MOGGIO (1) (5) = 8 STAIA — 34 32 — — Stajo = 12 TAVOLE; Tavola = 12 PIEDI <i>Province e comuni nei quali sono usate: II, 3</i>						
906	MOGGIO (3) = 30 PASSI (4) — 33 87 — — Passo = 30 PASSITELLI (4) <i>Province e comuni nei quali sono usate: XII, 2, 15; LI, 5, 36, 39</i>					923	MOGGIO (1) = 8 STAIA — 34 32 62 32 Stajo = 12 TAVOLE; Tavola = 12 PIEDI <i>Province e comuni nei quali sono usate: II, 149</i>						
907	MOGGIO (2) = 10 QUARTE — 33 87 — — Quarta = 90 PASSI □ <i>Province e comuni nei quali sono usate: LI, 2, 32, 57, 70, 74, 75, 135</i>					924	MOGGIO (1) = 96 TAVOLE — 34 56 — — Tavola = 12 PIEDI; Piede = 12 ONCE <i>Province e comuni nei quali sono usate: II, 37</i>						
908	MOGGIO = 10 QUARTE — 33 87 — — Quarta = 9 NONE; Nona = 5 QUINTE <i>Province e comuni nei quali sono usate: LI, 9</i>					925	MOGGIO (1) = 8 STAIA — 34 57 — — Stajo = 12 TAVOLE; Tavola = 12 PIEDI <i>Province e comuni nei quali sono usate: II, 162</i>						
909	MOGGIO (2) = 10 QUARTE — 33 87 — — Quarta = 9 MEZZE; Mezza = 5 QUINTE; Quinta = 107,56 PALMI QUADRATI <i>Province e comuni nei quali sono usate: LI, 104</i>					926	MOGGIO (1) = 8 STAIA — 35 05 56 — Stajo = 11 ½ TAVOLE <i>Province e comuni nei quali sono usate: XC, 145</i>						
910	MOGGIO (2) = 10 QUARTE — 33 87 — — Quarta = 9 NONE; Nona = 5 QUINTE; Quinta = 2 PASSI QUADRATI <i>Province e comuni nei quali sono usate: LI, 34, 94</i>					927	MOGGIO = 30 PASSI (4) (6) — 35 20 — — Passo = 30 PASSITELLI (4) <i>Province e comuni nei quali sono usate: LI, 124</i>						
911	MOGGIO (2) = 30 PASSI (4) — 33 87 30 — Passo = 30 PASSITELLI (4) <i>Province e comuni nei quali sono usate: LI, 109</i>					928	MOGGIO (1) = 8 STAIA — 35 25 — — Stajo = 12 TAVOLE; Tavola = 12 PIEDI; Piede = 12 ONCE <i>Province e comuni nei quali sono usate: II, 103</i>						
912	MOGGIO = 24 MISURE — 33 87 36 30 <i>Province e comuni nei quali sono usate: IX, 83, 97</i>					929	MOGGIO = 30 PASSI (4) — 35 42 10 — Passo = 2 PASSITELLI <i>Province e comuni nei quali sono usate: LI, 24</i>						
913	MOGGIO = 30 PASSI (4) — 33 87 36 32 Passo = 30 PASSITELLI (4) <i>Province e comuni nei quali sono usate: LI, 30</i>					930	MOGGIO = 30 PASSI (4) — 35 43 — — Passo = 30 PASSITELLI (4) <i>Province e comuni nei quali sono usate: LI, 72, 119</i>						
914	MOGGIO = 10 QUARTE — 33 87 70 — Quarta = 90 PASSI QUADRATI <i>Province e comuni nei quali sono usate: LI, 29, 50</i>					931	MOGGIO (1) = 8 STARE — 35 81 — — Staro = 12 TAVOLE; Tavola = 12 PIEDI <i>Province e comuni nei quali sono usate: VIII, 48</i>						
915	MOGGIO = 10 QUARTE — 33 87 87 — Quarta = 90 PASSI □ <i>Province e comuni nei quali sono usate: LI, 6</i>												

(1) O «moggia». — (2) Anche «napoletano». — (3) Anche «casertano». — (4) Localmente viene indicata la misura lineare (30 passi o passitelli, invece di 900 passi quadrati o 900 passitelli quadrati). — (5) O «giornata». — (6) O «misure».

Segue : TAV. I. — ELENCO ALFABETICO DELLE MISURE LOCALI PER LE SUPERFICI AGRARIE
E LORO EQUIVALENZA NEL SISTEMA METRICO DECIMALE.

La misura tipo e i suoi multipli sono indicati in caratteri « neretti »; i sottomultipli in maiuscoletto.

Numero d'ordine	MISURE LOCALI					Numero d'ordine	MISURE LOCALI						
	DENOMINAZIONE	Equivalenza nel s. m. d.					DENOMINAZIONE	Equivalenza nel s. m. d.					
		Ha	a	ca	dm ²			cm ²	Ha	a	ca	dm ²	cm ²
932	MOGGIO (1) = 8 STAIA — 35 81 60 — Staio = 12 TAVOLE; Tavola = 12 PIEDI; Piede = 12 ONCE <i>Province e comuni nei quali sono usate : II, 112</i>					949	MOGGIO (1) = 8 STAIA — 36 82 70 49 Staio = 12 TAVOLE; Tavola = 12 PIEDI <i>Province e comuni nei quali sono usate : II, 22</i>						
933	MOGGIO (1) = 8 STAIA — 35 98 — — Staio = 12 TAVOLE; Tavola = 12 PIEDI; Piede = 12 ONCE <i>Province e comuni nei quali sono usate : II, 53</i>					950	MOGGIO — 37 — — — <i>Province e comuni nei quali sono usate : LI, 3, 31, 83</i>						
934	MOGGIO (1) = 8 STAIA — 36 08 — — Staio = 12 ½ TAVOLE; Tavola = 12 PIEDI <i>Province e comuni nei quali sono usate : II, 82</i>					951	MOGGIO = 24 MISURE — 37 — — — <i>Province e comuni nei quali sono usate : IX, 29</i>						
935	MOGGIO (1) = 8 STAIA — 36 15 22 21 Staio = 12 TAVOLE; Tavola = 12 PIEDI <i>Province e comuni nei quali sono usate : II, 22</i>					952	MOGGIO (5) = 30 PASSI (3) — 37 — — — Passo = 30 PASSITELLI (3) (6) <i>Province e comuni nei quali sono usate : LI, 60</i>						
936	MOGGIO (1) = 8 STAIA — 36 23 63 45 Staio = 12 TAVOLE; Tavola = 12 PIEDI <i>Province e comuni nei quali sono usate : II, 22</i>					953	MOGGIO — 37 02 — — <i>Province e comuni nei quali sono usate : LXXIII, 44</i>						
937	MOGGIO (1) = 8 STAIA — 36 37 67 69 Staio = 12 TAVOLE <i>Province e comuni nei quali sono usate : II, 128</i>					954	MOGGIO = 24 MISURE — 37 02 — — <i>Province e comuni nei quali sono usate : IX, 34</i>						
938	MOGGIO (1) = 8 STAIA — 36 57 — — Staio = 12 TAVOLE <i>Province e comuni nei quali sono usate : XC, 48</i>					955	MOGGIO (5) = 30 PASSI (3) — 37 02 — — <i>Province e comuni nei quali sono usate : LI, 87, 114 ; LXXIII, 15</i>						
939	MOGGIO (1) = 8 STARE — 36 57 60 — Staro = 12 TAVOLE; Tavola = 12 PIEDI <i>Province e comuni nei quali sono usate : VIII, 58</i>					956	MOGGIO (5) = 30 PASSI (3) — 37 02 — — Passo = 30 SCACCHI (3) (4) <i>Province e comuni nei quali sono usate : IX, 61 ; LI, 55, 127 ; LXXIII, 7, 32, 34, 70, 71, 81, 99, 113, 122, 125, 127, 131</i>						
940	MOGGIO (2) = 8 STAIA — 36 58 — — <i>Province e comuni nei quali sono usate : XC, 140</i>					957	MOGGIO = 30 PASSI (3) — 37 02 — — Passo = 30 SCACCHI (3) (4) Sacco = 3 Moggia <i>Province e comuni nei quali sono usate : IX, 62</i>						
941	MOGGIO (1) = 8 STAIA — 36 65 84 — Staio = 12 TAVOLE; Tavola = 12 PIEDI; Piede = 12 PUNTI; Punto = 12 ONCE <i>Province e comuni nei quali sono usate : II, 49</i>					958	MOGGIO = 30 PASSI (3) — 37 04 — — Passo = 30 PASSITELLI (3) <i>Province e comuni nei quali sono usate : LXXIII, 112</i>						
942	MOGGIO = 30 PASSI (3) — 36 67 70 — Passo = 30 PASSITELLI (3) <i>Province e comuni nei quali sono usate : LXXIII, 38</i>					959	MOGGIO (1) = 8 STARE — 37 38 — — Staro = 12 TAVOLE; Tavola = 12 PIEDI; Piede = 12 ONCE <i>Province e comuni nei quali sono usate : II, 151</i>						
943	MOGGIO = 30 PASSI (3) — 36 77 — — Passo = 30 PASSITELLI (3) <i>Province e comuni nei quali sono usate : LXXIII, 12</i>					960	MOGGIO (1) = 8 STAIA — 37 56 — — Staio = 12 TAVOLE; Tavola = 12 PIEDI <i>Province e comuni nei quali sono usate : II, 47</i>						
944	MOGGIO = 30 PASSI (3) — 36 77 71 — <i>Province e comuni nei quali sono usate : LXXIII, 49</i>					961	MOGGIO (7) — 40 — — — <i>Province e comuni nei quali sono usate : XVIII, 74 ; LI, 120</i>						
945	MOGGIO = 30 PASSI (3) — 36 77 71 — Passo = 30 SCACCHI (3) (4) <i>Province e comuni nei quali sono usate : LXXIII, 145</i>					962	MOGGIO (8) = 2 ARTU — 40 — — — <i>Province e comuni nei quali sono usate : LIII, 20</i>						
946	MOGGIO = 24 MISURE — 36 78 — — Misura = 1 ¼ PASSI <i>Province e comuni nei quali sono usate : LXXIII, 107</i>					963	MOGGIO (8) = 2 CARRE — 40 — — — Carra = 2 QUARTI; Quarto = 3 ¾ IMBUTI <i>Province e comuni nei quali sono usate : LIII, 45</i>						
947	MOGGIO = 30 PASSI (3) — 36 78 — — <i>Province e comuni nei quali sono usate : LXXIII, 91</i>					964	MOGGIO (9) = 2 CARRE — 40 — — — Carra = 1 ¼ CARTU; Cartu = 2 CARTUZZI; Car- tuzzi = 2 IMBUDI <i>Province e comuni nei quali sono usate : LIII, 80</i>						
948	MOGGIO (1) = 8 STARE — 36 82 — — Staro = 12 TAVOLE <i>Province e comuni nei quali sono usate : II, 137</i>												

(1) O « moggia ». — (2) O « moggia », anche « piemontese ». — (3) Localmente viene indicata la misura lineare (30 passi o passitelli, invece di 900 passi quadrati o 900 passitelli quadrati). — (4) O « passitelli ». — (5) Anche « salernitano ». — (6) O « scacchi ». — (7) O « moi ». — (8) O « moju ». — (9) O « mou ».

Segue : TAV. I. — ELENCO ALFABETICO DELLE MISURE LOCALI PER LE SUPERFICI AGRARIE
E LORO EQUIVALENZA NEL SISTEMA METRICO DECIMALE

La misura tipo e i suoi multipli sono indicati in caratteri « neretti » ; i sottomultipli in maiuscoletto.

Numero d'ordine	MISURE LOCALI					Numero d'ordine	MISURE LOCALI						
	DENOMINAZIONE	Equivalenza nel s. m. d.					DENOMINAZIONE	Equivalenza nel s. m. d.					
		Ha	a	ca	dm ²			cm ²	Ha	a	ca	dm ²	cm ²
965	MOGGIO (1) = 2 CARRE 40 — — — Carra = 2 CARTU; Cartu = 2 CARTUCCIU; Cartucciu = 2 IMBUDI Summa = 3 Moggia <i>Province e comuni nei quali sono usate</i> : LIII, 8					979	MOGGIO (1) (3) = 2 QUARRE 40 — — — Quarra = 2 QUARTU; Quartu = 2 QUARTUCCIU; Quartucciu = 2 IMBUDU <i>Province e comuni nei quali sono usate</i> : XVIII, 5, 7, 11, 30, 32, 38, 39, 43, 45, 59, 66, 68, 69, 72, 86, 89, 93, 94, 104, 109, 110, 112; LIII, 2, 28, 44, 69						
966	MOGGIO (2) = 2 CARRITA 40 — — — Carrita = 1 1/4 QUARTU; Quartu = 2 QUARTUCCIU; Quartucciu = 2 MEAZZE <i>Province e comuni nei quali sono usate</i> : XVIII, 35					980	MOGGIO (4) = 2 QUARRE 40 — — — Quarra = 2 QUARTU; Quartu = 2 QUARTUCCIU; Quartucciu = 2 MIALLE <i>Province e comuni nei quali sono usate</i> : XVIII, 46						
967	MOGGIO = 900 PASSITELLI □ 40 — — — <i>Province e comuni nei quali sono usate</i> : LI, 123					981	MOGGIO (4) = 2 QUARRE 40 — — — Quarra = 2 QUARTU; Quartu = 2 QUARTUCCIU; Quartucciu = 2 IMBUDU; Imbudu = 2 MES'IMBUDU <i>Province e comuni nei quali sono usate</i> : XVIII, 48						
968	MOGGIO (3) = 2 QUARRE 40 — — — Quarra = 8 IMBUDI <i>Province e comuni nei quali sono usate</i> : XVIII, 24, 40, 42, 92					982	MOGGIO (4) = 2 QUARRE 40 — — — Quarra = 2 QUARTU Dumoise quarra = 2 1/2 Moggia <i>Province e comuni nei quali sono usate</i> : XVIII, 90						
969	MOGGIO (1) = 2 QUARRE 40 — — — Quarra = 2 QUARTU <i>Province e comuni nei quali sono usate</i> : XVIII, 10, 17, 65, 67, 107; LIII, 68					983	MOGGIO 40 04 — — <i>Province e comuni nei quali sono usate</i> : XXV, 39						
970	MOGGIO (4) = 2 QUARRE 40 — — — Quarra = 1 1/4 MISURE; Misura = 3 1/5 IMBUDU <i>Province e comuni nei quali sono usate</i> : LIII, 18					984	MOGGIO = 24 MISURE 40 04 46 — Misura = 37 1/2 PASSI □ <i>Province e comuni nei quali sono usate</i> : IX, 54						
971	MOGGIO (2) = 2 QUARRE 40 — — — Quarra = 2 MISURE; Misura = 4 IMBUDU <i>Province e comuni nei quali sono usate</i> : XVIII, 73, 87					985	MOGGIO = 30 PASSI (5) 40 31 23 39 Passo = 30 PASSITELLI (5) <i>Province e comuni nei quali sono usate</i> : LI, 106						
972	MOGGIO (1) = 2 QUARRE 40 — — — Quarra = 2 QUARTU; Quartu = 2 IMBUDU <i>Province e comuni nei quali sono usate</i> : XVIII, 15					986	MOGGIO 40 32 — — <i>Province e comuni nei quali sono usate</i> : IX, 10, 74, 75, 98; LI, 62						
973	MOGGIO (4) = 2 QUARRE 40 — — — Quarra = 2 QUARTU; Quartu = 3 IMBUDU <i>Province e comuni nei quali sono usate</i> : XVIII, 41					987	MOGGIO = 900 CANNE □ 40 32 — — <i>Province e comuni nei quali sono usate</i> : LI, 67						
974	MOGGIO (4) = 2 QUARRE 40 — — — Quarra = 2 QUARTU; Quartu = 4 IMBUDU <i>Province e comuni nei quali sono usate</i> : XVIII, 18, 81; LIII, 26, 87					988	MOGGIO (6) = 900 PASSI O CANNE □ 40 32 — — <i>Province e comuni nei quali sono usate</i> : IX, 7, 31, 43, 47, 67, 103; LI, 18, 22, 27, 41, 42, 43, 76, 77, 78, 84, 100, 103, 115, 116, 117, 125, 137						
975	MOGGIO (1) (3) = 2 QUARRE 40 — — — Quarra = 2 QUARTU; Quartu = 2 QUARTUCCIU <i>Province e comuni nei quali sono usate</i> : XVIII, 49, 83, 105; LIII, 25, 43, 62					989	MOGGIO = 900 PASSI □ 40 32 — — Passo □ = 64 PALMI □ <i>Province e comuni nei quali sono usate</i> : IX, 64						
976	MOGGIO (1) = 2 QUARRE 40 — — — Quarra = 2 1/2 QUARTUCCIU; Quartucciu = 2 IMBUDU <i>Province e comuni nei quali sono usate</i> : LIII, 15					990	MOGGIO = 10 QUARTE 40 32 — — <i>Province e comuni nei quali sono usate</i> : LI, 85						
977	MOGGIO (4) = 2 QUARRE 40 — — — Quarra = 2 QUARTU; Quartu = 3 1/2 IMBUDU Imbudu = 3 LEFRI <i>Province e comuni nei quali sono usate</i> : XVIII, 85					991	MOGGIO (6) = 4 QUARTE 40 32 — — Quarta = 225 PASSI □ <i>Province e comuni nei quali sono usate</i> : LI, 105						
978	MOGGIO = 2 QUARRE 40 — — — Quarra = 2 QUARTU; Quartu = 2 QUARTUCCIU; Quartucciu = 1 2/3 IMBUDI <i>Province e comuni nei quali sono usate</i> : XVIII, 103					992	MOGGIO (6) = 10 QUARTE 40 32 — — Quarta = 90 PASSI O CANNE □ <i>Province e comuni nei quali sono usate</i> : LI, 66, 112						
						993	MOGGIO (6) = 10 QUARTE 40 33 — — <i>Province e comuni nei quali sono usate</i> : LI, 12						

(1) O «mou». — (2) O «moju». — (3) Anche «moi» o «moju». — (4) O «moi». — (5) Localmente viene indicata la misura lineare (30 passi o 30 passitelli, invece di 900 passi quadrati o 900 passitelli quadrati). — (6) Anche «nolano».

**Segue: TAV. I. — ELENCO ALFABETICO DELLE MISURE LOCALI PER LE SUPERFICI AGRARIE
E LORO EQUIVALENZA NEL SISTEMA METRICO DECIMALE**

La misura tipo e i suoi multipli sono indicati in caratteri « noretti »; i sottomultipli in maiuscoletto.

Numero d'ordine	MISURE LOCALI					Numero d'ordine	MISURE LOCALI								
	DENOMINAZIONE	Equivalenza nel s. m. d.					DENOMINAZIONE	Equivalenza nel s. m. d.							
		Ha	a	ca	dm ²			cm ²	Ha	a	ca	dm ²	cm ²		
994	MOGGIO = 10 QUARTE		40		33	---	1009	MOGGIO (6) = 1 1/3 CARTU		1		---	---	---	---
	Quarta = 90 CANNE □; Canna □ = 2 PASSI □							Cartu = 1 1/2 CARRETTE; Carretta = 2 MEDAZZE;							
	Provincie e comuni nei quali sono usate: LI, 35							Medazza = 4 IMBUDU; Imbudu = 3 1/4 LITRU							
995	MOGGIO = 10 QUARTE		42		58	65	---	1010	MOGGIO = 2 MOGGETTI		1		---	---	---
	Provincie e comuni nei quali sono usate: LI, 40							Moggetto = 2 QUARRE; Quarra = 2 CARTUCCIU;							
996	MOGGIO = 10 QUARTE		42		84	---	---	1011	MOGGIO (3) = 2 QUARRE		1		---	---	---
	Quarta = 90 PASSI QUADRATI							Quarra = 5 MISURE							
	Provincie e comuni nei quali sono usate: LI, 14							Provincie e comuni nei quali sono usate: XVIII, 56							
997	MOGGIO (1) = 10 QUARTE		42		87	---	---	1012	MOGGIO (4) = 2 QUARRE		1		---	---	---
	Quarra = 90 PASSI □							Quarra = 2 MISURE; Misura = 4 IMBUDU							
	Provincie e comuni nei quali sono usate: LI, 4, 7, 51, 54, 94, 113, 134							Provincie e comuni nei quali sono usate: XVIII, 36							
998	MOGGIO (1) = 10 QUARTE		42		87	13	---	1013	MOITU = 2 CARRETTE		40		---	---	---
	Quarra = 90 PASSI □							Carretta = 5 MISURE; Misura = 5 LITRI							
	Provincie e comuni nei quali sono usate: LI, 8, 129							Moitu = 2 Moitu							
999	MOGGIO (1) = 10 QUARTE		42		87	13	---	1014	MONTURA		1		---	---	---
	Quarra = 90 PASSI QUADRATI; Passo □ = 68 PALMI QUADRATI							Mina = 10 Montura							
	Provincie e comuni nei quali sono usate: LI, 79							Provincie e comuni nei quali sono usate: XXXVIII, 29							
1000	MOGGIO (1) = 10 QUARTE		42		87	13	15	1015	MUTTMAL (7)		10		---	---	---
	Quarra = 9 NONE; Nona = 5 QUINTE; Quinta = 2 PASSI QUADRATI							Provincie e comuni nei quali sono usate: XV, 26							
	Provincie e comuni nei quali sono usate: LI, 46, 52														
1001	MOGGIO (2) = 2 CARRITTE		50		---	---	---	O							
	Carrita = 1 1/4 CARTU; Cartu = 4 MIAZZE							1016	OPERA = 24 CANNELLE □		2		16		---
	Carra = 2 Moggia							Provincie e comuni nei quali sono usate: XXXIX, 17							
	Provincie e comuni nei quali sono usate: XVIII, 1							1017	OPERA = 16 CENTINAIA		24		16		---
1002	MOGGIO (3) = 2 QUARRE		50		---	---	---	Provincie e comuni nei quali sono usate: V, 75							
	Quarra = 8 1/2 IMBUDU							1018	OPERA = 16 CENTINAIA		24		22		---
	Provincie e comuni nei quali sono usate: LIII, 7							Centinaio = 100 VITI							
1003	MOGGIO (3) = 2 QUARRE		50		---	---	---	Provincie e comuni nei quali sono usate: V, 13, 49, 70							
	Quarra = 16 IMBUDU							1019	OPERA = 16 CENTINAIA		24		22		46
	Provincie e comuni nei quali sono usate: LIII, 33							Centinaio = 100 VITI							
1004	MOGGIO = 2 QUARRE		50		---	---	---	Provincie e comuni nei quali sono usate: V, 65, 94							
	Quarra = 2 QUARTI							1020	OPERA = 16 CENTINAIA		25		10		---
	Provincie e comuni nei quali sono usate: XVIII, 91							Centinaio = 100 VITI							
1005	MOGGIO (3) (4) = 2 QUARRE		50		---	---	---	Provincie e comuni nei quali sono usate: V, 74							
	Quarra = 2 QUARTU; Quartu = 4 IMBUDU (5)							1021	OPERA = 25 ORDINI		33		27		---
	Provincie e comuni nei quali sono usate: XVIII, 95; LIII, 31							Ordine = 50 FINESTRE							
1006	MOGGIO (4) = 2 QUARRE		60		---	---	---	Provincie e comuni nei quali sono usate: X, 28							
	Quarra = 2 QUARTU; Quartu = 4 IMBUDU							1022	OPERA = 25 ORDINI		35		---	---	---
	Provincie e comuni nei quali sono usate: XVIII, 64							Provincie e comuni nei quali sono usate: X, 34							
1007	MOGGIO (4) = 2 QUARRE		60		---	---	---	1023	OPERA = 4 BACILI		36		40		---
	Quarra = 2 QUARTU; Quartu = 2 QUARTUCCIU							Rubbio = 5 Opere							
	Provincie e comuni nei quali sono usate: XVIII, 25							Provincie e comuni nei quali sono usate: XLI, 16							
1008	MOGGIO (2) = 2 ISTAREDDU		80		---	---	---	1024	OPERA = 4 QUARTUCCI		36		40		---
	Istareddu = 2 QUARRE; Quarra = 5 MASURE							Rubbio = 5 Opere							
	Provincie e comuni nei quali sono usate: XVIII, 16							Provincie e comuni nei quali sono usate: XLI, 24							

(1) Anche «aversano». — (2) O «inoiu». — (3) O «mou». — (4) O «moi». — (5) O «imburu». — (6) O «mozu». — (7) Per i campi.

Segue: TAV. I. — ELENCO ALFABETICO DELLE MISURE LOCALI PER LE SUPERFICI AGRARIE
E LORO EQUIVALENZA NEL SISTEMA METRICO DECIMALE.

La misura tipo e i suoi multipli sono indicati in caratteri « neretti »; i sottomultipli in maiuscoletto.

Numero d'ordine	MISURE LOCALI					Numero d'ordine	MISURE LOCALI								
	DENOMINAZIONE	Equivalenza nel s. m. d.					DENOMINAZIONE	Equivalenza nel s. m. d.							
		Ha	a	ca	dm ²			cm ²	Ha	a	ca	dm ²	cm ²		
1025	ORTO = 5 PEZZE	21	—	—	—	—	1048	PASSO □ (3)	—	—	3	—	—	—	
	<i>Province e comuni nei quali sono usate: XL, 25</i>							<i>Province e comuni nei quali sono usate: XI, 10, 52</i>							
1026	ORTO = 40 QUARANTALI	21	03	79	—	—	1044	PASSO □ = 25 PIEDI QUADRATI	—	—	3	01	—	—	
	<i>Province e comuni nei quali sono usate: XL, 28</i>							<i>Pesenale = 125 Passi □</i>							
1027	ORTO	22	67	—	—	—	1045	PASSO □	—	—	3	02	20	—	
	<i>Province e comuni nei quali sono usate: XL, 29</i>							<i>Province e comuni nei quali sono usate: XI, 43</i>							
1028	ORTO = 40 QUARANTALI	22	67	—	—	—	1046	PASSO □ = 25 PIEDI QUADRATI	—	—	3	02	30	—	
	<i>Quarantale = 40 PASSETTI □</i>							<i>Province e comuni nei quali sono usate: XI, 32</i>							
	<i>Tomolo = 2 2/3 Orti</i>						1047	PASSO □ = 5 PIEDI QUADRATI	—	—	3	02	30	—	
	<i>Province e comuni nei quali sono usate: XL, 51</i>							<i>Piede □ = 2 QUARTE QUADRATE; Quarta □ = 6 ONCE</i>							
1029	ORTO	22	68	—	—	—		<i>QUADRATE</i>							
	<i>Province e comuni nei quali sono usate: XL, 21</i>							<i>Calvea = 300 Passi □</i>							
1030	ORTO = 4 PEZZE	22	68	—	—	—	1048	PASSO □	—	—	3	02	76	—	
	<i>Pezza = 10 QUARANTALI; Quarantale = 80 PASSI □</i>							<i>Province e comuni nei quali sono usate: XI, 5</i>							
	<i>Province e comuni nei quali sono usate: XL, 6</i>						1049	PASSO □	—	—	3	02	76	—	
1031	ORTO = 40 QUARANTALI	22	68	—	—	—		<i>Mezzetto = 37 1/2 Passi □; Quartarolo = 2 Mezzetti;</i>							
	<i>Quarantale = 40 FINESTRE</i>							<i>Calvia = 4 Quartaroli</i>							
	<i>Province e comuni nei quali sono usate: XL, 50</i>						1050	PASSO □ = 12 PIEDI □	—	—	3	12	—	—	
1032	ORTO	23	62	—	—	—		<i>Piede □ = 6 ONCE □</i>							
	<i>Province e comuni nei quali sono usate: XL, 36</i>							<i>Stajo = 200 Passi □</i>							
1033	OVEA	2	16	—	—	—	1051	PASSO □	—	—	3	46	—	—	
	<i>Province e comuni nei quali sono usate: XXXIX, 19, 30</i>							<i>Province e comuni nei quali sono usate: LXXXIV, 97</i>							
1034	OVRA (1)	20	—	—	—	—	1052	PASSO □ (4)	—	—	4	25	—	—	
	<i>Province e comuni nei quali sono usate: LXXXIV, 72</i>							<i>Province e comuni nei quali sono usate: LXXXIV, 94</i>							
P															
1035	PALMO QUADRATO = 7 DECIMI	—	—	—	7	—	1053	PASSO □	—	—	4	48	—	—	
	<i>Canna □ = 100 Palmi □</i>							<i>Moggio = 900 Passi □</i>							
	<i>Province e comuni nei quali sono usate: LXXIII, 112</i>						1054	PASSO □ = 30 PASSITELLI (5)	—	—	1	08	84	—	
1036	PALMO QUADRATO	—	—	—	24	80		<i>Moggio = 30 Passi (5)</i>							
	<i>Province e comuni nei quali sono usate: XXXVIII, 35</i>							<i>Province e comuni nei quali sono usate: LI, 65</i>							
1037	PALMO QUADRATO = 4 QUARTE	—	—	—	25	—	1055	PASSO □ = 30 SCACCHI O PAS-	—	—	1	23	40	—	
	<i>Canna □ = 12 Palmi □</i>							<i>SITELLI (5)</i>							
	<i>Province e comuni nei quali sono usate: LIII, 84</i>							<i>Moggio = 30 Passi (5)</i>							
1038	PABECCHIATA = 2 TOMOLATE	—	40	—	—	—	1056	PASSO □ = 60 PASSITELLI (5)	—	—	2	05	75	—	
	<i>Province e comuni nei quali sono usate: LXVIII, 24</i>							<i>Versura = 60 Passi (5)</i>							
1039	PASSO □ = 10 PIEDI □	—	—	—	2	86	1057	PASSO □ = 60 PASSITELLI (5)	—	—	2	05	75	—	
	<i>Pesenale = 110 Passi □; Stajo = 4 Pesenali; Campo = 4 Staia</i>							<i>Tomolo = 15 Passi □; Sacco = 3 Tomoli; Versura = 1 1/2</i>							
	<i>Province e comuni nei quali sono usate: LXXXVII, 17</i>							<i>Sacchi</i>							
1040	PASSO □	—	—	—	2	89		<i>Province e comuni nei quali sono usate: XX, 103</i>							
	<i>Province e comuni nei quali sono usate: XI, 67; LXXXVII, 157</i>						1058	PASSO □ = 7 PALMI (6)	—	—	2	05	76	—	
1041	PASSO □	—	—	—	2	96		<i>Versura = 60 Passi (6)</i>							
	<i>Province e comuni nei quali sono usate: XI, 25</i>						1059	PASSO □	—	—	2	05	80	—	
1042	PASSO □ (2)	—	—	—	2	99		<i>Versura = 3600 Passi □</i>							
	<i>Province e comuni nei quali sono usate: XI, 46</i>							<i>Province e comuni nei quali sono usate: XXXII, 31</i>							

(1) Per i prati. — (2) Cadorino. — (3) Anche bellunese. — (4) Di San Vigilio. — (5) Localmente viene indicata la misura lineare (30 o 60 passitelli, 30 o 60 passi, invece di 900 o 3600 passitelli quadrati e di 900 o 3600 passi quadrati). — (6) Localmente viene indicata la misura lineare (7 palmi o 60 passi invece di 49 palmi quadrati o 3600 passi quadrati).

Segue : TAV. I. — ELENCO ALFABETICO DELLE MISURE LOCALI PER LE SUPERFICI AGRARIE E LORO EQUIVALENZA NEL SISTEMA METRICO DECIMALE.

La misura tipo e i suoi multipli sono indicati in caratteri «neretti»; i sottomultipli in maiuscoletto.

Numero d'ordine	MISURE LOCALI					Numero d'ordine	MISURE LOCALI				
	DENOMINAZIONE	Equivalenza nel s. m. d.					DENOMINAZIONE	Equivalenza nel s. m. d.			
		Ha	a	ca	dm ²			cm ²	Ha	a	ca
1060	PASSO □ = 5 ORDINI — 2 06 — — Versura = 60 Passi (1) <i>Province e comuni nei quali sono usate</i> : XXXII, 54					1075	PERTICA = 36 PIEDI □ — — 3 59 67 Piede □ = 144 POLLICI □; Pollice □ = 144 LINEE □ Jugero = 1.600 Pertiche; Miglio quadrato = 1.000 Jugeri <i>Province e comuni nei quali sono usate</i> : LXXXIV, 3				
1061	PERGOLA = 900 PALMI QUADRATI — — 60 — — <i>Province e comuni nei quali sono usate</i> : XLVIII, 38					1076	PERTICA = 36 PIEDI □ — — 3 59 70 Piede □ = 12 ONCE (6); Oncia = 12 LINEE (6) Jugero = 1.600 Pertiche <i>Province e comuni nei quali sono usate</i> : XV, 40				
1062	PERGOLA = 900 PALMI QUADRATI — — 60 — — <i>Province e comuni nei quali sono usate</i> : XLVIII, 32					1077	PERTICA (7) — — 3 60 — <i>Province e comuni nei quali sono usate</i> : XV, 77; LXXXIV, 1, 8, 12, 27, 35, 41, 63, 72, 73, 79, 83, 86, 88, 91, 94, 95, 97, 102, 103, 107, 123, 125; XCI, 12				
1063	PERGOLA = 14 ¹ / ₁₆ CANNE QUADRATE — — 60 11 — Canna □ = 64 PALMI QUADRATI Salma = 25 Pergole <i>Province e comuni nei quali sono usate</i> : XLVIII, 36					1078	PERTICA — — 3 60 — Jugero (8) = 1.000 Pertiche <i>Province e comuni nei quali sono usate</i> : XV, 24, 35				
1064	PERGOLA = 900 PALMI QUADRATI — — 60 11 — Palmi □ = 30 PALMITTI (1) <i>Province e comuni nei quali sono usate</i> : XLVIII, 76					1079	PERTICA — — 3 60 — Jugero (5) = 1.600 Pertiche <i>Province e comuni nei quali sono usate</i> : XV, 24; LXXXIV, 5, 74, 96				
1065	PERTICA (2) = 36 PIEDI □ — — 3 59 — Piede □ = 144 ONCE □ <i>Province e comuni nei quali sono usate</i> : LXXXIV, 111					1080	PERTICA — — 3 60 — Staro = 80 Pertiche <i>Province e comuni nei quali sono usate</i> : LXXXIV, 49				
1066	PERTICA = 36 PIEDI □ — — 3 59 — Piede □ = 144 ONCE □ Jugero = 1.600 Pertiche <i>Province e comuni nei quali sono usate</i> : LXXXIV, 110					1081	PERTICA — — 3 60 — Stajo = 200 Pertiche <i>Province e comuni nei quali sono usate</i> : LXXXIV, 36				
1067	PERTICA (3) — — 3 59 60 <i>Province e comuni nei quali sono usate</i> : XV, 83; LXXXIV, 56					1082	PERTICA (3) — — 3 60 — Stajo = 235 Pertiche <i>Province e comuni nei quali sono usate</i> : LXXXIV, 26				
1068	PERTICA (2) — — 3 59 61 Jugero = 1.600 Pertiche <i>Province e comuni nei quali sono usate</i> : LXXXIV, 62					1083	PERTICA — — 3 60 — Stajo = 300 Pertiche <i>Province e comuni nei quali sono usate</i> : LXXXIV, 98				
1069	PERTICA — — 3 59 66 Jugero = 1.600 Pertiche <i>Province e comuni nei quali sono usate</i> : XI, 30; XV, 82					1084	PERTICA — — 3 60 — Quarta = 50 Pertiche; Stajo = 4 Quarte <i>Province e comuni nei quali sono usate</i> : LXXXIV, 25				
1070	PERTICA (4) — — 3 59 66 Stajo (4) = 210 Pertiche <i>Province e comuni nei quali sono usate</i> : LXXXIV, 69					1085	PERTICA — — 3 60 — Quarta = 50 Pertiche; Stajo = 4 Quarte; Jugero = 8 Staja <i>Province e comuni nei quali sono usate</i> : LXXXIV, 51				
1071	PERTICA (2) — — 3 59 67 Jugero = 1.600 Pertiche <i>Province e comuni nei quali sono usate</i> : XV, 34					1086	PERTICA — — 3 60 — Quarta = 25 Pertiche; Stajo = 4 Quarte; Soma = 20 Staja <i>Province e comuni nei quali sono usate</i> : LXXXIV, 10				
1072	PERTICA = 36 PIEDI □ — — 3 59 67 Jugero = 1.600 Pertiche <i>Province e comuni nei quali sono usate</i> : XV, 42, 86; LXXXIV, 50					1087	PERTICA — — 3 60 — Star = 200 Pertiche; Tomo = 4 Star; Joch = 2 Tomi <i>Province e comuni nei quali sono usate</i> : LXXXIV, 15				
1073	PERTICA = 36 PIEDI □ — — 3 59 67 Piede □ = 144 ONCE □ Jugero (5) = 1.600 Pertiche <i>Province e comuni nei quali sono usate</i> : XV, 68					1088	PERTICA = 36 PIEDI □ — — 3 60 — <i>Province e comuni nei quali sono usate</i> : LXXXIV, 55				
1074	PERTICA = 36 PIEDI □ — — 3 59 67 Piede □ = 144 POLLICI □; Pollice □ = 144 LINEE □ Jugero = 1.600 Pertiche <i>Province e comuni nei quali sono usate</i> : LXXXIV, 4, 75					1089	PERTICA = 6 PIEDI (6) — — 3 60 — Jugero = 1.600 Pertiche <i>Province e comuni nei quali sono usate</i> : LXXXIV, 46				

(1) Localmente viene indicata la misura lineare (60 passi, 30 palmi, 30 palmitti invece di 3600 passi quadrati, 900 palmi quadrati, 900 palmitti quadrati). — (2) Di «Vienna» o «viennese». — (3) Anche «viennese». — (4) Anche «perginese». — (5) O «joch». — (6) Localmente viene indicata la misura lineare (12 once, 12 linee, 6 piedi, invece di 144 once quadrate, 144 linee quadrate, 36 piedi quadrati). — (7) Anche «viennese» o «tirolese». — (8) O «jauch».

Segue: TAV. I. — ELENCO ALFABETICO DELLE MISURE LOCALI PER LE SUPERFICI AGRARIE
E LORO EQUIVALENZA NEL SISTEMA METRICO DECIMALE

La misura tipo e i suoi multipli sono indicati in caratteri « neretti »; i sottomultipli in maiuscoletto.

Numero d'ordine	MISURE LOCALI					Numero d'ordine	MISURE LOCALI						
	DENOMINAZIONE	Equivalenza nel s. m. d.					DENOMINAZIONE	Equivalenza nel s. m. d.					
		Ha	a	ca	dm ²			cm ²	Ha	a	ca	dm ²	cm ²
1000	PERTICA = 6 PIEDI (1) — — 3 60 — Stajo = 235 Pertiche <i>Province e comuni nei quali sono usate</i> : LXXXIV, 46					1106	PERTICA = 7 BRACCIA — — 11 98 60 Braccio = 7 SETTIMI Stajo = 100 Pertiche <i>Province e comuni nei quali sono usate</i> : XLVI, 10						
1001	PERTICA = 6 PIEDI (1) — — 3 60 — Piede = 12 ONCE (1) Jugero = 1600 Pertiche <i>Province e comuni nei quali sono usate</i> : LXXXIV, 20, 43					1107	PERTICA □ — — 12 78 — Stajo = 100 Pertiche □ <i>Province e comuni nei quali sono usate</i> : XLIII, 9						
1002	PERTICA = 36 PIEDI □ — — 3 60 — Piede □ = 12 ONCE (1) Jugero = 1600 Pertiche <i>Province e comuni nei quali sono usate</i> : LXXXIV, 67					1108	PERTICA = 3 TAVOLE — — 1 — — — <i>Province e comuni nei quali sono usate</i> : XVI, 35, 91						
1003	PERTICA = 36 PIEDI □ — — 3 60 — Piede □ = 144 POLLICI □ Giojo = 1000 Pertiche <i>Province e comuni nei quali sono usate</i> : XV, 13					1109	PERTICA (3) — — 2 82 — — <i>Province e comuni nei quali sono usate</i> : LXXXIV, 57						
1004	PERTICA — — 3 61 — Jugero = 1600 Pertiche <i>Province e comuni nei quali sono usate</i> : XV, 73					1110	PERTICA (4) — — 6 — — — <i>Province e comuni nei quali sono usate</i> : XIII, 55						
1005	PERTICA — — 3 62 — <i>Province e comuni nei quali sono usate</i> : LXXXIV, 44					1111	PERTICA = 24 TAVOLE — — 6 28 60 — Tavola = 12 PIEDI <i>Province e comuni nei quali sono usate</i> : LXXVIII, 62						
1006	PERTICA — — 4 59 79 Campo = 840 Pertiche <i>Province e comuni nei quali sono usate</i> : LIV, 67					1112	PERTICA (4) — — 6 48 — — <i>Province e comuni nei quali sono usate</i> : XIII, 59						
1007	PERTICA — — 4 59 83 <i>Province e comuni nei quali sono usate</i> : LIV, 48					1113	PERTICA (5) = 24 TAVOLE — — 6 52 — — Tavola = 12 PIEDI; Piede = 12 ONCE <i>Province e comuni nei quali sono usate</i> : XXIV, 89, 143						
1008	PERTICA — — 4 60 — <i>Province e comuni nei quali sono usate</i> : XCII, 96					1114	PERTICA (5) = 24 TAVOLE — — 6 52 54 — Tavola = 12 PIEDI <i>Province e comuni nei quali sono usate</i> : XLIX, 179						
1009	PERTICA — — 4 60 — Campo = 840 Pertiche <i>Province e comuni nei quali sono usate</i> : XCII, 74					1115	PERTICA (6) = 205 SPAZZE □ — — 6 52 92 50 <i>Province e comuni nei quali sono usate</i> : LII, 142						
1100	PERTICA (2) — — 7 21 58 Stajo = 100 Pertiche <i>Province e comuni nei quali sono usate</i> : XV, 10					1116	PERTICA (5) — — 6 53 — — <i>Province e comuni nei quali sono usate</i> : XXIV, 161; XLIX, 238; LXXXVIII, 92						
1101	PERTICA — — 8 — — — <i>Province e comuni nei quali sono usate</i> : XC, 2, 113					1117	PERTICA (5) = 24 TAVOLE — — 6 53 76 — Tavola = 12 PIEDI <i>Province e comuni nei quali sono usate</i> : XLIX, 77, 227						
1102	PERTICA = 25 BRACCIA □ — — 8 41 — <i>Province e comuni nei quali sono usate</i> : XXX, 25					1118	PERTICA (7) — — 6 54 — — <i>Province e comuni nei quali sono usate</i> : II, 55, 68, 71; XXIV, 9, 30, 57, 59, 80, 83, 85, 100, 117, 133, 138, 141, 154, 165, 167, 170, 171, 191, 192, 195, 197, 208, 209, 210; XLIX, 15, 24, 25, 29, 36, 44, 54, 66, 72, 79, 101, 125, 128, 141, 158, 165, 167, 189, 195, 220, 228, 236; LII, 77, 102, 103, 106; LVII, 15, 24, 61, 69, 100, 112, 114, 123, 127, 146, 158, 170, 174, 175; LXXXVIII, 4, 6, 7, 11, 12, 14, 37, 38, 42, 60, 70, 85, 102, 115						
1103	PERTICA □ = 25 BRACCIA □ — — 8 51 50 Storo = 66 Pertiche <i>Province e comuni nei quali sono usate</i> : LXII, 31					1119	PERTICA (5) — — 6 54 — — Tresca = 15 Pertiche <i>Province e comuni nei quali sono usate</i> : XLIX, 51						
1104	PERTICA □ = 25 BRACCIA □ — — 8 71 73 Coltra = 460 Pertiche □ <i>Province e comuni nei quali sono usate</i> : XLIII, 2					1120	PERTICA (5) = 2 STAIA — — 6 54 — — Staio = 12 TAVOLE; Tavola = 12 PIEDI Moggio = 4 Pertiche <i>Province e comuni nei quali sono usate</i> : LII, 22, 58						
1105	PERTICA □ — — 10 16 41 Stajo = 100 Pertiche □ <i>Province e comuni nei quali sono usate</i> : XLIII, 12												

(1) Localmente viene indicata la misura lineare (12 once, 12 linee, 6 piedi, invece di 144 once quadrate, 144 linee quadrate, 36 piedi quadrati). — (2) « Vecchia ». — (3) « Nostrana ». — (4) Anche « bergamasca ». — (5) Anche « milanese ». — (6) Anche « vogognese ». — (7) Anche « milanese » o « pavese » o « novese ».

Segue : TAV. I. — ELENCO ALFABETICO DELLE MISURE LOCALI PER LE SUPERFICI AGRARIE
E LORO EQUIVALENZA NEL SISTEMA METRICO DECIMALE

La misura tipo e i suoi multipli sono indicati in caratteri « neretti » ; i sottomultipli in maiuscoletto.

Numero d'ordine	MISURE LOCALI					Numero d'ordine	MISURE LOCALI						
	DENOMINAZIONE	Equivalenza nel s. m. d.					DENOMINAZIONE	Equivalenza nel s. m. d.					
		Ha	a	ca	dm ²			cm ²	Ha	a	ca	dm ²	cm ²
1121	PERTICA (1) = 18 TAVOLE 6 54 <i>Province e comuni nei quali sono usate</i> : LXXXVIII, 21, 105					1133	PERTICA (1) = 24 TAVOLE 6 54 Tavola = 12 PIEDI; Piede = 12 ONCE; Oncia = 12 PUNTI; Punto = 12 ATOMI <i>Province e comuni nei quali sono usate</i> : XXVI, 72						
1122	PERTICA (1) = 20 TAVOLE 6 54 <i>Province e comuni nei quali sono usate</i> : LVII, 2, 148					1134	PERTICA = 24 TAVOLE 6 54 Giornata = 4 Pertiche <i>Province e comuni nei quali sono usate</i> : LII, 86						
1123	PERTICA (1) = 24 TAVOLE 6 54 <i>Province e comuni nei quali sono usate</i> : II, 81, 89, 117, 138; XIII, 90; XXIV, 5, 15, 23, 31, 49, 52, 58, 65, 70, 102, 116, 130, 134, 142, 145, 157, 206; XLIX, 5, 58, 61, 62, 73, 75, 94, 135, 170, 171, 177, 241; LII, 11, 84, 85, 128; LVII, 39, 62, 66, 77, 80, 90, 126, 151; LXXXVIII, 29, 86					1135	PERTICA = 24 TAVOLE 6 54 Tavola = 12 PIEDI Moggia = 4 Pertiche <i>Province e comuni nei quali sono usate</i> : LII, 134						
1124	PERTICA (1) = 12 TAVOLE 6 54 Tavola = 6 PIEDI <i>Province e comuni nei quali sono usate</i> : XIII, 93, 123					1136	PERTICA (1) = 24 TAVOLE 6 54 05 Tavola = 12 PIEDI <i>Province e comuni nei quali sono usate</i> : XLIX, 2, 152						
1125	PERTICA (1) = 24 TAVOLE 6 54 Tavola = 4 PIEDI <i>Province e comuni nei quali sono usate</i> : LVII, 9					1137	PERTICA (1) 6 54 25 <i>Province e comuni nei quali sono usate</i> : LXXXVIII, 26, 27						
1126	PERTICA (1) = 24 TAVOLE 6 54 Tavola = 8 PIEDI <i>Province e comuni nei quali sono usate</i> : LVII, 110					1138	PERTICA = 24 TAVOLE 6 54 27 <i>Province e comuni nei quali sono usate</i> : XLIX, 40, 172						
1127	PERTICA (1) = 24 TAVOLE 6 54 Tavola = 12 PIEDI <i>Province e comuni nei quali sono usate</i> : II, 5, 14, 157; XIII, 119; XXIV, 11, 50, 77, 88, 94, 106, 112, 119, 126, 131; XXVI, 81; XLIX, 1, 9, 13, 22, 32, 39, 46, 47, 53, 70, 74, 81, 84, 95, 96, 98, 120, 143, 145, 150, 155, 160, 162, 169, 176, 184, 186, 190, 194, 205, 206, 207, 211, 213, 214, 217, 222, 226, 244; LII, 4, 40, 57, 94, 123, 127; LVII, 5, 10, 25, 28, 32, 47, 53, 65, 75, 81, 92, 97, 104, 106, 137, 157, 165, 172, 177; LXXXVIII, 22, 41, 47, 52, 58, 71					1139	PERTICA 6 54 32 <i>Province e comuni nei quali sono usate</i> : LXXXV, 28						
1128	PERTICA (1) = 24 TAVOLE 6 54 Tavola = 4 TRABUCCHI □ <i>Province e comuni nei quali sono usate</i> : XLIX, 200, 242					1140	PERTICA (1) = 24 TAVOLE 6 54 44 Tavola = 12 PIEDI <i>Province e comuni nei quali sono usate</i> : LII, 45						
1129	PERTICA (1) = 24 TAVOLE 6 54 Tavola = 12 PIEDI; Piede = 6 ONCE <i>Province e comuni nei quali sono usate</i> : LII, 1					1141	PERTICA (1) = 24 TAVOLE 6 54 45 Tavola = 12 PIEDI <i>Province e comuni nei quali sono usate</i> : XLIX, 104, 153						
1130	PERTICA (1) = 24 TAVOLE 6 54 Tavola = 12 PIEDI; Piede = 12 ONCE <i>Province e comuni nei quali sono usate</i> : XLIX, 71; LII, 35, 37; LVII, 21; LXXXVIII, 77, 84					1142	PERTICA (1) = 24 TAVOLE 6 54 45 60 Tavola = 12 PIEDI <i>Province e comuni nei quali sono usate</i> : XXIV, 136						
1131	PERTICA = 24 TAVOLE 6 54 Tavola = 12 PIEDI; Piede = 12 ONCE; Oncia = 12 PUNTI <i>Province e comuni nei quali sono usate</i> : XLIX, 85; LXXXVIII, 87					1143	PERTICA (1) = 24 TAVOLE 6 54 48 Tavola = 12 PIEDI <i>Province e comuni nei quali sono usate</i> : XXIV, 87; XLIX, 116, 122; LII, 27, 116; LVII, 52, 178						
1132	PERTICA (1) = 24 TAVOLE 6 54 Tavola = 12 PIEDI; Piede = 12 ONCE; Oncia = 12 PUNTI; Punto = 12 ATOMI <i>Province e comuni nei quali sono usate</i> : LVII, 152					1144	PERTICA (1) = 24 TAVOLE 6 54 48 Tavola = 144 PIEDI □ <i>Province e comuni nei quali sono usate</i> : XLIX, 201						
						1145	PERTICA (1) 6 54 50 <i>Province e comuni nei quali sono usate</i> : XXIV, 14, 139; XLIX, 225; LVII, 7, 35; LXXXVIII, 68						
						1146	PERTICA (2) = 24 TAVOLE 6 54 50 <i>Province e comuni nei quali sono usate</i> : II, 54, 135; XIII, 194, 196; XXIV, 8, 28, 32, 38, 61, 90, 103, 109, 118, 122, 128, 132, 181, 182, 201; XLIX, 21, 34, 41, 42, 112, 119, 134, 142, 180, 182, 188, 192, 231, 234, 245; LII, 12, 73, 100; LVII, 42, 85, 94, 120; LXXXVIII, 16, 33, 69, 83, 107, 110						
						1147	PERTICA (1) = 24 TAVOLE 6 54 50 Tavola = 10 PIEDI <i>Province e comuni nei quali sono usate</i> : XLIX, 49						

(1) Anche « milanese ». — (2) Anche « milanese » o « comasca ».

Segue : TAV. I. — ELENCO ALFABETICO DELLE MISURE LOCALI PER LE SUPERFICI AGRARIE
E LORO EQUIVALENZA NEL SISTEMA METRICO DECIMALE.

La misura tipo e i suoi multipli sono indicati in caratteri «neretti»; i sottomultipli in maiuscoletto.

Numero d'ordine	MISURE LOCALI					Numero d'ordine	MISURE LOCALI						
	DENOMINAZIONE	Equivalenza nel s. m. d.					DENOMINAZIONE	Equivalenza nel s. m. d.					
		Ha	a	ca	dm ²			cm ²	Ha	a	ca	dm ²	cm ²
1148	PERTICA (1) = 24 TAVOLE . — 6 54 50 — Tavola = 12 PIEDI <i>Province e comuni nei quali sono usate</i> : XIII, 57					1161	PERTICA (1) = 24 TAVOLE . — 6 54 51 — Tavola = 12 PIEDI <i>Province e comuni nei quali sono usate</i> : II, 44, 111, 144, 150, 156; XXIV, 46, 204, 205; XLIX, 7, 38, 97, 117, 121, 124, 147, 198; LII, 17, 18, 26, 36, 61, 69, 118; LVII, 4, 17, 51, 74, 91, 108, 125, 147, 154, 180; LXXXVIII, 96						
1149	PERTICA (1) = 24 TAVOLE . — 6 54 50 — Tavola = 12 PIEDI <i>Province e comuni nei quali sono usate</i> : II, 109, 129; XIII, 35; XXIV, 97, 129; XLIX, 31, 33, 35, 50, 91, 92, 107, 126, 151, 183, 187, 209, 235; LII, 15, 80, 98; LVII, 1, 38, 40, 67, 68, 93, 95, 96, 111, 113, 121, 129, 132, 133, 141; LXXXVIII, 2, 5, 9, 17, 20, 39, 57, 59, 98, 108					1162	PERTICA (1) = 24 TAVOLE . . — 6 54 51 — Tavola = 16 PIEDI <i>Province e comuni nei quali sono usate</i> : XLIX, 108						
1150	PERTICA (1) = 24 TAVOLE . — 6 54 50 — Tavola = 13 PIEDI <i>Province e comuni nei quali sono usate</i> : XLIX, 14, 110, 219					1163	PERTICA (1) = 24 TAVOLE . . — 6 54 51 — Tavola = 12 PIEDI; Piede = 12 ONCE <i>Province e comuni nei quali sono usate</i> : XXIV, 35, 63; LII, 10, 21, 52, 72, 109; LVII, 30, 46, 70, 102, 118; LXXXVIII, 114						
1151	PERTICA (1) = 24 TAVOLE . . — 6 54 50 — Tavola = 12 PIEDI; Piede = 12 ONCE <i>Province e comuni nei quali sono usate</i> : XLIX, 168; LVII, 13, 98, 144					1164	PERTICA (2) = 24 TAVOLE . . — 6 54 51 — Tavola = 12 PIEDI; Piede = 12 ONCE; Oncia = 12 PUNTI <i>Province e comuni nei quali sono usate</i> : XLIX, 80; LVII, 179						
1152	PERTICA (1) = 24 TAVOLE . . — 6 54 50 — Tavola = 12 PIEDI; Piede = 12 ONCE; Oncia = 12 PUNTI <i>Province e comuni nei quali sono usate</i> : LII, 124; LVII, 168					1165	PERTICA (1) = 24 TAVOLE . . — 6 54 51 — Tavola = 12 PIEDI; Piede = 12 ONCE; Oncia = 12 PUNTI; Punto = 12 ATOMI <i>Province e comuni nei quali sono usate</i> : XIII, 134; XXVI, 18, 99; LVII, 57						
1153	PERTICA = 24 TAVOLE . — 6 54 50 — Tavola = 4 TRABUCCHI □; Trabucco □ = 36 PIEDI □; Piede □ = 144 ONCE □ <i>Province e comuni nei quali sono usate</i> : LXXXVIII, 75					1166	PERTICA (1) = 24 TAVOLE . . — 6 54 51 — Tavola = 12 PIEDI Moggio = 4 Pertiche <i>Province e comuni nei quali sono usate</i> : LII, 53, 107						
1154	PERTICA (1) = 24 TAVOLE . — 6 54 50 — Tavola = 12 PIEDI; Piede = 12 ONCE; Oncia = 12 PUNTI; Punto = 12 ATOMI <i>Province e comuni nei quali sono usate</i> : LII, 41					1167	PERTICA (1) = 24 TAVOLE . . — 6 54 51 29 <i>Province e comuni nei quali sono usate</i> : XLIX, 78						
1155	PERTICA (1) = 24 TAVOLE . — 6 54 50 — Giornata = 4 Pertiche <i>Province e comuni nei quali sono usate</i> : LII, 101					1168	PERTICA (1) = 24 TAVOLE . . — 6 54 51 60 Tavola = 4 TRABUCCHI □; Trabucco □ = 36 PIEDI □ <i>Province e comuni nei quali sono usate</i> : LXXXVIII, 99						
1156	PERTICA (1) = 24 TAVOLE . — 6 54 50 — Tavola = 12 PIEDI Moggio = 4 Pertiche <i>Province e comuni nei quali sono usate</i> : LII, 130					1169	PERTICA (1) = 24 TAVOLE . . — 6 54 51 60 Tavola = 12 PIEDI; Piede = 12 ONCE; Oncia = 12 PUNTI <i>Province e comuni nei quali sono usate</i> : XLIX, 149						
1157	PERTICA (1) — 6 54 51 — <i>Province e comuni nei quali sono usate</i> : XXIV, 20, 48, 95; XLIX, 11					1170	PERTICA (1) — 6 54 51 70 <i>Province e comuni nei quali sono usate</i> : XXIV, 114						
1158	PERTICA (1) = 24 TAVOLE . — 6 54 51 — <i>Province e comuni nei quali sono usate</i> : XXIV, 177					1171	PERTICA (1) = 24 TAVOLE . . — 6 54 51 70 <i>Province e comuni nei quali sono usate</i> : LXXXVIII, 74, 111						
1159	PERTICA (1) = 24 TAVOLE . — 6 54 51 — <i>Province e comuni nei quali sono usate</i> : XXIV, 92, 113, 185; LII, 38, 55; LVII, 19, 99; LXXXVIII, 24, 25					1172	PERTICA (1) = 24 TAVOLE . . — 6 54 51 70 Tavola = 12 PIEDI <i>Province e comuni nei quali sono usate</i> : XLIX, 178, 224; LVII, 44; LXXXVIII, 32						
1160	PERTICA (1) = 24 TAVOLE . — 6 54 51 — Tavola = 6 PIEDI <i>Province e comuni nei quali sono usate</i> : LXXXVIII, 66					1173	PERTICA (1) = 24 TAVOLE . . — 6 54 51 70 Tavola = 12 PIEDI; Piede = 12 ONCE <i>Province e comuni nei quali sono usate</i> : XLIX, 204, 230; LVII, 37, 41 59, 103, 161						

(1) Anche «milanese». — (2) Anche «lodigiana» o «milanese».

Segue : TAV. I. — ELENCO ALFABETICO DELLE MISURE LOCALI PER LE SUPERFICI AGRARIE
E LORO EQUIVALENZA NEL SISTEMA METRICO DECIMALE.

La misura tipo e i suoi multipli sono indicati in caratteri « neretti »; i sottomultipli in maiuscoletto.

Numero d'ordine	MISURE LOCALI						Numero d'ordine	MISURE LOCALI					
	DENOMINAZIONE	Equivalenza nel s. m. d.						DENOMINAZIONE	Equivalenza nel s. m. d.				
		Ha	a	ca	dm ²	cm ²			Ha	a	ca	dm ²	cm ²
1174	PERTICA (1) = 24 TAVOLE . . — 6 54 51 70 Tavola = 12 PIEDI; Piede = 12 ONCE; Oncia = 12 PUNTI <i>Province e comuni nei quali sono usate</i> : XXIV, 4, 81						1188	PERTICA (1) = 24 TAVOLE . . — 6 54 51 79 Tavola = 12 PIEDI; Piede = 12 ONCE <i>Province e comuni nei quali sono usate</i> : XXIV, 151; XXVI, 2, 50; XLIX, 10; LVII, 50, 171; LXI, 5; LXXXVIII, 48, 54					
1175	PERTICA (1) = 24 TAVOLE . . — 6 54 51 70 Tavola = 12 PIEDI GRANDI; Piede = 12 ONCE; Oncia = 12 PIEDI PICCOLI <i>Province e comuni nei quali sono usate</i> : XLIX, 185						1189	PERTICA = 24 TAVOLE — 6 54 51 79 Tavola = 4 TRABUCCHI □; Trabucco □ = 24 PIEDI <i>Province e comuni nei quali sono usate</i> : XXIV, 79					
1176	PERTICA (1) — 6 54 51 75 <i>Province e comuni nei quali sono usate</i> : LVII, 26						1190	PERTICA (1) = 24 TAVOLE . . . — 6 54 51 79 Tavola = 4 TRABUCCHI QUADRATI; Trabucco □ = 36 PIEDI QUADRATI <i>Province e comuni nei quali sono usate</i> : LXXXVIII, 15, 19, 30, 43, 61, 89					
1177	PERTICA (1) = 24 TAVOLE . . — 6 54 51 75 Tavola = 12 PIEDI <i>Province e comuni nei quali sono usate</i> : LII, 62; LVII, 8						1191	PERTICA = 24 TAVOLE — 6 54 51 79 Tavola = 12 PIEDI; Piede = 12 ONCE; Oncia = 12 ATOMI <i>Province e comuni nei quali sono usate</i> : LXXXVIII, 88					
1178	PERTICA (1) = 24 TAVOLE . . — 6 54 51 75 Tavola = 12 PIEDI; Piede = 12 ONCE <i>Province e comuni nei quali sono usate</i> : LII, 95						1192	PERTICA (1) = 24 TAVOLE . . . — 6 54 51 79 Tavola = 12 PIEDI; Piede = 12 ONCE; Oncia = 12 PUNTI <i>Province e comuni nei quali sono usate</i> : XXVI, 67; XLIX, 4, 23, 67, 83, 102, 103, 133, 139, 140, 215, 232, 243; LVII, 116, 117					
1179	PERTICA (1) = 24 TAVOLE . . — 6 54 51 75 Tavola = 12 PIEDI; Piede = 12 ONCE; Oncia = 12 PUNTI; Punto = 12 ATOMI <i>Province e comuni nei quali sono usate</i> : LII, 43; LVII, 169						1193	PERTICA (2) = 24 TAVOLE . . . — 6 54 51 79 Tavola = 12 PIEDI; Piede = 12 ONCE; Oncia = 12 PUNTI; Punto = 12 ATOMI <i>Province e comuni nei quali sono usate</i> : XIII, 13, 53, 88; XXIV, 37, 43, 125, 137, 150; XXVI, 34, 38, 40, 42, 83, 84, 92, 97, 105, 107; XLIX, 6, 27, 45, 82, 87, 90, 93, 99, 111, 115, 131, 146, 174, 193, 197, 199, 212, 223, 246; LVII, 73, 76; LXXXVIII, 35, 95					
1180	PERTICA (1) = 24 TAVOLE . . — 6 54 51 78 <i>Province e comuni nei quali sono usate</i> : XIII, 89						1194	PERTICA = 24 TAVOLE — 6 54 51 79 Tavola = 12 PIEDI Moggio = 4 Pertiche <i>Province e comuni nei quali sono usate</i> : LII, 6					
1181	PERTICA (1) — 6 54 51 79 <i>Province e comuni nei quali sono usate</i> : LII, 93						1195	PERTICA (1) = 24 TAVOLE . . . — 6 54 51 79 Tavola = 12 PIEDI Moggio (3) = 4 ² / ₃ Pertiche <i>Province e comuni nei quali sono usate</i> : LII, 48, 59					
1182	PERTICA (1) = 12 TAVOLE . . . — 6 54 51 79 <i>Province e comuni nei quali sono usate</i> : LXXXVIII, 40, 44, 90, 103						1196	PERTICA (1) = 24 TAVOLE . . . — 6 54 51 80 <i>Province e comuni nei quali sono usate</i> : LVII, 138					
1183	PERTICA (1) = 24 TAVOLE . . . — 6 54 51 79 <i>Province e comuni nei quali sono usate</i> : XIII, 10, 17, 108; XXIV, 13, 19, 39, 47, 51, 66, 76, 99, 144, 176, 178, 198; XLIX, 208; LII, 33, 70; LVII, 140; LXXXVIII, 23, 51, 109						1197	PERTICA (1) = 24 TAVOLE . . . — 6 54 51 80 Tavola = 12 PIEDI <i>Province e comuni nei quali sono usate</i> : XIII, 153; XLIX, 18, 136; LII, 25, 29, 82, 87, 126; LVII, 145					
1184	PERTICA (1) = 24 TAVOLE . . . — 6 54 51 79 Tavola = 6 PIEDI <i>Province e comuni nei quali sono usate</i> : XXIV, 41						1198	PERTICA (1) = 24 TAVOLE . . . — 6 54 51 80 Tavola = 4 TRABUCCHI □ <i>Province e comuni nei quali sono usate</i> : XLIX, 20					
1185	PERTICA (1) = 24 TAVOLE . . . — 6 54 51 79 Tavola = 12 PIEDI <i>Province e comuni nei quali sono usate</i> : XXIV, 3, 12, 69, 73, 91, 135, 146, 169, 180; XXVI, 24; XLIX, 3, 12, 16, 17, 19, 26, 43, 48, 60, 65, 68, 88, 89, 106, 114, 127, 129, 132, 148, 161, 163, 196, 202, 203, 216, 218, 239; LVII, 12, 20, 31, 33, 58, 71, 78, 86, 107, 142, 149, 155, 156, 163; LXXXVIII, 97						1199	PERTICA (1) = 24 TAVOLE . . . — 6 54 51 80 Tavola = 12 PIEDI; Piede = 12 ONCE <i>Province e comuni nei quali sono usate</i> : XLIX, 157; LII, 64, 68, 75, 121, 135, 137; LVII, 55, 64, 131, 159					
1186	PERTICA (1) = 24 TAVOLE . . . — 6 54 51 79 Tavola = 24 PIEDI <i>Province e comuni nei quali sono usate</i> : XXIV, 16												
1187	PERTICA (1) = 24 TAVOLE . . . — 6 54 51 79 Tavola = 144 PIEDI □ <i>Province e comuni nei quali sono usate</i> : XXIV, 33												

**Segue : Tav. I. — ELENCO ALFABETICO DELLE MISURE LOCALI PER LE SUPERFICI AGRARIE
E LORO EQUIVALENZA NEL SISTEMA METRICO DECIMALE**

La misura tipo e i suoi multipli sono indicati in caratteri «neretti»; i sottomultipli in maiuscoletto.

Numero d'ordine	MISURE LOCALI					Numero d'ordine	MISURE LOCALI						
	DENOMINAZIONE	Equivalenza nel s. m. d.					DENOMINAZIONE	Equivalenza nel s. m. d.					
		Ha	a	ca	dm ²			cm ²	Ha	a	ca	dm ²	cm ²
1200	PERTICA (1) = 24 TAVOLE. . . — 6 54 51 80 Tavola = 12 PIEDI; Piede = 8 PUNTI <i>Province e comuni nei quali sono usate</i> : LVII, 88					1212	PERTICA (1) = 24 TAVOLE. . . — 6 54 52 — Tavola = 12 PIEDI; Piede = 12 ONCE <i>Province e comuni nei quali sono usate</i> : II, 25; XXIV, 2, 22, 29, 56, 199; XXVI, 93; XLIX, 8, 28, 63, 86, 118, 130, 138, 159, 191; LII, 20, 97, 141; LVII, 27, 34, 54, 79, 119, 122, 124, 162; LXXXVIII, 3, 13, 28						
1201	PERTICA (1) = 24 TAVOLE. . . — 6 54 51 80 Tavola = 12 PIEDI; Piede = 12 PUNTI <i>Province e comuni nei quali sono usate</i> : LVII, 130					1213	PERTICA (1) = 24 TAVOLE. . . — 6 54 52 — Tavola = 12 PIEDI; Piede = 12 POLLICI <i>Province e comuni nei quali sono usate</i> : XLIX, 37						
1202	PERTICA (1) = 24 TAVOLE. . . — 6 54 51 80 Tavola = 12 PIEDI Moggio = 4 Pertiche <i>Province e comuni nei quali sono usate</i> : LII, 90					1214	PERTICA (1) = 24 TAVOLE. . . — 6 54 52 — Tavola = 4 TRABUCCHI □; Trabucco □ = 6 BRACCIA □ <i>Province e comuni nei quali sono usate</i> : XIII, 41						
1203	PERTICA (1) = 24 TAVOLE. . . — 6 54 51 80 Tavola = 12 PIEDI; Piede = 12 ONCE Moggio = 4 Pertiche <i>Province e comuni nei quali sono usate</i> : LII, 34, 139					1215	PERTICA (1) = 24 TAVOLE. . . — 6 54 52 — Tavola = 4 TRABUCCHI □; Trabucco □ = 36 PIEDI <i>Province e comuni nei quali sono usate</i> : XLIX, 109						
1204	PERTICA (1) = 24 TAVOLE. . . — 6 54 51 80 Tavola = 12 PIEDI; Piede = 12 ONCE; Oncia = 12 PUNTI Moggio = 4 Pertiche <i>Province e comuni nei quali sono usate</i> : LII, 119					1216	PERTICA (1) = 24 TAVOLE. . . — 6 54 52 — Tavola = 12 PIEDI; Piede = 12 ONCE; Oncia = 12 PUNTI <i>Province e comuni nei quali sono usate</i> : XIII, 47; XLIX, 76, 105, 156; LII, 99; LVII, 6, 45, 164; LXXXVIII, 67, 100						
1205	PERTICA = 24 TAVOLE. . . . — 6 54 51 84 Tavola = 12 PIEDI <i>Province e comuni nei quali sono usate</i> : LII, 32					1217	PERTICA (1) = 24 TAVOLE. . . — 6 54 52 — Tavola = 12 PIEDI; Piede = 12 ONCE; Oncia = 12 PUNTI; Punto = 12 ATOMI <i>Province e comuni nei quali sono usate</i> : XLIX, 181						
1206	PERTICA = 24 TAVOLE. . . . — 6 54 51 90 Tavola = 12 PIEDI <i>Province e comuni nei quali sono usate</i> : XIII, 74, 78					1218	PERTICA = 24 TAVOLE. . . . — 6 54 52 — Tavola = 144 PIEDI QUADRATI Giornata = 4 Pertiche <i>Province e comuni nei quali sono usate</i> : LII, 117						
1207	PERTICA (1) — 6 54 52 — <i>Province e comuni nei quali sono usate</i> : XXIV, 188; XLIX, 173; LXXXVIII, 78					1219	PERTICA = 24 TAVOLE. . . . — 6 54 52 — Tavola = 12 PIEDI Moggia = 4 Pertiche <i>Province e comuni nei quali sono usate</i> : LII, 125						
1208	PERTICA (1) = 24 TAVOLE. . . — 6 54 52 — <i>Province e comuni nei quali sono usate</i> : XXIV, 78, 193; XLIX, 123; LVII, 3, 167; LXXXVIII, 8, 81, 94					1220	PERTICA (1) = 24 TAVOLE. . . — 6 54 52 52 Tavola = 12 PIEDI; Piede = 12 ONCE <i>Province e comuni nei quali sono usate</i> : XLIX, 100						
1209	PERTICA (1) = 24 TAVOLE. . . — 6 54 52 — Tavola = 12 PIEDI <i>Province e comuni nei quali sono usate</i> : II, 19, 24, 34, 35, 48, 51, 67, 72, 73, 133, 134, 136, 143, 160, 163, 164; XIII, 38; XXIV, 6, 7, 10, 17, 21, 27, 34, 45, 53, 55, 67, 71, 93, 115, 123, 149, 162, 164, 172, 183, 194; XLIX, 56, 57, 59, 113, 144, 154, 164, 166, 175, 221, 229, 233, 240; LII, 19, 31, 39, 63, 71, 122, 138; LVII, 16, 36, 43, 48, 49, 63, 82, 105, 109, 115, 135, 143, 153, 166, 173; LXXXVIII, 18, 31, 45, 55, 65, 72, 73, 104, 113, 116; XC, 17					1221	PERTICA (1) = 24 TAVOLE. . . — 6 54 53 — Tavola = 12 PIEDI <i>Province e comuni nei quali sono usate</i> : LXXXVIII, 62						
1210	PERTICA (1) = 24 TAVOLE. . . — 6 54 52 — Tavola = 144 PIEDI □ <i>Province e comuni nei quali sono usate</i> : II, 8, 88; XXIV, 40, 104, 184					1222	PERTICA (1) = 24 TAVOLE. . . — 6 54 54 — <i>Province e comuni nei quali sono usate</i> : XXIV, 196; XLIX, 137, 237; LII, 23; LVII, 56, 83						
1211	PERTICA (1) = 24 TAVOLE. . . — 6 54 52 — Tavola = 4 TRABUCCHI □ <i>Province e comuni nei quali sono usate</i> : LXXXVIII, 79					1223	PERTICA = 24 TAVOLE. . . . — 6 54 54 — Tavola = 10 PIEDI <i>Province e comuni nei quali sono usate</i> : LVII, 14						
						1224	PERTICA (1) = 24 TAVOLE. . . — 6 54 54 — Tavola = 12 PIEDI <i>Province e comuni nei quali sono usate</i> : II, 33; XLIX, 30, 52, 210; LII, 51; LVII, 72, 89, 134; LXXXVIII, 63, 64						

(1) Anche «milanese».

**Segue : TAV. I. — ELENCO ALFABETICO DELLE MISURE LOCALI PER LE SUPERFICI AGRARIE
E LORO EQUIVALENZA NEL SISTEMA METRICO DECIMALE**

La misura tipo e i suoi multipli sono indicati in caratteri « noretti » ; i sottomultipli in maiuscoletto.

Numero d'ordine	MISURE LOCALI					Numero d'ordine	MISURE LOCALI						
	DENOMINAZIONE	Equivalenza nel s. m. d.					DENOMINAZIONE	Equivalenza nel s. m. d.					
		Ha	a	ca	dm ²			cm ²	Ha	a	ca	dm ²	cm ²
1225	PERTICA (1) = 24 TAVOLE. . . — 6 54 54 — Tavola = 24 PIEDI; Piede = 24 ONCE <i>Province e comuni nei quali sono usate : XIII, 43</i>					1242	PERTICA (2) — 6 62 30 — <i>Province e comuni nei quali sono usate : XIII, 42, 137, 155, 182, 188, 218</i>						
1226	PERTICA (1) = 24 TAVOLE. . . — 6 54 54 — Tavola = 12 PIEDI; Piede = 12 ONCE; Oncia = 12 PUNTI <i>Province e comuni nei quali sono usate : XIII, 149</i>					1243	PERTICA (2) = 24 TAVOLE. . . — 6 62 30 — <i>Province e comuni nei quali sono usate : XIII, 56, 92, 106, 158, 161, 175</i>						
1227	PERTICA (1) = 24 TAVOLE. . . — 6 54 55 — <i>Province e comuni nei quali sono usate : XXIV, 121, 148</i>					1244	PERTICA (2) = 27 TAVOLE. . . — 6 62 30 — <i>Province e comuni nei quali sono usate : XIII, 215</i>						
1228	PERTICA (1) = 24 TAVOLE. . . — 6 54 56 — Tavola = 12 PIEDI <i>Province e comuni nei quali sono usate : LVII, 22, 84, 87, 128</i>					1245	PERTICA (2) = 24 TAVOLE. . . — 6 62 30 — Tavola = 12 PIEDI <i>Province e comuni nei quali sono usate : XIII, 2, 70, 84, 104, 107, 130, 173, 183, 199, 210, 213</i>						
1229	PERTICA (1) = 24 TAVOLE. . . — 6 54 57 94 Tavola = 12 PIEDI; Piede = 12 ONCE; Oncia = 12 PUNTI; Punto = 12 ATOMI <i>Province e comuni nei quali sono usate : LVII, 11, 139</i>					1246	PERTICA (2) = 24 TAVOLE. . . — 6 62 30 — Tavola = 4 CAVEZZI □; Cavezzo □ = 6 PIEDI <i>Province e comuni nei quali sono usate : XIII, 111, 122, 132</i>						
1230	PERTICA (1) = 24 TAVOLE. . . — 6 54 59 — <i>Province e comuni nei quali sono usate : XXIV, 26, 175</i>					1247	PERTICA (2) = 24 TAVOLE. . . — 6 62 30 — Tavola = 12 PIEDI; Piede = 12 ONCE <i>Province e comuni nei quali sono usate : XIII, 37, 45, 46, 60, 103, 109, 115, 116, 117, 129, 160, 171, 180, 198</i>						
1231	PERTICA (1) = 24 TAVOLE. . . — 6 54 61 — Tavola = 12 PIEDI <i>Province e comuni nei quali sono usate : LXXXVIII, 82</i>					1248	PERTICA (2) = 24 TAVOLE. . . — 6 62 30 — Tavola = 12 PIEDI; Piede = 12 ONCE; Oncia = 12 PUNTI <i>Province e comuni nei quali sono usate : XIII, 64, 100, 178</i>						
1232	PERTICA (1) = 24 TAVOLE. . . — 6 55 — — <i>Province e comuni nei quali sono usate : XXIV, 120</i>					1249	PERTICA (2) = 24 TAVOLE. . . — 6 62 30 — Tavola = 12 PIEDI; Piede = 12 ONCE; Oncia = 12 PUNTI; Punto = 12 ATOMI <i>Province e comuni nei quali sono usate : XIII, 3, 6, 9, 11, 12, 15, 16, 18, 20, 28, 29, 40, 52, 54, 61, 67, 68, 71, 73, 85, 86, 97, 98, 105, 110, 112, 114, 121, 139, 141, 145, 152, 157, 162, 169, 174, 184, 190, 193, 195, 209, 214</i>						
1233	PERTICA (1) = 24 TAVOLE. . . — 6 55 — — Tavola = 12 PIEDI; Piede = 12 ONCE <i>Province e comuni nei quali sono usate : LII, 108</i>					1250	PERTICA (2) — 6 62 30 80 <i>Province e comuni nei quali sono usate : XIII, 176</i>						
1234	PERTICA (1) = 24 TAVOLE. . . — 6 55 — — Tavola = 4 TRABUCCHI □; Trabucco □ = 36 PIEDI □ <i>Province e comuni nei quali sono usate : XXIV, 72, 140, 156</i>					1251	PERTICA (2) = 24 TAVOLE. . . — 6 62 30 80 <i>Province e comuni nei quali sono usate : XIII, 50, 91, 202</i>						
1235	PERTICA (1) — 6 56 — — <i>Province e comuni nei quali sono usate : XLIX, 69</i>					1252	PERTICA (2) = 24 TAVOLE. . . — 6 62 30 80 Tavola = 12 PIEDI; Piede = 12 ONCE; Oncia = 12 PUNTI <i>Province e comuni nei quali sono usate : XIII, 4, 150</i>						
1236	PERTICA — 6 58 — — <i>Province e comuni nei quali sono usate : LXXVIII, 43</i>					1253	PERTICA (2) = 24 TAVOLE. . . — 6 62 30 80 Tavola = 12 PIEDI; Piede = 12 ONCE; Oncia = 12 PUNTI; Punto = 12 ATOMI <i>Province e comuni nei quali sono usate : XIII, 124</i>						
1237	PERTICA (2) — 6 62 — — <i>Province e comuni nei quali sono usate : XIII, 19, 136, 163</i>					1254	PERTICA (2) — 6 62 30 82 <i>Province e comuni nei quali sono usate : XIII, 5, 76, 77, 170, 179, 203</i>						
1238	PERTICA (2) = 24 TAVOLE. . . — 6 62 — — <i>Province e comuni nei quali sono usate : XIII, 113, 138</i>					1255	PERTICA (2) = 24 TAVOLE. . . — 6 62 30 82 <i>Province e comuni nei quali sono usate : XIII, 82</i>						
1239	PERTICA (2) = 26 ½ TAVOLE . — 6 62 — — <i>Province e comuni nei quali sono usate : XIII, 164</i>												
1240	PERTICA (2) = 24 TAVOLE. . . — 6 62 — — Tavola = 12 PIEDI <i>Province e comuni nei quali sono usate : XIII, 32</i>												
1241	PERTICA (2) = 24 TAVOLE. . . — 6 62 — — Tavola = 12 PIEDI; Piede = 12 ONCE; Oncia = 12 PUNTI; Punto = 12 ATOMI <i>Province e comuni nei quali sono usate : XIII, 217</i>												

(1) Anche « milanese ». — (2) Anche « bergamasca ».

Segue: TAV. I. — ELENCO ALFABETICO DELLE MISURE LOCALI PER LE SUPERFICI AGRARIE
E LORO EQUIVALENZA NEL SISTEMA METRICO DECIMALE.

La misura tipo e i suoi multipli sono indicati in caratteri « neretti »; i sottomultipli in maiuscoletto.

Numero d'ordine	MISURE LOCALI					Numero d'ordine	MISURE LOCALI						
	DENOMINAZIONE	Equivalenza nel s. m. d.					DENOMINAZIONE	Equivalenza nel s. m. d.					
		Ha	a	ca	dm ²			cm ²	Ha	a	ca	dm ²	cm ²
1256	PERTICA (1) = 24 TAVOLE. . . — 6 62 30 82 Tavola = 4 CAVEZZI □ <i>Provincie e comuni nei quali sono usate: XIII, 24, 189</i>					1270	PERTICA (1) = 24 TAVOLE. . . — 6 62 31 — Tavola = 12 PIEDI; Piede = 12 ONCE; Oncia = 12 PUNTI; Punto = 12 ATOMI <i>Provincie e comuni nei quali sono usate: XIII, 95, 185</i>						
1257	PERTICA (1) = 24 TAVOLE. . . — 6 62 30 82 Tavola = 12 PIEDI <i>Provincie e comuni nei quali sono usate: XIII, 26, 27, 30, 167, 186, 191</i>					1271	PERTICA (1) = 24 TAVOLE. . . — 6 62 31 — Tavola = 12 PIEDI; Piede = 12 ONCE; Oncia = 12 PUNTI; Punto = 12 ATOMI <i>Provincie e comuni nei quali sono usate: XIII, 7, 148</i>						
1258	PERTICA (1) = 24 TAVOLE. . . — 6 62 30 82 Tavola = 144 PIEDI □ <i>Provincie e comuni nei quali sono usate: XIII, 166</i>					1272	PERTICA (1) = 24 TAVOLE. . . — 6 62 40 — <i>Provincie e comuni nei quali sono usate: XIII, 44</i>						
1259	PERTICA (1) = 24 TAVOLE. . . — 6 62 30 82 Tavola = 12 PIEDI; Piede = 12 ONCE <i>Provincie e comuni nei quali sono usate: XIII, 66, 159, 192</i>					1273	PERTICA (1) = 24 TAVOLE. . . — 6 62 40 — Tavola = 12 PIEDI <i>Provincie e comuni nei quali sono usate: XIII, 34</i>						
1260	PERTICA (1) = 24 TAVOLE. . . — 6 62 30 82 Tavola = 12 PIEDI; Piede = 12 ONCE <i>Provincie e comuni nei quali sono usate: XIII, 208</i>					1274	PERTICA (1) = 24 TAVOLE. . . — 6 62 50 — Tavola = 12 PIEDI; Piede = 12 ONCE; Oncia = 12 PUNTI; Punto = 12 ATOMI <i>Provincie e comuni nei quali sono usate: XIII, 94</i>						
1261	PERTICA (1) = 24 TAVOLE. . . — 6 62 30 82 Tavola = 12 PIEDI; Piede = 12 ONCE; Oncia = 12 PUNTI <i>Provincie e comuni nei quali sono usate: XIII, 207</i>					1275	PERTICA (1) = 24 TAVOLE. . . — 6 62 93 — Tavola = 12 PIEDI; Piede = 12 ONCE <i>Provincie e comuni nei quali sono usate: XIII, 58</i>						
1262	PERTICA (1) = 24 TAVOLE. . . — 6 62 30 82 Tavola = 12 PIEDI; Piede = 12 ONCE; Oncia = 12 PUNTI; Punto = 12 ATOMI <i>Provincie e comuni nei quali sono usate: XIII, 8, 22, 25, 33, 51, 125, 135, 201, 212</i>					1276	PERTICA (1) — 6 63 — — <i>Provincie e comuni nei quali sono usate: XIII, 36</i>						
1263	PERTICA (1) = 24 TAVOLE. . . — 6 62 30 88 Tavola = 12 PIEDI; Piede = 12 ONCE; Oncia = 12 PUNTI; Punto = 12 ATOMI <i>Provincie e comuni nei quali sono usate: XIII, 133</i>					1277	PERTICA (1) — 6 64 — — <i>Provincie e comuni nei quali sono usate: XIII, 142, 181</i>						
1264	PERTICA (1) — 6 62 31 — <i>Provincie e comuni nei quali sono usate: XIII, 49, 69, 101</i>					1278	PERTICA = 24 TAVOLE — 6 64 — — <i>Provincie e comuni nei quali sono usate: II, 116</i>						
1265	PERTICA (1) = 4 QUARTIERI . . . — 6 62 31 — Quartiere = 6 TAVOLE; Tavola = 12 PIEDI <i>Provincie e comuni nei quali sono usate: XIII, 200</i>					1279	PERTICA (1) — 6 65 — — <i>Provincie e comuni nei quali sono usate: XIII, 79, 96, 131</i>						
1266	PERTICA (1) = 24 TAVOLE. . . — 6 62 31 — <i>Provincie e comuni nei quali sono usate: XIII, 126, 140</i>					1280	PERTICA (2) = 24 TAVOLE . . . — 6 65 — — <i>Provincie e comuni nei quali sono usate: XXIV, 60, 86</i>						
1267	PERTICA (1) = 24 TAVOLE. . . — 6 62 31 — Tavola = 12 PIEDI <i>Provincie e comuni nei quali sono usate: XIII, 38</i>					1281	PERTICA (1) — 6 66 — — <i>Provincie e comuni nei quali sono usate: XIII, 21, 23, 39, 48, 72, 87, 99, 120, 197, 206</i>						
1268	PERTICA (1) = 24 TAVOLE. . . — 6 62 31 — Tavola = 4 CAVEZZI □; Cavezzo □ = 6 PIEDI <i>Provincie e comuni nei quali sono usate: XIII, 1</i>					1282	PERTICA (1) = 24 TAVOLE . . . — 6 66 30 80 Tavola = 12 PIEDI; Piede = 12 ONCE; Oncia = 12 PUNTI <i>Provincie e comuni nei quali sono usate: XIII, 62</i>						
1269	PERTICA (1) = 24 TAVOLE. . . — 6 62 31 — Tavola = 12 PIEDI; Piede = 12 ONCE <i>Provincie e comuni nei quali sono usate: XIII, 63, 65, 75, 80, 102, 147</i>					1283	PERTICA (1) — 6 66 36 — <i>Provincie e comuni nei quali sono usate: XIII, 118, 127, 143, 144</i>						
						1284	PERTICA (1) — 6 66 62 — <i>Provincie e comuni nei quali sono usate: XIII, 146</i>						
						1285	PERTICA (3) — 6 66 65 — <i>Provincie e comuni nei quali sono usate: XIII, 14, 81, 156, 168, 177; LVII, 136</i>						
						1286	PERTICA (1) — 6 66 66 — <i>Provincie e comuni nei quali sono usate: XIII, 31, 151, 154</i>						

(1) Anche « bergamasca ». — (2) Anche « milanese ». — (3) Anche « bergamasca » o « milanese ».

Segue : TAV. I. — ELENCO ALFABETICO DELLE MISURE LOCALI PER LE SUPERFICI AGRARIE
E LORO EQUIVALENZA NEL SISTEMA METRICO DECIMALE.

La misura tipo e i suoi multipli sono indicati in caratteri « neretti » ; i sottomultipli in maiuscoletto.

Numero d'ordine	MISURE LOCALI					Numero d'ordine	MISURE LOCALI						
	DENOMINAZIONE	Equivalenza nel s. m. d.					DENOMINAZIONE	Equivalenza nel s. m. d.					
		Ha	a	ca	dm ²			cm ²	Ha	a	ca	dm ²	cm ²
1287	PERTICA (1) = 24 TAVOLE . . . — 6 66 66 — Tavola = 12 PIEDI; Piede = 6 POLLICI Province e comuni nei quali sono usate : XXIV, 82					1304	PERTICA = 24 TAVOLE — 6 88 10 — Tavola = 12 PIEDI Province e comuni nei quali sono usate : LXXVIII, 79						
1288	PERTICA — 6 66 67 — Province e comuni nei quali sono usate : LXXVIII, 19					1305	PERTICA (2) = 24 TAVOLE . . . — 6 88 67 — Province e comuni nei quali sono usate : LXXVIII, 26, 60						
1289	PERTICA = 24 TAVOLE — 6 67 — — Province e comuni nei quali sono usate : LXXVIII, 55					1306	PERTICA = 24 TAVOLE — 6 89 — — Province e comuni nei quali sono usate : LXXVIII, 15						
1290	PERTICA — 6 67 67 — Province e comuni nei quali sono usate : LXXVIII, 33					1307	PERTICA — 6 90 — — Province e comuni nei quali sono usate : XXIV, 159						
1291	PERTICA — 6 73 — — Province e comuni nei quali sono usate : XXIV, 75					1308	PERTICA (3) = 24 TAVOLE . . . — 7 14 50 — Tavola = 12 PIEDI Province e comuni nei quali sono usate : XLIX, 55						
1292	PERTICA = 24 TAVOLE — 6 86 40 — Province e comuni nei quali sono usate : LXXVIII, 42					1300	PERTICA (3) — 7 16 — — Province e comuni nei quali sono usate : XLIX, 214						
1293	PERTICA (2) = 24 TAVOLE . . . — 6 88 — — Province e comuni nei quali sono usate : LXXVIII, 7, 16, 17, 21, 24, 31, 32, 34, 48, 50, 52, 54, 56, 65					1310	PERTICA (3) = 24 TAVOLE . . . — 7 16 — — Tavola = 12 PIEDI Province e comuni nei quali sono usate : XLIX, 1, 95						
1294	PERTICA = 24 ½ TAVOLE . . . — 6 88 — — Province e comuni nei quali sono usate : LXXVIII, 1, 46					1311	PERTICA (3) = 24 TAVOLE . . . — 7 16 50 — Tavola = 12 PIEDI Province e comuni nei quali sono usate : XLIX, 126						
1295	PERTICA = 24 TAVOLE — 6 88 — — Tavola = 12 PIEDI Province e comuni nei quali sono usate : LXXVIII, 45					1312	PERTICA (3) = 24 TAVOLE . . . — 7 20 — — Tavola = 12 PIEDI Province e comuni nei quali sono usate : XLIX, 239						
1296	PERTICA (2) = 24 TAVOLE . . . — 6 88 — — Tavola = 12 PIEDI; Piede = 12 ONCE Province e comuni nei quali sono usate : LXXVIII, 3, 6, 18, 22, 27, 70, 75					1313	PERTICA = 20 TAVOLE — 7 60 — — Province e comuni nei quali sono usate : LVII, 104, 125, 176						
1297	PERTICA = 24 TAVOLE — 6 88 05 60 Province e comuni nei quali sono usate : LXXVIII, 11					1314	PERTICA (4) = 20 TAVOLE (5) . . — 7 60 — — Tavola = 10 PIEDI Province e comuni nei quali sono usate : LVII, 53, 74						
1298	PERTICA = 24 TAVOLE — 6 88 07 — Province e comuni nei quali sono usate : LXXVIII, 25, 40, 76					1315	PERTICA = 20 TAVOLE — 7 60 — — Tavola = 12 PIEDI; Piede = 12 ONCE; Oncia = 12 PUNTI Giornata = 5 Pertiche Province e comuni nei quali sono usate : LVII, 18						
1299	PERTICA (2) = 24 TAVOLE . . . — 6 88 07 — Tavola = 12 PIEDI; Piede = 9 ONCE Province e comuni nei quali sono usate : LXXVIII, 28					1316	PERTICA (6) — 7 62 — — Province e comuni nei quali sono usate : LXI, 2, 14, 19, 27, 33, 41, 42, 43						
1300	PERTICA = 24 TAVOLE — 6 88 07 76 Province e comuni nei quali sono usate : LXXVIII, 20, 29, 57, 64					1317	PERTICA (6) = 24 TAVOLE . . . — 7 62 — — Province e comuni nei quali sono usate : LXI, 9						
1301	PERTICA (2) = 24 TAVOLE . . . — 6 88 07 76 Tavola = 12 PIEDI Province e comuni nei quali sono usate : LXXVIII, 5, 8, 10, 30, 49, 53					1318	PERTICA = 24 TAVOLE — 7 62 — — Tavola = 12 PIEDI Province e comuni nei quali sono usate : LXI, 12, 13						
1302	PERTICA (2) = 24 TAVOLE . . . — 6 88 07 76 Tavola = 12 PIEDI; Piede = 12 ONCE Province e comuni nei quali sono usate : LXXVIII, 2, 14, 63, 68					1319	PERTICA = 24 TAVOLE — 7 62 — — Tavola = 4 TRABUCCHI □; Trabucco □ = 36 BRACCIA □ Province e comuni nei quali sono usate : LXI, 11						
1303	PERTICA = 24 TAVOLE — 6 88 08 — Tavola = 12 PIEDI; Piede = 12 ONCE Province e comuni nei quali sono usate : LXXVIII 35, 37, 71					1320	PERTICA = 24 TAVOLE — 7 62 — — Tavola = 12 PIEDI; Piede = 12 ONCE; Oncia = 12 PUNTI Province e comuni nei quali sono usate : LXI, 39						

(1) Anche « bergamasca ». — (2) Anche « valtollinese ». — (3) Anche « lodigiana ». — (4) « Iunga ». — (5) Anche « pavese ». — (6) Anche « placentina ».

Segue: TAV. I. — ELENCO ALFABETICO DELLE MISURE LOCALI PER LE SUPERFICI AGRARIE
E LORO EQUIVALENZA NEL SISTEMA METRICO DECIMALE.

La misura tipo e i suoi multipli sono indicati in caratteri « neretti »; i sottomultipli in maiuscoletto.

Numero d'ordine	MISURE LOCALI					Numero d'ordine	MISURE LOCALI						
	DENOMINAZIONE	Equivalenza nel s. m. d.					DENOMINAZIONE	Equivalenza nel s. m. d.					
		Ha	a	ca	dm ²			cm ²	Ha	a	ca	dm ²	cm ²
1321	PERTICA (1) = 24 TAVOLE . . . — 7 62 — — Tavola = 12 PIEDI; Piede = 12 ONCE; Oncia = 12 PUNTI; Punto = 12 ATOMI; Atomo = 12 MINUTI <i>Province e comuni nei quali sono usate: LXI, 44</i>					1334	PERTICA (1) = 24 TAVOLE . . . — 7 62 02 — Tavola = 12 PIEDI; Piede = 12 ONCE <i>Province e comuni nei quali sono usate: LXI, 6, 8, 26</i>						
1322	PERTICA (2) = 24 TAVOLE . . . — 7 62 00 70 Tavola = 12 PIEDI <i>Province e comuni nei quali sono usate: XXVI, 72</i>					1335	PERTICA = 24 TAVOLE — 7 62 02 — Tavola = 12 PIEDI; Piede = 12 ONCE; Oncia = 12 PUNTI; Punto = 12 ATOMI <i>Province e comuni nei quali sono usate: LXI, 1</i>						
1323	PERTICA (1) = 24 TAVOLE . . . — 7 62 01 — Tavola = 12 PIEDI <i>Province e comuni nei quali sono usate: LXI, 24</i>					1336	PERTICA (1) = 24 TAVOLE . . . — 7 62 02 — Tavola = 12 PIEDI; Piede = 12 ONCE; Oncia = 12 PUNTI; Punto = 12 ATOMI; Atomo = 12 MI- NUTI; Minuto = 12 MOMENTI; Momento = 12 SCRUPOLI <i>Province e comuni nei quali sono usate: LXI, 25</i>						
1324	PERTICA (1) = 24 TAVOLE . . . — 7 62 01 — Tavola = 12 PIEDI; Piede = 12 ONCE; Oncia = 12 PUNTI <i>Province e comuni nei quali sono usate: LXI, 28</i>					1337	PERTICA = 20 TAVOLE — 7 62 07 90 Tavola = 12 PIEDI; Piede = 12 ONCE; Oncia = 12 PUNTI; Punto = 12 ATOMI Giornata = 5 Pertiche <i>Province e comuni nei quali sono usate: II, 106</i>						
1325	PERTICA = 24 TAVOLE — 7 62 01 — Tavola = 12 PIEDI; Piede = 12 ONCE; Oncia = 12 PUNTI; Punto = 12 ATOMI <i>Province e comuni nei quali sono usate: LXI, 21</i>					1338	PERTICA = 24 TAVOLE — 7 62 10 86 Tavola = 12 PIEDI; Piede = 12 ONCE; Oncia = 12 PUNTI; Punto = 12 ATOMI <i>Province e comuni nei quali sono usate: LXI, 3</i>						
1326	PERTICA = 24 TAVOLE — 7 62 01 80 Tavola = 12 BRACCIA <i>Province e comuni nei quali sono usate: LXI, 30</i>					1339	PERTICA (2) = 24 TAVOLE . . . — 7 62 73 — Tavola = 12 PIEDI; Piede = 12 ONCE; Oncia = 12 PUNTI; Punto = 12 ATOMI <i>Province e comuni nei quali sono usate: XXVI, 10, 23</i>						
1327	PERTICA = 12 TAVOLE — 7 62 01 86 Tavola = 12 PIEDI <i>Province e comuni nei quali sono usate: LXI, 18</i>					1340	PERTICA (2) = 24 TAVOLE . . . — 7 62 73 64 <i>Province e comuni nei quali sono usate: XXVI, 53</i>						
1328	PERTICA (1) = 24 TAVOLE . . . — 7 62 01 86 Tavola = 12 PIEDI <i>Province e comuni nei quali sono usate: LXI, 36, 38</i>					1341	PERTICA (2) = 24 TAVOLE . . . — 7 62 73 64 Tavola = 12 PIEDI; Piede = 12 ONCE <i>Province e comuni nei quali sono usate: XXVI, 61</i>						
1329	PERTICA = 24 TAVOLE — 7 62 01 86 Tavola = 12 PIEDI; Piede = 12 ONCE <i>Province e comuni nei quali sono usate: LXI, 17</i>					1342	PERTICA (2) = 24 TAVOLE . . . — 7 62 73 64 Tavola = 12 PIEDI; Piede = 12 ONCE <i>Province e comuni nei quali sono usate: XXVI, 5, 16, 28, 54, 57, 58, 59, 65, 90, 106</i>						
1530	PERTICA (1) = 24 TAVOLE . . . — 7 62 01 86 Tavola = 12 PIEDI; Piede = 12 ONCE; Oncia = 12 PUNTI; Punto = 12 ATOMI <i>Province e comuni nei quali sono usate: LXI, 4, 45</i>					1343	PERTICA (2) = 24 TAVOLE . . . — 7 62 73 64 Tavola = 12 PIEDI; Piede = 12 ONCE; Oncia = 12 PUNTI; Punto = 12 ATOMI <i>Province e comuni nei quali sono usate: XXVI, 11, 14, 17, 19, 33, 34, 36, 77, 78, 79, 100, 104</i>						
1331	PERTICA (1) = 24 TAVOLE . . . — 7 62 01 86 Tavola = 12 PIEDI; Piede = 12 ONCE; Oncia = 12 PUNTI; Punto = 12 ATOMI; Atomo = 12 MINUTI; Minuto = 12 MOMENTI <i>Province e comuni nei quali sono usate: LXI, 7, 10, 22, 32</i>					1344	PERTICA (3) — 7 66 — — <i>Province e comuni nei quali sono usate: LII, 5</i>						
1332	PERTICA (1) = 24 TAVOLE . . . — 7 62 01 86 Tavola = 12 PIEDI; Piede = 12 ONCE; Oncia = 12 PUNTI; Punto = 12 ATOMI; Atomo = 12 MINUTI; Minuto = 12 MOMENTI; Momento = 12 SCRUPOLI <i>Province e comuni nei quali sono usate: LXI, 20, 23, 31, 34, 35, 37, 47</i>					1345	PERTICA (3) = 24 TAVOLE . . . — 7 66 — — Tavola = 12 PIEDI <i>Province e comuni nei quali sono usate: LII, 88</i>						
1333	PERTICA (1) = 24 TAVOLE . . . — 7 62 01 86 Tavola = 12 PIEDI; Piede = 12 ONCE Biolca = 4 Pertiche <i>Province e comuni nei quali sono usate: LXI, 40</i>					1346	PERTICA = 24 TAVOLE — 7 67 — — <i>Province e comuni nei quali sono usate: LII, 2</i>						
						1347	PERTICA (4) — 7 69 — — <i>Province e comuni nei quali sono usate: LVII, 15, 38, 61, 100</i>						

(1) Anche « piacentina ». — (2) Anche « cremasca ». — (3) Anche « novarese ». — (4) Anche « pavese ».

**Segue : TAV. I. — ELENCO ALFABETICO DELLE MISURE LOCALI PER LE SUPERFICI AGRARIE
E LORO EQUIVALENZA NEL SISTEMA METRICO DECIMALE.**

La misura tipo e i suoi multipli sono indicati in caratteri «neretti»; i sottomultipli in maiuscoletto.

Numero d'ordine	MISURE LOCALI						Numero d'ordine	MISURE LOCALI					
	DENOMINAZIONE	Equivalenza nel s. m. d.						DENOMINAZIONE	Equivalenza nel s. m. d.				
		Ha	a	ca	dm ²	cm ²			Ha	a	ca	dm ²	cm ²
1348	PERTICA (1) = 24 TAVOLE . . . — 7 69 — — <i>Province e comuni nei quali sono usate : LVII, 2</i>						1365	PERTICA = 12 TAVOLE — 7 84 — — Burca = 5 Pertiche <i>Province e comuni nei quali sono usate : II, 7</i>					
1349	PERTICA (1) = 24 TAVOLE . . . — 7 69 — — <i>Province e comuni nei quali sono usate : LVII, 62, 148</i>						1366	PERTICA (2) — 8 08 — — <i>Province e comuni nei quali sono usate : XXVI, 1, 7, 37, 47, 62, 69, 95 ; XLV, 50</i>					
1350	PERTICA (1) = 24 TAVOLE . . . — 7 69 — — Tavola = 12 PIEDI <i>Province e comuni nei quali sono usate : LVII, 36, 104, 133, 141</i>						1367	PERTICA (2) = 24 TAVOLE . . . — 8 08 — — <i>Province e comuni nei quali sono usate : XXVI, 44</i>					
1351	PERTICA (1) = 24 TAVOLE . . . — 7 69 — — Tavola = 12 PIEDI; Piede = 12 ONCE <i>Province e comuni nei quali sono usate : LVII, 23</i>						1368	PERTICA (2) = 24 TAVOLE . . . — 8 08 — — Tavola = 12 PIEDI <i>Province e comuni nei quali sono usate : XXVI, 22, 93</i>					
1352	PERTICA (1) = 24 TAVOLE . . . — 7 69 69 — Tavola = 12 PIEDI <i>Province e comuni nei quali sono usate : LVII, 48, 49, 143</i>						1369	PERTICA (2) = 24 TAVOLE . . . — 8 08 — — Tavola = 12 PIEDI; Piede = 12 ONCE <i>Province e comuni nei quali sono usate : XXVI, 27, 85</i>					
1353	PERTICA (1) = 24 TAVOLE . . . — 7 69 70 — <i>Province e comuni nei quali sono usate : LVII, 37</i>						1370	PERTICA (2) = 24 TAVOLE . . . — 8 08 — — Tavola = 12 PIEDI; Piede = 12 ONCE; Oncia = 12 PUNTI <i>Province e comuni nei quali sono usate : XXVI, 74</i>					
1354	PERTICA (1) = 24 TAVOLE . . . — 7 69 79 — Tavola = 12 PIEDI <i>Province e comuni nei quali sono usate : LVII, 91, 108, 125, 160</i>						1371	PERTICA (2) = 24 TAVOLE . . . — 8 08 — — Tavola = 12 PIEDI; Piede = 12 ONCE; Oncia = 12 PUNTI; Punto = 12 ATOMI <i>Province e comuni nei quali sono usate : XXVI, 6</i>					
1355	PERTICA (1) = 24 TAVOLE . . . — 7 69 79 10 <i>Province e comuni nei quali sono usate : LVII, 138</i>						1372	PERTICA (2) — 8 08 04 — <i>Province e comuni nei quali sono usate : XXVI, 73</i>					
1356	PERTICA (1) = 24 TAVOLE . . . — 7 69 79 10 Tavola = 12 PIEDI <i>Province e comuni nei quali sono usate : LVII, 64, 131</i>						1373	PERTICA (2) = 24 TAVOLE . . . — 8 08 04 — Tavola = 12 PIEDI; Piede = 12 ONCE <i>Province e comuni nei quali sono usate : XXVI, 75</i>					
1357	PERTICA (1) = 24 TAVOLE . . . — 7 69 79 10 Tavola = 12 PIEDI Giornata = 5 Pertiche <i>Province e comuni nei quali sono usate : LVII, 159</i>						1374	PERTICA (2) = 24 TAVOLE . . . — 8 08 04 — Tavola = 12 PIEDI; Piede = 12 ONCE; Oncia = 12 PUNTI; Punto = 12 ATOMI <i>Province e comuni nei quali sono usate : XXVI, 68</i>					
1358	PERTICA (1) = 24 TAVOLE . . . — 7 69 79 14 Tavola = 12 PIEDI <i>Province e comuni nei quali sono usate : LVII, 60, 150</i>						1375	PERTICA (2) = 24 TAVOLE . . . — 8 08 04 68 Tavola = 12 PIEDI; Piede = 12 ONCE; Oncia = 12 PUNTI; Punto = 12 ATOMI Biola = 3 Pertiche <i>Province e comuni nei quali sono usate : XXVI, 80, 96</i>					
1359	PERTICA (1) = 24 TAVOLE . . . — 7 69 79 18 <i>Province e comuni nei quali sono usate : LVII, 140</i>						1376	PERTICA (2) = 24 TAVOLE . . . — 8 08 04 68 Tavola = 12 PIEDI; Piede = 12 ONCE; Oncia = 12 PUNTI; Punto = 12 ATOMI Biola = 4 Pertiche <i>Province e comuni nei quali sono usate : XLV, 7</i>					
1360	PERTICA (1) = 24 TAVOLE . . . — 7 69 79 18 Tavola = 12 PIEDI <i>Province e comuni nei quali sono usate : LVII, 78, 142, 163</i>						1377	PERTICA (2) = 24 TAVOLE . . . — 8 08 04 69 <i>Province e comuni nei quali sono usate : XXVI, 8, 102</i>					
1361	PERTICA (1) = 20 TAVOLE . . . — 7 69 79 18 Giornata = 5 Pertiche <i>Province e comuni nei quali sono usate : LVII, 101</i>						1378	PERTICA (2) = 24 TAVOLE . . . — 8 08 04 69 Tavola = 12 PIEDI <i>Province e comuni nei quali sono usate : XXVI, 24, 25, 91</i>					
1362	PERTICA (1) = 24 TAVOLE . . . — 7 69 80 — <i>Province e comuni nei quali sono usate : LVII, 85</i>												
1363	PERTICA (1) = 24 TAVOLE . . . — 7 70 — — Tavola = 12 PIEDI <i>Province e comuni nei quali sono usate : LVII, 179</i>												
1364	PERTICA = 24 TAVOLE — 7 83 86 94 Tavola = 12 PIEDI; Piede = 12 ONCE <i>Province e comuni nei quali sono usate : II, 95, 147</i>												

(1) Anche « pavese ». — (2) Anche « cremonese ».

Segue : TAV. I. — ELENCO ALFABETICO DELLE MISURE LOCALI PER LE SUPERFICI AGRARIE
E LORO EQUIVALENZA NEL SISTEMA METRICO DECIMALE.

La misura tipo e i suoi multipli sono indicati in caratteri « neretti »; i sottomultipli in maiuscolo.

Numero d'ordine	MISURE LOCALI					Numero d'ordine	MISURE LOCALI				
	DENOMINAZIONE	Equivalenza nel s. m. d.					DENOMINAZIONE	Equivalenza nel s. m. d.			
		Ha	a	ca	dm ²			cm ²	Ha	a	ca
1379	PERTICA (1) = 24 TAVOLE . . . — 8 08 04 — Tavola = 12 PIEDI; Piede = 12 ONCE Provincie e comuni nei quali sono usate: XXVI, 39, 50, 82; XLIX, 64					1392	PERTICA = 25 TAVOLE — 8 33 33 — Piò = 4 Pertiche Provincie e comuni nei quali sono usate: XVI, 115				
1380	PERTICA (1) = 24 TAVOLE . . . — 8 08 04 69 Tavola = 12 PIEDI; Piede = 12 ONCE; Oncia = 12 PUNTI; Punto = 12 ATOMI Provincie e comuni nei quali sono usate: XXVI, 3, 4, 9, 12, 13, 21, 26, 29, 30, 31, 32, 35, 41, 45, 46, 51, 52, 55, 56, 60, 70, 71, 76, 83, 84, 86, 88, 89, 98, 101, 103, 108, 110					1393	PERTICA — 10 — — — Provincie e comuni nei quali sono usate: XI, 1, 3, 4, 5, 6, 9, 15, 17, 18, 20, 22, 31, 35, 36, 37, 38, 40, 41, 44, 46, 47, 55, 56, 57, 61; XIII, 42, 55, 128, 131, 148, 165, 173, 176, 204, 211; XVI, 24, 30; XXIV, 1, 12, 18, 23, 36, 44, 62, 75, 82, 84, 96, 98, 103, 108, 110, 111, 123, 124, 127, 141, 147, 153, 157, 158, 169, 177, 179, 187, 190, 191, 200, 201, 202, 203, 210; XXXII, 25; LIV, 5, 10, 49, 50, 55, 71, 74; LXXII, 2, 3, 4, 5, 6, 8, 9, 10, 11, 12, 13, 14, 16, 17, 18, 19, 20, 21, 22, 24, 26, 27, 28, 29, 30, 31, 33, 34, 35, 39, 40, 42, 43, 44, 45, 46, 47; LXXVIII, 19, 29, 33, 47, 58, 59, 78; LXXXV, 26, 31, 38, 45, 84; LXXXVII, 6, 10, 11, 12, 18, 19, 24, 26, 27, 29, 33, 35, 36, 38, 39, 43, 46, 47, 50, 51, 56, 57, 59, 61, 71, 73, 76, 78, 82, 85, 89, 90, 93, 96, 97, 98, 100, 106, 108, 109, 110, 111, 112, 121, 123, 124, 127, 128, 131, 133, 134, 137, 140, 143, 144, 150, 151, 154, 155, 156, 159, 162, 163, 164, 170, 171; LXXXVIII, 16, 17, 46, 49, 68, 70, 80, 81, 83; LXXXIX, 1, 6, 30, 36, 37; XCI, 9, 19; XCII, 77				
1381	PERTICA (1) = 24 TAVOLE . . . — 8 08 04 69 Tavola = 12 PIEDI; Piede = 12 ONCE; Oncia = 12 PUNTI; Punto = 12 ATOMI Provincie e comuni nei quali sono usate: XXVI, 87					1394	PERTICA — 10 14 — — Provincie e comuni nei quali sono usate: XCI, 59				
1382	PERTICA (1) = 24 TAVOLE . . . — 8 08 04 69 Tavola = 12 PIEDI; Piede = 12 ONCE; Oncia = 12 PUNTI; Punto = 12 ATOMI Biocca = 3 Pertiche Provincie e comuni nei quali sono usate: XXVI, 66					1395	PESENALE — 3 50 — — Provincie e comuni nei quali sono usate: LXXXVII, 30				
1383	PERTICA (1) = 24 TAVOLE . . . — 8 08 05 — Tavola = 12 PIEDI; Piede = 12 ONCE Provincie e comuni nei quali sono usate: XXVI, 49					1396	PESENALE — 3 50 — — Campo (4) = 10 Pesenali Provincie e comuni nei quali sono usate: LXXXVII, 166				
1384	PERTICA (1) = 24 TAVOLE . . . — 8 08 05 — Tavola = 12 PIEDI; Piede = 12 ONCE; Oncia = 12 PUNTI; Punto = 12 ATOMI Provincie e comuni nei quali sono usate: XXVI, 15					1397	PESENALE (5) = 133 PASSI QUADRATI — 3 85 27 97 Provincie e comuni nei quali sono usate: LXXXVII, 42, 114				
1385	PERTICA (1) = 24 TAVOLE . . . — 8 08 05 — Tavola = 12 PIEDI; Piede = 12 ONCE Biocca = 3 Pertiche Provincie e comuni nei quali sono usate: XXVI, 20					1398	PESENALE (6) — 4 — — — Provincie e comuni nei quali sono usate: LXXXVII, 49, 142				
1386	PERTICA (1) = 24 TAVOLE . . . — 8 08 06 90 Tavola = 12 PIEDI; Piede = 12 ONCE; Oncia = 12 PUNTI; Punto = 12 ATOMI Provincie e comuni nei quali sono usate: XXVI, 64					1399	PESENALE (7) = 2 MEZZUT . . . — 4 — — — Stajo = 6 Pesenali Provincie e comuni nei quali sono usate: LXXXVII, 31, 68, 91, 158				
1387	PERTICA (1) = 24 TAVOLE . . . — 8 08 09 — Tavola = 12 PIEDI; Piede = 12 ONCE Provincie e comuni nei quali sono usate: XXVI, 43, 48					1400	PESENALE (7) = 2 MEZZUT . . . — 4 — — — Mezzut = 66 ² / ₃ PASSI □ Stajo = 6 Pesenali Provincie e comuni nei quali sono usate: LXXXVII, 145				
1388	PERTICA (1) = 24 TAVOLE . . . — 8 08 20 — Tavola = 12 PIEDI; Piede = 12 ONCE; Oncia = 12 PUNTI Provincie e comuni nei quali sono usate: XXVI, 94					1401	PEZZA = 4 QUARTE — 11 55 — — Quarta = 8 OTTAVI Rubbio = 16 Pezze Provincie e comuni nei quali sono usate: XLI, 27				
1389	PERTICA (2) = 24 TAVOLE . . . — 8 09 — — Tavola = 12 PIEDI; Piede = 12 ONCE Provincie e comuni nei quali sono usate: LXI, 13					1402	PIÒ (8) — 12 55 — — Provincie e comuni nei quali sono usate: XVI, 129				
1390	PERTICA (2) = 24 TAVOLE . . . — 8 09 58 — Tavola = 12 PIEDI; Piede = 12 ONCE Provincie e comuni nei quali sono usate: LXI, 26					1403	PIÒ — 30 75 — — Provincie e comuni nei quali sono usate: XVI, 35, 91				
1391	PERTICA (3) = 25 TAVOLE . . . — 8 13 84 84 Tavola = 4 CAVEZZI; Cavezzo = 36 PIEDI; Piede = 144 ONCE; Oncia = 144 PUNTI Piò = 4 Pertiche Provincie e comuni nei quali sono usate: XXVI, 63										

(1) Anche « cremonese ». — (2) Anche « pallavicina ». — (3) Anche « bresciana ». — (4) Anche « friulano ». — (5) Per i campi. — (6) Per i coltivi. — (7) Per i seminativi. — (8) Anche « bresciano ».

Segue : TAV. I. — ELENCO ALFABETICO DELLE MISURE LOCALI PER LE SUPERFICI AGRARIE
E LORO EQUIVALENZA NEL SISTEMA METRICO DECIMALE.

La misura tipo e i suoi multipli sono indicati in caratteri « neretti » ; i sottomultipli in maiuscoletto.

Numero d'ordine	MISURE LOCALI					Numero d'ordine	MISURE LOCALI				
	DENOMINAZIONE	Equivalenza nel s. m. d.					DENOMINAZIONE	Equivalenza nel s. m. d.			
		Ha	a	ca	dm ² /cm ²			Ha	a	ca	dm ² /cm ²
1404	PIÒ (1) = 100 TAVOLE — 31 94 39 — Tavola = 144 PIEDI □ Provincie e comuni nei quali sono usate : XVI, 159					1421	PIÒ (1) = 100 TAVOLE — 32 55 39 — Provincie e comuni nei quali sono usate : XVI, 119, 123, 125, 152, 163, 167				
1405	PIÒ (1) = 4 PERTICHE — 32 25 39 — Pertica = 25 TAVOLE ; Tavola = 4 CAVEZZI □ Provincie e comuni nei quali sono usate : XVI, 109					1422	PIÒ (1) = 100 TAVOLE — 32 55 39 — Tavola = 4 CAVEZZI □ Provincie e comuni nei quali sono usate : XVI, 28, 47				
1406	PIÒ = 4 PERTICHE — 32 32 — — Provincie e comuni nei quali sono usate : XXVI, 109					1423	PIÒ (1) = 100 TAVOLE — 32 55 39 — Tavola = 12 PIEDI Provincie e comuni nei quali sono usate : XVI, 136				
1407	PIÒ (1) = 4 PERTICHE — 32 50 — — Pertica = 25 TAVOLE Provincie e comuni nei quali sono usate : XVI, 118					1424	PIÒ = 100 TAVOLE — 32 55 39 — Tavola = 4 CAVEZZI □ ; Cavezzo □ = 36 BRACCIA □ Provincie e comuni nei quali sono usate : XVI, 50				
1408	PIÒ (1) = 4 PERTICHE — 32 52 — — Pertica = 25 TAVOLE Provincie e comuni nei quali sono usate : XVI, 127					1425	PIÒ (1) = 4 PERTICHE (3) . . . — 32 55 39 37 Pertica = 25 TAVOLE Provincie e comuni nei quali sono usate : XVI, 4, 42, 65, 166				
1409	PIÒ (1) = 100 TAVOLE — 32 54 — — Provincie e comuni nei quali sono usate : XVI, 104					1426	PIÒ (1) = 100 TAVOLE — 32 55 39 37 Provincie e comuni nei quali sono usate : XVI, 11, 33, 89, 112, 154				
1410	PIÒ (1) — 32 55 — — Provincie e comuni nei quali sono usate : XVI, 88, 153					1427	PIÒ (1) = 100 TAVOLE — 32 55 39 37 Tavola = 4 CAVEZZI □ ; Cavezzo □ = 36 BRACCIA □ Provincie e comuni nei quali sono usate : XVI, 31, 100				
1411	PIÒ (1) = 4 PERTICHE — 32 55 — — Provincie e comuni nei quali sono usate : XVI, 15, 45, 107, 143, 146					1428	PIÒ (1) = 100 TAVOLE — 32 55 39 37 Tavola = 4 CAVEZZI □ ; Cavezzo □ = 36 BRACCIA □ (2) ; Braccia □ = 144 ONCE □ Provincie e comuni nei quali sono usate : XVI, 3, 63, 68, 71, 76, 80, 85, 108, 113, 134, 137				
1412	PIÒ (1) = 4 PERTICHE — 32 55 — — Pertica = 25 TAVOLE Provincie e comuni nei quali sono usate : XVI, 9, 10, 12, 32, 36, 51, 53, 77, 101, 114, 124, 130, 138, 144, 156					1429	PIÒ (1) — 32 55 39 38 Provincie e comuni nei quali sono usate : XVI, 83, 103, 117				
1413	PIÒ = 4 PERTICHE — 32 55 — — Pertica = 25 TAVOLE ; Tavola = 10 PIEDI Provincie e comuni nei quali sono usate : XVI, 41, 58					1430	PIÒ (1) = 4 PERTICHE — 32 55 39 38 Pertica = 25 TAVOLE Provincie e comuni nei quali sono usate : XVI, 106, 110, 122				
1414	PIÒ (1) = 100 TAVOLE — 32 55 — — Provincie e comuni nei quali sono usate : XVI, 1, 24, 25, 29, 34, 37, 39, 60, 67, 72, 84, 90, 93, 94, 95, 96, 126, 132, 140, 148, 165, 169					1431	PIÒ (1) = 4 PERTICHE — 32 55 39 38 Pertica = 25 TAVOLE ; Tavola = 4 CAVEZZI □ ; Cavezzo □ = 36 PIEDI □ ; Piede □ = 144 ONCE □ Provincie e comuni nei quali sono usate : XVI, 2				
1415	PIÒ = 100 TAVOLE — 32 55 — — Tavola = 4 CAVEZZI □ Provincie e comuni nei quali sono usate : XVI, 111					1432	PIÒ (1) = 4 PERTICHE — 32 55 39 38 Pertica = 25 TAVOLE ; Tavola = 4 CAVEZZI □ ; Cavezzo □ = 36 PIEDI □ (4) ; Piede □ = 144 ONCE □ ; Oncia □ = 144 PUNTI □ ; Punto □ = 144 ATOMI □ Provincie e comuni nei quali sono usate : XVI, 78				
1416	PIÒ (1) = 100 TAVOLE — 32 55 — — Tavola = 4 CAVEZZI □ ; Cavezzo □ = 36 BRACCIA □ (2) ; Braccio □ = 144 ONCE □ Provincie e comuni nei quali sono usate : XVI, 19, 49, 149					1433	PIÒ (1) = 100 TAVOLE — 32 55 39 38 Provincie e comuni nei quali sono usate : XVI, 16, 30, 99 ; XLV, 17				
1417	PIÒ (1) = 100 TAVOLE — 32 55 33 30 Provincie e comuni nei quali sono usate : XVI, 74					1434	PIÒ (1) = 100 TAVOLE — 32 55 39 38 Tavola = 4 CAVEZZI □ Provincie e comuni nei quali sono usate : XVI, 98				
1418	PIÒ = 100 PERTICHE — 32 55 39 — Provincie e comuni nei quali sono usate : XVI, 92					1435	PIÒ (1) = 100 TAVOLE — 32 55 39 38 Tavola = 4 CAVEZZI □ ; Cavezzo □ = 36 BRACCIA □ (2) Provincie e comuni nei quali sono usate : XVI, 22, 87				
1419	PIÒ (1) = 4 PERTICHE — 32 55 39 — Pertica = 25 TAVOLE Provincie e comuni nei quali sono usate : XVI, 55, 81, 97, 162										
1420	PIÒ = 4 PERTICHE — 32 55 39 — Pertica = 25 TAVOLE ; Tavola = 4 CAVEZZI □ Provincie e comuni nei quali sono usate : XVI, 7, 48										

(1) Anche « bresciano ». — (2) O « piedi ». — (3) Anche « cremonesi ». — (4) O « braccia ».

Segue: TAV. I. — ELENCO ALFABETICO DELLE MISURE LOCALI PER LE SUPERFICI AGRARIE
E LORO EQUIVALENZA NEL SISTEMA METRICO DECIMALE.

La misura tipo e i suoi multipli sono indicati in caratteri «neretti»; i sottomultipli in maiuscoletto.

Numero d'ordine	MISURE LOCALI					Numero d'ordine	MISURE LOCALI						
	DENOMINAZIONE	Equivalenza nel s. m. d.					DENOMINAZIONE	Equivalenza nel s. m. d.					
		Ha	a	ca	dm ²			cm ²	Ha	a	ca	dm ²	cm ²
1436	PIÒ = 100 TAVOLE — 32 55 39 38 Tavola = 4 CAVEZZI □; Cavezzo □ = 36 PIEDI □ (1); Piede □ = 144 ONCE □ <i>Province e comuni nei quali sono usate: XVI, 64</i>					1454	QUARRA — 20 — — — Starello (5) = 2 Quarre <i>Province e comuni nei quali sono usate: XVIII, 4</i>						
1437	PIÒ = 100 TAVOLE — 32 55 39 38 Tavola = 4 CAVEZZI □ (2); Cavezzo □ = 36 BRAC- CIA □; Braccio □ = 12 ONCE; Oncia = 12 PUNTI <i>Province e comuni nei quali sono usate: XVI, 62</i>					1455	QUARRA = 2 QUARTU — 20 — — — Quartu = 2 QUARTUCCIU; Quartucciu = 2 IM- BUDU <i>Province e comuni nei quali sono usate: LIII, 17</i>						
1438	PIÒ (3) = 4 PERTICHE — 32 55 40 — Pertica = 25 TAVOLE <i>Province e comuni nei quali sono usate: XVI, 6, 54, 121</i>					1456	QUARRA = 2 QUARTU — 20 — — — Quartu = 2 QUARTUCCIU; Quartucciu = 2 IMBUTI Starello = 2 Quarre <i>Province e comuni nei quali sono usate: XVIII, 23</i>						
1439	PIÒ (3) = 3 ¼ PERTICHE — 32 55 40 — Pertica = 30 TAVOLE; Tavola = 12 PIEDI <i>Province e comuni nei quali sono usate: XVI, 61</i>					1457	QUARRA = 4 CATINI — 80 — — — Catino = 2 CORBULE; Corbula = 4 IMBUTI Soma = 2 Quarre <i>Province e comuni nei quali sono usate: LIII, 41</i>						
1440	PIÒ (3) = 4 PERTICHE — 32 55 50 — <i>Province e comuni nei quali sono usate: XVI, 133</i>					1458	QUARTA (6) = 9 NONE — 3 38 80 — Nona = 5 QUINTE Moggio = 10 Quarre <i>Province e comuni nei quali sono usate: LI, 1</i>						
1441	PIÒ (3) = 100 TAVOLE — 32 55 50 — <i>Province e comuni nei quali sono usate: XVI, 23</i>					1459	QUARTA = 4 COP — 4 — — — <i>Province e comuni nei quali sono usate: XVI, 155</i>						
1442	PIÒ = 100 TAVOLE — 32 55 66 — <i>Province e comuni nei quali sono usate: XVI, 131</i>					1460	QUARTA (7) = 9 NONE — 4 03 20 — Nona = 5 QUINTE Moggio = 10 Quarre <i>Province e comuni nei quali sono usate: LI, 1, 86</i>						
1443	PIÒ (3) = 4 PERTICHE — 32 56 — — Pertica = 25 TAVOLE; Tavola = 4 CAVEZZI □; Cavezzo □ = 36 BRACCIA □ <i>Province e comuni nei quali sono usate: XVI, 116</i>					1461	QUARTA — 4 16 — — <i>Province e comuni nei quali sono usate: XVI, 35, 91, 171</i>						
1444	PIÒ (3) = 4 PERTICHE — 32 85 — — Pertica = 25 TAVOLE <i>Province e comuni nei quali sono usate: XVI, 86</i>					1462	QUARTA — 4 57 — — <i>Province e comuni nei quali sono usate: XVI, 151</i>						
1445	PIÒ (3) — 33 28 — — <i>Province e comuni nei quali sono usate: XVI, 141</i>					1463	QUARTA = 15 TAVOLE — 5 — — — <i>Province e comuni nei quali sono usate: XVI, 17</i>						
1446	PIÒ (3) = 100 TAVOLE — 33 30 — — <i>Province e comuni nei quali sono usate: XVI, 157</i>					1464	QUARTA (8) = 12 COPPELLI — 7 — — — <i>Province e comuni nei quali sono usate: XXXIX, 28</i>						
1447	PIÒ (3) — 33 33 — — <i>Province e comuni nei quali sono usate: XVI, 73</i>					1465	QUARTA — 7 20 — — <i>Province e comuni nei quali sono usate: XXXIX, 7, 10</i>						
1448	PIÒ = 100 TAVOLE — 33 33 — — Tavola = 2 ¾ PERTICHE <i>Province e comuni nei quali sono usate: XVI, 147</i>					1466	QUARTA (9) = 9 CANNELLE □. — 7 29 — — <i>Province e comuni nei quali sono usate: XXXIX, 6</i>						
1449	PIÒ (3) — 33 33 33 — <i>Province e comuni nei quali sono usate: XVI, 18, 56, 69, 135, 139, 142, 170</i>					1467	QUARTA — 7 50 — — <i>Province e comuni nei quali sono usate: LXXXVII, 38</i>						
1450	PIÒ = 4 PERTICHE — 33 33 33 — Pertica = 25 TAVOLE <i>Province e comuni nei quali sono usate: XVI, 66</i>					1468	QUARTA — 8 — — — <i>Province e comuni nei quali sono usate: XXXIX, 21</i>						
1451	PIÒ (3) = 100 TAVOLE — 33 33 33 — <i>Province e comuni nei quali sono usate: XVI, 17, 145</i>					1469	QUARTA = 12 COPPELLI — 8 — — — Soma = 8 Quarre <i>Province e comuni nei quali sono usate: XXXIX, 32</i>						
1452	PRADARO = 100 TAVOLE — 23 52 — — <i>Province e comuni nei quali sono usate: LXXVIII, 9</i>					1470	QUARTA (10) = 12 COPPELLI — 10 — — — <i>Province e comuni nei quali sono usate: XXXIX, 28</i>						
	Q												
1453	QUADRATO (4) = 10 TAVOLE — 34 06 19 — Tavola = 10 PERTICHE; Pertica = 10 DECHE; Deca = 10 BRACCIA □ <i>Province e comuni nei quali sono usate: XXX, 44; LXXVI, 19, 32</i>												

(1) O «braccia». — (2) O «pertiche». — (3) Anche «bresciano». — (4) Anche «fiorentino». — (5) O «moi». — (6) Anche «napoletana». — (7) Anche «nolana». — (8) Di pianura. — (9) Nel comune di Carrodano (La Spezia) la misura «Quarta» si suddivide in 80 «Cannelle» di 36 «Palmi quadrati». — (10) Di collina.

Segue : TAV. I. — ELENCO ALFABETICO DELLE MISURE LOCALI PER LE SUPERFICI AGRARIE E LORO EQUIVALENZA NEL SISTEMA METRICO DECIMALE.

La misura tipo e i suoi multipli sono indicati in caratteri « neretti »; i sottomultipli in maiuscoletto.

Numero d'ordine	MISURE LOCALI					Numero d'ordine	MISURE LOCALI						
	DENOMINAZIONE	Equivalenza nel s. m. d.					DENOMINAZIONE	Equivalenza nel s. m. d.					
		Ha	a	ca	dm ²			cm ²	Ha	a	ca	dm ²	cm ²
1471	QUARTA = 2 TAVOLE — 20 — — — Tavola = 2 COPPE Rubbio = 8 Quarte <i>Provincie e comuni nei quali sono usate : XLIV, 32</i>					1485	QUARTA = 4 SCORZI — 46 21 — — Scorzo = 2 QUARTUCCI ; Quartuccio = 2 OTTAVI Rubbio = 4 Quarte <i>Provincie e comuni nei quali sono usate : LXXI, 59</i>						
1472	QUARTA = 2 TAVOLE — 20 — — — Sacco = 2 Quarte ; Rubbio = 2 Sacchi <i>Provincie e comuni nei quali sono usate : VII, 68</i>					1486	QUARTA = 4 SCORZI — 46 21 — — Scorzo = 4 QUARTUCCI ; Quartuccio = 4 OTTAVI Rubbio (4) = 4 Quarte <i>Provincie e comuni nei quali sono usate : LXXI, 35</i>						
1473	QUARTA = 4 SCODELLE — 23 10 — — Tombolo = 2 Quarte ; Sacco = 2 Tomboli ; Rubbio = 2 Sacchi <i>Provincie e comuni nei quali sono usate : XXXIV, 40</i>					1487	QUARTA = 3 COPPE — 46 21 08 — Coppa = 4 QUARTUCCI ; Quartuccio = 2 BOCCALI Soma = 2 Quarte ; Rubbio = 2 Some <i>Provincie e comuni nei quali sono usate : XXXIV, 71</i>						
1474	QUARTA = 4 COCCI — 36 39 — — Coccio = 2 SCODELLE Rubbio = 8 Quarte <i>Provincie e comuni nei quali sono usate : XLI, 18</i>					1488	QUARTA = 4 SCORZI — 46 21 08 — Rubbio = 4 Quarte <i>Provincie e comuni nei quali sono usate : LXXI, 9</i>						
1475	QUARTA = 4 SCORZI — 40 — — — Rubbio = 4 Quarte <i>Provincie e comuni nei quali sono usate : LXXI, 78</i>					1489	QUARTA = 4 COPPE — 46 21 09 — Coppa = 4 QUARTUCCI Soma = 2 Quarte ; Rubbio = 2 Some <i>Provincie e comuni nei quali sono usate : XXXIV, 56</i>						
1476	QUARTA = 4 SCORZI (1) — 40 — — — Sacco = 2 Quarte ; Rubbio = 2 Sacchi <i>Provincie e comuni nei quali sono usate : LXXI, 48</i>					1490	QUARTA = 3 COPPE — 46 21 09 50 Coppa = 4 QUARTUCCI Rubbio = 4 Quarte <i>Provincie e comuni nei quali sono usate : LXXI, 93</i>						
1477	QUARTA = 4 SCORZI — 45 — — — Scorzo = 2 QUARTUCCI Rubbio = 4 Quarte <i>Provincie e comuni nei quali sono usate : LXXI, 101</i>					1491	QUARTA = 3 COPPE — 46 21 09 50 Coppa = 4 QUARTUCCI Soma = 2 Quarte ; Rubbio = 2 Some <i>Provincie e comuni nei quali sono usate : XXXIV, 38</i>						
1478	QUARTA = 4 SCORZI — 45 — — — Scorzo = 4 QUARTUCCI Rubbio = 4 Quarte <i>Provincie e comuni nei quali sono usate : LXXI, 67</i>					1492	QUARTA = 3 COPPE — 46 21 20 — Coppa = 4 QUARTUCCI Soma = 2 Quarte ; Rubbio = 2 Some <i>Provincie e comuni nei quali sono usate : XXXIV, 44</i>						
1479	QUARTA = 2 TINELLE — 46 20 — — Tinella = 2 COPPE ; Coppa = 5 BOCCALI ; Boccale = 4 FOGLIETTE Soma = 2 Quarte ; Rubbio = 2 Some <i>Provincie e comuni nei quali sono usate : XXXIV, 47</i>					1493	QUARTA = 4 COPPE — 46 21 20 — Coppa = 4 QUARTUCCI Soma = 2 Quarte ; Rubbio = 2 Some <i>Provincie e comuni nei quali sono usate : XXXIV, 14</i>						
1480	QUARTA = 2 CALLATE — 46 21 — — Callata = 2 SCORZI Soma (2) = 2 Quarte ; Rubbio = 2 Some <i>Provincie e comuni nei quali sono usate : LXXI, 34</i>					1494	QUARTANA = 100 TESE □ — 3 50 — — Tesa □ = 6 PIEDI <i>Provincie e comuni nei quali sono usate : IV, 20</i>						
1481	QUARTA = 4 COPPE — 46 21 — — Coppa = 4 QUARTUCCI Rubbio = 4 Quarte <i>Provincie e comuni nei quali sono usate : LXXI, 58</i>					1495	QUARTANA — 6 09 — — <i>Provincie e comuni nei quali sono usate : IV, 46</i>						
1482	QUARTA = 3 COPPE — 46 21 — — Coppa = 4 QUARTUCCI Soma = 2 Quarte ; Rubbio = 2 Some <i>Provincie e comuni nei quali sono usate : XXXIV, 77</i>					1496	QUARTANATA = 100 TESE □ — 3 50 — — <i>Provincie e comuni nei quali sono usate : IV, 10, 62</i>						
1483	QUARTA (3) = 4 SCORZI — 46 21 — — Rubbio = 4 Quarte <i>Provincie e comuni nei quali sono usate : LXXI, 39, 86</i>					1497	QUARTANÈE = 100 TESE QUADRATE — 3 50 43 84 <i>Provincie e comuni nei quali sono usate : IV, 39</i>						
1484	QUARTA = 4 SCORZI — 46 21 — — Scorzo = 4 QUARTUCCI Rubbio = 4 Quarte <i>Provincie e comuni nei quali sono usate : LXXI, 37, 57</i>					1498	QUARTARO = 12 QUARETTE — 16 60 — — <i>Provincie e comuni nei quali sono usate : XLVI, 14</i>						
						1499	QUARTARO = 6 QUARETTE — 16 66 66 — Soma = 5 Quartari <i>Provincie e comuni nei quali sono usate : XLVI, 17</i>						
						1500	QUARTARO = 6 QUARETTE — 18 — — — <i>Provincie e comuni nei quali sono usate : XLVI,</i>						

(1) O « quartucci ». — (2) O « sacco ». — (3) Anche « romana ». — (4) Anche « romano ».

Segue: TAV. I. — ELENCO ALFABETICO DELLE MISURE LOCALI PER LE SUPERFICI AGRARIE
E LORO EQUIVALENZA NEL SISTEMA METRICO DECIMALE.

La misura tipo e i suoi multipli sono indicati in caratteri « neretti »; i sottomultipli in maiuscoletto.

Numero d'ordine	MISURE LOCALI					Numero d'ordine	MISURE LOCALI						
	DENOMINAZIONE	Equivalenza nel s. m. d.					DENOMINAZIONE	Equivalenza nel s. m. d.					
		Ha	a	ca	dm ²			cm ²	Ha	a	ca	dm ²	cm ²
1501	QUARTELLA = 8 BOCCALI . . . — 23 10 — — Tomolo = 2 Quartelle; Rubbio = 4 Tomoli Province e comuni nei quali sono usate: XLI, 17					1517	QUARTO = 4 IMBUTI — 25 — — — Imbuto = 6 ¼ LITRI Carra = 4 Quarti Province e comuni nei quali sono usate: LIII, 46						
1502	QUARTELLA = 8 BOCCALI . . . — 25 — — — Tomolo = 2 Quartelle; Sacco = 2 Tomoli; Rubbio = 2 Sacchi Province e comuni nei quali sono usate: XXXIV, 88					1518	QUARTO = 5 LADOS — 25 — — — Province e comuni nei quali sono usate: LIII, 81						
1503	QUARTIERE — 10 — — — Province e comuni nei quali sono usate: XXXIX, 20					1519	QUARTO = 4 LATUS — 25 — — — Carra = 4 Quarti Province e comuni nei quali sono usate: LIII, 35						
1504	QUARTIERE = 115 PERTICHE QUADRATE — 10 02 48 38 Pertica □ = 25 BRACCIA QUADRATE; Braccio □ = 12 ONCE QUADRATE Coltra = 4 Quartieri Province e comuni nei quali sono usate: XLIII, 33					1520	QUARTO = 2 MEAZZE — 25 — — — Meazza = 2 ½ MISURE Province e comuni nei quali sono usate: LIII, 60						
1505	QUARTIERE = 100 TAVOLE . . . — 12 38 06 86 Province e comuni nei quali sono usate: XLVI, 4					1521	QUARTO = 2 MEAZZE — 25 — — — Meazza = 2 ½ MISURE; Misura = 5 LITRI Province e comuni nei quali sono usate: LIII, 32						
1506	QUARTIERE = 100 PERTICHE . . . — 12 78 — — Province e comuni nei quali sono usate: XLVI, 3					1522	QUARTO = 4 NAPPE — 25 — — — Sacco = 4 Quarti; Rubbio = 2 Sacchi Province e comuni nei quali sono usate: LVIII, 18						
1507	QUARTO (1) — 9 36 — — Province e comuni nei quali sono usate: XXXIX, 15					1523	QUARTO = 5 PARIS — 25 — — — Province e comuni nei quali sono usate: LIII, 57						
1508	QUARTO (2) — 10 — — — Province e comuni nei quali sono usate: XXXIX, 3, 15, 25					1524	QUARTO = 4 PARIS — 25 — — — Carra = 4 Quarti Province e comuni nei quali sono usate: LIII, 42						
1500	QUARTO = 2 QUARETTE . . . — 10 — — — Province e comuni nei quali sono usate: XLIII, 28					1525	QUARTO = 4 LATUS — 28 57 14 — Latus = 6 ¼ LITRI Carra = 4 Quarti Province e comuni nei quali sono usate: LIII, 9						
1510	QUARTO = 4 QUARETTE . . . — 10 — — — Province e comuni nei quali sono usate: XXXIX, 13; XLIII, 15, 22					1526	QUARTO = 2 MEAZZE — 33 33 33 — Meazza = 2 ½ MISURE Province e comuni nei quali sono usate: LIII, 54						
1511	QUARTO = 5 MISURE — 20 — — — Misura = 5 LITRI Carra = 4 Quarti Province e comuni nei quali sono usate: LIII, 73					1527	QUARTO = 4 PEDDU 1 — — — — Soma = 6 Quarti; Bastere = 2 Some Province e comuni nei quali sono usate: LIII, 58						
1512	QUARTO = 5 MISURE — 20 — — — Misura = 5 LITTERU Carra = 4 Quarti; Soma = 2 Quarre Province e comuni nei quali sono usate: LIII, 66					1528	QUATTRONATA = 16 CROPPOLATE — 12 — — — Province e comuni nei quali sono usate: LXVIII, 88						
1513	QUARTO = 4 PARIS — 20 — — — Province e comuni nei quali sono usate: LIII, 27					1529	QUATTRONATA — 12 18 — — Province e comuni nei quali sono usate: LXVIII, 57						
1514	QUARTO = 4 PREBENDE . . . — 20 — — — Sacco = 4 Quarti; Rubbio = 2 Sacchi Province e comuni nei quali sono usate: LVIII, 44					1530	QUATTRONATA = 4 MONDELLATE — 12 19 — — Mondellata = 3 Quattronate Tomolata = 3 Quattronate Province e comuni nei quali sono usate: LXVIII, 20						
1515	QUARTO = 4 SEDICIANI (3) . . . — 20 — — — Sacco = 4 Quarti; Rubbio = 2 Sacchi Province e comuni nei quali sono usate: LXXXI, 8						R						
1516	QUARTO — 25 — — — Province e comuni nei quali sono usate: LIII, 48, 63, 65					1531	RASIERE (4) = 7 STARELLI . . . 1 04 — — — Starello = 2 CORBOLE Province e comuni nei quali sono usate: LXXIV, 22						
						1532	RASIERE = 7 STARELLI . . . 1 40 — — — Province e comuni nei quali sono usate: LXXIV, 58						
						1533	RASOLA — — 17 84 — Province e comuni nei quali sono usate: XXV, 56						

Segue: TAV. I. — ELENCO ALFABETICO DELLE MISURE LOCALI PER LE SUPERFICI AGRARIE
E LORO EQUIVALENZA NEL SISTEMA METRICO DECIMALE.

La misura tipo e i suoi multipli sono indicati in caratteri «neretti»; i sottomultipli in maiuscoletto.

Numero d'ordine	MISURE LOCALI					Numero d'ordine	MISURE LOCALI						
	DENOMINAZIONE	Equivalenza nel s. m. d.					DENOMINAZIONE	Equivalenza nel s. m. d.					
		Ha	a	ca	dm ²			cm ²	Ha	a	ca	dm ²	cm ²
1534	RÀSOLA = 150 PASSI QUADRATI Passo □ = 49 PALMI □ <i>Province e comuni nei quali sono usate</i> : X, 26	—	5	14	37	50	1551	RUBBIO = 5,077 MISURE . . . Misura = 10 SCODELLE <i>Province e comuni nei quali sono usate</i> : XLI, 15	1	84	84	—	—
1535	RÀSOLA (1) = 25 ORDINI . . . Ordine = 25 VITI <i>Province e comuni nei quali sono usate</i> : X, 22	—	9	14	50	—	1552	RUBBIO (4) = 4 QUARTE . . . Quarta = 3 COPPE <i>Province e comuni nei quali sono usate</i> : LXXI, 66	1	84	84	—	—
1536	RUBBIO = 8 QUARTI Quarto = 8 OTTAROLI <i>Province e comuni nei quali sono usate</i> : LXXXI, 4	—	20	—	—	—	1553	RUBBIO (4) = 4 QUARTE . . . Quarta = 4 SCORZI <i>Province e comuni nei quali sono usate</i> : LXXI, 36	1	84	84	—	—
1537	RUBBIO = 4 QUARTE Quarta = 3 COPPE; Coppa = 4 QUARTUCCI <i>Province e comuni nei quali sono usate</i> : XXXIV, 79	1	20	—	—	—	1554	RUBBIO (4) = 4 QUARTE . . . Quarta = 3 COPPE; Coppa = 4 QUARTUCCI <i>Province e comuni nei quali sono usate</i> : LXXI, 60	1	84	84	—	—
1538	RUBBIO = 2 SOME Soma = 6 COPPE; Coppa = 6 QUARTUCCI <i>Province e comuni nei quali sono usate</i> : LXXI, 30	1	20	—	—	—	1555	RUBBIO = 4 QUARTE Quarta = 3 COPPE; Coppa = 5 ½ QUARTUCCI <i>Province e comuni nei quali sono usate</i> : LXXI, 77	1	84	84	—	—
1539	RUBBIO = 4 QUARTE Quarta = 3 COPPE; Coppa = 10 BOCCALI; Boccale = 67 4/5 STAIOLI <i>Province e comuni nei quali sono usate</i> : LXXI, 25, 73	1	34	34	18	—	1556	RUBBIO = 4 QUARTE Quarta = 4 COPPE; Coppa = 4 QUARTUCCI <i>Province e comuni nei quali sono usate</i> : LXXI, 94	1	84	84	—	—
1540	RUBBIO = 4 QUARTE Quarta = 2 QUARTI; Quarto = 4 QUARTUCCI <i>Province e comuni nei quali sono usate</i> : LXX, 46	1	47	20	—	—	1557	RUBBIO (4) = 4 QUARTE . . . Quarta = 2 GALLATE; Gallata = 2 SCORZI <i>Province e comuni nei quali sono usate</i> : XLI, 19	1	84	84	—	—
1541	RUBBIO = 2 SACCHI Sacco = 2 QUARTE; Quarta = 2 QUARTI; Quarto = 6 CERVELLIERE <i>Province e comuni nei quali sono usate</i> : LXX, 5	1	47	80	—	—	1558	RUBBIO (4) = 4 QUARTE . . . Quarta = 2 SCORZI; Scorzo = 2 QUARTUCCI <i>Province e comuni nei quali sono usate</i> : LXXI, 15	1	84	84	—	—
1542	RUBBIO = 8 MEZZEQUARTE . . . Mezzaquarta = 2 SCORZI; Scorzo = 2 ½ VACILETTI <i>Province e comuni nei quali sono usate</i> : LXX, 58	1	47	87	50	—	1559	RUBBIO (4) = 4 QUARTE . . . Quarta = 4 SCORZI; Scorzo = 4 QUARTUCCI <i>Province e comuni nei quali sono usate</i> : XLI, 1; LXXI, 7, 29, 38, 40, 43, 64, 71, 74, 80, 90, 109; XCIII, 21, 39	1	84	84	—	—
1543	RUBBIO (2) = 3 TOMOLI <i>Province e comuni nei quali sono usate</i> : XLI, 22	1	54	55	—	—	1560	RUBBIO (4) = 4 QUARTE . . . Quarta = 4 STAIA; Staio = 4 QUARTUCCI <i>Province e comuni nei quali sono usate</i> : XCIII, 35	1	84	84	—	—
1544	RUBBIO (3) = 12 STAIA Staio = 4 QUARTI; Quarto = 4 SEDICESIMI <i>Province e comuni nei quali sono usate</i> : XCIII, 13, 43	1	58	13	—	—	1561	RUBBIO (4) = 4 QUARTE . . . Quarta = 4 SCORZI; Scorzo = 4 QUARTUCCI; Quartuccio = 4 OTTAVI <i>Province e comuni nei quali sono usate</i> : XLI, 4	1	84	84	—	—
1545	RUBBIO (3) = 12 STAIA Staio = 4 QUARTI; Quarto = 4 SEDICESIMI <i>Province e comuni nei quali sono usate</i> : XCIII, 2, 12, 51	1	58	16	—	—	1562	RUBBIO (4) = 4 QUARTE . . . Quarta = 4 SCORZI; Scorzo = 4 QUARTUCCI; Quartuccio = 8 OTTAVI <i>Province e comuni nei quali sono usate</i> : XLI, 22	1	84	84	—	—
1546	RUBBIO = 12 STAIA <i>Province e comuni nei quali sono usate</i> : XCIII, 40	1	58	17	55	—	1563	RUBBIO (4) = 2 SACCHI Sacco = 2 QUARTE; Quarta = 4 COPPE <i>Province e comuni nei quali sono usate</i> : LXXI, 92	1	84	84	—	—
1547	RUBBIO = 2 SOME Soma = 2 QUARTE; Quarta = 4 SCORZI; Scorzo = 4 QUARTUCCI <i>Province e comuni nei quali sono usate</i> : LXXI, 105	1	59	73	—	—	1564	RUBBIO (4) = 2 SACCHI Sacco = 2 QUARTE; Quarta = 4 QUARTUCCI (5) <i>Province e comuni nei quali sono usate</i> : LXXI, 33	1	84	84	—	—
1548	RUBBIO = 4 QUARTE Quarta = 4 SCORZI <i>Province e comuni nei quali sono usate</i> : LXXI, 46	1	81	—	—	—	1565	RUBBIO (4) = 2 SACCHI Sacco = 8 STAIA; Staio = 40 LIBBRE <i>Province e comuni nei quali sono usate</i> : XCIII, 52	1	84	84	—	—
1549	RUBBIO = 4 QUARTE <i>Province e comuni nei quali sono usate</i> : LXXI, 22, 55	1	84	40	—	—							
1550	RUBBIO <i>Province e comuni nei quali sono usate</i> : XXXVII, 18	1	84	84	—	—							

(1) Per le viti. — (2) Anche «sermonetano». — (3) Anche «senese». — (4) Anche «romano». — (5) O «scori».

Segue: TAV. I. — ELENCO ALFABETICO DELLE MISURE LOCALI PER LE SUPERFICI AGRARIE
E LORO EQUIVALENZA NEL SISTEMA METRICO DECIMALE.

La misura tipo e i suoi multipli sono indicati in caratteri « neretti »; i sottomultipli in maiuscolo.

Numero d'ordine	MISURE LOCALI					Numero d'ordine	MISURE LOCALI							
	DENOMINAZIONE	Equivalenza nel s. m. d.					DENOMINAZIONE	Equivalenza nel s. m. d.						
		Ha	a	ca	dm ²			cm ²	Ha	a	ca	dm ²	cm ²	
1506	RUBBIO (1) = 2 SACCHI	1	84	84	—	—	1580	RUBBIO	1	84	84	38	—	—
	Sacco = 8 STAIA; Staio = 4 QUARTUCCI							Provincie e comuni nei quali sono usate: LXXI, 96						
	Provincie e comuni nei quali sono usate: LXXI, 100						1581	RUBBIO = 4 QUARTE	1	84	84	38	—	—
1507	RUBBIO (1) = 2 SACCHI	1	84	84	—	—		Provincie e comuni nei quali sono usate: XLI, 11						
	Sacco = 2 QUARTE; Quarta = 2 GALLATE; Gallata = 2 SCORZI						1582	RUBBIO = 4 QUARTE	1	84	84	38	—	—
	Provincie e comuni nei quali sono usate: XLI, 5							Quarta = 4 SCORZI						
1508	RUBBIO = 2 SACCHI	1	84	84	—	—	1583	RUBBIO = 4 QUARTE	1	84	84	38	—	—
	Sacco = 2 QUARTE; Quarta = 2 MEZZE; Mezza = 2 QUARTAROLI							Quarta = 4 SCORZI; Scorzo = 4 QUARTUCCI						
	Provincie e comuni nei quali sono usate: LXX, 29						1584	RUBBIO (1) = 4 QUARTE	1	84	84	38	—	—
1509	RUBBIO (1) = 2 SACCHI	1	84	84	—	—		Quarta = 4 STAIA; Staio = 4 QUARTUCCI						
	Sacco = 2 QUARTE; Quarta = 4 SCORZI; Scorzo = 4 QUARTUCCI							Provincie e comuni nei quali sono usate: LXXI, 13						
	Provincie e comuni nei quali sono usate: LXXI, 5, 56; XCIII, 6, 49						1585	RUBBIO = 4 QUARTE	1	84	84	38	—	—
1570	RUBBIO = 2 SACCHI	1	84	84	—	—		Quarta = 4 COPPE; Coppa = 4 QUARTUCCI;						
	Sacco = 2 QUARTE; Quarta = 2 MEZZE; Mezza = 2 QUARTUCCI; Quartuccio = 5 MISURELLE							Quartuccio = 4 QUARTI						
	Provincie e comuni nei quali sono usate: XCIII, 48, 58						1586	RUBBIO = 4 QUARTE	1	84	84	38	—	—
1571	RUBBIO = 2 SACCHI	1	84	84	—	—		Quarta = 4 SCORZI; Scorzo = 4 QUARTUCCI;						
	Sacco = 2 QUARTE; Quarta = 2 MEZZE; Mezza = 2 SCORZI; Scorzo = 4 QUARTUCCI							Quartuccio = 175 STAIOI						
	Provincie e comuni nei quali sono usate: XCIII, 54						1587	RUBBIO (1) = 4 QUARTE	1	84	84	38	—	—
1572	RUBBIO = 2 SOME	1	84	84	—	—		Quarta = 4 SCORZI; Scorzo = 4 QUARTUCCI;						
	Soma = 2 QUARTE; Quarta = 2 TINELLE							Quartuccio = 57,85 CANNE QUADRATE; Canna □ = 100 PALMI QUADRATI						
	Provincie e comuni nei quali sono usate: XXXIV, 24							Provincie e comuni nei quali sono usate: LXXI, 106						
1573	RUBBIO = 2 SOME	1	84	84	—	—	1588	RUBBIO (1) = 4 QUARTE	1	84	84	38	—	—
	Soma = 2 QUARTE; Quarta = 3 COPPE; Coppa = 4 QUARTUCCI							Quarta = 4 COPPE; Coppa = 4 QUARTUCCI; Quartuccio = 57,87 CANNE □; Canna □ = 302 STAIOI; Staiole = 33 PALMI □						
	Provincie e comuni nei quali sono usate: XXXIV, 33							Provincie e comuni nei quali sono usate: LXXI, 99						
1574	RUBBIO (1) = 16 STAIA	1	84	84	—	—	1589	RUBBIO (1) = 2 SACCHI	1	84	84	38	—	—
	Staio = 4 QUARTUCCI							Sacco = 8 STAIA						
	Provincie e comuni nei quali sono usate: XCIII, 50							Provincie e comuni nei quali sono usate: XCIII, 37						
1575	RUBBIO = 8 STAIA	1	84	84	33	—	1590	RUBBIO (1) = 2 SACCHI	1	84	84	38	—	—
	Staio = 8 OTTAIOI							Sacco = 4 MEZZE; Mezza = 2 QUARTUCCI; Quartuccio = 5 MISURELLE						
	Provincie e comuni nei quali sono usate: XCIII, 22							Provincie e comuni nei quali sono usate: XCIII, 19						
1576	RUBBIO = 4 QUARTE	1	84	84	35	—	1591	RUBBIO = 2 SACCHI	1	84	84	38	—	—
	Quarta = 4 SCORZI; Scorzo = 4 QUARTUCCI							Sacco = 2 TINOZZI O QUARTE ROMANE; Tinozzo = 2 QUARTE NOSTRALI; Quarta = 4 SCORZI						
	Provincie e comuni nei quali sono usate: LXXI, 24							Provincie e comuni nei quali sono usate: XCIII, 47						
1577	RUBBIO (1) = 2 SACCHI	1	84	84	35	—	1592	RUBBIO = 8 STAIA	1	84	84	38	—	—
	Sacco = 2 QUARTE; Quarta = 4 SCORZI; Scorzo = 4 QUARTUCCI							Staio = 8 MISURELLE; Misurella = 58 CANNE QUADRATE; Canna □ = 100 PIEDI O PALMI QUADRATI						
	Provincie e comuni nei quali sono usate: LXXI, 79							Provincie e comuni nei quali sono usate: XCIII, 3						
1578	RUBBIO = 2 SACCHI	1	84	84	35	70	1593	RUBBIO = 4 TOMOLI	1	84	84	38	—	—
	Sacco = 6 COPPE; Coppa = 4 QUARTUCCI							Tomolo = 2 GALLATE; Gallata = 4 CASSICCI						
	Provincie e comuni nei quali sono usate: LXX, 21							Provincie e comuni nei quali sono usate: XLI, 14						
1579	RUBBIO (1) = 2 SACCHI	1	84	84	37	—								
	Sacco = 2 QUARTE; Quarta = 4 SCORZI; Scorzo = 4 QUARTUCCI													
	Provincie e comuni nei quali sono usate: XCIII, 45													

Segue : TAV. I. — ELENCO ALFABETICO DELLE MISURE LOCALI PER LE SUPERFICI AGRARIE
E LORO EQUIVALENZA NEL SISTEMA METRICO DECIMALE.

La misura tipo e i suoi multipli sono indicati in caratteri «neretti»; i sottomultipli in maiuscololetto.

Numero d'ordine	MISURE LOCALI						Numero d'ordine	MISURE LOCALI					
	DENOMINAZIONE	Equivalenza nel s. m. d.						DENOMINAZIONE	Equivalenza nel s. m. d.				
		Ha	a	ca	dm ²	cm ²			Ha	a	ca	dm ²	cm ²
1504	RUBBIO = 4 QUARTE 1 84 84 80 — Quarta = 4 SCORZI; Scorzo = 4 QUARTUCCI <i>Province e comuni nei quali sono usate</i> : XCIII, 25						1610	SACCATA = 3 STAIATE — 50 58 — — Staiata = 4 QUARTINATE; Quartinata = 1.237 ½ BRACCIA QUADRATE <i>Province e comuni nei quali sono usate</i> : XLII, 18					
1595	RUBBIO = 4 QUARTE 1 85 — — — Quarta = 4 SCORZI; Scorzo = 4 QUARTUCCI <i>Province e comuni nei quali sono usate</i> : XLI, 21						1611	SACCATA = 9 STIORI — 50 58 — — <i>Province e comuni nei quali sono usate</i> : LXII, 25					
1596	RUBBIO = 4 QUARTE 1 86 — — — Quarta = 4 SCORZI <i>Province e comuni nei quali sono usate</i> : LXXI, 68						1612	SACCATA = 9 STIORI — 50 58 — — Stiolo = 66 PERTICHE QUADRATE; Pertica □ = 25 BRACCIA QUADRATE <i>Province e comuni nei quali sono usate</i> : XLII, 7					
1597	RUBBIO = 4 QUARTE 1 86 40 — — Quarta = 4 SCORZI <i>Province e comuni nei quali sono usate</i> : LXXI, 69						1613	SACCATA = 14.850 BRACCIA QUADRATE — 50 58 19 22 <i>Province e comuni nei quali sono usate</i> : XLII, 2, 19					
1598	RUBBIO 2 20 — — — <i>Province e comuni nei quali sono usate</i> : LXX, 45						1614	SACCATA (4) = 3 STAIATE — 50 80 — — Staiata = 4 QUARTINATE <i>Province e comuni nei quali sono usate</i> : LXII, 35					
S													
1599	SACCATA = 3 STAIATE — 36 — — — <i>Province e comuni nei quali sono usate</i> : LXXXVI, 28						1615	SACCATA = 3 STAIATE — 50 88 — — Staiata = 4 QUARTINE Moggio = 8 Saccate <i>Province e comuni nei quali sono usate</i> : LXII, 11					
1600	SACCATA = 3 STAIATE — 46 66 — — Staiata = 2 MEZZINI; Mezzino = 2 QUARRE <i>Province e comuni nei quali sono usate</i> : XLIII, 4						1616	SACCATA = 3 STAIATE — 51 — — — Staiata = 4 QUARTINATE <i>Province e comuni nei quali sono usate</i> : LXII, 7					
1601	SACCATA — 50 — — — <i>Province e comuni nei quali sono usate</i> : XLII, 4						1617	SACCATA = 3 STAIATE — 52 50 — — <i>Province e comuni nei quali sono usate</i> : LXXXVI, 22					
1602	SACCATA = 3 STAIATE — 50 — — — <i>Province e comuni nei quali sono usate</i> : XXX, 20; XXXVII, 5; LXII, 19, 24						1618	SACCATA = 3 STAIATE — 52 50 30 — Staiata = 4 QUARTI <i>Province e comuni nei quali sono usate</i> : XXXVII, 8					
1603	SACCATA = 3 STAIATE — 50 — — — Staiata = 4 QUARTI (1) <i>Province e comuni nei quali sono usate</i> : XXX, 45; LXII, 29						1619	SACCATA = 3 STAIATE — 55 — — — Staiata = 4 QUARTINATE <i>Province e comuni nei quali sono usate</i> : LXII, 21					
1604	SACCATA (2) = 3 STAIATE — 50 — — — Staiata = 4 QUARTINATE <i>Province e comuni nei quali sono usate</i> : LXII, 35						1620	SACCATA = 10 STIORI — 56 — — — <i>Province e comuni nei quali sono usate</i> : LXII, 13					
1605	SACCATA (3) = 3 STAIATE — 50 57 90 — Staiata = 3 STIORI; Stiolo = 60 PERTICHE QUADRATE; Pertica □ = 25 BRACCIA QUADRATE <i>Province e comuni nei quali sono usate</i> : XLII, 17						1621	SACCATA = 10 STIORI — 56 25 — — <i>Province e comuni nei quali sono usate</i> : LXII, 33					
1606	SACCATA (2) = 3 STAIATE — 50 57 91 — Staiata = 3 STIORI; Stiolo = 66 PERTICHE QUADRATE; Pertica □ = 25 BRACCIA QUADRATE Moggio = 2 ½ Saccate <i>Province e comuni nei quali sono usate</i> : XLII, 9						1622	SACCATA = 3 STAIATE — 58 97 — — Staiata = 4 QUARTUCCI; Quartuccio = 1.443 BRACCIA QUADRATE <i>Province e comuni nei quali sono usate</i> : XXX, 11					
1607	SACCATA = 3 STAIATE — 50 58 — — <i>Province e comuni nei quali sono usate</i> : LXII, 26						1623	SACCO = 3 STAIATE — 39 02 25 — Moggio = 8 Sacchi <i>Province e comuni nei quali sono usate</i> : XXXVII, 9					
1608	SACCATA = 3 STAIATE — 50 58 — — Staiata = 3 STIORI <i>Province e comuni nei quali sono usate</i> : LXII, 27						1624	SACCO (5) — 50 — — — <i>Province e comuni nei quali sono usate</i> : VI, 9; XXX, 8					
1609	SACCATA = 3 STAIATE — 50 58 — — Staiata = 4 QUARTINATE; Quartinata = 1.237 BRACCIA QUADRATE <i>Province e comuni nei quali sono usate</i> : XLII, 6						1625	SACCO = 3 STAIATE — 50 — — — <i>Province e comuni nei quali sono usate</i> : XXX, 7, 49					
							1626	SACCO = 3 STAIATE — 50 — — — Staiata = 4 QUARTI <i>Province e comuni nei quali sono usate</i> : XXX, 10					

(1) O « quartinate ». — (2) In piano. — (3) In collina la « saccata » è di mq. 5.620. — (4) In collina. — (5) O « saccata », a seme.

Segue: TAV. I. — ELENCO ALFABETICO DELLE MISURE LOCALI PER LE SUPERFICI AGRARIE
E LORO EQUIVALENZA NEL SISTEMA METRICO DECIMALE.

La misura tipo e i suoi multipli sono indicati in caratteri «neretti»; i sottomultipli in maiuscoletto.

Numero d'ordine	MISURE LOCALI					Numero d'ordine	MISURE LOCALI							
	DENOMINAZIONE	Equivalenza nel s. m. d.					DENOMINAZIONE	Equivalenza nel s. m. d.						
		Ha	a	ca	dm ²			cm ²	Ha	a	ca	dm ²	cm ²	
1027	SACCO = 3 STAIA	50					1640	SACCO = 2 QUARTE	92	42				
	Soma = 2 Sacchi							Quarta = 2 MEZZE; Mezza = 2 SCORZI; Scorzo						
	<i>Provincie e comuni nei quali sono usate: XXX, 13</i>							= 2 QUARTUCCI						
1628	SACCO (1) = 3 STAIA	60						Rubbio = 2 Sacchi						
	Staio = 4 QUARTI							<i>Provincie e comuni nei quali sono usate: XCIII, 38</i>						
	<i>Provincie e comuni nei quali sono usate: LXII, 9</i>							1641	SACCO = 2 QUARTE	92	42	19		
1029	SACCO = 4 COPPE	80						Quarta = 2 MEZZE; Mezza = 2 SCORZI; Scorzo						
	Coppa = 4 PROVENDE							= 2 QUARTUCCI						
	<i>Provincie e comuni nei quali sono usate: XLIV, 6</i>							Rubbio = 2 Sacchi						
	<i>Provincie e comuni nei quali sono usate: XLIV, 6</i>							<i>Provincie e comuni nei quali sono usate: XCIII, 17</i>						
1630	SACCO = 2 COPPE	80						1642	SACCO = 2 QUARTE	92	42	19		
	Coppa = 2 MEZZENGHE; Mezzenga = 2 SCORZI							Quarta = 2 MEZZE; Mezza = 2 STAIA; Staio =						
	Rubbio = 2 Sacchi							4 MISURELLE						
	<i>Provincie e comuni nei quali sono usate: LVIII, 31, 43</i>							Rubbio = 2 Sacchi						
	<i>Provincie e comuni nei quali sono usate: LVIII, 31, 43</i>							<i>Provincie e comuni nei quali sono usate: XCIII, 11</i>						
1631	SACCO = 4 QUARTI	81	50					1643	SACCO = 4 COPPE	1				
	Quarto = 10 VACILETTI							Coppa = 2 ½ TAVOLE						
	Rubbio = 2 Sacchi							Rubbio = 2 Sacchi						
	<i>Provincie e comuni nei quali sono usate: LXX, 23</i>							<i>Provincie e comuni nei quali sono usate: LVIII, 6</i>						
	<i>Provincie e comuni nei quali sono usate: LXX, 23</i>							1644	SACCO = 2 COPPE	1				
1632	SACCO = 4 MEZZE	86	25	71				Coppa = 2 MEZZENGHE; Mezzenga = 2 SCORZI;						
	Mezza = 8 OTTAROLI							Scorzo = 5 RAMAIOLE						
	Rubbio = 2 Sacchi							Rubbio = 2 Sacchi						
	<i>Provincie e comuni nei quali sono usate: LXXXI, 16</i>							<i>Provincie e comuni nei quali sono usate: LXXXI, 12</i>						
	<i>Provincie e comuni nei quali sono usate: LXXXI, 16</i>							1645	SACCO = 4 MEZZE	1				
1633	SACCO = 2 QUARTE	90						Mezza = 8 OTTAROLI						
	Quarta = 4 SCORZI; Scorzo = 4 QUARTUCCI							Rubbio = 2 Sacchi						
	Rubbio = 2 Sacchi							<i>Provincie e comuni nei quali sono usate: LXXXI, 3</i>						
	<i>Provincie e comuni nei quali sono usate: LXXI, 102</i>							1646	SACCO = 4 MEZZE	1				
	<i>Provincie e comuni nei quali sono usate: LXXI, 102</i>							Mezza = 2 QUARTUCCI; Quartuccio = 4 OTTAIOLE						
1634	SACCO = 4 MEZZE	92						Rubbio = 2 Sacchi						
	Mezza = 2 QUARTUCCI; Quartuccio = 2 MISURELLE							<i>Provincie e comuni nei quali sono usate: LXXXI, 6, 25</i>						
	Rubbio = 2 Sacchi							1647	SACCO (2) = 6 STAIA	1				
	<i>Provincie e comuni nei quali sono usate: XCIII, 59</i>							<i>Provincie e comuni nei quali sono usate: XXX, 31</i>						
	<i>Provincie e comuni nei quali sono usate: XCIII, 59</i>							1648	SACCO = 6 STAIA	1				
1635	SACCO = 2 QUARTE	92						<i>Provincie e comuni nei quali sono usate: XCIII, 44</i>						
	Quarta = 2 MEZZE; Mezza = 2 SCORZI							1649	SACCO = 2 COPPE	1	20			
	Rubbio = 2 Sacchi							Coppa = 2 MEZZE; Mezza = 2 SCORZI						
	<i>Provincie e comuni nei quali sono usate: XCIII, 16</i>							<i>Provincie e comuni nei quali sono usate: LXXXI, 1</i>						
	<i>Provincie e comuni nei quali sono usate: XCIII, 16</i>							1650	SACCO = 2 QUARTE	1	20			
1636	SACCO = 4 MISURE	92	42					Quarta = 2 MEZZE; Mezza = 4 QUARTUCCI						
	Misura = 2 QUARTAROLI; Quartarolo = 5 MISURELLE							Rubbio = 2 Sacchi						
	Rubbio = 2 Sacchi							<i>Provincie e comuni nei quali sono usate: XCIII, 27</i>						
	<i>Provincie e comuni nei quali sono usate: XCIII, 36</i>							1651	SACCO = 4 STAIA O MEZZE	1	25			
	<i>Provincie e comuni nei quali sono usate: XCIII, 36</i>							Staio = 2 QUARTE; Quarta = 4 COPPE						
1637	SACCO = 2 QUARTE	92	42					<i>Provincie e comuni nei quali sono usate: LXXXI, 7</i>						
	Quarta = 2 MEZZE; Mezza = 2 QUARTUCCI O SCORZI							1652	SALMA = 3 TOMOLI	85	05			
	Rubbio = 2 Sacchi							Tomolo = 24 MISURELLE						
	<i>Provincie e comuni nei quali sono usate: XCIII, 23, 57</i>							<i>Provincie e comuni nei quali sono usate: XLI, 10</i>						
	<i>Provincie e comuni nei quali sono usate: XCIII, 23, 57</i>							1653	SALMA = 3 TOMOLI	90	72			
1638	SACCO = 2 QUARTE	92	42					Tomolo = 2 MEZZETTI; Mezzetto = 2 COPPE;						
	Quarta = 4 SCORZI; Scorzo = 4 QUARTUCCI							Coppa = 6 MISURE						
	Rubbio = 2 Sacchi							<i>Provincie e comuni nei quali sono usate: LX, 37</i>						
	<i>Provincie e comuni nei quali sono usate: XCIII, 10</i>													
	<i>Provincie e comuni nei quali sono usate: XCIII, 10</i>													
1639	SACCO = 2 QUARTE	92	42											
	Quarta = 2 MEZZE; Mezza = 2 QUARTUCCI O SCORZI; Quartuccio = 4 MISURELLE													
	Rubbio = 2 Sacchi													
	<i>Provincie e comuni nei quali sono usate: XCIII, 5</i>													

(1) O «saccata fiorentina». — (2) In seme.

Segue: TAV. I. — ELENCO ALFABETICO DELLE MISURE LOCALI PER LE SUPERFICI AGRARIE
E LORO EQUIVALENZA NEL SISTEMA METRICO DECIMALE

La misura tipo e i suoi multipli sono indicati in caratteri « neretti »; i sottomultipli in minuscolo.

Numero d'ordine	MISURE LOCALI					Numero d'ordine	MISURE LOCALI						
	DENOMINAZIONE	Equivalenza nel s. m. d.					DENOMINAZIONE	Equivalenza nel s. m. d.					
		Ha	a	ca	dm ²			cm ²	Ha	a	ca	dm ²	cm ²
1654	SALMA = 3 TOMOLI 1 — — — — Tomolo = 2 MEZZETTI; Mezzetto = 2 COPPE; Coppa = 6 MISURE <i>Province e comuni nei quali sono usate: LX, 33</i>					1667	SALMA = 16 TOMOLI 3 42 93 — — Tomolo = 4 MONDELLI; Mondello = 4 CAROZZI; Carozzo = 4 QUARTI; Quarto = 4 QUARTIGLI <i>Province e comuni nei quali sono usate: XXI, 7</i>						
1655	SALMA = 3 TOMOLI 1 02 — — — Tomolo = 2 MEZZETTI; Mezzetto = 2 QUARTE; Quarta = 6 MISURE <i>Province e comuni nei quali sono usate: XXIII, 84</i>					1668	SALMA = 16 TOMOLI 3 42 97 — — Tomolo = 4 MONDELLI; Mondello = 4 CAROZZI; Carozzo = 4 QUARTI; Quarto = 4 QUARTIGLI <i>Province e comuni nei quali sono usate: XXI, 35</i>						
1656	SALMA = 3 TOMOLI 1 06 78 32 — Tomolo = 2 MEZZETTI; Mezzetto = 2 COPPE; Coppa = 6 MISURE <i>Province e comuni nei quali sono usate: XXIII, 39</i>					1669	SALMA = 16 TOMOLI 3 42 97 43 — Tomolo = 4 MONDELLI; Mondello = 4 CAROZZI Aratato = 9 Salme <i>Province e comuni nei quali sono usate: XIX, 15</i>						
1657	SALMA = 3 TOMOLI 1 07 — — — Tomolo = 2 MEZZETTI; Mezzetto = 2 COPPE; Coppa = 6 MISURE <i>Province e comuni nei quali sono usate: XXIII, 36, 82</i>					1670	SALMA = 16 TOMOLI 3 42 97 43 — Tomolo = 4 MONDELLI; Mondello = 4 CAROZZI; Carozzo = 4 QUARTI; Quarto = 4 QUARTIGLI; Quartiglio = 2 CANNE QUADRATE Aratato = 9 Salme <i>Province e comuni nei quali sono usate: XXVIII, 10</i>						
1658	SALMA = 3 TOMOLI 1 20 96 — — Tomolo = 2 MEZZETTI; Mezzetto = 2 COPPE; Coppa = 6 MISURE <i>Province e comuni nei quali sono usate: XXIII, 29</i>					1671	SCORZO = 4 QUARTUCCI — 11 50 — — Quarta = 4 Scorzi; Rubbio = 4 Quarte <i>Province e comuni nei quali sono usate: LXXI, 3</i>						
1659	SALMA = 16 TOMOLI 2 23 — — — Tomolo = 4 MONDELLI; Mondello = 4 CAROZZI; Carozzo = 4 QUARTI; Quarto = 4 QUARTIGLI <i>Province e comuni nei quali sono usate: LV, 50</i>					1672	SCORZO = 4 QUARTUCCI — 11 55 — — Quarta = 4 Scorzi; Rubbio = 4 Quarte <i>Province e comuni nei quali sono usate: LXXI, 49</i>						
1660	SALMA = 16 TOMOLI 2 23 04 — — Tomolo = 4 MONDELLI; Mondello = 4 CAROZZI; Carozzo = 4 QUARTI; Quarto = 4 QUARTIGLI <i>Province e comuni nei quali sono usate: LV, 21</i>					1673	SECCHIA = 2 QUARTI — 18 73 — — Quarto = 6 QUARETTE <i>Province e comuni nei quali sono usate: XLVI, 12</i>						
1661	SALMA = 16 TOMOLI 2 67 94 87 — Tomolo = 4 MONDELLI; Mondello = 4 CAROZZI; Carozzo = 4 QUARTI; Quarto = 4 QUARTIGLI <i>Province e comuni nei quali sono usate: I, 4</i>					1674	SECCHIA — 20 — — — <i>Province e comuni nei quali sono usate: XLVI, 2, 8, 15</i>						
1662	SALMA = 16 TOMOLI 2 79 29 — — Tomolo = 4 MONDELLI; Mondello = 4 CAROZZI; Carozzo = 4 QUARTI; Quarto = 4 QUARTIGLI <i>Province e comuni nei quali sono usate: LXXVII, 2</i>					1675	SECCHIA = 2 QUARTI — 20 — — — <i>Province e comuni nei quali sono usate: XLVI, 16</i>						
1663	SALMA = 16 TOMOLI 3 27 68 — — Tomolo = 4 MONDELLI; Mondello = 4 MOLITORI; Molitore = 4 CAROZZI; Carozzo = 8 CANNE □ <i>Province e comuni nei quali sono usate: XXI, 39</i>					1676	SECCHIA = 4 QUARTI — 20 — — — <i>Province e comuni nei quali sono usate: XLVI, 13</i>						
1664	SALMA = 16 TOMOLI 3 34 93 — — Tomolo = 6 MONDELLI; Mondello = 4 QUARTIGLI <i>Province e comuni nei quali sono usate: LXXXIII, 19</i>					1677	SECCHIA = 2 QUARTI (1). — 20 — — — Quarto = 4 QUARETTE <i>Province e comuni nei quali sono usate: XLVI, 1</i>						
1665	SALMA = 16 TOMOLI 3 34 93 58 — Tomolo = 4 MONDELLI; Mondello = 4 CAROZZI; Carozzo = 4 QUARTI; Quarto = 4 QUARTIGLI <i>Province e comuni nei quali sono usate: LXXXIII, 5</i>					1678	SECCHIA = 2 QUARTI — 20 — — — Quarto = 4 QUARETTE Staro = 2 Secchie <i>Province e comuni nei quali sono usate: XLVI, 9</i>						
1666	SALMA = 16 TOMOLI 3 42 88 — — Tomolo = 4 MONDELLI; Mondello = 4 CAROZZI; Carozzo = 4 QUARTI; Quarto = 4 QUARTIGLI <i>Province e comuni nei quali sono usate: XXVIII, 19</i>					1679	SEGADORE — 34 — — — <i>Province e comuni nei quali sono usate: LXXXIV 39,</i>						
						1680	SETERÈE = 2 EMINE — 12 80 — — Emina = 2 CARTEIRA; Carteira = 4 CIVAYER; Civayer = 25 TOISE <i>Province e comuni nei quali sono usate: LXXXII, 106</i>						
						1681	SETEUR = 640 TESE □ — 22 40 — — <i>Province e comuni nei quali sono usate: IV, 32</i>						
						1682	SETTORE (2) = 800 PASSI QUADRATI — 23 17 47 20 <i>Province e comuni nei quali sono usate: LXXXVII, 42, 114</i>						

(1) O « quare ». — (2) Per i prati.

Segue: TAV. I. — ELENCO ALFABETICO DELLE MISURE LOCALI PER LE SUPERFICI AGRARIE
E LORO EQUIVALENZA NEL SISTEMA METRICO DECIMALE.

La misura tipo e i suoi multipli sono indicati in caratteri « neretti »; i sottomultipli in maiuscoletto.

Numero d'ordine	MISURE LOCALI					Numero d'ordine	MISURE LOCALI						
	DENOMINAZIONE	Equivalenza nel s. m. d.					DENOMINAZIONE	Equivalenza nel s. m. d.					
		Ha	a	ca	dm ²			cm ²	Ha	a	ca	dm ²	cm
1683	SETTORE (1)	24					1699	SPAZZA □	3	18			
	<i>Province e comuni nei quali sono usate: LXXXVII, 49, 142</i>							<i>Province e comuni nei quali sono usate: LII, 104, 105</i>					
1684	SETTORE (2) = 800 PASSI QUADRATI	24					1700	SPAZZA □	3	95	96		
	<i>Province e comuni nei quali sono usate: LXXXVII, 31, 68, 91, 145, 158</i>							<i>Province e comuni nei quali sono usate: LII, 136</i>					
1685	SETTORE (2) = 6 PESENALI	24					1701	SPAZZA □ (7)	4				
	<i>Province e comuni nei quali sono usate: LXXXVII, 7</i>							<i>Province e comuni nei quali sono usate: LII, 8, 16, 54, 56, 83, 91, 92, 110, 113, 131, 140</i>					
1686	SETTORE (3) = 6 PESENALI	24	18				1702	SPAZZA □	4				
	<i>Province e comuni nei quali sono usate: LXXXVII, 94</i>							<i>Giornata</i> (2) = 600 Spazze □					
1687	SETTORE (4)	24	18	39			1703	SPAZZA □	4				
	<i>Province e comuni nei quali sono usate: LXXXVII, 107</i>							<i>Giornata</i> = 800 Spazze □					
1688	SETTORE = 6 PESENALI	24	18	40			1704	SPAZZA □	4				
	<i>Pesenale = 133 ½ PASSI □</i>							<i>Lotto</i> = 400 Spazze □					
	<i>Province e comuni nei quali sono usate: LXXXVII, 115, 167</i>							<i>Province e comuni nei quali sono usate: LII, 13</i>					
1689	SETTORE (5) = 1.000 PASSI QUADRATI	28	96	84			1705	SPAZZA □	4				
	<i>Province e comuni nei quali sono usate: LXXXVII, 42, 114</i>							<i>Rublo</i> = 25 Spazze □					
1690	SIIORE = 70 TAVOLE	26	47				1706	SPAZZA □	4				
	<i>Province e comuni nei quali sono usate: XXVII, 69</i>							<i>Quartierone</i> = 70 Spazze □; <i>Emina</i> = 2 Quartieroni; <i>Stero</i> = 2 Emine					
1691	SOMA = 6 STAJA	77	04				1707	STAIÒ	1	95			
	<i>Moggio = 4 Some</i>							<i>Province e comuni nei quali sono usate: LXXVIII, 61</i>					
	<i>Province e comuni nei quali sono usate: XXXVII, 13</i>						1708	STAIÒ	2				
1692	SOMA = 2 QUARTE	92	42					<i>Province e comuni nei quali sono usate: XV, 50, 52</i>					
	<i>Quarta = 12 QUARTUCCI</i>						1709	STAIÒ = 10 PERTICHE	2	35			
	<i>Rubbio = 2 Some</i>							<i>Province e comuni nei quali sono usate: LXXVIII, 73, 74</i>					
	<i>Province e comuni nei quali sono usate: XXXIV, 6</i>						1710	STAIÒ (9) = 10 TAVOLE	2	35	20		
1693	SOMA = 2 QUARTE	92	42	19				<i>Tavola</i> = 12 PIEDI					
	<i>Quarta = 3 COPPE; Coppa = 4 QUARTUCCI</i>							<i>Province e comuni nei quali sono usate: LXXVIII, 72</i>					
	<i>Rubbio = 2 Some</i>						1711	STAIÒ = 10 TAVOLE (10)	2	35	23		
	<i>Province e comuni nei quali sono usate: XXXIV, 74</i>							<i>Tavola</i> = 10 PIEDI					
1694	SOMA = 2 CUPPE	1	40					<i>Pradaro</i> = 10 Staja					
	<i>Province e comuni nei quali sono usate: LXXIV, 1</i>							<i>Province e comuni nei quali sono usate: LXXVIII, 9</i>					
1695	SOMA (6) = 2 MEZZANE	1	40				1712	STAIÒ (9) = 10 CANNE QUADRATE	2	52	71		
	<i>Mezzana = 3 ½ STARELLI; Starello = 2 CORBULE; Corbula = 4 TERZE</i>							<i>Canna quadrata</i> = 100 CUBITI					
	<i>Province e comuni nei quali sono usate: LXXIV, 54</i>							<i>Opera</i> = 10 Staja; <i>Rubbio</i> = 4 Opere					
1696	SOMA = 2 MESANE	1	75					<i>Province e comuni nei quali sono usate: LVIII, 36</i>					
	<i>Mesana = 3 ½ STARELLI; Starello = 2 CORBULE; Corbula = 4 TERZE</i>						1713	STAIÒ = 10 PUGILLI	2	62	15		
	<i>Province e comuni nei quali sono usate: LXXIV, 45</i>							<i>Pugillo</i> = 10 PIEDI QUADRATI					
1697	SOMA = 7 STARELLI	1	75					<i>Modiolo</i> = 10 Staja					
	<i>Starello = 4 CULBULEDDE; Culbuledda = 2 MERE; Mera = 2 TELZE</i>							<i>Province e comuni nei quali sono usate: LVIII, 35</i>					
	<i>Province e comuni nei quali sono usate: LXXIV, 14</i>						1714	STAIÒ = 10 PUGILLI	2	81	56		
1698	SOMA = 2 CARRE	2						<i>Pugillo</i> = 10 PIEDI QUADRATI					
	<i>Carra = 4 CARTU; Cartu = 5 LITRU</i>							<i>Modiolo</i> = 10 Staja					
	<i>Province e comuni nei quali sono usate: LIII, 75</i>							<i>Province e comuni nei quali sono usate: LXXXI, 17</i>					

(1) Anche « setor », per i prati. — (2) Per i prati. — (3) O « stajo ». — (4) Di Carnia. — (5) Per i soli prati in montagna. — (6) O « rasiere ». — (7) Anche « ossolano ». — (8) « Di prato ». — (9) O « staro ». — (10) O « pertiche ».

Segue : TAV. I. — ELENCO ALFABETICO DELLE MISURE LOCALI PER LE SUPERFICI AGRARIE E LORO EQUIVALENZA NEL SISTEMA METRICO DECIMALE.

La misura tipo e i suoi multipli sono indicati in caratteri « neretti »; i sottomultipli in maiuscoletto.

Numero d'ordine	MISURE LOCALI					Numero d'ordine	MISURE LOCALI						
	DENOMINAZIONE	Equivalenza nel s. m. d.					DENOMINAZIONE	Equivalenza nel s. m. d.					
		Ha	a	ca	dm ²			cm ²	Ha	a	ca	dm ²	cm ²
1715	STAIO (1) = 100 PASSI □ . . . — 3 43 — — <i>Province e comuni nei quali sono usate : LXXXIV, 72</i>					1730	STAIO = 12 TAVOLE — 3 93 — — Moggio = 8 Staia <i>Province e comuni nei quali sono usate : II, 38</i>						
1719	STAIO — 3 51 — — <i>Province e comuni nei quali sono usate : LXXV, 12</i>					1731	STAIO = 12 TAVOLE — 3 93 — — Tavola = 12 PIEDI Moggio = 8 Staia <i>Province e comuni nei quali sono usate : II, 139</i>						
1717	STAIO — 3 81 — — Moggio = 8 Staia <i>Province e comuni nei quali sono usate : LII, 27</i>					1732	STAIO = 12 TAVOLE — 3 96 — — Tavola = 12 PIEDI <i>Province e comuni nei quali sono usate : II, 152</i>						
1718	STAIO = 10 TAVOLE — 3 81 — — Moggio = 8 Staia <i>Province e comuni nei quali sono usate : II, 11</i>					1733	STAIO = 12 TAVOLE — 3 98 13 12 Tavola = 12 PIEDI; Piede = 12 ONCE Moggio = 8 Staia <i>Province e comuni nei quali sono usate : VIII, 52</i>						
1710	STAIO = 14 TAVOLE — 3 81 50 — Tavola = 12 PIEDI; Piede = 12 ONCE; Oncia = 12 PUNTI Moggio = 8 Staia <i>Province e comuni nei quali sono usate : LII, 124</i>					1734	STAIO — 4 03 — — <i>Province e comuni nei quali sono usate : II, 26</i>						
1720	STAIO = 14 TAVOLE — 3 81 75 — Moggio = 8 Staia <i>Province e comuni nei quali sono usate : LII, 12</i>					1735	STAIO — 4 04 — — Moggio = 8 Staia <i>Province e comuni nei quali sono usate : VIII, 23, 45</i>						
1721	STAIO = 14 TAVOLE — 3 81 78 — Tavola = 12 PIEDI <i>Province e comuni nei quali sono usate : LII, 71</i>					1736	STAIO (2) = 12 TAVOLE — 4 04 — — Tavola = 12 PIEDI <i>Province e comuni nei quali sono usate : II, 4, 99, 122 ; VIII, 28, 75</i>						
1722	STAIO (2) = 14 TAVOLE — 3 81 80 — Tavola = 12 PIEDI <i>Province e comuni nei quali sono usate : LII, 65</i>					1737	STAIO (2) = 12 TAVOLE — 4 04 — — Tavola = 12 PIEDI; Piede = 12 ONCE <i>Province e comuni nei quali sono usate : II, 123</i>						
1723	STAIO = 14 TAVOLE — 3 81 80 — Moggio = 8 Staia <i>Province e comuni nei quali sono usate : LII, 97</i>					1738	STAIO (2) = 12 TAVOLE — 4 04 — — Tavola = 12 PIEDI Moggio (5) = 8 Staia <i>Province e comuni nei quali sono usate : II, 42 ; VIII, 61</i>						
1724	STAIO (3) = 14 TAVOLE — 3 81 80 — Tavola = 12 PIEDI Moggio = 8 Staia <i>Province e comuni nei quali sono usate : LII, 115</i>					1739	STAIO = 12 TAVOLE — 4 04 82 96 Tavola = 12 PIEDI Moggio (5) = 8 Staia <i>Province e comuni nei quali sono usate : II, 32</i>						
1725	STAIO (3) — 3 83 25 — Pertica = 2 Staia <i>Province e comuni nei quali sono usate : LII, 108</i>					1740	STAIO (6) = 12 TAVOLE — 4 04 83 — Tavola = 12 PIEDI Moggio = 8 Staia <i>Province e comuni nei quali sono usate : II, 132</i>						
1726	STAIO = 10 TAVOLE — 3 84 89 50 Tavola = 12 PIEDI; Piede = 12 ONCE Moggio = 8 Staia <i>Province e comuni nei quali sono usate : II, 107</i>					1741	STAIO = 12 TAVOLE — 4 05 — — Tavola = 12 PIEDI; Piede = 12 ONCE Moggio (5) = 8 Staia <i>Province e comuni nei quali sono usate : II, 145</i>						
1727	STAIO (2) = 12 TAVOLE — 3 88 10 — Tavola = 12 PIEDI; Piede = 12 ONCE Moggio = 8 Staia <i>Province e comuni nei quali sono usate : II, 158</i>					1742	STAIO (2) = 12 TAVOLE — 4 05 84 79 Tavola = 12 PIEDI; Piede = 12 ONCE; Oncia = 12 PUNTI; Punto = 12 ATOMI Moggio (5) = 8 Staia <i>Province e comuni nei quali sono usate : II, 148</i>						
1728	STAIO (2) = 12 TAVOLE — 3 92 — — Moggio = 8 Staia <i>Province e comuni nei quali sono usate : II, 66</i>					1743	STAIO = 12 TAVOLE — 4 08 — — Tavola = 12 PIEDI; Piede = 12 ONCE Moggio (7) = 8 Staia <i>Province e comuni nei quali sono usate : VIII, 68</i>						
1729	STAIO (4) — 3 92 99 70 Giornata = 6 Staia <i>Province e comuni nei quali sono usate : II, 119</i>												

(1) O « ster », misura per gli arativi. — (2) O « stara ». — (3) Anche « novarese ». — (4) Piccolo alessandrino. — (5) O « moggio ». — (6) O « staro ». — (7) O « giornata ».

Segue: TAV. I. — ELENCO ALFABETICO DELLE MISURE LOCALI PER LE SUPERFICI AGRARIE
E LORO EQUIVALENZA NEL SISTEMA METRICO DECIMALE

La misura tipo e i suoi multipli sono indicati in caratteri «neretti»; i sottomultipli in maiuscoletto.

Numero d'ordine	MISURE LOCALI					Numero d'ordine	MISURE LOCALI				
	DENOMINAZIONE	Equivalenza nel s. m. d.					DENOMINAZIONE	Equivalenza nel s. m. d.			
		Ha	a	ca	dm ² cm ²			Ha	a	ca	dm ² cm ²
1744	STAIÒ = 12 TAVOLE — 4 08 25 — Tavola = 12 PIEDI Giornata = 8 Staia <i>Province e comuni nei quali sono usate:</i> VIII, 21					1757	STAIÒ — 4 28 — — Giornata = 8 Staia <i>Province e comuni nei quali sono usate:</i> XC, 90				
1745	STAIÒ = 12 TAVOLE — 4 08 30 — Tavola = 12 PIEDI Moggio (1) = 8 Staia <i>Province e comuni nei quali sono usate:</i> VIII, 54					1758	STAIÒ = 12 TAVOLE — 4 28 — — Tavola = 12 PIEDI Moggio (1) = 8 Staia <i>Province e comuni nei quali sono usate:</i> VIII, 13				
1746	STAIÒ = 12 TAVOLE — 4 08 34 — Tavola = 12 PIEDI Giornata = 8 Staia <i>Province e comuni nei quali sono usate:</i> VIII, 81					1759	STAIÒ (2) = 12 TAVOLE — 4 30 — — Tavola = 12 PIEDI Giornata = 8 Staia <i>Province e comuni nei quali sono usate:</i> VIII, 46				
1747	STAIÒ = 12 TAVOLE — 4 09 — — Tavola = 12 PIEDI Moggio = 8 Staia <i>Province e comuni nei quali sono usate:</i> II, 12					1760	STAIÒ (2) = 12 TAVOLE — 4 30 — — Tavola = 12 PIEDI; Piede = 12 ONCE Moggio = 8 Staia <i>Province e comuni nei quali sono usate:</i> VIII, 95				
1748	STAIÒ (2) = 12 TAVOLE — 4 11 84 56 Tavola = 12 PIEDI; Piede = 12 ONCE Moggio = 8 Staia <i>Province e comuni nei quali sono usate:</i> II, 69					1761	STAIÒ = 12 TAVOLE — 4 32 — — Giornata = 8 Staia <i>Province e comuni nei quali sono usate:</i> VIII, 35, 57				
1749	STAIÒ = 12 TAVOLE — 4 11 84 56 Tavola = 12 PIEDI; Piede = 12 ONCE; Oncia = 12 PUNTI; Punto = 12 ATOMI Moggio = 8 Staia <i>Province e comuni nei quali sono usate:</i> II, 96					1762	STAIÒ = 12 TAVOLE — 4 32 — — Tavola = 12 PIEDI Giornata = 8 Staia <i>Province e comuni nei quali sono usate:</i> VIII, 10, 18, 26				
1750	STAIÒ — 4 16 — — <i>Province e comuni nei quali sono usate:</i> II, 86					1763	STAIÒ (2) = 12 TAVOLE — 4 33 18 — Tavola = 12 PIEDI; Piede = 12 ONCE Giornata = 8 Staia <i>Province e comuni nei quali sono usate:</i> VIII, 47				
1751	STAIÒ = 12 TAVOLE — 4 16 — — Tavola = 12 PIEDI Moggio = 8 Staia <i>Province e comuni nei quali sono usate:</i> II, 43					1764	STAIÒ = 12 TAVOLE — 4 34 — — Tavola = 12 PIEDI; Piede = 12 ONCE Giornata = 8 Staia <i>Province e comuni nei quali sono usate:</i> VIII, 91				
1752	STAIÒ (3) = 12 TAVOLE — 4 17 — — Tavola = 12 PIEDI Moggio = 8 Staia <i>Province e comuni nei quali sono usate:</i> II, 12					1765	STAIÒ (2) = 12 TAVOLE — 4 35 — — Tavola = 12 PIEDI Moggio (1) = 8 Staia <i>Province e comuni nei quali sono usate:</i> VIII, 20				
1753	STAIÒ (4) = 11 TAVOLE — 4 18 10 50 Tavola = 12 PIEDI; Piede = 12 ONCE; Oncia = 12 PUNTI; Punto = 12 ATOMI Moggio = 8 Staia <i>Province e comuni nei quali sono usate:</i> II, 77; VIII, 76					1766	STAIÒ = 12 TAVOLE — 4 35 — — Tavola = 12 PIEDI; Piede = 12 ONCE Moggio = 8 Staia <i>Province e comuni nei quali sono usate:</i> VIII, 39				
1754	STAIÒ = 12 TAVOLE — 4 20 — — Tavola = 12 PIEDI Moggio = 8 Staia <i>Province e comuni nei quali sono usate:</i> II, 79					1767	STAIÒ = 12 TAVOLE — 4 39 50 — Giornata = 8 Staia <i>Province e comuni nei quali sono usate:</i> VIII, 79				
1755	STAIÒ = 12 TAVOLE — 4 23 70 — Tavola = 12 PIEDI Moggio = 8 Staia <i>Province e comuni nei quali sono usate:</i> II, 36					1768	STAIÒ = 12 ½ TAVOLE — 4 40 — — Tavola = 12 PIEDI Giornata = 8 Staia <i>Province e comuni nei quali sono usate:</i> VIII, 7				
1756	STAIÒ = 12 TAVOLE — 4 24 — — Tavola = 12 PIEDI Moggio (1) = 8 Staia <i>Province e comuni nei quali sono usate:</i> VIII, 25, 49					1769	STAIÒ (2) = 12 TAVOLE — 4 43 53 — Moggio = 8 Staia <i>Province e comuni nei quali sono usate:</i> VIII, 88				
						1770	STAIÒ (2) = 12 TAVOLE — 4 46 60 — Moggio = 8 Staia <i>Province e comuni nei quali sono usate:</i> II, 64				

**Segue : TAV. I. — ELENCO ALFABETICO DELLE MISURE LOCALI PER LE SUPERFICI AGRARIE
E LORO EQUIVALENZA NEL SISTEMA METRICO DECIMALE.**

La misura tipo e i suoi multipli sono indicati in caratteri « neretti »; i sottomultipli in maiuscoletto.

Numero d'ordine	MISURE LOCALI						Numero d'ordine	MISURE LOCALI					
	DENOMINAZIONE	Equivalenza nel s. m. d.						DENOMINAZIONE	Equivalenza nel s. m. d.				
		Ha	a	ca	dm ²	cm ²			Ha	a	ca	dm ²	cm ²
1771	STAIO (1) — 4 50 — — Moggio = 8 Staia <i>Provincie e comuni nei quali sono usate : I, II, 114</i>						1786	STAIO = 12 TAVOLE — 4 57 20 — Tavola = 12 PIEDI Giornata = 8 Staia <i>Provincie e comuni nei quali sono usate : VIII, 64 ; LXXXII, 23</i>					
1772	STAIO = 4 MINELLE — 4 50 — — <i>Provincie e comuni nei quali sono usate : LXXXIV, 78</i>						1787	STAIO (4) = 12 TAVOLE — 4 57 20 — Tavola = 12 PIEDI; Piede = 12 ONCE Giornata = 8 ½ Staia <i>Provincie e comuni nei quali sono usate : XXVII, 42</i>					
1773	STAIO = 4 QUARTE — 4 50 — — <i>Provincie e comuni nei quali sono usate : LXXXIV, 24</i>						1788	STAIO (1) = 12 TAVOLE — 4 57 20 — Tavola = 12 PIEDI; Piede = 12 ONCE Moggio (2) = 8 Staia <i>Provincie e comuni nei quali sono usate : II, 159</i>					
1774	STAIO = 4 QUARTE — 4 50 — — Quarta = 4 MINELLE <i>Provincie e comuni nei quali sono usate : LXXXIV, 14, 28, 39, 80, 90, 100, 114</i>						1789	STAIO = 12 TAVOLE — 4 57 24 — Tavola = 12 PIEDI; Piede = 12 ONCE Moggio = 8 Staia <i>Provincie e comuni nei quali sono usate : VIII, 66</i>					
1775	STAIO = 12 TAVOLE — 4 54 00 71 Tavola = 12 PIEDI; Piede = 12 ONCE Moggio (2) = 8 Staia <i>Provincie e comuni nei quali sono usate : II, 90</i>						1790	STAIO (1) = 12 TAVOLE — 4 57 25 — Tavola = 12 PIEDI; Piede = 12 ONCE; Oncia = 12 PUNTI; Punto = 12 ATOMI <i>Provincie e comuni nei quali sono usate : XC, 47</i>					
1776	STAIO = 12 TAVOLE — 4 55 06 11 Tavola = 12 PIEDI Moggio (2) = 8 Staia <i>Provincie e comuni nei quali sono usate : II, 9</i>						1791	STAIO = 4 QUARTE — 4 60 — — <i>Provincie e comuni nei quali sono usate : LXXXIV, 37</i>					
1777	STAIO = 12 TAVOLE — 4 56 — — Giornata = 8 ½ Staia <i>Provincie e comuni nei quali sono usate : XC, 62</i>						1792	STAIO = 4 QUARTE — 4 60 — — Quarta = 4 MINELLE <i>Provincie e comuni nei quali sono usate : LXXXIV, 31</i>					
1778	STAIO (1) = 12 TAVOLE — 4 56 — — Tavola = 12 PIEDI Giornata = 8 Staia <i>Provincie e comuni nei quali sono usate : VIII, 73, 86 ; LXXXII, 170</i>						1793	STAIO (1) = 12 TAVOLE — 4 60 34 — Giornata (5) = 8 Staia <i>Provincie e comuni nei quali sono usate : II, 83</i>					
1779	STAIO = 12 TAVOLE — 4 56 — — Tavola = 12 PIEDI Moggio (2) = 8 Staia <i>Provincie e comuni nei quali sono usate : II, 6</i>						1794	STAIO (1) (6) = 12 TAVOLE — 4 60 35 — Moggio = 8 Staia <i>Provincie e comuni nei quali sono usate : VIII, 88</i>					
1780	STAIO (1) = 12 TAVOLE — 4 56 20 — <i>Provincie e comuni nei quali sono usate : XC, 61</i>						1795	STAIO = 4 QUARTE — 4 60 80 — Quarta = 32 PERTICHE <i>Provincie e comuni nei quali sono usate : LXXXIV, 33</i>					
1781	STAIO (1) = 12 TAVOLE — 4 57 — — <i>Provincie e comuni nei quali sono usate : XC, 6</i>						1796	STAIO = 12 TAVOLE — 4 61 — — Tavola = 12 PIEDI Giornata = 8 Staia <i>Provincie e comuni nei quali sono usate : VIII, 67</i>					
1782	STAIO = 12 TAVOLE — 4 57 — — Giornata = 8 Staia <i>Provincie e comuni nei quali sono usate : VIII, 42</i>						1797	STAIO (1) (7) = 12 TAVOLE — 4 64 60 — Moggio = 8 Staia <i>Provincie e comuni nei quali sono usate : VIII, 88</i>					
1783	STAIO (1) = 12 TAVOLE — 4 57 — — Tavola = 12 PIEDI Giornata = 8 Staia <i>Provincie e comuni nei quali sono usate : II, 94 ; VIII, 96</i>						1798	STAIO = 12 TAVOLE — 4 67 75 — Tavola = 12 PIEDI Moggio = 8 Staia <i>Provincie e comuni nei quali sono usate : II, 114</i>					
1784	STAIO = 12 TAVOLE — 4 57 — — Tavola = 12 PIEDI; Piede = 12 ONCE; Oncia = 12 MINUTI Giornata = 8 Staia <i>Provincie e comuni nei quali sono usate : VIII, 78</i>						1799	STAIO (1) = 12 TAVOLE — 4 67 80 43 Tavola = 12 PIEDI; Piede = 12 ONCE Moggio (8) = 8 Staia <i>Provincie e comuni nei quali sono usate : II, 41</i>					
1785	STAIO (3) = 12 TAVOLE — 4 57 20 — Giornata = 8 ½ Staia <i>Provincie e comuni nei quali sono usate : XC, 27</i>												

(1) O « stara ». — (2) O « moggia ». — (3) O « staro ». — (4) O « stero ». — (5) O « moggio ». — (6) Per la frazione Rinco. — (7) Per la frazione Colcavagno. — (8) O « giornata ».

Segue: TAV. I. — ELENCO ALFABETICO DELLE MISURE LOCALI PER LE SUPERFICI AGRARIE
E LORO EQUIVALENZA NEL SISTEMA METRICO DECIMALE

La misura tipo e i suoi multipli sono indicati in caratteri « neretti »; i sottomultipli in maiuscoletto.

Numero d'ordine	MISURE LOCALI					Numero d'ordine	MISURE LOCALI						
	DENOMINAZIONE	Equivalenza nel s. m. d.					DENOMINAZIONE	Equivalenza nel s. m. d.					
		Ha	a	ca	dm ²			cm ²	Ha	a	ca	dm ²	cm ²
1800	STAIO = 4 QUARTE — 4 68 — — Quarta = 4 MINELLE <i>Provincie e comuni nei quali sono usate: LXXXIV, 85</i>					1814	STAIO = 4 QUARTE — 4 92 — — <i>Provincie e comuni nei quali sono usate: LXXXIV, 68</i>						
1801	STAIO (1) = 12 TAVOLE — 4 72 09 11 Tavola = 12 PIEDI; Piede = 12 ONCE; Oncia = 12 PUNTI; Punto = 12 ATOMI Moggio = 8 Staia <i>Provincie e comuni nei quali sono usate: II, 100</i>					1815	STAIO = 4 QUARTE — 4 92 — — Quarta = 4 MORTIROLI <i>Provincie e comuni nei quali sono usate: LXXXIV, 66</i>						
1802	STAIO = 4 QUARTE — 4 73 69 — Quarta = 4 MINELLE <i>Provincie e comuni nei quali sono usate: LXXXIV, 14</i>					1816	STAIO — 4 94 50 — Giornata = 8 Staia <i>Provincie e comuni nei quali sono usate: II, 161</i>						
1803	STAIO = 4 QUARTE — 4 74 — — Quarta = 4 MINELLE <i>Provincie e comuni nei quali sono usate: LXXXIV, 39</i>					1817	STAIO — 4 95 — — <i>Provincie e comuni nei quali sono usate: LXXXIV, 29</i>						
1804	STAIO (1) = 12 TAVOLE — 4 74 24 — Moggio (2) = 8 Staia <i>Provincie e comuni nei quali sono usate: II, 65</i>					1818	STAIO = 4 QUARTE — 5 04 — — <i>Provincie e comuni nei quali sono usate: LXXXIV, 118</i>						
1805	STAIO = 12 TAVOLE — 4 75 — — Giornata = 8 Staia <i>Provincie e comuni nei quali sono usate: VIII, 105</i>					1819	STAIO (1) = 12 TAVOLE — 5 05 — — Tavola = 12 PIEDI; Piede = 12 ONCE Moggio = 8 Staia <i>Provincie e comuni nei quali sono usate: VIII, 100</i>						
1806	STAIO = 12 TAVOLE — 4 75 — — Tavola = 12 PIEDI Giornata = 8 Staia <i>Provincie e comuni nei quali sono usate: VIII, 63</i>					1820	STAIO (1) = 18 TAVOLE — 5 84 10 — Tavola = 12 PIEDI; Piede = 12 ONCE Biola = 6 Staia <i>Provincie e comuni nei quali sono usate: II, 23</i>						
1807	STAIO = 12 TAVOLE — 4 75 — — Tavola = 12 PIEDI; Piede = 12 ONCE Giornata = 8 Staia <i>Provincie e comuni nei quali sono usate: VIII, 55</i>					1821	STAIO (4) — 5 89 49 — Moggio = 8 Staia <i>Provincie e comuni nei quali sono usate: II, 119</i>						
1808	STAIO (3) = 12 ½ TAVOLE — 4 76 25 — Giornata = 8 Staia <i>Provincie e comuni nei quali sono usate: IV, 60; VIII, 74</i>					1822	STAIO = 18 TAVOLE — 5 89 49 60 Tavola = 12 PIEDI; Piede = 12 ONCE; Oncia = 12 ATOMI Moggio = 8 Staia <i>Provincie e comuni nei quali sono usate: II, 17</i>						
1809	STAIO (3) = 12 ½ TAVOLE — 4 76 25 — Tavola = 12 PIEDI Giornata = 8 Staia <i>Provincie e comuni nei quali sono usate: XXVII, 196</i>					1823	STAIO = 18 TAVOLE — 5 89 49 60 Tavola = 12 PIEDI; Piede = 12 ONCE; Oncia = 12 PUNTI; Punto = 12 ATOMI Moggio (5) = 8 Staia <i>Provincie e comuni nei quali sono usate: II, 2</i>						
1810	STAIO = 12 ½ TAVOLE — 4 76 25 — Tavola = 12 ½ PIEDI Giornata = 8 Staia <i>Provincie e comuni nei quali sono usate: XC, 144</i>					1824	STAIO — 5 89 50 — <i>Provincie e comuni nei quali sono usate: II, 10</i>						
1811	STAIO (1) = 12 ½ TAVOLE — 4 76 25 — Tavola = 12 PIEDI; Piede = 12 ONCE Giornata = 8 Staia <i>Provincie e comuni nei quali sono usate: VIII, 5, 40, 89; XXVII, 30</i>					1825	STAIO (5) = 18 TAVOLE — 5 89 50 — Tavola = 12 PIEDI; Piede = 12 ONCE Moggio (6) = 8 Staia <i>Provincie e comuni nei quali sono usate: II, 62, 63, 108</i>						
1812	STAIO (1) = 12 TAVOLE — 4 81 — — Tavola = 12 PIEDI; Piede = 12 ONCE Giornata = 8 Staia <i>Provincie e comuni nei quali sono usate: II, 98</i>					1826	STAIO = 4 QUARTE — 6 10 — — Quarta = 42 ½ PERTICHE <i>Provincie e comuni nei quali sono usate: LXXXIV, 99</i>						
1813	STAIO — 4 92 — — <i>Provincie e comuni nei quali sono usate: LXXXIV, 54</i>					1827	STAIO = 4 STAJOL — 6 13 — — <i>Provincie e comuni nei quali sono usate: LXXXIV, 106</i>						
						1828	STAIO — 6 20 — — <i>Provincie e comuni nei quali sono usate: LXXXIV, 92</i>						
						1829	STAIO = 200 PASSI — 6 22 — — <i>Provincie e comuni nei quali sono usate: LXXXIV, 74</i>						
						1830	STAIO — 6 33 — — <i>Provincie e comuni nei quali sono usate: LXXXIV, 112</i>						

(1) O « stara ». — (2) O « giornata ». — (3) O « stero ». — (4) Grosso di Predosa. — (5) Grosso alessandrino. — (6) O « moggio ».

Segue : TAV. I. — ELENCO ALFABETICO DELLE MISURE LOCALI PER LE SUPERFICI AGRARIE
E LORO EQUIVALENZA NEL SISTEMA METRICO DECIMALE

La misura tipo e i suoi multipli sono indicati in caratteri « neretti » ; i sottomultipli in maiuscoletto.

Numero d'ordine	MISURE LOCALI					Numero d'ordine	MISURE LOCALI						
	DENOMINAZIONE	Equivalenza nel s. m. d.					DENOMINAZIONE	Equivalenza nel s. m. d.					
		Ha	a	ca	dm ²			cm ²	Ha	a	ca	dm ²	cm ²
1831	STAIO = 4 QUARTE — 6 48 — — Quarta = 4 MINELLE <i>Provincie e comuni nei quali sono usate : LXXXIV, 48, 100</i>					1849	STAIO (5) = 24 TAVOLE — 7 79 76 — Tavola = 12 PIEDI; Piede = 12 ONCE <i>Provincie e comuni nei quali sono usate : II, 125</i>						
1832	STAIO — 6 67 — — <i>Provincie e comuni nei quali sono usate : LXXXIV, 16</i>					1850	STAIO = 2 CIALVIE — 7 80 — — Cialvia = 4 QUARTARI; Quartaro = 2 MINELLE <i>Provincie e comuni nei quali sono usate : LXXXIV, 120</i>						
1833	STAIO = 4 QUARTE — 6 76 — — <i>Provincie e comuni nei quali sono usate : LXXXIV, 53, 76</i>					1851	STAIO = 24 TAVOLE — 7 92 25 — Tavola = 12 PIEDI; Piede = 12 ONCE <i>Provincie e comuni nei quali sono usate : II, 40, 140</i>						
1834	STAIO = 4 QUARTE — 6 76 — — Quarta = 4 MINELLE <i>Provincie e comuni nei quali sono usate : LXXXIV, 34</i>					1852	STAIO (6) = 24 TAVOLE — 7 96 — — Tavola = 12 PIEDI; Piede = 12 ONCE <i>Provincie e comuni nei quali sono usate : II, 118</i>						
1835	STAIO = 192 PERTICHE □. 6 93 20 — — <i>Provincie e comuni nei quali sono usate : LXXXIV, 112</i>					1853	STAIO = 2 EMINE — 8 — — — Kmina = 10 CAROSSI Giornata (7) = 2 Staia <i>Provincie e comuni nei quali sono usate : XXVII, 185</i>						
1836	STAIO = 200 PERTICHE □. 7 19 33 — — Jugero = 8 Staia <i>Provincie e comuni nei quali sono usate : LXXXIV, 52</i>					1854	STAIO — 8 33 — — <i>Provincie e comuni nei quali sono usate : XI, 64</i>						
1837	STAIO (1) = 250 KLAFTER □ 7 20 — — — <i>Provincie e comuni nei quali sono usate : LXXXIV, 32</i>					1855	STAIO = 4 QUARTIER — 8 33 — — <i>Provincie e comuni nei quali sono usate : XI, 28</i>						
1838	STAIO = 100 KLAFTER □ 7 20 — — — Joch = 14 Staia <i>Provincie e comuni nei quali sono usate : LXXXIV, 104</i>					1856	STAIO (8) — 8 40 — — <i>Provincie e comuni nei quali sono usate : LXXXIV, 6, 7, 27</i>						
1839	STAIO = 200 PERTICHE □. 7 20 — — — <i>Provincie e comuni nei quali sono usate : LXXXIV, 65</i>					1857	STAIO (9) = 4 QUARTE — 8 40 — — <i>Provincie e comuni nei quali sono usate : XI, 56</i>						
1840	STAIO = 200 PERTICHE □ (2) 7 20 — — — Jugero = 8 Staia <i>Provincie e comuni nei quali sono usate : LXXXIV, 113</i>					1858	STAIO (10) — 8 42 — — <i>Provincie e comuni nei quali sono usate : XI, 11, 36</i>						
1841	STAIO — 7 21 50 — — <i>Provincie e comuni nei quali sono usate : XV, 83</i>					1859	STAIO (10) = 250 PASSI □. — 8 42 — — <i>Provincie e comuni nei quali sono usate : XI, 45, 48</i>						
1842	STAIO — 7 21 57 80 <i>Provincie e comuni nei quali sono usate : XV, 1</i>					1860	STAIO (9) = 360 PASSI QUADRATI — 8 42 — — <i>Provincie e comuni nei quali sono usate : XI, 21</i>						
1843	STAIO = 200 ⁵ / ₈ PERTICHE □ 7 21 57 80 <i>Provincie e comuni nei quali sono usate : XV, 17, 29, 91</i>					1861	STAIO = 4 QUARTE — 8 42 — — <i>Provincie e comuni nei quali sono usate : XI, 22, 26</i>						
1844	STAIO = 2 CIALVIE — 7 50 — — Cialvia = 2 STAÖL; Staöl = 6 MINELLE <i>Provincie e comuni nei quali sono usate : LXXXIV, 58</i>					1862	STAIO — 8 42 05 14 <i>Provincie e comuni nei quali sono usate : XI, 4</i>						
1845	STAIO = 210 PERTICHE □. 7 55 11 — — <i>Provincie e comuni nei quali sono usate : LXXXIV, 89</i>					1863	STAIO (9) = 4 QUARTE — 8 44 — — <i>Provincie e comuni nei quali sono usate : XI, 58</i>						
1846	STAIO (3) = 4 QUARTE — 7 56 — — <i>Provincie e comuni nei quali sono usate : LXXXIV, 101</i>					1864	STAIO = 180 PERTICHE □ (11). — 8 44 07 — <i>Provincie e comuni nei quali sono usate : LXXXIV, 111</i>						
1847	STAIO = 2 EMINE — 7 66 — — Emina = 2 QUARTINI; Quartino = 6 TRABUCCHI QUADRATI; Trabucco □ = 4 PERTICHE QUADRATE Giornata (4) = 4 Staia <i>Provincie e comuni nei quali sono usate : XC, 8, 14, 25, 78, 96, 97, 109, 120, 132, 133</i>					1865	STAIO — 8 45 — — <i>Provincie e comuni nei quali sono usate : LXXXIV, 17</i>						
1848	STAIO = 250 PASSI □ 7 76 80 — — <i>Provincie e comuni nei quali sono usate : XI, 34</i>					1866	STAIO (12) = 4 QUARTE — 8 45 — — <i>Provincie e comuni nei quali sono usate : XI, 55</i>						
						1867	STAIO (5) = 24 TAVOLE — 8 67 36 — Tavola = 4 TRABUCCHI □ <i>Provincie e comuni nei quali sono usate : II, 142</i>						
						1868	STAIO = 2 MINE — 9 — — — <i>Provincie e comuni nei quali sono usate : LXXXV, 9</i>						

(1) O « starland ». — (2) Anche « viennesi ». — (3) Anche « perginese ». — (4) Anche « moggio milanese ». — (5) O « staro ». — (6) O « stara ». — (7) Di campo; la giornata di prato = 1 ¹/₂ staia. — (8) Anche « star », « staio di Vienna », « staro ». — (9) O « ster ». — (10) Anche « feltrino ». — (11) Anche « trentine ». — (12) O « stero ».

Segue: TAV. I. — ELENCO ALFABETICO DELLE MISURE LOCALI PER LE SUPERFICI AGRARIE
E LORO EQUIVALENZA NEL SISTEMA METRICO DECIMALE.

La misura tipo e i suoi multipli sono indicati in caratteri «neretti»: i sottomultipli in maiuscoletto.

Numero d'ordine	MISURE LOCALI						Numero d'ordine	MISURE LOCALI					
	DENOMINAZIONE	Equivalenza nel s. m. d.						DENOMINAZIONE	Equivalenza nel s. m. d.				
		Ha	a	ca	dm ²	cm ²			Ha	a	ca	dm ²	cm ²
1869	STAIO = 8 MINE	—	9	—	—	—	1886	STAIO (1) = 28 TAVOLE . . .	—	10	12	04	—
	Mina = 2 SCUPÈ							Tavola = 12 PIEDI; Piede = 12 ONCE; Oncia					
	Giornata = 2 Staia							= 12 PUNTI					
	Province e comuni nei quali sono usate: LXXV, 16							Province e comuni nei quali sono usate: II, 1					
1870	STAIO (1) = 24 TAVOLE . . .	—	9	12	—	—	1887	STAIO = 2,988 BRACCIA QUADRATE	—	10	16	—	—
	Tavola = 12 PIEDI							Province e comuni nei quali sono usate: XLIII, 29					
	Province e comuni nei quali sono usate: II, 93												
1871	STAIO	—	9	25	—	—	1888	STAIO	—	10	16	37	—
	Province e comuni nei quali sono usate: II, 85, 92, 146							Province e comuni nei quali sono usate: XLIII, 23					
1872	STAIO (1) = 28 TAVOLE . . .	—	9	25	10	—	1889	STAIO (2) = 100 PERTICHE . .	—	10	17	61	—
	Tavola = 12 PIEDI							Province e comuni nei quali sono usate: XLIII, 27					
	Province e comuni nei quali sono usate: II, 101												
1873	STAIO (1) = 28 TAVOLE . . .	—	9	41	—	—	1890	STAIO (3) = 28 TAVOLE . . .	—	10	18	—	—
	Tavola = 12 PIEDI; Piede = 12 ONCE							Tavola = 12 PIEDI					
	Province e comuni nei quali sono usate: II, 52							Province e comuni nei quali sono usate: II, 80					
1874	STAIO (1) = 28 TAVOLE . . .	—	9	41	92	—	1891	STAIO	—	10	30	—	—
	Tavola = 12 PIEDI; Piede = 12 ONCE							Province e comuni nei quali sono usate: LXXXIV, 12					
	Province e comuni nei quali sono usate: II, 1												
1875	STAIO	—	9	42	—	—	1892	STAIO (4) = 33 ½ TAVOLE . .	—	10	80	—	—
	Province e comuni nei quali sono usate: II, 13							Biolca = 3 Staia					
								Province e comuni nei quali sono usate: LXXII, 6					
1876	STAIO = 28 TAVOLE	—	9	42	—	—	1893	STAIO	—	10	87	32	04
	Tavola = 12 PIEDI							Biolca = 6 Staia					
	Province e comuni nei quali sono usate: II, 39, 78, 87, 113							Province e comuni nei quali sono usate: XXIX, 8					
1877	STAIO = 28 TAVOLE	—	9	42	—	—	1894	STAIO	—	10	87	32	04
	Tavola = 12 PIEDI; Piede = 12 ONCE							Biolca = 6 Staia; Versuro = 50 Biolche					
	Moggio = 8 Staia							Province e comuni nei quali sono usate: XXIX, 7					
	Province e comuni nei quali sono usate: II, 45												
1878	STAIO	—	9	44	—	—	1895	STAIO = 4 BACCINELLE . . .	—	11	14	—	—
	Province e comuni nei quali sono usate: VIII, 53							Rubbio = 12 Staia					
								Province e comuni nei quali sono usate: XCIII, 30					
1879	STAIO = 25 TAVOLE	—	9	52	50	—	1896	STAIO = 4 MISURELLE . . .	—	11	14	—	—
	Tavola = 12 PIEDI							Province e comuni nei quali sono usate: XCIII, 1					
	Giornata = 4 Staia												
	Province e comuni nei quali sono usate: II, 31, 74												
1880	STAIO	—	10	—	—	—	1897	STAIO = 4 QUARTUCCI . . .	—	11	25	—	—
	Province e comuni nei quali sono usate: II, 91							Quarta = 4 Staia; Rubbio = 4 Quarte					
								Province e comuni nei quali sono usate: LXXI, 52					
1881	STAIO = 4 MEZZINI	—	10	—	—	—	1898	STAIO = 8 COPPE	—	11	55	—	—
	Mezzino = 2 QUARE							Quarta = 4 Staia; Sacco = 2 Quarte; Rubbio = 2					
	Sacco = 3 Staia							Sacchi					
	Province e comuni nei quali sono usate: XLIII, 14							Province e comuni nei quali sono usate: XCIII, 4					
1882	STAIO = 28 TAVOLE	—	10	—	—	—	1899	STAIO = 6 MISURETTE . . .	—	11	55	—	—
	Province e comuni nei quali sono usate: II, 104							Sacco = 8 Staia; Rubbio (5) = 2 Sacchi					
								Province e comuni nei quali sono usate: XCIII, 7					
1883	STAIO (1) = 28 TAVOLE . . .	—	10	12	—	—	1900	STAIO (3) = 4 QUARTUCCI . .	—	11	55	—	—
	Tavola = 12 PIEDI							Quartuccio = 4 SEDICESIMI					
	Province e comuni nei quali sono usate: II, 29, 76							Rubbio = 16 Staia					
								Province e comuni nei quali sono usate: XCIII, 41					
1884	STAIO = 28 TAVOLE	—	10	12	—	—	1901	STAIO (8) = 4 QUARTUCCI . .	—	11	55	—	—
	Tavola = 12 PIEDI; Piede = 12 ONCE							Quarta = 4 Staia; Rubbio = 4 Quarte					
	Province e comuni nei quali sono usate: II, 37							Province e comuni nei quali sono usate: XCIII, 14					
1885	STAIO (1) = 28 TAVOLE . . .	—	10	12	04	—	1902	STAIO (3) = 4 QUARTUCCI . .	—	11	55	—	—
	Province e comuni nei quali sono usate: II, 70							Quartuccio = 4 MISURE					
								Quarta = 4 Staia; Rubbio = 4 Quarte					
								Province e comuni nei quali sono usate: LXXI, 16					

(1) O «stara». — (2) Anche «pietrasantino». — (3) O «staro». — (4) Anche «ferrarese». — (5) Anche «romano».

Segue : TAV. I. — ELENCO ALFABETICO DELLE MISURE LOCALI PER LE SUPERFICI AGRARIE
E LORO EQUIVALENZA NEL SISTEMA METRICO DECIMALE

La misura tipo e i suoi multipli sono indicati in caratteri « neretti » ; i sottomultipli in maiuscoletto.

Numero d'ordine	MISURE LOCALI					Numero d'ordine	MISURE LOCALI				
	DENOMINAZIONE	Equivalenza nel s. m. d.					DENOMINAZIONE	Equivalenza nel s. m. d.			
		Ha	a	ca	dm ²			cm ²	Ha	a	ca
1903	STAI0 = 4 QUARTUCCI — 11 55 — — Quartuccio = 4 MISURELLE Quarta = 4 Staia ; Sacco = 2 Quarte ; Rubbio = 2 Sacchi <i>Province e comuni nei quali sono usate : XCIII, 55</i>					1918	STAI0 = 4 QUARTI — 13 — — — Quarto = 4 BOCCALI ; Boccale = 239 BRACCIA QUADRATE Moggio = 24 Staia <i>Province e comuni nei quali sono usate : XXXVII, 17</i>				
1904	STAI0 = 4 QUARTUCCI — 11 55 25 — Quartuccio = 8 OTTAVI Sacco = 8 Staia ; Rubbio = 2 Sacchi <i>Province e comuni nei quali sono usate : LXXI, 4</i>					1919	STAI0 = 3.819 ¹ / ₅ BRACCIA QUA- DRATE — 13 00 83 31 <i>Province e comuni nei quali sono usate : LXXVI, 19</i>				
1905	STAI0 (1) = 6 MISURELLE — 11 55 27 — Rubbio = 16 Staia <i>Province e comuni nei quali sono usate : XCIII, 56</i>					1920	STAI0 = 16 BOCCALI — 13 00 90 92 Boccale = 238 ³ / ₄ BRACCIA QUADRATE Sacca = 3 Staia ; Moggio = 8 Sacche <i>Province e comuni nei quali sono usate : XXXVII, 6</i>				
1906	STAI0 = 4 QUARTE — 11 92 — — Quarta = 83 ¹ / ₂ PERTICHE □ Opera = 3 Staia <i>Province e comuni nei quali sono usate : LXXXIV, 22</i>					1921	STAI0 (2) = 16 BOCCALI — 13 00 91 — Moggio = 24 Staia <i>Province e comuni nei quali sono usate : XXXVII, 22</i>				
1907	STAI0 = 4 QUARTARI — 12 — — — <i>Province e comuni nei quali sono usate : XXXV, 55</i>					1922	STAI0 = 4 QUARTI — 13 01 — — Moggio = 24 Staia <i>Province e comuni nei quali sono usate : XXXVII, 4</i>				
1908	STAI0 = 9 OPERE — 12 24 — — <i>Province e comuni nei quali sono usate : LXXVI, 1</i>					1923	STAI0 (3) = 2 EMINE — 13 10 16 — Emina = 206 SPAZZE □ <i>Province e comuni nei quali sono usate : LII, 111</i>				
1909	STAI0 = 4 QUARE — 12 50 — — Quara = 25 PERTICHE <i>Province e comuni nei quali sono usate : XLVI, 11</i>					1924	STAI0 (4) = 4 QUARTUCCI — 13 17 80 — Quartuccio = 4 SEDCESIMI Rubbio (4) = 12 Staia <i>Province e comuni nei quali sono usate : XCIII, 34</i>				
1910	STAI0 = 4 QUARTI — 12 50 — — Moggio = 24 Staia <i>Province e comuni nei quali sono usate : XXXVII, 19</i>					1925	STAI0 (4) = 4 QUARTI — 13 18 — — Quarto = 4 SEDCESIMI Rubbio (4) = 12 Staia <i>Province e comuni nei quali sono usate : XCIII, 20</i>				
1911	STAI0 — 12 90 32 — Soma = 6 Staia ; Moggio = 4 Some <i>Province e comuni nei quali sono usate : XXXVII, 21</i>					1926	STAI0 = 2 MINE — 13 33 33 — Mina = 2 QUARTI Sacco = 3 Staia <i>Province e comuni nei quali sono usate : XXX, 47</i>				
1912	STAI0 (1) — 13 — — — Sacca = 3 Staia ; Moggio = 8 Sacche <i>Province e comuni nei quali sono usate : XXXVII, 2</i>					1927	STAI0 — 14 14 — — <i>Province e comuni nei quali sono usate : XCIII, 28</i>				
1913	STAI0 = 13 BOCCALI — 13 — — — Boccale = 293,6 BRACCIA QUADRATE Moggio = 24 Staia <i>Province e comuni nei quali sono usate : XXXVII, 23</i>					1928	STAI0 — 14 14 — — Soma = 8 Staia <i>Province e comuni nei quali sono usate : XCIII, 31</i>				
1914	STAI0 =3.812 BRACCIA QUADRATE — 13 — — — Moggio = 24 Staia <i>Province e comuni nei quali sono usate : XXXVII, 15</i>					1929	STAI0 = 4 QUARTI — 14 14 — — Soma = 8 Staia ; Rubbio = 1 ¹ / ₂ Some <i>Province e comuni nei quali sono usate : XCIII, 53</i>				
1915	STAI0 = 3.816 ¹ / ₂ BRACCIA QUA- DRATE — 13 — — — <i>Province e comuni nei quali sono usate : XXXVII, 1</i>					1930	STAI0 = 4 QUARTI — 14 37 50 — Quarto = 4 SEDCESIMI Soma = 8 Staia ; Rubbio = 1 ¹ / ₂ Some <i>Province e comuni nei quali sono usate : XCIII, 26</i>				
1916	STAI0 = 3.819 ¹ / ₅ BRACCIA QUA- DRATE — 13 — — — <i>Province e comuni nei quali sono usate : XXXVII, 18</i>					1931	STAI0 = 4 QUARTI — 14 40 — — Soma = 8 Staia ; Rubbio = 1 ¹ / ₂ Some <i>Province e comuni nei quali sono usate : XCIII, 32</i>				
1917	STAI0 = 3.816,5 BRACCIA QUA- DRATE — 13 — — — Moggio = 24 Staia <i>Province e comuni nei quali sono usate : XXXVII 3</i>					1932	STAI0 — 16 65 — — <i>Province e comuni nei quali sono usate : VI, 32</i>				

(1) O « staro ». — (2) A tavola. — (3) O « stero ». — (4) Anche « senese ».

Segue: TAV. I. — ELENCO ALFABETICO DELLE MISURE LOCALI PER LE SUPERFICI AGRARIE
E LORO EQUIVALENZA NEL SISTEMA METRICO DECIMALE

La misura tipo e i suoi multipli sono indicati in caratteri « neretti »; i sottomultipli in maiuscoletto.

Numero d'ordine	MISURE LOCALI					Numero d'ordine	MISURE LOCALI							
	DENOMINAZIONE	Equivalenza nel s. m. d.					DENOMINAZIONE	Equivalenza nel s. m. d.						
		Ha	a	ca	dm ²			cm ²	Ha	a	ca	dm ²	cm ²	
1933	STAIO (1)	—	16	66	—	—	1948	STAIO (4) = 4 QUARTORI	—	16	66	66	—	
	<i>Province e comuni nei quali sono usate: VI, 12</i>							Quartore = 5 ½ COPPE						
1934	STAIO	—	16	66	—			Soma = 4 Staia						
	<i>Province e comuni nei quali sono usate: VI, 19</i>							<i>Province e comuni nei quali sono usate: VI, 26</i>						
1935	STAIO = 5.000 BRACCIA QUADRATE	—	16	66	—		1949	STAIO = 4 QUARTI	—	16	66	66	60	
	<i>Province e comuni nei quali sono usate: XXX, 36</i>							Quarto = 4 BOCCALI						
1936	STAIO (2) = 12 COPPOLE	—	16	66	—			Sacco = 3 Staia; Moggio = 8 Sacchi						
	<i>Province e comuni nei quali sono usate: XXXIII, 30</i>							<i>Province e comuni nei quali sono usate: LXXVI, 34</i>						
1937	STAIO = 2 MINE	—	16	66	—		1950	STAIO = 2 MEZZINI	—	16	70	—	—	
	Mina = 2 QUARTI							Mezzino = 2 QUARRE						
	Sacco = 3 Staia							Sacco = 3 Staia						
	<i>Province e comuni nei quali sono usate: VI, 13</i>							<i>Province e comuni nei quali sono usate: XLIII, 5</i>						
1938	STAIO = 4.893 BRACCIA QUADRATE	—	16	66	25	—	1951	STAIO (5) = 5.000 BRACCIA □	—	17	—	—	—	
	<i>Province e comuni nei quali sono usate: XXX, 42</i>							<i>Province e comuni nei quali sono usate: VI, 27</i>						
1939	STAIO (2) (3)	—	16	66	66	—	1952	STAIO = 4 QUARTI	—	17	—	—	—	
	<i>Province e comuni nei quali sono usate: VI, 1, 3, 5, 7, 9, 25, 33; LVIII, 32; LXXXVI, 14</i>							Moggio = 24 Staia						
1940	STAIO (2) = 16 BOCCALI	—	16	66	66	—		<i>Province e comuni nei quali sono usate: XXXVII, 11</i>						
	Moggio = 24 Staia							1953	STAIO (5) = 5.000 BRACCIA QUA-					
	<i>Province e comuni nei quali sono usate: XXXVII, 22</i>							DRATE	—	17	02	—	—	
1941	STAIO = 2 MINE	—	16	66	66	—		<i>Province e comuni nei quali sono usate: VI, 15</i>						
	Mina = 2.400 BRACCIA QUADRATE							1954	STAIO (6) (*)	—	17	03	—	—
	Saccata = 3 Staia; Moggio = 8 Saccato								<i>Province e comuni nei quali sono usate: VI, 6, 14, 20, 23, 24, 36, 38</i>					
	<i>Province e comuni nei quali sono usate: XXX, 35</i>							1955	STAIO (6) = 5.000 BRACCIA QUA-					
1942	STAIO = 2 MINE	—	16	66	66	—		DRATE	—	17	03	—	—	
	Mina = 2 QUARTI							<i>Province e comuni nei quali sono usate: VI, 2, 30</i>						
	Sacco = 3 Staia; Moggio = 8 Sacchi							1956	STAIO = 5.000 BRACCIA QUADRATE	—	17	03	—	—
	<i>Province e comuni nei quali sono usate: XXX, 46</i>							Moggio = 24 Staia						
1943	STAIO = 4 QUARTI	—	16	66	66	—		<i>Province e comuni nei quali sono usate: LXXVI, 16</i>						
	<i>Province e comuni nei quali sono usate: XXX, 37</i>							1957	STAIO = 312 ¼ CANNE □	—	17	03	—	—
1944	STAIO (4) = 4 QUARTI	—	16	66	66	—		Canna □ = 16 BRACCIA □						
	Quarto = 6 COPPE ; Coppa = 204 BRACCIA QUA-							Soma = 6 Staia; Moggio = 4 Some						
	DRATE							<i>Province e comuni nei quali sono usate: LXXVI, 24</i>						
	<i>Province e comuni nei quali sono usate: VI, 35</i>							1958	STAIO = 2 MINE	—	17	03	—	—
1945	STAIO = 4 QUARTI o 2 QUARTINE	—	16	66	66	—		Mina = 2 QUARTI ; Quarto = 1.250 BRACCIA QUA-						
	Sacco = 3 Staia							DRATE						
	<i>Province e comuni nei quali sono usate: XXX, 32; LXIII, 5</i>							<i>Province e comuni nei quali sono usate: VI, 28</i>						
1946	STAIO = 4 QUARTI	—	16	66	66	—		1959	STAIO = 4 QUARTI	—	17	03	—	—
	Quarto = 6 COPPE							Sacco = 4 Staia						
	Soma = 4 Staia							<i>Province e comuni nei quali sono usate: VI, 37</i>						
	<i>Province e comuni nei quali sono usate: XXXIII, 49</i>							1960	STAIO = 4 QUARTI	—	17	03	—	—
1947	STAIO = 4 QUARTI	—	16	66	66	—		Soma = 6 Staia; Moggio = 4 Some						
	Quarto = 2 OTTAVI							<i>Province e comuni nei quali sono usate: LXXVI, 20</i>						
	Mina = 2 Staia; Sacco = 1 ½ Mine							1961	STAIO (7) = 5 TAVOLE	—	17	03	—	—
	<i>Province e comuni nei quali sono usate: XXX, 48</i>							Tavola = 10 PERTICHE ; Pertica = 10 DECHE ;						
								Deca = 10 BRACCIA QUADRATE ; Braccio □ = 400						
								SOLDI QUADRATI ; Soldo □ = 144 DENARI QUADRATI						
								Quadrato = 2 Staia						
								<i>Province e comuni nei quali sono usate: LXXVI, 15</i>						
								1962	STAIO (5)	—	17	03	05	—
								<i>Province e comuni nei quali sono usate: VI, 8</i>						

(1) O « staiolo ». — (2) A seme. — (3) Ancho « staiolo », « staiore », « staioro ». — (4) O « staiore ». — (5) O « staioro ». — (6) Ancho « staiolo », « staiore ». — (7) O « stara ». — (*) Nei comuni di Terranova Bracciolini e di Loro Ciuffenna lo « stajo » si suddivide in 4 quarti.

Segue: TAV. I. — ELENCO ALFABETICO DELLE MISURE LOCALI PER LE SUPERFICI AGRARIE E LORO EQUIVALENZA NEL SISTEMA METRICO DECIMALE

La misura tipo e i suoi multipli sono indicati in caratteri « neretti »; i sottomultipli in maiuscoletto.

Numero d'ordine	MISURE LOCALI					Numero d'ordine	MISURE LOCALI						
	DENOMINAZIONE	Equivalenza nel s. m. d.					DENOMINAZIONE	Equivalenza nel s. m. d.					
		Ha	a	ca	dm ²			cm ²	Ha	a	ca	dm ²	cm ²
1963	STAIÒ (1) = 5.000 BRACCIA QUADRATE — 17 03 09 — <i>Provincie e comuni nei quali sono usate: VI, 10</i>					1977	STAIÒ = 4 QUARTI. — 17 50 10 — Sacco = 3 Staia <i>Provincie e comuni nei quali sono usate: XXXVII, 16</i>						
1964	STAIÒ (1) = 5.000 BRACCIA QUADRATE — 17 03 09 56 <i>Provincie e comuni nei quali sono usate: VI, 18, 22</i>					1978	STAIÒ = 4 QUARTI. — 17 50 10 — Quarto = 2 COPPOLE Soma = 3 Staia <i>Provincie e comuni nei quali sono usate: XXXIII, 1</i>						
1965	STAIÒ (1) = 5 TAVOLE — 17 03 09 56 Tavola = 10 PERTICHE; Pertica = 10 DECHE; Deca = 10 BRACCIA QUADRATE Quadrato = 2 Staia <i>Provincie e comuni nei quali sono usate: VI, 21</i>					1979	STAIÒ (7) = 5.937,88 BRACCIA QUADRATE — 17 60 — — <i>Provincie e comuni nei quali sono usate: VI, 16</i>						
1966	STAIÒ (2) — 17 03 10 — <i>Provincie e comuni nei quali sono usate: XXX, 21; LXXVI, 8, 33</i>					1980	STAIÒ (2) — 18 — — — <i>Provincie e comuni nei quali sono usate: LXXVI, 9</i>						
1967	STAIÒ — 17 03 10 — Sacco = 3 Staia <i>Provincie e comuni nei quali sono usate: XXX, 2, 40</i>					1981	STAIÒ — 18 18 — — <i>Provincie e comuni nei quali sono usate: XXX, 23</i>						
1968	STAIÒ (2) — 17 03 10 — Sacco = 3 Staia; Moggio = 8 Sacchi <i>Provincie e comuni nei quali sono usate: XXXVII, 18</i>					1982	STAIÒ = 100 BRACCIA QUADRATE — 18 18 — — <i>Provincie e comuni nei quali sono usate: XXX, 16</i>						
1969	STAIÒ = 5.000 BRACCIA QUADRATE — 17 03 10 — <i>Provincie e comuni nei quali sono usate: LXXVI, 35</i>					1983	STAIÒ = 4 QUARTI. — 18 18 18 18 <i>Provincie e comuni nei quali sono usate: XXX, 18</i>						
1970	STAIÒ (2) (3) = 5.000 BRACCIA QUADRATE — 17 03 10 — Sacco (4) = 3 Staia; Moggio = 8 Sacchi <i>Provincie e comuni nei quali sono usate: LXII, 38</i>					1984	STAIÒ — 19 04 75 — <i>Provincie e comuni nei quali sono usate: LXXVI, 31</i>						
1971	STAIÒ (2) = 3 STIÒRI (5) — 17 03 10 — Sacco = 3 Staia; Moggio = 8 Sacchi <i>Provincie e comuni nei quali sono usate: XXX, 17</i>					1985	STAIÒ (7) = 100 TAVOLE — 19 37 44 — Tavola = 56,88 BRACCIA QUADRATE <i>Provincie e comuni nei quali sono usate: VI, 17</i>						
1972	STAIÒ (6) = 5 TAVOLE — 17 03 10 — Tavola = 10 PERTICHE; Pertica = 10 DECHE; Deca = 10 BRACCIA QUADRATE; Braccio □ = 400 SOLDI Quadrato = 2 Staia <i>Provincie e comuni nei quali sono usate: XXX, 43</i>					1986	STAIÒ = 3 STIÒRI — 19 66 65 — Sacco = 3 Staia <i>Provincie e comuni nei quali sono usate: LXII, 32</i>						
1973	STAIÒ (7) = 5000 BRACCIA QUADRATE — 17 05 — — Somata = 4 Staia <i>Provincie e comuni nei quali sono usate: VI, 31</i>					1987	STAIÒ — 20 — — — <i>Provincie e comuni nei quali sono usate: LXXVI, 4, 13</i>						
1974	STAIÒ = 5 QUARTI. — 17 05 28 — Quarto = 40 PERTICHE; Pertica = 25 BRACCIA QUADRATE Saccata = 3 Staia <i>Provincie e comuni nei quali sono usate: XII, 16</i>					1988	STAIÒ (2) — 20 — — — Moggio = 24 Staia <i>Provincie e comuni nei quali sono usate: LXXVI, 7, 10</i>						
1975	STAIÒ (8) — 17 10 — — <i>Provincie e comuni nei quali sono usate: VI, 11</i>					1989	STAIÒ — 20 — — — Sacco = 2 Staia <i>Provincie e comuni nei quali sono usate: XXX, 12</i>						
1976	STAIÒ (8) = 5.147,04 BRACCIA QUADRATE — 17 50 — — <i>Provincie e comuni nei quali sono usate: VI, 4</i>					1990	STAIÒ (8) = 5 COPPE — 20 — — — Staiò (9) = 1 3/8 Staia o Staioli <i>Provincie e comuni nei quali sono usate: LVIII, 25</i>						
						1991	STAIÒ = 4 QUARTI. — 20 — — — Moggio = 24 Staia <i>Provincie e comuni nei quali sono usate: XXXVII, 20</i>						
						1992	STAIÒ = 4 QUARTI — 20 — — — Saccata = 3 Staia <i>Provincie e comuni nei quali sono usate: LXXVI, 25</i>						
						1993	STAIÒ = 8 COPPE — 21 75 — — Sacco = 4 Staia <i>Provincie e comuni nei quali sono usate: LXXXI, 20</i>						
						1994	STAIÒ = 8 COPPE — 21 75 — — Sacco = 4 Staia; Rubbio = 2 Sacchi <i>Provincie e comuni nei quali sono usate: LXXXI, 13</i>						

(1) O « staiore ». — (2) A seme. — (3) O « staiata ». — (4) O « saccata ». — (5) Anche « fiorentini ». — (6) O « stara ». — (7) O « staiore ». — (8) O « staiolo ». — (9) « Perugino ».

Segue: TAV. I. — ELENCO ALFABETICO DELLE MISURE LOCALI PER LE SUPERFICI AGRARIE
E LORO EQUIVALENZA NEL SISTEMA METRICO DECIMALE

La misura tipo e i suoi multipli sono indicati in caratteri « neretti » ; i sottomultipli in maiuscoletto.

Numero d'ordine	MISURE LOCALI						Numero d'ordine	MISURE LOCALI					
	DENOMINAZIONE	Equivalenza nel s. m. d.						DENOMINAZIONE	Equivalenza nel s. m. d.				
		Ha	a	ca	dm ²	cm ²			Ha	a	ca	dm ²	cm ²
1905	STAIÒ = 2 STAROLI — 22 — — — Starolo = 2 PROVENNE <i>Province e comuni nei quali sono usate: XCIII, 46</i>						2012	STARELLO = 1 ½ CARRE. . . — 3 — — — Carra = 2 CARTU; Cartu = 2 CARTUCCIU; Car tuccioiu = 2 IMBUTI <i>Province e comuni nei quali sono usate: LIII, 84</i>					
1906	STAIÒ = 2 MINE. — 22 22 22 — <i>Province e comuni nei quali sono usate: LVI, 1</i>						2013	STARELLO = 66 DESTRI . . . — 8 22 — — Salmà = 6 Starelli <i>Province e comuni nei quali sono usate: V, 17</i>					
1907	STAIÒ = 2 QUARTI. — 23 10 50 — Sacco = 4 Staia <i>Province e comuni nei quali sono usate: XCIII, 8</i>						2014	STARELLO — 20 — — — <i>Province e comuni nei quali sono usate: LXXIV, 4, 33</i>					
1908	STAIÒ O SETTORE = 6 PESENALI — 24 — — — <i>Province e comuni nei quali sono usate: LXXXVII, 7</i>						2015	STARELLO — 20 — — — Rasiere = 7 Starelli <i>Province e comuni nei quali sono usate: LXXIV, 47</i>					
1990	STAIÒ = 2 MINE — 25 — — — Mina = 6 COPPELLI <i>Province e comuni nei quali sono usate: LVI, 10</i>						2016	STARELLO — 20 — — — Soma = 7 Starelli <i>Province e comuni nei quali sono usate: LXXIV, 23</i>					
2000	STAIÒ = 2 QUARTI. — 25 — — — Quarto = 4 COPPE <i>Province e comuni nei quali sono usate: LXXXI, 2</i>						2017	STARELLO = 4 COLBULEDDE . — 20 — — — Colbuledda = 2 TERZE Rasiere = 7 Starelli <i>Province e comuni nei quali sono usate: LXXIV, 59</i>					
2001	STAIÒ = 2 MINE. — 30 81 — — Mina = 6 COPPELLI <i>Province e comuni nei quali sono usate: LVI, 5</i>						2018	STARELLO = 2 CORBULE . . . — 20 — — — Rasiere = 7 Starelli <i>Province e comuni nei quali sono usate: LXXIV, 40</i>					
2002	STAIÒ = 2 MINE. — 30 81 — — Mina = 16 COPPELLI <i>Province e comuni nei quali sono usate: LVI, 49</i>						2019	STARELLO = 2 CORBULE . . . — 20 — — — Corbula = 4 TERZE Moju = 2 Starelli; Mesana = 1 ¾ Moju; Soma = 2 Mesane <i>Province e comuni nei quali sono usate: LXXIV, 61</i>					
2003	STAIÒ = 8 COPPETTI. — 32 — — — Mina = 2 Staia; Sacco = 2 Mine; Rubbio = 2 Sac- chi <i>Province e comuni nei quali sono usate: LVIII, 58</i>						2020	STARELLO = 4 LADOS — 20 — — — Lados = 2 TERZE Soma = 7 Starelli <i>Province e comuni nei quali sono usate: LXXIV, 25</i>					
2004	STAIÒ = 8 COPPE — 32 43 61 — Sacco = 3 ¼ Staia <i>Province e comuni nei quali sono usate: LXXXI, 27</i>						2021	STARELLO = 4 MEAZZE . . . — 20 — — — Mezzana = 3 ½ Starelli; Rasiere = 2 Mezzane <i>Province e comuni nei quali sono usate: LXXIV, 32</i>					
2005	STAIÒ — 33 33 — — <i>Province e comuni nei quali sono usate: LVIII, 41</i>						2022	STARELLO = 4 MOITEDDU . . — 20 — — — Soma = 6 Starelli; Rasiere = 2 Some <i>Province e comuni nei quali sono usate: LXXIV, 17</i>					
2006	STAIÒ = 2 MINE. — 33 33 — — Mina = 6 COPPELLI <i>Province e comuni nei quali sono usate: LVI, 43</i>						2023	STARELLO = 7 TERZE — 20 — — — Soma = 7 Starelli <i>Province e comuni nei quali sono usate: LXXIV, 37</i>					
2007	STAIÒ = 2 QUARTI. — 33 33 33 — Soma = 6 Staia <i>Province e comuni nei quali sono usate: LVIII, 38</i>						2024	STARELLO = 2 MEAZZE . . . — 22 04 — — Meazza = 4 TERZE Rasiere = 7 Starelli <i>Province e comuni nei quali sono usate: LXXIV, 31</i>					
2008	STAIÒ O STAIATA = 4950 BRAC- CIA □ — 16 86 06 46 Saccata = 3 Staiate; Moggio = 2 ⅔ Saccate <i>Province e comuni nei quali sono usate: LXXVI, 12</i>						2025	STARELLO = 4 COLBULEDDE . — 25 — — — Soma = 6 Starelli; Rasiere = 2 Some <i>Province e comuni nei quali sono usate: LXXIV, 51</i>					
2009	STAIÒ O STAIATA (1) = 20 MOT- TULARI — 17 — — — <i>Province e comuni nei quali sono usate: XXXVIII, 48</i>												
2010	STAIÒ O STAIATA = 3 ½ STIORE — 18 73 40 — Saccata = 3 Staiate <i>Province e comuni nei quali sono usate: XLII, 1</i>												
2011	STAIÒ O STAIATA — 20 — — — Saccata = 3 Staiate <i>Province e comuni nei quali sono usate: XXX, 27</i>												

Segue : TAV. I. — ELENCO ALFABETICO DELLE MISURE LOCALI PER LE SUPERFICI AGRARIE
E LORO EQUIVALENZA NEL SISTEMA METRICO DECIMALE

La misura tipo e i suoi multipli sono indicati in caratteri « neretti » ; i sottomultipli in maiuscoletto.

Numero d'ordine	MISURE LOCALI					Numero d'ordine	MISURE LOCALI						
	DENOMINAZIONE	Equivalenza nel s. m. d.					DENOMINAZIONE	Equivalenza nel s. m. d.					
		Ha	a	ca	dm ²			cm ²	Ha	a	ca	dm ²	cm ²
2026	STARELLO = 2 CORBULE. — 25 — — — Corbula = 4 TERZE Rasiere = 7 Starelli <i>Province e comuni nei quali sono usate</i> : LXXIV, 63					2042	STARELLO = 16 IMBUTI — 40 — — — <i>Province e comuni nei quali sono usate</i> : LIII, 1						
2027	STARELLO = 25 LITRI. — 25 — — — <i>Province e comuni nei quali sono usate</i> : LIII, 34					2043	STARELLO = 16 IMBUTI — 40 — — — <i>Province e comuni nei quali sono usate</i> : XVIII, 20, 21, 26						
2028	STARELLO = 2 MEAZZE — 25 — — — Meazza = 2 1/5 MISURE Misura = 1 3/5 MESU <i>Province e comuni nei quali sono usate</i> : LIII, 10					2044	STARELLO = 16 2/3 IMBUTI — 40 — — — Imbutto = 3 LITRI <i>Province e comuni nei quali sono usate</i> : XVIII, 51						
2029	STARELLO = 2 MESU CARTU — 25 — — — Mesu cartu = 2 UPPEDDU Uppeddu = 2 MESU UPPEDDU <i>Province e comuni nei quali sono usate</i> : LXXIV, 42					2045	STARELLO = 2 QUARRE — 40 — — — <i>Province e comuni nei quali sono usate</i> : XVIII, 28						
2030	STARELLO (1) = 4 MOITEDDU — 25 — — — <i>Province e comuni nei quali sono usate</i> : LXXIV, 2					2046	STARELLO (8) = 2 QUARRE — 40 — — — Quarra = 8 IMBUTI <i>Province e comuni nei quali sono usate</i> : XVIII, 117 ; LIII, 19						
2031	STARELLO (2) = 4 PARIS — 25 — — — <i>Province e comuni nei quali sono usate</i> : LXXIV, 8					2047	STARELLO (8) = 2 QUARRE — 40 — — — Quarra = 8 IMBUTI <i>Province e comuni nei quali sono usate</i> : XVIII, 19, 101 ; LIII, 6						
2032	STARELLO = 2 QUARRE — 25 — — — Quarra = 8 IMBUTI <i>Province e comuni nei quali sono usate</i> : XVIII, 115					2048	STARELLO = 2 QUARRE — 40 — — — Quarra = 2 MISURE <i>Province e comuni nei quali sono usate</i> : XVIII, 55						
2038	STARELLO = 8 TERZE — 25 — — — Soma = 8 Starelli <i>Province e comuni nei quali sono usate</i> : LXXIV, 46					2049	STARELLO (5) = 2 QUARRE — 40 — — — Quarra = 2 QUARTU <i>Province e comuni nei quali sono usate</i> : XVIII, 84						
2034	STARELLO (2) = 4 UPPEDDU — 25 — — — Uppeddu = 2 MES'UPPEDDU <i>Province e comuni nei quali sono usate</i> : LXXIV, 49					2050	STARELLO (4) = 2 QUARRE — 40 — — — Quarra = 2 MISURE ; Misura = 4 IMBUTI <i>Province e comuni nei quali sono usate</i> : XVIII, 60, 75, 102						
2035	STARELLO (2) = 4 UPPEDDU — 28 — — — Uppeddu = 7 LITRI <i>Province e comuni nei quali sono usate</i> : LXXIV, 69					2051	STARELLO (5) = 2 QUARRE — 40 — — — Quarra = 2 QUARTU ; Quartu = 4 IMBUDI <i>Province e comuni nei quali sono usate</i> : XVIII, 27, 100, 111						
2036	STARELLO (3) — 33 33 33 — <i>Province e comuni nei quali sono usate</i> : LXXIV, 21					2052	STARELLO = 2 QUARRE — 40 — — — Quarra = 2 QUARTU ; Quartu = 4 MEAZZE <i>Province e comuni nei quali sono usate</i> : XVIII, 54						
2037	STARELLO (4) — 40 — — — <i>Province e comuni nei quali sono usate</i> : XVIII, 12, 52 ; LIII, 77					2053	STARELLO (6) = 2 QUARRE — 30 — — — Quarra = 2 QUARTU ; Quartu = 2 QUARTUCCU <i>Province e comuni nei quali sono usate</i> : XVIII, 96						
2038	STARELLO (5) = 2 CALTU — 40 — — — Caltu = 4 MEAZZE Carra = 2 MOIUS ; Somma = 2 Carre <i>Province e comuni nei quali sono usate</i> : XVIII, 77					2054	STARELLO (9) = 2 QUARRE — 40 — — — Quarra = 2 CARTU ; Cartu = 2 CARTUZZU ; Cartuzzu = 2 MEAZZE <i>Province e comuni nei quali sono usate</i> : XVIII, 14, 78						
2039	STARELLO = 2 CARETTE — 40 — — — Caretta = 5 MEAGGIE <i>Province e comuni nei quali sono usate</i> : LIII, 56					2055	STARELLO (6) = 2 QUARRE — 40 — — — Quarra = 2 QUARTU ; Quartu = 4 IMBUDI ; Imbudu = 3 LITRI <i>Province e comuni nei quali sono usate</i> : XVIII, 113						
2040	STARELLO (6) = 2 CARRE GRANDI — 40 — — — Carra grande = 1 1/4 CARRE PICCOLE Carra piccola = 6 2/5 IMBUTI <i>Province e comuni nei quali sono usate</i> : LIII, 59												
2041	STARELLO (7) = 2 CARTOS — 40 — — — Cartu = 8 IMPUDOS <i>Province e comuni nei quali sono usate</i> : LIII, 85												

(1) O « cartu ». — (2) O « cartu » o « caltu ». — (3) O « coppa ». — (4) Anche « moggio ». — (5) Anche « moi ». — (6) Anche « moi ». — (7) O « mou ». — (8) Anche « moi » o « mou ». — (9) Anche « moggio » o « moi ».

Segue : TAV. I. — ELENCO ALFABETICO DELLE MISURE LOCALI PER LE SUPERFICI AGRARIE E LORO EQUIVALENZA NEL SISTEMA METRICO DECIMALE

La misura tipo e i suoi multipli sono indicati in caratteri « neretti » ; i sottomultipli in maiuscoletto.

Numero d'ordine	MISURE LOCALI					Numero d'ordine	MISURE LOCALI						
	DENOMINAZIONE	Equivalenza nel s. m. d.					DENOMINAZIONE	Equivalenza nel s. m. d.					
		Ha	a	ca	dm ²			cm ²	Ha	a	ca	dm ²	cm ²
2056	STARELLO (1) = 2 QUARRE . . . — 40 — — — Quarra = 2 QUARTI ; Quarto = 2 QUARTUCCI ; Quartuccio = 2 IMBUTI <i>Province e comuni nei quali sono usate : XVIII, 3, 9, 22, 34, 47, 50, 70, 71, 76, 79, 80, 106, 108, 114, 116, 118 ; LIII, 24, 39, 55, 64, 88</i>						2071	STIORO = 1541 BRACCIA QUADRATE — 5 25 — — <i>Province e comuni nei quali sono usate : XXX, 24</i>					
2057	STARELLO (2) = 2 QUARRE . . . — 40 — — — Quarra = 2 QUARTU ; Quartu = 2 QUARTUCCI ; Quartuccio = 2 MIALE <i>Province e comuni nei quali sono usate : XVIII, 58, 97</i>						2072	STIORO (7) — 5 25 00 80 <i>Province e comuni nei quali sono usate : XXX, 41</i>					
2058	STARELLO = 4 QUARTE . . . — 40 — — — Quarta = 1 ¼ MISURE ; Misura = 3 1/5 IMBUTI <i>Province e comuni nei quali sono usate : XVIII, 37</i>						2073	STIORO (7) — 5 25 61 — <i>Province e comuni nei quali sono usate : XXX, 44</i>					
2059	STARELLO (3) — 50 — — — <i>Province e comuni nei quali sono usate : XVIII, 29</i>						2074	STIORO = 66 PERTICHE . . . — 5 60 — — Saccata = 9 Stiora <i>Province e comuni nei quali sono usate : LXII, 3</i>					
2060	STARELLO (2) = 2 QUARRE . . . — 50 — — — Quarra = 8 IMBUDU <i>Province e comuni nei quali sono usate : XVIII, 88</i>						2075	STIORO = 1647 BRACCIA QUADRATE — 5 61 — — Saccata = 9 Stiora <i>Province e comuni nei quali sono usate : LXII, 6</i>					
2061	STARELLO (2) = 2 QUARRE . . . — 50 — — — Quarra = 2 QUARTU ; Quartu = 4 IMBUDU <i>Province e comuni nei quali sono usate : XVIII, 8</i>						2076	STIORO = 66 PERTICHE . . . — 5 61 99 — Pertica = 25 BRACCIA QUADRATE Saccata = 9 Stiora <i>Province e comuni nei quali sono usate : LXII, 28</i>					
2062	STARELLO (4) = 2 QUARRE (5) — 50 — — — Quarra = 2 CARTU ; Cartu = 2 CARTUCCI ; Cartuccio = 2 IMBUDU <i>Province e comuni nei quali sono usate : LIII, 30</i>						2077	STIORO = 66 PERTICHE . . . — 5 61 99 — Pertica = 25 BRACCIA QUADRATE Saccata = 10 Stiora <i>Province e comuni nei quali sono usate : LXII, 1, 17</i>					
2063	STARELLO (2) = 2 QUARRE . . . — 60 — — — Quarra = 2 QUARTI ; Quarto = 4 IMBUTI <i>Province e comuni nei quali sono usate : XVIII, 63, 98</i>						2078	STIORO = 66 PERTICHE . . . — 5 62 — — Pertica = 25 BRACCIA QUADRATE Saccata = 9 Stiora <i>Province e comuni nei quali sono usate : LXII, 36</i>					
2064	STARELLO = 16 IMBUTI . . . 1 — — — — <i>Province e comuni nei quali sono usate : LIII, 86</i>						2079	STIORO — 5 62 02 — Saccata = 9 Stiora ; Moggiole = 2 2/3 Saccate <i>Province e comuni nei quali sono usate : LXII, 14</i>					
2065	STARLAND (6) — 7 21 50 — <i>Province e comuni nei quali sono usate : XV, 62</i>						2080	STIORO (8) = 1650 BRACCIA QUADRATE — 5 62 02 — Saccata (8) = 9 Stiora <i>Province e comuni nei quali sono usate : LXII, 8</i>					
2066	STARLAND — 7 21 57 80 <i>Province e comuni nei quali sono usate : XV, 38 ; LXXXIV, 61</i>						2081	STIORO = 16 ½ PERTICHE . . . — 5 62 02 — Pertica = 100 BRACCIA QUADRATE Saccata = 9 Stiora <i>Province e comuni nei quali sono usate : LXII, 4</i>					
2067	STARLAND = 200 5/8 KLAFTER — 7 21 57 80 <i>Province e comuni nei quali sono usate : XV, 27</i>						2082	STIORO (8) = 66 PERTICHE . . . — 5 62 02 — Pertica = 25 BRACCIA QUADRATE Saccata = 9 Stiora <i>Province e comuni nei quali sono usate : LXII, 2, 5, 37</i>					
2068	STIORO — 5 08 — — <i>Province e comuni nei quali sono usate : XXX, 5</i>						2083	STIORO = 16 ½ PERTICHE . . . — 5 62 02 — Pertica = 100 BRACCIA QUADRATE Saccata = 9 Stiora ; Moggiole = 2 2/3 Saccate <i>Province e comuni nei quali sono usate : LXII, 30</i>					
2069	STIORO (7) = 1514 ¼ BRACCIA QUADRATE — 5 15 78 — <i>Province e comuni nei quali sono usate : XXX, 43</i>						2084	STIORO = 66 PERTICHE . . . — 6 55 35 — Saccata = 9 Stiora <i>Province e comuni nei quali sono usate : LXII, 34</i>					
2070	STIORO (7) — 5 25 — — <i>Province e comuni nei quali sono usate : XXX, 6</i>												

(1) Anche « mou », « moggio », « moi ». — (2) Anche « moi ». — (3) anche « moggio » o « moi ». — (4) Anche « mou ». — (5) O « carro ». — (6) Per gli arativi. — (7) Anche « fiorentino ». — (8) Anche « pisano ».

Segue: TAV. I. — ELENCO ALFABETICO DELLE MISURE LOCALI PER LE SUPERFICI AGRARIE
E LORO EQUIVALENZA NEL SISTEMA METRICO DECIMALE

La misura tipo e i suoi multipli sono indicati in caratteri « neretti » i sottomultipli in maiuscoletto.

Numero d'ordine	MISURE LOCALI					Numero d'ordine	MISURE LOCALI						
	DENOMINAZIONE	Equivalenza nel s. m. d.					DENOMINAZIONE	Equivalenza nel s. m. d.					
		Ha	a	ca	dm ²			cm ²	Ha	a	ca	dm ²	cm ²
2085	STIORO (1) = 2154 ⁷ / ₁₀ BRACCIA QUADRATE — 7 34 — — <i>Provincie e comuni nei quali sono usate: XXX, 34</i>					2103	TAVOLA (7) = 100 PIEDI QUADR. — — 19 33 — <i>Tornatura = 100 Tavole</i> <i>Provincie e comuni nei quali sono usate: LXVII, 8</i>						
2086	STIORO (1) = 2296 BRACCIA QUADRATE — 7 83 — — <i>Provincie e comuni nei quali sono usate: XXX, 9</i>					2104	TAVOLA (5) = 100 PIEDI □ — — 19 33 02 <i>Tornatura = 100 Tavole</i> <i>Provincie e comuni nei quali sono usate: XIV, 45</i>						
T													
2087	TAGMAHD (2) — 8 — — — <i>Provincie e comuni nei quali sono usate: XV, 50, 52</i>					2105	TAVOLA (8) = 12 PIEDI — — 27 27 — <i>Pertica</i> (8) = 24 Tavole <i>Provincie e comuni nei quali sono usate: LVII, 29; LXXXVIII, 101</i>						
2088	TAGMAHD — 17 98 32 — <i>Provincie e comuni nei quali sono usate: XV, 39</i>					2106	TAVOLA = 12 PIEDI — — 27 27 16 <i>Piede = 12 ONCE; Oncia = 12 PUNTI; Punto = 12 ATOMI</i> <i>Pertica = 24 Tavole</i> <i>Provincie e comuni nei quali sono usate: LXXXVIII, 10</i>						
2089	TAGMAHD (3) = 500 KLAFTER □ — 17 98 32 — <i>Provincie e comuni nei quali sono usate: XV, 62</i>					2107	TAVOLA = 12 PIEDI — — 27 59 62 <i>Piede = 12 ONCE; Oncia = 12 PUNTI; Punto = 12 ATOMI</i> <i>Pertica = 24 Tavole</i> <i>Provincie e comuni nei quali sono usate: XIII, 83</i>						
2090	TAGMAHD = 802 KLAFTER □ . — 28 86 30 — <i>Joch = 2 Tagmahd</i> <i>Provincie e comuni nei quali sono usate: XV, 19</i>					2108	TAVOLA — — 27 60 — <i>Pertica = 24 Tavole</i> <i>Provincie e comuni nei quali sono usate: XIII, 216</i>						
2091	TAGMAHD — 28 86 31 10 <i>Provincie e comuni nei quali sono usate: XV, 32, 38</i>					2109	TAVOLA = 12 PIEDI — — 27 60 — <i>Piede = 12 ONCE</i> <i>Provincie e comuni nei quali sono usate: XIII, 172</i>						
2092	TAGMAHD = 802 ¹ / ₂ KLAFTER □ — 28 86 31 10 <i>Provincie e comuni nei quali sono usate: XV, 27</i>					2110	TAVOLA = 100 PIEDI QUADR. — — 28 19 40 <i>Tornatura = 100 Tavole</i> <i>Provincie e comuni nei quali sono usate: LXVII, 8</i>						
2093	TAGMAHD = 2 MAHLZEIT — 29 — — — <i>Provincie e comuni nei quali sono usate: XV, 14, 22</i>					2111	TAVOLA = 12 PIEDI — — 28 37 50 <i>Pertica = 24 Tavole</i> <i>Provincie e comuni nei quali sono usate: LXXVIII, 13</i>						
2094	TAURA (4) = 25 PIEDI — — 3 02 30 <i>Provincie e comuni nei quali sono usate: XI, 16</i>					2112	TAVOLA = 12 PIEDI — — 28 60 — <i>Piede = 12 ONCE</i> <i>Pertica = 24 Tavole</i> <i>Provincie e comuni nei quali sono usate: LXXVIII, 67</i>						
2095	TAVOLA — — 4 16 — <i>Quarta = 200 Tavole; Campo = 6 Quarte</i> <i>Provincie e comuni nei quali sono usate: XI, 2</i>					2113	TAVOLA — — 28 66 — <i>Pertica = 24 Tavole</i> <i>Provincie e comuni nei quali sono usate: LXXVIII, 4</i>						
2096	TAVOLA (5) = 100 PIEDI QUADR. — — 14 44 70 <i>Tornatura = 144 Tavole</i> <i>Provincie e comuni nei quali sono usate: XIV, 37</i>					2114	TAVOLA = 12 PIEDI — — 28 66 — <i>Pertica = 24 Tavole</i> <i>Provincie e comuni nei quali sono usate: LXXVIII, 66</i>						
2097	TAVOLA (5) = 100 PIEDI QUADR. — — 14 44 75 <i>Tornatura = 144 Tavole</i> <i>Provincie e comuni nei quali sono usate: XIV, 8, 21</i>					2115	TAVOLA = 100 PIEDI □ — — 28 66 — <i>Pertica = 24 Tavole</i> <i>Provincie e comuni nei quali sono usate: LXXVIII, 39</i>						
2098	TAVOLA — — 16 — — <i>Tornatura = 100 Tavole</i> <i>Provincie e comuni nei quali sono usate: XXIX, 1</i>					2116	TAVOLA = 12 PIEDI — — 28 66 — <i>Piede = 12 ONCE</i> <i>Pertica = 24 Tavole</i> <i>Provincie e comuni nei quali sono usate: LXXVIII, 61</i>						
2099	TAVOLA — — 16 — — <i>Tornatura = 144 Tavole</i> <i>Provincie e comuni nei quali sono usate: XXIX, 1</i>					2117	TAVOLA = 12 PIEDI — — 28 66 99 <i>Pertica = 24 Tavole</i> <i>Provincie e comuni nei quali sono usate: LXXVIII, 41, 69, 77</i>						
2100	TAVOLA = 4 PERTICHE — — 16 — — <i>Tornatura = 144 Tavole</i> <i>Provincie e comuni nei quali sono usate: XXIX, 15</i>												
2101	TAVOLA (5) = 100 PIEDI QUADR. — — 16 30 98 <i>Tornatura = 144 Tavole</i> <i>Provincie e comuni nei quali sono usate: XXIX, 7</i>												
2102	TAVOLA (6) = 100 PIEDI QUADR. — — 16 81 40 <i>Tornatura = 100 Tavole</i> <i>Provincie e comuni nei quali sono usate: LXVII, 8</i>												

(1) Anche « pratese ». — (2) O « tagmat ». — (3) Per i prati. — (4) O « passo ». — (5) O « pertica quadrata ». — (6) Anche di Lugo ». — (7) Anche « di Imola ». — (8) Anche « milanese ».

Segue: TAV. I. — ELENCO ALFABETICO DELLE MISURE LOCALI PER LE SUPERFICI AGRARIE
E LORO EQUIVALENZA NEL SISTEMA METRICO DECIMALE

La misura tipo e i suoi multipli sono indicati in caratteri « neretti »; i sottomultipli in maiuscoletto.

Numero d'ordine	MISURE LOCALI					Numero d'ordine	MISURE LOCALI						
	DENOMINAZIONE	Equivalenza nel s. m. d.					DENOMINAZIONE	Equivalenza nel s. m. d.					
		Ha	a	ca	dm ²			cm ²	Ha	a	ca	dm ²	cm ²
2118	TAVOLA — — 28 67 — Pertica = 24 Tavolo <i>Province e comuni nei quali sono usate: LXXVIII, 23</i>					2135	TAVOLA — — 36 — — Giornata = 100 Tavole <i>Province e comuni nei quali sono usate: LXXXII, 76</i>						
2119	TAVOLA = 10 PIEDI — — 32 07 — Piede = 10 ONCE Quarta = 12 ½ Tavole; Piò = 8 Quarte <i>Province e comuni nei quali sono usate: XVI, 59</i>					2136	TAVOLA = 12 PIEDI — — 36 45 80 Staro = 12 Tavole; Giornata = 8 Stari <i>Province e comuni nei quali sono usate: XXVII, 46</i>						
2120	TAVOLA (1). — — 32 50 — <i>Province e comuni nei quali sono usate: XVI, 57, 150</i>					2137	TAVOLA — — 38 — — Giornata = 100 Tavole <i>Province e comuni nei quali sono usate: XXVII, 162; LXXXII, 78; XC, 20, 54, 65, 84, 138</i>						
2121	TAVOLA — — 32 50 — Piò (1) = 100 Tavole <i>Province e comuni nei quali sono usate: XVI, 120</i>					2138	TAVOLA = 12 PIEDI — — 38 — — Piede = 12 ONCE <i>Province e comuni nei quali sono usate: XC, 101</i>						
2122	TAVOLA (1) — — 32 54 — Piò (1) = 100 Tavole <i>Province e comuni nei quali sono usate: XVI, 160</i>					2139	TAVOLA = 10 PIEDI — — 38 — — Giornata = 100 Tavole <i>Province e comuni nei quali sono usate: LXXXII, 92</i>						
2123	TAVOLA — — 32 55 — <i>Province e comuni nei quali sono usate: XVI, 38, 40, 52</i>					2140	TAVOLA = 12 PIEDI — — 38 — — Giornata = 100 Tavole <i>Province e comuni nei quali sono usate: LXXXII, 91</i>						
2124	TAVOLA (1). — — 32 55 — Piò (1) = 100 Tavole <i>Province e comuni nei quali sono usate: XVI, 44, 82</i>					2141	TAVOLA = 12 PIEDI — — 38 — — Piede = 12 ONCE Giornata = 100 Tavole <i>Province e comuni nei quali sono usate: LXXXII, 143; XC, 83</i>						
2125	TAVOLA — — 32 55 — Pertica = 25 Tavole; Piò = 4 Pertiche <i>Province e comuni nei quali sono usate: XVI, 158</i>					2142	TAVOLA = 12 PIEDI — — 38 — — Staro = 12 ½ Tavole; Giornata = 8 Stare <i>Province e comuni nei quali sono usate: VIII, 50</i>						
2126	TAVOLA = 10 PIEDI — — 32 55 — Piò = 100 Tavole <i>Province e comuni nei quali sono usate: XVI, 70</i>					2143	TAVOLA (2) = 12 PIEDI — — 38 — — Stajo = 12 ½ Tavole; Giornata = 8 Staia <i>Province e comuni nei quali sono usate: VIII, 4</i>						
2127	TAVOLA — — 32 55 39 Quarta = 12 Tavole; Piò = 8 ½ Quarto <i>Province e comuni nei quali sono usate: XVI, 79</i>					2144	TAVOLA (2) — — 38 10 — Giornata = 100 Tavole <i>Province e comuni nei quali sono usate: IV, 45, 104; VIII, 43; XXVII, 44, 60, 179; LXXXII, 5, 37, 77, 82, 88, 164; XC, 44</i>						
2128	TAVOLA — — 32 55 39 Quarter = 25 Tavole; Piò = 4 Quarter <i>Province e comuni nei quali sono usate: XVI, 26</i>					2145	TAVOLA — — 38 10 — Eminata = 22 ½ Tavole; Sterata = 2 Eminate <i>Province e comuni nei quali sono usate: XXVII, 69</i>						
2129	TAVOLA (1) — — 32 55 40 <i>Province e comuni nei quali sono usate: XVI, 164</i>					2146	TAVOLA = 12 PIEDI — — 38 10 — Piede = 24 ONCE <i>Province e comuni nei quali sono usate: XC, 135</i>						
2130	TAVOLA = 12 PIEDI — — 32 55 50 Piede = 12 ONCE; Oncia = 12 PUNTI Piò = 100 Tavole <i>Province e comuni nei quali sono usate: XVI, 20</i>					2147	TAVOLA (2) = 12 PIEDI — — 38 10 — Giornata = 100 Tavole <i>Province e comuni nei quali sono usate: II, 58, 130; IV, 3, 6, 13, 23, 24, 41, 54, 55, 68, 78, 87, 88, 97, 107; VIII, 19, 29; XXVII, 7, 11, 12, 17, 20, 22, 45, 47, 62, 72, 107, 119, 123, 159, 180; LXXXII, 2, 44, 45, 57, 64, 66, 69, 73, 74, 75, 93, 94, 95, 96, 107, 110, 112, 114, 118, 120, 123, 132, 136, 142, 144 (*), 149, 150, 151, 156, 162, 166, 168; XC, 34</i>						
2131	TAVOLA = 12 PIEDI — — 32 68 — Piò = 100 Tavole <i>Province e comuni nei quali sono usate: XVI, 43</i>					2148	TAVOLA = 144 PIEDIQUADRATI — — 38 10 — Giornata = 100 Tavole <i>Province e comuni nei quali sono usate: IV, 51</i>						
2132	TAVOLA (1) — — 33 — — Piò (1) = 100 Tavole <i>Province e comuni nei quali sono usate: XVI, 13, 21, 105</i>												
2133	TAVOLA — — 33 33 30 Quadro = 5 Tavole; Quartaro = 4 Quadri <i>Province e comuni nei quali sono usate: XVI, 168</i>												
2134	TAVOLA — — 33 33 33 Piò = 100 Tavole <i>Province e comuni nei quali sono usate: XVI, 102</i>												

(1) Anche « bresciana ». — (2) Anche « piemontese ». — (*) Nel comune di San Giorio (Torino) la misura « tavola » si suddivide in soli 10 « piedi ».

Segue : TAV. I. — ELENCO ALFABETICO DELLE MISURE LOCALI PER LE SUPERFICI AGRARIE
E LORO EQUIVALENZA NEL SISTEMA METRICO DECIMALE

La misura tipo e i suoi multipli sono indicati in caratteri « neretti » ; i sottomultipli in maiuscoletto.

Numero d'ordine	MISURE LOCALI					Numero d'ordine	MISURE LOCALI						
	DENOMINAZIONE	Equivalenza nel s. m. d.					DENOMINAZIONE	Equivalenza nel s. m. d.					
		Ha	a	ca	dm ²			cm ²	Ha	a	ca	dm ²	cm ²
2149	TAVOLA = 12 PIEDI — — 38 10 — Stalo = 12 Tavole <i>Provincie e comuni nei quali sono usate : VIII, 33, 37</i>					2160	TAVOLA = 4 TRABUCCHI □ — — 38 10 — Giornata = 100 Tavole <i>Provincie e comuni nei quali sono usate : IV, 26</i>						
2150	TAVOLA = 12 PIEDI — — 38 10 — Piede = 6 ONCE Giornata = 100 Tavole <i>Provincie e comuni nei quali sono usate : IV, 37; LXXXII; 139</i>					2161	TAVOLA = 4 TRABUCCHI □ — — 38 10 — Trabucco □ = 3 PIEDI Giornata = 100 Tavole <i>Provincie e comuni nei quali sono usate : LXXXII, 116</i>						
2151	TAVOLA (1) = 12 PIEDI — — 38 10 — Piede = 12 ONCE Giornata = 100 Tavole <i>Provincie e comuni nei quali sono usate : IV, 66, 70, 76, 83, 90, 91; VIII, 27, 62, 97, 99, 104; XXVII, 43, 68, 74, 85, 93, 103, 125, 144, 152, 154; LXXV, 22; LXXXII, 1, 6, 7, 9, 11, 21, 24, 25, 26, 33, 39, 58, 67, 89, 97, 100, 111, 124, 134, 145, 181; XC, 18, 22, 23, 26, 37, 40, 46, 52, 57, 64, 81, 85, 87, 98, 100, 106, 108, 123, 128, 139, 143, 146, 150, 151, 152, 153, 155, 164</i>					2162	TAVOLA — — 38 10 14 Giornata = 100 Tavole <i>Provincie e comuni nei quali sono usate : LXXXII, 65, 104</i>						
2152	TAVOLA = 12 PIEDI — — 38 10 — Piede = 12 ONCE; Oncia = 12 ATOMI Giornata = 100 Tavole <i>Provincie e comuni nei quali sono usate : XC, 70, 77, 136</i>					2163	TAVOLA (1) = 12 PIEDI — — 38 10 39 Giornata = 100 Tavole <i>Provincie e comuni nei quali sono usate : IV, 5, 93, 103; VIII, 8, 59; XXVII, 3, 28, 121, 186, 199; LXXXII, 32, 62, 153</i>						
2153	TAVOLA = 12 PIEDI — — 38 10 — Piede = 12 ONCE; Oncia = 12 PUNTI Giornata = 100 Tavole <i>Provincie e comuni nei quali sono usate : IV, 86; LXXXII, 119; XC, 56, 127</i>					2164	TAVOLA = 12 PIEDI — — 38 10 39 Piede = 12 ONCE Giornata = 100 Tavole <i>Provincie e comuni nei quali sono usate : IV, 25; VIII, 41, 44, 70; XXVII, 35; LXXXII, 10, 16, 29, 42, 68, 70, 98, 108, 113, 130, 137, 165, 169, 171, 175, 180; XC, 76</i>						
2154	TAVOLA (1) = 12 PIEDI — — 38 10 — Piede = 12 ONCE; Oncia = 12 PUNTI; Punto = 12 ATOMI Giornata = 100 Tavole <i>Provincie e comuni nei quali sono usate : XXVII, 117; LXXXII, 19</i>					2165	TAVOLA = 12 PIEDI — — 38 10 39 Piede = 12 ONCE; Oncia = 12 PUNTI Giornata = 100 Tavole <i>Provincie e comuni nei quali sono usate : IV, 21, 59; XC, 39, 148</i>						
2155	TAVOLA = 12 PIEDI — — 38 10 — Stalo = 12 Tavole; Giornata = 8 Staia <i>Provincie e comuni nei quali sono usate : XXVII, 92</i>					2166	TAVOLA = 12 PIEDI — — 38 10 39 Piede = 12 ONCE; Oncia = 12 PUNTI; Punto = 12 ATOMI Giornata = 100 Tavole <i>Provincie e comuni nei quali sono usate : IV, 1, 12; XXVII, 83; XC, 5</i>						
2156	TAVOLA = 12 PIEDI — — 38 10 — Staro = 12 Tavole; Giornata = 8 ½ Stare <i>Provincie e comuni nei quali sono usate : VIII, 14</i>					2167	TAVOLA = 12 PIEDI — — 38 10 39 Piede = 12 ONCE Staro = 12 Tavole; Giornata = 8 ⅓ Stare <i>Provincie e comuni nei quali sono usate : XC, 24, 80</i>						
2157	TAVOLA (1) = 12 PIEDI — — 38 10 — Staro = 12 ½ Tavole; Giornata = 8 Stare <i>Provincie e comuni nei quali sono usate : IV, 17, 57, 106; XXVII, 94, 110</i>					2168	TAVOLA = 12 PIEDI — — 38 10 39 Piede = 12 ONCE; Oncia = 12 PUNTI Staro = 12 ½ Tavole; Giornata = 8 Stare <i>Provincie e comuni nei quali sono usate : IV, 84, 85, 89; LXXXII, 83</i>						
2158	TAVOLA = 12 PIEDI — — 38 10 — Piede = 12 ONCE Staro = 12 ½ Tavole; Giornata = 8 Stare <i>Provincie e comuni nei quali sono usate : IV, 36, 67; XXVII, 58, 182</i>					2169	TAVOLA = 12 PIEDI — — 38 10 39 Piede = 12 ONCE; Oncia = 12 PUNTI; Punto = 12 ATOMI Staro = 12 Tavole; Giornata = 8 ⅓ Stare <i>Provincie e comuni nei quali sono usate : XC, 12, 99, 103</i>						
2159	TAVOLA = 12 PIEDI — — 38 10 — Piede = 12 ONCE; Oncia = 12 PUNTI Staro = 12 Tavole; Giornata = 8 ⅓ Stare <i>Provincie e comuni nei quali sono usate : XC, 86</i>					2170	TAVOLA = 12 PIEDI — — 38 10 39 Piede = 12 ONCE Staro = 12 ½ Tavole; Giornata = 8 Stare; Miglio quadrato = 16 Giornate <i>Provincie e comuni nei quali sono usate : IV, 33</i>						

(1) Anche « piemontese ».

Segue : TAV. I. — ELENCO ALFABETICO DELLE MISURE LOCALI PER LE SUPERFICI AGRARIE
E LORO EQUIVALENZA NEL SISTEMA METRICO DECIMALE

La misura tipo e i suoi multipli sono indicati in caratteri « neretti » ; i sottomultipli in maiuscoletto.

Numero d'ordine	MISURE LOCALI					Numero d'ordine	MISURE LOCALI						
	DENOMINAZIONE	Equivalenza nel s. m. d.					DENOMINAZIONE	Equivalenza nel s. m. d.					
		Ha	a	ca	dm ²			cm ²	Ha	a	ca	dm ²	cm ²
2171	TAVOLA = 12 PIEDI — — 38 10 39 Piede = 12 ONCE ; Oncia = 12 PUNTI Staro = 12 ½ Tavole ; Giornata = 8 Stare ; Miglio quadrato = 1.600 Giornate <i>Province e comuni nei quali sono usate</i> : IV, 72 ; LXXXII, 129					2183	TAVOLA = 12 PIEDI — — 38 10 44 Giornata = 100 Tavole <i>Province e comuni nei quali sono usate</i> : LXXXII, 178						
2172	TAVOLA = 4 TRABUCCHI QUADR. — — 38 10 39 Giornata = 100 Tavole <i>Province e comuni nei quali sono usate</i> : XXVII, 10					2184	TAVOLA = 4 PERTICHE □ . . . — — 39 39 — Pertica □ = 36 PIEDI □ Biocla = 72 Tavole <i>Province e comuni nei quali sono usate</i> : L, 32						
2173	TAVOLA = 4 TRABUCCHI QUADR. — — 38 10 39 Trabucco □ = 36 PIEDI QUADRATI Giornata = 100 Tavole <i>Province e comuni nei quali sono usate</i> : LXXXII, 115, 147					2185	TAVOLA (2) = 12 PIEDI . . . — — 39 94 24 Piede = 12 ONCE Giornata = 100 Tavole <i>Province e comuni nei quali sono usate</i> : LXXXII, 63						
2174	TAVOLA = 4 TRABUCCHI □ . . . — — 38 10 39 Trabucco □ = 3 PIEDI ; Piede = 12 ONCE Giornata = 100 Tavole <i>Province e comuni nei quali sono usate</i> : XXVII, 77 ; LXXXII, 8, 51, 126					2186	TAVOLA = 12 PIEDI — — 41 74 — Piede = 12 ONCE Giornata = 100 Tavole <i>Province e comuni nei quali sono usate</i> : LXXXII, 99						
2175	TAVOLA = 4 TRABUCCHI □ . . . — — 38 10 39 Staro = 12 ½ Tavole ; Giornata = 8 Stare <i>Province e comuni nei quali sono usate</i> : XXVII, 172					2187	TAVOLA (3) = 12 PIEDI . . . — — 42 45 — Piede = 12 ONCE Giornata = 100 Tavole <i>Province e comuni nei quali sono usate</i> : LXXXII, 68						
2176	TAVOLA = 4 TRABUCCHI QUADR. — — 38 10 39 Trabucco □ = 36 PIEDI QUADRATI Staro = 12 Tavole ; Giornata = 8 ½ Stare <i>Province e comuni nei quali sono usate</i> : LXXXII, 125, 161					2188	TAVOLA — 1 — — — Tornatura = 100 Tavole <i>Province e comuni nei quali sono usate</i> : LXXXVII, 84						
2177	TAVOLA = 10 PIEDI — — 38 10 40 Giornata = 100 Tavole <i>Province e comuni nei quali sono usate</i> : LXXXII, 35					2189	TAVOLA = 1.000 BRACCIA QUADR. — 3 40 60 — Quadrato = 10 Tavole <i>Province e comuni nei quali sono usate</i> : XXXVII, 14						
2178	TAVOLA = 12 PIEDI — — 38 10 40 Giornata (1) = 100 Tavole <i>Province e comuni nei quali sono usate</i> : XXVII, 165 ; LXXXII, 157					2190	TAVOLA (4) — 10 — — — <i>Province e comuni nei quali sono usate</i> : III, 8, 25, 32, 34, 35, 38 ; VII, 2, 3, 5, 6, 8, 9, 10, 13, 14, 16, 17, 19, 20, 23, 24, 25, 26, 27, 28, 29, 31, 32, 34, 35, 36, 39, 40, 43, 45, 46, 47, 49, 50, 52, 53, 54, 55, 57, 58, 59, 60, 61, 62, 63, 64, 65, 66, 69, 70, 71, 72 ; XXXIII, 24, 26 ; XXXIV, 14 ; XLIV, 53 ; LVIII, 2, 3, 9, 11, 15, 17, 20, 22, 26, 27, 28, 30, 34, 37, 41, 46, 48, 52, 53, 54, 55, 57, 59 ; LIX, 1, 3, 4, 5, 9, 10, 11, 13, 14, 15, 17, 19, 20, 21, 23, 24, 26, 27, 29, 30, 31, 32, 33, 36, 37, 38, 39, 40, 41, 42, 44, 45, 48, 49, 50, 51, 52, 53, 55, 56, 57, 58 ; LXX, 6, 19, 20, 45 ; LXXI, 64 ; LXXXI, 10, 21, 22, 23 ; XCIII, 1, 9, 18						
2179	TAVOLA = 12 PIEDI — — 38 10 40 Piede = 12 ONCE Giornata = 100 Tavole <i>Province e comuni nei quali sono usate</i> : LXXXII, 20, 30, 38, 128, 133					2191	TAVOLA — 10 — — — Coppa (5) = 2 Tavole <i>Province e comuni nei quali sono usate</i> : III, 40 ; VII, 41 ; XLIV, 35 ; LIX, 35						
2180	TAVOLA = 144 PIEDI □ . . . — — 38 10 40 Piede □ = 12 ONCE Giornata = 100 Tavole <i>Province e comuni nei quali sono usate</i> : XC, 156					2192	TAVOLA — 10 — — — Coppa = 2 ½ Tavole <i>Province e comuni nei quali sono usate</i> : LIX, 8						
2181	TAVOLA (1) = 12 PIEDI . . . — — 38 10 40 Piede = 12 ONCE ; Oncia = 12 ATOMI Staro = 12 ½ Tavole ; Giornata = 8 Stare <i>Province e comuni nei quali sono usate</i> : XC, 43					2193	TAVOLA — 10 — — — Quadrato = 10 Tavole <i>Province e comuni nei quali sono usate</i> : III, 27 ; VII, 7, 12, 15 ; XLIV, 24, 46 ; LVIII, 4, 21 ; LIX, 25, 34, 54 ; LXX, 63						
2182	TAVOLA = 4 TRABUCCHI □ . . . — — 38 10 40 Giornata = 100 Tavole <i>Province e comuni nei quali sono usate</i> : LXXXII, 163					2194	TAVOLA — 10 — — — Quarta = 2 Tavole <i>Province e comuni nei quali sono usate</i> : VII, 42						

(1) Anche « piemontese ». — (2) Anche « abbaziale ». — (3) « Di Monferrato ». — (4) Anche « censuaria » o « romana ». — (5) O « quarta ».

Segue : TAV. I. — ELENCO ALFABETICO DELLE MISURE LOCALI PER LE SUPERFICI AGRARIE
E LORO EQUIVALENZA NEL SISTEMA METRICO DECIMALE

La misura tipo e i suoi multipli sono indicati in caratteri « neretti »; i sottomultipli in maiuscoletto.

Numero d'ordine	MISURE LOCALI					Numero d'ordine	MISURE LOCALI							
	DENOMINAZIONE	Equivalenza nel s. m. d.					DENOMINAZIONE	Equivalenza nel s. m. d.						
		Ha	a	ca	dm ²			cm ²	Ha	a	ca	dm ²	cm ²	
2195	TAVOLA (1)	—	10	—	—	—	2210	TESA □ = 6 PIEDI	—	—	3	19	20	
	Rubbio = 16 Tavole							Piede = 12 POLLICI; Pollice = 12 LINEE						
	<i>Province e comuni nei quali sono usate</i> : LXXI, 10							Coisseaux = 25 Tese □; Heminée = 8 Coisseaux ;						
	Seterée = 2 Heminée							<i>Province e comuni nei quali sono usate</i> : LXXXII, 61						
2196	TAVOLA	—	10	—	—	—	2211	TESA □	—	—	3	24	15	
	Coppa = 2 Tavole; Rubbio = 8 Coppe							Buchetier = 50 Tese quadrate; Eminée = 4 Buchetiers; Seterée = 2 Eminées; Puire (3) = 160 Tese quadrate						
	<i>Province e comuni nei quali sono usate</i> : XLIV, 12							<i>Province e comuni nei quali sono usate</i> : LXXXII, 48						
2197	TAVOLA	—	10	—	—	—	2212	TESA □	—	—	3	50	—	
	Quarta = 2 Tavole; Rubbio = 8 Quarte							<i>Province e comuni nei quali sono usate</i> : IV, 34, 50						
	<i>Province e comuni nei quali sono usate</i> : VII, 21, 56							2213	TESA □	—	—	3	50	—
2198	TAVOLA = 500 CANNE □	—	10	—	—	—		Quartanata (4) = 100 Tese □						
	<i>Province e comuni nei quali sono usate</i> : XXXIV, 76							<i>Province e comuni nei quali sono usate</i> : IV, 7, 8, 9, 14, 30, 32, 35, 49, 74, 82, 94, 95, 99, 100, 105						
2199	TAVOLA = 2 MISURE	—	10	—	—	—	2214	TESA □	—	—	3	50	—	
	<i>Province e comuni nei quali sono usate</i> : VII, 30							Quartanata (4) = 136 Tese □						
2200	TAVOLA = 62 ½ CANNE □	—	10	—	—	—		<i>Province e comuni nei quali sono usate</i> : IV, 38						
	Coppa = 2 Tavole							2215	TESA □	—	—	3	50	—
	<i>Province e comuni nei quali sono usate</i> : III, 30							Quartanata = 175 Tese □; Giornata = 6 Quartanate						
2201	TAVOLA = 2 COPPI	—	10	—	—	—		<i>Province e comuni nei quali sono usate</i> : IV, 101						
	Coppa = 2 Tavole							2216	TESA □	—	—	3	50	—
	<i>Province e comuni nei quali sono usate</i> : VII, 22, 67							Quartanata = 175 Tese □; Sitou = 6 Quartanate						
2202	TAVOLA = 2 COPPI	—	10	—	—	—		<i>Province e comuni nei quali sono usate</i> : IV, 47						
	Quarta = 2 Tavole							2217	TESA □ = 36 PIEDI □	—	—	3	50	—
	<i>Province e comuni nei quali sono usate</i> : VII, 4, 37							Quartanata = 100 Tese □						
2203	TAVOLA = 2 COPPI	—	10	—	—	—		<i>Province e comuni nei quali sono usate</i> : IV, 29						
	Quarta = 2 Tavole; Sacco = 4 Quarte; Rubbio = 2 Sacchi							2218	TESA □ = 144 PIEDI □	—	—	3	50	—
	<i>Province e comuni nei quali sono usate</i> : VII, 18, 33, 44, 51							Quartanata = 100 Tese □						
2204	TAVOLA = 2 PROVENDE	—	10	—	—	—		<i>Province e comuni nei quali sono usate</i> : IV, 75						
	Coppa = 2 Tavole							2219	TESA □ = 36 PIEDI □	—	—	3	50	—
	<i>Province e comuni nei quali sono usate</i> : XLIV, 13, 14							Quartanata = 100 Tese □; Giornata = 10 Quartanate						
2205	TAVOLA = 2 PROVENDE (2)	—	10	—	—	—		<i>Province e comuni nei quali sono usate</i> : IV, 58						
	Quarta = 2 Tavole							2220	TESA □ = 36 PIEDI □	—	—	3	50	—
	<i>Province e comuni nei quali sono usate</i> : VII, 1, 11, 38							Piede □ = 8 ONCE						
2206	TAVOLA = 4 PROVENDE	—	10	—	—	—		Quartanata = 100 Tese □; Seteur = 8 Quartanate						
	Coppa = 2 Tavole; Rubbio = 3 Coppe							<i>Province e comuni nei quali sono usate</i> : IV, 28						
	<i>Province e comuni nei quali sono usate</i> : XLIV, 47, 55							2221	TESA □ = 36 PIEDI □	—	—	3	50	—
2207	TAVOLA = 2 PROVENDE	—	10	—	—	—		Quartanata = 100 Tese □; Eminée = 2 Quartanate;						
	Provincia = 31 ¼ CANNE □							Setria = 2 Eminées						
	Coppa = 2 Tavole; Rubbio = 8 Coppe							<i>Province e comuni nei quali sono usate</i> : IV, 92						
	<i>Province e comuni nei quali sono usate</i> : XLIV, 42							2222	TESA □	—	—	3	50	40
2208	TAVOLA = 2 PROVENDE	—	10	—	—	—		<i>Province e comuni nei quali sono usate</i> : IV, 71						
	Coppa = 2 Tavole; Sacco = 4 Coppe; Rubbio = 2 Sacchi							2223	TESA □	—	—	3	50	44
	<i>Province e comuni nei quali sono usate</i> : XLIV, 15							Quartanata = 100 Tese □						
2209	TAVOLA (1) = 4 QUARTUCCI	—	10	—	—	—		<i>Province e comuni nei quali sono usate</i> : IV, 4						
	Rubbio = 12 Tavole							2224	TESA □	—	—	3	50	44
	<i>Province e comuni nei quali sono usate</i> : LXXI, 98							Quartanata = 100 Tese □; Seteur = 8 Quartanate						
								<i>Province e comuni nei quali sono usate</i> : IV, 16, 63, 65, 81, 96						

(1) O « coppa ». — (2) O « prebende ». — (3) Misura speciale per le vigne. — (4) O « cartanà » o « quartanà ».

Segue: TAV. I. — ELENCO ALFABETICO DELLE MISURE LOCALI PER LE SUPERFICI AGRARIE
E LORO EQUIVALENZA NEL SISTEMA METRICO DECIMALE

La misura tipo e i suoi multipli sono indicati in caratteri « neretti »; i sottomultipli in maiuscolo.

Numero d'ordine	MISURE LOCALI					Numero d'ordine	MISURE LOCALI						
	DENOMINAZIONE	Equivalenza nel s. m. d.					DENOMINAZIONE	Equivalenza nel s. m. d.					
		Ha	a	ca	dm ²			cm ²	Ha	a	ca	dm ²	cm ²
2225	TESA □ = 36 PIEDI □ — — 3 51 50 <i>Province e comuni nei quali sono usate: IV, 73</i>					2239	TOMOLATA = 2 MEZZAROLATE. — 19 62 — — Mezzarolata = 2 QUARTARONATE; Quartaronata = 2 STOPPELLATE; Stoppellata = 2 SQUELLATE; Squellata = 2 SPORIE; Sporia = 57,84 CANNE QUADRATE; Canna □ = 16 PALMI □ Salmata = 8 Tomolate <i>Province e comuni nei quali sono usate: LXVIII, 87</i>						
2220	TESA □ — — 3 51 56 Quartannà = 100 Tese □ <i>Province e comuni nei quali sono usate: IV, 40, 79, 80</i>					2240	TOMOLATA = 4 QUARTARONATE — 19 62 — — Quartaronata = 8 SQUELLATE <i>Province e comuni nei quali sono usate: LXVIII, 25</i>						
2227	TESA □ (1) — — 3 59 — Jugero (2) = 1.600 Tese □ <i>Province e comuni nei quali sono usate: XV, 48</i>					2241	TOMOLATA = 4 QUARTARONATE — 19 62 — — Parechiata = 2 Tomolate <i>Province e comuni nei quali sono usate: LXVIII, 55</i>						
2228	TESA □ — — 3 59 66 Giornata = 1.200 Tese □ <i>Province e comuni nei quali sono usate: LXIV, 8</i>					2242	TOMOLATA — 19 75 — — <i>Province e comuni nei quali sono usate: LXVIII, 3</i>						
2220	TESA □ (1) = 30 FUSS O PIEDI □ — — 3 59 66 Fuss □ = 144 ZOLLE od ONCE □ Jugero = 1.600 Tese □ (1) <i>Province e comuni nei quali sono usate: LXXXVI, 30</i>					2243	TOMOLATA = 2 MEZZAROLATE. — 19 75 — — Mezzarolata = 2 QUARTARONATE; Quartaronata = 2 STOPPELLATE <i>Province e comuni nei quali sono usate: LXVIII, 33, 49</i>						
2230	TESA □ (1) = 6 PIEDI QUADRATI — — 3 59 67 Piede □ = 12 POLLICI QUADRATI Jugero = 1.600 Tese quadrate <i>Province e comuni nei quali sono usate: LXXXVI, 28</i>					2244	TOMOLATA — 20 — — — <i>Province e comuni nei quali sono usate: LXVIII, 34</i>						
2231	TESA □ (3) = 36 PIEDI QUADRATI — — 3 59 67 Piede quadrato = 144 POLLICI QUADRATI Jugero = 1.600 Tese □; Lega quadrata austriaca = 1.000 Jugeri <i>Province e comuni nei quali sono usate: LXXXIV, 18</i>					2245	TOMOLATA = 2 MEZZAROLATE. — 20 — — — Mezzarolata = 2 QUARTARONATE; Quartaronata = 2 MITTERATE; Mitterata = 2 SQUELLATE <i>Province e comuni nei quali sono usate: LXVIII, 45</i>						
2232	TESA □ — — 3 80 — Eminà = 200 Tese □; Seteirà = 2 Eminà <i>Province e comuni nei quali sono usate: LXXXII, 138</i>					2246	TOMOLATA = 2 MEZZZETTI . . . — 20 — — — Mezzetto = 2 QUARTI <i>Province e comuni nei quali sono usate: LXVIII, 29</i>						
2233	TINELLA = 2 QUARTE — 18 74 50 — Coppa = 2 Tinelle; Sacco = 2 Coppe; Rubbio = 2 Sacehi <i>Province e comuni nei quali sono usate: LXXI, 20</i>					2247	TOMOLATA = 2 MEZZZETTI . . . — 20 — — — Mezzetto = 2 QUARTI; Quarto = 2 STOPPELLI; Stoppello = 4 SQUELLI <i>Province e comuni nei quali sono usate: LXVIII, 41</i>						
2234	TINOZZA = 2 COPPE — 25 — — — Sacco = 4 Tinozze; Rubbio = 2 Sacchi <i>Province e comuni nei quali sono usate: XCIII, 42</i>					2248	TOMOLATA = 2 MEZZAROLATE — 22 22 — — Mezzarolata = 2 QUARTARONATE; Quartaronata = 2 STOPPELLATE <i>Province e comuni nei quali sono usate: LXVIII, 17</i>						
2235	TOMO — 28 86 — — <i>Province e comuni nei quali sono usate: XV, 31</i>					2249	TOMOLATA = 2 MEZZAROLATE — 22 52 51 — Mezzarolata = 2 QUARTARONATE; Quartaronata = 2 MITTARATE <i>Province e comuni nei quali sono usate: LXVIII, 82</i>						
2236	TOMOLATA = 2 MEZZAROLATE (4) — 19 62 — — Mezzarolata = 2 QUARTARONATE (5) <i>Province e comuni nei quali sono usate: LXVIII, 72, 77</i>					2250	TOMOLATA = 2 MEZZAROLATE. — 22 66 — — Mezzarolata = 2 QUARTARONATE <i>Province e comuni nei quali sono usate: LXVIII, 58</i>						
2237	TOMOLATA = 2 MEZZAROLATE (4) — 19 62 — — Mezzarolata = 2 QUARTARONATE; Quartaronata = 2 STOPPELLATE; Stoppellata = 4 SQUELLATE <i>Province e comuni nei quali sono usate: LXVIII, 59, 86</i>					2251	TOMOLATA = 8 OTTAVI — 22 66 — — Ottavo = 4.050 PALMI QUADRATI Quota = 3 Tomolate <i>Province e comuni nei quali sono usate: LXVIII, 63</i>						
2238	TOMOLATA = 2 MEZZAROLATE . — 19 62 — — Mezzarolata = 2 QUARTARONATE Salma = 8 Tomolate <i>Province e comuni nei quali sono usate: LXVIII, 31</i>					2252	TOMOLATA = 2 MEZZAROLATE — 22 68 — — Mezzarolata = 2 QUARTARONATE; Quartaronata = 2 MONDELLATE <i>Province e comuni nei quali sono usate: LXVIII, 51</i>						

Segue: TAV. I. — ELENCO ALFABETICO DELLE MISURE LOCALI PER LE SUPERFICI AGRARIE
E LORO EQUIVALENZA NEL SISTEMA METRICO DECIMALE.

La misura tipo e i suoi multipli sono indicati in caratteri « neretti » ; i sottomultipli in maiuscoletto.

Numero d'ordine	MISURE LOCALI					Numero d'ordine	MISURE LOCALI						
	DENOMINAZIONE	Equivalenza nel s. m. d.					DENOMINAZIONE	Equivalenza nel s. m. d.					
		Ha	a	ca	dm ²			cm ²	Ha	a	ca	dm ²	cm ²
2253	TOMOLATA = 4 QUARTARONATE — 22 68 — — Quartaronata = 2 MITTERATE <i>Province e comuni nei quali sono usate</i> : LXVIII, 43, 79					2267	TOMOLATA = 2 MEZZAROLATE — 30 80 — — Mezzarolata = 2 QUARTUCCIATE ; Quartucciata = 2 STOPPELLATE ; Stoppellata = 2 COPPOLATE Salmata = 8 Tomolate <i>Province e comuni nei quali sono usate</i> : XXII, 140						
2254	TOMOLATA = 2 MEZZAROLATE — 26 70 — — Mezzarolata = 2 QUATTRONATE ; Quattronata = 16 SQUELLATE <i>Province e comuni nei quali sono usate</i> : LXVIII, 28					2268	TOMOLATA = 2 MEZZAROLATE — 30 80 — — Mezzarolata = 2 QUARTUCCIATE ; Quartucciata = 2 STUPELLATE ; Stuppellata = 4 COPPOLATE Salmata = 8 Tomolate <i>Province e comuni nei quali sono usate</i> : XXII, 104						
2255	TOMOLATA = 2 MEZZAROLATE — 26 72 — — Mezzarolata = 2 QUARTARONATE ; Quartaronata = 2 MITTARATE <i>Province e comuni nei quali sono usate</i> : LXVIII, 74					2269	TOMOLATA = 2 MEZZAROLATE — 30 86 — — <i>Province e comuni nei quali sono usate</i> : XXII, 74						
2256	TOMOLATA = 2 MEZZAROLE . . — 26 87 — — Mezzarola = 2 QUARTARONATE ; Quartaronata = 2 MITTARI <i>Province e comuni nei quali sono usate</i> : LXVIII, 70					2270	TOMOLATA = 2 MEZZAROLATE — 30 86 — — Mezzarolata = 4 OTTAVATE ; Ottavata = 2 COPPO- LATE <i>Province e comuni nei quali sono usate</i> : XXII, 48						
2257	TOMOLATA — 27 80 — — <i>Province e comuni nei quali sono usate</i> : LXVIII, 16					2271	TOMOLATA = 2 MEZZAROLATE — 30 86 — — Mezzarolata = 2 QUARTUCCIATE ; Quartucciata = 2 OTTAVATE ; Ottavata = 4 COPPOLATE <i>Province e comuni nei quali sono usate</i> : XXII, 26						
2258	TOMOLATA = 2 MEZZAROLATE — 27 80 88 — Mezzarolata = 2 QUARTARONATE ; Quartaronata = 2 STOPPELLATE Salma = 4 Tomolate <i>Province e comuni nei quali sono usate</i> : LXVIII, 39					2272	TOMOLATA = 2 MEZZAROLATE — 30 86 — — Mezzarolata = 4 STOPPELLATE Salmata = 8 Tomolate <i>Province e comuni nei quali sono usate</i> : XXII, 64						
2259	TOMOLATA = 4 QUARTARONATE — 27 80 90 — Quartaronata = 2 STOPPELLATE (1) <i>Province e comuni nei quali sono usate</i> : LXVIII, 61					2273	TOMOLATA = 2 MEZZAROLATE — 30 86 — — Mezzarolata = 4 OTTAVATE ; Ottavata = 4 QUARTATE Salmata = 8 Tomolate <i>Province e comuni nei quali sono usate</i> : XXII, 87						
2260	TOMOLATA — 28 — — — Salma = 8 Tomolate <i>Province e comuni nei quali sono usate</i> : LXVIII, 9					2274	TOMOLATA = 2 MEZZAROLATE — 30 86 — — Mezzarolata = 2 QUARTUCCIATE ; Quartucciata = 2 STOPPELLATE ; Stoppellata = 4 COPPOLATE Salmata = 8 Tomolate <i>Province e comuni nei quali sono usate</i> : XXII, 118						
2261	TOMOLATA = 4 QUARTARONATE — 30 — — — Quartaronata = 2 STOPPELLATE Salma = 8 Tomolate <i>Province e comuni nei quali sono usate</i> : LXVIII, 32					2275	TOMOLATA = 2 MEZZAROLATE — 30 86 — — Mezzarolata = 4 STOPPELLATE ; Stoppellata = 2 COPPOLATE Salmata = 8 Tomolate <i>Province e comuni nei quali sono usate</i> : XXII, 155						
2262	TOMOLATA = 2 MEZZAROLATE — 30 66 — — Mezzarolata = 4 STOPPELLATE ; Stoppellata = 2 COPPOLATE Salma = 8 Tomolate <i>Province e comuni nei quali sono usate</i> : XXII, 12					2276	TOMOLATA = 2 MEZZAROLATE — 30 86 — — Mezzarolata = 2 MONDELLATE ; Mondellata = 2 QUARTAROLATE ; Quartarolata = 2 COPPO- LATE ; Coppolata = 2 PIATTATE Salmata = 3 Tomolate <i>Province e comuni nei quali sono usate</i> : XXII, 82						
2263	TOMOLATA = 2 MEZZAROLATE — 30 75 — — Mezzarolata = 2 QUARTATE ; Quartata = 2 STOP- PELLATE <i>Province e comuni nei quali sono usate</i> : LXVIII, 38					2277	TOMOLATA = 8 OTTAVATE . . — 30 86 — — Ottavata = 4 MONDELLATE <i>Province e comuni nei quali sono usate</i> : XXII, 145						
2264	TOMOLATA = 2 MEZZAROLATE — 30 80 — — <i>Province e comuni nei quali sono usate</i> : XXII, 151					2278	TOMOLATA = 2 MEZZAROLE . . — 30 86 35 — Mezzarola = 4 MONDELLATE <i>Province e comuni nei quali sono usate</i> : XXII, 42						
2265	TOMOLATA = 2 MEZZAROLATE — 30 80 — — Mezzarolata = 2 QUARTATE <i>Province e comuni nei quali sono usate</i> : XXII, 142					2279	TOMOLATA = 16 COPPE . . . — 30 87 — — Coppa = 2.756 PALMI QUADRATI <i>Province e comuni nei quali sono usate</i> : XXII, 27						
2266	TOMOLATA = 2 MEZZAROLATE — 30 80 — — Mezzarolata = 2 QUARTATE ; Quartata = 2 OT- TAVATE <i>Province e comuni nei quali sono usate</i> : XXII, 2												

(1) O « mondellate ».

Segue : TAV. I. — ELENCO ALFABETICO DELLE MISURE LOCALI PER LE SUPERFICI AGRARIE
E LORO EQUIVALENZA NEL SISTEMA METRICO DECIMALE.

La misura tipo e i suoi multipli sono indicati in caratteri «neretti»; i sottomultipli in maiuscoletto.

Numero d'ordine	MISURE LOCALI					Numero d'ordine	MISURE LOCALI						
	DENOMINAZIONE	Equivalenza nel s. m. d.					DENOMINAZIONE	Equivalenza nel s. m. d.					
		Ha	a	ca	dm ²			cm ²	Ha	a	ca	dm ²	cm ²
2280	TOMOLATA = 2 MEZZAROLATE — 30 87 — — Mezzarolata = 4 OTTAVATE; Ottavata = 4 COP- POLATE Salmata = 8 Tomolate <i>Provincie e comuni nei quali sono usate</i> : XXII, 103					2293	TOMOLATA = 4 QUARTUCCIAE — 32 43 61 — Quartuccia = 2 STOPPELLATE; Stoppellata = 4 COZZATE <i>Provincie e comuni nei quali sono usate</i> : XXV, 78						
2281	TOMOLATA = 8 STOPPELLI . . — 30 87 — — Stoppello = 4 COZZE <i>Provincie e comuni nei quali sono usate</i> : XXV, 28					2294	TOMOLATA = 2 MEZZAROLATE . — 32 46 61 — Mezzarolata = 2 QUARTUCCIAE <i>Provincie e comuni nei quali sono usate</i> : XXII, 90						
2282	TOMOLATA = 2 MEZZAROLATE — 31 50 — — Mezzarolata = 2 QUARTUCCIAE; Quartuccia = 2 STOPPELLATE Salmata = 8 Tomolate <i>Provincie e comuni nei quali sono usate</i> : XXII, 1, 38					2295	TOMOLATA = 2 MEZZAROLATE . — 33 — — — Mezzarolata = 2 MEZZATE; Mezzata = 2 QUARTATE; Quartata = 2 COPPOLATE <i>Provincie e comuni nei quali sono usate</i> : XXII, 105						
2283	TOMOLATA = 2 MEZZAROLATE — 32 — — — Mezzarolata = 4 OTTAVATE; Ottavata = 4 PIAT- TATE Salmata = 8 Tomolate <i>Provincie e comuni nei quali sono usate</i> : XXII, 137					2296	TOMOLATA = 2 MEZZAROLATE . — 33 — — — Mezzarolata = 2 QUARTARONATE; Quartaronata = 2 STOPPELLATE Salmata = 8 Tomolate <i>Provincie e comuni nei quali sono usate</i> : XXII, 54 ; LXVIII, 53						
2284	TOMOLATA = 2 MEZZAROLATE — 32 40 — — Mezzarolata = 4 OTTAVATE Salmata = 8 Tomolate <i>Provincie e comuni nei quali sono usate</i> : XXII, 152					2297	TOMOLATA = 4 QUARTI . . . — 33 — — — Quarto = 2 STOPPELLATE; Stoppellata = 3 MON- DELLE <i>Provincie e comuni nei quali sono usate</i> : LXVIII, 50						
2285	TOMOLATA = 2 MEZZAROLATE — 32 43 61 — Mezzarolata = 4 MONDELLI <i>Provincie e comuni nei quali sono usate</i> : XXII, 37					2298	TOMOLATA = 3 QUARTI . . . — 33 — — — Quarto = 2 TREMONDELLI; Tremondello = 3 MONDELLI <i>Provincie e comuni nei quali sono usate</i> : LXVIII, 60						
2286	TOMOLATA = 2 MEZZAROLATE — 32 43 61 — Mezzarolata = 2 QUARTATE <i>Provincie e comuni nei quali sono usate</i> : XXII, 49, 65					2299	TOMOLATA = 4 QUARTUCCIAE — 33 — — — Quartuccia = 2 STOPPELLATE <i>Provincie e comuni nei quali sono usate</i> : XXV, 16, 51						
2287	TOMOLATA = 2 MEZZAROLATE — 32 43 61 — Mezzarolata = 2 MEZZETTATE; Mezzettata = 2 QUARTUCCIAE <i>Provincie e comuni nei quali sono usate</i> : XXII, 120					2300	TOMOLATA = 4 QUATTRONATE — 33 — — — Quattronata = 6 MONDELLI <i>Provincie e comuni nei quali sono usate</i> : LXVIII, 13						
2288	TOMOLATA = 2 MEZZAROLATE — 32 43 61 — Mezzarolata = 2 QUARTUCCIAE; Quartuccia = 2 STOPPELLATE <i>Provincie e comuni nei quali sono usate</i> : XXII, 95, 116					2301	TOMOLATA = 8 STOPPELLI . . — 33 — — — Stoppello = 4 STROPPE <i>Provincie e comuni nei quali sono usate</i> : XXV, 48						
2289	TOMOLATA = 2 MEZZAROLATE — 32 43 61 — Mezzarolata = 2 QUARTUCCIAE; Quartuccia = 2 STOPPELLATE; Stoppellata = 4 COPPOLATE Salmata = 8 Tomolate <i>Provincie e comuni nei quali sono usate</i> : XXII, 67					2302	TOMOLATA = 4 QUARTUCCIAE — 33 30 — — Quartuccia = 2 OTTAVI <i>Provincie e comuni nei quali sono usate</i> : XXII, 15						
2290	TOMOLATA = 2 QUARTARONATE — 32 43 61 — Quartaronata = 2 STOPPELLATE <i>Provincie e comuni nei quali sono usate</i> : LXVIII, 2					2303	TOMOLATA — 33 33 — — <i>Provincie e comuni nei quali sono usate</i> : XXII, 8, 96, 99, 125; XXV, 88						
2291	TOMOLATA = 4 QUARTARONATE — 32 43 61 — Quartaronata = 2 STOPPELLATE Salma = 3 Tomolate <i>Provincie e comuni nei quali sono usate</i> : LXVIII, 75					2304	TOMOLATA = 2 MEZZAROLATE — 33 33 — — <i>Provincie e comuni nei quali sono usate</i> : XXII, 113, 128						
2292	TOMOLATA = 3 QUATTRONATE — 32 43 61 — <i>Provincie e comuni nei quali sono usate</i> : LXVIII, 6					2305	TOMOLATA = 2 MEZZAROLATE — 33 33 — — Mezzarolata = 2 QUARTUCCIAE <i>Provincie e comuni nei quali sono usate</i> : XXII, 31, 61, 73, 97, 130						
						2306	TOMOLATA = 2 MEZZAROLATE — 33 33 — — Mezzarolata = 2 QUARTATE; Quartata = 4 LIM- BATE <i>Provincie e comuni nei quali sono usate</i> : XXII, 143						

Segue : TAV. I. — ELENCO ALFABETICO DELLE MISURE LOCALI PER LE SUPERFICI AGRARIE
E LORO EQUIVALENZA NEL SISTEMA METRICO DECIMALE.

La misura tipo e i suoi multipli sono indicati in caratteri « neretti » ; i sottomultipli in maiuscolo.

Numero d'ordine	MISURE LOCALI					Numero d'ordine	MISURE LOCALI						
	DENOMINAZIONE	Equivalenza nel s. m. d.					DENOMINAZIONE	Equivalenza nel s. m. d.					
		Ha	a	ca	dm ²			cm ²	Ha	a	ca	dm ²	cm ²
2307	TOMOLATA = 2 MEZZAROLATE — 33 33 — — Mezzarolata = 2 QUARTI ; Quarto = 8 PIATTI <i>Province e comuni nei quali sono usate : XXII, 107</i>					2320	TOMOLATA = 3 QUATTRONATE — 33 33 — — Quattronata = 2 MEZZI ; Mezzo = 8 CROPPOLATE <i>Province e comuni nei quali sono usate : LXVIII, 37</i>						
2308	TOMOLATA = 2 MEZZAROLATE — 33 33 — — Mezzarolata (1) = 2 QUARTUCCIAE (2) ; Quartucciata = 2 STOPPELLATE <i>Province e comuni nei quali sono usate : XXV, 17, 97 ; LXVIII, 22, 42</i>					2321	TOMOLATA = 8 STOPPELLATE . — 33 33 — — Stoppellata = 4 SCODELLATE <i>Province e comuni nei quali sono usate : XXV, 56</i>						
2309	TOMOLATA = 2 MEZZAROLATE — 33 33 — — Mezzarolata (1) = 2 QUARTUCCIAE ; Quartucciata = 2 MEZZETTATE ; Mezzettata = 4 COPPOLATE <i>Province e comuni nei quali sono usate : XXII, 119</i>					2322	TOMOLATA — 33 33 33 — <i>Province e comuni nei quali sono usate : XXII, 84, 115 ; XXV, 10, 13, 23, 57 ; LXVIII, 46</i>						
2310	TOMOLATA = 2 MEZZAROLATE — 33 33 — — Mezzarolata = 2 QUATTRONATE ; Quattronata = 2 STOPPELLATE ; Stoppellata = 3 MONDELLATE <i>Province e comuni nei quali sono usate : LXVIII, 83</i>					2323	TOMOLATA = 16 COPPOLE . . . — 33 33 33 — <i>Province e comuni nei quali sono usate : XXII, 63</i>						
2311	TOMOLATA = 2 MEZZAROLATE — 33 33 — — Mezzarolata = 2 QUARTUCCIAE ; Quartucciata = 2 STOPPELLATE ; Stoppellata = 2 GIALATATE ; Gialatata = 2 PIATTATE <i>Province e comuni nei quali sono usate : XXII, 57</i>					2324	TOMOLATA = 2 MEZZAROLATE — 33 33 33 — <i>Province e comuni nei quali sono usate : XXII, 59, 60, 85</i>						
2312	TOMOLATA = 2 MEZZAROLATE — 33 33 — — Salma = 8 Tomolate <i>Province e comuni nei quali sono usate : LXVIII, 18</i>					2325	TOMOLATA = 2 MEZZAROLATE . — 33 33 33 — Mezzarolata = 4 OTTAVI <i>Province e comuni nei quali sono usate : XXII, 39</i>						
2313	TOMOLATA = 3 QUARTARUNATE — 33 33 — — Quartarunata = 2 MEZZAROLATE ; Mezzarolata = 3 MONDELLATE <i>Province e comuni nei quali sono usate : LXVIII, 62</i>					2326	TOMOLATA = 2 MEZZAROLATE — 33 33 33 — Mezzarolata = 2 QUARTUCCIAE (4) <i>Province e comuni nei quali sono usate : XXII, 18, 19, 92, 114, 127, 129, 138 ; LXVIII, 85</i>						
2314	TOMOLATA = 4 QUARTATE . . — 33 33 — — Quartata = 2 STOPPELLATE ; Stoppellata = 2 MISURELLATE ; Misurellata = 2 COPPE <i>Province e comuni nei quali sono usate : XXII, 150</i>					2327	TOMOLATA = 2 MEZZAROLATE — 33 33 33 — Mezzarolata = 2 MEZZATE ; Mezzata = 2 QUARTUCCIAE <i>Province e comuni nei quali sono usate : XXII, 76</i>						
2315	TOMOLATA = 4 QUARTATE . . — 33 33 — — Quartata = 2 STOPPELLATE Euvata = 1 ½ Tomolate <i>Province e comuni nei quali sono usate : XXV, 104</i>					2328	TOMOLATA = 2 MEZZAROLATE — 33 33 33 — Mezzarolata = 2 QUARTE ; Quarta = 8 PIATTI <i>Province e comuni nei quali sono usate : XXII, 70</i>						
2316	TOMOLATA = 2 QUARTUCCIAE — 33 33 — — Quartucciata = 2 STOPPELLATE <i>Province e comuni nei quali sono usate : XXV, 85</i>					2329	TOMOLATA = 2 MEZZAROLATE — 33 33 33 — Mezzarolata = 2 QUARTATE ; Quartata = 6 GARROPPE <i>Province e comuni nei quali sono usate : XXII, 91</i>						
2317	TOMOLATA (3) = 4 QUARTUCCIAE — 33 33 — — Quartucciata = 2 STOPPELLATE <i>Province e comuni nei quali sono usate : XXII, 32 ; XXV, 52, 61, 81, 95, 102</i>					2330	TOMOLATA = 2 MEZZAROLATE — 33 33 33 — Mezzarolata = 2 QUARTATE ; Quartata = 4 MISURELLI <i>Province e comuni nei quali sono usate : XXV, 12</i>						
2318	TOMOLATA = 4 QUARTUCCIAE — 33 33 — — Quartucciata = 2 STOPPELLATE ; Stoppellata = 2 COPPOLATE Salmata = 8 Tomolate <i>Province e comuni nei quali sono usate : XXII, 148</i>					2331	TOMOLATA = 2 MEZZAROLATE — 33 33 33 — Mezzarolata = 4 QUARTATE ; Quartata = 2 MISURELLI <i>Province e comuni nei quali sono usate : XXV, 80</i>						
2319	TOMOLATA = 3 QUATTRONATE — 33 33 — — <i>Province e comuni nei quali sono usate : LXVIII, 47, 73</i>					2332	TOMOLATA = 2 MEZZAROLATE — 33 33 33 — Mezzarolata = 2 QUARTATE ; Quartata = 4 MITATELLE <i>Province e comuni nei quali sono usate : XXII, 153</i>						
						2333	TOMOLATA = 2 MEZZAROLATE — 33 33 33 — Mezzarolata = 2 QUARTI ; Quarto = 4 LIMBE <i>Province e comuni nei quali sono usate : XXII, 112</i>						
						2334	TOMOLATA = 2 MEZZAROLATE — 33 33 33 — Mezzarolata = 2 QUARTUCCIAE ; Quartucciata = 8 COPPOLATE <i>Province e comuni nei quali sono usate : XXII, 36</i>						

(1) Anche « menzullata ». — (2) Anche « quartaronate ». — (3) Anche « napoletana ». — (4) Anche « quartate » o « quartaronate ».

Segue: TAV. I. — ELENCO ALFABETICO DELLE MISURE LOCALI PER LE SUPERFICI AGRARIE
E LORO EQUIVALENZA NEL SISTEMA METRICO DECIMALE.

La misura tipo e i suoi multipli sono indicati in caratteri « neretti »; i sottomultipli in maiuscoletto.

Numero d'ordine	MISURE LOCALI					Numero d'ordine	MISURE LOCALI						
	DENOMINAZIONE	Equivalenza nel s. m. d.					DENOMINAZIONE	Equivalenza nel s. m. d.					
		Ha	a	ca	dm ²			cm ²	Ha	a	ca	dm ²	cm ²
2335	TOMOLATA = 2 MEZZAROLATE — 33 33 33 — Mezzarolata = 2 QUARTUCCIATE ; Quartucciata = 2 MEZZETTATE <i>Province e comuni nei quali sono usate</i> : XXII, 7					2346	TOMOLATA = 2 MEZZAROLATE — 33 33 33 — Mezzarolata = 2 QUARTARONATE ; Quartaronata 2 STOPPELLATE ; Stoppellata = 6 NAPPATE Salma = 8 Tomolate <i>Province e comuni nei quali sono usate</i> : LXVIII, 68						
2336	TOMOLATA = 2 MEZZAROLATE — 33 33 33 — Mezzarolata = 2 QUARTUCCIATE ; Quartucciata = 2 MONDELLATE <i>Province e comuni nei quali sono usate</i> : XXII, 108					2347	TOMOLATA = 2 MEZZAROLATE — 33 33 33 — Mezzarolata = 2 QUARTARONATE ; Quartaronata 4 STOPPELLATE ; Stoppellata = 2 SQUELLATE Salmata = 8 Tomolate <i>Province e comuni nei quali sono usate</i> : LXVIII, 54						
2337	TOMOLATA = 2 MEZZAROLATE — 33 33 33 — Mezzarolata = 2 QUARTUCCIATE (2); Quartuc- ciata = 2 STOPPELLATE <i>Province e comuni nei quali sono usate</i> : XXII, 43, 80, 100, 109, 122; XXV, 18, 40; LXVIII, 15, 35, 36, 40, 66, 81					2348	TOMOLATA = 2 MEZZAROLATE — 33 33 33 — Mezzarolata = 2 QUARTATE ; Quartata = 2 STOP- PELLATE ; Stoppellata = 2 SQUELLATE Salmata = 8 Tomolate <i>Province e comuni nei quali sono usate</i> : LXVIII, 56						
2338	TOMOLATA = 2 MEZZAROLATE — 33 33 33 — Mezzarolata = 2 QUARTI ; Quarto = 2 STOPPELLI ; Stoppello = 2 PIATTI <i>Province e comuni nei quali sono usate</i> : XXII, 4					2349	TOMOLATA (3) = 2 MEZZATE — 33 33 33 — Mezzata = 2 QUARTUCCIATE ; Quartucciata (2) = STOPPELLATE ; Stoppellata = 4 MISURELLE (4) <i>Province e comuni nei quali sono usate</i> : XXV, 47						
2339	TOMOLATA = 2 MEZZAROLATE — 33 33 33 — Mezzarolata = 2 QUARTARONATE ; Quartaronata = 2 STOPPELLATE ; Stoppellata = 4 SQUELLATE <i>Province e comuni nei quali sono usate</i> : LXVIII, 5					2350	TOMOLATA (3) = 2 MEZZATE . — 33 33 33 — Mezzata = 2 QUARTUCCIATE ; Quartucciata = 2 STOPPELLATE ; Stoppellata = 4 MISURIELLI Ruvata = 1 ½ Tomolate <i>Province e comuni nei quali sono usate</i> : XXV, 112						
2340	TOMOLATA = 2 MEZZAROLATE — 33 33 33 — Mezzarolata = 2 QUARTATE ; Quartata = 2 STOP- PELLATE ; Stoppellata = 4 COPPOLATE <i>Province e comuni nei quali sono usate</i> : XXII, 16, 93, 110					2351	TOMOLATA = 2 MEZZETTI . . — 33 33 33 — Mezzetto = 2 QUARTI <i>Province e comuni nei quali sono usate</i> : XXV, 101, 119, 127, 133						
2341	TOMOLATA = 2 MEZZAROLATE — 33 33 33 — Mezzarolata = 2 QUARTARONATE Salma = 8 Tomolate <i>Province e comuni nei quali sono usate</i> : LXVIII, 57					2352	TOMOLATA = 2 MEZZETTI . . — 33 33 33 — Mezzetto = 4 OTTAVI ; Ottavo = 4 MISURE <i>Province e comuni nei quali sono usate</i> : XXV, 109						
2342	TOMOLATA = 2 MEZZAROLATE — 33 33 33 — Mezzarolata = 2 QUARTUCCIATE ; Quartucciata = 8 COPPOLATE Salma = 8 Tomolate <i>Province e comuni nei quali sono usate</i> : XXII, 94					2353	TOMOLATA (3) = 2 MEZZETTI . — 33 33 33 — Mezzetto = 2 QUARTI ; Quarto = 2 STOPPELLI <i>Province e comuni nei quali sono usate</i> : XXV, 98						
2343	TOMOLATA = 2 MEZZAROLATE — 33 33 33 — Mezzarolata = 2 QUARTUCCIATE ; Quartucciata = 2 STOPPELLATE Salma = 8 Tomolate <i>Province e comuni nei quali sono usate</i> : XXII, 13, 136; LXVIII, 12, 64, 80					2354	TOMOLATA = 2 MEZZETTI . . — 33 33 33 — Mezzetto = 2 QUARTI ; Quarto = 2 STOPPELLI ; Stoppello = 4 COPPE <i>Province e comuni nei quali sono usate</i> : XXV, 131						
2344	TOMOLATA = 2 MEZZAROLATE — 33 33 33 — Mezzarolata = 2 QUARTARONATE ; Quartaronata = 2 STOPPELLATE ; Stoppellata = 4 COPPOLATE Salmata = 8 Tomolate <i>Province e comuni nei quali sono usate</i> : LXVIII, 69					2355	TOMOLATA = 8 OTTAVATE . . — 33 33 33 — Salma = 8 Tomolate <i>Province e comuni nei quali sono usate</i> : XXII, 98, 154						
2345	TOMOLATA = 2 MEZZAROLATE — 33 33 33 — Mezzarolata = 2 QUARTARONATE ; Quartaronata = 2 STOPPELLATE ; Stoppellata = 3 MONDELLATE Salma = 8 Tomolate <i>Province e comuni nei quali sono usate</i> : LXVIII, 30					2356	TOMOLATA = 4 QUARTARONATE — 33 33 33 — Quartaronata = 2 STOPPELLATE ; Stoppellata = 3 MONDELLATE <i>Province e comuni nei quali sono usate</i> : LXVIII, 1						
						2357	TOMOLATA = 4 QUARTATE . . — 33 33 33 — Quartata = 2 STOPPELLATE ; Stoppellata = COPPOLATE <i>Province e comuni nei quali sono usate</i> : XXV, 90						
						2358	TOMOLATA (3) = 4 QUARTARO- NATE — 33 33 33 — <i>Province e comuni nei quali sono usate</i> : XXV, 3, 55; LXVIII, 11						

(1) O « mezzullata ». — (2) O « quartaronate ». — (3) O « moggjata ». — (4) O « cozze ».

Segue: TAV. I. — ELENCO ALFABETICO DELLE MISURE LOCALI PER LE SUPERFICI AGRARIE E LORO EQUIVALENZA NEL SISTEMA METRICO DECIMALE.

La misura tipo e i suoi multipli sono indicati in caratteri «neretti»; i sottomultipli in maiuscoletto.

Numero d'ordine	MISURE LOCALI					Numero d'ordine	MISURE LOCALI				
	DENOMINAZIONE	Equivalenza nel s. m. d.					DENOMINAZIONE	Equivalenza nel s. m. d.			
		Ha	a	ca	dm ²			cm ²	Ha	a	ca
2359	TOMOLATA = 4 QUARTUCCIATE — 33 33 33 — Quartucciata = 2 MEZZETTATE <i>Province e comuni nei quali sono usate: XXII, 52</i>					2374	TOMOLATA = 2 MEZZAROLATE — 33 63 07 — Mezzarolata = 2 QUARTI ; Quarto = 4 METATE ; Metata = 3.025 PALMI QUADRATI <i>Province e comuni nei quali sono usate: XXII, 83</i>				
2360	TOMOLATA (1) = 4 QUARTUCCIATE — 33 33 33 — Quartucciata = 2 STOPPELLATE <i>Province e comuni nei quali sono usate: XXV, 29, 33, 46, 91, 110, 126, 132</i>					2375	TOMOLATA (3) = 8 STOPPELLI . — 33 64 — — Stoppello = 4 COZZE <i>Province e comuni nei quali sono usate: XXV, 50</i>				
2361	TOMOLATA (1) = 4 QUARTUCCIATE — 33 33 33 — Quartucciata = 4 STROPPATE <i>Province e comuni nei quali sono usate: XXV, 36</i>					2376	TOMOLATA (3) = 900 PASSI QUADR. — 33 64 86 — Passo □ = 53,794 PALMI QUADRATI <i>Province e comuni nei quali sono usate: XXII, 22</i>				
2362	TOMOLATA = 4 QUARTUCCIATE — 33 33 33 — Quartucciata = 2 STOPPELLATE ; Stoppellata = 4 MINULATE <i>Province e comuni nei quali sono usate: XXV, 64</i>					2377	TOMOLATA (1) = 2 MEZZARO- LATE (4) — 33 65 — — Mezzarolata = 2 QUARTUCCIATE ; Quartucciata = 2 STOPPELLATE ; Stoppellata = 6.050 PALMI □ <i>Province e comuni nei quali sono usate: XXV, 2</i>				
2363	TOMOLATA = 4 QUARTUCCIATE — 33 33 33 — Ruvata = 1 ½ Tomolate <i>Province e comuni nei quali sono usate: XXV, 130</i>					2378	TOMOLATA = 2 MEZZAROLATE — 33 65 — — Mezzarolata = 2 MEZZATE ; Mezzata = 2 QUARTUCCIATE Salmata = 8 Tomolate <i>Province e comuni nei quali sono usate: XXII, 11</i>				
2364	TOMOLATA (1) = 4 QUARTUCCIATE — 33 33 33 — Quartucciata = 2 STOPPELLATE Ruvata = 1 ½ Tomolate <i>Province e comuni nei quali sono usate: XXV, 9, 45, 111</i>					2379	TOMOLATA = 2 MEZZETTI . . — 33 65 — — Mezzetto = 2 QUARTI <i>Province e comuni nei quali sono usate: XXV, 14</i>				
2365	TOMOLATA = 4 QUARTUCCIATE — 33 33 33 — Quartucciata = 2 STOPPELLI ; Stoppello = 2 MISURELLE Moggiata = 3 Tomolate <i>Province e comuni nei quali sono usate: XXV, 124</i>					2380	TOMOLATA = 4 QUARTI . . . — 33 65 — — Quarto = 4 STOPPELLI <i>Province e comuni nei quali sono usate: XXV, 66</i>				
2366	TOMOLATA = 8 STOPPELLATE — 33 33 33 — Stoppellata = 4 COZZATE <i>Province e comuni nei quali sono usate: XXV, 62</i>					2381	TOMOLATA = 4 QUARTUCCIATE — 33 65 — — Quartucciata = 2 STOPPELLATE ; Stoppellata = 4 MISURELLI <i>Province e comuni nei quali sono usate: XXV, 122</i>				
2367	TOMOLATA = 16 STOPPELLI . — 33 33 33 — <i>Province e comuni nei quali sono usate: XXV, 94</i>					2382	TOMOLATA = 8 STOPPELLATE — 33 68 — — Stoppellata = 4 MISURELLI <i>Province e comuni nei quali sono usate: XXV, 121</i>				
2368	TOMOLATA = 8 STOPPELLI . — 33 33 33 33 <i>Province e comuni nei quali sono usate: XXV, 120</i>					2383	TOMOLATA (5) = 4 QUARTUCCIA- TE (6) — 33 70 80 — Quartucciata = 2 STOPPELLI ; Stoppello = 4 STROPPE ; Stroppa = 2 JUNTE Ruvata = 1 ½ Tomolate <i>Province e comuni nei quali sono usate: XXV, 69</i>				
2369	TOMOLATA = 4 QUARTATE . — 33 33 35 — Quartata = 2 STOPPELLATE <i>Province e comuni nei quali sono usate: XXV, 59</i>					2384	TOMOLATA = 2 MEZZAROLATE — 33 82 — — Mezzarolata = 2 QUARTUCCIATE ; Quartucciata = 2 STOPPELLATE ; Stoppellata = 2 COPPE <i>Province e comuni nei quali sono usate: XXII, 86</i>				
2370	TOMOLATA = 2 MEZZAROLATE (2) — 33 34 — — Mezzarolata = 2 STOPPELLATE <i>Province e comuni nei quali sono usate: XXV, 21</i>					2385	TOMOLATA = 2 MEZZAROLATE — 33 84 — — Mezzarolata = 2 QUARTATE <i>Province e comuni nei quali sono usate: XXII, 40</i>				
2371	TOMOLATA = 4 QUARTATE . — 33 34 — — <i>Province e comuni nei quali sono usate: XXV, 129</i>					2386	TOMOLATA = 2 MEZZAROLATE (4) — 33 84 — — Mezzarolata = 4 STOPPELLATE <i>Province e comuni nei quali sono usate: XXV, 128</i>				
2372	TOMOLATA = 2 MEZZAROLATE — 33 50 — — Mezzarolata = 2 QUARTATE ; Quartata = 4 MISURELLI <i>Province e comuni nei quali sono usate: XXV, 37</i>					2387	TOMOLATA = 2 MEZZAROLATE — 33 85 — — Mezzarolata = 2 QUARTI ; Quarto = 2 STOPPELLI ; Stoppello = 2 MISURELLI ; Misurello = 2 COPPE <i>Province e comuni nei quali sono usate: XXII, 121</i>				
2373	TOMOLATA — 33 60 — — <i>Province e comuni nei quali sono usate: XXII, 24</i>										

(1) O «moggiata». — (2) O «mezzullate». — (3) O «moggio». — (4) O «menzullate». — (5) Anche «napolitana». — (6) O canne quadrate.

Segue: TAV. I. — ELENCO ALFABETICO DELLE MISURE LOCALI PER LE SUPERFICI AGRARIE
E LORO EQUIVALENZA NEL SISTEMA METRICO DECIMALE.

La misura tipo e i suoi multipli sono indicati in caratteri « neretti »; i sottomultipli in maiuscoletto.

Numero d'ordine	MISURE LOCALI					Numero d'ordine	MISURE LOCALI				
	DENOMINAZIONE	Equivalenza nel s. m. d.					DENOMINAZIONE	Equivalenza nel s. m. d.			
		Ha	a	ca	dm ² cm ²			Ha	a	ca	dm ² cm ²
2388	TOMOLATA = 2 MEZZAROLATE — 33 86 — — Mezzarolata = 2 QUARTATE; Quartata = 6 SCORZATE <i>Provincie e comuni nei quali sono usate: XXII, 89</i>					2402	TOMOLATA = 4 QUARTATE . . — 33 87 — — <i>Provincie e comuni nei quali sono usate: XXII, 72</i>				
2390	TOMOLATA = 4 QUARTATE . . — 33 86 — — Quartata = 4 METATELLE; Metatella = 2 STROPPE <i>Provincie e comuni nei quali sono usate: XXII, 9</i>					2403	TOMOLATA = 4 QUARTUCCIAE — 33 87 — — Quartucciata = 2 MISURIELLI; Misuriello = STOPPELLI; Stoppello = 2 COPPE <i>Provincie e comuni nei quali sono usate: XXII, 21</i>				
2390	TOMOLATA — 33 87 — — <i>Provincie e comuni nei quali sono usate: XXII, 33, 69</i>					2404	TOMOLATA — 33 87 36 — <i>Provincie e comuni nei quali sono usate: XXII, 81</i>				
2391	TOMOLATA = 2 MEZZAROLATE — 33 87 — — <i>Provincie e comuni nei quali sono usate: XXII, 45</i>					2405	TOMOLATA = 8 STOPPELLI . . — 34 — — — Stoppello = 4 COZZE <i>Provincie e comuni nei quali sono usate: XXV, 73</i>				
2392	TOMOLATA = 2 MEZZAROLATE — 33 87 — — Mezzarolata = 2 QUARTATE <i>Provincie e comuni nei quali sono usate: XXII, 88, 134, 135</i>					2406	TOMOLATA = 3 QUATTRONATE — 34 56 — — Quattronata = 2 MEZZI; Mezzo = 2 GAVANI Gavano = 4 CROPPOLATE <i>Provincie e comuni nei quali sono usate: LXVIII, 70</i>				
2393	TOMOLATA (1) = 2 MEZZAROLATE — 33 87 — — Mezzarolata = 2 QUARTATE; Quartata = 4 MISURELLATE <i>Provincie e comuni nei quali sono usate: XXV, 123</i>					2407	TOMOLATA — 35 — — — <i>Provincie e comuni nei quali sono usate: LXVIII, 7</i>				
2394	TOMOLATA = 2 MEZZAROLATE — 33 87 — — Mezzarolata = 2 QUARTATE; Quartata = 4 MITATELLE <i>Provincie e comuni nei quali sono usate: XXII, 126</i>					2408	TOMOLATA = 3 QUATTRONATE — 36 48 — — Quattronata = 2 MEZZAROLE (3); Mezzarola = 3 MONDELLATE; Mondellata = 3 CROPPOLATE <i>Provincie e comuni nei quali sono usate: LXVIII, 44</i>				
2395	TOMOLATA = 2 MEZZAROLATE — 33 87 — — Mezzarolata = 2 QUARTUCCIAE; Quartucciata = 2 OTTAVI <i>Provincie e comuni nei quali sono usate: XXII, 133</i>					2409	TOMOLATA = 2 MEZZAROLATE — 38 75 — — Mezzarolata = 2 QUARTI; Quarto = 8 PIATTI <i>Provincie e comuni nei quali sono usate: XXII, 30</i>				
2396	TOMOLATA = 2 MEZZAROLATE — 33 87 — — Mezzarolata = 2 QUARTUCCIAE; Quartucciata = 2 STOPPELLATE <i>Provincie e comuni nei quali sono usate: XXII, 20</i>					2410	TOMOLATA (4) — 40 04 — — <i>Provincie e comuni nei quali sono usate: XXV, 61</i>				
2397	TOMOLATA (1) = 2 MEZZAROLATE (2) — 33 87 — — Mezzarolata = 4 STOPPELLATE; Stoppellata = 4 MISURELLATE <i>Provincie e comuni nei quali sono usate: XXV, 125</i>					2411	TOMOLATA = 2 MEZZETTI . . — 40 31 24 20 Mezzetto = 2 QUARTE; Quarta = 6 MISURE; Misura = 16 2/3 CANNE □ Salma = 3 Tomolate <i>Provincie e comuni nei quali sono usate: LXXX, 27</i>				
2398	TOMOLATA = 2 MEZZAROLATE — 33 87 — — Mezzarolata = 2 MITTATE; Mittata = 2 STOPPELLATE; Stoppellata = 2 MISURELLI <i>Provincie e comuni nei quali sono usate: XXII, 29, 141</i>					2412	TOMOLATA — 40 32 — — <i>Provincie e comuni nei quali sono usate: XXV, 115</i>				
2399	TOMOLATA = 2 MEZZAROLATE — 33 87 — — Mezzarolata = 2 QUARTUCCIAE; Quartucciata = 2 STOPPELLATE; Stoppellata = 2 MISURELLI <i>Provincie e comuni nei quali sono usate: XXII, 14</i>					2413	TOMOLATA = 16 COPPE . . . — 40 32 — — <i>Provincie e comuni nei quali sono usate: LXXX, 1</i>				
2400	TOMOLATA = 2 MEZZAROLATE — 33 87 — — Mezzarolata = 2 QUARTUCCIAE; Quartucciata = 8 COPPELLATE Salma = 6 Tomolate <i>Provincie e comuni nei quali sono usate: XXII, 66</i>					2414	TOMOLATA = 16 COPPE . . . — 40 32 — — Coppa = 1 1/2 MISURE <i>Provincie e comuni nei quali sono usate: LXXX, 18</i>				
2401	TOMOLATA = 2 MEZZETTI . . — 33 87 — — <i>Provincie e comuni nei quali sono usate: XXII, 71</i>					2415	TOMOLATA = 2 MEZZETTI . . — 40 32 — — Mezzetto = 2 QUARTE; Quarta = 2 COPPE <i>Provincie e comuni nei quali sono usate: LXXX, 40</i>				
						2416	TOMOLATA = 24 MISURE . . — 40 32 — — Misura = 16 CANNE □ <i>Provincie e comuni nei quali sono usate: LXXX, 28</i>				
						2417	TOMOLATA = 4 QUARTE . . . — 40 32 — — Quarta = 4 COPPE <i>Provincie e comuni nei quali sono usate: LXXX, 24, 31</i>				
						2418	TOMOLATA = 4 QUARTE . . . — 40 32 — — Quarta = 4 COPPE; Coppa = 1 1/2 CANNE □; Canna □ = 24 MISURE <i>Provincie e comuni nei quali sono usate: LXXX, 20, 30</i>				

(1) O «moggiata». — (2) O «menzollate». — (3) O «menzalore». — (4) Anche «cosentina».

Segue : TAV. I. — ELENCO ALFABETICO DELLE MISURE LOCALI PER LE SUPERFICI AGRARIE
E LORO EQUIVALENZA NEL SISTEMA METRICO DECIMALE.

La misura tipo e i suoi multipli sono indicati in caratteri « neretti » ; i sottomultipli in maiuscolo.

Numero d'ordine	MISURE LOCALI						Numero d'ordine	MISURE LOCALI					
	DENOMINAZIONE	Equivalenza nel s. m. d.						DENOMINAZIONE	Equivalenza nel s. m. d.				
		Ha	a	ca	dm ²	cm ²			Ha	a	ca	dm ²	cm ²
2419	TOMOLATA = 4 QUARTE . . . — 40 32 — — Quarta = 2 COPPE Salma = 3 Tomolate <i>Province e comuni nei quali sono usate</i> : LXXX, 16						2432	TOMOLATA = 2 PICCIOLATE . — 62 56 — — Picciolata = 4 STOPPELLI <i>Province e comuni nei quali sono usate</i> : XL, 86					
2420	TOMOLATA = 4 QUARTE . . . — 40 32 — — Quarta = 4 COPPI; Coppo = 24 CANNE QUADRATE Salma (1) = 3 Tomolate <i>Province e comuni nei quali sono usate</i> : LXXX, 7						2433	TOMOLATA = 2 PICCIOLATE . — 62 56 97 — Picciolata = 4 STOPPELLATE <i>Province e comuni nei quali sono usate</i> : XL, 38					
2421	TOMOLATA = 4 QUARTE . . . — 40 32 — — Quarta = 4 COPPI; Coppo = 1 ½ MISURE; Mi- sura = 24 CANNE QUADRATE Salma = 3 Tomolate <i>Province e comuni nei quali sono usate</i> : LXXX, 29						2434	TOMOLATA = 2 PICCIOLATE . — 62 56 98 — Picciolata = 4 STOPPELLATE <i>Province e comuni nei quali sono usate</i> : XL, 3					
2422	TOMOLATA = 4 QUARTE . . . — 40 32 — — Quarta = 4 COPPE; Coppo = 1 ½ STOPPELLI; Stoppello = 16 CANNE Salma = 3 Tomolate <i>Province e comuni nei quali sono usate</i> : LXXX, 41						2435	TOMOLATA — 63 — — — <i>Province e comuni nei quali sono usate</i> : XL, 29					
2423	TOMOLATA (2) = 4 QUARTUCCIATE — 40 40 — — Quartucciata = 2 STOPPELLATE <i>Province e comuni nei quali sono usate</i> : XXV, 67						2436	TOMOLATA = 2 PICCIOLATE . — 63 — — — Picciolata = 4 STOPPELLATE <i>Province e comuni nei quali sono usate</i> : XL, 20, 22, 25, 39, 44, 67					
2424	TOMOLATA (2) = 4 QUARTUCCIATE — 40 44 — — Quartucciata = 2 STOPPELLATE <i>Province e comuni nei quali sono usate</i> : XXV, 68						2437	TOMOLATA = 8 STOPPELLI . — 77 24 66 — <i>Province e comuni nei quali sono usate</i> : XL, 87					
2425	TOMOLATA (2) = 4 QUARTUC- CIATE (3) — 40 44 96 — Quartucciata = 2 STOPPELLI; Stoppello = 4 STROPPI; Stroppo = 2 JUNTE Ruvata = 1 ½ Tomolate <i>Province e comuni nei quali sono usate</i> : XXV, 69						2438	TOMOLATA = 8 STOPPELLI . — 77 76 — — <i>Province e comuni nei quali sono usate</i> : XL, 61					
2426	TOMOLATA = 2 PICCIOLATE . — 49 43 78 — Picciolata = 4 STOPPELLATE <i>Province e comuni nei quali sono usate</i> : XL, 12						2439	TOMOLATA = 2 PICCIOLATE . — 77 77 — — Picciolata = 4 STOPPELLI <i>Province e comuni nei quali sono usate</i> : XL, 41					
2427	TOMOLATA = 2 PICCIOLATE . — 49 44 — — Picciolata = 4 STOPPELLATE; Stoppellata = 200 PASSI □ Salma = 3 Tomolate <i>Province e comuni nei quali sono usate</i> : XL, 58						2440	TOMOLO = 2 MEZZETTI . . . — 3 30 33 — Mezzetto = 5 COPPE <i>Province e comuni nei quali sono usate</i> : XX, 87					
2428	TOMOLATA = 2 PICCIOLATE . — 49 48 — — Picciolata = 4 STOPPELLATE <i>Province e comuni nei quali sono usate</i> : XL, 85						2441	TOMOLO — 10 — — — <i>Province e comuni nei quali sono usate</i> : XLI, 22					
2429	TOMOLATA = 2 PICCIOLATE . — 49 75 — — Picciolata = 4 STOPPELLATE <i>Province e comuni nei quali sono usate</i> : XL, 78						2442	TOMOLO = 4 MONDELLI . . . — 10 24 — — Mondello = 4 CAROZZI Salma = 16 Tomoli <i>Province e comuni nei quali sono usate</i> : XLVIII, 52					
2430	TOMOLATA = 2 PICCIOLATE . — 49 76 — — Picciolata = 4 STOPPELLATE Salma = 3 Tomolate <i>Province e comuni nei quali sono usate</i> : XL, 45, 48						2443	TOMOLO = 4 MONDELLI . . . — 10 71 — — Mondello = 4 COPPI (4) Salma = 16 Tomoli <i>Province e comuni nei quali sono usate</i> : XLVIII, 48					
2431	TOMOLATA = 2 MISURE . . . — 62 54 98 — Misura = 4 STOPPELLATE <i>Province e comuni nei quali sono usate</i> : XL, 55						2444	TOMOLO = 4 MONDELLI . . . — 10 71 — — Mondello = 4 CAROZZI; Carozzo = 4 QUARTI; Quarto = 4 QUARTIGLI Salma = 16 Tomoli <i>Province e comuni nei quali sono usate</i> : XXI, 44					
							2445	TOMOLO = 4 MONDELLI . . . — 10 71 70 — Salma = 16 Tomoli <i>Province e comuni nei quali sono usate</i> : XLVIII, 22					
							2446	TOMOLO = 4 MONDELLI . . . — 10 71 79 63 Mondello = 4 CAROZZI; Carozzo = 4 QUARTI; Quarto = 4 QUARTIGLI Salma = 16 Tomoli <i>Province e comuni nei quali sono usate</i> : I, 32					
							2447	TOMOLO = 2 MEZZETTI . . . — 10 81 73 — Mezzetto = 2 MONDELLI; Mondello = 8 CAROZZI Salma = 10 Tomoli <i>Province e comuni nei quali sono usate</i> : XLVIII, 23					

(1) O « soma ». — (2) Anche « cosentina ». — (3) O « 900 canne quadrato ». — (4) O « carozzi ».

Segue : TAV. I. — ELENCO ALFABETICO DELLE MISURE LOCALI PER LE SUPERFICI AGRARIE
E LORO EQUIVALENZA NEL SISTEMA METRICO DECIMALE.

La misura tipo e i suoi multipli sono indicati in caratteri «neretti»; i sottomultipli in maiuscoletto.

Numero d'ordine	MISURE LOCALI					Numero d'ordine	MISURE LOCALI						
	DENOMINAZIONE	Equivalenza nel s. m. d.					DENOMINAZIONE	Equivalenza nel s. m. d.					
		Ha	a	ca	dm ²			cm ²	Ha	a	ca	dm ²	cm ²
2448	TOMOLO = 4 MONDELLI. . . . — 10 90 — — Mondello = 4 CAROZZI Salma = 16 Tomoli <i>Province e comuni nei quali sono usate</i> : XXI, 12, 43; XLVIII, 12, 17, 53, 65						2459	TOMOLO = 4 MONDELLI. . . . — 10 91 — — Mondello = 4 CAROZZI; Carozzo = 4 QUARTI; Quarto = 4 QUARTIGLI; Quartiglio = 4 SCODELLE Salma = 16 Tomoli <i>Province e comuni nei quali sono usate</i> : XXI, 30					
2449	TOMOLO = 4 MONDELLI. . . . — 10 90 — — Mondello = 4 COPPE Salma = 16 Tomoli <i>Province e comuni nei quali sono usate</i> : XLVIII, 28						2460	TOMOLO = 4 MONDELLI. . . . — 10 91 25 — Mondello = 4 CAROZZI Salma = 16 Tomoli <i>Province e comuni nei quali sono usate</i> : XLVIII, 8, 42					
2450	TOMOLO = 4 MONDELLI. . . . — 10 90 — — Mondello = 8 QUARTUCCI Salma = 16 Tomoli <i>Province e comuni nei quali sono usate</i> : XLVIII, 57						2461	TOMOLO = 4 MONDELLI. . . . — 10 91 25 — Mondello = 4 CAROZZI; Carozzo = 4 QUARTIGLI; Quartiglio = 4 CANNE □ Salma = 16 Tomoli <i>Province e comuni nei quali sono usate</i> : XXI, 33, 49					
2451	TOMOLO = 2 MEZZETTI. . . . — 10 91 — — Mezzetto = 2 MONDELLI; Mondello = 4 COPPE Salma = 16 Tomoli <i>Province e comuni nei quali sono usate</i> : XLVIII, 51						2462	TOMOLO = 4 MONDELLI. . . . — 10 91 40 — Mondello = 4 CAROZZI; Carozzo = 1024 PALMI □ Salma = 16 Tomoli <i>Province e comuni nei quali sono usate</i> : XLVIII, 56					
2452	TOMOLO = 4 MONDELLI. . . . — 10 91 — — Salma = 16 Tomoli <i>Province e comuni nei quali sono usate</i> : XLVIII, 78, 80; LV, 69						2463	TOMOLO = 4 MONDELLI. . . . — 10 91 40 — Mondello = 4 CAROZZI; Carozzo = 4 QUARTI; Quarto = 4 QUARTIGLI Salma = 16 Tomoli <i>Province e comuni nei quali sono usate</i> : XXI, 2					
2453	TOMOLO = 4 MONDELLI. . . . — 10 91 — — Mondello = 4 CAROZZI (1) Salma = 16 Tomoli <i>Province e comuni nei quali sono usate</i> : XXI, 40, 41; XLVIII, 4, 5, 9, 18, 25, 29, 31, 34, 40, 41, 43, 45, 49, 50, 58, 66, 67, 70, 71, 72, 75, 77, 85						2464	TOMOLO = 4 MONDELLI. . . . — 10 91 41 — Mondello = 4 COZZE (2) Salma = 16 Tomoli <i>Province e comuni nei quali sono usate</i> : XLVIII, 6, 73, 82, 84, 88					
2454	TOMOLO = 4 MONDELLI. . . . — 10 91 — — Mondello = 4 COPPI Salma = 16 Tomoli <i>Province e comuni nei quali sono usate</i> : XXI, 21; XLVIII, 26, 30						2465	TOMOLO = 4 MONDELLI. . . . — 10 91 41 — Mondello = 4 CAROZZI (3); Carozzo = 4 MILLESIMI Salma = 16 Tomoli <i>Province e comuni nei quali sono usate</i> : XLVIII, 33, 83					
2455	TOMOLO = 4 MONDELLI. . . . — 10 91 — — Mondello = 4 QUARTUCCI Salma = 16 Tomoli <i>Province e comuni nei quali sono usate</i> : XLVIII, 63						2466	TOMOLO = 4 MONDELLI. . . . — 10 91 41 — Mondello = 4 COPPI; Coppo = 16 CANNE QUADRATE Salma = 16 Tomoli <i>Province e comuni nei quali sono usate</i> : XXI, 10					
2456	TOMOLO = 2 MONDELLI. . . . — 10 91 — — Mondello = 4 CAROZZI; Carozzo = 4 QUARTI Salma = 16 Tomoli <i>Province e comuni nei quali sono usate</i> : LV, 39						2467	TOMOLO = 4 MONDELLI. . . . — 10 91 41 — Mondello = 4 CAROZZI; Carozzo = 4 QUARTI; Quarto = 4 QUARTIGLI Salma = 16 Tomoli <i>Province e comuni nei quali sono usate</i> : XXI, 1, 5, 51, 53; LV, 15, 44, 66					
2457	TOMOLO = 4 MONDELLI. . . . — 10 91 — — Mondello = 4 QUARTI; Quarto = 4 QUARTIGLI Salma = 16 Tomoli <i>Province e comuni nei quali sono usate</i> : XLVIII, 47						2468	TOMOLO = 4 MONDELLI. . . . — 10 91 41 — Mondello = 4 CAROZZI; Carozzo = 16 CANNE Salma = 16 Tomoli; Miglio quadrato = 126 ½ Salme <i>Province e comuni nei quali sono usate</i> : XLVIII, 21					
2458	TOMOLO = 4 MONDELLI. . . . — 10 91 — — Mondello = 4 CAROZZI; Carozzo = 4 QUARTI; Quarto = 4 QUARTIGLI Salma = 16 Tomoli <i>Province e comuni nei quali sono usate</i> : LV, 5, 19, 40, 46, 75						2469	TOMOLO = 4 MONDELLI. . . . — 10 91 41 — Mondello = 4 CAROZZI; Carozzo = 4 QUARTI; Quarto = 4 QUARTICLI Bisaccia = 4 Tomoli; Salma = 4 Bisaccie <i>Province e comuni nei quali sono usate</i> : XXI, 19, 24					

(1) Anche «cozze». — (2) Anche «carozzi». — (3) Anche «coppi».

Segue : TAV. I. — ELENCO ALFABETICO DELLE MISURE LOCALI PER LE SUPERFICI AGRARIE
E LORO EQUIVALENZA NEL SISTEMA METRICO DECIMALE.

La misura tipo e i suoi multipli sono indicati in caratteri «neretti»; i sottomultipli in maiuscoletto.

Numero d'ordine	MISURE LOCALI						Numero d'ordine	MISURE LOCALI					
	DENOMINAZIONE	Equivalenza nel s. m. d.						DENOMINAZIONE	Equivalenza nel s. m. d.				
		Ha	a	ca	dm ²	cm ²			Ha	a	ca	dm ²	cm ²
2470	TOMOLO = 4 MONDELLI . . . — 10 91 41 11 Mondello = 4 CAROZZI; Carozzo = 4 QUARTI; Quarto = 4 QUARTIGLI; Quartiglio = 64 PAL- MI QUADRATI Bisaccia = 4 Tomoli; Salma = 4 Bisaccie <i>Province e comuni nei quali sono usate: XXI, 14</i>						2482	TOMOLO = 4 MONDELLI . . . — 11 — — — Salma = 16 Tomoli <i>Province e comuni nei quali sono usate: XLVIII, 35</i>					
2471	TOMOLO = 4 MONDELLI . . . — 10 91 41 17 Mondello = 4 CAROZZI; Carozzo = 4 QUARTI; Quarto = 4 QUARTIGLI Bisaccia = 4 Tomoli; Salma = 4 Bisaccie <i>Province e comuni nei quali sono usate: XXI, 4, 47</i>						2483	TOMOLO = 4 MONDELLI . . . — 11 — — — Mondello = 4 CAROZZI Salma = 16 Tomoli <i>Province e comuni nei quali sono usate: XLVIII, 61, 81</i>					
2472	TOMOLO = 4 MONDELLI . . . — 10 91 42 — Mondello = 4 COZZE Salma = 16 Tomoli <i>Province e comuni nei quali sono usate: XLVIII, 60</i>						2484	TOMOLO = 4 MONDELLI . . . — 11 — — — Mondello = 4 QUARTUCCI Salma = 16 Tomoli <i>Province e comuni nei quali sono usate: XLVIII, 20</i>					
2473	TOMOLO = 4 MONDELLI . . . — 10 91 44 — Mondello = 4 CAROZZI; Carozzo = 4 QUARTI; Quarto = 4 QUARTIGLI Salma = 16 Tomoli <i>Province e comuni nei quali sono usate: XXI, 50</i>						2485	TOMOLO = 4 MONDELLI . . . — 11 — — — Mondello = 8 QUARTUCCI Salma = 16 Tomoli <i>Province e comuni nei quali sono usate: XLVIII, 39</i>					
2474	TOMOLO = 4 MONDELLI . . . — 10 91 48 — Mondello = 4 CAROZZI; Carozzo = 4 QUARTI; Quarto = 4 QUARTIGLI Salma = 16 Tomoli <i>Province e comuni nei quali sono usate: XLVIII, 1</i>						2486	TOMOLO = 4 MONDELLI . . . — 11 05 36 — Mondello = 4 CAROZZI Salma = 16 Tomoli <i>Province e comuni nei quali sono usate: XLVIII, 54</i>					
2475	TOMOLO = 4 MONDELLI . . . — 10 91 58 — Mondello = 4 COZZE Salma = 16 Tomoli <i>Province e comuni nei quali sono usate: XXI, 37</i>						2487	TOMOLO = 4 MONDELLI . . . — 11 18 53 — Mondello = 4 CAROZZI Salma = 16 Tomoli <i>Province e comuni nei quali sono usate: XLVIII, 2</i>					
2476	TOMOLO = 4 MONDELLI . . . — 10 91 90 — Mondello = 4 CAROZZI Salma = 16 Tomoli <i>Province e comuni nei quali sono usate: XLVIII, 69</i>						2488	TOMOLO = 4 MONDELLI . . . — 11 18 75 — Mondello = 4 COPPE Salma = 16 Tomoli <i>Province e comuni nei quali sono usate: XLVIII, 19</i>					
2477	TOMOLO = 4 MONDELLI . . . — 10 91 91 — Mondello = 4 CAROZZI Salma = 16 Tomoli <i>Province e comuni nei quali sono usate: XLVIII, 89</i>						2489	TOMOLO = 2 MEZZAROLE . . . — 11 32 91 20 Mezzarola = 2 QUARTI; Quarto = 8 SCUDELLI Salma = 8 Tomoli <i>Province e comuni nei quali sono usate: LXVIII, 65</i>					
2478	TOMOLO = 4 MOGGIA . . . — 10 92 — — Moggio = 4 CAROZZI; Carozzo = 4 QUARTIGLI Salma = 16 Tomoli <i>Province e comuni nei quali sono usate: XLVIII, 64</i>						2490	TOMOLO = 4 MONDELLI . . . — 11 91 — — Mondello = 4 CAROZZI Salma = 16 Tomoli <i>Province e comuni nei quali sono usate: XLVIII, 16</i>					
2479	TOMOLO = 4 MONDELLI . . . — 10 92 — — Mondello = 4 COZZE Salma = 16 Tomoli <i>Province e comuni nei quali sono usate: XLVIII, 27</i>						2491	TOMOLO = 4 MONDELLI . . . — 12 09 — — Mondello = 4 CAROZZI; Carozzo = 4 QUARTIGLI Salma = 16 Tomoli <i>Province e comuni nei quali sono usate: XLVIII, 74</i>					
2480	TOMOLO = 4 MONDELLI . . . — 10 95 — — Mondello = 4 CAROZZI Salma = 16 Tomoli <i>Province e comuni nei quali sono usate: LV, 18</i>						2492	TOMOLO = 4 MONDELLI . . . — 12 09 — — Mondello = 4 CAROZZI; Carozzo = 4 QUARTI; Quarto = 4 QUARTIGLI Salma = 16 Tomoli <i>Province e comuni nei quali sono usate: XLVIII, 44</i>					
2481	TOMOLO = 4 MONDELLI . . . — 10 96 93 — Mondello = 4 CAROZZI Salma = 16 Tomoli <i>Province e comuni nei quali sono usate: XLVIII, 86</i>						2493	TOMOLO = 4 MONDELLI (1) . . . — 12 14 52 — Mondello = 4 CAROZZI; Carozzo = 4 QUARTIGLI Salma = 16 Tomoli <i>Province e comuni nei quali sono usate: XLVIII, 37</i>					
							2494	TOMOLO = 4 MONDELLI . . . — 13 40 — — Mondello = 4 COZZE (2) Salma = 16 Tomoli <i>Province e comuni nei quali sono usate: XLVIII, 55</i>					

(1) O « 17 canne quadrate ». — (2) O « coppe ».

Segue : TAV. I. — ELENCO ALFABETICO DELLE MISURE LOCALI PER LE SUPERFICI AGRARIE
E LORO EQUIVALENZA NEL SISTEMA METRICO DECIMALE.

La misura tipo e i suoi multipli sono indicati in caratteri « neretti » ; i sottomultipli in maiuscoletto.

Numero d'ordine	MISURE LOCALI						Numero d'ordine	MISURE LOCALI					
	DENOMINAZIONE	Equivalenza nel s. m. d.						DENOMINAZIONE	Equivalenza nel s. m. d.				
		Ha	a	ca	dm ²	cm ²			Ha	a	ca	dm ²	cm ²
2520	TOMOLO = 4 MONDELLI . . . — 13 94 43 — Mondello = 4 CAROZZI ; Carozzo = 4 QUARTI ; Quarto = 4 QUARTIGLI Salma = 16 Tomoli <i>Provincie e comuni nei quali sono usate : XIX, 22 ; LV, 1, 7, 23, 25, 29, 44, 45, 48, 63, 64, 67, 72, 73 ; LXXXIII, 1, 15</i>						2531	TOMOLO = 4 COPPE — 14 95 50 — Coppa = 250 CANNE <i>Provincie e comuni nei quali sono usate : V, 69</i>					
2521	TOMOLO = 4 MONDELLI . . . — 13 94 43 — Mondello = 4 QUARTIGLI ; Quartiglio = 4 QUAR- TI ; Quarto = 4 PUNTI Salma = 16 Tomoli <i>Provincie e comuni nei quali sono usate : LV, 61</i>						2532	TOMOLO = 2 MEZZETTI — 15 — — — Mezzetto = 2 COPPE Salma = 3 Tomoli <i>Provincie e comuni nei quali sono usate : V, 77</i>					
2522	TOMOLO = 4 QUARTI — 13 94 43 — Quarto = 4 CAROZZI Salma = 16 Tomoli <i>Provincie e comuni nei quali sono usate : LV, 3</i>						2533	TOMOLO = 2 MEZZETTI — 15 05 — — Mezzetto = 2 COPPE ; Coppa = 4 MISURE Salma = 3 Tomoli <i>Provincie e comuni nei quali sono usate : V, 83</i>					
2523	TOMOLO = 4 MONDELLI . . . — 13 94 44 — Mondello = 4 CAROZZI ; Carozzo = 4 QUARTIGLI Salma = 16 Tomoli <i>Provincie e comuni nei quali sono usate : LV, 43</i>						2534	TOMOLO = 4 MONDELLI — 15 51 43 — Mondello = 4 CAROZZI ; Carozzo = 4 QUARTI ; Quarto = 4 QUARTIGLI Salma = 16 Tomoli <i>Provincie e comuni nei quali sono usate : LV, 55</i>					
2524	TOMOLO = 4 MONDELLI . . . — 13 94 44 — Mondello = 4 QUARTI ; Quarto = 4 QUARTIGLI Salma = 16 Tomoli <i>Provincie e comuni nei quali sono usate : LV, 60</i>						2535	TOMOLO = 12 PASSI — 16 01 — — Passo = 2 MISURE <i>Provincie e comuni nei quali sono usate : LI, 99</i>					
2525	TOMOLO = 4 MONDELLI . . . — 13 94 44 — Mondello = 4 CAROZZI ; Carozzo = 4 QUARTI ; Quarto = 4 QUARTIGLI Bisaccia = 4 Tomoli ; Salma = 4 Bisaccie <i>Provincie e comuni nei quali sono usate : LV, 35, 47</i>						2536	TOMOLO = 4 MONDELLI — 16 66 66 — Mondello = 4 COZZE Salma = 16 Tomoli <i>Provincie e comuni nei quali sono usate : XLVIII, 79</i>					
2526	TOMOLO = 4 MONDELLI . . . — 13 94 45 — Mondello = 4 CAROZZI ; Carozzo = 4 QUARTI ; Quarto = 4 QUARTIGLI Salma = 16 Tomoli <i>Provincie e comuni nei quali sono usate : LV, 66</i>						2537	TOMOLO = 4 QUARTI — 16 74 67 94 Quarto = 4 CAROZZI Salma = 16 Tomoli <i>Provincie e comuni nei quali sono usate : LV, 22</i>					
2527	TOMOLO = 4 MONDELLI . . . — 13 94 47 — Mondello = 4 CAROZZI ; Carozzo = 4 QUARTI ; Quarto = 4 QUARTIGLI Salma = 16 Tomoli <i>Provincie e comuni nei quali sono usate : LV, 15</i>						2538	TOMOLO = 4 CAROZZI — 16 74 68 — Carozzo = 4 QUARTIGLI Salma = 16 Tomoli <i>Provincie e comuni nei quali sono usate : I, 8</i>					
2528	TOMOLO = 4 MONDELLI . . . — 13 94 85 — Mondello = 4 CAROZZI ; Carozzo = 4 QUARTI ; Quarto = 4 QUARTIGLI Salma = 16 Tomoli <i>Provincie e comuni nei quali sono usate : LV, 59</i>						2539	TOMOLO = 4 MONDELLI . . . — 16 74 68 — Mondello = 4 CAROZZI Salma = 16 Tomoli <i>Provincie e comuni nei quali sono usate : XLVIII, 62</i>					
2529	TOMOLO = 4 QUARTI — 13 96 — — Quarto = 2 CAROZZI Salma = 16 Tomoli <i>Provincie e comuni nei quali sono usate : LV, 4</i>						2540	TOMOLO = 4 MONDELLI . . . — 16 74 68 — Mondello = 4 MISURE Salma = 16 Tomoli <i>Provincie e comuni nei quali sono usate : LV, 31</i>					
2530	TOMOLO = 4 QUARTI (1) . . . — 14 13 38 40 Quarto = 4 CAROZZI ; Carozzo = 4 QUARTIGLI Salma = 16 Tomoli <i>Provincie e comuni nei quali sono usate : LV, 76</i>						2541	TOMOLO = 4 MONDELLI (2) . . — 16 74 68 — Mondello = 4 CAROZZI ; Carozzo = 4 QUARTIGLI Salma = 16 Tomoli <i>Provincie e comuni nei quali sono usate : LV, 74</i>					
							2542	TOMOLO = 4 MONDELLI . . . — 16 74 68 — Mondello = 4 CAROZZI ; Carozzo = 16 QUARTIGLI Salma = 16 Tomoli <i>Provincie e comuni nei quali sono usate : I, 2</i>					
							2543	TOMOLO (3) = 4 MONDELLI . . — 16 74 68 — Mondello = 4 CAROZZI ; Carozzo = 4 QUARTI ; Quarto = 4 QUARTIGLI Salma = 16 Tomoli <i>Provincie e comuni nei quali sono usate : I, 14, 24, 35, 36, 41 ; XLVIII, 10, 46 ; LV, 1, 30, 36, 42</i>					

(1) O « mondelli ». — (2) O « quarti ». — (3) Con corda o lato di canne 20 nel comune di Villafranca Sicula (Agrigento).

Segue: TAV. I. — ELENCO ALFABETICO DELLE MISURE LOCALI PER LE SUPERFICI AGRARIE
E LORO EQUIVALENZA NEL SISTEMA METRICO DECIMALE.

La misura tipo e i suoi multipli sono indicati in caratteri « neretti » ; i sottomultipli in maiuscoletto.

Numero d'ordine	MISURE LOCALI					Numero d'ordine	MISURE LOCALI						
	DENOMINAZIONE	Equivalenza nel s. m. d.					DENOMINAZIONE	Equivalenza nel s. m. d.					
		Ha	a	ca	dm ²			cm ²	Ha	a	ca	dm ²	cm ²
2544	TOMOLO = 4 QUARTI — 16 74 68 — Quarto = 4 QUARTIGLI; Quartiglio = 4 MINUTE; Minuta = 4 PUNTI Salma = 16 Tomoli <i>Province e comuni nei quali sono usate:</i> I, 33					2555	TOMOLO = 4 MONDELLI. . . . — 17 44 25 — Mondello = 4 COPPI; Coppo = 4 QUARTI; Quar- to = 4 QUARTIGLI Salma = 16 Tomoli <i>Province e comuni nei quali sono usate:</i> LXXVII, 13						
2545	TOMOLO = 4 MONDELLI. . . . — 16 75 — — Mondello = 4 CAROZZI; Carozzo = 4 PUNTI Salma = 16 Tomoli <i>Province e comuni nei quali sono usate:</i> I, 38					2556	TOMOLO = 4 MONDELLI. . . . — 17 44 28 — Mondello = 4 CAROZZI Salma = 16 Tomoli <i>Province e comuni nei quali sono usate:</i> LXXVII, 12, 18						
2546	TOMOLO = 4 MONDELLI. . . . — 16 75 — — Mondello = 4 QUARTIGLI; Quartiglio = 4 CAROZZI Salma = 16 Tomoli <i>Province e comuni nei quali sono usate:</i> LV, 17					2557	TOMOLO = 4 MONDELLI. . . . — 17 44 28 — Mondello = 4 CAROZZI; Carozzo = 4 QUARTINI Salma = 16 Tomoli <i>Province e comuni nei quali sono usate:</i> LXVI, 9						
2547	TOMOLO (1) = 4 MONDELLI . . — 16 75 — — Mondello = 4 CAROZZI; Carozzo = 4 QUARTI; Quarto = 4 QUARTIGLI Salma = 16 Tomoli <i>Province e comuni nei quali sono usate:</i> I, 34; LV, 26, 49, 57					2558	TOMOLO = 4 MONDELLI. . . . — 17 44 28 — Mondello = 4 CAROZZI; Carozzo (2) = 4 QUARTI; Quarto = 4 QUARTIGLI Salma = 16 Tomoli <i>Province e comuni nei quali sono usate:</i> LXVI, 12; LXXVII, 5						
2548	TOMOLO = 4 MONDELLI — 17 05 33 08 Mondello = 4 CAROZZI; Carozzo = 4 QUARTI; Quarto = 4 QUARTIGLI Bisaccia = 4 Tomoli; Salma = 4 Bisaccie <i>Province e comuni nei quali sono usate:</i> XXI, 4, 47					2559	TOMOLO = 4 MONDELLI. . . . — 17 44 28 — Mondello = 4 COPPI; Coppo = 4 QUARTI; Quar- to = 4 QUARTIGLI Salma = 16 Tomoli <i>Province e comuni nei quali sono usate:</i> LXVI, 11; LXXVII, 9						
2549	TOMOLO = 4 MONDELLI. . . . — 17 16 81 — Mondello = 4 CAROZZI; Carozzo = 4 QUARTI; Quarto = 4 QUARTIGLI Salma = 16 Tomoli <i>Province e comuni nei quali sono usate:</i> I, 7					2560	TOMOLO = 4 MONDELLI. . . . — 17 44 28 — Mondello = 4 CAROZZI; Carozzo (2) = 4 Quarti; Quarto = 4 QUARTIGLI (3); Quartiglio = 64 PALMI □ Bisaccia = 4 Tomoli; Salma = 4 Bisaccie <i>Province e comuni nei quali sono usate:</i> LXXVII, 17						
2550	TOMOLO = 4 MONDELLI. . . . — 17 44 — — Mondello = 4 CAROZZI; Carozzo = 4 QUARTI Salma = 16 Tomoli <i>Province e comuni nei quali sono usate:</i> LXXVII, 15					2561	TOMOLO = 4 COPPE — 17 76 — — Coppa = 6 MISURE Salma = 3 Tomoli <i>Province e comuni nei quali sono usate:</i> LX, 6						
2551	TOMOLO = 4 MONDELLI. . . . — 17 44 — — Mondello = 4 COPPI; Coppo = 4 CAROZZI; Caroz- zo = 4 CAROZZELLI Salma = 16 Tomoli <i>Province e comuni nei quali sono usate:</i> LXVI, 10					2562	TOMOLO = 2 MEZZETTI — 17 76 — — Mezzetto = 2 COPPE Salma = 3 Tomoli <i>Province e comuni nei quali sono usate:</i> LX, 35						
2552	TOMOLO = 4 MONDELLI. . . . — 17 44 — — Mondello = 4 COPPI; Coppo = 4 CAROZZI; Ca- rozzo = 4 QUARTIGLI Salma = 16 Tomoli <i>Province e comuni nei quali sono usate:</i> LXVI, 6					2563	TOMOLO = 2 MEZZETTI — 17 76 — — Mezzetto = 2 COPPE; Coppa = 6 MISURE Salma = 3 Tomoli <i>Province e comuni nei quali sono usate:</i> LX, 34						
2553	TOMOLO = 4 MONDELLI. . . . — 17 44 — — Mondello = 4 COPPI; Coppo = 4 MISURE; Misu- ra = 4 MISURELLE Salma = 16 Tomoli <i>Province e comuni nei quali sono usate:</i> LXVI, 5; LXXVII, 16					2564	TOMOLO = 2 STARELLE. . . . — 17 92 — — <i>Province e comuni nei quali sono usate:</i> LXX, 2						
2554	TOMOLO = 4 MONDELLI. . . . — 17 44 — — Mondello = 4 COPPI; Coppo = 4 QUARTI; Quarto = 4 QUARTIGLI Salma = 16 Tomoli <i>Province e comuni nei quali sono usate:</i> LXVI, 8; LXXVII, 14					2565	TOMOLO = 2 STARELLE — 17 92 — — Starella = 200 CANNE □ <i>Province e comuni nei quali sono usate:</i> LXX, 1						
						2566	TOMOLO = 2 MEZZETTI — 17 98 — — Mezzetto = 2 COPPE; Coppa = 6 MISURE Salma = 3 Tomoli <i>Province e comuni nei quali sono usate:</i> V, 12						

(1) Per l'ex feudo di San Biagio e Mandralia, nel comune di San Biagio Platani (Agrigento). — (2) O « coppo ». — (3) O « canne quadrate ».

Segue : TAV. I. — ELENCO ALFABETICO DELLE MISURE LOCALI PER LE SUPERFICI AGRARIE
E LORO EQUIVALENZA NEL SISTEMA METRICO DECIMALE.

La misura tipo e i suoi multipli sono indicati in caratteri « neretti »; i sottomultipli in maiuscoletto.

Numero d'ordine	MISURE LOCALI					Numero d'ordine	MISURE LOCALI						
	DENOMINAZIONE	Equivalenza nel s. m. d.					DENOMINAZIONE	Equivalenza nel s. m. d.					
		Ha	a	ca	dm ²			cm ²	Ha	a	ca	dm ²	cm ²
2567	TOMOLO (1) = 4 MONDELLI . . . — 18 90 56 — Mondello = 4 CAROZZI; Carozzo = 4 QUARTI; Quarto = 4 QUARTIGLI Salma = 16 Tomoli <i>Provincie e comuni nei quali sono usate</i> : I, 5, 6, 32, 41						2579	TOMOLO = 2 MEZZETTI — 20 16 — — Mezzetto = 2 COPPE; Coppa = 4 QUARTUCCI <i>Provincie e comuni nei quali sono usate</i> : XX, 37					
2568	TOMOLO = 4 MONDELLI — 19 08 — — Mondello = 4 COPPI; Coppo = 4 QUARTI; Quar- to = 4 QUARTIGLI Salma = 16 Tomoli <i>Provincie e comuni nei quali sono usate</i> : LXVI, 2						2580	TOMOLO = 2 MEZZETTI — 20 16 — — Mezzetto = 2 COPPE; Coppa = 4 MISURE Salma = 3 Tomoli <i>Provincie e comuni nei quali sono usate</i> : V, 102					
2569	TOMOLO = 4 MONDELLI — 19 09 — — Mondello = 4 COPPI; Coppo = 4 CAROZZI; Ca- rozzo = 4 QUARTIGLI Salma = 16 Tomoli <i>Provincie e comuni nei quali sono usate</i> : LXVI, 3						2581	TOMOLO = 2 MEZZETTI — 20 20 — — Mezzetto = 2 COPPE; Coppa = 4 QUARTUCCI <i>Provincie e comuni nei quali sono usate</i> : V, 36					
2570	TOMOLO = 4 MONDELLI — 19 09 — — Mondello = 4 COPPI; Coppo = 4 QUARTI; Quar- to = 4 QUARTIGLI Salma = 16 Tomoli <i>Provincie e comuni nei quali sono usate</i> : LXVI, 7						2582	TOMOLO (3) = 4 MONDELLI — 20 26 — — Mondello = 4 CAROZZI; Carozzo = 4 QUARTI; Quarto = 4 QUARTIGLI Salma = 16 Tomoli <i>Provincie e comuni nei quali sono usate</i> : I, 34					
2571	TOMOLO = 4 MONDELLI — 19 09 13 — Mondello = 4 COPPI; Coppo = 28 CANNE QUAD- RATE Salma = 16 Tomoli <i>Provincie e comuni nei quali sono usate</i> : LXVI, 1						2583	TOMOLO = 4 MONDELLI — 20 26 36 — Mondello = 4 CAROZZI Salma = 16 Tomoli <i>Provincie e comuni nei quali sono usate</i> : LXXVII, 8					
2572	TOMOLO = 4 MONDELLI — 19 35 30 — Mondello = 4 CAROZZI; Carozzo = 4 QUARTI; Quarto = 4 QUARTIGLI Salma = 16 Tomoli <i>Provincie e comuni nei quali sono usate</i> : LXXVII, 1						2584	TOMOLO = 4 MONDELLI — 20 26 36 — Mondello = 4 COZZE Salma = 16 Tomoli <i>Provincie e comuni nei quali sono usate</i> : XXI, 9					
2573	TOMOLO = 2 MEZZETTI — 20 — — — Mezzetto = 4 STOPPELLI <i>Provincie e comuni nei quali sono usate</i> : LXXIX, 22						2585	TOMOLO = 4 MONDELLI — 20 26 36 — Mondello = 4 CAROZZI; Carozzo = 4 QUARTI; Quarto = 4 QUARTIGLI Salma = 16 Tomoli <i>Provincie e comuni nei quali sono usate</i> : I, 14; XLVIII, 68					
2574	TOMOLO = 2 MEZZETTI — 20 — — — Mezzetto = 2 COPPE; Coppa = 4 QUARTUCCI (2) <i>Provincie e comuni nei quali sono usate</i> : XX, 27, 83						2586	TOMOLO = 2 MEZZETTI — 20 44 — — Mezzetto = 2 QUARTI; Quarto = 4 METIEDE Sacco = 3 Tomoli <i>Provincie e comuni nei quali sono usate</i> : IX, 105					
2575	TOMOLO = 2 MEZZETTI — 20 — — — Mezzetto = 2 COPPE; Coppa = 5 QUARTUCCI <i>Provincie e comuni nei quali sono usate</i> : V, 11						2587	TOMOLO = 4 MONDELLI — 20 72 68 — Mondello = 4 CAROZZI; Carozzo = 4 QUARTI; Quarto = 4 QUARTIGLI Salma = 16 Tomoli <i>Provincie e comuni nei quali sono usate</i> : I, 32; LXXXIII, 15, 16					
2576	TOMOLO = 2 MEZZETTI — 20 02 23 — Mezzetto = 2 COPPE; Coppa = 4 QUARTUCCI; Quartuccio = 50 PASSI QUADRATI <i>Provincie e comuni nei quali sono usate</i> : V, 60						2588	TOMOLO = 6 MONDELLI — 20 93 29 — Mondello = 4 QUARTIGLI; Quartiglio = 20 CANNE QUADRATE Salma = 16 Tomoli <i>Provincie e comuni nei quali sono usate</i> : LXXXIII, 12					
2577	TOMOLO = 2 MEZZETTI — 20 16 — — Mezzetto = 2 COPPE; Coppa = 50 CANNE □ <i>Provincie e comuni nei quali sono usate</i> : V, 67						2589	TOMOLO = 4 QUARTI — 20 93 30 — Quarto = 4 QUARTIGLI; Quartiglio = 4 PUNTI Salma = 16 Tomoli <i>Provincie e comuni nei quali sono usate</i> : LXXXIII, 3					
2578	TOMOLO = 2 MEZZETTI — 20 16 — — Mezzetto = 2 COPPE; Coppa = 4 MISURE <i>Provincie e comuni nei quali sono usate</i> : V, 3; XX, 31, 71, 96						2590	TOMOLO = 4 QUARTI — 20 93 31 — Quarto = 4 QUARTIGLI; Quartiglio = 5 PUNTI Salma = 16 Tomoli <i>Provincie e comuni nei quali sono usate</i> : LXXXIII, 17					

(1) Con corda o lato di canne 21 e palmi 2, nel comune di Villafranca Sicula (Agrigento). — (2) O « misure ». — (3) Per gli ex-feudi di Gialdonieri, Mandralia e San Biagio.

Segue: TAV. I. — ELENCO ALFABETICO DELLE MISURE LOCALI PER LE SUPERFICI AGRARIE
E LORO EQUIVALENZA NEL SISTEMA METRICO DECIMALE.

La misura tipo e i suoi multipli sono indicati in caratteri « neretti »; i sottomultipli in maiuscoletto.

Numero d'ordine	MISURE LOCALI					Numero d'ordine	MISURE LOCALI						
	DENOMINAZIONE	Equivalenza nel s. m. d.					DENOMINAZIONE	Equivalenza nel s. m. d.					
		Ha	a	ca	dm ²			cm ²	Ha	a	ca	dm ²	cm ²
2591	TOMOLO = 4 QUARTI — 20 93 34 90 Quarto = 4 QUARTIGLI; Quartiglio = 5 PUNTI Salma = 16 Tomoli <i>Province e comuni nei quali sono usate</i> : LXXXIII, 11						2603	TOMOLO = 4 QUARTI — 21 19 52 — Quarto = 4 QUARTIGLI Salma = 16 Tomoli <i>Province e comuni nei quali sono usate</i> : XIX, 1					
2592	TOMOLO = 6 MONDELLI — 20 93 35 — Mondello = 4 QUARTIGLI Salma = 16 Tomoli <i>Province e comuni nei quali sono usate</i> : LXXXIII, 7, 8						2604	TOMOLO = 4 QUARTI — 21 20 — — Quarto = 4 SEDICINI; Sedicino = 4 MINUTE Salma = 16 Tomoli <i>Province e comuni nei quali sono usate</i> : XIX, 12					
2593	TOMOLO = 4 MONDELLI — 20 93 35 — Mondello = 4 QUARTIGLI; Quartiglio = 4 PUNTI Salma = 16 Tomoli <i>Province e comuni nei quali sono usate</i> : LXXXIII, 9						2605	TOMOLO (1) = 2 MEZZETTI — 21 41 — — Mezzetto = 2 QUARTI <i>Province e comuni nei quali sono usate</i> : XII, 80					
2594	TOMOLO = 4 MONDELLI — 20 93 35 — Mondello = 4 CAROZZI; Carozzo = 4 QUARTI; Quarto = 4 QUARTIGLI Salma = 16 Tomoli <i>Province e comuni nei quali sono usate</i> : I, 24; LXXXIII, 2, 20						2606	TOMOLO = 2 MEZZETTI — 21 43 — — Mezzetto = 2 QUARTI; Quarto = 4 MISURE Sacco = 3 Tomoli <i>Province e comuni nei quali sono usate</i> : XII, 22; XX, 11, 101					
2595	TOMOLO = 4 MONDELLI — 20 93 35 — Mondello = 4 QUARTIGLI; Quartiglio = 4 PUNTI; Punto = 4 MINUTI Salma = 16 Tomoli <i>Province e comuni nei quali sono usate</i> : LXXXIII, 18						2607	TOMOLO = 4 MONDELLI — 21 43 — — Mondello = 4 CAROZZI Salma = 16 Tomoli <i>Province e comuni nei quali sono usate</i> : XIX 14; XXVIII, 18					
2596	TOMOLO = 4 QUARTI — 20 93 35 — Quarto = 20 PUNTI Salma = 16 Tomoli <i>Province e comuni nei quali sono usate</i> : LXXXIII, 10						2608	TOMOLO = 4 MONDELLI — 21 43 — — Mondello = 4 CAROZZI; Carozzo = 32 CANNE □ Salma = 16 Tomoli <i>Province e comuni nei quali sono usate</i> : XIX, 7					
2597	TOMOLO = 4 QUARTI — 20 93 35 — Quarto = 4 QUARTIGLI; Quartiglio = 5 MINUTE Salma = 16 Tomoli <i>Province e comuni nei quali sono usate</i> : I, 22						2609	TOMOLO = 4 MONDELLI — 21 43 — — Mondello = 4 CAROZZI; Carozzo = 4 QUARTI Salma = 16 Tomoli <i>Province e comuni nei quali sono usate</i> : XXVIII, 13; LXXVII, 6					
2598	TOMOLO = 4 QUARTI — 20 93 35 — Quarto = 4 QUARTIGLI; Quartiglio = 5 PUNTI Salma = 16 Tomoli <i>Province e comuni nei quali sono usate</i> : LXXXIII, 6						2610	TOMOLO = 4 MONDELLI — 21 43 — — Mondello = 4 MURTURE; Murtura = 4 CAROZZI Salma = 16 Tomoli <i>Province e comuni nei quali sono usate</i> : XXVIII, 4					
2599	TOMOLO = 4 QUARTI — 20 93 36 — Quarto = 4 QUARTIGLI; Quartiglio = 4 MINUTE; Minuta = 4 PUNTI Salma = 16 Tomoli <i>Province e comuni nei quali sono usate</i> : LXXXIII, 14						2611	TOMOLO = 4 MONDELLI — 21 43 — — Mondello = 4 CAROZZI; Carozzo = 4 QUARTI; Quarto = 4 QUARTIGLI Salma = 16 Tomoli <i>Province e comuni nei quali sono usate</i> : XXI, 25, 28; XXVIII, 15					
2600	TOMOLO = 4 MONDELLI — 21 14 71 — Mondello = 4 CAROZZI; Carozzo = 4 QUARTI; Quarto = 4 QUARTIGLI Salma = 16 Tomoli <i>Province e comuni nei quali sono usate</i> : XXI, 22						2612	TOMOLO = 4 MONDELLI — 21 43 13 — Mondello = 4 CAROZZI; Carozzo = 4 QUARTI; Quarto = 4 QUARTIGLI Salma = 16 Tomoli <i>Province e comuni nei quali sono usate</i> : XIX, 8; XXVIII, 8; LV, 56, 62					
2601	TOMOLO = 4 MONDELLI — 21 19 52 — Mondello = 4 QUARTIGLI Salma = 16 Tomoli <i>Province e comuni nei quali sono usate</i> : XIX, 2						2613	TOMOLO = 4 MONDELLI — 21 43 13 — Mondello = 4 CAROZZI; Carozzo = 4 QUARTI; Quarto = 4 QUARTIGLI Salma = 16 Tomoli; <i>Aratata</i> = 9 Salme <i>Province e comuni nei quali sono usate</i> : LV, 34					
2602	TOMOLO = 4 MONDELLI — 21 19 52 — Mondello = 4 CAROZZI; Carozzo = 4 QUARTI; Quarto = 4 QUARTIGLI Salma = 16 Tomoli <i>Province e comuni nei quali sono usate</i> : XIX, 8												

Segue : TAV. I. — ELENCO ALFABETICO DELLE MISURE LOCALI PER LE SUPERFICI AGRARIE
E LORO EQUIVALENZA NEL SISTEMA METRICO DECIMALE.

La misura tipo e i suoi multipli sono indicati in caratteri « neretti »; i sottomultipli in maiuscoletto.

Numero d'ordine	MISURE LOCALI					Numero d'ordine	MISURE LOCALI						
	DENOMINAZIONE	Equivalenza nel s. m. d.					DENOMINAZIONE	Equivalenza nel s. m. d.					
		Ha	a	ca	dm ²			cm ²	Ha	a	ca	dm ²	cm ²
2636	TOMOLO = 4 MONDELLI. . . . — 21 43 75 — Mondello = 4 CAROZZI; Carozzo = 4 QUARTI Salma = 16 Tomoli Province e comuni nei quali sono usate: XXVIII, 3					2648	TOMOLO = 4 MONDELLI. . . . — 21 82 82 — Mondello = 4 QUARTI; Quarto = 4 QUARTIGLI Salma = 16 Tomoli Province e comuni nei quali sono usate: XXVIII, 5						
2637	TOMOLO = 4 MONDELLI. . . . — 21 43 75 — Mondello = 4 MOLITURE; Molitura = 4 CAROZZI; Carozzo = 4 QUARTIGLI Salma = 16 Tomoli; Aratata = 9 Salme Province e comuni nei quali sono usate: XXVIII, 14					2649	TOMOLO = 4 MONDELLI. . . . — 21 82 85 — Mondello = 4 CAROZZI; Carozzo = 4 QUARTIGLI; Quartiglio = 7 ³ / ₅ CANNE QUADRATE Salma = 16 Tomoli Province e comuni nei quali sono usate: XLVIII, 14						
2638	TOMOLO = 4 MONDELLI. . . . — 21 43 86 — Mondello = 4 COPPI; Coppo = 4 QUARTI; Quarto = 4 QUARTIGLI Salma = 16 Tomoli Province e comuni nei quali sono usate: LXVI, 4					2650	TOMOLO = 2 MEZZETTI — 22 02 46 — Mezzetto = 5 COPPE Province e comuni nei quali sono usate: XX, 16						
2639	TOMOLO = 4 MONDELLI. . . . — 21 44 — — Mondello = 4 CAROZZI Salma = 16 Tomoli Province e comuni nei quali sono usate: LV, 52; LXXVII, 3					2651	TOMOLO = 2 MEZZETTI — 22 17 — — Mezzetto = 9 MISURE Province e comuni nei quali sono usate: XX, 126						
2640	TOMOLO = 4 MONDELLI. . . . — 21 44 — — Mondello = 4 COPPE Salma = 16 Tomoli Province e comuni nei quali sono usate: LXXVII, 4					2652	TOMOLO = 2 MEZZETTI — 22 20 — — Mezzetto = 2 QUARTI; Quarto = 4 MISURE Province e comuni nei quali sono usate: XX, 65						
2641	TOMOLO = 4 MONDELLI. . . . — 21 44 — — Mondello = 4 CAROZZI; Carozzo = 4 QUARTIGLI Salma = 16 Tomoli Province e comuni nei quali sono usate: LV, 53; LXXVII, 10					2653	TOMOLO = 2 MEZZETTI — 22 21 23 — Mezzetto = 2 COPPE; Coppa = 6 MISURE Salma = 3 Tomoli Province e comuni nei quali sono usate: XXIII, 57						
2642	TOMOLO = 4 MONDELLI. . . . — 21 49 13 — Mondello = 4 CAROZZI; Carozzo = 4 QUARTI; Quarto = 4 QUARTIGLI Salma = 16 Tomoli Province e comuni nei quali sono usate: LXXVII, 7					2654	TOMOLO = 4 MONDELLI. . . . — 22 33 84 — Mondello = 4 MOLITURE (2); Molitura = 4 QUARTI; Quarto = 4 QUARTIGLI; Quartiglio = 2 CANNE □ Salma = 16 Tomoli Province e comuni nei quali sono usate: XXI, 11						
2643	TOMOLO = 2 MEZZETTI — 21 72 — — Mezzetto = 2 QUARTI; Quarto = 2 ¹ / ₂ COPPE; Coppa = 45 MAZZE Province e comuni nei quali sono usate: XX, 45					2655	TOMOLO = 4 MONDELLI. . . . — 22 33 84 — Mondello = 4 MOLITURE (2); Molitura = 4 QUARTI; Quarto = 4 QUARTIGLI; Quartiglio = 2 CANNE □ Salma = 16 Tomoli; Aratata = 9 Salme Province e comuni nei quali sono usate: XXI, 42						
2644	TOMOLO = 4 MONDELLI. . . . — 21 76 76 — Mondello = 4 QUARTI Salma = 16 Tomoli Province e comuni nei quali sono usate: XXVIII, 9					2656	TOMOLO = 4 MONDELLI. . . . — 22 33 88 — Mondello = 4 CAROZZI; Carozzo = 4 QUARTI; Quarto = 4 QUARTIGLI Salma = 16 Tomoli Province e comuni nei quali sono usate: XXI, 13, 36						
2645	TOMOLO (1) = 4 COPPE — 21 78 — — Coppa = 6 MISURE Salma = 3 Tomoli Province e comuni nei quali sono usate: LX, 36					2657	TOMOLO = 2 MEZZAROLATE . . . — 22 40 — — Mezzarolata = 2 QUARTACCIAE; Quartacciata = 2 STOPPELLATE; Stoppellata = 4 COPPELLATE Province e comuni nei quali sono usate: XXII, 144						
2646	TOMOLO = 4 MONDELLI. . . . — 21 80 — — Mondello = 4 CAROZZI; Carozzo = 2 QUARTIGLI Salma = 16 Tomoli Province e comuni nei quali sono usate: XLVIII, 11					2658	TOMOLO = 4 MONDELLI. . . . — 22 43 61 — Mondello = 4 QUARTI Salma = 16 Tomoli Province e comuni nei quali sono usate: XIX, 11						
2647	TOMOLO = 4 MONDELLI. . . . — 21 82 — — Mondello = 4 CAROZZI Salma = 16 Tomoli Province e comuni nei quali sono usate: XXI, 8					2659	TOMOLO = 2 MEZZETTI — 22 58 — — Mezzetto = 12 MISURE Sacco = 3 Tomoli Province e comuni nei quali sono usate: IX, 113						
						2660	TOMOLO = 2 MEZZETTI — 22 67 — — Mezzetto = 2 QUARTI; Quarto = 4 MISURE Province e comuni nei quali sono usate: XX, 44						

(1) Per l'ex comune di Roccamorice. — (2) O « carozzi ».

Segue: TAV. I. — ELENCO ALFABETICO DELLE MISURE LOCALI PER LE SUPERFICI AGRARIE
E LORO EQUIVALENZA NEL SISTEMA METRICO DECIMALE

La misura tipo e i suoi multipli sono indicati in caratteri «neretti»; i sottomultipli in maiuscoletto.

Numero d'ordine	MISURE LOCALI					Numero d'ordine	MISURE LOCALI						
	DENOMINAZIONE	Equivalenza nel s. m. d.					DENOMINAZIONE	Equivalenza nel s. m. d.					
		Ha	a	ca	dm ²			cm ²	Ha	a	ca	dm ²	cm ²
2661	TOMOLO = 2 MEZZETTI — 23 52 — — Mezzetto = 2 QUARTI; Quarto = 4 MISURE <i>Province e comuni nei quali sono usate</i> : XX, 9					2673	TOMOLO = 2 MEZZETTI — 24 — — — Mezzetto = 2 COPPE; Coppa = 6 MISURE Salma = 3 Tomoli <i>Province e comuni nei quali sono usate</i> : V, 82; XX, 22						
2662	TOMOLO = 4 MONDELLI — 23 55 — — Mondello = 4 CAROZZI Salma = 16 Tomoli <i>Province e comuni nei quali sono usate</i> : I, 20					2674	TOMOLO = 2 MEZZETTI — 24 16 — — Mezzetto = 2 COPPE; Coppa = 6 MISURE Salma = 3 Tomoli <i>Province e comuni nei quali sono usate</i> : V, 19						
2663	TOMOLO = 4 MONDELLI — 23 55 02 — Mondello = 4 QUARTI; Quarto = 4 QUARTIGLI; Quartiglio = 4 CAROZZI Salma = 16 Tomoli <i>Province e comuni nei quali sono usate</i> : I, 9					2675	TOMOLO = 2 MEZZETTI — 24 24 — — Mezzetto = 2 COPPE; Coppa = 6 MISURE Salma = 3 Tomoli <i>Province e comuni nei quali sono usate</i> : V, 16						
2664	TOMOLO = 4 MONDELLI — 23 59 — — Salma = 16 Tomoli <i>Province e comuni nei quali sono usate</i> : I, 25					2676	TOMOLO = 4 MONDELLI — 24 37 50 — Mondello = 4 QUARTI; Quarto = 4 CAROZZI; Carozzo = 4 QUARTIGLI Salma = 16 Tomoli <i>Province e comuni nei quali sono usate</i> : XIX, 6						
2665	TOMOLO (I) = 4 MONDELLI — 23 61 — — Mondello = 4 CAROZZI; Carozzo = 4 QUARTI; Quarto = 4 QUARTIGLI Salma = 16 Tomoli <i>Province e comuni nei quali sono usate</i> : I, 16, 34, 39, 40					2677	TOMOLO = 4 MONDELLI — 24 44 — — Mondello = 4 QUARTI Salma = 16 Tomoli <i>Province e comuni nei quali sono usate</i> : I, 27, 28						
2666	TOMOLO = 4 MONDELLI — 23 61 55 — Mondello = 4 CAROZZI; Carozzo = 4 QUARTI; Quarto = 4 QUARTIGLI Salma = 16 Tomoli <i>Province e comuni nei quali sono usate</i> : I, 10					2678	TOMOLO = 4 MONDELLI — 24 44 — — Mondello = 4 CAROZZI; Carozzo = 4 QUARTI Salma = 16 Tomoli <i>Province e comuni nei quali sono usate</i> : I, 13, 29						
2667	TOMOLO = 4 MONDELLI — 23 61 56 — Mondello = 4 CAROZZI Salma = 16 Tomoli <i>Province e comuni nei quali sono usate</i> : I, 23					2679	TOMOLO = 4 QUARTI — 24 44 — — Quarto = 4 QUARTIGLI Salma = 16 Tomoli <i>Province e comuni nei quali sono usate</i> : XIX, 10						
2668	TOMOLO = 4 MONDELLI — 23 61 56 — Mondello = 4 CAROZZI; Carozzo = 4 QUARTI; Quarto = 4 QUARTIGLI Salma = 16 Tomoli <i>Province e comuni nei quali sono usate</i> : I, 37					2680	TOMOLO = 4 MONDELLI — 24 44 26 — Mondello = 4 CAROZZI; Carozzo = 4 QUARTI; Quarto = 4 QUARTIGLI Salma = 16 Tomoli <i>Province e comuni nei quali sono usate</i> : I, 3						
2669	TOMOLO = 4 MONDELLI — 23 61 56 — Mondello = 4 QUARTI; Quarto = 4 QUARTIGLI; Quartiglio = 4 CAROZZI Salma = 16 Tomoli <i>Province e comuni nei quali sono usate</i> : I, 30					2681	TOMOLO = 4 MONDELLI — 24 44 27 — Salma = 16 Tomoli <i>Province e comuni nei quali sono usate</i> : I, 15						
2670	TOMOLO = 4 QUARTI — 23 61 56 — Quarto = 4 QUARTIGLI; Quartiglio = 4 CAROZZI; Carozzo = 4 SEDICINI Salma = 16 Tomoli <i>Province e comuni nei quali sono usate</i> : XIX, 5					2682	TOMOLO = 4 MONDELLI — 24 44 27 — Mondello = 4 QUARTI; Quarto = 4 QUARTIGLI Salma = 16 Tomoli <i>Province e comuni nei quali sono usate</i> : I, 17						
2671	TOMOLO = 4 MONDELLI — 23 78 — — Mondello = 4 QUARTI Salma = 16 Tomoli <i>Province e comuni nei quali sono usate</i> : I, 26					2683	TOMOLO = 4 MONDELLI — 24 44 27 — Mondello = 4 CAROZZI; Carozzo = 4 QUARTI; Quarto = 4 QUARTIGLI Salma = 16 Tomoli <i>Province e comuni nei quali sono usate</i> : I, 1, 11, 21, 31						
2672	TOMOLO = 2 MEZZETTI — 24 — — — Mezzetto = 2 QUARTI; Quarto = 6 MISURE Salma = 16 Tomoli <i>Province e comuni nei quali sono usate</i> : XX, 94					2684	TOMOLO = 4 QUARTI — 24 44 27 — Quarto = 4 QUARTIGLI Salma = 16 Tomoli <i>Province e comuni nei quali sono usate</i> : XIX, 20						

(1) Per gli ex foudi di San Giovanni e Nagattano, nel Comune di San Biagio Platani (Agrigento).

Segue : TAV. I. — ELENCO ALFABETICO DELLE MISURE LOCALI PER LE SUPERFICI AGRARIE
E LORO EQUIVALENZA NEL SISTEMA METRICO DECIMALE

La misura tipo e i suoi multipli sono indicati in caratteri « neretti » ; i sottomultipli in maiuscoletto.

Numero d'ordine	MISURE LOCALI					Numero d'ordine	MISURE LOCALI						
	DENOMINAZIONE	Equivalenza nel s. m. d.					DENOMINAZIONE	Equivalenza nel s. m. d.					
		Ha	a	ca	dm ²			cm ²	Ha	a	ca	dm ²	cm ²
2685	TOMOLO = 2 MEZZETTI — 24 53 — — Mezzetto = 2 COPPE; Coppa = 6 MISURE Salma = 3 Tomoli <i>Province e comuni nei quali sono usate: XX, 15</i>					2689	TOMOLO = 2 MEZZETTI — 25 60 — — Mezzetto = 2 QUARTI; Quarto = 3 ½ CARTUCCE <i>Province e comuni nei quali sono usate: XX, 42</i>						
2686	TOMOLO = 2 MEZZETTI — 24 56 — — Mezzetto = 2 COPPE; Coppa = 4 MISURE <i>Province e comuni nei quali sono usate: XX, 106</i>					2700	TOMOLO = 2 MEZZETTI — 25 60 — — Mezzetto = 2 QUARTI; Quarto = 4 MISURE Sacco = 3 Tomoli <i>Province e comuni nei quali sono usate: XII, 64</i>						
2687	TOMOLO = 2 MEZZETTI — 24 64 — — Mezzetto = 8 MISURE <i>Province e comuni nei quali sono usate: XX, 116</i>					2701	TOMOLO = 2 MEZZETTI — 25 62 — — Mezzetto = 2 QUARTI; Quarto = 6 MISURE <i>Province e comuni nei quali sono usate: XII, 38, 39</i>						
2688	TOMOLO = 2 MEZZETTI — 24 69 — — Mezzetto = 2 COPPE; Coppa = 6 MISURE Salma = 3 Tomoli <i>Province e comuni nei quali sono usate: XX, 125</i>					2702	TOMOLO = 16 MISURE — 25 62 — — Salma = 3 Tomoli <i>Province e comuni nei quali sono usate: XX, 51</i>						
2689	TOMOLO = 2 MEZZETTI — 24 69 60 — Mezzetto = 2 QUARTI; Quarto = 4 MISURE <i>Province e comuni nei quali sono usate: XX, 17</i>					2703	TOMOLO = 2 MEZZETTI — 25 80 — — Mezzetto = 2 QUARTI <i>Province e comuni nei quali sono usate: XII, 61</i>						
2690	TOMOLO = 2 MEZZETTI — 24 69 60 — Mezzetto = 2 COPPE; Coppa = 6 MISURE Salma = 3 Tomoli <i>Province e comuni nei quali sono usate: XXIII, 7, 67</i>					2704	TOMOLO = 2 MEZZETTI — 25 80 — — Mezzetto = 2 QUARTI; Quarto = 4 MISURE <i>Province e comuni nei quali sono usate: XX, 47</i>						
2691	TOMOLO = 2 MEZZETTI — 25 — — — Mezzetto = 8 MISURE <i>Province e comuni nei quali sono usate: XX, 25</i>					2705	TOMOLO = 2 MEZZETTI — 25 80 — — Mezzetto = 2 QUARTI; Quarto = 6 MISURE <i>Province e comuni nei quali sono usate: XII, 18, 50</i>						
2692	TOMOLO = 2 MEZZETTI — 25 — — — Mezzetto = 2 COPPE; Coppa = 4 MISURE <i>Province e comuni nei quali sono usate: XX, 41</i>					2706	TOMOLO = 2 MEZZETTI — 25 80 — — Mezzetto = 2 QUARTI; Quarto = 4 MISURE Salma = 2 ½ Tomoli <i>Province e comuni nei quali sono usate: XX, 112</i>						
2693	TOMOLO = 2 MEZZETTI — 25 — — — Mezzetto = 2 QUARTI; Quarto = 4 MISURE <i>Province e comuni nei quali sono usate: XX, 109</i>					2707	TOMOLO = 2 MEZZETTI — 25 80 — — Mezzetto = 2 QUARTI; Quarto = 6 MISURE Sacco = 3 Tomoli <i>Province e comuni nei quali sono usate: XII, 16</i>						
2694	TOMOLO = 2 MEZZETTI — 25 — — — Mezzetto = 2 QUARTI; Quarto = 6 MISURE Sacco = 3 Tomoli <i>Province e comuni nei quali sono usate: XII, 73</i>					2708	TOMOLO (2) = 2 MEZZETTI — 25 80 — — Mezzetto = 2 QUARTI; Quarto = 2 QUARTAROLI Sacco = 3 Tomoli <i>Province e comuni nei quali sono usate: XII, 47</i>						
2695	TOMOLO = 2 MEZZETTI — 25 — — — Mezzetto = 2 QUARTI (1); Quarto = 6 MISURE Soma = 3 Tomoli <i>Province e comuni nei quali sono usate: XX, 77</i>					2709	TOMOLO = 2 MEZZETTI — 25 80 — — Mezzetto = 2 QUARTI; Quarto = 4 MINELLE; Minella = 1 ½ MISURE Sacco = 3 Tomoli <i>Province e comuni nei quali sono usate: XII, 62</i>						
2696	TOMOLO = 4 MONDELLI — 25 — — — Mondello = 4 QUARTI Salma = 16 Tomoli <i>Province e comuni nei quali sono usate: I, 18</i>					2710	TOMOLO = 2 MEZZETTI — 25 80 40 — Mezzetto = 2 QUARTI; Quarto = 4 MISURE <i>Province e comuni nei quali sono usate: XX, 29</i>						
2697	TOMOLO = 2 MEZZETTI — 25 44 — — Mezzetto = 2 COPPE; Coppa = 6 MISURE Salma = 3 Tomoli <i>Province e comuni nei quali sono usate: LX, 19</i>					2711	TOMOLO = 2 MEZZETTI — 25 80 48 — Mezzetto = 2 QUARTI; Quarto = 4 MISURE <i>Province e comuni nei quali sono usate: XX, 52</i>						
2698	TOMOLO = 2 MEZZETTI — 25 58 — — Mezzetto = 2 QUARTI; Quarto = 4 MISURE <i>Province e comuni nei quali sono usate: XX, 18</i>					2712	TOMOLO = 2 MEZZETTI — 25 86 — — Mezzetto = 2 QUARTI; Quarto = 6 MISURE Sacco = 3 Tomoli <i>Province e comuni nei quali sono usate: XII, 74</i>						

(1) O « coppe ». — (2) « Piccolo ».

Segue: TAV. I. — ELENCO ALFABETICO DELLE MISURE LOCALI PER LE SUPERFICI AGRARIE
E LORO EQUIVALENZA NEL SISTEMA METRICO DECIMALE.

La misura tipo e i suoi multipli sono indicati in caratteri « neretti »; i sottomultipli in maiuscoletto.

Numero d'ordine	MISURE LOCALI						Numero d'ordine	MISURE LOCALI					
	DENOMINAZIONE	Equivalenza nel s. m. d.						DENOMINAZIONE	Equivalenza nel s. m. d.				
		Ha	a	ca	dm ²	cm ²			Ha	a	ca	dm ²	cm ²
2718	TOMOLO = 4 COPPE — 26 26 — — Coppa = 6 MISURE Salma = 3 Tomoli <i>Provincie e comuni nei quali sono usate: LX, 8</i>						2727	TOMOLO = 2 MEZZETTI — 27 — — — Mezzetto = 12 MISURE Salma = 3 Tomoli <i>Provincie e comuni nei quali sono usate: XXIII, 6</i>					
2714	TOMOLO = 10 COPPE — 26 28 — — Coppa = 72 CANNE □ <i>Provincie e comuni nei quali sono usate: XX, 54</i>						2728	TOMOLO = 2 MEZZETTI — 27 — — — Mezzetto = 2 COPPE; Coppa = 6 MISURE Salma = 3 Tomoli <i>Provincie e comuni nei quali sono usate: XXIII, 74, 75</i>					
2715	TOMOLO = 2 MEZZETTI — 26 47 — — Mezzetto = 2 COPPE; Coppa = 4 MISURE <i>Provincie e comuni nei quali sono usate: V, 29</i>						2729	TOMOLO = 2 MEZZETTI — 27 — — — Mezzetto = 2 QUARTI; Quarto = 6 MISURE Salma = 3 Tomoli <i>Provincie e comuni nei quali sono usate: XXIII, 19, 35, 90</i>					
2716	TOMOLO = 16 MISURE — 26 50 — — <i>Provincie e comuni nei quali sono usate: XX, 26, 56</i>						2730	TOMOLO = 2 MEZZAROLE — 27 04 — — Mezzarola = 2 QUARTI; Quarto = 2 STOPPELLI <i>Provincie e comuni nei quali sono usate: XXII, 51</i>					
2717	TOMOLO (1) = 2 MEZZETTI — 26 60 — — Mezzetto = 2 QUARTI <i>Provincie e comuni nei quali sono usate: LXXIII, 1</i>						2731	TOMOLO = 2 MEZZETTI — 27 12 — — Mezzetto = 2 COPPE (3); Coppa = 6 MISURE Salma = 3 Tomoli <i>Provincie e comuni nei quali sono usate: XXIII, 50</i>					
2718	TOMOLO = 2 MEZZETTI — 26 66 66 — Mezzetto = 2 QUARTI; Quarto = 6 MISURE Salma = 3 Tomoli <i>Provincie e comuni nei quali sono usate: XXIII, 10</i>						2732	TOMOLO = 4 MONDELLI — 27 12 48 — Mondello = 4 CAROZZI; Carozzo = 4 QUARTI; Quarto = 4 QUARTIGLI Salma = 16 Tomoli <i>Provincie e comuni nei quali sono usate: XIX, 4</i>					
2719	TOMOLO (2) = 4 COPPE — 26 70 — — Coppa = 6 MISURE Salma = 3 Tomoli <i>Provincie e comuni nei quali sono usate: LX, 36</i>						2733	TOMOLO = 4 MONDELLI — 27 22 40 — Mondello = 4 CAROZZI; Carozzo = 4 QUARTI; Quarto = 4 QUARTIGLI Salma = 16 Tomoli <i>Provincie e comuni nei quali sono usate: XIX, 16, 18</i>					
2720	TOMOLO = 4 COPPE — 26 88 — — Coppa = 6 MISURE Salma = 3 Tomoli <i>Provincie e comuni nei quali sono usate: LX, 40</i>						2734	TOMOLO = 4 COPPE — 27 25 26 — Coppa = 6 CANNE □ <i>Provincie e comuni nei quali sono usate: XXXIV, 36</i>					
2721	TOMOLO = 2 MEZZETTI — 26 88 — — Mezzetto = 2 COPPE; Coppa = 6 MISURE Salma = 3 Tomoli <i>Provincie e comuni nei quali sono usate: LX, 21</i>						2735	TOMOLO = 2 MEZZETTI — 27 25 26 — Mezzetto = 2 COPPE; Coppa = 6 MISURE Salma = 3 Tomoli <i>Provincie e comuni nei quali sono usate: XXIII, 24, 38</i>					
2722	TOMOLO = 2 MEZZETTI — 26 89 — — Mezzetto = 2 QUARTI; Quarto = 4 MISURE Salma = 2 ½ Tomoli; Sacco = 1 ½ Salme <i>Provincie e comuni nei quali sono usate: XX, 55</i>						2736	TOMOLO = 4 COPPE — 27 26 — — <i>Provincie e comuni nei quali sono usate: XXXIV, 20</i>					
2723	TOMOLO = 600 CANNE QUADRATE — 26 94 — — <i>Provincie e comuni nei quali sono usate: LXVIII, 27</i>						2737	TOMOLO = 4 COPPE — 27 26 — — Coppa = 50 CANNE □ <i>Provincie e comuni nei quali sono usate: XXXIV, 42, 72</i>					
2724	TOMOLO = 8 MEZZETTI — 26 97 76 — Mezzetto = 2 MISURE <i>Provincie e comuni nei quali sono usate: XX, 92</i>						2738	TOMOLO = 2 MEZZETTI — 27 26 — — Mezzetto = 2 COPPE <i>Provincie e comuni nei quali sono usate: XXXIV, 48</i>					
2725	TOMOLO = 12 COPPE — 26 98 60 — Coppa = 2 MISURE Moggio = 1 ¼ Tomoli <i>Provincie e comuni nei quali sono usate: XII, 31</i>						2739	TOMOLO = 2 MEZZETTI — 27 26 — — Mezzetto = 2 QUARTI; Quarto = 6 MISURE Salma = 3 Tomoli <i>Provincie e comuni nei quali sono usate: XXIII, 85</i>					
2726	TOMOLO = 2 MEZZETTI — 26 98 80 — Mezzetto = 2 QUARTI; Quarto = 6 MISURE Salma = 3 Tomoli <i>Provincie e comuni nei quali sono usate: XXIII, 33</i>						2740	TOMOLO = 2 MEZZETTI — 27 33 33 — Mezzetto = 2 QUARTI; Quarto = 6 MISURE Salma = 3 Tomoli <i>Provincie e comuni nei quali sono usate: XXIII, 76</i>					

(1) A grano: è in uso anche un « tomolo a lino », quarta parte del tomolo a grano. — (2) Per l'ex comune di Abbatiggio. — (3) O « quarti ».

Segue: TAV. I. — ELENCO ALFABETICO DELLE MISURE LOCALI PER LE SUPERFICI AGRARIE
E LORO EQUIVALENZA NEL SISTEMA METRICO DECIMALE

La misura tipo e i suoi multipli sono indicati in caratteri « neretti » ; i sottomultipli in maiuscoletto.

Numero d'ordine	MISURE LOCALI					Numero d'ordine	MISURE LOCALI						
	DENOMINAZIONE	Equivalenza nel s. m. d.					DENOMINAZIONE	Equivalenza nel s. m. d.					
		Ha	a	ca	dm ²			cm ²	Ha	a	ca	dm ²	cm ²
2741	TOMOLO = 2 MEZZETTI — 27 36 — — Mezzetto = 2 QUARTI; Quarto = 6 MISURE Salma = 3 Tomoli <i>Province e comuni nei quali sono usate: XXIII, 49</i>					2756	TOMOLO = 2 MEZZETTI — 27 99 — — Mezzetto = 8 MISURE <i>Province e comuni nei quali sono usate: XX, 38</i>						
2742	TOMOLO = 2 MEZZETTI — 27 40 — — Mezzetto = 2 QUARTI; Quarto = 6 MISURE Salma = 3 Tomoli <i>Province e comuni nei quali sono usate: XXIII, 11, 47</i>					2757	TOMOLO = 2 MEZZETTI — 27 99 — — Mezzetto = 2 QUARTI; Quarto = 4 MISURE <i>Province e comuni nei quali sono usate: XX, 113</i>						
2743	TOMOLO = 2 MEZZETTI — 27 42 — — Mezzetto = 2 COPPE; Coppa = 6 MISURE Salma = 3 Tomoli <i>Province e comuni nei quali sono usate: XXIII, 63</i>					2758	TOMOLO — 28 — — — <i>Province e comuni nei quali sono usate: XXXIV, 29, 64, 81</i>						
2744	TOMOLO = 2 MEZZETTI — 27 42 — — Mezzetto = 2 QUARTI; Quarto = 6 MISURE Salma = 3 Tomoli <i>Province e comuni nei quali sono usate: XXIII, 77</i>					2759	TOMOLO = 4 COPPE — 28 — — — <i>Province e comuni nei quali sono usate: XXXIV, 59</i>						
2745	TOMOLO = 2 MEZZETTI — 27 43 — — Mezzetto = 2 QUARTI; Quarto = 4 MISURE <i>Province e comuni nei quali sono usate: XX, 32</i>					2760	TOMOLO = 20 COPPE — 28 — — — <i>Province e comuni nei quali sono usate: XXXIV, 7, 51, 65, 87, 89</i>						
2746	TOMOLO = 2 MEZZETTI — 27 44 — — Mezzetto = 2 COPPE; Coppa = 6 MISURE Salma = 3 Tomoli <i>Province e comuni nei quali sono usate: XXIII, 86</i>					2761	TOMOLO = 4 COPPE — 28 — — — Coppa = 6 MISURE Salma = 3 Tomoli <i>Province e comuni nei quali sono usate: LX, 31</i>						
2747	TOMOLO = 2 MEZZETTI — 27 46 — — Mezzetto = 2 QUARTI; Quarto = 3 MISURE; Misura = 1 ½ PASSI <i>Province e comuni nei quali sono usate: XX, 80</i>					2762	TOMOLO = 2 MEZZAROLE — 28 — — — Mezzarola = 2 QUARTI; Quarto = 2 MEZZETTI <i>Province e comuni nei quali sono usate: XXII, 23</i>						
2748	TOMOLO = 2 MEZZETTI — 27 50 — — Mezzetto = 2 QUARTI; Quarto = 6 MISURE Salma = 3 Tomoli <i>Province e comuni nei quali sono usate: XXIII, 18</i>					2763	TOMOLO = 2 MEZZAROLE — 28 — — — Mezzarola = 2 QUARTI; Quarto = 6 COPPI Salma = 8 Tomoli <i>Province e comuni nei quali sono usate: XXII, 56</i>						
2749	TOMOLO = 2 MEZZETTI — 27 52 80 — Mezzetto = 2 COPPE; Coppa = 6 MISURE Salma = 3 Tomoli <i>Province e comuni nei quali sono usate: XXIII, 22</i>					2764	TOMOLO = 2 MEZZETTI — 28 — — — <i>Province e comuni nei quali sono usate: XX, 23</i>						
2750	TOMOLO — 27 80 — — <i>Province e comuni nei quali sono usate: XXXIV, 22</i>					2765	TOMOLO = 2 MEZZETTI — 28 — — — Mezzetto = 8 MISURE <i>Province e comuni nei quali sono usate: XX, 8, 35, 76</i>						
2751	TOMOLO = 20 COPPE — 27 80 — — <i>Province e comuni nei quali sono usate: XXXIV, 1, 19, 66</i>					2766	TOMOLO = 2 MEZZETTI — 28 — — — Mezzetto = 2 QUARTI; Quarto = 5 COPPE <i>Province e comuni nei quali sono usate: XXXIV, 63</i>						
2752	TOMOLO = 2 MEZZETTI — 27 80 — — Mezzetto = 2 COPPE; Coppa = 4 MISURE <i>Province e comuni nei quali sono usate: XX, 90</i>					2767	TOMOLO = 2 MEZZETTI — 28 — — — Mezzetto = 2 QUARTI; Quarto = 2 MISURE <i>Province e comuni nei quali sono usate: XX, 99</i>						
2753	TOMOLO = 20 COPPE — 27 80 87 <i>Province e comuni nei quali sono usate: XXXIV, 82</i>					2768	TOMOLO = 2 MEZZETTI — 28 — — — Mezzetto = 2 QUARTI; Quarto = 4 MISURE <i>Province e comuni nei quali sono usate: XX, 14, 20, 28, 30, 59, 61, 62, 72, 89, 105, 122</i>						
2754	TOMOLO = 4 COPPE — 27 81 — — <i>Province e comuni nei quali sono usate: XXXIV, 15</i>					2769	TOMOLO = 2 MEZZETTI — 28 — — — Mezzetto = 8 MISURE Salma = 2 ½ Tomoli <i>Province e comuni nei quali sono usate: XX, 120</i>						
2755	TOMOLO = 20 COPPE — 27 81 — — <i>Province e comuni nei quali sono usate: LI, 98</i>					2770	TOMOLO = 2 MEZZETTI — 28 — — — Mezzetto = 2 COPPE; Coppa = 6 MISURE Salma = 3 Tomoli <i>Province e comuni nei quali sono usate: LX, 2, 15, 28, 39</i>						

**Segue: TAV. I. — ELENCO ALFABETICO DELLE MISURE LOCALI PER LE SUPERFICI AGRARIE
E LORO EQUIVALENZA NEL SISTEMA METRICO DECIMALE**

La misura tipo e i suoi multipli sono indicati in caratteri « noretti »; i sottomultipli in maiuscoletto.

Numero d'ordine	MISURE LOCALI					Numero d'ordine	MISURE LOCALI						
	DENOMINAZIONE	Equivalenza nel s. m. d.					DENOMINAZIONE	Equivalenza nel s. m. d.					
		Ha	a	ca	dm ²			cm ²	Ha	a	ca	dm ²	cm ²
2771	TOMOLO = 2 MEZZETTI — 28 — — — — Mezzetto = 10 COPPE; Coppa = 1 ⁴ / ₁₀ MISURE Salma = 2 Tomoli <i>Provincie e comuni nei quali sono usate: LI, 107</i>						2786	TOMOLO = 2 MEZZETTI — 29 23 — — — Mezzetto = 2 COPPE <i>Provincie e comuni nei quali sono usate: XXXIV, 16</i>					
2772	TOMOLO = 2 MEZZETTI — 28 — — — — Mezzetto = 2 QUARTI; Quarto = 4 MISURE Sacco = 3 Tomoli <i>Provincie e comuni nei quali sono usate: XX, 46, 79</i>						2787	TOMOLO = 4 COPPE — 29 91 — — — <i>Provincie e comuni nei quali sono usate: XXXIV, 60</i>					
2773	TOMOLO = 2 MEZZETTI — 28 — — — — Mezzetto = 2 QUARTI; Quarto = 4 MISURE Salma = 2 ¹ / ₂ Tomoli <i>Provincie e comuni nei quali sono usate: XX, 43, 82</i>						2788	TOMOLO = 4 COPPE — 30 — — — — <i>Provincie e comuni nei quali sono usate: XXXIV, 17</i>					
2774	TOMOLO = 2 MEZZETTI — 28 — — — — Mezzetto = 2 QUARTI; Quarto = 4 MISURE Salma = 3 Tomoli <i>Provincie e comuni nei quali sono usate: XX, 67, 95, 111</i>						2789	TOMOLO = 2 MEZZETTI — 30 — — — — Mezzetto = 2 QUARTI; Quarto = 6 MISURE <i>Provincie e comuni nei quali sono usate: XX, 5</i>					
2775	TOMOLO = 2 MEZZETTI — 28 — — — — Mezzetto = 2 QUARTI; Quarto = 6 MISURE Versura = 4 Tomoli <i>Provincie e comuni nei quali sono usate: XX, 12</i>						2790	TOMOLO = 2 MEZZETTI — 30 — — — — Mezzetto = 2 QUARTI; Quarto = 4 MISURE (1) Salma = 3 Tomoli <i>Provincie e comuni nei quali sono usate: XX, 100; XXIII, 2</i>					
2776	TOMOLO = 2 MEZZETTI — 28 — — — — Mezzetto = 2 QUARTI; Quarto = 4 MISURE Salma = 2 ¹ / ₂ Tomoli; Sacco = 1 ¹ / ₅ Salme <i>Provincie e comuni nei quali sono usate: XX, 64</i>						2791	TOMOLO = 2 MEZZETTI — 30 — — — — Mezzetto = 2 QUARTI; Quarto = 4 STOPPELLI; Stoppello = 2 MISURE Salma = 3 Tomoli <i>Provincie e comuni nei quali sono usate: XX, 69</i>					
2777	TOMOLO = 24 MISURE — 28 — — — — <i>Provincie e comuni nei quali sono usate: XXXIV, 21, 61</i>						2792	TOMOLO = 4 COPPE — 30 22 08 — — Coppa = 6 MISURE Salma = 3 Tomoli <i>Provincie e comuni nei quali sono usate: XXXIII, 55</i>					
2778	TOMOLO = 4 QUARTI — 28 — — — — Quarto = 5 COPPE <i>Provincie e comuni nei quali sono usate: XXXIV, 53</i>						2793	TOMOLO = 4 COPPE — 30 24 — — — Coppa = 5 COPPE <i>Provincie e comuni nei quali sono usate: XXXIV, 13</i>					
2779	TOMOLO = 2 MEZZETTI — 28 15 — — — Mezzetto = 8 MISURE <i>Provincie e comuni nei quali sono usate: XX, 93</i>						2794	TOMOLO = 4 COPPE — 30 25 — — — <i>Provincie e comuni nei quali sono usate: XXXIV, 4</i>					
2780	TOMOLO = 24 MISURE — 28 15 — — — <i>Provincie e comuni nei quali sono usate: LI, 13</i>						2795	TOMOLO = 4 COPPE — 30 25 — — — Coppa = 50 CANNE QUADRATE <i>Provincie e comuni nei quali sono usate: XXXIV, 37</i>					
2781	TOMOLO = 4 COPPE — 28 56 — — — <i>Provincie e comuni nei quali sono usate: XXXIV, 67</i>						2796	TOMOLO = 2 MEZZETTI — 30 25 — — — Mezzetto = 2 COPPE; Coppa = 6 CANNE QUADRATE <i>Provincie e comuni nei quali sono usate: XXXIV, 84</i>					
2782	TOMOLO = 4 COPPE — 28 56 — — — Coppa = 50 CANNE QUADRATE <i>Provincie e comuni nei quali sono usate: XXXIV, 18</i>						2797	TOMOLO = 4 COPPE — 30 59 — — — <i>Provincie e comuni nei quali sono usate: XXXIV, 11</i>					
2783	TOMOLO = 4 COPPE — 28 56 58 — — Coppa = 50 CANNE QUADRATE <i>Provincie e comuni nei quali sono usate: XXXIV, 10</i>						2798	TOMOLO = 2 MEZZETTI — 30 59 — — — Mezzetto = 2 COPPE; Coppa = 2 MISURE <i>Provincie e comuni nei quali sono usate: XXXIV, 49</i>					
2784	TOMOLO = 4 QUARTI — 28 56 58 — — <i>Provincie e comuni nei quali sono usate: XXXIV, 58</i>						2799	TOMOLO = 2 MEZZETTI — 30 65 — — — Mezzetto = 2 QUARTI; Quarto = 6 MISURE Salma = 3 Tomoli <i>Provincie e comuni nei quali sono usate: XXIII, 20, 58</i>					
2785	TOMOLO = 2 MEZZAROLE — 28 57 10 — — Mezzarola = 4 STOPPELLI; Stoppello = 4 COPPOLI Salma = 8 Tomoli <i>Provincie e comuni nei quali sono usate: XXII, 106</i>						2800	TOMOLO = 2 MEZZAROLE — 30 65 90 — — Mezzarola = 2 QUARTI; Quarto = 2 STOPPELLI; Stoppello = 8 CUCUZZE <i>Provincie e comuni nei quali sono usate: XXII, 132</i>					

(1) Anche « stoppelli ».

Segue: TAV. I. — ELENCO ALFABETICO DELLE MISURE LOCALI PER LE SUPERFICI AGRARIE
E LORO EQUIVALENZA NEL SISTEMA METRICO DECIMALE

La misura tipo e i suoi multipli sono indicati in caratteri « neretti »; i sottomultipli in maiuscolo.

Numero d'ordine	MISURE LOCALI					Numero d'ordine	MISURE LOCALI						
	DENOMINAZIONE	Equivalenza nel s. m. d.					DENOMINAZIONE	Equivalenza nel s. m. d.					
		Ha	a	ca	dm ²			cm ²	Ha	a	ca	dm ²	cm
2801	TOMOLO = 2 MEZZETTI — 30 65 91 — Mezzetto = 12 MISURE Sacco = 3 Tomoli <i>Province e comuni nei quali sono usate: XII, 70</i>					2814	TOMOLO = 2 MEZZETTI — 30 86 — — Mezzetto = 2 QUARTI; Quarto = 4 MISURE Versura = 4 Tomoli <i>Province e comuni nei quali sono usate: XII, 66 XXXII, 17, 45</i>						
2802	TOMOLO = 24 MISURE — 30 65 91 44 Misura = 37 ½ PASSI QUADRATI Sacco = 3 Tomoli <i>Province e comuni nei quali sono usate: XII, 11</i>					2815	TOMOLO = 2 MEZZETTI — 30 86 — — Mezzetto = 2 QUARTI; Quarto = 6 MISURE Versura = 4 Tomoli <i>Province e comuni nei quali sono usate: XXXII, 18</i>						
2803	TOMOLO = 2 MEZZAROLE — 30 65 93 — Mezzarola = 2 QUARTI; Quarto = 2 STOPPELLI; Stoppello = 4 CUCUZZE Salma = 8 Tomoli <i>Province e comuni nei quali sono usate: XXII, 131</i>					2816	TOMOLO = 2 MEZZETTI — 30 86 — — Mezzetto = 2 QUARTI; Quarto = 4 STOPPELLI Salma = 3 Tomoli <i>Province e comuni nei quali sono usate: XX, 60</i>						
2804	TOMOLO = 2 MEZZETTI — 30 77 — — Mezzetto = 2 QUARTI; Quarto = 4 MISURE Salma = 3 Tomoli <i>Province e comuni nei quali sono usate: XX, 24</i>					2817	TOMOLO = 2 MEZZETTI — 30 86 — — Salma = 3 Tomoli; Versura = 1 ½ Salme <i>Province e comuni nei quali sono usate: XXXII, 4</i>						
2805	TOMOLO = 2 MEZZAROLE — 30 86 — — Salma = 8 Tomoli <i>Province e comuni nei quali sono usate: XXII, 62</i>					2818	TOMOLO = 2 MEZZETTI — 30 86 — — Mezzetto = 2 QUARTI; Quarto = 4 MISURE Sacco = 3 Tomoli; Versura = 1 ½ Sacchi <i>Province e comuni nei quali sono usate: XX, 7, 63</i>						
2806	TOMOLO = 2 MEZZETTI — 30 86 — — Mezzetto = 8 MISURE <i>Province e comuni nei quali sono usate: XXXII, 10</i>					2819	TOMOLO = 2 MEZZETTI — 30 86 — — Mezzetto = 2 QUARTI; Quarto = 6 MISURE Salma = 3 Tomoli; Versura = 1 ½ Salme <i>Province e comuni nei quali sono usate: XX, 88</i>						
2807	TOMOLO = 2 MEZZETTI — 30 86 — — Mezzetto = 2 QUARTI; Quarto = 4 MISURE <i>Province e comuni nei quali sono usate: XII, 30; XX, 48, 57, 98</i>					2820	TOMOLO = 2 MOGGIA (2) — 30 86 — — Moggio = 2 QUARTI; Quarto = 4 QUARTARULI; Quartarulo = 2 MISURE Versura = 4 Tomoli <i>Province e comuni nei quali sono usate: XXXII, 41</i>						
2808	TOMOLO = 2 MEZZETTI — 30 86 — — Mezzetto = 2 QUARTI; Quarto = 6 MISURE <i>Province e comuni nei quali sono usate: XX, 2</i>					2821	TOMOLO = 15 PASSI — 30 86 — — <i>Province e comuni nei quali sono usate: XII, 66</i>						
2809	TOMOLO = 2 MEZZETTI — 30 86 — — Mezzetto = 12 MISURE Versura = 4 Tomoli <i>Province e comuni nei quali sono usate: XXXII, 33</i>					2822	TOMOLO = 4 QUARTI — 30 86 — — Quarto = 4 MISURE <i>Province e comuni nei quali sono usate: XX, 84, 91</i>						
2810	TOMOLO = 2 MEZZETTI — 30 86 — — Mezzetto = 2 COPPE (1); Coppa = 4 MISURE Salma = 3 Tomoli <i>Province e comuni nei quali sono usate: XX, 1, 74, 75</i>					2823	TOMOLO = 2 MEZZETTI — 30 86 25 — Versura = 4 Tomoli <i>Province e comuni nei quali sono usate: XX, 85; XXXII, 28</i>						
2811	TOMOLO = 2 MEZZETTI — 30 86 — — Mezzetto = 2 COPPE; Coppa = 6 MISURE Salma = 3 Tomoli <i>Province e comuni nei quali sono usate: XX, 110</i>					2824	TOMOLO = 2 MEZZETTI — 30 86 25 — Mezzetto = 7 ½ MISURE Versura = 4 Tomoli <i>Province e comuni nei quali sono usate: XX, 36</i>						
2812	TOMOLO = 2 MEZZETTI — 30 86 — — Mezzetto = 2 QUARTI; Quarto = 4 MISURE Sacco = 3 Tomoli <i>Province e comuni nei quali sono usate: XII, 29; XX, 114, 123</i>					2825	TOMOLO = 2 MEZZETTI — 30 86 25 — Mezzetto = 12 MISURE Versura = 4 Tomoli <i>Province e comuni nei quali sono usate: XXXII, 22, 40</i>						
2813	TOMOLO = 2 MEZZETTI — 30 86 — — Mezzetto = 2 QUARTI; Quarto = 6 MISURE Sacco = 3 Tomoli <i>Province e comuni nei quali sono usate: XII, 82</i>					2826	TOMOLO = 2 MEZZETTI — 30 86 25 — Mezzetto = 2 QUARTI; Quarto = 6 MISURE Versura = 4 Tomoli <i>Province e comuni nei quali sono usate: XX, 13</i>						

Segue : TAV. I. — ELENCO ALFABETICO DELLE MISURE LOCALI PER LE SUPERFICI AGRARIE
E LORO EQUIVALENZA NEL SISTEMA METRICO DECIMALE

La misura tipo e i suoi multipli sono indicati in caratteri neretti ; i sottomultipli in maiuscoletto.

Numero d'ordine	MISURE LOCALI					Numero d'ordine	MISURE LOCALI				
	DENOMINAZIONE	Equivalenza nel s. m. d.					DENOMINAZIONE	Equivalenza nel s. m. d.			
		Ha	ca	dm ²	cm ²			Ha	a	ca	dm ²
2827	TOMOLO = 2 MEZZETTI — 30 86 25 — Mezzetto = 2 QUARTI ; Quarto = 6 MISURE Sacco = 3 Tomoli; Versura = 1 ½ Sacchi <i>Provincie e comuni nei quali sono usate</i> : XXXII, 15					2840	TOMOLO = 2 MEZZETTI — 31 63 92 — Mezzetto = 2 COPPE ; Coppa = 6 MISURE Salma = 3 Tomoli <i>Provincie e comuni nei quali sono usate</i> : LX, 16				
2828	TOMOLO = 8 QUARTI — 30 86 25 — Quarto = 3 MISURE Versura = 4 Tomoli <i>Provincie e comuni nei quali sono usate</i> : XXXII, 26					2841	TOMOLO = 2 MEZZETTI — 31 68 — — Mezzetto = 2 COPPE ; Coppa = 6 MISURE Salma = 3 Tomoli <i>Provincie e comuni nei quali sono usate</i> : XXIII, 60				
2829	TOMOLO = 2 MEZZETTI — 30 86 41 30 Mezzetto = 2 QUARTI ; Quarto = 4 MISURE Salma = 3 Tomoli <i>Provincie e comuni nei quali sono usate</i> : XX, 34					2842	TOMOLO = 2 MEZZETTI — 32 — — — Mezzetto = 2 COPPE ; Coppa = 6 MISURE Salma = 3 Tomoli <i>Provincie e comuni nei quali sono usate</i> : LX, 1				
2830	TOMOLO = 2 MEZZETTI — 30 86 94 — Mezzetto = 1 ½ TRENTALI ; Trentale = 1 ½ QUARTI ; Quarto = 4 MISURE Versura = 4 Tomoli <i>Provincie e comuni nei quali sono usate</i> : XX, 19					2843	TOMOLO = 2 MEZZULLI — 32 — — — Mezzullo = 2 QUARTI ; Quarto = 2 STOPPELLI ; Stoppello = 4 COZZE Salma = 2 Tomoli <i>Provincie e comuni nei quali sono usate</i> : XXV, 108				
2831	TOMOLO (1) = 2 MEZZAROLE — 30 87 — — Mezzarola = 2 QUARTATE ; Quartata = 4 MITATE <i>Provincie e comuni nei quali sono usate</i> : XXII, 123					2844	TOMOLO = 4 QUARTI — 32 — — — Quarto = 2 STOPPELLI ; Stoppello = 4 METATE Salma = 2 Tomoli <i>Provincie e comuni nei quali sono usate</i> : LXV, 21				
2832	TOMOLO = 2 MEZZETTI — 30 87 — — Versura = 4 Tomoli <i>Provincie e comuni nei quali sono usate</i> : XX, 68					2845	TOMOLO = 8 STOPPELLI — 32 — — — Stoppello = 4 MISURELLE <i>Provincie e comuni nei quali sono usate</i> : LXV, 64				
2833	TOMOLO = 2 MEZZETTI — 30 87 — — Mezzetto = 2 QUARTI ; Quarto = 11,025 PALMI QUADRATI Salma = 3 Tomoli <i>Provincie e comuni nei quali sono usate</i> : XX, 58					2846	TOMOLO = 2 MEZZETTI — 32 03 57 — Mezzetto = 16 MISURE <i>Provincie e comuni nei quali sono usate</i> : LI, 44				
2834	TOMOLO = 2 MEZZETTI — 30 87 — — Mezzetto = 2 QUARTI ; Quarto = 11,025 PALMI QUADRATI Salma = 3 Tomoli <i>Provincie e comuni nei quali sono usate</i> : XX, 21					2847	TOMOLO (2) = 2 MEZZETTI — 32 25 — — Mezzetto = 5 COPPE <i>Provincie e comuni nei quali sono usate</i> : XII, 83				
2835	TOMOLO = 2 MEZZETTI — 30 87 — — Mezzetto = 2 QUARTI ; Quarto = 6 MISURE Salma = 3 Tomoli; Versura = 1 ½ Salme <i>Provincie e comuni nei quali sono usate</i> : XX, 119					2848	TOMOLO = 2 MEZZETTI — 32 25 — — Mezzetto = 2 QUARTI ; Quarto = 2 STOPPELLI ; Stoppello = 3 MISURE <i>Provincie e comuni nei quali sono usate</i> : LXV, 84				
2836	TOMOLO = 2 MEZZETTI — 30 87 — — Mezzetto = 2 QUARTI ; Quarto = 6 MISURE Versura = 4 Tomoli; Carro = 20 Versure <i>Provincie e comuni nei quali sono usate</i> : XXXII, 31					2849	TOMOLO = 2 MEZZETTI — 32 25 — — Mezzetto = 5 COPPE ; Coppa = 10 MISURE Salma = 3 Tomoli <i>Provincie e comuni nei quali sono usate</i> : XII, 63				
2837	TOMOLO = 2 MEZZETTI — 30 90 — — Mezzetto = 2 QUARTI ; Quarto = 4 MISURE <i>Provincie e comuni nei quali sono usate</i> : XX, 3					2850	TOMOLO = 2 MEZZETTI — 32 25 60 — Mezzetto = 6 COPPE <i>Provincie e comuni nei quali sono usate</i> : XII, 21, 58				
2838	TOMOLO = 2 MEZZAROLE — 31 — — — Mezzarola = 2 QUARTI ; Quarto = 2 STOPPELLI ; Stoppello = 4 SQUELLI Salma = 8 Tomoli <i>Provincie e comuni nei quali sono usate</i> : XXII, 6					2851	TOMOLO = 2 MEZZETTI — 32 25 60 — Mezzetto = 6 COPPE ; Coppa = 4 MISURE Salma (3) = 3 Tomoli <i>Provincie e comuni nei quali sono usate</i> : XII, 78				
2839	TOMOLO = 2 MEZZETTI — 31 14 59 — Mezzetto = 2 COPPE ; Coppa = 6 MISURE Salma = 3 Tomoli <i>Provincie e comuni nei quali sono usate</i> : XXIII, 92					2852	TOMOLO = 12 COPPE — 32 26 50 — Coppa = 4 MESURIELLI <i>Provincie e comuni nei quali sono usate</i> : XII, 3				
						2853	TOMOLO = 2 MEZZETTI — 32 33 64 — Mezzetto = 2 COPPE ; Coppa = 6 QUARTUCCI <i>Provincie e comuni nei quali sono usate</i> : XXXIV, 70				

(1) « Alla taglia ». — (2) O « moggio ». — (3) O « sacco ».

Segue : TAV. I. — ELENCO ALFABETICO DELLE MISURE LOCALI PER LE SUPERFICI AGRARIE
E LORO EQUIVALENZA NEL SISTEMA METRICO DECIMALE

La misura tipo e i suoi multipli sono indicati in caratteri « neretti » ; i sottomultipli in maiuscoletto.

Numero d'ordine	MISURE LOCALI					Numero d'ordine	MISURE LOCALI						
	DENOMINAZIONE	Equivalenza nel s. m. d.					DENOMINAZIONE	Equivalenza nel s. m. d.					
		Ha	a	ca	dm ²			cm ²	Ha	a	ca	dm ²	cm ²
2854	TOMOLO = 2 MEZZETTI — 32 40 — — Mezzetto = 2 COPPE; Coppa = 6 MISURE Salma = 3 Tomoli <i>Province e comuni nei quali sono usate</i> : XXIII, 48					2867	TOMOLO = 2 MEZZAROLE — 32 43 61 — Mezzarola = 2 QUARTI; Quarto = 2 STOPPELLI Salma = 3 Tomoli <i>Province e comuni nei quali sono usate</i> : LXVIII, 19						
2855	TOMOLO = 4 COPPE — 32 43 — — Coppa = 6 MISURE; Misura = 16 CANNE QUADRATE Salma = 3 Tomoli <i>Province e comuni nei quali sono usate</i> : LX, 27					2868	TOMOLO = 2 MEZZAROLE — 32 43 61 — Mezzarola = 2 QUARTI; Quarto = 2 STOPPELLI Salma = 3 Tomoli <i>Province e comuni nei quali sono usate</i> : LXVIII, 84						
2856	TOMOLO = 2 MEZZETTI — 32 43 60 — Mezzetto = 2 COPPE; Coppa = 6 MISURE Salma = 3 Tomoli <i>Province e comuni nei quali sono usate</i> : XXIII, 98					2869	TOMOLO = 2 MEZZETTI — 32 43 61 — <i>Province e comuni nei quali sono usate</i> : LXXIX, 3						
2857	TOMOLO — 32 43 61 — <i>Province e comuni nei quali sono usate</i> : XXV, 25					2870	TOMOLO = 2 MEZZETTI — 32 43 61 — Mezzetto = 5 COPPE <i>Province e comuni nei quali sono usate</i> : XII, 89						
2858	TOMOLO — 32 43 61 — Salma = 2 Tomoli <i>Province e comuni nei quali sono usate</i> : LXXIII, 29					2871	TOMOLO = 2 MEZZETTI — 32 43 61 — Mezzetto = 12 MISURE <i>Province e comuni nei quali sono usate</i> : IX, 85, 106						
2859	TOMOLO = 2 MENZULLI — 32 43 61 — Menzullo = 2 MITTI; Mitto = 2 STOPPELLI; Stoppello = 4 MISURINI Salma = 3 Tomoli <i>Province e comuni nei quali sono usate</i> : XXV, 19					2872	TOMOLO = 2 MEZZETTI — 32 43 61 — Mezzetto = 2 QUARTI <i>Province e comuni nei quali sono usate</i> : XLI, 25						
2860	TOMOLO = 2 MENZULLI — 32 43 61 — Menzullo = 2 QUARTI; Quarto = 2 STOPPELLI; Stoppello = 2 MISURELLI Salma = 3 Tomoli <i>Province e comuni nei quali sono usate</i> : XXV, 65					2873	TOMOLO = 2 MEZZETTI — 32 43 61 — Mezzetto = 4 STOPPELLI <i>Province e comuni nei quali sono usate</i> : LXXIII, 144; LXXIX, 10						
2861	TOMOLO = 2 MEZZAROLATE . . . — 32 43 61 — Mezzarolata = 2 MEZZETTATE ; Mezzettata = 2 CARTOCCIATE <i>Province e comuni nei quali sono usate</i> : XXII, 77					2874	TOMOLO = 2 MEZZETTI — 32 43 61 — Mezzetto = 2 COPPE (1); Coppa = 6 MISURE <i>Province e comuni nei quali sono usate</i> : XII, 55; XVII, 14; LXV, 72						
2862	TOMOLO = 2 MEZZAROLATE . . . — 32 43 61 — Mezzarolata = 2 QUARTATE ; Quartata = 8 MONDELLI <i>Province e comuni nei quali sono usate</i> : XXII, 55					2875	TOMOLO = 2 MEZZETTI — 32 43 61 — Mezzetto = 2 COPPE; Coppa = 4 QUARTUCCI <i>Province e comuni nei quali sono usate</i> : IV, 90						
2863	TOMOLO = 2 MEZZAROLATE . . . — 32 43 61 — Mezzarolata = 2 QUARTOCCIATE ; Quartocciata = 2 STOPPELLATE <i>Province e comuni nei quali sono usate</i> : XXII, 10					2876	TOMOLO = 2 MEZZETTI — 32 43 61 — Mezzetto = 2 QUARTI; Quarto = 2 METIERE <i>Province e comuni nei quali sono usate</i> : IX, 22						
2864	TOMOLO = 2 MEZZAROLATE . . . — 32 43 61 — Mezzarolata = 4 OTTAVATE ; Ottavata = 4 COPPOLATE Salma = 8 Tomoli <i>Province e comuni nei quali sono usate</i> : XXII, 47					2877	TOMOLO = 2 MEZZETTI — 32 43 61 — Mezzetto = 2 QUARTI; Quarto = 4 MISURE <i>Province e comuni nei quali sono usate</i> : LXXIII, 51						
2865	TOMOLO = 2 MEZZAROLE — 32 43 61 — Salma = 8 Tomoli <i>Province e comuni nei quali sono usate</i> : XXII, 149					2878	TOMOLO = 2 MEZZETTI — 32 43 61 — Mezzetto = 2 QUARTI; Quarto = 6 MISURE <i>Province e comuni nei quali sono usate</i> : IX, 91; LXXIII, 65						
2866	TOMOLO = 2 MEZZAROLE — 32 43 61 — Mezzarola = 2 QUARTI; Quarto = 2 MONDELLI Salma = 8 Tomoli <i>Province e comuni nei quali sono usate</i> : LXVIII, 10					2879	TOMOLO = 2 MEZZETTI — 32 43 61 — Mezzetto = 2 QUARTI; Quarto = 8 MISURE <i>Province e comuni nei quali sono usate</i> : XXV, 82						
						2880	TOMOLO = 2 MEZZETTI — 32 43 61 — Mezzetto = 2 QUARTI; Quarto = 2 STOPPELLI <i>Province e comuni nei quali sono usate</i> : XLVII, 6, 13; LXV, 55, 74, 85; LXXIII, 20, 96, 137						
						2881	TOMOLO = 2 MEZZETTI — 32 43 61 — Mezzetto = 4 STOPPELLI ; Stoppello = 3 MISURE <i>Province e comuni nei quali sono usate</i> : LXXIII, 43						

(1) Anche « quarti ».

**Segue : TAV. I. — ELENCO ALFABETICO DELLE MISURE LOCALI PER LE SUPERFICI AGRARIE
E LORO EQUIVALENZA NEL SISTEMA METRICO DECIMALE**

La misura tipo e i suoi multipli sono indicati in caratteri «norettili»; i sottomultipli in maiuscoletto.

Numero d'ordine	MISURE LOCALI					Numero d'ordine	MISURE LOCALI				
	DENOMINAZIONE	Equivalenza nel s. m. d.					DENOMINAZIONE	Equivalenza nel s. m. d.			
		Ha	a	ca	dm ² cm ²			Ha	a	ca	dm ² cm ²
2882	TOMOLO = 2 MEZZETTI -- 32 43 61 -- Mezzetto = 2 COPPE; Coppa = 2 STOPPELLI; Stoppello = 4 MISURE <i>Provincie e comuni nei quali sono usate</i> : XXV, 74					2895	TOMOLO = 2 MEZZETTI -- 32 43 61 -- Mezzetto = 12 STOPPELLI Salma = 3 Tomoli <i>Provincie e comuni nei quali sono usate</i> : LXXX, 23				
2883	TOMOLO = 2 MEZZETTI -- 32 43 61 -- Mezzetto = 2 QUARTI; Quarto = 2 STOPPELLI; Stoppello = 4 COZZE <i>Provincie e comuni nei quali sono usate</i> : XLVII, 25					2896	TOMOLO = 2 MEZZETTI -- 32 43 61 -- Mezzetto = 2 COPPE; Coppa = 6 MISURE Salma = 2 Tomoli <i>Provincie e comuni nei quali sono usate</i> : LXXIII, 101				
2884	TOMOLO = 2 MEZZETTI -- 32 43 61 -- Mezzetto = 2 QUARTI; Quarto = 2 STOPPELLI; Stoppello = 2 MISURE <i>Provincie e comuni nei quali sono usate</i> : LXXIII, 103					2897	TOMOLO = 2 MEZZETTI -- 32 43 61 -- Mezzetto = 2 COPPE; Coppa = 6 MISURE Salma = 3 Tomoli <i>Provincie e comuni nei quali sono usate</i> : IX, 38, 41, 84, 102; XX, 39; XXI, 75; XXIII, 12, 21, 25, 34, 53, 61, 69, 81, 91, 93; XL, 24; XLVII, 27; LXXIII, 88; LXXX, 4, 5, 9, 22, 35, 42				
2885	TOMOLO = 2 MEZZETTI -- 32 43 61 -- Mezzetto = 2 QUARTI; Quarto = 2 STOPPELLI; Stoppello = 3 MISURE <i>Provincie e comuni nei quali sono usate</i> : LXXIII, 25					2898	TOMOLO = 2 MEZZETTI -- 32 43 61 -- Mezzetto = 2 QUARTI; Quarto = 6 MISURE Sacco = 3 Tomoli <i>Provincie e comuni nei quali sono usate</i> : IX, 24, 73, 77, 110; XII, 90				
2886	TOMOLO = 2 MEZZETTI -- 32 43 61 -- Mezzetto = 2 QUARTI; Quarto = 2 STOPPELLI; Stoppello = 4 MISURE <i>Provincie e comuni nei quali sono usate</i> : LXV, 67					2899	TOMOLO = 2 MEZZETTI -- 32 43 61 -- Mezzetto = 2 QUARTI; Quarto = 6 MISURE Salma = 3 Tomoli <i>Provincie e comuni nei quali sono usate</i> : IX, 95; XX, 50; XXIII, 13, 40, 43, 73, 89				
2887	TOMOLO = 2 MEZZETTI -- 32 43 61 -- Mezzetto = 2 QUARTOCciate; Quartocciata = 2 STOPPELLATE; Stoppellata = 2 MISURELLI <i>Provincie e comuni nei quali sono usate</i> : XXV, 87					2900	TOMOLO = 2 MEZZETTI -- 32 43 61 -- Mezzetto = 2 QUARTI; Quarto = 4 MISURE (2) Versura = 4 Tomoli <i>Provincie e comuni nei quali sono usate</i> : XX, 66				
2888	TOMOLO = 2 MEZZETTI -- 32 43 61 -- Salma = 3 Tomoli <i>Provincie e comuni nei quali sono usate</i> : IX, 37, 94; XXXIV, 30					2901	TOMOLO = 2 MEZZETTI -- 32 43 61 -- Mezzetto = 2 QUARTI; Quarto = 4 MITIERE (3) Salma = 2 Tomoli <i>Provincie e comuni nei quali sono usate</i> : LXXIII, 53, 58, 75, 141				
2889	TOMOLO = 2 MEZZETTI -- 32 43 61 -- Versura = 4 Tomoli <i>Provincie e comuni nei quali sono usate</i> : XXXII, 24					2902	TOMOLO = 2 MEZZETTI -- 32 43 61 -- Mezzetto = 2 QUARTI; Quarto = 2 STOPPELLI Salma = 3 Tomoli <i>Provincie e comuni nei quali sono usate</i> : XXV, 79				
2890	TOMOLO = 2 MEZZETTI -- 32 43 61 -- Mezzetto = 2 COPPE Salma = 3 Tomoli <i>Provincie e comuni nei quali sono usate</i> : XXII, 124; XL, 32; LXXIII, 92					2903	TOMOLO = 2 MEZZETTI -- 32 43 61 -- Mezzetto = 2 QUARTI; Quarto = 4 STOPPELLI Salma = 3 Tomoli <i>Provincie e comuni nei quali sono usate</i> : XX, 118				
2891	TOMOLO (1) = 2 MEZZETTI -- 32 43 61 -- Mezzetto = 12 MISURE Sacco = 3 Tomoli <i>Provincie e comuni nei quali sono usate</i> : IX, 11, 48, 53; XII, 24					2904	TOMOLO = 2 MEZZETTI -- 32 43 61 -- Mezzetto = 4 STOPPELLI; Stoppello = 2 MISURE Salma = 2 Tomoli <i>Provincie e comuni nei quali sono usate</i> : LXXIII, 33				
2892	TOMOLO = 2 MEZZETTI -- 32 43 61 -- Mezzetto = 6 MISURE Salma = 2 Tomoli <i>Provincie e comuni nei quali sono usate</i> : XII, 84					2905	TOMOLO = 2 MEZZETTI -- 32 43 61 -- Mezzetto = 4 STOPPELLI; Stoppello = 3 MISURE Salma = 2 Tomoli <i>Provincie e comuni nei quali sono usate</i> : LXXIII, 102				
2893	TOMOLO = 2 MEZZETTI -- 32 43 61 -- Mezzetto = 12 MISURE Salma = 3 Tomoli <i>Provincie e comuni nei quali sono usate</i> : IX, 45										
2894	TOMOLO = 2 MEZZETTI -- 32 43 61 -- Mezzetto = 24 MISURE Versura = 3 Tomoli <i>Provincie e comuni nei quali sono usate</i> : XLVII, 22										

(1) Anche «moggio». — (2) O «stoppelli». — (3) O «metà, metate, mitieri».

**Segue : TAV. I. — ELENCO ALFABETICO DELLE MISURE LOCALI PER LE SUPERFICI AGRARIE
E LORO EQUIVALENZA NEL SISTEMA METRICO DECIMALE.**

La misura tipo e i suoi multipli sono indicati in caratteri «neretti»; i sottomultipli in maiuscolo.

Numero d'ordine	MISURE LOCALI					Numero d'ordine	MISURE LOCALI						
	DENOMINAZIONE	Equivalenza nel s. m. d.					DENOMINAZIONE	Equivalenza nel s. m. d.					
		Ha	a	ca	dm ²			cm ²	Ha	a	ca	dm ²	cm ²
2906	TOMOLO = 2 MEZZETTI — 32 43 61 — Mezzetto = 4 STOPPELLI ; Stoppello = 3 MISURE Salma = 3 Tomoli <i>Province e comuni nei quali sono usate : LXXIII, 66, 84</i>					2917	TOMOLO = 4 MONDELLI — 32 43 61 — Mondello = 4 QUARTI ; Quarto = 4 QUARTIGLI Salma = 16 Tomoli <i>Province e comuni nei quali sono usate : I, 12</i>						
2907	TOMOLO = 2 MEZZETTI — 32 43 61 — Mezzetto = 4 STOPPELLI ; Stoppello = 4 MISURE Salma = 2 Tomoli <i>Province e comuni nei quali sono usate : LXXIII, 4</i>					2918	TOMOLO = 4 QUARTI — 32 43 61 — Quarto = 2 STOPPELLI ; Stoppello = 4 COZZE <i>Province e comuni nei quali sono usate : XXV, 5</i>						
2908	TOMOLO = 2 MEZZETTI — 32 43 61 — Mezzetto = 2 COPPE ; Coppa = 2 STOPPELLI ; Stoppello = 4 COZZE Salma = 2 Tomoli <i>Province e comuni nei quali sono usate : XXV, 96</i>					2919	TOMOLO = 4 QUARTI — 32 43 61 — Quarto = 2 STOPPELLI ; Stoppello = 4 COZZE Salma = 3 Tomoli <i>Province e comuni nei quali sono usate : XXV, 27</i>						
2909	TOMOLO = 2 MEZZETTI — 32 43 61 — Mezzetto = 2 QUARTI ; Quarto = 2 STOPPELLI ; Stoppello = 4 METATE Salma = 2 Tomoli <i>Province e comuni nei quali sono usate : LXV, 33</i>					2920	TOMOLO = 3 QUATTRONI — 32 43 61 — Quattrone = 16 CROPPOLI <i>Province e comuni nei quali sono usate : LXVIII, 48</i>						
2910	TOMOLO = 2 MEZZETTI — 32 43 61 — Mezzetto = 2 QUARTI ; Quarto = 2 STOPPELLI ; Stoppello = 2 MISURE Salma = 2 Tomoli <i>Province e comuni nei quali sono usate : LXXIII, 83</i>					2921	TOMOLO = 8 STOPPELLI — 32 43 61 — <i>Province e comuni nei quali sono usate : XXV, 114</i>						
2911	TOMOLO = 2 MEZZETTI — 32 43 61 — Mezzetto = 2 QUARTI ; Quarto = 2 STOPPELLI ; Stoppello = 3 MISURE Salma = 2 Tomoli <i>Province e comuni nei quali sono usate : LXXIII, 27</i>					2922	TOMOLO = 8 STOPPELLI — 32 43 61 — Stoppello = 3 MISURE <i>Province e comuni nei quali sono usate : LXXIII, 55</i>						
2912	TOMOLO = 2 MEZZETTI — 32 43 61 — Mezzetto = 2 QUARTI (1) ; Quarto = 2 STOPPELLI ; Stoppello = 3 MISURE Salma = 3 Tomoli <i>Province e comuni nei quali sono usate : XLVII, 3, 11 ; LXV, 76</i>					2923	TOMOLO = 8 STOPPELLI — 32 43 61 — Stoppello = 4 MISURELLE <i>Province e comuni nei quali sono usate : XXV, 113</i>						
2913	TOMOLO = 2 MEZZETTI — 32 43 61 — Mezzetto = 2 QUARTI ; Quarto = 2 STOPPELLI ; Stoppello = 4 MISURE Salma = 2 Tomoli <i>Province e comuni nei quali sono usate : LXV, 28 ; LXXIII, 100</i>					2924	TOMOLO = 8 STOPPELLI — 32 43 65 — Salma = 3 Tomoli <i>Province e comuni nei quali sono usate : LXXIII, 98</i>						
2914	TOMOLO = 2 MEZZETTI — 32 43 61 — Mezzetto = 2 QUARTI ; Quarto = 4 MITIERI ; Mitiere = 1 ½ MISURE Sacco = 3 Tomoli ; Versura = 1 ½ Sacchi <i>Province e comuni nei quali sono usate : XXXII, 35</i>					2925	TOMOLO = 4 COPPE — 32 44 — — Coppa = 6 MISURE Salma = 3 Tomoli <i>Province e comuni nei quali sono usate : XXIII, 15, 41</i>						
2915	TOMOLO = 24 MISURE — 32 43 61 — Moggio = 3 Tomoli <i>Province e comuni nei quali sono usate : XLI, 26</i>					2926	TOMOLO = 2 MEZZETTI — 32 44 — — Mezzetto = 2 COPPE ; Coppa = 6 MISURE Salma = 3 Tomoli <i>Province e comuni nei quali sono usate : XXIII, 78</i>						
2916	TOMOLO = 18 MONDELLI — 32 43 61 — <i>Province e comuni nei quali sono usate : LXVIII, 67</i>					2927	TOMOLO = 2 MEZZETTI — 32 48 61 — Mezzetto = 2 COPPE ; Coppa = 6 MISURE Salma = 3 Tomoli <i>Province e comuni nei quali sono usate : XII, 17</i>						
						2928	TOMOLO = 2 MEZZETTI — 32 50 — — Mezzetto = 12 MISURE Sacco = 3 Tomoli <i>Province e comuni nei quali sono usate : XII, 26</i>						
						2929	TOMOLO = 2 MEZZETTI — 32 63 61 — Mezzetto = 2 QUARTI ; Quarto = 6 MISURE Salma = 2 Tomoli <i>Province e comuni nei quali sono usate : LXXIII, 54</i>						
						2930	TOMOLO = 4 COPPE — 32 64 — — Coppa = 6 MISURE Salma = 3 Tomoli <i>Province e comuni nei quali sono usate : XXIII, 26</i>						

(1) Anche : coppe .

Segue: TAV. I. — ELENCO ALFABETICO DELLE MISURE LOCALI PER LE SUPERFICI AGRARIE
E LORO EQUIVALENZA NEL SISTEMA METRICO DECIMALE

La misura tipo e i suoi multipli sono indicati in caratteri « neretti »; i sottomultipli in maiuscoletto.

Numero d'ordine	MISURE LOCALI					Numero d'ordine	MISURE LOCALI						
	DENOMINAZIONE	Equivalenza nel s. m. d.					DENOMINAZIONE	Equivalenza nel s. m. d.					
		Ha	a	ca	dm ²			cm ²	Ha	a	ca	dm ²	cm ²
2931	TOMOLO = 2 MEZZETTI — 32 64 — — Mezzetto = 2 COPPE ; Coppa = 6 MISURE Salma = 3 Tomoli <i>Province e comuni nei quali sono usate: XXIII, 8, 87</i>					2943	TOMOLO = 2 MEZZETTI — 33 — — — Mezzetto = 2 QUARTI ; Quarto = 2 STOPPELLI ; Stoppello = 4 MISURE <i>Province e comuni nei quali sono usate: LXXIII, 119</i>						
2932	TOMOLO = 2 MEZZETTI — 32 66 66 — Mezzetto = 2 COPPE ; Coppa = 6 MISURE Salma = 3 Tomoli <i>Province e comuni nei quali sono usate: XXIII, 32</i>					2944	TOMOLO = 2 MEZZETTI — 33 — — — Mezzetto = 5 COPPE Salma = 2 Tomoli <i>Province e comuni nei quali sono usate: XX, 86</i>						
2933	TOMOLO = 2 MEZZETTI — 32 76 — — Mezzetto = 2 MONDELLI ; Mondello = 4 STROPPE Salma = 16 Tomoli <i>Province e comuni nei quali sono usate: XXI, 45</i>					2945	TOMOLO = 2 MEZZETTI — 33 — — — Mezzetto = 2 QUARTI ; Quarto = 4 MISURE Salma = 2 Tomoli <i>Province e comuni nei quali sono usate: LXXIII, 136</i>						
2934	TOMOLO (1) = 4 MONDELLI . . — 32 82 37 — Mondello = 4 STROPPE ; Stroppa = 4 CAROZZI ; Carozzo = 4 QUARTI ; Quarto = 3 QUARTIGLI Salma = 16 Tomoli <i>Province e comuni nei quali sono usate: XXI, 3</i>					2946	TOMOLO = 2 MEZZETTI — 33 — — — Mezzetto = 4 STOPPELLI ; Stoppello = 4 MISURE Salma = 2 Tomoli <i>Province e comuni nei quali sono usate: LXXIII, 138</i>						
2935	TOMOLO = 4 MONDELLI — 32 82 70 — Salma = 16 Tomoli <i>Province e comuni nei quali sono usate: XXI, 16</i>					2947	TOMOLO = 2 MEZZETTI — 33 — — — Mezzetto = 2 QUARTI ; Quarto = 2 STOPPELLI ; Stoppello = 4 COZZE Salma = 2 Tomoli <i>Province e comuni nei quali sono usate: LXV, 25</i>						
2936	TOMOLO (1) = 4 MONDELLI . . — 32 82 74 — Mondello = 4 STROPPE ; Stroppa = 4 CAROZZI ; Carozzo = 4 QUARTI ; Quarto = 3 QUARTIGLI Salma = 16 Tomoli <i>Province e comuni nei quali sono usate: XXI, 17, 23</i>					2948	TOMOLO = 4 QUARTOCCIATE . . — 33 — — — Quartocciata = 2 STOPPELLATE <i>Province e comuni nei quali sono usate: XXV, 136</i>						
2937	TOMOLO (1) = 4 MONDELLI . . — 32 82 76 18 Mondello = 4 CAROZZI ; Carozzo = 4 QUARTI ; Quarto = 4 QUARTIGLI Bisaccia = 4 Tomoli; Salma = 4 Bisaccie <i>Province e comuni nei quali sono usate: XXI, 4, 47</i>					2949	TOMOLO = 3 STOPPELLI — 33 — — — Stoppello = 3 MISURE <i>Province e comuni nei quali sono usate: LXXIII, 67</i>						
2938	TOMOLO = 4 MONDELLI — 32 82 80 — Mondello = 4 STROPPE (2); Stroppa = 48 CANNE QUADRATE Salma = 16 Tomoli <i>Province e comuni nei quali sono usate: XXI, 38</i>					2950	TOMOLO = 2 MEZZETTI — 33 27 — — Mezzetto = 4 STOPPELLI ; Stoppello = 3 MISURE <i>Province e comuni nei quali sono usate: LXXIII, 126</i>						
2939	TOMOLO (1) = 4 MONDELLI . . — 32 83 — — Mondello = 4 CAROZZI ; Carozzo = 4 STROPPE ; Stroppa = 12 CANNE QUADRATE Salma = 16 Tomoli <i>Province e comuni nei quali sono usate: XXI, 34</i>					2951	TOMOLO = 2 MEZZETTI — 33 32 — — Mezzetto = 2 QUARTI ; Quarto = 6 MISURE <i>Province e comuni nei quali sono usate: LI, 92</i>						
2940	TOMOLO = 2 MEZZAROLE — 32 85 — — Mezzarola = 2 QUARTI ; Quarto = 2 STOPPELLI <i>Province e comuni nei quali sono usate: XXII, 102, 117</i>					2952	TOMOLO — 33 33 — — <i>Province e comuni nei quali sono usate: XXV, 54; LXXIII, 124</i>						
2941	TOMOLO — 33 — — — <i>Province e comuni nei quali sono usate: XII, 48; XXXIV, 12</i>					2953	TOMOLO = 2 MEZZAROLE — 33 33 — — Mezzarola = 2 MENZATE ; Menzata = 2 QUARTI <i>Province e comuni nei quali sono usate: XXII, 53</i>						
2942	TOMOLO = 2 MEZZAROLE — 33 — — — Mezzarola = 2 QUARTI ; Quarto = 2 QUARTELLI ; Quartello = 4 COPPE Salma = 8 Tomoli <i>Province e comuni nei quali sono usate: XXII, 3</i>					2954	TOMOLO (3) = 2 MEZZAROLE . . — 33 33 — — Mezzarola = 2 QUARTATE ; Quartata = 4 MITATE <i>Province e comuni nei quali sono usate: XXII, 123</i>						
						2955	TOMOLO = 2 MEZZAROLE — 33 33 — — Mezzarola = 4 STOPPELLI ; Stoppello = 2 SQUELLE <i>Province e comuni nei quali sono usate: XXII, 41</i>						
						2956	TOMOLO = 2 MEZZAROLE — 33 33 — — Mezzarola = 2 QUARTI ; Quarto = 2 STOPPELLI ; Stoppello = 2 MITATELLE <i>Province e comuni nei quali sono usate: XXII, 5</i>						

Segue : TAV. J. — ELENCO ALFABETICO DELLE MISURE LOCALI PER LE SUPERFICI AGRARIE
E LORO EQUIVALENZA NEL SISTEMA METRICO DECIMALE

La misura tipo e i suoi multipli sono indicati in caratteri « neretti » ; i sottomultipli in maiuscoletto.

Numero d'ordine	MISURE LOCALI					Numero d'ordine	MISURE LOCALI				
	DENOMINAZIONE	Equivalenza nel s. m. d.					DENOMINAZIONE	Equivalenza nel s. m. d.			
		Ha	a	ca	dm ²			cm ²	Ha	a	ca
2957	TOMOLO = 2 MEZZAROLE — 33 33 — — Mezzarola = 2 QUARTI; Quarto = 2 OTTAVI; Ottavo = 2 PORTE; Porta = 2 COPPOLI <i>Province e comuni nei quali sono usate</i> : XXII, 111					2971	TOMOLO = 4 QUARTI — 33 33 — — Quarto = 2 STOPPELLI <i>Province e comuni nei quali sono usate</i> : XXV, 22, 43				
2958	TOMOLO = 2 MEZZAROLE — 33 33 — — Mezzarola = 2 QUARTI; Quarto = 8 COPPOLI Salma = 8 Tomoli <i>Province e comuni nei quali sono usate</i> : XXII, 46, 50					2972	TOMOLO = 4 QUARTI — 33 33 — — Quarto = 2 STOPPELLI; Stoppello = 4 MISURE <i>Province e comuni nei quali sono usate</i> : LXV, 20, 30				
2959	TOMOLO = 2 MEZZETTI — 33 33 — — Mezzetto = 6 COPPE <i>Province e comuni nei quali sono usate</i> : XII, 69					2973	TOMOLO = 4 QUARTI — 33 33 — — Quarto = 4 COZZE Salma = 3 Tomoli <i>Province e comuni nei quali sono usate</i> : XXV, 31				
2960	TOMOLO = 2 MEZZETTI — 33 33 — — Mezzetto = 2 QUARTI; Quarto = 4 MISURE <i>Province e comuni nei quali sono usate</i> : IX, 96; XX, 49; LXXIII, 143					2974	TOMOLO = 4 QUARTI — 33 33 — — Quarto = 2 STOPPELLI; Stoppello = 2 MINELLE Ruva = 1 ½ Tomoli <i>Province e comuni nei quali sono usate</i> : XXV, 30				
2961	TOMOLO = 2 MEZZETTI — 33 33 — — Mezzetto = 4 STOPPELLI; Stoppello = 3 MISURE <i>Province e comuni nei quali sono usate</i> : LXV, 8, 77, 89					2975	TOMOLO (1) = 4 QUARTOCCIATE — 33 33 — — Ruvata = 1 ½ Tomoli <i>Province e comuni nei quali sono usate</i> : XXV, 7				
2962	TOMOLO = 2 MEZZETTI — 33 33 — — Mezzetto = 4 STOPPELLI; Stoppello = 4 MISURE <i>Province e comuni nei quali sono usate</i> : XXV, 75					2976	TOMOLO = 8 STOPPELLI — 33 33 — — <i>Province e comuni nei quali sono usate</i> : XXV, 70				
2963	TOMOLO = 2 MEZZETTI — 33 33 — — Mezzetto = 2 QUARTI; Quarto = 2 OTTAVI; Ot- tavo = 4 MISURE <i>Province e comuni nei quali sono usate</i> : XXV, 60					2977	TOMOLO = 8 STOPPELLI — 33 33 — — Stoppello = 4 COZZE (2) <i>Province e comuni nei quali sono usate</i> : XXV, 41, 77; LXV, 50				
2964	TOMOLO = 2 MEZZETTI — 33 33 — — Mezzetto = 2 QUARTI; Quarto = 2 STOPPELLI; Stoppello = 2 COZZE <i>Province e comuni nei quali sono usate</i> : XXV, 106					2978	TOMOLO = 4 STOPPELLI — 33 33 — — Stoppello = 2 MINULE <i>Province e comuni nei quali sono usate</i> : XXV, 105				
2965	TOMOLO = 2 MEZZETTI — 33 33 — — Mezzetto = 2 QUARTI; Quarto = 2 STOPPELLI; Stoppello = 2 MISURE <i>Province e comuni nei quali sono usate</i> : LXXIII, 69					2979	TOMOLO = 2 MEZZAROLE — 33 33 33 — <i>Province e comuni nei quali sono usate</i> : XXII, 68				
2966	TOMOLO = 2 MEZZETTI — 33 33 — — Mezzetto = 12 MISURE Sacco = 3 Tomoli <i>Province e comuni nei quali sono usate</i> : IX, 20; XII, 77					2980	TOMOLO = 2 MEZZAROLE — 33 33 33 — Mezzarola = 2 MEZZATE; Mezzata = 2 OTTAVI <i>Province e comuni nei quali sono usate</i> : XXII, 139				
2967	TOMOLO = 2 MEZZETTI — 33 33 — — Mezzetto = 2 QUARTI; Quarto = 4 MISURE Sacco = 3 Tomoli <i>Province e comuni nei quali sono usate</i> : XII, 36					2981	TOMOLO = 2 MEZZAROLE — 33 33 33 — Mezzarola = 2 QUARTI; Quarto = 4 CILATE <i>Province e comuni nei quali sono usate</i> : XXII, 44				
2968	TOMOLO = 2 MEZZETTI — 33 33 — — Mezzetto = 2 QUARTI; Quarto = 6 MISURE Sacco = 3 Tomoli <i>Province e comuni nei quali sono usate</i> : IX, 25; XII, 23					2982	TOMOLO = 2 MEZZAROLE — 33 33 33 — Mezzarola = 2 QUARTI; Quarto = 4 MITATELLE <i>Province e comuni nei quali sono usate</i> : XXII, 25				
2969	TOMOLO = 32 PIATTI — 33 33 — — <i>Province e comuni nei quali sono usate</i> : XXII, 79					2983	TOMOLO = 2 MEZZAROLE — 33 33 33 — Mezzarola = 2 QUARTI; Quarto = 2 STOPPELLI; Stoppello = 2 MISURELLE <i>Province e comuni nei quali sono usate</i> : XXII, 28				
2970	TOMOLO = 4 QUARTI — 33 33 — — Quarto = 4 MISURE <i>Province e comuni nei quali sono usate</i> : XX, 115					2984	TOMOLO = 2 MEZZAROLE — 33 33 33 — Salma = 3 Tomoli <i>Province e comuni nei quali sono usate</i> : XXII, 58				
						2985	TOMOLO = 2 MEZZAROLE — 33 33 33 — Mezzarola = 2 QUARTARONATE; Quartaronata = 2 STOPPELLATE Salma = 8 Tomoli <i>Province e comuni nei quali sono usate</i> : LXVIII, 21				

Segue : TAV. I. — ELENCO ALFABETICO DELLE MISURE LOCALI PER LE SUPERFICI AGRARIE
E LORO EQUIVALENZA NEL SISTEMA METRICO DECIMALE

La misura tipo e i suoi multipli sono indicati in caratteri « neretti » ; i sottomultipli in minuscolo.

Numero d'ordine	MISURE LOCALI					Numero d'ordine	MISURE LOCALI				
	DENOMINAZIONE	Equivalenza nel s. m. d.					DENOMINAZIONE	Equivalenza nel s. m. d.			
		Ha	a	ca	dm ² cm ²			Ha	a	ca	dm ² cm ²
2986	TOMOLO = 2 MEZZAROLE . . . — 33 33 33 — Mezzarola = 2 QUARTI ; Quarto = 2 STOPPELLI Salma = 8 Tomoli <i>Province e comuni nei quali sono usate : XXII, 17</i>					2999	TOMOLO = 2 MEZZETTI . . . — 33 33 33 — Mezzetto = 2 QUARTI ; Quarto = 2 STOPPELLI ; Stoppello = 3 MISURE <i>Province e comuni nei quali sono usate : LXV, 41 ; LXXIII, 68</i>				
2987	TOMOLO = 2 MEZZAROLE . . . — 33 33 33 — Mezzarola = 2 QUARTUCCIATE ; Quartucciata = 8 COPPOLATE Salma = 8 Tomoli <i>Province e comuni nei quali sono usate : XXII, 78</i>					3000	TOMOLO = 2 MEZZETTI . . . — 33 33 33 — Mezzetto = 2 QUARTI ; Quarto = 2 STOPPELLI ; Stoppello = 3 MISURE ; Misura = 2 QUARTA- ROLI <i>Province e comuni nei quali sono usate : LXV, 40, 45</i>				
2988	TOMOLO = 2 MEZZAROLE . . . — 33 33 33 — Mezzarola = 2 QUARTI ; Quarto = 2 STOPPELLI ; Stoppello = 4 COPPOLI Salma = 8 Tomoli <i>Province e comuni nei quali sono usate : XXII, 101</i>					3001	TOMOLO = 2 MEZZETTI . . . — 33 33 33 — Mezzetto = 5 COPPE Salma = 3 Tomoli <i>Province e comuni nei quali sono usate : XII, 1</i>				
2989	TOMOLO = 2 MEZZAROLE . . . — 33 32 33 — Mezzarola = 2 QUARTI ; Quarto = 2 STOPPELLI ; Stoppello = 4 SQUELLI Salma = 8 Tomoli <i>Province e comuni nei quali sono usate : LXVIII, 4</i>					3002	TOMOLO (1) = 2 MEZZETTI . . . — 33 33 33 — Mezzetto = 12 MISURE Sacco = 3 Tomoli <i>Province e comuni nei quali sono usate : IX, 80, 86, 108</i>				
2990	TOMOLO = 2 MEZZETTI . . . — 33 33 33 — Mezzetto = 5 COPPE <i>Province e comuni nei quali sono usate : XX, 33</i>					3003	TOMOLO = 2 MEZZETTI . . . — 33 33 33 — Mezzetto = 12 MISURE Versura = 4 Tomoli <i>Province e comuni nei quali sono usate : IX, 51</i>				
2991	TOMOLO = 2 MEZZETTI . . . — 33 33 33 — Mezzetto = 2 QUARTI <i>Province e comuni nei quali sono usate : IX, 15</i>					3004	TOMOLO = 2 MEZZETTI . . . — 33 33 33 — Mezzetto = 2 COPPE ; Coppa = 6 MISURE Salma = 3 Tomoli <i>Province e comuni nei quali sono usate : LXVIII, 52</i>				
2992	TOMOLO = 2 MEZZETTI . . . — 33 33 33 — Mezzetto = 2 QUARTI ; Quarto = 4 MISURE <i>Province e comuni nei quali sono usate : XX, 6</i>					3005	TOMOLO = 2 MEZZETTI . . . — 33 33 33 — Mezzetto = 5 COPPE ; Coppa = 4 TERZI Salma = 2 ½ Tomoli <i>Province e comuni nei quali sono usate : XX, 40</i>				
2993	TOMOLO = 2 MEZZETTI . . . — 33 33 33 — Mezzetto = 2 QUARTI ; Quarto = 6 MISURE <i>Province e comuni nei quali sono usate : IX, 14, 65, 88</i>					3006	TOMOLO = 2 MEZZETTI . . . — 33 33 33 — Mezzetto = 2 QUARTI ; Quarto = 4 METIEDE Sacco = 3 Tomoli <i>Province e comuni nei quali sono usate : IX, 30</i>				
2994	TOMOLO = 2 MEZZETTI . . . — 33 33 33 — Mezzetto = 4 STOPPELLI ; Stoppello = 4 COZZE <i>Province e comuni nei quali sono usate : XXV, 4, 89, 135</i>					3007	TOMOLO (1) = 2 MEZZETTI . . . — 33 33 33 — Mezzetto = 2 QUARTI ; Quarto = 6 MISURE Sacco = 3 Tomoli <i>Province e comuni nei quali sono usate : IX, 3, 17, 23, 32, 33, 46, 55, 68 ; XII, 52, 56 ; XXXII, 3</i>				
2995	TOMOLO = 2 MEZZETTI . . . — 33 33 33 — Mezzetto = 4 STOPPELLI ; Stoppello = 3 MISURE <i>Province e comuni nei quali sono usate : LXV, 32 ; LXXIII, 42</i>					3008	TOMOLO = 2 MEZZETTI . . . — 33 33 33 — Mezzetto = 2 QUARTI ; Quarto = 6 MISURE Salma = 3 Tomoli <i>Province e comuni nei quali sono usate : LXV, 66</i>				
2996	TOMOLO = 2 MEZZETTI . . . — 33 33 33 — Mezzetto = 4 STOPPELLI ; Stoppello = 4 MISU- RELLE <i>Province e comuni nei quali sono usate : LXV, 73</i>					3009	TOMOLO = 2 MEZZETTI . . . — 33 33 33 — Mezzetto = 2 QUARTI ; Quarto = 2 METIEDE ; Metieda = 3 MISURE Sacco = 3 Tomoli <i>Province e comuni nei quali sono usate : LXXIII, 121</i>				
2997	TOMOLO = 2 MEZZETTI . . . — 33 33 33 — Mezzetto = 2 QUARTI ; Quarto = 2 STOPPELLI ; Stoppello = 2 COZZE <i>Province e comuni nei quali sono usate : XXV, 92</i>					3010	TOMOLO = 2 MEZZETTI . . . — 33 33 33 — Mezzetto = 2 QUARTI ; Quarto = 4 METIEDE ; Metieda = 1 ½ MISURE Sacco = 3 Tomoli <i>Province e comuni nei quali sono usate : LXV, 59 LXXIII, 31</i>				
2998	TOMOLO = 2 MEZZETTI . . . — 33 33 33 — Mezzetto = 2 QUARTI ; Quarto = 2 STOPPELLI ; Stoppello = 4 COZZE <i>Province e comuni nei quali sono usate : XXV, 49 ; LXV, 69</i>										

(1) Anche « moggio ».

Segue: TAV. I. — ELENCO ALFABETICO DELLE MISURE LOCALI PER LE SUPERFICI AGRARIE
E LORO EQUIVALENZA NEL SISTEMA METRICO DECIMALE

La misura tipo o i suoi multipli sono indicati in caratteri « neretti »; i sottomultipli in maiuscoletto.

Numero d'ordine	MISURE LOCALI						Numero d'ordine	MISURE LOCALI					
	DENOMINAZIONE	Equivalenza nel s. m. d.						DENOMINAZIONE	Equivalenza nel s. m. d.				
		Ha	a	ca	dm ²	cm ²			Ha	a	ca	dm ²	cm ²
3011	TOMOLO = 2 MEZZETTI . . . — 33 33 33 — Mezzetto = 2 QUARTI; Quarto = 2 STOPPELLI; Stoppello = 4 MISURE Salma = 2 Tomoli <i>Provincie e comuni nei quali sono usate: LXV, 68</i>						3025	TOMOLO = 2 MEZZETTI . . . — 33 34 — — Mezzetto = 2 QUARTI; Quarto = 6 MISURE Sacco = 3 Tomoli <i>Provincie e comuni nei quali sono usate: LXV, 19</i>					
3012	TOMOLO = 24 MISURE — 33 33 33 — Sacco = 3 Tomoli <i>Provincie e comuni nei quali sono usate: XII, 35</i>						3026	TOMOLO = 2 MEZZETTI . . . — 33 36 — — Mezzetto = 2 QUARTI; Quarto = 6 MISURE <i>Provincie e comuni nei quali sono usate: IX, 18</i>					
3013	TOMOLO = 4 QUARTI — 33 33 33 — Quarto = 2 STOPPELLI <i>Provincie e comuni nei quali sono usate: XXV, 42, 86</i>						3027	TOMOLO (5) = 4 COPPE . . . — 33 37 — — Coppa = 6 MISURE; Misura = 16 CANNE □ Salma = 3 Tomoli <i>Provincie e comuni nei quali sono usate: LX, 27</i>					
3014	TOMOLO = 4 QUARTI — 33 33 33 — Quarto = 2 STOPPELLI; Stoppello = 2 COPPE <i>Provincie e comuni nei quali sono usate: XXV, 84</i>						3028	TOMOLO = 2 MEZZETTI . . . — 33 37 05 — Mezzetto = 2 COPPE; Coppa = 6 MISURE Salma = 3 Tomoli <i>Provincie e comuni nei quali sono usate: XXIII, 51</i>					
3015	TOMOLO = 4 QUARTI — 33 33 33 — Quarto = 2 STOPPELLI; Stoppello = 4 MINOLE <i>Provincie e comuni nei quali sono usate: XXV, 118</i>						3029	TOMOLO = 2 MEZZETTI . . . — 33 38 — — Mezzetto = 12 MISURE Sacco = 3 Tomoli <i>Provincie e comuni nei quali sono usate: XII, 87, 88</i>					
3016	TOMOLO = 4 QUARTI (1). . . — 33 33 33 — Quarto = 2 STOPPELLI (2); Stoppello = 4 MISURE RELLE (3) <i>Provincie e comuni nei quali sono usate: XXV, 1, 8; LXV, 90</i>						3030	TOMOLO = 2 MEZZETTI . . . — 33 42 — — Mezzetto = 2 COPPE; Coppa = 6 MISURE Salma = 3 Tomoli <i>Provincie e comuni nei quali sono usate: LXVIII, 71</i>					
3017	TOMOLO = 4 QUARTI — 33 33 33 — Quarto = 2 STOPPELLI; Stoppello = 4 MINOLE Ruva = 1 ½ Tomoli <i>Provincie e comuni nei quali sono usate: XXV, 116</i>						3031	TOMOLO = 2 MEZZAROLE . . . — 33 56 — — Mezzarola = 2 QUARTARONATE; Quartaronata = 2 STOPPELLATE Salma = 8 Tomoli <i>Provincie e comuni nei quali sono usate: LXVIII, 8</i>					
3018	TOMOLO = 4 QUARTOCciate . . — 33 33 33 — Quartocciata = 2 STOPPELLATE Ruvata = 1 ½ Tomoli <i>Provincie e comuni nei quali sono usate: XXV, 93</i>						3032	TOMOLO = 2 MEZZETTI . . . — 33 57 — — Mezzetto = 4 STOPPELLI; Stoppello = 4 MISURE <i>Provincie e comuni nei quali sono usate: LXV, 79</i>					
3019	TOMOLO (4) = 4 QUARTUCCI . . — 33 33 33 — Quartuccio = 8 MISURE <i>Provincie e comuni nei quali sono usate: XX, 126</i>						3033	TOMOLO = 2 MEZZETTI . . . — 33 57 — — Mezzetto = 2 QUARTI Salma = 2 Tomoli <i>Provincie e comuni nei quali sono usate: LXXIII, 63</i>					
3020	TOMOLO = 4 QUATTRONATE . . — 33 33 33 — Quattronata = 2 STOPPELLATE; Stoppellata = 3 MONDELLI <i>Provincie e comuni nei quali sono usate: LXVIII, 14</i>						3034	TOMOLO = 2 MEZZETTI — 33 60 — — Mezzetto = 12 MISURE Sacco = 3 Tomoli <i>Provincie e comuni nei quali sono usate: IX, 2, 76</i>					
3021	TOMOLO = 8 STOPPELLI — 33 33 33 — <i>Provincie e comuni nei quali sono usate: XXV, 26</i>						3035	TOMOLO = 2 MEZZETTI — 33 60 — — Mezzetto = 2 COPPE; Coppa = 6 MISURE Salma = 3 Tomoli <i>Provincie e comuni nei quali sono usate: XXIII, 79; LX, 5, 23</i>					
3022	TOMOLO = 8 STOPPELLI — 33 33 33 — Stoppello = 4 COZZE <i>Provincie e comuni nei quali sono usate: XXV, 35</i>						3036	TOMOLO = 2 MEZZETTI — 33 60 — — Mezzetto = 2 QUARTI; Quarto = 6 MISURE Sacco = 3 Tomoli <i>Provincie e comuni nei quali sono usate: IX, 63; XII, 7</i>					
3023	TOMOLO = 4 QUARTOCciate . . — 33 33 33 33 Quartocciata = 2 STOPPELLATE <i>Provincie e comuni nei quali sono usate: XXV, 34</i>						3037	TOMOLO = 2 MEZZETTI — 33 60 — — Mezzetto = 2 QUARTI; Quarto = 2 QUARTAROLI Sacco = 3 Tomoli <i>Provincie e comuni nei quali sono usate: XII, 47</i>					
3024	TOMOLO = 2 MEZZAROLE . . . — 33 33 34 — Mezzarola = 2 MEZZE; Mezza = 2 OTTAVI; Ot- tavo = 4 COPPI Salma = 8 Tomoli <i>Provincie e comuni nei quali sono usate: XXII, 147</i>												

(1) Anche « quartellate ». — (2) Anche « stoppellate ». — (3) Anche « misure ». — (4) Per l'ex comune di Sesto Campano. —
(5) Per l'ex comune di Castellmare Adriatico.

Segue: TAV. I. — ELENCO ALFABETICO DELLE MISURE LOCALI PER LE SUPERFICI AGRARIE
E LORO EQUIVALENZA NEL SISTEMA METRICO DECIMALE

La misura tipo e i suoi multipli sono indicati in caratteri « neretti »; i sottomultipli in maiuscoletto.

Numero d'ordine	MISURE LOCALI					Numero d'ordine	MISURE LOCALI						
	DENOMINAZIONE	Equivalenza nel s. m. d.					DENOMINAZIONE	Equivalenza nel s. m. d.					
		Ha	a	ca	dm ²			cm ²	Ha	a	ca	dm ²	cm ²
3038	TOMOLO = 24 MISURE — 33 60 — — <i>Provincie e comuni nei quali sono usate: XII, 27</i>					3053	TOMOLO = 2 MEZZETTI — 33 65 — — Mezzetto = 12 MISURE <i>Provincie e comuni nei quali sono usate: XII, 68</i>						
3039	TOMOLO = 2 MEZZETTI — 33 64 — — Mezzetto = 12 MISURE <i>Provincie e comuni nei quali sono usate: IX, 114</i>					3054	TOMOLO = 2 MEZZETTI — 33 65 — — Mezzetto = 2 QUARTI; Quarto = 4 MISURE <i>Provincie e comuni nei quali sono usate: LXXIII, 5</i>						
3040	TOMOLO = 24 MISURE — 33 64 — — Sacco = 3 Tomoli <i>Provincie e comuni nei quali sono usate: IX, 27</i>					3055	TOMOLO (1) = 2 MEZZETTI — 33 65 — — Mezzetto = 12 MISURE Sacco (2) = 3 Tomoli <i>Provincie e comuni nei quali sono usate: XII, 6, 9, 67, 75</i>						
3041	TOMOLO = 2 MEZZAROLE — 33 64 80 — Mezzarola = 4 STOPPELLI; Stoppello = 4 MISURELLE Ruva = 1 ½ Tomoli <i>Provincie e comuni nei quali sono usate: XXV, 63</i>					3056	TOMOLO = 2 MEZZETTI — 33 65 — — Mezzetto = 2 QUARTI; Quarto = 6 MISURE Sacco (2) = 3 Tomoli <i>Provincie e comuni nei quali sono usate: XII, 41, 51, 53, 76</i>						
3042	TOMOLO = 2 MEZZETTI — 33 64 86 — Mezzetto = 2 QUARTI; Quarto = 2 STOPPELLI; Stoppello = 4 COZZE <i>Provincie e comuni nei quali sono usate: LXV, 81</i>					3057	TOMOLO = 24 MISURE — 33 65 — — <i>Provincie e comuni nei quali sono usate: XII, 60</i>						
3043	TOMOLO = 2 MEZZETTI — 33 64 86 — Mezzetto = 2 QUARTI; Quarto = 2 STOPPELLI; Stoppello = 3 MISURE <i>Provincie e comuni nei quali sono usate: LXV, 12</i>					3058	TOMOLO = 8 STOPPELLI — 33 65 — — Stoppello = 3 MISURE Salma = 2 Tomoli <i>Provincie e comuni nei quali sono usate: LXXIII, 45</i>						
3044	TOMOLO = 2 MEZZETTI — 33 64 86 — Mezzetto = 2 QUARTI; Quarto = 2 STOPPELLI; Stoppello = 4 MISURE <i>Provincie e comuni nei quali sono usate: LXV, 23</i>					3059	TOMOLO = 2 MEZZETTI — 33 70 98 — Mezzetto = 12 MISURE <i>Provincie e comuni nei quali sono usate: XXXII, 1</i>						
3045	TOMOLO (1) = 2 MEZZETTI — 33 64 86 — Mezzetto = 12 MISURE Sacco = 3 Tomoli <i>Provincie e comuni nei quali sono usate: IX, 59, 107; XII, 43</i>					3060	TOMOLO = 2 MEZZETTI — 33 80 — — Mezzetto = 2 QUARTI; Quarto = 4 METIERE; Metiera = 1 ½ MISURE Sacco = 3 Tomoli <i>Provincie e comuni nei quali sono usate: LXV, 52</i>						
3046	TOMOLO (1) = 2 MEZZETTI — 33 64 86 — Mezzetto = 2 QUARTI; Quarto = 6 MISURE Giornata = 3 Tomoli <i>Provincie e comuni nei quali sono usate: IX, 6</i>					3061	TOMOLO = 2 MEZZETTI — 33 82 — — Mezzetto = 8 MISURE <i>Provincie e comuni nei quali sono usate: XII, 10</i>						
3047	TOMOLO = 2 MEZZETTI — 33 64 86 — Mezzetto = 2 QUARTI; Quarto = 6 MISURE Sacco = 3 Tomoli <i>Provincie e comuni nei quali sono usate: XII, 14, 20</i>					3062	TOMOLO = 2 MEZZETTI — 33 84 — — Mezzetto = 2 COPPE; Coppa = 6 MISURE Salma = 3 Tomoli <i>Provincie e comuni nei quali sono usate: IX, 81</i>						
3048	TOMOLO (1) = 24 MISURE — 33 64 86 — <i>Provincie e comuni nei quali sono usate: IX, 9</i>					3063	TOMOLO = 2 MEZZETTI — 33 84 — — Mezzetto = 2 QUARTI; Quarto = 6 MISURE Sacco = 3 Tomoli <i>Provincie e comuni nei quali sono usate: IX, 58</i>						
3049	TOMOLO = 8 STOPPELLI — 33 64 86 — <i>Provincie e comuni nei quali sono usate: LXV, 34</i>					3064	TOMOLO = 2 MEZZETTI — 33 85 — — Mezzetto = 2 COPPE; Coppa = 6 MISURE Salma = 3 Tomoli <i>Provincie e comuni nei quali sono usate: V, 6</i>						
3050	TOMOLO = 8 STOPPELLI — 33 64 86 — Stoppello = 3 MISURE <i>Provincie e comuni nei quali sono usate: LXXIII, 86</i>					3065	TOMOLO = 2 MEZZETTI — 33 86 — — Mezzetto = 2 QUARTI; Quarto = 6 MISURE <i>Provincie e comuni nei quali sono usate: IX, 44</i>						
3051	TOMOLO = 8 STOPPELLI — 33 64 86 — Stoppello = 4 MISUREDDE <i>Provincie e comuni nei quali sono usate: XXV, 117</i>					3066	TOMOLO = 2 MEZZETTI — 33 86 — — Mezzetto = 2 QUARTI; Quarto = 40 MISURE <i>Provincie e comuni nei quali sono usate: XII, 25</i>						
3052	TOMOLO (1) = 4 QUARTI — 33 64 87 — Quarto = 6 MISURE; Misura = 37 ½ PASSI QUADRATI <i>Provincie e comuni nei quali sono usate: XXXIV, 31</i>												

(1) Anche « moggio ». — (2) Anche « salma ».

Segue: TAV. I. — ELENCO ALFABETICO DELLE MISURE LOCALI PER LE SUPERFICI AGRARIE
E LORO EQUIVALENZA NEL SISTEMA METRICO DECIMALE

La misura tipo e i suoi multipli sono indicati in caratteri « neretti »; i sottomultipli in maiuscololetto.

Numero d'ordine	MISURE LOCALI					Numero d'ordine	MISURE LOCALI						
	DENOMINAZIONE	Equivalenza nel s. m. d.					DENOMINAZIONE	Equivalenza nel s. m. d.					
		Ha	a	ca	dm ²			cm ²	Ha	a	ca	dm ²	cm ²
3067	TOMOLO = 2 MEZZETTI — 33 86 — — Mezzetto = 12 MISURE Sacco = 3 Tomoli <i>Province e comuni nei quali sono usate: IX, 36</i>					3080	TOMOLO = 24 MISURE — 33 87 — — Sacco = 3 Tomoli <i>Province e comuni nei quali sono usate: IX, 89</i>						
3068	TOMOLO (1) = 2 MEZZETTI . . — 33 86 — — Mezzetto = 2 QUARTI; Quarto = 6 MISURE Sacco = 3 Tomoli <i>Province e comuni nei quali sono usate: IX, 35</i>					3081	TOMOLO = 8 STOPPELLI — 33 87 — — Stoppello = 4 MISURELLE <i>Province e comuni nei quali sono usate: XXV, 103</i>						
3069	TOMOLO = 24 MISURE — 33 86 — — Sacco = 3 Tomoli <i>Province e comuni nei quali sono usate: IX, 69, 104</i>					3082	TOMOLO = 2 MEZZETTI — 33 87 36 — Mezzetto = 2 QUARTI; Quarto = 6 MISURE Sacco = 3 Tomoli <i>Province e comuni nei quali sono usate: IX, 28, 93, 101, 109</i>						
3070	TOMOLO — 33 87 — — <i>Province e comuni nei quali sono usate: XXV, 38</i>					3083	TOMOLO (1) = 24 MISURE . . — 33 87 36 — <i>Province e comuni nei quali sono usate: IX, 87</i>						
3071	TOMOLO = 2 MEZZAROLE — 33 87 — — Mezzarola = 2 MITTI; Mitto = 2 STOPPELLI ; Stoppello = 2 TERZI <i>Province e comuni nei quali sono usate: XXII, 35</i>					3084	TOMOLO = 2 MEZZETTI — 33 87 36 30 Mezzetto = 12 MISURE Sacco = 3 Tomoli <i>Province e comuni nei quali sono usate: IX, 42</i>						
3072	TOMOLO = 2 MEZZAROLE — 33 87 — — Mezzarola = 2 QUARTI; Quarto = 2 STOPPELLI ; Stoppello = 4 COPPE <i>Province e comuni nei quali sono usate: XXII, 146</i>					3085	TOMOLO = 2 MEZZETTI — 33 87 36 30 Mezzetto = 2 QUARTI; Quarto = 6 MISURE Sacco = 3 Tomoli <i>Province e comuni nei quali sono usate: IX, 5</i>						
3073	TOMOLO = 2 MEZZETTI — 33 87 — — Mezzetto = 2 QUARTI; Quarto = 4 MISURE <i>Province e comuni nei quali sono usate: LXXIII, 57</i>					3086	TOMOLO = 2 MEZZAROLE — 33 87 37 — <i>Province e comuni nei quali sono usate: XXII, 34</i>						
3074	TOMOLO = 2 MEZZETTI — 33 87 — — Mezzetto = 2 QUARTI; Quarto = 6 MISURE <i>Province e comuni nei quali sono usate: IX, 57</i>					3087	TOMOLO = 2 MEZZETTI — 33 87 60 — Mezzetto = 2 QUARTI; Quarto = 6 MISURE Sacco = 3 Tomoli <i>Province e comuni nei quali sono usate: IX, 56</i>						
3075	TOMOLO = 2 MEZZETTI — 33 87 — — Mezzetto = 4 STOPPELLI ; Stoppello = 4 COZZE <i>Province e comuni nei quali sono usate: XXV, 24, 76</i>					3088	TOMOLO (1) = 2 MEZZETTI . . — 34 — — — Mezzetto = 2 QUARTI; Quarto = 6 MISURE <i>Province e comuni nei quali sono usate: IX, 1</i>						
3076	TOMOLO = 2 MEZZETTI — 33 87 — — Mezzetto = 12 MISURE Sacco = 3 Tomoli <i>Province e comuni nei quali sono usate: IX, 13, 50, 72, 92; XII, 72</i>					3089	TOMOLO = 2 MEZZETTI — 34 — — — Mezzetto = 2 QUARTI; Quarto = 4 METIERI ; Metiere = 1 ½ MISURE <i>Province e comuni nei quali sono usate: IX, 40</i>						
3077	TOMOLO (1) = 2 MEZZETTI . . — 33 87 — — Mezzetto = 2 QUARTI; Quarto = 6 MISURE Sacco = 3 Tomoli <i>Province e comuni nei quali sono usate: IX, 21, 52, 70, 111, 112; XXXII, 30</i>					3090	TOMOLO = 2 MEZZETTI — 34 — — — Mezzetto = 2 COPPE; Coppa = 6 MISURE Salma = 3 Tomoli <i>Province e comuni nei quali sono usate: XXIII, 56, 65</i>						
3078	TOMOLO = 2 MEZZETTI — 33 87 — — Mezzetto = 2 QUARTI; Quarto = 4 MISURE Salma = 3 Tomoli <i>Province e comuni nei quali sono usate: XX, 127</i>					3091	TOMOLO = 2 MEZZETTI — 34 — — — Mezzetto = 2 QUARTI; Quarto = 5 MISURE Salma = 3 Tomoli <i>Province e comuni nei quali sono usate: XXIII, 37, 46</i>						
3079	TOMOLO = 2 MEZZETTI — 33 87 — — Mezzetto = 4 STOPPELLI ; Stoppello = 4 COZZE Soma = 2 Tomoli <i>Province e comuni nei quali sono usate: XXV, 20</i>					3092	TOMOLO = 2 MEZZETTI — 34 — — — Mezzetto = 2 QUARTI; Quarto = 6 MISURE Salma = 3 Tomoli <i>Province e comuni nei quali sono usate: XXIII, 27, 80, 97</i>						
						3093	TOMOLO = 2 MEZZETTI — 34 06 — — Mezzetto = 2 QUARTI; Quarto = 6 MISURE Salma = 3 Tomoli <i>Province e comuni nei quali sono usate: XXIII, 28, 94, 96</i>						

(1) Anche « moggio ».

**Segue : TAV. I. — ELENCO ALFABETICO DELLE MISURE LOCALI PER LE SUPERFICI AGRARIE
E LORO EQUIVALENZA NEL SISTEMA METRICO DECIMALE**

La misura tipo e i suoi multipli sono indicati in caratteri « neretti »; i sottomultipli in maiuscoletto.

Numero d'ordine	MISURE LOCALI					Numero d'ordine	MISURE LOCALI						
	DENOMINAZIONE	Equivalenza nel s. m. d.					DENOMINAZIONE	Equivalenza nel s. m. d.					
		Ha	a	ca	dm ²			cm ²	Ha	a	ca	dm ²	cm ²
3094	TOMOLO = 2 MEZZETTI — 34 06 57 — Mezzetto = 2 COPPE (1); Coppa = 6 MISURE Salma = 3 Tomoli <i>Province e comuni nei quali sono usate : XXIII, 5, 14</i>					3110	TOMOLO = 2 MEZZETTI — 35 41 — — Mezzetto = 2 QUARTI ; Quarto = 4 MISURE <i>Province e comuni nei quali sono usate : XX, 10</i>						
3095	TOMOLO = 2 MEZZETTI — 34 10 — — Mezzetto = 2 COPPE ; Coppa = 6 MISURE Salma = 3 Tomoli <i>Province e comuni nei quali sono usate : XXIII, 4</i>					3111	TOMOLO = 24 MISURE — 35 44 — — <i>Province e comuni nei quali sono usate : XLI, 9, 12</i>						
3096	TOMOLO = 4 COPPE — 34 12 — — Coppa = 50 CANNE QUADRATE <i>Province e comuni nei quali sono usate : XXXIV, 86</i>					3112	TOMOLO = 24 MISURE — 35 44 — — Misura = 2 QUARTELLE <i>Province e comuni nei quali sono usate : XLI, 7</i>						
3097	TOMOLO = 2 MEZZETTI — 34 27 — — Mezzetto = 2 COPPE ; Coppa = 6 MISURE Salma = 3 Tomoli <i>Province e comuni nei quali sono usate : LX, 11</i>					3113	TOMOLO = 2 MEZZETTI — 35 52 — — Mezzetto = 2 COPPE ; Coppa = 6 MISURE Salma = 3 Tomoli <i>Province e comuni nei quali sono usate : XXIII, 30, 44, 62, 68</i>						
3098	TOMOLO = 2 MEZZETTI — 34 29 — — Mezzetto = 2 COPPE ; Coppa = 6 MISURE Salma = 3 Tomoli <i>Province e comuni nei quali sono usate : XXIII, 52</i>					3114	TOMOLO = 2 MEZZETTI — 35 52 52 — Mezzetto = 2 COPPE ; Coppa = 6 MISURE Salma = 3 Tomoli <i>Province e comuni nei quali sono usate : XXIII, 42</i>						
3099	TOMOLO = 2 MEZZETTI — 34 29 43 — Mezzetto = 2 COPPE ; Coppa = 6 MISURE Salma = 3 Tomoli <i>Province e comuni nei quali sono usate : XXIII, 88</i>					3115	TOMOLO = 2 MEZZETTI — 35 55 53 — Mezzetto = 4 STOPPELLI ; Stoppello = 3 MISURE Salma = 3 Tomoli <i>Province e comuni nei quali sono usate : LXXIII, 24</i>						
3100	TOMOLO (2) = 2 MEZZETTI — 34 30 — — Mezzetto = 2 QUARTI ; Quarto = 4 METIERE <i>Province e comuni nei quali sono usate : IX, 16</i>					3116	TOMOLO = 2 MEZZETTI — 35 56 05 — Mezzetto = 2 COPPE ; Coppa = 6 MISURE Salma = 3 Tomoli <i>Province e comuni nei quali sono usate : XXIII, 99</i>						
3101	TOMOLO = 7 OPERE — 34 58 — — <i>Province e comuni nei quali sono usate : XLI, 8</i>					3117	TOMOLO = 2 MEZZETTI — 35 59 — — Mezzetto = 6 MISURE <i>Province e comuni nei quali sono usate : LXXIII, 135</i>						
3102	TOMOLO = 2 MEZZETTI — 34 83 33 — Mezzetto = 2 COPPE ; Coppa = 6 MISURE Salma = 3 Tomoli <i>Province e comuni nei quali sono usate : XXIII, 9</i>					3118	TOMOLO = 2 MEZZETTI — 35 59 44 — Mezzetto = 2 COPPE ; Coppa = 6 MISURE Salma = 3 Tomoli <i>Province e comuni nei quali sono usate : XXIII, 16</i>						
3103	TOMOLO = 2 MEZZETTI — 35 — — — <i>Province e comuni nei quali sono usate : LXXIII, 16</i>					3119	TOMOLO = 2 MEZZETTI — 35 59 52 — Mezzetto = 12 MISURE Salma = 3 Tomoli <i>Province e comuni nei quali sono usate : XXIII, 45</i>						
3104	TOMOLO = 2 MEZZETTI — 35 — — — Mezzetto = 2 QUARTI ; Quarto = 2 STOPPELLI <i>Province e comuni nei quali sono usate : LXXIII, 139</i>					3120	TOMOLO = 2 MEZZETTI — 35 59 52 — Mezzetto = 2 COPPE ; Coppa = 6 MISURE Salma = 3 Tomoli <i>Province e comuni nei quali sono usate : XXIII, 17, 31, 59, 95</i>						
3105	TOMOLO = 4 QUARTI — 35 — — — Quarto = 6 SCODELLE <i>Province e comuni nei quali sono usate : XXXIV, 46</i>					3121	TOMOLO = 2 MEZZETTI — 35 59 60 — Mezzetto = 4 STOPPELLI <i>Province e comuni nei quali sono usate : LXXIII, 115</i>						
3106	TOMOLO = 24 MISURE — 35 36 — — <i>Province e comuni nei quali sono usate : XLI, 2</i>					3122	TOMOLO = 2 MEZZETTI — 35 59 62 — Mezzetto = 12 MISURE Salma = 3 Tomoli <i>Province e comuni nei quali sono usate : XXIII, 83</i>						
3107	TOMOLO = 4 QUARTI — 35 40 — — Quarto = 7 ½ MISURE Partita = 2 Tomoli; Sacco = 1 ½ Partite <i>Province e comuni nei quali sono usate : XLI, 3</i>					3123	TOMOLO = 2 MEZZETTI — 35 60 — — Mezzetto = 2 COPPE ; Coppa = 6 MISURE Salma = 3 Tomoli <i>Province e comuni nei quali sono usate : XXIII, 3</i>						
3108	TOMOLO = 2 MEZZETTI — 35 43 — — Mezzetto = 2 QUARTI ; Quarto = 4 MISURE <i>Province e comuni nei quali sono usate : XX, 107</i>												
3109	TOMOLO = 24 MISURE — 35 43 — — <i>Province e comuni nei quali sono usate : XLI, 6</i>												

(1) O « quarti ». — (2) « Piccolo ».

Segue: TAV. I. — ELENCO ALFABETICO DELLE MISURE LOCALI PER LE SUPERFICI AGRARIE
E LORO EQUIVALENZA NEL SISTEMA METRICO DECIMALE.

La misura tipo e i suoi multipli sono indicati in caratteri «neretti»; i sottomultipli in maiuscoletto.

Numero d'ordine	MISURE LOCALI						Numero d'ordine	MISURE LOCALI					
	DENOMINAZIONE	Equivalenza nel s. m. d.						DENOMINAZIONE	Equivalenza nel s. m. d.				
		Ha	a	ca	dm ²	cm ²			Ha	a	ca	dm ²	cm ²
3124	TOMOLO = 2 MEZZETTI — 35 70 — — Mezzetto = 2 COPPE ; Coppa = 6 MISURE Salma = 3 Tomoli <i>Province e comuni nei quali sono usate: XXIII, 1</i>						3138	TOMOLO = 2 MEZZETTI — 36 — — — Mezzetto = 2 QUARTI ; Quarto = 2 STOPPELLI ; Stoppello = 3 MISURE <i>Province e comuni nei quali sono usate: LXXIII, 11</i>					
3125	TOMOLO = 2 MEZZETTI — 35 76 — — Mezzetto = 4 STOPPELLI ; Stoppello = 3 MISURE <i>Province e comuni nei quali sono usate: LXXIII, 17, 123</i>						3139	TOMOLO = 2 MEZZETTI — 36 — — — Mezzetto = 2 COPPE ; Coppa = 6 MISURE Salma = 3 Tomoli <i>Province e comuni nei quali sono usate: XXIII, 66, 12</i>					
3126	TOMOLO = 2 MEZZETTI — 35 83 — — Mezzetto = 12 MISURE <i>Province e comuni nei quali sono usate: LXXIII, 10</i>						3140	TOMOLO = 24 MISURELLE — 36 — — — <i>Province e comuni nei quali sono usate: XLI, 13</i>					
3127	TOMOLO = 2 MEZZETTI — 35 83 — — Mezzetto = 4 STOPPELLI ; Stoppello = 3 MISURE <i>Province e comuni nei quali sono usate: LXXIII, 105</i>						3141	TOMOLO = 4 QUARTI — 36 — — — <i>Province e comuni nei quali sono usate: XXXIV, 2</i>					
3128	TOMOLO = 2 MEZZETTI — 35 83 32 — Mezzetto = 4 STOPPELLI ; Stoppello = 3 MISURE <i>Province e comuni nei quali sono usate: LXXIII, 78</i>						3142	TOMOLO — 36 14 — — <i>Province e comuni nei quali sono usate: XXXIV, 8, 5</i>					
3129	TOMOLO = 2 MEZZETTI — 35 83 32 — Mezzetto = 2 COPPE ; Coppa = 6 MISURE Salma = 3 Tomoli <i>Province e comuni nei quali sono usate: XXIII, 71</i>						3143	TOMOLO = 6 MEZZI — 36 58 — — Mezzo = 3 MONDELLI ; Mondello = 4 CROPPOLI <i>Province e comuni nei quali sono usate: LXVIII, 20</i>					
3130	TOMOLO = 2 MEZZETTI — 35 83 32 62 Mezzetto = 2 COPPE ; Coppa = 6 MISURE ; Misura = 33 1/3 CANNE □; Canna □ = 64 PALMI QUADRATI Salma = 3 Tomoli <i>Province e comuni nei quali sono usate: XXIII, 23</i>						3144	TOMOLO = 2 MEZZETTI — 36 70 — — Mezzetto = 4 STOPPELLI ; Stoppello = 3 MISURE <i>Province e comuni nei quali sono usate: LXXIII, 111</i>					
3131	TOMOLO = 2 MEZZETTI — 35 84 — — Mezzetto = 4 STOPPELLI ; Stoppello = 3 MISURE ; Misura = 33 1/3 CANNE QUADRATE <i>Province e comuni nei quali sono usate: LXXIII, 116</i>						3145	TOMOLO = 4 QUARTI — 36 80 15 — Quarto = 6 SCODELLE <i>Province e comuni nei quali sono usate: XXXIV, 62</i>					
3132	TOMOLO = 2 MEZZETTI — 35 84 — — Mezzetto = 2 COPPE ; Coppa = 6 MISURE Salma = 3 Tomoli <i>Province e comuni nei quali sono usate: XXIII, 54</i>						3146	TOMOLO = 2 MEZZETTI — 37 33 — — Mezzetto = 4 STOPPELLI ; Stoppello = 3 MISURE Salma = 2 Tomoli <i>Province e comuni nei quali sono usate: LXXIII, 22</i>					
3133	TOMOLO = 8 STOPPELLI — 35 85 — — Stoppello = 4 MISURE <i>Province e comuni nei quali sono usate: LXXIII, 89</i>						3147	TOMOLO = 2 MEZZETTI — 37 67 — — Mezzetto = 2 QUARTI ; Quarto = 4 MISURE Sacco = 3 Tomoli <i>Province e comuni nei quali sono usate: XX, 121</i>					
3134	TOMOLO = 2 MEZZETTI — 35 86 — — Mezzetto = 4 STOPPELLI ; Stoppello = 3 MISURE <i>Province e comuni nei quali sono usate: LXXIII, 117</i>						3148	TOMOLO — 40 — — — <i>Province e comuni nei quali sono usate: LXXIII, 30</i>					
3135	TOMOLO = 2 MEZZAROLATE . . . — 36 — — — Mezzarolata = 2 QUARTARONATE ; Quartaronata = 2 STOPPELLATE ; Stoppellata = 2 SQUELLARONATE Salma = 8 Tomoli <i>Province e comuni nei quali sono usate: LXVIII, 23</i>						3149	TOMOLO = 30 COPPI — 40 — — — <i>Province e comuni nei quali sono usate: XXXIV, 75</i>					
3136	TOMOLO = 2 MEZZETTI — 36 — — — Mezzetto = 12 MISURE <i>Province e comuni nei quali sono usate: LXXIII, 80</i>						3150	TOMOLO = 2 MEZZETTI — 40 — — — Mezzetto = 10 COPPI <i>Province e comuni nei quali sono usate: XXXIV, 26</i>					
3137	TOMOLO = 2 MEZZETTI — 36 — — — Mezzetto = 3 STOPPELLI ; Stoppello = 4 MISURE <i>Province e comuni nei quali sono usate: LXXIII, 120</i>						3151	TOMOLO (1) = 2 MEZZETTI . . . — 40 — — — Mezzetto = 12 MISURE <i>Province e comuni nei quali sono usate: LI, 53</i>					
							3152	TOMOLO = 2 MEZZETTI — 40 — — — Mezzetto = 4 STOPPELLI <i>Province e comuni nei quali sono usate: LXXIII, 76</i>					
							3153	TOMOLO = 2 MEZZETTI — 40 — — — Mezzetto = 2 QUARTI ; Quarto = 3 1/2 MISURE <i>Province e comuni nei quali sono usate: XX, 102</i>					
							3154	TOMOLO = 2 MEZZETTI — 40 — — — Mezzetto = 2 QUARTI ; Quarto = 4 QUARTUCCI <i>Province e comuni nei quali sono usate: XXXIV, 68</i>					

Segue : TAV. I. — ELENCO ALFABETICO DELLE MISURE LOCALI PER LE SUPERFICI AGRARIE
E LORO EQUIVALENZA NEL SISTEMA METRICO DECIMALE.

La misura tipo e i suoi multipli sono indicati in caratteri « neretti » ; i sottomultipli in maiuscoletto.

Numero d'ordine	MISURE LOCALI						Numero d'ordine	MISURE LOCALI					
	DENOMINAZIONE	Equivalenza nel s. m. d.						DENOMINAZIONE	Equivalenza nel s. m. d.				
		Ha	a	ca	dm ²	cm ²			Ha	a	ca	dm ²	cm ²
3155	TOMOLO = 2 MEZZETTI — 40 — — — Mezzetto = 2 QUARTI ; Quarto = 5 SCODELLE <i>Province e comuni nei quali sono usate : XXXIV, 50</i>						3168	TOMOLO = 4 QUARTI (3) — 40 — — — Quarto = 2 STOPPELLI ; Stoppello = 2 MISURE (2) <i>Province e comuni nei quali sono usate : LXXV, 15</i>					
3156	TOMOLO = 2 MEZZETTI — 40 — — — Mezzetto = 2 QUARTI ; Quarto = 2 STOPPELLI ; Stoppello = 4 METATE <i>Province e comuni nei quali sono usate : LXV, 5</i>						3169	TOMOLO = 4 QUARTI — 40 — — — Quarto = 2 STOPPELLI Salma = 2 Tomoli <i>Province e comuni nei quali sono usate : LXXIII, 3</i>					
3157	TOMOLO = 2 MEZZETTI — 40 — — — Mezzetto = 2 QUARTI ; Quarto = 2 STOPPELLI ; Stoppello = 2 METRI <i>Province e comuni nei quali sono usate : LXXIII, 97</i>						3170	TOMOLO = 8 STOPPELLI — 40 — — — <i>Province e comuni nei quali sono usate : LXXIII, 110</i>					
3158	TOMOLO = 2 MEZZETTI — 40 — — — Mezzetto = 2 QUARTI (1) ; Quarto = 2 STOPPELLI ; Stoppello = 2 MISURE (2) <i>Province e comuni nei quali sono usate : LXV, 18, 36</i>						3171	TOMOLO = 8 STOPPELLI — 40 — — — Stoppello = 3 MISURE <i>Province e comuni nei quali sono usate : LXV, 47</i>					
3159	TOMOLO = 2 MEZZETTI — 40 — — — Mezzetto = 2 QUARTI ; Quarto = 2 STOPPELLI ; Stoppello = 3 MISURE <i>Province e comuni nei quali sono usate : LXXIII, 85</i>						3172	TOMOLO = 8 STOPPELLI — 40 — — — Salma = 2 Tomoli <i>Province e comuni nei quali sono usate : LXXIII, 37</i>					
3160	TOMOLO = 2 MEZZETTI — 40 — — — Mezzetto = 2 QUARTI ; Quarto = 2 STOPPELLI ; Stoppello = 4 MISURE (2) <i>Province e comuni nei quali sono usate : XLVII, 2</i>						3173	TOMOLO = 2 MEZZETTI — 40 04 — — Mezzetto = 2 COPEE ; Coppa = 6 MISURE Salma = 3 Tomoli <i>Province e comuni nei quali sono usate : LX, 12, 42</i>					
3161	TOMOLO = 2 MEZZETTI — 40 — — — Mezzetto = 8 METATE Salma = 2 Tomoli <i>Province e comuni nei quali sono usate : LXXIII, 2</i>						3174	TOMOLO = 2 MEZZETTI — 40 04 — — Mezzetto = 2 COPEE ; Coppa = 4 QUARTI ; Quar- to = 1 ½ MISURE Salma = 3 Tomoli <i>Province e comuni nei quali sono usate : LX, 25</i>					
3162	TOMOLO = 2 MEZZETTI — 40 — — — Mezzetto = 8 MISURE Salma = 2 ½ Tomoli <i>Province e comuni nei quali sono usate : XX, 117</i>						3175	TOMOLO (4) = 2 MEZZETTI — 40 04 46 — Mezzetto = 12 MISURE Sacco = 3 Tomoli <i>Province e comuni nei quali sono usate : IX, 8</i>					
3163	TOMOLO = 2 MEZZETTI — 40 — — — Mezzetto = 2 QUARTI Salma = 2 Tomoli <i>Province e comuni nei quali sono usate : LXXIII, 72</i>						3176	TOMOLO = 2 MEZZETTI — 40 08 — — Mezzetto = 2 COPEE ; Coppa = 6 MISURE Salma = 3 Tomoli <i>Province e comuni nei quali sono usate : LX, 30</i>					
3164	TOMOLO = 2 MEZZETTI — 40 — — — Mezzetto = 2 COPEE ; Coppa = 6 MISURE Salma = 3 Tomoli <i>Province e comuni nei quali sono usate : XXIII, 64</i>						3177	TOMOLO = 2 MEZZETTI — 40 20 — — Mezzetto = 4 STOPPELLI ; Stoppello = 3 MISURE Salma = 2 Tomoli <i>Province e comuni nei quali sono usate : LXXIII, 106</i>					
3165	TOMOLO = 2 MEZZETTI — 40 — — — Mezzetto = 4 STOPPELLI ; Stoppello = 3 MISURE Soma = 2 Tomoli <i>Province e comuni nei quali sono usate : LXXIII, 23</i>						3178	TOMOLO = 8 STOPPELLI — 40 20 — — Stoppello = 3 MISURE <i>Province e comuni nei quali sono usate : LXV, 91</i>					
3166	TOMOLO = 2 MEZZETTI — 40 — — — Mezzetto = 2 QUARTI ; Quarto = 2 STOPPELLI ; Stoppello = 2 METATE Salma = 2 Tomoli <i>Province e comuni nei quali sono usate : LXXIII, 26</i>						3179	TOMOLO = 2 MEZZETTI — 40 29 71 — Mezzetto = 2 QUARTI ; Quarto = 4 MISURE Sacco = 3 Tomoli <i>Province e comuni nei quali sono usate : XX, 81</i>					
3167	TOMOLO = 4 QUARTI — 40 — — — Quarto = 6 QUARTUCCI <i>Province e comuni nei quali sono usate : XXXIV, 55</i>						3180	TOMOLO (4) = 2 MEZZETTI — 40 31 — — Mezzetto = 12 MISURE <i>Province e comuni nei quali sono usate : IX, 49</i>					
							3181	TOMOLO = 16 COPEE — 40 32 — — <i>Province e comuni nei quali sono usate : LXXX, 37</i>					
							3182	TOMOLO = 4 COPEE — 40 32 — — Coppa = 6 MISURE Salma = 3 Tomoli <i>Province e comuni nei quali sono usate : LX, 36 ; LXXX, 12</i>					

(1) Anche « quartaroli ». — (2) O « scodelle ». — (3) O « quartaroli ». — (4) O « moggio ».

Segue: TAV. I. — ELENCO ALFABETICO DELLE MISURE LOCALI PER LE SUPERFICI AGRARIE
E LORO EQUIVALENZA NEL SISTEMA METRICO DECIMALE

La misura tipo e i suoi multipli sono indicati in caratteri « neretti »; i sottomultipli in maiuscolo.

Numero d'ordine	MISURE LOCALI					Numero d'ordine	MISURE LOCALI				
	DENOMINAZIONE	Equivalenza nel s. m. d.					DENOMINAZIONE	Equivalenza nel s. m. d.			
		Ha	a	ca	dm ²			cm ²	Ha	a	ca
3183	TOMOLO (1) = 4 COPPE — 40 32 — — Coppa = 6 MISURE; Misura = 16 CANNE □ Salma = 3 Tomoli <i>Provincie e comuni nei quali sono usate: LX, 27</i>					3195	TOMOLO = 2 MEZZETTI — 40 32 — — Mezzetto = 2 COPPE; Coppa = 6 MISURE; Mi- sura = 17 CANNE □; Canna □ = 144 PALMI □ Salma = 3 Tomoli <i>Provincie e comuni nei quali sono usate: LX, 26</i>				
3184	TOMOLO = 2 MEZZETTI — 40 32 — — Mezzetto = 2 QUARTE; Quarta = 2 COPPE <i>Provincie e comuni nei quali sono usate: LXXX, 10</i>					3196	TOMOLO = 2 MEZZETTI — 40 32 — — Mezzetto = 2 QUARTE; Quarta = 2 COPPE; Coppa = 3 STOPPELLI; Stoppello = 55 CANNE □ Canna □ = 12 PALMI QUADRATI Salma = 3 Tomoli <i>Provincie e comuni nei quali sono usate: LXXX, 21</i>				
3185	TOMOLO = 2 MEZZETTI — 40 32 — — Mezzetto = 2 COPPE; Coppa = 6 MISURE Salma = 3 Tomoli <i>Provincie e comuni nei quali sono usate: LX, 3, 10, 13, 14, 17, 20, 22, 24, 41; LXXX, 2, 6, 13, 34, 39</i>					3197	TOMOLO = 4 QUARTE — 40 32 — — Quarta = 4 COPPE <i>Provincie e comuni nei quali sono usate: LXXX, 43</i>				
3186	TOMOLO = 2 MEZZETTI — 40 32 — — Mezzetto = 2 COPPE; Coppa = 6 MISURE Salma = 3 Tomoli <i>Provincie e comuni nei quali sono usate: LXXX, 26</i>					3198	TOMOLO = 4 QUARTE — 40 32 — — Quarta = 4 COPPE; Coppa = 1½ MISURE; Misura = 16 CANNE □ <i>Provincie e comuni nei quali sono usate: LXXX, 38</i>				
3187	TOMOLO = 2 MEZZETTI — 40 32 — — Mezzetto = 4 COPPE; Coppa = 3 MISURE Salma = 3 Tomoli <i>Provincie e comuni nei quali sono usate: LXXX, 45</i>					3199	TOMOLO = 4 QUARTE — 40 32 — — Quarta = 4 COPPE Salma = 3 Tomoli <i>Provincie e comuni nei quali sono usate: LXXX, 19</i>				
3188	TOMOLO = 2 MEZZETTI — 40 32 — — Mezzetto = 2 COPPE; Coppa = 6 STOPPELLI Salma = 3 Tomoli <i>Provincie e comuni nei quali sono usate: LX, 18</i>					3200	TOMOLO = 4 QUARTE — 40 32 — — Quarta = 6 MISURE; Misura = 16 2/3 CANNE □ Salma = 3 Tomoli <i>Provincie e comuni nei quali sono usate: LXXX, 8</i>				
3189	TOMOLO = 2 MEZZETTI — 40 32 — — Mezzetto = 2 QUARTE; Quarta = 6 MISURE Salma = 3 Tomoli <i>Provincie e comuni nei quali sono usate: LXXX, 44</i>					3201	TOMOLO = 2 MEZZETTI — 40 40 — — Mezzetto = 2 QUARTE; Quarta = 4 MISURE Sacco = 3 Tomoli <i>Provincie e comuni nei quali sono usate: XX, 4</i>				
3190	TOMOLO = 2 MEZZETTI — 40 32 — — Mezzetto = 2 QUARTE; Quarta = 6 MISURE Soma = 3 Tomoli <i>Provincie e comuni nei quali sono usate: LXXX, 3</i>					3202	TOMOLO = 4 QUARTI — 40 40 — — Quarto = 2 STOPPELLI <i>Provincie e comuni nei quali sono usate: XXV, 99</i>				
3191	TOMOLO = 2 MEZZETTI — 40 32 — — Mezzetto = 2 QUARTE; Quarta = 6 STOPPELLI Salma = 3 Tomoli <i>Provincie e comuni nei quali sono usate: LXXX, 11, 15, 17, 25</i>					3203	TOMOLO = 4 QUARTOCCIATE — 40 47 — — Quartocciata = 2 STOPPELLATE <i>Provincie e comuni nei quali sono usate: XXV, 32</i>				
3192	TOMOLO = 2 MEZZETTI — 40 32 — — Mezzetto = 2 COPPE; Coppa = 6 MISURE; Misura = 16 8/10 CANNE □ Salma = 3 Tomoli <i>Provincie e comuni nei quali sono usate: LX, 29</i>					3204	TOMOLO (2) = 4 QUARTOCCIATE — 40 64 — — Quartocciata = 2 STOPPELLI (3); Stoppello = 4 MINOLE (4) <i>Provincie e comuni nei quali sono usate: XXV, 15</i>				
3193	TOMOLO = 2 MEZZETTI — 40 32 — — Mezzetto = 2 QUARTE; Quarta = 4 COPPE; Coppa = 1½ MISURE Salma = 3 Tomoli <i>Provincie e comuni nei quali sono usate: LXXX, 36</i>					3205	TOMOLO = 2 MEZZETTI — 40 80 — — Mezzetto = 12 MISURE <i>Provincie e comuni nei quali sono usate: LXXXIII, 91</i>				
3194	TOMOLO = 2 MEZZETTI — 40 32 — — Mezzetto = 2 QUARTE; Quarta = 2 COPPE; Coppa = 3 STOPPELLI Salma = 3 Tomoli <i>Provincie e comuni nei quali sono usate: LXXX, 11, 32</i>					3206	TOMOLO = 2 MEZZETTI — 40 80 — — Mezzetto = 2 QUARTI; Quarto = 6 MISURE <i>Provincie e comuni nei quali sono usate: IX, 4</i>				
						3207	TOMOLO = 2 MEZZETTI — 40 80 — — Mezzetto = 4 STOPPELLI; Stoppello = 3 MISURE <i>Provincie e comuni nei quali sono usate: LXV, 9, 53</i>				
						3208	TOMOLO = 2 MEZZETTI — 40 86 — — Mezzetto = 4 STOPPELLI; Stoppello = 4 COPPE; Coppa = 6 MISURE <i>Provincie e comuni nei quali sono usate: LXXXIII, 36</i>				

(1) Per l'ex comune di Spoltore. — (2) O «tomolata». — (3) O «stoppellate». — (4) O «minolate».

Segue: TAV. I. — ELENCO ALFABETICO DELLE MISURE LOCALI PER LE SUPERFICI AGRARIE
E LORO EQUIVALENZA NEL SISTEMA METRICO DECIMALE.

La misura tipo e i suoi multipli sono indicati in caratteri « neretti »; i sottomultipli in maiuscoletto.

Numero d'ordine	MISURE LOCALI					Numero d'ordine	MISURE LOCALI						
	DENOMINAZIONE	Equivalenza nel s. m. d.					DENOMINAZIONE	Equivalenza nel s. m. d.					
		Ha	a	ca	dm ²			cm ²	Ha	a	ca	dm ²	cm ²
9237	TOMOLO = 2 MEZZETTI 40 88 — — Mezzetto = 2 QUARTI ; Quarto = 6 MISURE Salma = 2 ½ Tomoli <i>Province e comuni nei quali sono usate: LXXIII, 23</i>					3250	TOMOLO = 2 MEZZETTI 41 15 — — Mezzetto = 2 QUARTI ; Quarto = 2 STOPPELLI Stoppello = 3 MISURE <i>Province e comuni nei quali sono usate: LXV, 6, 7</i>						
9238	TOMOLO = 2 MEZZETTI 40 88 — — Mezzetto = 4 STOPPELLI ; Stoppello = 3 MISURE Versura = 3 Tomoli <i>Province e comuni nei quali sono usate: XLVII, 14, 19</i>					3251	TOMOLO = 2 MEZZETTI 41 15 — — Mezzetto = 2 QUARTI ; Quarto = 2 STOPPELLI Stoppello = 4 MISURE (1) <i>Province e comuni nei quali sono usate: LXV, 75</i>						
9239	TOMOLO = 2 MEZZETTI 40 88 — — Mezzetto = 2 AGNE ; Agna = 2 STOPPELLI ; Stop- pello = 4 MISURE Versura = 3 Tomoli <i>Province e comuni nei quali sono usate: XLVII, 16</i>					3252	TOMOLO = 2 MEZZETTI 41 15 — — Mezzetto = 2 QUARTI ; Quarto = 2 STOPPELLI Stoppello = 4 QUARTETTI (2) <i>Province e comuni nei quali sono usate: XLVII, 9</i>						
9240	TOMOLO = 8 STOPPELLI 40 88 — — Carro = 60 Tomoli <i>Province e comuni nei quali sono usate: XLVII, 8</i>					3253	TOMOLO = 2 MEZZETTI 41 15 — — Mezzetto = 2 QUARTI ; Quarto = 2 STOPPELLI Stoppello = 4 SCODELLE <i>Province e comuni nei quali sono usate: XLVII, 7</i>						
9241	TOMOLO = 2 MEZZETTI 41 — — — Mezzetto = 2 QUARTI ; Quarto = 2 STOPPELLI ; Stoppello = 2 MISURE <i>Province e comuni nei quali sono usate: LXXIII, 132</i>					3254	TOMOLO = 2 MEZZETTI 41 15 — — Mezzetto = 2 QUARTI ; Quarto = 2 STOPPELLI ; Stoppello = 3 MISURE (3); Misura = 1 ½ QUARTOLI <i>Province e comuni nei quali sono usate: LXV, 86</i>						
9242	TOMOLO = 2 MEZZETTI 41 — — — Mezzetto = 4 STOPPELLI ; Stoppello = 3 MISURE Salma = 2 Tomoli <i>Province e comuni nei quali sono usate: LXXIII, 14</i>					3255	TOMOLO = 2 MEZZETTI 41 15 — — Mezzetto = 2 QUARTI ; Quarto = 2 STOPPELLI ; Stoppello = 3 TERZETTI ; Terzetto = 1 ½ QUAR- TOLLE <i>Province e comuni nei quali sono usate: LXV, 3</i>						
9243	TOMOLO = 2 MEZZETTI 41 07 — — Mezzetto = 2 QUARTI ; Quarto = 2 STOPPELLI ; Stoppello = 4 MISURE Carro = 60 Tomoli <i>Province e comuni nei quali sono usate: XLVII, 30</i>					3256	TOMOLO = 2 MEZZETTI 41 15 — — Mezzetto = 12 MISURE Versura = 3 Tomoli <i>Province e comuni nei quali sono usate: LXV, 58</i>						
9244	TOMOLO = 2 MEZZETTI 41 11 44 — Mezzetto = 2 QUARTI ; Quarto = 2 STOPPELLI ; Stoppello = 3 MISURE <i>Province e comuni nei quali sono usate: LXV, 1, 22</i>					3257	TOMOLO = 2 MEZZETTI 41 15 — — Mezzetto = 4 STOPPELLI Salma = 2 Tomoli <i>Province e comuni nei quali sono usate: LXXIII, 134</i>						
9245	TOMOLO = 2 MEZZETTI 41 14 — — Mezzetto = 2 QUARTI ; Quarto = 6 MISURE <i>Province e comuni nei quali sono usate: LXV, 70</i>					3258	TOMOLO = 2 MEZZETTI 41 15 — — Mezzetto = 12 MISURE ; Misura = 50 PASEI □ Versura = 3 Tomoli <i>Province e comuni nei quali sono usate: XXXII, 36</i>						
9246	TOMOLO = 2 MEZZETTI 41 14 — — Mezzetto = 2 QUARTI ; Quarto = 2 STOPPELLI ; Stoppello = 3 MISURE Carro = 60 Tomoli <i>Province e comuni nei quali sono usate: LXV, 83</i>					3259	TOMOLO = 2 MEZZETTI 41 15 — — Mezzetto = 2 QUARTE ; Quarta = 6 MISURE Salma = 3 Tomoli <i>Province e comuni nei quali sono usate: XX, 78</i>						
9247	TOMOLO = 12 CATENE 41 15 — — Catena = 100 PASSI QUADRATI ; Passo □ = 49 PALMI QUADRATI Versura = 3 Tomoli ; Carro = 20 Versure <i>Province e comuni nei quali sono usate: X, 26</i>					3260	TOMOLO = 2 MEZZETTI 41 15 — — Mezzetto = 4 STOPPELLI ; Stoppello = 3 MISURE Versura = 2 Tomoli <i>Province e comuni nei quali sono usate: LXV, 17</i>						
9248	TOMOLO = 2 MEZZETTI 41 15 — — Mezzetto = 4 STOPPELLI <i>Province e comuni nei quali sono usate: LXXIX, 7</i>					3261	TOMOLO = 2 MEZZETTI 41 15 — — Mezzetto = 4 STOPPELLI ; Stoppello = 3 MISURE Versura = 3 Tomoli <i>Province e comuni nei quali sono usate: LXV, 60</i>						
9249	TOMOLO = 2 MEZZETTI 41 15 — — Mezzetto = 4 STOPPELLI ; Stoppello = 3 MISURE <i>Province e comuni nei quali sono usate: LXV, 10, 11, 48; LXXIII, 18</i>												

(1) O « scodelle ». — (2) O « lavastri ». — (3) O « terzetti ».

Segue: TAV. I. — ELENCO ALFABETICO DELLE MISURE LOCALI PER LE SUPERFICI AGRARIE
E LORO EQUIVALENZA NEL SISTEMA METRICO DECIMALE.

La misura tipo e i suoi multipli sono indicati in caratteri «neretti»; i sottomultipli in maiuscolo.

Numero d'ordine	MISURE LOCALI					Numero d'ordine	MISURE LOCALI						
	DENOMINAZIONE	Equivalenza nel s. m. d.					DENOMINAZIONE	Equivalenza nel s. m. d.					
		Ha	a	ca	dm ²			cm ²	Ha	a	ca	dm ²	cm ²
3262	TOMOLO = 2 MEZZETTI — 41 15 — — Mezzetto = 2 OTTAVI; Ottavo = 4 MINE; Mina = 1 ½ MISURE Versura = 3 Tomoli <i>Province e comuni nei quali sono usate: XXXII, 57</i>					3274	TOMOLO = 2 MEZZETTI — 41 15 16 — Mezzetto = 12 MISURE <i>Province e comuni nei quali sono usate: XXXII, 56</i>						
3263	TOMOLO = 2 MEZZETTI — 41 15 — — Mezzetto = 2 QUARTE; Quarta = 4 STOPPELLI; Stoppello = 2 MISURE Salma = 3 Tomoli <i>Province e comuni nei quali sono usate: XX, 70</i>					3275	TOMOLO = 2 MEZZETTI — 41 15 22 — Mezzetto = 2 QUARTI; Quarto = 2 STOPPELLI <i>Province e comuni nei quali sono usate: LXX, 78</i>						
3264	TOMOLO = 2 MEZZETTI — 41 15 — — Mezzetto = 2 QUARTI; Quarto = 2 STOPPELLI; Stoppello = 3 MISURE Versura = 3 Tomoli <i>Province e comuni nei quali sono usate: LXXV, 61</i>					3276	TOMOLO = 2 MEZZETTI — 41 15 22 — Mezzetto = 4 STOPPELLI; Stoppello = 3 MISURE <i>Province e comuni nei quali sono usate: LXXV, 57</i>						
3265	TOMOLO = 2 MEZZETTI — 41 15 — — Mezzetto = 2 QUARTI; Quarto = 6 MISURE Versura = 3 Tomoli; Carro = 20 Versure <i>Province e comuni nei quali sono usate: LXXV, 42, 43</i>					3277	TOMOLO (1) = 2 MEZZETTI — 41 15 22 — Mezzetto = 2 QUARTI; Quarto = 2 STOPPELLI; Stoppello = 3 MISURE <i>Province e comuni nei quali sono usate: LXXV, 65</i>						
3266	TOMOLO = 2 MEZZETTI — 41 15 — — Mezzetto = 4 STOPPELLI; Stoppello = 3 MISURE Versura = 3 Tomoli; Carro = 20 Versure <i>Province e comuni nei quali sono usate: LXXV, 29</i>					3278	TOMOLO = 2 MEZZETTI — 41 15 22 — Mezzetto = 2 QUARTI; Quarto = 2 STOPPELLI; Stoppello = 3 MISURE Versura = 3 Tomoli; Carro = 20 Versure <i>Province e comuni nei quali sono usate: LXXV, 51, 54</i>						
3267	TOMOLO = 2 MEZZETTI — 41 15 — — Mezzetto = 4 STOPPELLI; Stoppello = 3 ORDINI Versura = 3 Tomoli; Carro = 20 Versure <i>Province e comuni nei quali sono usate: X, 43</i>					3279	TOMOLO = 4 QUARTI — 41 15 22 — Quarto = 2 STOPPELLI <i>Province e comuni nei quali sono usate: XLVII, 28</i>						
3268	TOMOLO = 2 MEZZETTI — 41 15 — — Mezzetto = 2 QUARTI; Quarto = 2 STOPPELLI; Stoppello = 3 MISURE Versura = 3 Tomoli; Carra = 20 Versure <i>Province e comuni nei quali sono usate: XLVII, 15</i>					3280	TOMOLO = 4 QUARTI — 41 15 22 — Quarto = 2 STOPPELLI; Stoppello = 4 MISURE <i>Province e comuni nei quali sono usate: LXXV, 24</i>						
3269	TOMOLO = 2 MEZZETTI — 41 15 — — Mezzetto = 2 QUARTI; Quarto = 2 STOPPELLI; Stoppello = 3 TERZI; Terzo = 1 ½ GRAVATTI Versura = 3 Tomoli; Carro = 20 Versure <i>Province e comuni nei quali sono usate: XLVII, 24</i>					3281	TOMOLO = 8 STOPPELLI — 41 15 22 — Stoppello = 3 MISURE Salma = 2 Tomoli <i>Province e comuni nei quali sono usate: LXXIII, 9</i>						
3270	TOMOLO = 4 QUARTI — 41 15 — — Quarto = 2 STOPPELLI; Stoppello = 4 METATE Soma = 2 Tomoli <i>Province e comuni nei quali sono usate: LXXV, 80</i>					3282	TOMOLO = 2 MEZZETTI — 41 16 — — Mezzetto = 12 MISURE <i>Province e comuni nei quali sono usate: IX, 12, 60</i>						
3271	TOMOLO = 4 QUARTI — 41 15 — — Quarto = 2 STOPPELLI; Stoppello = 3 MISURE Versura = 3 Tomoli <i>Province e comuni nei quali sono usate: LXXV, 2</i>					3283	TOMOLO = 2 MEZZETTI — 41 16 — — Mezzetto = 4 STOPPELLI <i>Province e comuni nei quali sono usate: XLVII, 10</i>						
3272	TOMOLO = 8 STOPPELLI — 41 15 — — Stoppello = 3 MISURE <i>Province e comuni nei quali sono usate: LXXV, 13; LXXIII, 11</i>					3284	TOMOLO (2) = 2 MEZZETTI — 41 16 — — Mezzetto = 2 QUARTI; Quarto = 4 MITIERE <i>Province e comuni nei quali sono usate: IX, 16</i>						
3273	TOMOLO = 8 STOPPELLI — 41 15 — — Stoppello = 3 TERZETTI; Terzetto = 50 PASSI □ Carro = 48 Tomoli <i>Province e comuni nei quali sono usate: X, 4</i>					3285	TOMOLO = 2 MEZZETTI — 41 16 — — Mezzetto = 4 STOPPELLI; Stoppello = 3 MISURE <i>Province e comuni nei quali sono usate: LXXIII, 142</i>						
						3286	TOMOLO = 2 MEZZETTI — 41 16 — — Mezzetto = 2 QUARTI; Quarto = 2 STOPPELLI; Stoppello = 3 COPPE <i>Province e comuni nei quali sono usate: LXXIII, 35</i>						
						3287	TOMOLO = 2 MEZZETTI — 41 16 — — Mezzetto = 2 QUARTI; Quarto = 2 STOPPELLI; Stoppello = 2 TERZETTI <i>Province e comuni nei quali sono usate: XLVII, 1</i>						
						3288	TOMOLO = 2 MEZZETTI — 41 16 — — Mezzetto = 4 STOPPELLI Carro = 60 Tomoli <i>Province e comuni nei quali sono usate: X, 40</i>						

(1) Anche « pugliese ». — (2) « Grosso ».

Segue : TAV. I. — ELENCO ALFABETICO DELLE MISURE LOCALI PER LE SUPERFICI AGRARIE
E LORO EQUIVALENZA NEL SISTEMA METRICO DECIMALE

La misura tipo e i suoi multipli sono indicati in caratteri « neretti » ; i sottomultipli in maiuscoletto.

Numero d'ordine	MISURE LOCALI					Numero d'ordine	MISURE LOCALI						
	DENOMINAZIONE	Equivalenza nel s. m. d.					DENOMINAZIONE	Equivalenza nel s. m. d.					
		Ha	a	ca	dm ²			cm ²	Ha	a	ca	dm ²	cm ²
3289	TOMOLO = 2 MEZZETTI — 41 16 — — Mezzetto = 2 QUARTI (1); Quarto = 2 STOPPELLI (2); Stoppello = 4 COZZE Salma = 2 ¼ Tomoli <i>Province e comuni nei quali sono usate: XLVII, 20</i>					3302	TOMOLO = 2 MEZZETTI — 42 — — — Mezzetto = 2 QUARTI; Quarto = 2 STOPPELLI; Stoppello = 4 METATE Salma = 2 Tomoli <i>Province e comuni nei quali sono usate: LXV, 71</i>						
3290	TOMOLO = 2 MEZZETTI — 41 16 — — Mezzetto = 2 QUARTI; Quarto = 2 STOPPELLI; Stoppello = 2 ORDINI; Ordine = 50 PASSI □; Passo □ = 5 PALMI □ Codda = 2 Tomoli <i>Province e comuni nei quali sono usate: X, 23</i>					3303	TOMOLO = 2 MEZZETTI — 42 55 — — Mezzetto = 2 QUARTI; Quarto = 2 STOPPELLI; Stoppello = 3 MISURE Salma = 2 Tomoli <i>Province e comuni nei quali sono usate: LXXIII,</i>						
3291	TOMOLO = 2 MEZZETTI — 41 16 — — Mezzetto = 2 QUARTI; Quarto = 2 STOPPELLI; Stoppello = 3 TERZETTI; Terzetto = 1 ½ SCODELLE Versura = 3 Tomoli; Carro = 20 Versure <i>Province e comuni nei quali sono usate: XLVII, 18</i>					3304	TOMOLO = 2 MEZZETTI — 44 — — — Mezzetto = 2 QUARTI; Quarto = 2 STOPPELLI; Stoppello = 4 MISURE <i>Province e comuni nei quali sono usate: LXV, 35</i>						
3292	TOMOLO = 24 MISURE — 41 16 — — <i>Province e comuni nei quali sono usate: LXXIII, 107</i>					3305	TOMOLO = 2 MEZZETTI — 44 — — — Mezzetto = 4 STOPPELLI Salma = 2 Tomoli <i>Province e comuni nei quali sono usate: LXXIII, 128</i>						
3293	TOMOLO = 8 STOPPELLI — 41 16 — — Stoppello = 4 COZZE <i>Province e comuni nei quali sono usate: XLVII, 32</i>					3306	TOMOLO = 4 QUARTI — 44 45 — — Quarto = 2 STOPPELLI; Stoppello = 4 MISURE <i>Province e comuni nei quali sono usate: LXV, 63</i>						
3294	TOMOLO = 8 STOPPELLI — 41 16 — — Stoppello = 4 SCODELLE <i>Province e comuni nei quali sono usate: XLVII, 29, 31</i>					3307	TOMOLO = 2 MEZZETTI — 44 54 — — Mezzetto = 2 QUARTI; Quarto = 2 STOPPELLI; Stoppello = 2 MISURE Salma = 2 Tomoli <i>Province e comuni nei quali sono usate: LXXIII, 39</i>						
3295	TOMOLO = 8 STOPPELLI — 41 16 — — Stoppello = 2 ½ PASSI □ Versura = 3 Tomoli; Carro = 20 Versure <i>Province e comuni nei quali sono usate: XXXII, 47</i>					3308	TOMOLO = 2 MEZZETTI — 45 — — — Mezzetto = 4 STOPPELLI; Stoppello = 4 MISURE <i>Province e comuni nei quali sono usate: LXV, 26</i>						
3296	TOMOLO = 2 MEZZETTI — 41 17 — — Mezzetto = 2 QUARTI; Quarto = 2 STOPPELLI <i>Province e comuni nei quali sono usate: XLVII, 5</i>					3309	TOMOLO = 2 MEZZETTI — 45 — — — Mezzetto = 2 QUARTI; Quarto = 2 STOPPELLI; Stoppello = 3 MISURE <i>Province e comuni nei quali sono usate: LXXIII, 77, 93</i>						
3297	TOMOLO = 2 MEZZETTI — 41 25 — — Mezzetto = 2 QUARTI; Quarto = 2 STOPPELLI; Stoppello = 2 MISURE <i>Province e comuni nei quali sono usate: LXV, 82</i>					3310	TOMOLO = 24 MISURE — 45 16 — — Misura = 2.689 PALMI QUADRATI <i>Province e comuni nei quali sono usate: LXXIII, 130</i>						
3298	TOMOLO = 2 MEZZETTI — 41 41 — — Mezzetto = 2 QUARTI; Quarto = 2 STOPPELLI; Stoppello = 3 TERZETTI <i>Province e comuni nei quali sono usate: LXV, 14</i>					3311	TOMOLO = 24 MISURE — 45 20 — — Misura = 37 PASSI □ <i>Province e comuni nei quali sono usate: LI, 71</i>						
3299	TOMOLO = 2 MEZZETTI — 41 70 — — Mezzetto = 4 STOPPELLI Salma = 3 Tomoli <i>Province e comuni nei quali sono usate: LXV, 87</i>					3312	TOMOLO = 4 QUARTI — 46 — — — Soma = 2 Tomoli; Rubbio = 2 Some <i>Province e comuni nei quali sono usate: XXXIV, 80</i>						
3300	TOMOLO — 42 — — — <i>Province e comuni nei quali sono usate: XXV, 72</i>					3313	TOMOLO = 3 COPPE — 46 21 — — Soma = 2 Tomoli; Rubbio = 2 Some <i>Province e comuni nei quali sono usate: XXXIV, 9</i>						
3301	TOMOLO = 2 MEZZETTI — 42 — — — Mezzetto = 4 STOPPELLI Salma = 2 Tomoli <i>Province e comuni nei quali sono usate: LXXIII, 52</i>					3314	TOMOLO = 4 QUARTI — 46 21 — — Rubbio = 4 Tomoli <i>Province e comuni nei quali sono usate: XXXIV, 32</i>						
						3315	TOMOLO = 4 QUARTI — 46 21 — — Soma = 2 Tomoli; Rubbio = 2 Some <i>Province e comuni nei quali sono usate: XXXIV, 25</i>						

Segue : TAV. I. — ELENCO ALFABETICO DELLE MISURE LOCALI PER LE SUPERFICI AGRARIE
E LORO EQUIVALENZA NEL SISTEMA METRICO DECIMALE

La misura tipo e i suoi multipli sono indicati in caratteri « neretti » ; i sottomultipli in maiuscoletto.

Numero d'ordine	MISURE LOCALI					Numero d'ordine	MISURE LOCALI						
	DENOMINAZIONE	Equivalenza nel s. m. d.					DENOMINAZIONE	Equivalenza nel s. m. d.					
		Ha	a	ca	dm ²			cm ²	Ha	a	ca	dm ²	cm ²
3316	TOMOLO = 4 QUARTI — 46 21 09 — Quarto = 6 SCODELLE Soma = 2 Tomoli ; Rubbio = 2 Some <i>Province e comuni nei quali sono usate : XXXIV, 23</i>						3331	TOMOLO = 8 STOPPELLI — 49 76 — — <i>Province e comuni nei quali sono usate : XL, 5, 52</i>					
3317	TOMOLO = 4 QUARTI — 46 24 — — Quarto = 2 LONGHE Giornata = 2 Tomoli ; Rubbio = 2 Giornate <i>Province e comuni nei quali sono usate : XXXIV, 54</i>						3332	TOMOLO = 2 PICCIOLI — 49 77 — — Picciolo = 4 STOPPELLI Salma = 3 Tomoli <i>Province e comuni nei quali sono usate : XI, 31</i>					
3318	TOMOLO = 2 PICCIOLI — 48 — — — Picciolo = 4 STOPPELLI <i>Province e comuni nei quali sono usate : XI, 74</i>						3333	TOMOLO = 2 MEZZETTI — 49 93 — — Mezzetto = 4 STOPPELLI Salma = 3 Tomoli <i>Province e comuni nei quali sono usate : XI, 79</i>					
3319	TOMOLO = 2 MISURE — 49 — — — Misura = 4 STOPPELLI Salma = 3 Tomoli <i>Province e comuni nei quali sono usate : XI, 70</i>						3334	TOMOLO = 2 PICCIOLATE — 49 94 — — Picciolata = 4 STOPPELLI Salma = 3 Tomoli <i>Province e comuni nei quali sono usate : XI, 64</i>					
3320	TOMOLO = 2 PICCIOLI (1) — 49 43 78 — Picciolo = 4 STOPPELLI <i>Province e comuni nei quali sono usate : XI, 56, 81, 83</i>						3335	TOMOLO = 2 QUARTELLE — 50 — — — Rubbio = 4 Tomoli <i>Province e comuni nei quali sono usate : XXXIV, 5</i>					
3321	TOMOLO = 2 PICCIOLI — 49 43 78 — Picciolo = 4 STOPPELLI Salma = 3 Tomoli <i>Province e comuni nei quali sono usate : XI, 1, 60</i>						3336	TOMOLO = 2 MEZZETTI — 54 87 — — Mezzetto = 4 STOPPELLI Carro = 36 Tomoli <i>Province e comuni nei quali sono usate : X, 22</i>					
3322	TOMOLO = 8 STOPPELLI — 49 43 85 — <i>Province e comuni nei quali sono usate : XI, 88</i>						3337	TOMOLO = 8 STOPPELLI — 59 82 — — <i>Province e comuni nei quali sono usate : XI, 23</i>					
3323	TOMOLO = 2 MEZZETTI (1) — 49 44 — — Mezzetto = 4 STOPPELLI <i>Province e comuni nei quali sono usate : XI, 2</i>						3338	TOMOLO = 2 MEZZETTI — 62 56 — — <i>Province e comuni nei quali sono usate : XI, 73</i>					
3324	TOMOLO = 2 PICCIOLATE — 49 44 — — Picciolata = 4 STOPPELLATE Salma = 3 Tomoli <i>Province e comuni nei quali sono usate : XI, 18</i>						3339	TOMOLO = 2 MEZZETTI — 62 56 — — Mezzetto = 4 STOPPELLI <i>Province e comuni nei quali sono usate : XVII, 15</i>					
3325	TOMOLO = 2 MISURE — 49 50 — — Misura = 4 STOPPELLI Salma = 3 Tomoli <i>Province e comuni nei quali sono usate : XI, 46</i>						3340	TOMOLO = 2 QUARTUDDRI — 62 56 — — Quartuddru = 4 STOPPELLI <i>Province e comuni nei quali sono usate : XI, 7</i>					
3326	TOMOLO = 2 MEZZETTI (2) — 49 60 — — Mezzetto = 4 STOPPELLI Salma = 3 Tomoli <i>Province e comuni nei quali sono usate : XI, 65</i>						3341	TOMOLO = 2 MEZZETTI — 62 56 98 — Mezzetto = 4 STOPPELLI <i>Province e comuni nei quali sono usate : XI, 19</i>					
3327	TOMOLO = 8 STOPPELLI — 49 75 — — <i>Province e comuni nei quali sono usate : XI, 27, 71</i>						3342	TOMOLO = 2 QUARTULLI — 62 56 98 — Quartullo = 4 STOPPELLI <i>Province e comuni nei quali sono usate : XI, 76</i>					
3328	TOMOLO = 2 PICCIOLI — 49 75 75 — Picciolo = 4 STOPPELLI <i>Province e comuni nei quali sono usate : XI, 75</i>						3343	TOMOLO = 8 STOPPELLI — 62 56 98 — <i>Province e comuni nei quali sono usate : XI, 9</i>					
3329	TOMOLO = 2 MEZZETTI — 49 76 — — Mezzetto = 4 STOPPELLI Salma = 3 Tomoli <i>Province e comuni nei quali sono usate : XI, 54, 59</i>						3344	TOMOLO = 2 MEZZETTI (2) — 62 57 — — Mezzetto = 4 STOPPELLI Salma = 3 Tomoli <i>Province e comuni nei quali sono usate : XI, 8, 11</i>					
3330	TOMOLO = 2 PICCIOLI — 49 76 — — Picciolo = 4 STOPPELLI <i>Province e comuni nei quali sono usate : XI, 26, 49, 62</i>						3345	TOMOLO = 2 QUARTULLI — 62 96 — — Quartullo = 4 STOPPELLI <i>Province e comuni nei quali sono usate : XVII, 18</i>					
							3346	TOMOLO = 8 STOPPELLA — 62 96 — — <i>Province e comuni nei quali sono usate : XI, 47</i>					
							3347	TOMOLO = 8 STOPPELLI — 62 98 — — <i>Province e comuni nei quali sono usate : XI, 37</i>					

(1) Anche « picciolate ». — (2) Anche « piccioli ».

Segue: TAV. I. — ELENCO ALFABETICO DELLE MISURE LOCALI PER LE SUPERFICI AGRARIE
E LORO EQUIVALENZA NEL SISTEMA METRICO DECIMALE.

La misura tipo e i suoi multipli sono indicati in caratteri «neretti»; i sottomultipli in maiuscoletto.

Numero d'ordine	MISURE LOCALI					Numero d'ordine	MISURE LOCALI						
	DENOMINAZIONE	Equivalenza nel s. m. d.					DENOMINAZIONE	Equivalenza nel s. m. d.					
		Ha	a	ca	dm ²			cm ²	Ha	a	ca	dm ²	cm ²
3348	TOMOLO = 2 QUARTULLI . . . — 62 98 80 — Quartullo = 4 STOPPELLI <i>Province e comuni nei quali sono usate: XL, 34</i>					3364	TOMOLO (4) = 8 STOPPELLI . . . — 63 — — — Stoppello = 10 DECIMI <i>Province e comuni nei quali sono usate: XVII, 7</i>						
3349	TOMOLO = 2 QUARTUDDI . . . — 62 98 81 — Quartuddo = 4 STOPPELLI <i>Province e comuni nei quali sono usate: XL, 10</i>					3365	TOMOLO = 2 MEZZETTI . . . — 63 03 — — Mezzetto = 4 STOPPELLI <i>Province e comuni nei quali sono usate: XL, 42</i>						
3350	TOMOLO = 8 STOPPELLI . . . — 62 98 81 — <i>Province e comuni nei quali sono usate: XL, 28, 63</i>					3366	TOMOLO = 2 MEZZETTI . . . — 63 50 — — Mezzetto = 4 STOPPELLI <i>Province e comuni nei quali sono usate: XL, 33</i>						
3351	TOMOLO = 2 QUARTUDDI . . . — 62 98 81 58 Quartuddo = 4 STOPPELLI <i>Province e comuni nei quali sono usate: XL, 89</i>					3367	TOMOLO = 2 MEZZETTI . . . — 63 63 — — Mezzetto = 4 STOPPELLI <i>Province e comuni nei quali sono usate: XL, 91</i>						
3352	TOMOLO (1) = 2 MEZZETTI . . . — 62 99 — — Mezzetto = 4 STOPPELLI ; Stoppello = 36 PIGNATELLI <i>Province e comuni nei quali sono usate: X, 30</i>					3368	TOMOLO = 8 STOPPELLI . . . — 63 66 — — <i>Province e comuni nei quali sono usate: XL, 14</i>						
3353	TOMOLO = 2 QUARTULLI . . . — 62 99 — — Quartullo = 4 STOPPELLI <i>Province e comuni nei quali sono usate: XL, 13</i>					3369	TOMOLO = 2 PICCIOLI . . . — 63 75 — — Picciolo = 4 STOPPELLI <i>Province e comuni nei quali sono usate: XL, 17</i>						
3354	TOMOLO = 8 STOPPELLI . . . — 62 99 — — <i>Province e comuni nei quali sono usate: XVII, 16</i>					3370	TOMOLO = 2 MEZZETTI . . . — 64 — — — Mezzetto = 4 STOPPELLI <i>Province e comuni nei quali sono usate: XVII, 5</i>						
3355	TOMOLO = 2 MEZZETTI . . . — 63 — — — Mezzetto = 4 STOPPELLI <i>Province e comuni nei quali sono usate: XVII, 13</i>					3371	TOMOLO = 2 MEZZETTI . . . — 64 64 — — Mezzetto = 4 STOPPELLATE <i>Province e comuni nei quali sono usate: XL, 40</i>						
3356	TOMOLO = 2 MEZZETTI . . . — 63 — — — Mezzetto = 4 STOPPELLI ; Stoppello = 12 QUARTULLI <i>Province e comuni nei quali sono usate: X, 18</i>					3372	TOMOLO = 2 MEZZETTI . . . — 65 54 — — Mezzetto = 4 STOPPELLI <i>Province e comuni nei quali sono usate: X, 20</i>						
3357	TOMOLO = 2 MEZZETTI . . . — 63 — — — Mezzetto = 4 STOPPELLI Salma = 3 Tomoli <i>Province e comuni nei quali sono usate: XL, 84</i>					3373	TOMOLO = 2 MEZZETTI . . . — 68 — — — Mezzetto = 4 STOPPELLI <i>Province e comuni nei quali sono usate: LXXIX, 25</i>						
3358	TOMOLO = 2 PICCIOLATE (2) . . . — 63 — — — Picciolata = 4 STOPPELLI <i>Province e comuni nei quali sono usate: XL, 30, 68, 77</i>					3374	TOMOLO = 2 MEZZETTI . . . — 68 13 — — Mezzetto = 4 STOPPELLI <i>Province e comuni nei quali sono usate: LXXIX, 2, 4, 5, 11, 18, 23, 27</i>						
3359	TOMOLO = 2 QUARTELLATE . . . — 63 — — — Quartellata = 4 STOPPELLATE <i>Province e comuni nei quali sono usate: XL, 16</i>					3375	TOMOLO = 2 MEZZETTI . . . — 68 13 14 — Mezzetto = 4 STOPPELLI <i>Province e comuni nei quali sono usate: LXXIX, 24</i>						
3360	TOMOLO = 2 QUARTUDDI (3) . . . — 63 — — — Quartuddo = 4 STOPPELLI <i>Province e comuni nei quali sono usate: XVII, 4; XL, 35, 53, 66, 69, 80</i>					3376	TOMOLO = 2 MEZZETTI . . . — 68 58 — — <i>Province e comuni nei quali sono usate: LXXIX, 16</i>						
3361	TOMOLO = 2 QUARTULLATE . . . — 63 — — — Quartullata = 4 STOPPELLI Soma = 3 Tomoli <i>Province e comuni nei quali sono usate: XL, 90</i>					3377	TOMOLO = 2 MEZZETTI . . . — 68 58 — — Mezzetto = 4 STOPPELLI <i>Province e comuni nei quali sono usate: XVII, 20; LXXIX, 6, 8, 17</i>						
3362	TOMOLO (4) = 2 QUARTULLI . . . — 63 — — — Quartullo = 4 STOPPELLI ; Stoppello = 10 DECIMI <i>Province e comuni nei quali sono usate: XVII, 12</i>					3378	TOMOLO = 2 PICCIOLATE . . . — 69 44 44 — Picciolata = 4 STOPPELLI <i>Province e comuni nei quali sono usate: XL, 57</i>						
3363	TOMOLO = 8 STOPPELLI (5) . . . — 63 — — — <i>Province e comuni nei quali sono usate: XL, 21, 36, 50, 72</i>					3379	TOMOLO = 2 MEZZETTI . . . — 70 18 — — Mezzetto = 4 STOPPELLI ; Stoppello = 10 DECIMI <i>Province e comuni nei quali sono usate: XVII, 10</i>						
						3380	TOMOLO = 2 MEZZETTI . . . — 73 82 — — Mezzetto = 4 STOPPELLI <i>Province e comuni nei quali sono usate: XVII, 6</i>						

(1) Di « marina ». — (2) Anche « piccioli ». — (3) O « quartuddrio », « quartulli ». — (4) In « pianura ». — (5) Anche « stoppellate ».

**Segue : TAV. I. — ELENCO ALFABETICO DELLE MISURE LOCALI PER LE SUPERFICI AGRARIE
E LORO EQUIVALENZA NEL SISTEMA METRICO DECIMALE.**

La misura tipo e i suoi multipli sono indicati in caratteri « neretti » ; i sottomultipli in maiuscoletto.

Numero d'ordine	MISURE LOCALI					Numero d'ordine	MISURE LOCALI						
	DENOMINAZIONE	Equivalenza nel s. m. d.					DENOMINAZIONE	Equivalenza nel s. m. d.					
		Ha	a	ca	dm ²			cm ²	Ha	a	ca	dm ²	cm ²
3381	TOMOLO = 2 PICCIOLATE	77	24			3397	TOMOLO = 8 STOPPELLI	85	73				
	Picciolata = 4 STOPPELLATE						Stoppello = 10 DECIMI ; Decimo = 10 PASSI □						
	Province e comuni nei quali sono usate : XL, 43						Province e comuni nei quali sono usate : X, 21						
3382	TOMOLO = 2 PICCIOLI	77	76			3398	TOMOLO = 2 MEZZETTI	85	73	38	80		
	Picciolo = 4 STOPPELLI						Mezzetto = 4 STOPPELLI ; Stoppello = 16 MISURE						
	Province e comuni nei quali sono usate : XL, 4						Province e comuni nei quali sono usate : X, 35						
3383	TOMOLO = 2 PICCIOLATE	77	77			3399	TOMOLO = 2 MEZZETTI	85	73	38	80		
	Picciolata = 4 STOPPELLATE						Mezzetto = 4 STOPPELLI ; Stoppello = 10 DECIMI ;						
	Province e comuni nei quali sono usate : XL, 15						Decimo = 31 1/4 PASSI □						
3384	TOMOLO = 2 QUARTULLI	80	77				Province e comuni nei quali sono usate : LXXIX, 13						
	Quartullo = 4 STOPPELLI					3400	TOMOLO = 2 MEZZETTI	85	75				
	Province e comuni nei quali sono usate : XVII, 19						Mezzetto = 4 STOPPELLI						
3385	TOMOLO = 2 PICCIOLI	84	12				Province e comuni nei quali sono usate : X, 31						
	Picciolo = 4 STOPPELLI					3401	TOMOLO = 2 MEZZETTI	85	75				
	Province e comuni nei quali sono usate : XL, 82						Mezzetto = 4 STOPPELLI ; Stoppello = 310 PASSI □						
3386	TOMOLO = 2 MEZZETTI	85					Province e comuni nei quali sono usate : X, 3						
	Mezzetto = 4 STOPPELLI					3402	TOMOLO = 2 MEZZETTI	85	75				
	Partaggio = 3 Tomoli						Mezzetto = 4 STOPPELLI ; Stoppello = 4 TERZETTI						
	Province e comuni nei quali sono usate : LXXIX, 20						Province e comuni nei quali sono usate : X, 16						
3387	TOMOLO = 8 STOPPELLI	85				3403	TOMOLO (4) = 8 STOPPELLI	85	75				
	Partaggio = 3 Tomoli ; Carro = 10 Partaggi						Stoppello = 10 DECIMI						
	Province e comuni nei quali sono usate : LXXIX, 21						Province e comuni nei quali sono usate : XVII, 7						
3388	TOMOLO = 2 MEZZETTI	85	16			3404	TOMOLO = 2 MEZZETTI	88	12				
	Mezzetto = 4 STOPPELLI						Mezzetto = 4 STOPPELLI						
	Province e comuni nei quali sono usate : LXXIX, 15, 26						Province e comuni nei quali sono usate : LXXIX, 12						
3389	TOMOLO = 8 STOPPELLI	85	16			3405	TORNATURA = 100 PERTICHE □	16	81	40			
	Province e comuni nei quali sono usate : LXXIX, 19						Pertica □ = 100 PIEDI □						
3390	TOMOLO = 2 QUARTULLI	85	16	44			Province e comuni nei quali sono usate : LXVII, 12						
	Quartullo = 4 STOPPELLI					3406	TORNATURA (5) = 100 TAVOLE	16	81	42	38		
	Province e comuni nei quali sono usate : XVII, 1						Tavola = 100 PIEDI □ ; Piede □ = 100 ONCE □						
3391	TOMOLO (1) = 2 QUARTULLI	85	16	44			Province e comuni nei quali sono usate : LXVII, 11						
	Quartullo = 4 STOPPELLI ; Stoppello = 10 DECIMI					3407	TORNATURA (5) = 100 TAVOLE	16	81	43			
	Province e comuni nei quali sono usate : XVII, 12						Tavola = 100 PIEDI QUADRATI						
3392	TOMOLO = 2 MEZZETTI	85	73				Province e comuni nei quali sono usate : LXVII, 17						
	Mezzetto = 4 STOPPELLI					3408	TORNATURA = 100 PERTICHE □	18	55	10			
	Province e comuni nei quali sono usate : XVII, 8 ;						Pertica □ = 100 PIEDI □ ; Piede □ = 100 ONCE □						
	LXXIX, 1, 14						Province e comuni nei quali sono usate : LXVII, 2						
3393	TOMOLO (2) = 2 MEZZETTI	85	73			3409	TORNATURA = 100 TAVOLE	19	23	94			
	Mezzetto = 4 STOPPELLI ; Stoppello = 36 PIGNA-						Tavola = 100 PIEDI □						
	TELLI						Province e comuni nei quali sono usate : LXVII, 13, 17						
	Province e comuni nei quali sono usate : X, 30					3410	TORNATURA (6)	19	33				
3394	TOMOLO = 2 MEZZETTI	85	73				Province e comuni nei quali sono usate : XIV, 12, 26 ;						
	Mezzetto = 4 STOPPELLI ; Stoppello = 10 TER-						LXVII, 5						
	ZOLLE (3)					3411	TORNATURA = 100 TAVOLE	19	33				
	Province e comuni nei quali sono usate : XVII, 3, 9, 11						Tavola = 100 PIEDI □						
3395	TOMOLO = 2 QUARTUDDI	85	73				Province e comuni nei quali sono usate : XIV, 25						
	Quartuddo = 4 STOPPELLI ; Stoppello = 10 DECIMI					3412	TORNATURA (6)	19	33	02			
	Province e comuni nei quali sono usate : XVII, 2						Province e comuni nei quali sono usate : XIV, 59						
3396	TOMOLO = 8 STOPPELLI	85	73										
	Province e comuni nei quali sono usate : XVII, 17												

(1) In « collina ». — (2) Di « selva ». — (3) O « decimi ». — (4) Di « collina ». — (5) Anche « lughese ». — (6) Anche « imolese ».

Segue: TAV. I. — ELENCO ALFABETICO DELLE MISURE LOCALI PER LE SUPERFICI AGRARIE
E LORO EQUIVALENZA NEL SISTEMA METRICO DECIMALE

La misura tipo e i suoi multipli sono indicati in caratteri « neretti »; i sottomultipli in maiuscolo.

Numero d'ordine	MISURE LOCALI					Numero d'ordine	MISURE LOCALI				
	DENOMINAZIONE	Equivalenza nel s. m. d.					DENOMINAZIONE	Equivalenza nel s. m. d.			
		Ha	a	ca	dm ²			cm ²	Ha	a	ca
3413	TORNATURA (1) = 100 PER- TICHE □ (2) — 19 33 02 — <i>Provincie e comuni nei quali sono usate: XIV, 14; LXVII, 3</i>					3428	TORNATURA = 144 TAVOLE. . . — 20 80 44 — Tavola = 100 PIEDI □ <i>Provincie e comuni nei quali sono usate: XIV, 42, 48, 50</i>				
3414	TORNATURA (1) = 100 TAVOLE — 19 33 02 — Tavola = 100 PIEDI □ <i>Provincie e comuni nei quali sono usate: XIV, 32</i>					3429	TORNATURA = 144 PERTICHE □ — 20 80 46 — Pertica □ = 10 PIEDI □ <i>Provincie e comuni nei quali sono usate: XIV, 57</i>				
3415	TORNATURA (3) = 144 TAVOLE — 20 79 36 — Tavola = 100 PIEDI □ <i>Provincie e comuni nei quali sono usate: XIV, 5, 24, 55</i>					3430	TORNATURA (3) = 144 PERTICHE □ — 20 80 46 — Pertica □ = 100 PIEDI □ <i>Provincie e comuni nei quali sono usate: XIV, 4, 23</i>				
3416	TORNATURA (3) — 20 80 — — <i>Provincie e comuni nei quali sono usate: XIV, 13, 22, 27, 31, 36, 40, 44, 51, 60</i>					3431	TORNATURA (3) = 144 TAVOLE — 20 80 46 — <i>Provincie e comuni nei quali sono usate: XIV, 46</i>				
3417	TORNATURA = 1 ¼ QUARTA- ROLE — 20 80 — — Quartarola = 4 QUARTI Corba = 3 Tornature <i>Provincie e comuni nei quali sono usate: XIV, 34</i>					3432	TORNATURA = 100 TAVOLE. . . — 22 57 42 — Tavola = 100 PIEDI □; Piede □ = 100 ONCE □ <i>Provincie e comuni nei quali sono usate: LXVII, 9</i>				
3418	TORNATURA (3) = 144 TAVOLE (4) — 20 80 — — <i>Provincie e comuni nei quali sono usate: XIV, 1, 2, 3, 17, 18, 20, 23, 30, 41, 43, 47; XXIX, 16</i>					3433	TORNATURA = 144 TAVOLE . . . — 22 63 31 — Tavola = 100 PIEDI □ <i>Provincie e comuni nei quali sono usate: XXIX, 4</i>				
3419	TORNATURA (3) = 144 TAVOLE — 20 80 — — Tavola = 100 PIEDI □ <i>Provincie e comuni nei quali sono usate: XIV, 35, 39, 52, 54; XXIX, 19</i>					3434	TORNATURA — 23 — — — Biocla = 3 Tornature <i>Provincie e comuni nei quali sono usate: LXXII, 14</i>				
3420	TORNATURA (3) = 144 TAVOLE — 20 80 40 — <i>Provincie e comuni nei quali sono usate: I, 6</i>					3435	TORNATURA = 100 TAVOLE . . . — 23 01 80 — Tavola = 100 PIEDI □ <i>Provincie e comuni nei quali sono usate: LXVII, 18</i>				
3421	TORNATURA (3) = 144 TAVOLE — 20 80 40 — Tavola = 12 PIEDI □ <i>Provincie e comuni nei quali sono usate: XIV, 9</i>					3436	TORNATURA = 100 TAVOLE . . . — 23 01 80 — Tavola = 100 PIEDI □; Piede □ = 100 ONCE □ <i>Provincie e comuni nei quali sono usate: LXVII, 10</i>				
3422	TORNATURA = 144 TAVOLE (4) — 20 80 43 — Tavola = 100 PIEDI □ <i>Provincie e comuni nei quali sono usate: XIV, 56</i>					3437	TORNATURA — 23 04 — — <i>Provincie e comuni nei quali sono usate: LXXII, 31</i>				
3423	TORNATURA (3) = 144 TA- VOLE (4) — 20 80 43 — Tavola = 100 PIEDI □; Piede □ = 144 ONCE □ <i>Provincie e comuni nei quali sono usate: XIV, 6</i>					3438	TORNATURA (5) = 144 PER- TICHE □ (2). — 23 04 — — <i>Provincie e comuni nei quali sono usate: XXIX, 2, 9, 12, 14</i>				
3424	TORNATURA (3) = 144 PERTICHE □ — 20 80 43 52 Pertica □ = 100 PIEDI □; Piede □ = 144 ONCE □ <i>Provincie e comuni nei quali sono usate: XIV, 7</i>					3439	TORNATURA = 144 TAVOLE. . . — 23 04 — — Versura = 100 Tornature <i>Provincie e comuni nei quali sono usate: XXIX, 20</i>				
3425	TORNATURA (3) = 144 TAVOLE — 20 80 43 57 Tavola = 100 PIEDI □ <i>Provincie e comuni nei quali sono usate: XIV, 11</i>					3440	TORNATURA — 23 10 — — <i>Provincie e comuni nei quali sono usate: LXVII, 6</i>				
3426	TORNATURA (3) = 144 TAVOLE (4) — 20 80 44 — <i>Provincie e comuni nei quali sono usate: XIV, 16, 19, 38, 58, 61</i>					3441	TORNATURA — 23 39 94 86 <i>Provincie e comuni nei quali sono usate: LXVII, 15</i>				
3427	TORNATURA (3) = 144 TAVOLE — 20 80 44 — Tavola = 10 ONCE □ <i>Provincie e comuni nei quali sono usate: XIV, 53</i>					3442	TORNATURA = 144 TAVOLE (4) — 23 48 61 — <i>Provincie e comuni nei quali sono usate: XXIX, 8</i>				
						3443	TORNATURA = 144 TAVOLE (4)! — 23 48 61 — Tavola = 100 PIEDI □ <i>Provincie e comuni nei quali sono usate: XXIX, 3, 10, 18</i>				
						3444	TORNATURA = 144 PERTICHE □ — 23 48 61 19 Pertica □ = 100 PIEDI □ <i>Provincie e comuni nei quali sono usate: XXIX, 17</i>				
						3445	TORNATURA — 23 83 — — <i>Provincie e comuni nei quali sono usate: XXXIII, 10, 35</i>				

(1) Anche « imolese ». — (2) Anche « tavole ». — (3) Anche « bolognese ». — (4) Anche « pertiche quadrate ». — (5) Anche « ferrarese ».

Segue: TAV. I. — ELENCO ALFABETICO DELLE MISURE LOCALI PER LE SUPERFICI AGRARIE
E LORO EQUIVALENZA NEL SISTEMA METRICO DECIMALE

La misura tipo e i suoi multipli sono indicati in caratteri « neretti » i sottomultipli in maiuscoletto.

Numero d'ordine	MISURE LOCALI					Numero d'ordine	MISURE LOCALI						
	DENOMINAZIONE	Equivalenza nel s. m. d.					DENOMINAZIONE	Equivalenza nel s. m. d.					
		Ha	a	ca	dm ²			cm ²	Ha	a	ca	dm ²	cm ²
3446	TORNATURA (1) = 100 PERTICHE □ — 23 83 45 — <i>Province e comuni nei quali sono usate: XXXIII, 11</i>					3465	TORNATURA = 100 CANNE □ . — 29 47 92 93 <i>Province e comuni nei quali sono usate: XXXIII, 16, 28</i>						
3447	TORNATURA = 100 PERTICHE □ — 23 83 45 05 Pertica □ = 100 PIEDI □ <i>Province e comuni nei quali sono usate: XXXIII, 4</i>					3466	TORNATURA = 100 CANNE □ . — 29 47 92 93 Canna □ = 100 PIEDI □ <i>Province e comuni nei quali sono usate: XXXIII, 9, 22, 37</i>						
3448	TORNATURA = 100 CANNE □ . — 23 83 47 — Canna □ = 100 PIEDI □ <i>Province e comuni nei quali sono usate: XXXIII, 31</i>					3467	TORNATURA (4) = 100 CANNE □ — 29 47 93 — Canna □ = 100 PIEDI □ <i>Province e comuni nei quali sono usate: XXXIII, 5, 15, 17, 36</i>						
3449	TORNATURA = 100 CANNE □ . — 24 35 — — <i>Province e comuni nei quali sono usate: XXXIII, 2</i>					3468	TORNATURA (4) = 100 TAVOLE — 29 47 93 — Tavola = 100 PIEDI □ <i>Province e comuni nei quali sono usate: XXXIII, 41, 41</i>						
3450	TORNATURA (2) — 24 35 42 — <i>Province e comuni nei quali sono usate: XXXIII, 18</i>					3469	TORNATURA (4) = 100 CANNE □ — 29 47 97 — <i>Province e comuni nei quali sono usate: XXXIII, 26</i>						
3451	TORNATURA — 25 — — — <i>Province e comuni nei quali sono usate: XXXIII, 8</i>					3470	TORNATURA = 100 TAVOLE . . — 29 47 98 — Tavola = 100 PIEDI □ <i>Province e comuni nei quali sono usate: XXXIII, 50</i>						
3452	TORNATURA — 25 50 47 — <i>Province e comuni nei quali sono usate: LXVII, 4</i>					3471	TORNATURA = 100 CANNE □ . — 29 48 — — <i>Province e comuni nei quali sono usate: XXXIII, 23; LIX, 41</i>						
3453	TORNATURA = 100 TAVOLE . — 26 67 08 09 Tavola = 100 PIEDI □; Piede □ = 100 ONCE □ <i>Province e comuni nei quali sono usate: LXVII, 11</i>					3472	TORNATURA = 100 CANNE □ . — 29 48 — — Canna □ = 100 PIEDI □ <i>Province e comuni nei quali sono usate: XXXIII, 38</i>						
3454	TORNATURA = 100 TAVOLE . — 28 73 — — <i>Province e comuni nei quali sono usate: XXXIII, 12</i>					3473	TORNATURA = 100 CANNE □ . — 29 78 90 — Canna □ = 100 PIEDI □ <i>Province e comuni nei quali sono usate: XXXIII, 20</i>						
3455	TORNATURA = 100 PERTICHE □ — 28 73 63 03 Pertica □ = 100 PIEDI □ <i>Province e comuni nei quali sono usate: XXXIII, 18</i>					3474	TORNATURA — 30 — — — <i>Province e comuni nei quali sono usate: XXXIII, 19</i>						
3456	TORNATURA — 28 99 — — <i>Province e comuni nei quali sono usate: LIX, 49</i>					3475	TORNATURA — 31 19 38 — <i>Province e comuni nei quali sono usate: LIX, 5</i>						
3457	TORNATURA = 100 CANNE □ . — 28 99 — — Canna □ = 100 PIEDI □ <i>Province e comuni nei quali sono usate: XXXIII, 43, 47</i>					3476	TORNATURA — 33 33 33 — <i>Province e comuni nei quali sono usate: LIX, 47</i>						
3458	TORNATURA (3) = 100 TAVOLE — 28 99 52 72 Tavola = 100 PIEDI □ <i>Province e comuni nei quali sono usate: XXXIII, 6, 27</i>					3477	TORNATURA (5) = 100 PERTICHE □ — 34 17 66 — <i>Province e comuni nei quali sono usate: LXVII, 7</i>						
3459	TORNATURA = 100 CANNE □ . — 28 99 53 — Canna □ = 100 PIEDI □ <i>Province e comuni nei quali sono usate: XXXIII, 7</i>					3478	TORNATURA (5) = 100 PERTICHE □ — 34 17 66 — Pertica □ = 100 PIEDI □ <i>Province e comuni nei quali sono usate: LXVII, 14</i>						
3460	TORNATURA — 29 47 — — <i>Province e comuni nei quali sono usate: XXXIII, 24</i>					3479	TORNATURA (5) = 100 TAVOLE — 34 17 66 — Tavola = 100 PIEDI □ <i>Province e comuni nei quali sono usate: LXVII, 1, 16</i>						
3461	TORNATURA (4) = 100 CANNE □ — 29 47 — — <i>Province e comuni nei quali sono usate: XXXIII, 2, 46</i>					3480	TORNATURA = 100 PERTICHE □ — 44 16 — — <i>Province e comuni nei quali sono usate: LXVII, 7</i>						
3462	TORNATURA = 100 CANNE □ . — 29 47 — — Canna □ = 100 PIEDI □ <i>Province e comuni nei quali sono usate: XXXIII, 45</i>					3481	TRABUCCO □ — — 9 52 50 Giornata = 400 Trabucchi □ <i>Province e comuni nei quali sono usate: XXVII, 134</i>						
3463	TORNATURA (4) = 100 CANNE □ — 29 47 92 — Canna □ = 100 PIEDI □ <i>Province e comuni nei quali sono usate: XXXIII, 14, 33, 34, 39, 40</i>					3482	TRABUCCO □ — — 9 52 59 Tavola = 4 Trabucchi □; Giornata = 100 Tavole <i>Province e comuni nei quali sono usate: XXVII, 70</i>						
3464	TORNATURA — 29 47 92 93 <i>Province e comuni nei quali sono usate: XXXIII, 29</i>												

(1) Anche « forlivese ». — (2) Di « Teodorano ». — (3) Anche « cesenate ». — (4) Anche « riminese ». — (5) Anche « ravennate ».

Segue: TAV. I. — ELENCO ALFABETICO DELLE MISURE LOCALI PER LE SUPERFICI AGRARIE
E LORO EQUIVALENZA NEL SISTEMA METRICO DECIMALE

La misura tipo e i suoi multipli sono indicati in caratteri « neretti »; i sottomultipli in maiuscoletto.

Numero d'ordine	MISURE LOCALI					Numero d'ordine	MISURE LOCALI						
	DENOMINAZIONE	Equivalenza nel s. m. d.					DENOMINAZIONE	Equivalenza nel s. m. d.					
		Ha	a	ca	dm ²			cm ²	Ha	a	ca	dm ²	cm ²
3483	TRABUCCO □ — — 9 52 60 <i>Province e comuni nei quali sono usate: XXVII, 189</i>					3497	VERSURA = 60 PASSI □ 1 23 45 — — Carro = 20 Versure <i>Province e comuni nei quali sono usate: XXXII, 7, 14, 21, 27, 39</i>						
3484	TRABUCCO □ — — 9 52 60 Giornata = 400 Trabucchi □ <i>Province e comuni nei quali sono usate: XXVII, 78, 149, 150, 156</i>					3498	VERSURA = 60 PASSI □ 1 23 45 — — Passo □ = 60 PASSITELLI □ Carro = 20 Versure <i>Province e comuni nei quali sono usate: XXXII, 23, 44, 48</i>						
3485	TRABUCCO □ = 3 PIEDI □ — — 9 52 60 Piede □ = 12 ONCE □ Tavola = 4 Trabucchi □; Giornata = 100 Tavole <i>Province e comuni nei quali sono usate: XXVII, 89</i>					3499	VERSURA = 15 PORCHE 1 23 45 — — Porca = 4 PASSI □ Carro = 20 Versure <i>Province e comuni nei quali sono usate: XXXII, 43</i>						
3486	TRABUCCO □ = 6 PIEDI □ — — 9 52 60 Quarterata = 33 Trabucchi □; Eminata = 2 Quarterate; Sesterata = 2 Eminate; Secatore = 3 ¹ / _{ss} Sesterate <i>Province e comuni nei quali sono usate: XXVII, 203</i>					3500	VERSURA = 15 PORCHE 1 23 45 — — Porca = 2 ² / ₆ CATENE PICCOLE; Catena piccola = 1 ² / ₃ PASSI □; Passo □ = 60 PASSITTI □ Carro = 20 Versure; Catena grande = 36 Carri <i>Province e comuni nei quali sono usate: XXXII, 5</i>						
3487	TRABUCCO □ — — 25 — — <i>Province e comuni nei quali sono usate: XXVII, 14, 39</i>					3501	VERSURA = 1 ¹ / ₂ RISECHE 1 23 45 — — Riseca = 3 TOMOLI; Tomolo = 2 MEZZETTI Mezzetto = 7 ¹ / ₂ PASSI □ Carro = 20 Versure <i>Province e comuni nei quali sono usate: XXXII, 38</i>						
3488	TRENTALE = 8 MISURE — 10 07 36 — <i>Province e comuni nei quali sono usate: XXIII, 55</i>					3502	VERSURA = 1 ¹ / ₂ SACCHI 1 23 45 — — Carro = 20 Versure <i>Province e comuni nei quali sono usate: XXXII, 55</i>						
	U					3503	VERSURA = 4 TOMOLI 1 23 45 — — <i>Province e comuni nei quali sono usate: XX, 104</i>						
3489	UPPA = 8 TELZE — 17 14 22 — Soma = 7 Uppe <i>Province e comuni nei quali sono usate: LXXIV, 52</i>					3504	VERSURA = 4 TOMOLI 1 23 45 — — Tomolo = 2 MEZZETTI; Mezzetto = 2 QUARTI; Quarto = 6 MISURE <i>Province e comuni nei quali sono usate: XXXII, 11</i>						
	V					3505	VERSURA = 4 TOMOLI 1 23 45 — — Tomolo = 2 MEZZETTI; Mezzetto = 2 QUARTI; Quarto = 2 MISURE; Misura = 1 ⁷ / ₆ PASSI □ <i>Province e comuni nei quali sono usate: XX, 53</i>						
3490	VERSURA = 3 VIGNALI 1 20 88 — — Vignale = 40 ORDINI; Ordine = 40 VITI Carro = 20 Versure <i>Province e comuni nei quali sono usate: X, 5</i>					3506	VERSURA = 4 TOMOLI 1 23 45 — — Tomolo = 2 MEZZETTI; Mezzetto = 2 QUARTI; Quarto = 3 ³ / ₄ PASSI □ (1); Passo □ = 60 PASSITELLI □ <i>Province e comuni nei quali sono usate: XXXII, 58</i>						
3491	VERSURA = 4 TOMOLI 1 23 21 — — Tomolo = 2 MEZZETTI; Mezzetto = 2 QUARTI; Quarto = 1 ³ / ₄ PASSI □ <i>Province e comuni nei quali sono usate: XX, 73</i>					3507	VERSURA = 4 TOMOLI 1 23 45 — — Tomolo = 2 MEZZETTI Carro = 20 Versure <i>Province e comuni nei quali sono usate: XXXII, 46</i>						
3492	VERSURA 1 23 45 — — <i>Province e comuni nei quali sono usate: XX, 50</i>					3508	VERSURA = 3 TOMOLI 1 23 45 — — Tomolo = 24 MISURE Carro = 20 Versure <i>Province e comuni nei quali sono usate: LXV, 88</i>						
3493	VERSURA = 36 CATENE 1 23 45 — — Catena = 100 PASSI □ Carro = 20 Versure <i>Province e comuni nei quali sono usate: X, 19</i>					3509	VERSURA = 3 TOMOLI 1 23 45 — — Tomolo = 2 MEZZETTI; Mezzetto = 6 CATENE; Catena = 100 PASSI □ Carro = 20 Versure <i>Province e comuni nei quali sono usate: LXV, 46</i>						
3494	VERSURA = 60 PASSI □ 1 23 45 — — <i>Province e comuni nei quali sono usate: XX, 97, 108; XXXII, 8, 12, 13, 16, 33, 37, 49, 50, 52, 53</i>												
3495	VERSURA = 60 PASSI □ 1 23 45 — — Passo □ = 3 ORDINI <i>Province e comuni nei quali sono usate: XXXII, 42</i>												
3496	VERSURA = 60 PASSI □ 1 23 45 — — Passo □ = 60 PASSETTI □ <i>Province e comuni nei quali sono usate: XXXII, 2, 20</i>												

Segue: TAV. I. — ELENCO ALFABETICO DELLE MISURE LOCALI PER LE SUPERFICI AGRARIE
E LORO EQUIVALENZA NEL SISTEMA METRICO DECIMALE

La misura tipo e i suoi multipli sono indicati in caratteri « neretti »; i sottomultipli in minuscolo.

Numero d'ordine	MISURE LOCALI					Numero d'ordine	MISURE LOCALI						
	DENOMINAZIONE	Equivalenza nel s. m. d.					DENOMINAZIONE	Equivalenza nel s. m. d.					
		Ha	a	ca	dm ²			cm ²	Ha	a	ca	dm ²	cm ²
3510	VERSURA = 4 TOMOLI 1 23 45 -- -- Tomolo = 2 MEZZETTI; Mezzetto = 2 QUARTE; Quarta = 3 ³ / ₄ PASSI □ Carro = 20 Versure Provincie e comuni nei quali sono usate: XXXII, 32						3525	VIGNA = 40 ORDINI -- 40 31 25 -- Ordine = 40 VITI Versura = 3 Vigne Provincie e comuni nei quali sono usate: X, 42					
3511	VERSURA = 3 TOMOLI 1 23 45 -- -- Tomolo = 2 MEZZETTI; Mezzetto = 4 STOPPELLI; Stoppello = 3 MISURE Carro = 20 Versure Provincie e comuni nei quali sono usate: X, 41						3526	VIGNA = 40 ORDINI -- 49 44 -- -- Ordine = 40 VITI Provincie e comuni nei quali sono usate: X, 29					
3512	VERSURA = 4 TOMOLI 1 23 45 -- -- Tomolo = 2 MEZZETTI; Mezzetto = 2 QUARTI; Quarto = 3 ³ / ₄ PASSI □; Passo □ = 60 PASSITTI □ Carro = 20 Versure Provincie e comuni nei quali sono usate: XXXII, 59						3527	VIGNA = 40 ORDINI -- 49 60 -- -- Ordine = 40 VITI Provincie e comuni nei quali sono usate: X, 21					
3513	VERSURA = 3 TOMOLI 1 23 45 -- -- Tomolo = 5 PORCHE; Porca = 2 ² / ₅ CATENE; Catena = 2 MISURE; Misura = 50 PASSI □ Carro = 20 Versure Provincie e comuni nei quali sono usate: LXV, 38						3528	VIGNA = 50 ORDINI -- 77 75 44 -- Ordine = 50 VITI Provincie e comuni nei quali sono usate: X, 10					
3514	VERSURA = 3 VIGNALI 1 23 45 -- -- Vignale = 60 ORDINI Provincie e comuni nei quali sono usate: X, 7						3520	VIGNA (1) = 50 ORDINI -- 77 76 -- -- Ordine = 50 PASSI Provincie e comuni nei quali sono usate: X, 6, 33					
3515	VERSURA = 3 VIGNALI 1 23 45 -- -- Vignale = 60 ¹ / ₂ ORDINI Provincie e comuni nei quali sono usate: XXXII, 29						3530	VIGNALE = 40 ORDINI -- 33 64 87 -- Ordine = 40 VITI Provincie e comuni nei quali sono usate: X, 19					
3516	VERSURA = 3 VIGNALI 1 23 45 -- -- Vignale = 5 PORCHE Provincie e comuni nei quali sono usate: XXXII, 34						3531	VIGNALE = 40 ORDINI -- 49 76 80 -- Ordine = 40 VITI (2) Versura = 2 ¹ / ₂ Vignali Provincie e comuni nei quali sono usate: X, 8					
3517	VERSURA = 36 CATENE 1 23 45 12 -- Catena = 100 PASSITELLI □ Carro = 20 Versure Provincie e comuni nei quali sono usate: XXXII, 19						3532	VIGNALE = 50 ORDINI -- 62 56 -- -- Ordine = 50 VITI Provincie e comuni nei quali sono usate: X, 36					
3518	VERSURA = 60 PASSI □ 1 23 45 65 -- Provincie e comuni nei quali sono usate: XX, 124						3533	VIGNALE = 50 ORDINI -- 63 -- -- -- Provincie e comuni nei quali sono usate: X, 15					
3519	VERSURA = 60 PASSI □ 1 23 45 67 -- Passo □ = 7 PALMI □ Provincie e comuni nei quali sono usate: XXXII, 1						3534	VIGNALE = 100 ORDINI -- 63 -- -- -- Provincie e comuni nei quali sono usate: X, 46					
3520	VERSURA = 218 ORDINI 1 23 46 -- -- Provincie e comuni nei quali sono usate: X, 44						3535	VIGNALE = 50 ORDINI -- 63 -- -- -- Ordine = 50 PASSI □ Provincie e comuni nei quali sono usate: X, 1					
3521	VERSURA = 60 PASSI □ 1 23 46 -- -- Provincie e comuni nei quali sono usate: XXXII, 6						3536	VIGNALE = 50 PEDALI -- 63 -- -- -- Pedale = 50 PASSI □ Provincie e comuni nei quali sono usate: X, 14					
3522	VERSURA = 3 TOMOLI 1 23 46 -- -- Tomolo = 8 RASOLE; Rasola = 3 MISURE Carro = 20 Versure Provincie e comuni nei quali sono usate: X, 12						3537	VIGNALE = 4 QUARTIERI -- 63 -- -- -- Provincie e comuni nei quali sono usate: X, 38					
3523	VIGNA = 40 ORDINI -- 22 68 -- -- Ordine = 40 VITI Provincie e comuni nei quali sono usate: X, 44						3538	VIGNALE = 50 ORDINI -- 73 43 25 -- Ordine = 50 VITI Provincie e comuni nei quali sono usate: X, 32					
3524	VIGNA = 40 ORDINI -- 40 31 20 -- Ordine = 40 PASSI □ Versura = 3 Vigne; Carro = 20 Versure Provincie e comuni nei quali sono usate: X, 37						3539	VIGNALE (3) = 50 ORDINI -- 73 92 -- -- Ordine = 50 PASSI □ Provincie e comuni nei quali sono usate: X, 6					
								Z					
							3540	ZAPPA = 25 CANNE QUADRATE -- 3 29 53 -- Provincie e comuni nei quali sono usate: XCIII, 40					

(1) Per il territorio della frazione di S. Spirito, nel comune di Bari. — (2) O « passi quadrati ». — (3) Per il territorio della frazione di Torrepelosa.

TAVOLA II

**ELENCO ALFABETICO DELLE PROVINCIE E DEI COMUNI IN
ESSE COMPRESI (SITUAZIONE AL 21 APRILE 1936-XIV), CON
L'INDICAZIONE DEL NUMERO DI RIFERIMENTO ALLA
MISURA LOCALE USATA**

Segue: TAV. II. — ELENCO ALFABETICO DELLE PROVINCE E DEI COMUNI IN ESSE COMPRESI, CON L'INDICAZIONE DEL NUMERO DI RIFERIMENTO ALLA MISURA LOCALE USATA (1).

Table with columns: Numero d'ordine, PROVINCE E COMUNI, Riferimento alla misura locale usata (Num., Pag.), and multiple columns of data for various municipalities across different provinces including Agrigento, Alessandria, Ancona, etc.

(1) Vedi avvertenze.

Segue: TAV. II. — ELENCO ALFABETICO DELLE PROVINCE E DEI COMUNI IN ESSE COMPRESI,

CON L'INDICAZIONE DEL NUMERO DI RIFERIMENTO ALLA MISURA LOCALE USATA (1).

Numero d'ordine	PROVINCIE E COMUNI			Numero d'ordine	PROVINCIE E COMUNI			Numero d'ordine	PROVINCIE E COMUNI			Numero d'ordine	PROVINCIE E COMUNI		
	Num.	Pag.	Riferimento alla misura locale usata		Num.	Pag.	Riferimento alla misura locale usata		Num.	Pag.	Riferimento alla misura locale usata		Num.	Pag.	Riferimento alla misura locale usata
39	Sassoferrato	487	15	62	Nus	1496	47	14	Cagnano Ami-	79	Rocca di Botte	458	14		
40	Senigallia	2191	70	63	Ollomont	2224	71	15	terno	80	Rocca di Cambio	405	12		
41	Serra de' Conti	*	64	64	Orio Canavese	625	19	16	Calascio	81	Rocca di Mezzo	403	12		
42	Serra San Quirico	499	15	65	Oyace	2224	71	16	Campo di Giove	82	Rocca Pia	2673	89		
43	Staffolo	496	15	66	Palazzo Piverone	2151	69	17	Campotosto	83	Roccaraso	2533	83		
				67	Pavone Canavese	2158	69	18	Canistro	84	San Demetrio ne'				
				68	Pedanea	2147	68	19	Cansano	85	Vestini	404	12		
				69	Pont-Bozet	2151	60	20	Capistrano	86	San Pio delle Camere	404	12		
				70	Pont-Canavese	*	60	21	Capistrone	87	Sante Marie	390	12		
				71	Ponte San Martino	2222	71	22	Capitignano	88	Santo Stefano di Sessano	404	12		
				72	Pratigione	2171	70	23	Caporciano	89	San Vincenzo Valle Roveto	411	12		
				73	Pré-Saint-Didier	2225	72	24	Capradocia	90	Scanno	2498	82		
				74	Quarto Praetorium	2213	71	25	Carapelle Calvisio	91	Scotrone	2675	96		
				75	Rhêmes	2218	71	26	Castel del Monte	92	Scoppito	104	12		
				76	Ribordone	2151	69	27	Castel di Ieri	93	Seurcola Marsicana	383	12		
				77	Rondo Canavese	2147	68	28	Castel di Sangro	94	Secinara	378	12		
				78	Rneggio	2226	72	29	Castellafiume	95	Sulmona	1010	31		
				79	Saint-Oyen	2226	72	30	Castellaviechio	96	Tagliacozzo	389	12		
				80	Saint-Rhémy	2224	71	31	Calvisio	97	Tione degli Abruzzi	403	12		
				81	Saint-Vincent	2213	71	32	Castelvechio Su-bequo	98	Tornimparte	404	12		
				82	Sala Dora	2151	69	33	Celano	99	Trasacco	428	13		
				83	Salassa	2168	69	34	Cerchio	100	Villalago	2197	82		
				84	Salerano Canavese	2168	69	35	Civitella d'Antino	101	Villa Santa Lucia degli Abruzzi	308	12		
				85	Samone	2168	69	36	Civitella Alfedena	102	Villa Vallelonga	428	13		
				86	San Giorgio Canavese	2153	69	37	Civitella Roveto	103	Villetta Barrea	2580	85		
				87	San Giusto Canavese	2147	68	38	Cocullo	104	Vittorito	464	14		
				88	San Martino Canavese	2147	68	39	Collaramele						
				89	Settimo Tavagnasco	2168	69	40	Collelungo						
				90	Spaurone	2151	69	41	Collepietro						
				91	Strambino Romano	2151	69	42	Corfinio						
				92	Tragnon	2221	71	43	Fagnano Alto						
				93	Traversella	2163	69	44	Fonterchio						
				94	Valdigna d'Aosta	2213	71	45	Fossa						
				95	Valgrisanche	2213	71	46	Gagliano Aterno						
				96	Valpelline	2224	71	47	Gloia dei Marsi						
				97	Valperga	2147	68	48	Goriano Sicoli						
				98	Valprato Soana	2213	71	49	Introdacqua						
				99	Valsavaranche	2213	71	50	Lecco ne' Marsi						
				100	Valtournanche	2215	71	51	Luco ne' Marsi						
				101	Verrès	637	20	52	Magliano de' Marsi						
				102	Vestignè	2163	69	53	Massa d'Albe						
				103	Vico Canavese	2144	68	54	Molina Aterno						
				104	Vidracco	2213	71	55	Montereale						
				105	Villanova Baltea	2157	69	56	Morino						
				106	Vische	2147	68	57	Navelli						
				107	Vistrorio	2147	68	58	Ocre						
								59	Ofena						
								60	Opi						
								61	Oricola						
								62	Ortona de' Marsi						
								63	Ortucchio						
								64	Ovindoli						
								65	Pacentro						
								66	Pereto						
								67	Pescasseroli						
								68	Pescina						
								69	Pescocostanzo						
								70	Pettorano sul Gizio						
									Pizzoli						
									Poggio Picenze						
									Prata d'Ansido-						
									nia						
									Prata Peligna						
									Prezola						
									Raiano						
									Rivisondoli						
									Roccacasale						

(1) Vedi avvertenze.

Segue : TAV. II. — ELENCO ALFABETICO DELLE PROVINCE E DEI COMUNI IN ESSE COMPRESI,
CON L'INDICAZIONE DEL NUMERO DI RIFERIMENTO ALLA MISURA LOCALE USATA (1).

Numero d'ordine	PROVINCIE E COMUNI	Riferimento alla misura locale usata		Numero d'ordine	PROVINCIE E COMUNI	Riferimento alla misura locale usata		Numero d'ordine	PROVINCIE E COMUNI	Riferimento alla misura locale usata		Numero d'ordine	PROVINCIE E COMUNI	Riferimento alla misura locale usata	
		Num.	Pag.			Num.	Pag.			Num.	Pag.			Num.	Pag.
29	Pieve Santo Stefano			49	Monte Urano	2190	70	33	Chiusano d'Asti	2149	69	89	Scurzolengo	1811	
30	Poppi	1955	62	50	Monte Vidon Combatte	2190	70	34	Cinaglio	620	19	90	Serole	607	
31	Pratovecchio	1973	63					35	Cisterna d'Asti	1781	56	91	Seasame	1734	
32	San Giovanni Valdarno	1932	61	51	Monte Vidon Corrado	2203	71	36	Cocconato	617	19	92	Settime	619	
33	Sansepolcro	1939	62	52	Montotone	2190	70	37	Cortanze	2149	69	93	Soglio	640	
34	Sestino	98	3	53	Moresco	2190	70	38	Cortazzone	625	19	94	Tigliole d'Asti	591	
35	Stia	1944	62	54	Ofida	2190	70	39	Cortiglione	1766	56	95	Tonco	1760	
36	Subbiano	1954	62	55	Ortezzano	2190	70	40	Cossombrato	1811	58	96	Vaglio Serra	1783	
37	Talla	1950	62	56	Palmiano	2197	71	41	Costigliole d'Asti	2164	60	97	Valfenera	2151	
38	Terranova Bracciolini	1954	62	57	Pedaso	2190	70	42	Cunico	1782	57	98	Vesime	624	
				58	Petricoli	2190	70	43	Dusino San Michele	2144	68	100	Viarigi	1819	
				59	Ponzano di Fermo	2190	70	44	Ferrere	2164	69	101	Vigliano d'Asti	619	
				60	Porto San Giorgio	2190	70	45	Fontanile	1735	55	102	Viale Corsione	600	
				61	Rapagnano	2190	70	46	Frinco	1759	56	103	Villafranca d'Asti	625	
				62	Ripatransone	2190	70	47	Grana	1763	56	104	Villanuova d'Asti	2151	
				63	Roccafiumone	2190	70	48	Grazzano Monferrato	931	28	105	Vinchio	1805	
				64	Rotella	2190	70	49	Incisa Scapaccino	1756	56				
				65	San Benedetto del Tronto	2190	70	50	Isola d'Asti	2142	68				
				66	Santa Vittoria in Matenano	2190	70	51	Loazzolo	733					
				67	Santelpidio a Mare	2201	71	52	Maranzana	1733	55				
				68	Servigliano	1472	47	53	Mombaldone	1878	60	1	Aiello del Sabato	3088	101
				69	Smerillo	2190	70	54	Mombaruzzo	1745	56	2	Altavilla Irpina	3034	101
				70	Spinetoli	2190	70	55	Mombercelli	1807	58	3	Andretta	3007	101
				71	Torre San Patrizio	2190	70	56	Monale	625	19	4	Aquilonia	3206	101
				72	Venarotta	2190	70	57	Monastero Boromida	1761	56	5	Ariano Irpino	3085	101
								58	Moncalvo	939	29	6	Atripalda	3046	101
								59	Moncuoco Torinese	2163	69	7	Avella	988	3
								60	Mongardino	619	19	8	Avellino	3175	101
								61	Montabone	1738	55	9	Bagnoli Irpino	3048	101
								62	Montafia	2151	69	10	Baiano	986	2
								63	Montaldo Scarampi	1806	58	11	Bellizzi Irpino	2991	9
								64	Montechiaro d'Asti	1786	57	12	Bisaccia	3282	11
								65	Montegrosso d'Asti	619	19	13	Bonito	3076	101
								66	Montemagno	1780	57	14	Cairano	2993	101
								67	Montiglio	1796	57	15	Calabritto	2991	101
								68	Nizza Monferrato	1743	55	16	Calitri	3100	101
								69	Olmo Gentile	607	18	17	Candida	3284	101
								70	Passerano Marcorito	2164	69	18	Caposele	3026	101
								71	Penango	602	18	19	Capriglia	886	2
								72	Piea	625	19	20	Carife	2966	101
								73	Piova	1778	57	21	Casalbore	3077	101
								74	Portacomaro	1808	58	22	Cassano Irpino	2876	9
								75	Quaranti	1736	55	23	Castel Baronia	3007	101
								76	Refrancore	1753	56	24	Castelfranci	2898	9
								77	Revigliascio d'Asti	638	20	25	Castelveteri di Calore	2968	101
								78	Robella	1784	57	26	Cervinara	889	2
								79	Rocca d'Arazzo	1767	56	27	Chianche	3040	101
								80	Roccaverano	607	18	28	Chiusano di San Domenico	3082	101
								81	Rocchetta Palafoce	1746	56	29	Conrada	951	2
								82	Rocchetta Tanaro	506	18	30	Conza della Campania	3006	101
								83	San Damiano d'Asti	628	19	31	Domicella	888	3
								84	San Giorgio Scarampi	624	19	32	Flumeri	3007	101
								85	San Martino Alfieri	619	19	33	Fontanarosa	3007	101
								86	San Marzano Monaca	1778	57	34	Forino	954	2
								87	San Paolo Solibrito	628	19	35	Frigento	3068	101
								88	Scandelluzza	1794	57	36	Gesualdo	3067	101
												37	Greci	2888	9
												38	Grottaminarda	2897	97
												39	Grottolella	876	27
												40	Guardia Lombardi	3089	101
												41	Lacedonia	2897	97
												42	Lapio	3084	101
												43	Lano	988	3
												44	Lioni	3065	101
												45	Luogosano	2893	97
												46	Manocalzati	3007	101
												47	Marzano di Nola	988	3
												48	Melito Irpino	2891	97

(1) Vedi avvertenze.

Segue: TAV. II. — ELENCO ALFABETICO DELLE PROVINCE E DEI COMUNI IN ESSE COMPRESI,

CON L'INDICAZIONE DEL NUMERO DI RIFERIMENTO ALLA MISURA LOCALE USATA (1).

Numero d'ordine	PROVINCE E COMUNI	Riferi-mento alla misura locale usata		Numero d'ordine	PROVINCE E COMUNI	Riferi-mento alla misura locale usata		Numero d'ordine	PROVINCE E COMUNI	Riferi-mento alla misura locale usata		Numero d'ordine	PROVINCE E COMUNI	Riferi-mento alla misura locale usata	
		Num.	Pag.			Num.	Pag.			Num.	Pag.			Num.	Pag.
206	Vercurago	1281	40	48	Pieve di Cento..	3428	116	32	Lana	745	23	86	Valle di Casies..	1072	33
207	Verdellino	1261	40	49	Porretta Terme..	*		33	Merano	2091	67	87	Vandoles.....	694	21
208	Verdello	1260	40	50	Sala Bolognese..	3428	116	34	Lasa	729	22	88	Varna	*	
209	Vertova	1249	39	51	San Benedetto ..	534	16	35	Luson	1071	33	89	Verano	*	
210	Viadana	1245	39	52	Val di Sambro ..	3416	116	36	Malles Venosta..	1078	33	90	Villabassa	733	22
211	Vigolo	1393	44	52	San Giorgio di ..				Marebbe	*				675	21
212	Villa d'Adda	1262	40	53	Piano	3410	116			739	23			677	21
218	Villa di Serio	1245	39	53	San Giovanni in ..	3427	116	37	Marleno	742	23	91	Villandro	690	21
214	Villa d'Ogna	1249	39		Persicotto					743	23			691	21
215	Villongo	1244	39	54	San Lazzaro di ..					703	22			714	22
216	Vilminore di ..				Savona	3419	116			738	23			1843	59
217	Zanica	1241	39	55	San Pietro in Ca-	3415	116	38	Martello	2066	66	92	Vipiteno	744	23
218	Zogno	1242	39	56	sale					2091	67			745	23
				57	Sant'Agata Bo-	3422	116	39	Meltina	720	22				
				58	lognese					2088	67				
				59	Sasso Bolognese..	3429	116	40	Merano	1076	33	XVI. - BRESCIA			
				60	Savigno	3426	116	41	Mezzaselva	693	21	1	Acquafredda ..	1414	46
				61	Tossignano	3412	115	42	Monguelfo	1072	33	2	Adro	1431	45
					Vergato	3416	116	43	Moso	*		3	Agnosine	1428	45
					Zola Predosa ..	3426	116	44	Nalles	752	23	4	Alfanello	1425	45
								45	Naturno	*		5	Anto	*	
								46	Naz Sciaives ..	*		6	Angolo	1438	46
								47	Nova Levante ..	713	22	7	Bagnolo Mella..	1420	45
								48	Nova Ponente ..	2227	72	8	Bagolino	761	23
								49	Ortisei	*		9	Barbariga	1412	45
								50	Parcines	348	11	10	Bassano Brescia-		
								51	Perca	1708	54		no	1412	46
								52	Plaus	2087	67	11	Bedizzole	1426	45
								53	Ponte all'Isarco..	348	11	12	Berlingo	1412	45
								54	Postal	1708	54	13	Biunno	2132	68
								55	Prato allo Stelvio	2087	67	14	Bione	*	
								56	Racines	744	23	15	Borgo San Gia-		
								57	Rasun Valdaora..	733	22	16	como	1411	45
								58	Renon	739	23	17	Borgosatollo ..	1433	45
								59	Rifiano	729	22	18	Borno	1451	46
								60	Rio di Pusteria ..	730	22	19	Botticino	1449	46
								61	San Candido	752	23	20	Bovegno	1416	45
								62	San Genesio Ate-	2065	66	21	Bovezzo	2130	68
								63	sino	2089	67	22	Breno	2132	68
								64	San Leonardo in	724	22	23	Brescia	1435	46
								65	Passiria	*		24	Calcinato	1441	46
								66	San Lorenzo in	733	22	25	Calvagese della	1393	44
								67	Pusteria	733	22	26	Riviera	1414	45
								68	San Martino in	*		27	Calvisano	1414	45
								69	Badia	*		28	Capo di Ponte..	2128	68
								70	Santa Cristina ..	*		29	Capovalle	*	
								71	Sant'Andrea in	*		30	Capriano-Azzano	1422	45
								72	Monte	*		31	Capriolo	1414	45
								73	Sarentino	695	21	32	Carpnedolo	1393	44
								74	Scena	1073	33	33	Castegnato	1427	45
								75	Selva	756	23	34	Castelcovati ..	1412	45
								76	Selva dei Molini.	757	23	35	Castel Mella ..	1426	45
								77	Senales	749	23	36	Castenedolo ..	1414	45
								78	Sesto	1094	34	37	Castenedolo ..	1108	34
								79	Silandro	716	22	38	Casto	1403	44
								80	Sluderno	*		39	Castrezzato ..	1461	46
								81	Terento	706	22	40	Castello	1412	45
								82	Terlano	1077	33	41	Cazzagò	1412	45
								83	Tesimo	752	23	42	Castello	1412	45
								84	Tires	*		43	Castello	1412	45
								85	Tirolo	*		44	Castello	1412	45
									Tubre	759	23	45	Cassino	1411	45
									Ultimo	1069	33	46	Caviglioglio ..	*	
									Vadena	1067	33	47	Colio	1422	45
									Val di Vizzo	744	23	48	Colonne	1420	46
									Valle Aurina	745	23	49	Comesano-Ciz-		
										733	22	50	zago	1416	46
													Concesio	1424	45

(1) Vedi avvertenze.

Segue: TAV. II. — ELENCO ALFABETICO DELLE PROVINCE E DEI COMUNI IN ESSE COMPRESI,

CON L'INDICAZIONE DEL NUMERO DI RIFERIMENTO ALLA MISURA LOCALE USATA (1).

Numero d'ordine	PROVINCIE E COMUNI	Riferimento alla misura locale usata		Numero d'ordine	PROVINCIE E COMUNI	Riferimento alla misura locale usata		Numero d'ordine	PROVINCIE E COMUNI	Riferimento alla misura locale usata		Numero d'ordine	PROVINCIE E COMUNI	Riferimento alla misura locale usata	
		Num.	Pag.			Num.	Pag.			Num.	Pag.			Num.	Pag.
5	Campofranco ...	2670	89	43	Fossalto	2773	93	106	San Pietro Avel			30	Nicolosi.....	2450	80
6	Della	2676	89	44	Frosione	2660	88		ana.....	2686	90	31	Palagonia.....	2623	87
7	Gela	2608	86	45	Gallo	2643	88	107	San Polomatese	3108	105	32	Paternò.....	2618	87
8	Marianopoli	2602	86	46	Gambatesa	2772	93	108	Santa Croce di			33	Pedara	2401	80
9	Mazzarino	2612	86	47	Gildone	2704	90		Magliano.....	3494	118	34	Piedimonte Et-		
10	Milena	2628	87	48	Guardialfiera	2807	94	109	Sant'Agapito	2693	90		neo	2939	99
11	Montedoro	2658	88	49	Guardiaregia	2860	100	110	Sant'Angelo del			35	Raddusa.....	1668	53
12	Mussomeli	2604	86	50	Guglionesi	2899	97		Pescò	2811	94	36	Ramacca.....	2656	88
13	Niscemi	2633	87	51	Isernia	3492	118	111	Sant'Angelo in			37	Randazzo.....	2475	81
14	Resuttano	2607	86	52	Jelsi	2702	90		Grotte.....	2774	93	38	Riposto.....	2938	99
15	Riesi	1660	53	53	Larino	2711	90	112	Sant'Angelo Li-			39	San Cono.....	1663	53
16	San Cataldo	2733	91	54	Letiro	3505	118		mosano.....	2706	90	40	San Giovanni la		
17	Santa Caterina			55	Limosano	2714	91	113	Sant'Elena San-			41	Punta	2453	80
	Villarmosa	2627	87	56	Longano	2722	91		nita	2757	92	42	San Gregorio di		
18	Serradifalco	2733	91	57	Lucito	2716	91	114	Sant'Elia a Pia-			43	Catania.....	2453	80
19	Sommatino	2626	87	58	Lupara	2807	94		nisi.....	2812	94	44	San Michele di		
20	Sutera	2684	89	59	Lusignea	2833	95	115	Sepino.....	2970	100	45	Ganzaria.....	2655	88
21	Vallelunga Pra-			60	Macchiafodena	2768	92	116	Sessano.....	2687	90	46	San Pietro Cla-		
	tameno	2507	82	61	Mafalda	2816	94	117	Spinete.....	3162	107	47	renza.....	2448	80
22	Villalba	2520	83	62	Matrice	2768	92	118	Tavenna.....	2903	97	48	Sant'Agata li		
				63	Molise	2768	92	119	Termoli.....	2835	95	49	Battiatoli	2444	79
				64	Monacilioni	2818	94	120	Torella del San-			50	Sant'Alfio.....	2933	99
				65	Montagano	2776	93		nio.....	2769	92	51	Santa Maria di		
				66	Montaquila	2652	88	121	Toro	3147	106	52	Licodia.....	2622	87
				67	Montecilfone	2900	97	122	Trivento.....	2768	92	53		2471	81
				68	Montefalcone nel			123	Tufara.....	2812	94	54	Santa Venerina		
				69	Sannio.....	2774	93	124	Ururi.....	3515	119	55		2548	84
				70	Montelongo	2832	95	125	Vastogirardi	2688	90	56	Scordia.....	2625	87
				71	Montemitro	2791	93	126	Venafro.....	2651	88	57	Trecastagni	2401	80
				72	Montenero di Bi-			127	Vinchiato	3010	102	58	Tremestieri Et-		
				73	saccia.....	3263	111	128		3078	104		neo	2473	81
				74	Montenero Val							59	Viagrando.....	2467	80
				75	Cocchiara.....	2578	85					60	Vizzini.....	2930	87
				76	Monteodoruni	2768	92					61	Zafferana Etnea	2467	80
				77	Montorio nei										
				78	Frentani.....	3491	118								
				79	Morrone del San-										
				80	nio.....	2810	94								
				81	Palata	2810	94								
				82	Pescolaniano	2765	92								
				83	Pescopennataro	2695	90								
				84	Petalciatto	3259	110								
				85	Petrella Tifer-										
				86	ina	2772	93								
				87	Pietrabbondante	2747	92								
				88	Pietracatella	3179	107								
				89	Pietracupa	2773	93								
				90	Pizzone	2574	85								
				91	Poggio Sannita	2822	94								
				92	Portocannone	2823	94								
				93	Prata Sannita	2944	99								
				94	Pratella	2440	79								
				95	Provvidenti	2819	94								
				96	Riecia	2768	92								
				97	Rionero Sannit-										
				98	ico	2752	92								
				99	Ripabottoni	2822	94								
				100	Ripalimosano	2724	91								
				101	Roccamandolfi	2779	93								
				102	Roccascura	2672	89								
				103	Roccaplava	2774	93								
				104	Rocchetta a										
				105	Volturno.....	2578	85								
				106	Rotello	3494	118								
				107	Salcito	2807	94								
				108	San Biase.....	2707	92								
				109	San Felice del										
				110	Littorio.....	2790	93								
				111	San Giovanni										
				112	in Galdo.....	2606	86								
				113	San Giuliano										
				114	del Sannio.....	3153	106								
				115	San Giuliano										
				116	di Puglia.....	1057	32								
				117	San Martino										
				118	in Penisola	3503	118								
				119	San Massimo	2768	92								
				120											
				121											
				122											
				123											
				124											
				125											
				126											
				127											
				128											
				129											
				130											

(1) Vedi avvertenze.

Segue : TAV. II. — ELENCO ALFABETICO DELLE PROVINCE E DEI COMUNI IN ESSE COMPRESI.

CON L'INDICAZIONE DEL NUMERO DI RIFERIMENTO ALLA MISURA LOCALE USATA (1).

Numero d'ordine	PROVINCE E COMUNI		Numero d'ordine	PROVINCE E COMUNI		Numero d'ordine	PROVINCE E COMUNI		Numero d'ordine	PROVINCE E COMUNI	
	Num. Riferi- mento alla misura locale usata	Pag.		Num. Riferi- mento alla misura locale usata	Pag.		Num. Riferi- mento alla misura locale usata	Pag.		Num. Riferi- mento alla misura locale usata	Pag.
59	Cortemilia	625 19	127	Nucetto	565 17	187	Trezzo Tinella	624 19			
60	Cossano Belbo	2144 68		Oncino	624 19	188	Trinità	633 19			
61	Costigliole Saluz-		128	Ormea	558 20	189	Valdieri	3483 118	1	Bagno a Ripoli	1101 4
62	Cravanzana	625 19	129	Paesana	628 19	190	Valgrana	624 19	2	Barberino di Mugello	1907 63
63	Crissolo	625 19	130	Paesana	628 19	191	Valloriato	607 13	3	Barberino Val d'Elsa	109 4
64	Cuneo	625 19	131	Pagnone	624 19	192	Venasca	625 19	4	Borgo San Lorenzo	104 4
65	Demonte	632 19	132	Pamparato	628 19	193	Verduno	625 19	5	Calenzano	2068 66
66	Diano d'Alba	625 19	133	Perletto	624 19	194	Vernante	634 20	6	Campi Bisenzio	2070 60
67	Dioglian	625 19	134	Peveragno	3481 117	195	Verzuolo	625 19	7	Cantagallo	1625 51
68	Dronero	2151 69	135	Pezzolo Valle Uzzone	624 19	196	Veza d'Alba	1809 58	8	Capraia e Limite	1624 51
69	Elva	1690 54	136	Pianfel	624 19	197	Vicoforte	625 19	9	Carmignano	2086 67
70	Entraque	2145 68	137	Piasco	624 19	198	Vignolo	624 19	10	Castelflorentino	1626 51
71	Envie	3482 117	138	Piozzo	629 19	199	Villafalletto	2163 69	11	Cerreto Guidi	1622 51
72	Fargliano	2147 68	140	Pontechianale	651 20	200	Villanova Mondovi	625 19	12	Certaldo	1989 63
73	Foisoglio	626 19	141	Pradives	624 19	201	Villanova Solaro	628 19	13	Dicomano	1627 52
74	Fossano	2151 69	142	Prazmo	641 20	202	Villar San Costanzo	624 19	14	Empoli	104 4
75	Frabosa Soprana	660 20	143	Priero Montezemolo	567 17	203	Vinadio	3486 118	15	Fiesole	106 4
76	Frabosa Sottana	625 19		Prioca	2151 69	204	Viola	633 19	16	Fignone Valdarno	1982 63
77	Frassinio	2174 70	144	Priola	558 17	205	Votignasco	661 21	17	Firenze	98 4
78	Gaiola-Moiola	3484 118	145	Racconigi	656 20				18	Firenzuola	1983 63
79	Garessio	609 19	146	Revello	625 19	1	Agira	2627 87	19	Fucechioni	
80	Genola	651 20	147	Rifreddo	636 20	2	Aidone	2610 87	20	Gambassi	1602 51
81	Gozzano	627 19	148	Rittana	3484 118	3	Assoro	2636 88	21	Greve	1966 63
82	Govone	628 19	149	Roblante	3484 118	4	Barrafranca	2610 86	22	Impruneta	100 4
83	Guarene	2166 69	150	Roburante	628 19	5	Calascibetta	2648 88	23	Incola in Val d'Arno	1981 63
84	Igliano	624 19	151	Roccabruna	2151 69	6	Catenanuova	2620 87	24	Lastra a Signa	2071 66
85	Lagnasco	2151 69	152	Rocca Cigliè	605 18	7	Centuripe	2635 87	25	Londa	1102 34
86	La Morra	590 18	153	Rocca de Baldi	2151 69	8	Cerami	2612 86	26	Marradi	
87	Lequio Berria	646 20	154	Roccaforte Mondovi	628 19	9	Enna	2644 88	27	Montaione	2011 64
88	Leogno	624 19	155	Roccaparvera	3484 118	10	Gagliano Castelferrato	1670 53	28	Montelupo Fiorentino	
89	Levice	3485 118		Roccavione	634 20	11	Leonforte	2623 87	29	Montemurlo	118 4
90	Limone Piemonte	626 19	156	Roddi	625 19	12	Nicosia	2627 87	30	Montespertoli	
91	Macra	610 19	157	Roddino	2147 68	13	Nissoria	2609 86	31	Palazuolo	1647 52
92	Magliano Alfieri	2155 69	158	Rodolfo	646 20	14	Piazza Armerina	2637 88	32	Pelago	1945 62
93	Magliano Alpi	2151 69	159	Rossana	651 20	15	Piatriperzia	2611 86	33	Pontassieve	
94	Mango	2157 69	160	Roselle	624 19	16	Regalbuto	2627 87	34	Prato	2085 67
95	Manta	628 19	161	Rossana	651 20	17	Sperlinga	2614 87	35	Reggello	1941 62
96	Marene	628 19	162	Sale delle Langhe	2137 68	18	Troina	2607 80	36	Rignano sull'Arno	1935 62
97	Margarita	632 19	163	Salicetto	630 19	19	Valguarnera Caporopepe	1666 53	37	Rufina	1943 62
98	Marmora	624 19	164	Salmour	633 19	20	Villarosa	2627 87	38	San Casciano in Val di Pesa	
99	Martiniana Po	625 19	165	Saluzzo	2178 70				39	San Godesno	
100	Melle	625 19	166	Sambuco-Pietrapozzo	556 17	1	Argenta	2098 67	40	San Piero a Sieve	1967 63
101	Monbasiglio	633 19	167	San Damiano Macra	624 19	2	Berra	3438 116	41	Scandicci	2072 66
102	Monastero di Vasco	2151 69	168	Sanfront	625 19	3	Bondeno	3443 116	42	Scarperia	1938 62
103	Monasterolo di Savignano	644 20	169	San Michele Mondovi	625 19	4	Cento	3433 116	43	Sesto Fiorentino	1972 63
104	Mondovi	625 19	170	Sant'Albano Stura	633 19	5	Codigoro		44	Signa	2069 66
105	Monesiglio	628 19	171	Santa Vittoria d'Alba	2175 70	6	Comacchio		45	Signa	1453 46
106	Monforte d'Alba	2147 68	172	Santo Stefano Belbo	595 18	7	Copparo	1894 60	46	Tavernelle in Val di Pesa	2073 66
107	Montà	615 19	173	Santo Stefano Roero	622 19	8	Ferrara	1893 60	47	Vaglia	1603 51
108	Montaldo di Mondovi	634 20	174	Savignano	648 20	9	Fornigiana	3442 116	48	Vernio	1942 62
109	Montaldo Roero	2157 69	175	Scarnafigi - Ruffa	625 19	10	Iolanda di Savoia	3438 116	49	Vicchio	1926 61
110	Montanera	589 18	176	Serralunga d'Alba	624 19	11	Lago Santo	3443 116		Vinci	1947 62
111	Montelanico	625 19	177	Serravalle delle Langhe	624 19	12	Massa Fiscaglia	3438 116			1625 51
112	Montemalle di Cuneo	624 19	178	Sinio	2144 68	13	Mesola				
113	Monterosso Grana	624 19	179	Somano	2147 68	14	Migliarino	3438 116			
114	Monteu Roero	615 19	180	Sommariva del Bosco	628 19	15	Ostellato	2100 67			
115	Monticello d'Alba	625 19	181	Sommariva Perono	2157 69	16	Poggio Renatico	3418 116			
116	Moretta	2154 69	182	Stroppo	624 19	17	Portomaggiore	3444 116			
117	Morozzo	632 19	183	Taranto	661 21	18	Ro	3443 116	1	Abbazia	
118	Murazzano	2147 68	184	Tarantasia	1853 59	19	Sant'Agostino Vigarano Mainarda	3419 116	2	Castel Iabranizza	
119	Murello	625 19	185	Tenda	2163 69	20			3	Castelnovo d'Istria	
120	Narzo	2163 69	186	Torre Mondovi					4	Clana	178 6
121	Neive	628 19									758 23
122	Neviglie	2147 68									
123	Niella Belbo	626 19									
124	Niella Tanaro	2151 69									
125	Novello	598 18									
126	Novello Monchiero										

(1) Vedi avvertenze.

Segue: TAV. II. -- ELENCO ALFABETICO DELLE PROVINCE E DEI COMUNI IN ESSE COMPRESI, CON L'INDICAZIONE DEL NUMERO DI RIFERIMENTO ALLA MISURA LOCALE USATA (1).

Numero d'ordine	PROVINCE E COMUNI		Numero d'ordine	PROVINCE E COMUNI		Numero d'ordine	PROVINCE E COMUNI		Numero d'ordine	PROVINCE E COMUNI						
	Num. Riferi- mento alla misura locale usata	Pag.		Num. Riferi- mento alla misura locale usata	Pag.		Num. Riferi- mento alla misura locale usata	Pag.		Num. Riferi- mento alla misura locale usata	Pag.					
34	Lecco	3348 114	5	Cori	1567 50	13	Fosciandora	*	39	Pioraco	493 15					
35	Lequile	3390 112	6	Fondi	3109 105	14	Galliciano	1881 60	40	Pollenza	498 15					
30	Leverano	1022 34	7	Formia	3112 105	15	Giuncugnano	1510 48	41	Porto Civitana- va	498 15					
37	Lizzanello	3347 113	8	Gaeta	3101 105	16	Lucca	357 11	42	Porto Recanati	2207 71					
38	Maglie	2433 79	9	Itri	3111 105	17	Massarosa	360 11	43	Potenza Picena	498 15					
39	Martano	2436 79	10	Jenola	1652 52	18	Minucciano	358 11	44	Recanati	498 15					
40	Martignano	3371 114	11	Littoria	1581 50	19	Molazzana	*	45	Ripe San Gine- sio	511 15					
41	Matino	2439 79	12	Minturno	3111 105	20	Montecarlo	354 11	46	San Ginesio	2193 70					
42	Melendugno	3365 114	13	Monte San Bia- gio	3140 106	21	Pescaglia	*	47	San Severino	2206 71					
43	Melissano	3381 115	14	Norma	1593 50	22	Piazza al Ser- chio	1510 48	48	Sant'Angelo in Marche	511 15					
44	Molpignano	2436 79	15	Pontinia	1551 49	23	Pietrasanta	1888 60	49	Pontano	494 15					
45	Migliano	2430 70	16	Privero	1023 31	24	Pieve Fosciana	783 24	50	Sarnano	422 13					
46	Minervino di Lecco	3325 113	17	Prossedi	1501 48	25	Porcari	362 11	51	Sefro	494 15					
47	Monteroni di Lecco	3340 113	18	Itocagorga	1474 47	26	San Romano	*	52	Serrapetrona	496 15					
48	Morciano di Lecca	2430 70	19	Rocca Massima	1557 49	27	Saravezza	101 4	53	Serravalle di Chienti	491 15					
49	Muro Leccese	3390 113	20	Sabaudia	*	28	Sillano	1689 60	54	Tolentino	2190 70					
50	Nardò	1031 32	21	San Felice Cir- ceo	1595 51	29	Stazzema	1509 48	55	Treia	496 15					
51	Neviano	3363 114	22	Sermoneta	1543 49	30	Trassilico	1887 60	56	Urbisaglia	2206 71					
52	Noclgia	1028 32	23	Sezze	802 25	31	Vagli Sotto	*	57	Ussita	503 15					
53	Novoli	3360 114	24	Sonnino	1024 31	32	Vergemoli	1504 48		Visso	507 15					
54	Ortelle	3329 113	25	Sperlonga	2872 96	33	Viareggio	363 11								
55	Otranto	2431 79	26	Spigno Saturnia	2915 98	34	Villa Basilica	*								
56	Palmariggi	3320 113	27	Terracina	1401 44	35	Villa Colleman- dina	*								
57	Parabita	3378 114	XLV. - MANTOVA													
58	Patù	2427 79	XLII. - LIVORNO													
59	Poggiardo	3329 113	1	Bibbona	2010 64	XLIV. - MACERATA										
60	Proscie	3321 113	2	Campiglia Ma- rittima	1613 51	1	Acquanovina	402 15	1	Acquanegra sul Chiese	71 3					
61	Racale	2438 79	3	Campo nell'El- ba	351 11	2	Apiro	488 15	2	Asola	81 3					
62	Ruffano	3330 113	4	Capoliveri	1631 51	3	Aspignano	486 15	3	Bagnolo San Vi- to	79 3					
63	Salice Salenti- no	3350 114	5	Capraia Isola	*	4	Belforte del Chiento	511 15	4	Bigarello	78 3					
64	Salve	3334 113	6	Castagneto Car- ducci	1609 51	5	Bolognola	491 15	5	Borgoforte	71 3					
65	Sanarica	3326 113	7	Cecina	1612 51	6	Bologna	1629 52	6	Borgofranco sul Po	78 3					
66	San Cesario di Lecco	3360 114	8	Colle Salvotti	115 4	7	Borghetto	308 10	7	Bozzolo	1376 48					
67	San Donato di Lecco	2436 79	9	Livorno	1606 51	8	Castelnuovo	487 15	8	Canneto sul- l'Oglio	78 3					
68	Sannicola	3358 114	10	Marciana	353 11	9	Castelfratrone	515 16	9	Carbonara di Po	78 3					
69	San Pietro in Lama	3360 114	11	Marciana Mari- na	352 11	10	Castelsantange- lo	507 15	10	Casalmore	70 3					
70	Santa Cesarea Terme	3319 113	12	Piombino	109 4		Cessapalombo	498 15	11	Casaloldo	68 3					
71	Scorrano	3327 113	13	Portoferraio	102 4		Cingoli	2196 71	12	Casalromano	82 3					
72	Sogliano Cavour	3363 114	14	Porto Longone	*		Civitanova Mar- che	2204 71	13	Castelbelforte	66 3					
73	Solito	3338 113	15	Rio Marina	1974 63		Colmurano	2204 71	14	Castel d'Ario	70 3					
74	Spocchia	3318 113	16	Rio nell'Elba	107 4		Corridonia	2208 71	15	Castel Goffredo	66 3					
75	Spongano	3328 113	17	Rosignano Mar- rittimo	1605 51	14	Esanatoglia	496 15	16	Castelluccio	70 3					
76	Squinzano	3342 113	18	Sassetta	1610 51	15	Fiastra	489 15	17	Castiglione delle Stiviere	1433 46					
77	Sternatia	3358 114	19	Suvereto	1613 51	16	Fiordimonte	487 15	18	Cavriana	65 3					
78	Supersano	2429 79				17	Fiuminata	494 15	19	Ceresara	65 3					
79	Surano	3353 113				18	Gagliole	486 15	20	Commessaggio	85 3					
80	Surbo	3360 114				19	Gualdo	514 16	21	Curtatone	75 3					
81	Taurisano	3320 113				20	Loro Piceno	516 16	22	Dosolo	13 1					
82	Taviano	3385 115				21	Macerata	496 15	23	Felonica	78 3					
83	Tiggiano	3320 113				22	Matelica	484 15	24	Gazoldo degli Ippoliti	66 3					
84	Trappuzi	3357 114				23	Mogliano	2193 70	25	Gazzuolo	78 3					
85	Tricase	2428 79				24	Montecassiano	497 15	26	Goito	69 3					
86	Tuglie	2432 79				25	Monte Cavallo	491 15	27	Gonzaga	79 3					
87	Ugento	2437 79				26	Montecosaro	511 15	28	Guidizzolo	65 3					
88	Uggiano la Chie- sa	3322 113				27	Montefano	486 15	29	Magnacavallo	81 3					
89	Veglie	3351 114				28	Montelupone	498 15	30	Mantova	80 3					
90	Vernole	3361 114				29	Monte San Giu- sto	516 16	31	Marcaria	79 3					
91	Zollino	3367 114				30	Monte San Mar- tino	1471 47	32	Mariana Mantova Mantova	66 3					
XLIII. - LUCCA																
1	Bassiano	1559 49	1	Altopascio	306 11	31	Morrovalle	501 15	33	Marmirolo	74 3					
2	Campodimele	3106 105	2	Bagni di Lucca	1104 34	32	Muccia	489 15	34	Medole	81 3					
3	Castelforte	3107 105	3	Barga	108 4	33	Penna San Gio- vanni	2191 70	35	Moglia	79 3					
4	Cisterna di Ro- ma	1561 49	4	Borgo a Mozza- no	1600 51	34	Petriolo	486 15	36	Monzambano	65 3					
			5	Camaione	303 9	35	Pievebovigliana	520 16	37	Moteggiana	78 3					
			6	Camporgiano	361 11		Pieve Torina	491 15	38	Ostiglia	80 3					
			7	Capannori	1050 62				39	Pegognaga	79 3					
			8	Careggine	110 4				40	Pieve di Coriano	70 3					
			9	Castelnuovo di Garfagnana	361 11											
			10	Castiglione di Garfagnana	1107 34											
			11	Coreglia Antel- minelli	359 11											
			12	Forte dei Marmi	119 4											

(1) Vedi avvertenze.

Segue: TAV. II. — ELENCO ALFABETICO DELLE PROVINCE E DEI COMUNI IN ESSE COMPRESI,

CON L'INDICAZIONE DEL NUMERO DI RIFERIMENTO ALLA MISURA LOCALE USATA (1).

Numero d'ordine	PROVINCIE E COMUNI			Numero d'ordine	PROVINCIE E COMUNI			Numero d'ordine	PROVINCIE E COMUNI			Numero d'ordine	PROVINCIE E COMUNI				
	Num.	Pag.	Riferimento alla misura locale usata		Num.	Pag.	Riferimento alla misura locale usata		Num.	Pag.	Riferimento alla misura locale usata		Num.	Pag.	Riferimento alla misura locale usata		
41				10				41				7					
42				11				42				8					
43				12				43				9					
44				13				44				10					
45				14				45				11					
46				15				46				12					
47				16				47				13					
48				17				48				14					
49				18				49				15					
50				19				50				16					
51				20				51				17					
52				21				52				18					
53				22				53				19					
54				23				54				20					
55				24				55				21					
56				25				56				22					
57				26				57				23					
58				27				58				24					
59				28				59				25					
60				29				60				26					
61				30				61				27					
62				31				62				28					
63				32				63				29					
64				33				64				30					
65				34				65				31					
66				35				66				32					
67				36				67				33					
68				37				68				34					
69				38				69				35					
70				39				70				36					
				40								37					
												38					
												39					
												40					
												41					
												42					
												43					
												44					
												45					
												46					
												47					
												48					
												49					
												50					
												51					
												52					
												53					
												54					
												55					
												56					
												57					
												58					
												59					
												60					
												61					
												62					
												63					
												64					
												65					
												66					
												67					
												68					
												69					
												70					

(1) Vedi avvertenze.

Segue: TAV. II. — ELENCO ALFABETICO DELLE PROVINCE E DEI COMUNI IN ESSE COMPRESI,

CON L'INDICAZIONE DEL NUMERO DI RIFERIMENTO ALLA MISURA LOCALE USATA (I).

Numero d'ordine	PROVINCIE E COMUNI		Numero d'ordine	PROVINCIE E COMUNI		Numero d'ordine	PROVINCIE E COMUNI		Numero d'ordine	PROVINCIE E COMUNI					
	Riferimento alla misura locale usata	Riferimento alla misura locale usata		Riferimento alla misura locale usata	Riferimento alla misura locale usata		Riferimento alla misura locale usata	Riferimento alla misura locale usata		Riferimento alla misura locale usata					
											Num.	Pag.	Num.	Pag.	Num.
71	Cernusco sul Naviglio	1130	35	138	Meda	1212	38	199	Santo Stefano Lodigiano	1193	37	10	Cavezzo	17	1
72	Cerro al Lambro	1118	34	140	Mediglia	1192	37	200	Santo Stefano Ticino	1128	35	11	Concordia sulla Secchia	44	2
73	Cerro Maggiore	1123	35	141	Melegnano	1192	37		San Vittore Olona	1144	35	12	Fanano		
74	Cervignano d'Adda	1127	35	142	Melzo	1146	35	201	San Zenone al Lambro	1185	37	13	Finale nell'Emilia	27	1
75	Cesano Boscone	1123	35	144	Merlino	1127	35	202	Secugnago	1185	37	14	Fiorano Modenese	20	1
76	Cesano Maderno	1216	38	145	Mesero	1209	38	203	Sedrino	1173	36	15	Fiumalbo		
77	Cesate	1117	34	146	Mezzago	1127	35	204	Segrate	1127	35	16	Formigine	27	1
78	Ciniscello Balsamo	1167	36	148	Milano	1193	37	205	Senna	1127	35	17	Frassinoro	17	1
79	Cisliano	1118	34	149	Misinto	1161	36	206	Sennalodigiana	1127	35	18	Guiglia	18	1
80	Codogno	1164	36	150	Montanaso Lombardo	1185	37	207	Sergno	1183	37	19	Lama Mocogno	21	1
81	Cogline	1127	35	150	Monza	1169	36	208	Sesto San Giovanni	1149	36	20	Maranello	22	1
82	Cologno Monzese	1198	37	151	Morimondo	1127	35	209	Settala	1124	38	21	Marano sul Panaro	17	1
83	Colturano	1192	37	152	Mottaviseonti	1149	36	210	Settimo Milanese	1127	35	22	Medolla	23	1
84	Comazzo	1127	35	153	Mugliò	1136	35	211	Seveso	1193	37	23	Mirandola	45	2
85	Concorezzo	1131	35	154	Mulazzano	1141	35	212	Solaro	1127	35	24	Modena	23	1
86	Corchetta	1212	38	155	Nerviano	1209	38	213	Somaglia	1127	35	25	Monfestino in Serra Mazzoni	29	1
87	Cornano	1193	37	156	Nosate	1127	35	214	Sordio	1300	41	26	Montereato		
88	Cornaredo	1185	37	157	Nova Milanese	1216	38	215	Sorbo	1192	37	27	Montefiorino	23	1
89	Cornate d'Adda	1185	37	158	Novate Milanese	1109	37	216	Soave	1185	37	28	Montese		
90	Cornigliano Laudense	1193	37	160	Noviglio	1118	34	217	Sulbiate	1127	35	29	Nonantola	24	1
91	Corno Giovine	1149	36	161	Opera	1212	38	218	Terranuova dei Passerini	1185	37	30	Novi di Modena	32	1
92	Cornovecchio	1149	36	162	Orio Litta	1127	35	219	Trezzano Rosa	1150	36	31	Pavullo nel Frignano	22	1
93	Correzzana	1193	37	162	Ornago	1185	37	220	Trezzano sul Naviglio	1118	34	32	Pievepelago	2184	70
94	Corsico	1123	35	163	Ossago	1127	35	221	Trezzo sull'Adda	1209	38	33	Prignano sulla Secchia	31	1
95	Corte Palasio	1310	41	164	Ossona	1209	38	222	Tribiano	1127	35	34	Ravarino	16	1
96	Crespiatica	1127	35	165	Ozzero	1118	34	223	Truggio	1193	37	35	Riolunato		
97	Cugugione	1161	36	166	Paderno Dugnano	1209	38	224	Turano Lodigiano	1145	35	36	San Cesario sul Panaro	16	1
98	Cusago	1127	35	167	Pantigliate	1118	34	225	Turbigo	1127	35	37	San Felice sul Panaro	22	1
99	Cusano Milanino	1193	37	168	Parabiago	1151	36	226	Usmate Velate	1117	34	38	San Possidonio	44	2
100	Desio	1220	38	169	Paraullo	1127	35	227	Valera Fratta	1118	34	39	San Prospero	18	1
101	Dreano	1118	34	170	Paulllo	1127	35	228	Vaprio d'Adda	1173	36	40	Sassuolo	25	1
102	Fombio	1192	37	171	Peschiera Borromeo	1123	35	229	Varedo	1146	35	41	Savignano sul Panaro	19	1
103	Gaggiano	1192	37	172	Peschiera Borromeo	1123	35	230	Veduggio	1127	35	42	Sestola		
104	Galgagnano	1141	35	173	Pessano	1138	35	231	Verano Brianza	1209	38	43	Soliera	17	1
105	Garbagnate Milanese	1216	38	174	Pieve Emanuele	1207	38	232	Vermezzo	1146	35	44	Spilamberto	26	1
106	Gessate	1185	37	175	Pieve Fissiraga	1193	37	233	Vernate	1149	36	45	Vignola	27	1
107	Giussano	1149	36	176	Pioltello	1209	38	234	Vignate	1118	34	46	Zocca	27	1
108	Gruggio	1162	36	177	Pogliano Milanese	1127	35	235	Villanova del Silaro	1222	38		LI. - NAPOLI		
109	Grugliasca	1215	38	178	Poschiera Borromeo	1123	35	236	Villasanta	1116	34	1	Acerra	1458	46
110	Grezzago	1150	36	179	Pozzo d'Adda	1123	35	237	Villavesco	1185	37	2	Afragola	907	28
111	Guardamiglio	1193	37	180	Pozzuolo Martesana	1172	36	238	Vimercate	1209	38	3	Agerola	950	29
112	Guido Visconti	1146	35	181	Pregana Milanese	1114	34	239	Vittuone	1128	35	4	Albanova	997	31
113	Inveruno	1209	38	182	Renate Veduggio	1146	35	240	Vizzolo Predabissi	1192	37	5	Arienzo San Felice	906	28
114	Inzago	1185	37	183	Rescaldina	1217	38	241	Zelo Buon Persico	1127	35	6	Arzano	915	28
115	LaChiarella	1193	37	184	Rho	1146	35	242	Zelo Surrigione	1146	35	7	Atella di Napoli	997	31
116	Lainate	1143	35	185	Robecchetto con Induno	1149	36	243	Zibido San Giacomo	1193	37	8	Aversa	998	31
117	Lazate	1161	36	186	Robecco sul Naviglio	1127	35	244	LI. - MODENA			9	Bacoli	908	28
118	Legnate	1212	38	187	Rodano	1175	37	1	Bastiglia	27	1	10	Baia e Latina	836	28
119	Lentate sul Seveso	1146	35	188	Roncello	1127	35	2	Bomporto	24	1	11	Barano d'Ischia	900	28
120	Lesmo	1127	35	189	Ronco Briantino	1149	36	3	Camposanto	24	1	12	Brusciano	993	30
121	Limbiate	1161	36	190	Rosate	1146	35	4	Camposanto	17	1	13	Caianello	2780	93
122	Liscate	1143	35	191	Rozzano	1118	34	5	Carpi	33	2	14	Caivano	996	31
123	Lissone	1208	38	192	Salcrano sul Lambro	1127	35	6	Castelfranco dell'Emilia	15	1	15	Calvi Risorta	843	26
124	Livraga	1161	36	193	San Colombano al Lambro	1212	38	7	Castelnuovo Rangone	27	1	16	Calvizzano	861	26
125	Locate di Triulzi	1118	34	194	San Donato Milanese	1146	35	8	Castelvetro di Modena	30	1	17	Camigliano	843	26
126	Lodi	1149	36	195	San Fiorano	1193	37	9				18	Camposano	988	30
127	Lodi Vecchio	1185	37	196	San Giorgio su Legnano	1127	35	10				19	Cancello ed Arnone	843	26
128	Maccastorna	1118	34	197	San Giuliano Milanese	1118	34	11				20	Capri		
129	Macherio	1185	37	198	San Martino in Strada	1185	37	12				21	Capua	843	26
130	Magenta	1212	38	199	San Rocco al Porto	1193	37	13				22	Carbonara di No-la	988	30
131	Magnago	1193	37	200	Sant'Angelo Lodigiano	1161	36	14							
132	Mairago	1185	37												
133	Maleo	1192	37												
134	Marciallo con Cassone	1146	35												
135	Marudo	1123	35												
136	Masate	1197	37												
137	Massalengo	1222	38												

(1) Vedi avvertenze.

Segue: TAV. II. — ELENCO ALFABETICO DELLE PROVINCE E DEI COMUNI IN ESSE COMPRESI, CON L'INDICAZIONE DEL NUMERO DI RIFERIMENTO ALLA MISURA LOCALE USATA (1).

Numero d'ordine	PROVINCIE E COMUNI		Numero d'ordine	PROVINCIE E COMUNI		Numero d'ordine	PROVINCIE E COMUNI		Numero d'ordine	PROVINCIE E COMUNI		
	Num. riferim. alla misura locale usata	Pag.		Num. riferim. alla misura locale usata	Pag.		Num. riferim. alla misura locale usata	Pag.		Num. riferim. alla misura locale usata	Pag.	
23	Cardito	861 26	90	Portici	887 27	12	Bellinzago Nova-	1146 35	77	Lesana Belgirate ..	1118 34	
24	Carinola	929 28	91	Pozzuoli	905 28	13	Beura-Carozza ..	1720 55	78	Macugnaga	•	
25	Casalba	846 26	92	Prezenzano	2651 99	14	Boca	1704 54	79	Madonna del Sas-	•	
26	Casalnuovo di Napoli	918 28	93	Procida	862 26	15	Biandrate	822 25	80	Maggiora	1149 36	
27	Casamarciano ..	988 30	94	Qualiano	997 31	16	Bognauco	1701 54	81	Malesco	•	
28	Casamicciola ..	803 25	95	Recale	844 26	17	Bogogno	1161 36	82	Marano Ticino ..	1197 37	
29	Casandrino	914 28	96	Resina	879 27	18	Borgo Lavezzaro ..	1161 36	83	Masera	1701 54	
30	Caserta	913 28	97	Riardo	830 25	19	Borgomanero	1209 38	84	Massino	1123 35	
31	Casola di Napoli	950 29	98	Rocca d'Evandro ..	2755 92	20	Borgo Ticino	1212 38	85	Meina	1123 35	
32	Casoria	907 28	99	Roccamoufina	2535 83	21	Briga	1163 36	86	Mergozzo	1134 35	
33	Castel di Sasso ..	917 28	100	Roccarainola	988 30	22	Briona	1120 34	87	Mezzomerico	1197 37	
34	Castellammare di Stabia	910 28	101	Roccaromana	836 26	23	Brovello-Carpu-	1222 38	88	Miasino	1345 42	
35	Castello di Cister- sterna	994 31	102	Rocchetta e Croce ..	842 26	24	Castellone-Cast-glio-	•	89	Miazina	•	
36	Castelmorone ..	906 28	103	San Gennaro Vesuviano ..	988 30	25	Call'gnaga	1197 37	90	Momo	1202 38	
37	Castelvolturno ..	843 26	104	San Giorgio a Cremano ..	909 28	26	Cambiasca	1161 36	91	Montecrestese ..	1701 54	
38	Cercola	866 27	105	San Giuseppe Vesuviano ..	991 30	27	Cameri	1143 35	92	Montescheno	1701 54	
39	Cervino	906 28	106	San Paolo Bel Sito	985 30	28	Cannero	1197 37	93	Nebbio	1181 37	
40	Cesa	995 31	107	San Pietro Infine ..	2771 93	29	Cannobio	1161 36	94	Nebbiano	1127 35	
41	Cicciano	988 30	108	San Sebastiano al Vesuvio ..	890 27	30	Caprezzo	1717 55	95	Nibbiola	1127 35	
42	Cimitile	988 30	109	Santa Maria a Vico	911 28	31	Carignano Sesia ..	1209 38	96	Novara	1178 37	
43	Comiziano	988 30	110	Santa Maria Capua Vetere ..	843 26	32	Casalbeltrame ..	1205 38	97	Oggobbio	•	
44	Conca della Campania	2846 95	111	Santa Maria la Fossa	842 26	33	Casale Corte Cerro ..	1183 37	98	Oleggio	1212 38	
45	Crispano	852 26	112	Sant'Anastasia	992 30	34	Casaleggio-Castellazzo ..	1203 38	99	Ornavasso	1216 38	
46	Frattilia	1000 31	113	Sant'Antimo	997 31	35	Casalino	1130 35	100	Orta San Giulio ..	1146 35	
47	Forio	795 24	114	Sant'Antonio Abate	955 29	36	Casalvolone	1161 36	101	Pallanza	1155 36	
48	Formicola	917 28	115	Saviano	988 30	37	Castelletto sopra Ticino ..	1130 35	102	Paruzzaro	1118 34	
49	Francolise	844 26	116	Scisciano	988 30	38	Castelli Cusiani ..	1159 36	103	Pedinasco	1118 34	
50	Frattamaggiore ..	914 28	117	Serrara Fontana ..	796 24	39	Cavaglio d'Agogna ..	1209 38	104	Pettinella	1699 54	
51	Frattaminore	997 31	118	Sessa Aurunca	930 28	40	Cavaglio-Spoccia ..	1127 35	105	Piedimulera	1699 54	
52	Frigانو	1000 31	119	Somma Vesuviana ..	961 29	41	Cavallirio	1154 36	106	Pieve Vergonte ..	1699 54	
53	Giulice	3151 106	120	Sorrento	819 25	42	Cavallotti	1161 36	107	Pisano	1118 34	
54	Galliano in Campania	997 31	121	Sparanise	843 26	43	Castello	1130 35	108	Pombia	1166 36	
55	Gragnano	956 29	122	Striano	987 30	44	Castello Nuovo ..	1159 36	109	Prato Sesia	1233 39	
56	Grazzanise	844 26	123	Teano	927 28	45	Cassola	1140 35	110	Prema	1725 55	
57	Grumo Nevano ..	907 28	124	Terzigno	988 30	46	Cassola	1140 35	111	Premia	1701 54	
58	Ischia	904 28	125	Torre Annunziata ..	895 27	47	Cassola	1140 35	112	Premosello	1923 61	
59	Lacco Ameno	804 25	126	Torre del Greco ..	855 26	48	Cassola	1140 35	113	Quarna	•	
60	Lettere	952 29	127	Trentola	998 31	49	Cassola	1140 35	114	Re	1701 54	
61	Liberi	868 27	128	Vairano Patenora ..	831 26	50	Cassola	1140 35	115	Recetto	1771 57	
62	Livorno	986 30	129	Valle di Maddaloni ..	884 27	51	Cassola	1140 35	116	Re	1701 54	
63	Maddaloni	887 27	130	Ventotene	•	52	Cassola	1140 35	117	Recetto	1771 57	
64	Marano di Napoli ..	877 27	131	Vico Equense	818 25	53	Cassola	1140 35	118	Recetto	1771 57	
65	Marcanise	1054 32	132	Villa Literno	997 31	54	Cassola	1140 35	119	Recetto	1771 57	
66	Mariglianella ..	992 30	133	Villaricca	907 28	55	Cassola	1140 35	120	Recetto	1771 57	
67	Marigliano	987 30	134	Villa Volturno	844 26	56	Cassola	1140 35	121	Recetto	1771 57	
68	Marzano Appio ..	833 26	135	Visciano	988 30	57	Cassola	1140 35	122	Recetto	1771 57	
69	Massalubrense ..	920 25	136	LII. - NOVARA		58	Cassola	1140 35	123	Recetto	1771 57	
70	Melito di Napoli ..	807 28	137	1	Agrate Conturbia ..	1129 35	59	Cassola	1140 35	124	Recetto	1771 57
71	Mignano	3311 112		2	Ameno	1346 42	60	Cassola	1140 35	125	Recetto	1771 57
72	Mondragone	930 28		3	Antrona Schier-ranco	528 16	61	Cassola	1140 35	126	Recetto	1771 57
73	Monte di Procida ..	898 27		4	Arizzano	1127 35	62	Cassola	1140 35	127	Recetto	1771 57
74	Mugnano di Napoli ..	907 28		5	Armeno	1344 42	63	Cassola	1140 35	128	Recetto	1771 57
75	Napoli	907 28		6	Arona	1194 37	64	Cassola	1140 35	129	Recetto	1771 57
76	Nola	988 30		7	Aurano	•	65	Cassola	1140 35	130	Recetto	1771 57
77	Nola	988 30		8	Baceno	1701 54	66	Cassola	1140 35	131	Recetto	1771 57
78	Novara	988 30		9	Bannio Anzino	•	67	Cassola	1140 35	132	Recetto	1771 57
79	Palma Campania ..	988 30		10	Barengo	1163 36	68	Cassola	1140 35	133	Recetto	1771 57
80	Paretta	999 31		11	Bavento	1123 35	69	Cassola	1140 35	134	Recetto	1771 57
81	Pietramelara	836 26					70	Cassola	1140 35	135	Recetto	1771 57
82	Pietravairano	832 26					71	Cassola	1140 35	136	Recetto	1771 57
83	Pignataro Maggiore ..	845 26					72	Cassola	1140 35	137	Recetto	1771 57
84	Pimonte	950 29					73	Cassola	1140 35	138	Recetto	1771 57
85	Poggioreale	988 30					74	Cassola	1140 35	139	Recetto	1771 57
86	Polla Trocchia	990 30					75	Cassola	1140 35	140	Recetto	1771 57
87	Pomigliano d'Arco ..	1460 46					76	Cassola	1140 35	141	Recetto	1771 57
88	Pompei	893 27					77	Cassola	1140 35	142	Recetto	1771 57
89	Pontelatone	917 28					78	Cassola	1140 35			
90	Ponza	•					79	Cassola	1140 35			

(1) Vedi avvertenze.

Segue: TAV. II. — ELENCO ALFABETICO DELLE PROVINCE E DEI COMUNI IN ESSE COMPRESI,

CON L'INDICAZIONE DEL NUMERO DI RIFERIMENTO ALLA MISURA LOCALE USATA (1).

Numero d'ordine	PROVINCE E COMUNI	Riferimento alla misura locale usata		Numero d'ordine	PROVINCE E COMUNI	Riferimento alla misura locale usata		Numero d'ordine	PROVINCE E COMUNI	Riferimento alla misura locale usata		Numero d'ordine	PROVINCE E COMUNI	Riferimento alla misura locale usata											
		Num.	Pag.			Num.	Pag.			Num.	Pag.			Num.	Pag.										
LIII. - NUORO														74	Sorgono	784	24	49	Masi	227	7	102	Villa Estense	227	7
1	Arbatax di Tortol.	2012	65	75	Suni	1698	54	103	Villafranca Padovana	242	8	8	Villafranca Padovana	242	8										
2	Aritzo	979	30	76	Talana	692	21	9	104	Villanova di Camposampiero	240	8	8	Villanova di Camposampiero	240	8									
3	Arzana	*	*	77	Tertunia	2037	65	105	Vo	237	8	8	Vo	237	8										
4	Azzara	1011	31	78	Toti	*	*	1	Alia	2520	83	83	Alia	2520	83										
5	Austis	708	35	79	Tiama	1013	31	2	Alimena	2520	83	83	Alimena	2520	83										
6	Bari Sardo	2047	65	80	Tomara	964	29	3	Aliminusa	2529	83	83	Aliminusa	2529	83										
7	Banuci	1002	31	81	Torpè	1518	48	4	Altavilla Milicia	2529	83	83	Altavilla Milicia	2529	83										
8	Belvi	965	30	82	Tresnuraghes.	330	10	5	Altofone	2458	80	80	Altofone	2458	80										
9	Bitti	1525	48	83	Tricoli	322	10	6	Bagheria	2503	82	82	Bagheria	2503	82										
10	Bolotana	2024	65	84	Ulassai	1037	32	7	Balestrate	2520	83	83	Balestrate	2520	83										
11	Borore	344	11	85	Ussassai	2041	65	8	Baucina	2505	82	82	Baucina	2505	82										
12	Bortigali	326	10	86	Villagrande Strisaili	974	30	9	Belmonte Mezzagno	2506	82	82	Belmonte Mezzagno	2506	82										
13	Bosa	125	5	87	Villanova Tulo	2056	66	10	Bisacchino	2514	82	82	Bisacchino	2514	82										
14	Cagliari	331	10	LIV. - PADOVA																					
15	Desulo	976	30	1	Abano Terme	236	8	1	Albano Terme	236	8	8	Albano Terme	236	8										
16	Dorgali	335	10	2	Agna	241	8	2	Albignasego	233	8	8	Albignasego	233	8										
17	Escalaphano	1455	46	3	Anguillara Veneta	240	8	3	Anguillara Veneta	240	8	8	Anguillara Veneta	240	8										
18	Escaloca	979	30	4	Arquè Petrarca	250	8	4	Arquè Petrarca	250	8	8	Arquè Petrarca	250	8										
19	Esterzili	2046	65	5	Arre	237	8	5	Arre	237	8	8	Arre	237	8										
20	Fonni	962	29	6	Arzer Grande	242	8	6	Arzer Grande	242	8	8	Arzer Grande	242	8										
21	Gadoni	760	23	7	Bagnoli di Sopra	231	8	7	Bagnoli di Sopra	231	8	8	Bagnoli di Sopra	231	8										
22	Gairo Nuoro	1009	31	8	Buone	224	7	8	Buone	224	7	7	Buone	224	7										
23	Gavol	2050	66	9	Barbona	227	7	9	Barbona	227	7	7	Barbona	227	7										
24	Genoni	975	30	10	Battaglia Terme	250	8	10	Battaglia Terme	250	8	8	Battaglia Terme	250	8										
25	Gerrei	974	30	11	Boara Pisani	230	7	11	Boara Pisani	230	7	7	Boara Pisani	230	7										
26	Ilbono	974	30	12	Borgoricco	240	8	12	Borgoricco	240	8	8	Borgoricco	240	8										
27	Irgoli di Galtelli	1513	48	13	Bovolenta	236	8	13	Bovolenta	236	8	8	Bovolenta	236	8										
28	Isili	979	30	14	Brugine	252	8	14	Brugine	252	8	8	Brugine	252	8										
29	Jerzu	979	30	15	Cadoneghe	236	8	15	Cadoneghe	236	8	8	Cadoneghe	236	8										
30	Laconi	2062	66	16	Campodarsego	242	8	16	Campodarsego	242	8	8	Campodarsego	242	8										
31	Lanusci	1005	31	17	Campodorò	240	8	17	Campodorò	240	8	8	Campodorò	240	8										
32	Lei	1521	48	18	Camposampiero	229	7	18	Camposampiero	229	7	7	Camposampiero	229	7										
33	Leci	1003	31	19	Campo San Martino	227	7	19	Campo San Martino	227	7	7	Campo San Martino	227	7										
34	Lodè	2027	65	20	Candiana	242	8	20	Candiana	242	8	8	Candiana	242	8										
35	Lula	1519	48	21	Careceri	236	8	21	Careceri	236	8	8	Careceri	236	8										
36	Macomer	339	10	22	Carmignano di Brenta	227	7	22	Carmignano di Brenta	227	7	7	Carmignano di Brenta	227	7										
37	Magomadas	332	10	23	Carrara San Giorgio	236	8	23	Carrara San Giorgio	236	8	8	Carrara San Giorgio	236	8										
38	Mumolada	341	10	24	Carrara Santo Stefano	236	8	24	Carrara Santo Stefano	236	8	8	Carrara Santo Stefano	236	8										
39	Meana Sardo	2050	66	25	Cartura	242	8	25	Cartura	242	8	8	Cartura	242	8										
40	Modolo	707	24	26	Casale di Scodosia	237	8	26	Casale di Scodosia	237	8	8	Casale di Scodosia	237	8										
41	Montresta	1457	46	27	Casal Ser Ugo	240	8	27	Casal Ser Ugo	240	8	8	Casal Ser Ugo	240	8										
42	Nuoro	1524	48	28	Castelbaldo	239	8	28	Castelbaldo	239	8	8	Castelbaldo	239	8										
43	Nuragus	975	30	29	Carvarese Santa Croce	242	8	29	Carvarese Santa Croce	242	8	8	Carvarese Santa Croce	242	8										
44	Nurallao	979	30	30	Cinto Euganeo	242	8	30	Cinto Euganeo	242	8	8	Cinto Euganeo	242	8										
45	Nurri	963	29	31	Cittadella	250	8	31	Cittadella	250	8	8	Cittadella	250	8										
46	Oliena	1517	48	32	Codevigo	227	7	32	Codevigo	227	7	7	Codevigo	227	7										
47	Ollolai	768	24	33	Conselve	242	8	33	Conselve	242	8	8	Conselve	242	8										
48	Olzai	1516	48	34	Correzzola	242	8	34	Correzzola	242	8	8	Correzzola	242	8										
49	Onani	338	10	35	Curtarolo	242	8	35	Curtarolo	242	8	8	Curtarolo	242	8										
50	Oniferi	347	11	36	Este	237	8	36	Este	237	8	8	Este	237	8										
51	Orani	346	11	37	Fontaniva	237	8	37	Fontaniva	237	8	8	Fontaniva	237	8										
52	Orosolo	337	10	38	Galliera Veneta	236	8	38	Galliera Veneta	236	8	8	Galliera Veneta	236	8										
53	Orosei	336	10	39	Galzignano	227	7	39	Galzignano	227	7	7	Galzignano	227	7										
54	Orotelli	1520	48	40	Gazzo	227	7	40	Gazzo	227	7	7	Gazzo	227	7										
55	Oroli	2050	66	41	Grantorto	227	7	41	Grantorto	227	7	7	Grantorto	227	7										
56	Ortueri	2039	65	42	Granzo	235	8	42	Granzo	235	8	8	Granzo	235	8										
57	Orune	1523	48	43	Legnaro	240	8	43	Legnaro	240	8	8	Legnaro	240	8										
58	Osidda	1527	48	44	Limenà	236	8	44	Limenà	236	8	8	Limenà	236	8										
59	Osini	2040	65	45	Loreggia	236	8	45	Loreggia	236	8	8	Loreggia	236	8										
60	Ottana	1520	48	46	Loro Atestino	233	8	46	Loro Atestino	233	8	8	Loro Atestino	233	8										
61	Ovodda	325	10	47	Maserà di Padova	1097	34	47	Maserà di Padova	1097	34	34	Maserà di Padova	1097	34										
62	Perdasdefogu	975	30	48				48																	
63	Posada	1516	48																						
64	Sadali	2056	66																						
65	Sarule	1516	48																						
66	Scano di Montiferro	1512	48																						
67	Sennariolo	333	10																						
68	Serri	969	30																						
69	Seui	979	30																						
70	Seulo	*	*																						
71	Silanus	128	5																						
72	Sindia	1511	48																						
73	Siniscola																								

(1) Vedi avvertenze.

Segue : TAV. II. — ELENCO ALFABETICO DELLE PROVINCE E DEI COMUNI IN ESSE COMPRESI,

CON L'INDICAZIONE DEL NUMERO DI RIFERIMENTO ALLA MISURA LOCALE USATA (1).

Numero d'ordine	PROVINCIE E COMUNI		Numero d'ordine	PROVINCIE E COMUNI		Numero d'ordine	PROVINCIE E COMUNI		Numero d'ordine	PROVINCIE E COMUNI	
	Num.	Pag.		Num.	Pag.		Num.	Pag.		Num.	Pag.
58	Roccamena	2517 82	39	Soragna	50 2	44	Cilavegna	1172 36	104	Parona	1127 35
59	Roccapalumba	2523 83	40	Sorbolo	50 2	45	Codevilla	1216 38			1313 41
60	San Cipirello	2524 83	41	Terenzo	50 2	46	Confienza	1163 36			1350 43
61	San Giuseppe Ja- to	2521 83	42	Tizzano Val Par- ma	52 2	47	Copiano	1127 35	105	Pavia	1209 38
62	San Mauro Car- stelverde	2612 86	43	Tornolo	2006 64	48	Corana	1209 38	106	Pietra de' Giorgi	1127 35
63	Santa Cristina Gela	2520 83	44	Torrile	62 2	49	Cornale	1352 43	107	Pieve Albignola	1185 37
64	Santa Flavia	2520 83	45	Traversetolo	61 2	50	Corteolona	1188 37	108	Pieve del Cairo	1161 36
65	Sciara	2508 82	46	Trecasali	50 2	51	Corvino San Qui- rico	1161 36	110	Pinarolo Po	1126 35
66	Sclafani	2467 80	47	Valmozzola	56 2	52	Costa de' Nobili	1143 35	111	Pizzale	1149 36
67	Termini Imerese	2526 83	48	Varano de' Me- legari	58 2	53	Cozzo	1127 35	112	Ponte Nizza	1118 34
68	Terresini Fava- rotta	2520 83	49	Vigatto	2002 64	54	Cura Carpignano	1314 41	113	Portalbera	1149 36
69	Torretta	2508 82	50	Zibello	63 2	55	Dorno	1212 38	114	Pregola	1118 34
70	Trabia	2452 80	51		56 2	56	Ferrera Erbogno- ne	1199 37	115	Redavalle	1209 38
71	Ustica	2512 82			55 2	57	Filighera	1222 38	116	Retorbido	1192 37
72	Valledolmo	2505 82			56 2	58	Fontunago	1165 36	117	Rivanazzano	1192 37
73	Ventimiglia di Si- cilia	2520 83			57 2	59	Fossarmato	1185 37	118	Robbio	1163 36
74	Vicari	2541 83			58 2	60	Frascarolo	1173 36	119	Robecco Pavese	1212 38
75	Villabate	2458 80			59 2	61	Gallivola	1358 43	120	Rocca de' Giorgi	1146 35
76	Villafrati	2530 83			60 2	62	Gambiarana	1188 34	121	Rocca Susella	1149 36
					61 2	63	Gambolò	1347 42	122	Rognano	1212 38
					62 2	64	Garlasco	1123 35	123	Romagnese	1118 34
					63 2	65	Garlasco	1123 35	124	Roncaro	1212 38
					64 2	66	Genzone	1349 43	125	Rosasco	1161 36
					65 2	67	Gerenzago	1209 38			1313 41
					66 2	68	Giussago	1199 37			1354 43
					67 2	69	Godiasco	1356 43			1123 35
					68 2	70	Golfenazzo	1127 35			1118 34
					69 2	71	Gravellona	1123 35			1223 39
					70 2	72	Groppello Cairoli	1149 36			1229 39
					71 2	73	Inverno	1149 36			1140 30
					72 2	74	Landriano	1118 34	130	San Genesio ed Uniti	1201 38
					73 2	75	Langosco	1163 36	131	San Giorgio di Lomellina	1190 37
					74 2	76	Lardirago	1185 37	132	San Martino Sic- comario	1190 37
					75 2	77	Linarolo	1224 38	133	Sannazzaro de' Burgondi	1356 43
					76 2	78	Lirio	1193 37	134	Santa Cristina e Bissone	1149 36
					77 2	79	Lomello	1161 36	135	Santa Giulietta	1149 36
					78 2	80	Lungavilla	1314 41	136	Santa Margheri- ta di Staffora	1350 43
					79 2	81	Maghero	1127 35	137	Santa Maria del- la Versa	1285 40
					80 2	82	Marcignago	1127 35	138	Sant'Angelo Lo- mellina	1127 35
					81 2	83	Marzano	1193 37	139	Sant'Angelo Lo- mellina	1196 37
					82 2	84	Mede	1123 35	140	San Zenone al Po	1355 42
					83 2	85	Mezzana Bigli	1222 38	141	Sartirana Lomel- lina	1229 39
					84 2	86	Mezzana Rabat- tone	1223 38	142	Scaldasole	1183 37
					85 2	87	Mezzanino	1146 35	143	Semiana	1359 43
					86 2	88	Mirabello ed Uni- ti di Pavia	1362 43	144	Silvano Pietra	1149 36
					87 2	89	Miradolo	1185 37	145	Siziano	1350 43
					88 2	90	Montalto Pavese	1127 35	146	Sonno	1185 37
					89 2	91	Montebello	1224 38	147	Spessa	1209 38
					90 2	92	Montecalvo Ver- siggia	1123 35	148	Stradella	1209 38
					91 2	93	Montesegale	1161 36	149	Suardi	1352 43
					92 2	94	Monticelli Pavese	1354 43	150	Torrazza Coste	1127 35
					93 2	95	Montù Beccaria	1149 36	151	Torre Beretti e Castellaro	1185 37
					94 2	96	Montù Berchielli	1146 35	152	Torre d'Arese	1358 43
					95 2	97	Mornico Losana	1149 36	153	Torre d'Isola	1123 85
					96 2	98	Mortara	1127 35	154	Torre d'Isola	1132 35
					97 2	99	Nicorvo	1151 36	155	Torrevecchia Pia	1118 34
					98 2	100	Olevano di Lo- mellina	1159 36	156	Travacò Sicc- omario	1209 38
					99 2	101	Ottobiano	1118 34	157	Trivolzio	1161 36
					100 2	102	Paestrolino	1347 42	158	Tromello	1185 37
					101 2	103	Pancarana	1361 43		Trovo	1185 37
					102 2			1163 36		Val di Nizza	1127 35
					103 2			1173 36			1118 34

(1) Vedi avvertenze.

Segue: TAV. II. — ELENCO ALFABETICO DELLE PROVINCE E DEI COMUNI IN ESSE COMPRESI, CON L'INDICAZIONE DEL NUMERO DI RIFERIMENTO ALLA MISURA LOCALE USATA (I).

Table with 12 columns: Provincia, Comune, Numero d'ordine, Riferimento alla misura locale usata (Num. and Pag.), and data values. Includes sections for PERUGIA, PESARO URBINO, PIACENZA, and PISA.

(1) Vedi avvertenze.

Segue : TAV. II. — ELENCO ALFABETICO DELLE PROVINCE E DEI COMUNI IN ESSE COMPRESI, CON L'INDICAZIONE DEL NUMERO DI RIFERIMENTO ALLA MISURA LOCALE USATA (I).

Numero d'ordine	PROVINCIE E COMUNI			Numero d'ordine	PROVINCIE E COMUNI			Numero d'ordine	PROVINCIE E COMUNI			Numero d'ordine	PROVINCIE E COMUNI			
	Riferimento alla misura locale usata	Num.	Pag.		Riferimento alla misura locale usata	Num.	Pag.		Riferimento alla misura locale usata	Num.	Pag.		Riferimento alla misura locale usata	Num.	Pag.	Riferimento alla misura locale usata
5	Calcinaià.....	2082	66	LXIV. - PROVINCIA DELL'ISTRIA (POLA)				18	Carbone.....	3158	107	79	Senise.....	3032	102	
6	Capannoli.....	2075	66	1	Albona.....	*		19	Castelgrande.....	3025	102	80	Spinoso.....	3270	111	
7	Casale Marittimo	1616	51	2	Antignana.....	762	23	20	Castelluccio In-			81	Terranova di			
8	Cascina.....	2080	66	3	Barbana d'Istria	578	18		fiore.....	2972	100		Pollino.....	3042	103	
9	Castelfranco di			4	Bogliuno.....	584	18	21	Castelluccio Su-			82	Tito.....	3297	112	
	Sotto.....	1628	52	5	Briوني Maggiore	*		22	periore.....	2844	95	83	Tolve.....	3246	110	
10	Castellina Marit-	*	*	6	Buie d'Istria.....	603	18	23	Castelmezzano.....	3244	110	84	Tranutola.....	2848	95	
	tima.....	*	*	7	Canfanaro.....	667	21	24	Castelsaraceno.....	3044	103	85	Trecchina.....	2880	90	
11	Castelnuovo di			8	Capodistria.....	710	22	25	Castronovo di			86	Trivigno.....	3254	110	
	Val di Cecina.....	1615	51	9	Cherso.....	2228	72	26	Sant'Andrea.....	3280	111	87	Vaglio Lucano.....	3299	112	
12	Chianni.....	*	*	10	Cittanova d'Istria	667	21	27	Cersosimo.....	2947	99	88	Venosa.....	3508	118	
13	Crespina.....	1620	51		Dignano d'Istria.	719	22	28	Chiaromonte.....	3308	112	89	Vietri di Potenza	2961	100	
14	Fauglia.....	2079	66		Erpelle-Cosina.....	579	18	29	Corleto Perticara	3233	109	90	Viggianello.....	3016	102	
15	Guardistallo.....	100	4		Fianona.....	753	23	30	Episcopia.....	2913	98	91	Viggianno.....	3178	107	
16	Laiatico.....	*	*		Gimino.....	*		31	Ferenza.....	3266	111					
17	Lari.....	2077	66		Grisignana.....	587	18	32	Francavilla in							
18	Lorenzana.....	*	*		Isola d'Istria.....	669	21	33	Sinni.....	2972	100					
19	Montecatini.....	1602	51		Lanischie.....	*		34	Galicchio.....	3222	109					
20	Montesudaio.....	109	4		Lussingrande.....	*		35	Gruento Nova.	2995	101					
21	Monteverdi Ma-	1619	51		Lussinpiccolo.....	664	21	36	Guardia Perti-							
	rittimo.....	1619	51		Maresego.....	664	21	37	cara.....	2909	98	1	Biscari.....	2571	85	
22	Montopoli in Val				Monte di Capod-	673	21	38	Lagonegro.....	3049	103	2	Chiaromonte			
	d'Arno.....	97	3		distria.....	673	21	39	Latronico.....	3304	112	3	Comiso.....	2569	85	
23	Palaia.....	*	*		Montona.....	583	18	40	Laurenzana.....	3158	107	4	Giarratana.....	2638	88	
24	Peccioli.....	1602	51		Neresine.....	*		41	Lauria.....	3219	109	5	Ispica.....	2553	84	
25	Pisa.....	1611	51		Orsera.....	588	18	42	Lavello.....	3513	119	6	Modica.....	2552	84	
26	Pomarance.....	1607	51		Ossero.....	*		43	Maratea.....	3230	109	7	Monterosso Almo	2570	85	
27	Ponsacco.....	1608	51		Parenzo.....	763	23	44	Marsico Nuovo.	3000	101	8	Pozzallo.....	2554	84	
28	Pontedera.....	2076	66		Pinguente.....	586	18	45	Marsico Vetere	2999	101	9	Ragusa.....	2557	84	
29	Riparbella.....	1603	51		Pirano.....	719	22	46	Maschito.....	3265	111	10	Santa Croce Ca-			
30	San Giuliano Terme				Pisino.....	579	18	47	Melfi.....	3265	111	11	merina.....	2551	84	
31	San Miniato.....	1103	34		Pola.....	579	18	48	Missanello.....	3229	109	12	Sciaci.....	2559	84	
32	Santa Croce sul-	1986	63		Portole.....	588	18	49	Moliterno.....	3000	101		Vittoria.....	2558	84	
	l'Arno.....	1986	63		Rovigno d'Istria	579	18	50	Montemilone	3509	118					
33	Santa Luce Or-	1621	51		Rozzo.....	585	18	51	Montemurro	3171	107					
	ciano.....	1621	51		Sanvincenti.....	579	18	52	Muro Lucano.....	3249	110					
34	Santa Maria a	2084	66		Valdarsa.....	*		53	Nemoli.....	3226	109	1	Alfon sine.....	3479	117	
	Monte.....	2084	66		Valle d'Istria....	672	21	54	Noepoli.....	2977	100	2	Bagnacavallo.....	3408	115	
35	Terricciola.....	1604	51		Verteneglio.....	722	22	55	Oppido Lucano	3278	111	3	Bagnara di Ro-			
36	Tecchiano.....	1614	51		Villa Decani.....	668	21	56	Pescopagano.....	3066	103	4	magna.....	3413	116	
37	Vecchiano.....	2078	66		Visignano d'I-	*		57	Picerno.....	3207	108	5	Brisighella.....	3452	117	
38	Volterra.....	1970	63		stria.....	*		58	Pietragalla.....	3278	111	6	Casola Valsenio.	3410	115	
					Visinada.....	*		59	Pietrapertosa.....	2880	96	7	Castel Bolognese	3440	116	
								60	Pignola.....	3218	109	8	Cervia.....	3477	117	
								61	Potenza.....	3276	111	9	Cotignola.....	3432	116	
								62	Rapolla.....	3259	110	10	Faenza.....	3436	110	
								63	Rapone.....	3010	101	11	Fusignano.....	3463	117	
								64	Rionero in Vul-	3261	110	12	Lugo.....	3405	115	
								65	ture.....	3261	110	13	Massa Lombarda	3409	115	
								66	Ripacandida.....	3264	111	14	Ravenna.....	3478	117	
								67	Rivello.....	3215	109	15	Riolo dei Bagni	3441	116	
								68	Roccanova.....	3306	112	16	Rivetti.....	3479	117	
								69	Rotonda.....	2845	95	17	Sant'Agata sul	3407	115	
								70	Ruoti.....	3277	111	18	Santerno.....	3409	115	
								71	Ruvo del Monte.	3008	101		Solarolo.....	3435	116	
								72	San Chirico Nu-	2886	97					
								73	vo.....	3011	102					
								74	San Chirico Ra-	3011	102					
								75	paro.....	3011	102					
								76	San Costantino	2998	101					
								77	Albanese.....	3245	110					
								78	San Fele.....	3245	110					
									San Martino di							
									Agri.....	3302	112					
									San Paolo Alban-							
									ese.....	2874	96					
									San Severino Lu-							
									ciano.....	2996	101					
									San Fratte.....	2880	96					
									Sant'Angelo le							
									Fratte.....	2880	96					
									Sant'Arcangelo	3251	110					
									Sasso di Ca-							
									stalda.....	2912	98					
									Satriano di Lu-							
									ciano.....	2961	100					
									Savoia di Lu-							
									ciano.....	3275	111					

(1) Vedi avvertenze.

Segue: TAV. II. — ELENCO ALFABETICO DELLE PROVINCE E DEI COMUNI IN ESSE COMPRESI, CON L'INDICAZIONE DEL NUMERO DI RIFERIMENTO ALLA MISURA LOCALE USATA (I).

Numero d'ordine	PROVINCIE E COMUNI		Numero d'ordine	PROVINCIE E COMUNI		Numero d'ordine	PROVINCIE E COMUNI		Numero d'ordine	PROVINCIE E COMUNI		Numero d'ordine	PROVINCIE E COMUNI	
	Num.	Pag.		Num.	Pag.		Num.	Pag.		Num.	Pag.		Num.	Pag.
57	Mentana	1484	47	Bosaro	*	12	Baronissi	943	29	75	Omignano	2901	97	
58	Montecelio	1481	47	Calto	1393	13	Battipaglia	3231	109	76	Orria	3152	106	
59	Monte Compatri	1485	47	Canaro	264	14	Bellosguardo	3242	110	77	Ottati	3309	112	
60	Monte Flavio	1554	49	9	1393	44	15	Bracigliano	835	26	78	Padula	3128	106
61	Montelancio	127	5	10	1393	44	16	Buccino	955	29	79	Pagani	1055	32
62	Monte Libretti	476	14	11	1393	44	17	Buonabitacolo	3103	105	80	Palomonte	3136	106
63	Monte Porzio Catone	1583	50	12	1393	44	18	Caggiano	3125	106	81	Pellezzano	956	29
64	Monterotondo	1559	49	13	1393	44	19	Calvanico	3249	110	82	Perdifumo	3229	109
		2190	70	14	1393	44	20	Camerota	850	26	83	Perito	2910	98
65	Montorio Romano	1559	49	15	3434	116	21	Campagna	2880	96	84	Pertosa	2906	98
		475	14	16	227	7	22	Campora	3216	109	85	Petina	3159	107
66	Moricone	1552	49	17	1393	44	23	Capaccio	3146	106	86	Piaggine	3050	103
67	Morlupo	1478	47	18	1393	44	24	Casalbuono	3237	110	87	Pisciotta	3217	109
68	Nazzano	1596	51	19	1393	44	25	Casaletto Spartano	3115	105	88	Golfo	2897	97
69	Nemi	1597	51	20	1393	44	26	Casal Velino	2883	97	89	Polla	3133	106
70	Netro	475	14	21	266	8	27	Caselle in Pittari	3166	107	90	Pollica	3209	109
71	Nettuno	1559	49	22	1393	44	28	Castelcivita	2911	98	91	Pontecagnano	947	29
72	Olevano Romano	432	13	23	264	8	29	Castellabate	3165	107	92	Faiano	3205	108
73	Paesterna	1539	49	24	1393	44	30	Castelnovo Cilento	2858	96	93	Postiglione	2890	97
74	Palombara Sabina	1559	49	25	237	8	31	Castelnuovo di Conza	3148	106	94	Praiano	*	*
75	Percile	471	14	26	268	9	32	Castel San Giorgio	3010	101	95	Ravello	*	*
76	Pisoniano	438	13	27	301	9	33	Castel San Lorenzo	956	29	96	Ricigliano	2880	96
77	Poli	1555	49	28	1393	44	34	Cava de' Tirreni	2904	97	97	Rocca d'Aspide	3157	107
78	Ponzano Romano	1475	47	29	236	8	35	Celle di Bulgheria	956	29	98	Roccapietra	2924	98
79	Riano	1577	50	30	1393	44	36	Centola	3286	111	99	Roccapiemonte	956	29
80	Rignano Flaminio	1559	49	31	1393	44	37	Cerasa	3208	108	100	Rofrano	2913	98
81	Riofreddo	433	13	32	88	3	38	Cetara	3172	107	101	Romagnano al Monte	2896	97
82	Rocca Canterano	436	13	33	1393	44	39	Cetara	3172	107	102	Roseigno	2905	97
83	Rocca di Cave	443	13	34	236	8	40	Cicerale	942	29	103	Rutino	2884	97
84	Rocca di Papa	1582	50	35	1393	44	41	Colliano	3307	112	104	Sacco	3224	109
85	Roccagiovine	471	14	36	3437	116	42	Conca dei Marini	3307	112	105	Sala Consilina	3127	106
86	Rocca Priora	1483	47	37	227	7	43	Controne	3210	109	106	Salerno	3177	107
87	Roiate	436	13	38	263	8	44	Contursi	2995	101	107	Salerno	3292	112
88	Roma	1583	50	39	1393	44	45	Corbara	2953	29	108	Salvitelle	3211	109
89	Roviano	441	13	40	1393	44	46	Corchiano	3058	103	109	San Cipriano Picentino	*	*
90	Rufiniano	1559	49	41	1393	44	47	Corchiano	3218	109	110	San Giovanni a Piro	3170	107
91	Sambuci	466	14	42	1393	44	48	Corchiano	3216	109	111	San Gregorio Magno	3144	106
92	San Gregorio da Sassola	1563	49	43	234	8	49	Corchiano	3223	109	112	San Mango Piemonte	958	29
93	San Polo dei Cavalieri	1490	47	44	266	8	50	Corchiano	944	29	113	San Marino	1035	32
94	Sant'Angelo Romano	1556	49	45	1393	44	51	Corchiano	3218	109	114	San Marzano sul Sarno	956	29
95	San Vito Romano	455	14	46	267	9	52	Gaiola	2877	96	115	San Mauro Cilento	885	27
96	Saracinesco	1580	50	47	1393	44	53	Giungano	3301	112	116	San Mauro la Bruca	3121	105
97	Segni	571	18	48	227	7	54	Laureana Cilento	2929	98	117	San Pietro al Tanagro	3131	106
98	Subiaco	2209	71	49	1393	44	55	Laurino	2922	98	118	San Ruffo	3134	106
99	Tivoli	1588	50	50	1393	44	56	Laurito	3214	109	119	San Severino	1055	32
100	Tolfa	1566	50	51	264	8	57	Laviano	3073	104	120	Sant'Angelo a Fasanello	2943	99
101	Torrta Tiberina	1477	47	52	1393	44	58	Lustra	2901	97	121	Sant'Arsenio	3137	106
102	Trevignano Romano	1633	52	53	1393	44	59	Magliano Vetere	3225	109	122	Santomenna	3009	101
103	Vallepiana	431	13	54	266	8	60	Magliano Vetere	2877	96	123	San Valentino Torio	956	29
104	Vallinfreda	433	13	55	1393	44	61	Maiori	3301	112	124	Sanza	3125	106
105	Valmontone	1547	49	56	251	8	62	Minori	3033	102	125	Sapri	2952	99
106	Velletri	321	10	57	265	8	63	Montano Antilia	3218	109	126	Sarno	956	29
		1587	50	58	251	8	64	Montecorice	3033	102	127	Sassano	2950	99
107	Vivaro	470	14	59	1393	44	65	Montecorvino Pugliano	3231	109	128	Scafati	956	29
108	Vivaro Romano	434	13	60	251	8	66	Montecorvino Pugliano	3231	109	129	Serramezzana	3305	112
109	Zagarolo	1559	49	61	265	8	67	Montecorvino Pugliano	2878	96	130	Serre	3233	109
LXXIII. - SALERNO														
				62	265	8	68	Montecorvino Pugliano	2900	98	131	Sessa Cilento	816	25
LXXII. - ROVIGO														
1	Adria	242	8	63	3161	107	69	Monteforte Cilento	2949	99	132	Siano	3310	112
2	Ariano nel Polesine	1393	44	64	3169	107	70	Monte San Giacomo	2999	101	133	Stellone	956	29
3	Arqua Polesine	1393	44	65	2907	98	71	Montesano sulla Marcellana	2999	101	134	Sicignano degli Alburni	3241	110
4	Badia Polesine	1393	44	66	3054	103	72	Morigerati	2965	100		Stella Cilento	3228	109
5	Bagnolo di Po	1393	44	67	*	*	73	Nocera Inferiore	956	29		Stio	3257	110
6	Bergantino	1393	44	68	956	29	74	Nocera Superiore	956	29				
		1892	60	69	3303	112		Ogliastro Cilento	3163	107				
				70	3281	111		Olevano sul Tusciano	3231	109				
				71	3126	106		Oliveto Citra	3138	106				
				72	3272	111								

(1) Vedi avvertenze.

Segue: TAV. II. -- ELENCO ALFABETICO DELLE PROVINCIE E DEI COMUNI IN ESSE COMPRESI,

CON L'INDICAZIONE DEL NUMERO DI RIFERIMENTO ALLA MISURA LOCALE USATA (1).

Numero d'ordine	PROVINCIE E COMUNI	Riferimento alla misura locale usata		Numero d'ordine	PROVINCIE E COMUNI	Riferimento alla misura locale usata		Numero d'ordine	PROVINCIE E COMUNI	Riferimento alla misura locale usata		Numero d'ordine	PROVINCIE E COMUNI	Riferimento alla misura locale usata	
		Num.	Pag.			Num.	Pag.			Num.	Pag.			Num.	Pag.
135	Tegghiano	3117	105	59	Sedini	2017	64	50	Pontinvrea	*	*	4	Buscemi	2640	88
136	Torchiaro	2945	99	60	Semestene	549	17	51	Quiliano	318	10	5	Canicattini Bagni	2558	84
137	Torrone	2880	96	61	Sennori	2019	64	52	Rialto	*	*	6	Carlentini	2609	86
138	Torre Orsaia	2946	99	62	Siligo	536	16	53	Roccaignale	564	17	7	Cassaro	2642	88
139	Tortorella	3104	105	63	Sorso	2026	65	54	Sassello	*	*	8	Ferla	2583	85
140	Tramonti	856	26	64	Tempio Pausania	*	*	55	Savona	*	*	9	Florida	2559	84
141	Trentinara	2901	97	65	Terranova Pausania	554	17	56	Spotorno	*	*	10	Francoforte	2641	88
142	Vallo della Lucania	3285	111	66	Thiesi	539	16	57	Stella	*	*	11	Lentini	2617	87
143	Valva	2900	100	67	Tissi	551	17	58	Stellanello	*	*	12	Melilli	2556	84
144	Vibonati	2873	96	68	Torralba	546	17	59	Testiccio	318	10	13	Noto	2555	84
145	Victri sul Mare	915	29	69	Tula	2035	65	60	Toirano	*	*	14	Pachino	2554	84
				70	Uri	324	10	61	Tovo San Giacomo	*	*	15	Palazzolo Acreide	2550	84
				71	Usini	327	10	62	Urbe	*	*	16	Rosolini	2553	84
				72	Villanova Monteleone	801	25	63	Vado Ligure	*	*	17	Siracusa	2560	84
								64	Varazze	317	10	18	Solarino	2556	84
								65	Vendone	*	*	19	Sortino	2623	87
								66	Vezzi Portio	315	10				
								67	Villanova d'Albenga	793	24				
								68	Zuccarello	*	*				
LXXIV. - SASSARI					LXXV. - SAVONA					LXXVII. - SIRACUSA					
1	Aggius	1694	54	1	Alasio	*	*	1	Augusta	2572	85				
2	Ala dei Sardi	2030	65	2	Albenga	793	24	2	Avola	1662	53				
3	Alghero	765	23	3	Albisola Marina	*	*	3	Buccheri	2639	88				
4	Anela	2014	64	4	Albisola Superiore	*	*								
5	Ardara	*	*	5	Altare	*	*								
6	Arzachena	522	16	6	Andora	*	*								
7	Banari	547	17	7	Arnasco	*	*								
8	Benetutti	2031	65	8	Balestrino	*	*								
9	Berchidda	120	5	9	Bardinetto	1868	59								
10	Bessude	*	*	10	Bergeggi	*	*								
11	Bonnanaro	546	17	11	Borghetto Santo Spirito	*	*								
12	Bono	343	11	12	Borgio-Veruzzi	1716	55								
13	Bonorva	550	17	13	Bornida	*	*								
14	Bortigadas	1697	54	14	Cairo Montenotte	563	17								
15	Borutta	546	17	15	Calice Ligure	*	*								
16	Boffa	*	*	16	Calizzano	1869	60								
17	Budussù	2022	64	17	Carcare	*	*								
18	Bultet	334	10	18	Casanova Leronne	*	*								
19	Bulzi	552	17	19	Castelbianco	*	*								
20	Burgos	340	10	20	Castelvecchio di Rocca Barbena	*	*								
21	Calangianus	2036	65	21	Cello Ligure	320	10								
22	Calacegihe	1531	48	22	Cengio	2151	69								
23	Castel Sardo	2016	64	23	Ceriale	579	18								
24	Cheremule	545	17	24	Cisano sul Neva	576	18								
25	Chiaromonte	2020	64	25	Cosseria	794	24								
26	Codrangianos	544	17	26	Dego	*	*								
27	Cossoine	537	16	27	Erlì	794	24								
28	Florinas	542	16	28	Finale Ligure	311	10								
29	Ghivè	538	16	29	Garlenda	793	24								
30	Ilorai	312	11	30	Giustenice	573	18								
31	Ittireddu	2024	64	31	Giusvalla	*	*								
32	Ittiri	2021	61	32	Laiugueglia	*	*								
33	Lacerru	2014	64	33	Loano	313	10								
34	La Maddalena	*	*	34	Magliolo	575	18								
35	Luras	*	*	35	Mallare	*	*								
36	Mara	537	16	36	Massimino	608	19								
37	Martis	2023	64	37	Millesimo	*	*								
38	Monteleone Rocca Doria	540	16	38	Mioghia	*	*								
39	Monti	772	24	39	Murialdo	562	17								
40	Mores	2018	64	40	Nasino	*	*								
41	Nuchis	553	17	41	Noli	*	*								
42	Nughedu di San Nicolò	2029	65	42	Onzo	*	*								
43	Nule	345	11	43	Oreo Feglino	*	*								
44	Nulvi	*	*	44	Ortovero	*	*								
45	Omedo	1696	54	45	Ossiglia	*	*								
46	Oschiri	2033	65	46	Pallare	*	*								
47	Osilo	2015	64	47	Pianna Crixia	*	*								
48	Ossi	863	26	48	Pietra Ligure	1662	53								
49	Ozieri	2034	65	49	Plodio	*	*								
50	Padria	541	16												
51	Pattada	2025	64												
52	Perugas	3489	118												
53	Plonghe	548	17												
54	Porto Torres	1695	54												
55	Pozzomaggiore	543	17												
56	Romana	540	16												
57	Santa Teresa Gallura	521	16												
58	Sassari	1532	48												

(1) Vedi avvertenze.

Segue: TAV. II. — ELENCO ALFABETICO DELLE PROVINCIE E DEI COMUNI IN ESSE COMPRESI,

CON L'INDICAZIONE DEL NUMERO DI RIFERIMENTO ALLA MISURA LOCALE USATA (1).

Numero d'ordine	PROVINCIE E COMUNI			Numero d'ordine	PROVINCIE E COMUNI			Numero d'ordine	PROVINCIE E COMUNI			Numero d'ordine	PROVINCIE E COMUNI				
	Riferimento alla misura locale usata		Numero d'ordine		Riferimento alla misura locale usata		Numero d'ordine		Riferimento alla misura locale usata		Numero d'ordine		Riferimento alla misura locale usata		Numero d'ordine	Riferimento alla misura locale usata	
	Num.	Pag.			Num.	Pag.			Num.	Pag.			Num.	Pag.		Num.	Pag.
46	Morbegno	1294	41	LXXX. - TERAMO	17	Montecastrilli...	1714	54	53	Clavières	*						
47	Novate Mezzola ..	1393	44		18	Montefranco	524	16	54	Coassolo Torinese			19				
48	Pedesina	1293	41		19	Montegabbione ..	•		55	Coazze	624	68	20				
49	Piatedo	1301	41		20	Monteleone			56	Collegno	652	20	21				
50	Piateda	1293	41		21	d'Orvieto ...	1993	63	57	Condove	2147	68	22				
51	Piuro	*			22	Narni	2190	70	58	Corio	2151	69	23				
52	Poggiridenti	1293	41		23	Orvieto	2190	70	59	Cumiana	625	19	24				
53	Ponte in Valtellina ..	1301	41		24	Otricoli	2190	70	60	Druent	624	19	25				
54	Postalesio	1293	41		25	Parrano	*		61	Exilles	2210	71	26				
55	Prata Camportaccio ..	1289	41		26	Penna in Teverina ..	1646	52	62	Favria-Oglianico ..	2163	69	27				
56	Rasura	1293	41		27	Polino	421	13	63	Feltro	2185	70	28				
57	Rogolo	1300	41		28	Porano	2004	64	64	Fenestrelle	560	17	29				
58	Samolaco	1393	44		29	San Gemini	•		65	Ferrera Cenisio ..	2162	69	30				
59	San Giacomo Filippo ..	1303	44		30	San Venanzo	•		66	Fogliizzo	2151	69					
60	Sernio	1305	41			Terni	•		67	Forno Canavese ..	2164	69					
61	Sondalo	1707	54			LXXXII. - TORINO			68	Frossasco	2187	70					
62	Sondrio	2116	67			1	Airasca	2151	69	69	Frassinere	2147	68				
63	Spriana	1111	34			2	Ala di Stura	2147	68	70	Frossasco	2164	69				
64	Sralona	1302	41			3	Almese	625	19	71	Garzigliana	652	20				
65	Talamona	1300	41			4	Alpignano	628	19	72	Gassino Torinese ..	652	20				
66	Tartano	1293	41			5	Andezeno	2144	68	73	Germagnano	2147	68				
67	Teglio	2114	67			6	Angrogna	2151	69	74	Giaglione	2147	68				
68	Tirano	2112	67			7	Arignano	2151	69	75	Giaveno	2147	68				
69	Torre di Santa Maria ..	1302	41			8	Avigliana	2174	70	76	Gravere	2135	68				
70	Tovo di Sant'Agata ..	2117	67			9	Balangero	2151	69	77	Groscavallo	2144	68				
71	Traona	1296	41			10	Baldissero Torinese ..	2164	69	78	Grugliasco	2137	68				
72	Trevivio	1303	41			11	Balme	2151	69	79	La Loggia	625	19				
73	Valfurva	1710	54			12	Barbania	628	19	80	Lanzo Torinese ..	624	19				
74	Valle di Dentro	1709	54			13	Bardonecchia	*		81	Lauriano	614	19				
75	Valle di Sotto	1709	54			14	Beinasco	623	19	82	Lemie	2144	68				
76	Val Masino	1296	41			15	Bibiana	625	19	83	Levone	2168	69				
77	Vercella	1298	41			16	Bobbio Pellice	2164	69	84	Leyni	641	20				
78	Villa di Chiavenna ..	1393	44			17	Borgaro Torinese ..	625	19	85	Lombardore	624	19				
79	Villa di Tirano	1304	41			18	Borgone Susa	628	19	86	Luserna San Giovanni	628	19				
	LXXXIX. - PROVINCIA DEL JONIO (TARANTO)					19	Bosconero	2154	69	87	Macello	652	20				
1	Avetrana	3392	115			20	Brandizzo	2170	70	88	Marentino	2144	68				
2	Carosino	3374	114			21	Briчерasio	2151	69	89	Masselto	2151	69				
3	Castellaneta	2869	96			22	Bruno	642	20	90	Mathi	625	19				
4	Crispiano	3374	114			23	Brusasco Cavagnolo ..	1786	57	91	Mattie	2140	68				
5	Faggiano	3374	114			24	Buzio	2151	69	92	Meana di Susa ..	2139	68				
6	Fragagnano	3377	114			25	Buriasco	2151	69	93	Mezenile	2147	68				
7	Ginosa	3248	110			26	Bussoleno	2151	69	94	Mocchie	2147	68				
8	Grottaglie	3377	114			27	Buttigliera Alta ..	625	19	95	Montanero	2147	68				
9	Laterza	3235	109			28	Cafasse	645	20	96	Monastero di Lanzo ..	2147	68				
10	Leporano	2873	96			29	Cambiano	2164	69	97	Moncalieri	2151	69				
11	Lizzano	3374	114			30	Campiglione Fenile	2179	70	98	Montaldo Torinese ..	2164	69				
12	Manduria	3404	115			31	Candiolo	628	19	99	Montanaro	2186	70				
13	Martina Franca ..	3399	115			32	Cantoira	2163	69	100	Moriondo Torinese ..	2151	69				
14	Maruggio	3392	115			33	Carignano	2151	69	101	Nichelino	659	20				
15	Massafra	3388	115			34	Carmagnola	628	19	102	Nole	658	20				
16	Montemasi	3376	114			35	Casalborgone	2177	70	103	None	628	19				
17	Montemesola	3377	114			36	Caselle	628	19	104	Novalesa	2162	69				
18	Monteparano	3374	114			37	Caselle Torinese ..	2144	68	105	Orbassano	628	19				
19	Mottola	3389	115			38	Castagneto Po	2179	70	106	Oulx	1680	53				
20	Palagianello	3386	115			39	Castagnole Piemonte ..	2151	69	107	Pancalieri	2147	68				
21	Palagiano	3387	115			40	Cavour	658	20	108	Pavarolo	2164	69				
22	Pulsano	2573	85			41	Cerenasco	652	20	109	Pecetto	633	19				
23	Roccaforzata	3374	114			42	Ceres	2164	69	110	Perosa Argentina ..	2147	68				
24	San Giorgio Jonico ..	3375	114			43	Cesana Torinese ..	*		111	Perrero	2151	69				
25	San Marzano di San Giuseppe ..	3373	114		44	Chialamberto	2147	68	112	Pessinetto	2147	68					
26	Sava	3388	115		45	Chianoc	2147	68	113	Pianezza	2104	69					
27	Taranto	3374	114		46	Chiavrie	662	21	114	Pinasca	2147	68					
	LXXX. - TERAMO				47	Chieri	628	19	115	Pinerolo	2173	70					
	LXXXI. - TERNI				48	Chiomonte	2211	71	116	Pino Torinese	2161	69					
	1	Acquasparta	1640	52		49	Chiusa di San Michele ..	662	21	117	Piobesi Torinese ..	628	19				
	2	Allerona	2000	64		50	Chivasso	656	20	118	Piossasco	2147	68				
	3	Alviano	1645	52		51	Chinzano	2174	70	119	Piscina	2153	69				
	4	Amelia	1536	49		52	Ciriè	642	20	120	Poirino	2147	68				
	5	Arrone	523	16					121	Porte	625	19					
	6	Attigliano	1646	52					122	Pragelato	560	17					
	7	Baschi	1651	52													
	8	Calvi dell'Umbria ..	1515	48													
	9	Castel Giorgio	*														
	10	Castel Viscardo	2190	70													
	11	Fabro	*														
	12	Ferentillo	1644	52													
	13	Ficulle	1904	63													
	14	Giove	775	24													
	15	Guarda	778	24													
	16	Lugnano in Teverina	1632	52													

(1) Vedi avvertenze.

Segue : TAV. II. — ELENCO ALFABETICO DELLE PROVINCE E DEI COMUNI IN ESSE COMPRESI,

CON L'INDICAZIONE DEL NUMERO DI RIFERIMENTO ALLA MISURA LOCALE USATA (1).

Numero d'ordine	PROVINCIE E COMUNI	Riferimento alla misura locale usata		Numero d'ordine	PROVINCIE E COMUNI	Riferimento alla misura locale usata		Numero d'ordine	PROVINCIE E COMUNI	Riferimento alla misura locale usata		Numero d'ordine	PROVINCIE E COMUNI	Riferimento alla misura locale usata	
		Numm.	Pag.			Numm.	Pag.			Numm.	Pag.			Numm.	Pag.
123	Pralormo	2147	68	LXXXIII. — TRAPANI				40	Fornace	*		101	Tenna	1846	50
124	Prilly	2151	69					41	Giovo	1077	33	102	Tenno	1077	33
125	Reno	2176	70	1	Aleano	2520	83	42	Grigno	*		103	Terlago	1077	33
126	Rivabella	2174	70	2	Catalafimi	2594	86	43	Grumes	1091	34	104	Terrano	1838	50
127	Rivolta di Torino	656	20	3	Campobello di Mazara	2589	85	44	Iera	1065	34	105	Terragnolo	*	
128	Riva presso Chieri	2179	70	4	Camporeale	2501	82	45	Lavarone	*		106	Tesero	1827	58
129	Rivara	2171	70	5	Castellammare del Golfo	1665	53	46	Lavis	1089	33	107	Tiarno	1077	33
130	Rivarolo Canavese	2164	69	6	Castelvtrano	2598	86	47	Levico	1090	34	108	Tione di Trento	*	
131	Rivoli	652	20	7	Eric	2592	86	48	Livo	1831	59	109	Ton	*	
132	Robassomero	2147	68	8	Favignana	2592	86	49	Lomaso	1080	33	110	Trambileno	1066	33
133	Rocca Canavese	2179	70	9	Gibellina	2519	82	50	Luserna	1072	33	111	Trento	1864	50
134	Rondissone	2151	69	10	Marsala	2506	86	51	Madruzzo	1085	33		Tres	1830	58
135	Rosta	625	19	11	Muzara del Vallo	2501	86	52	Magrè all'Adige	1836	59	112	Trodena	1835	59
136	Roure	2147	68	12	Puceo	2588	85	53	Malè	1833	59	113	Trodena	1840	59
137	Rubiama	2164	69	13	Pantelleria	507	18	54	Mezzana	1813	58	114	Tuenno	1774	57
138	Salbertrand	2232	72	14	Partanna	2509	86	55	Mezzano-Imer	1088	33	115	Valdagno di Trento	*	
139	San Benigno Canavese	2150	69	15	Poggioreale	2520	83	56	Mezzocorona	1067	33	116	Valforiana	*	
140	San Didero	628	19	16	Salaparuta	2587	85	57	Mezzolombardo	1109	34	117	Vallarsa	728	22
141	San Francesco al Campo	650	20	17	Salemi	2590	85	58	Moena	1844	59	118	Verniglio	124	4
142	San Germano Chisone	2147	68	18	Santa Ninfa	2595	86	59	Molina di Ledro	*			Vezzano	735	23
143	San Gillio Torinese	2141	68	19	Trapani	1664	53	61	Molveno	*		22	Vigo di Fassa	1850	59
144	San Giorio	2147	68	20	Vita	2594	86		Montagna	703	22	119	Vigo Vattaro	*	
145	San Mauro Torinese	2151	69	LXXXIV. — TRENTO				62	Mori	1068	33	120	Villa Lagarina	1077	33
146	San Moritzo Canavese	628	19	1	Ala	1077	33	63	Nomi	1077	33	121	Villa Rendena	*	
147	San Pietro Val Lemina	2173	70	2	Albiano	*		64	Novaledo	*		122	Volano	1077	33
148	San Sebastiano da Po	666	21	3	Aldeno	1075	33	65	Ora	1839	59	123	Zambana	*	
149	San Secondo di Pinerolo	2147	68	4	Arco	1074	33	66	Ossana	123	4	124	Ziano	*	
150	Sant'Ambrogio di Torino	2147	68	5	Avio	1079	33	67	Pannone	1092	34				
151	Sant'Antonino di Susa	2147	68	6	Baselga di Pinè	1856	50	68	Peio	1814	58				
152	Santena	625	19	7	Bedollo	1856	50	69	Pergine Valsugana	1070	33	1	Altivole	279	9
153	Santolengo	2163	69	8	Bezene	1077	33	70	Pieve di Bono	*		2	Arcade	279	9
154	Sciolto	647	20	9	Beggio	1086	33	71	Pieve Tesino	*		3	Asolo	279	9
155	Scristores	559	17	10	Bondò Breguzzo	1086	33	72	Pinzolo	1034	32	4	Borso del Grappa	279	9
156	Settimo Torinese	2147	68	11	Borgo	1077	33	73	Pomarolo	1077	33	5	Breda di Piave	279	9
157	Susa	2178	70	12	Brezo	1891	60	74	Prodazzo	1079	33	6	Cappella Maggiore	*	
158	Torino	655	20	13	Brentonico	*		75	Primiero	1074	33	7	Carbonera	275	9
159	Torrazza Piemonte	611	19	14	Bronzolo	1087	33	76	Rabbi	1833	59	8	Casale sul Sile	275	9
160	Torre Pellice	624	19	15	Caldes	1832	59	77	Ragoli	*		9	Casier	275	9
161	Trana	2176	70	16	Caldonazzo	1865	59	78	Revò	1772	57	10	Castelfranco Veneto	275	9
162	Traves	2147	68	17	Canale San Bovo	2231	72	80	Riva	1077	33	11	Castello di Godedo	270	9
163	Trofarello	2182	70	18	Canazoi	*		81	Romeno	1774	57	12	Cavaso del Tomba	270	9
164	Ussello	2144	68	19	Capriana	1091	34	82	Roncengo	*		13	Cessalto	297	9
165	Val della Torre	2164	69	20	Castello di Piemonte	1050	32	83	Roverella/Jana	1077	33	14	Chiarano	275	9
166	Vayes	2147	68	21	Castello Tesino	1906	61	84	Rovereto	*		15	Cimadolmo	275	9
167	Venaria Reale	653	20	22	Cavales	1773	57	85	Rumo	1800	58	16	Cison di Valmarino	276	9
168	Venaus	2147	68	23	Cavaredine	1084	33	86	San Lorenzo in Banale	1077	33	17	Codognè	279	9
169	Verolesengo	2164	69	24	Cembra	1082	33	87	San Michele all'Adige	1077	33	18	Colle Umberto	279	9
170	Verrua Savoia	1778	57	25	Civezzano	1856	59	88	Sant'Orsola	712	22	19	Conegliano	279	9
171	Vigone	2164	69	26	Clès	1774	57	89	Sanzano	1845	59	20	Cordignano	*	
172	Villafranca Sabaudia	625	19	27	Commezzadura	121	4	90	Segonzano	1077	31	21	Cornuda	275	9
173	Villarbasce	642	20	28	Condino	*		91	Sover	1828	58	22	Crespano del Grappa	275	9
174	Villar Focchiaro	628	19	29	Coredo	1792	57	92	Spiazzo	*		23	Crocetta del Montello	275	9
175	Villar Pellice	2164	69	30	Cortaccia	1837	59	93	Spor	1052	32	24	Farra di Soligo	270	9
176	Villar Perosa	625	19	31	Danno	1795	57	94	Stenico	1077	33	25	Follina	276	9
177	Villastellone	650	20	32	Dimaro	1834	59	95	Storo	1077	33	26	Fontanelle	293	9
178	Vinovo	2183	70	33	Drò	1077	33	96	Strema	1051	32	27	Fonte	275	9
179	Viù	624	19	34	Egna	1081	33	97	Strigno	1077	33	28	Fregona	1139	35
180	Volpiano	2164	69	35	Flavon	1791	57	98	Tato	1826	58	29	Gajarine	279	9
181	Volvera	2151	69	36	Folgarla	*		99	Tassullo	1774	57	30	Godèga di Sant'Urbano	279	9
				37	Fondo	1774	57	100		1831	59				

(1) Vedi avvertenze.

Segue: TAV. II. — ELENCO ALFABETICO DELLE PROVINCE E DEI COMUNI IN ESSE COMPRESI.

CON L'INDICAZIONE DEL NUMERO DI RIFERIMENTO ALLA MISURA LOCALE USATA (1).

Numero d'ordine	PROVINCE E COMUNI		Riferi- mento alla misura locale usata	Numero d'ordine	PROVINCE E COMUNI		Riferi- mento alla misura locale usata	Numero d'ordine	PROVINCE E COMUNI		Riferi- mento alla misura locale usata	Numero d'ordine	PROVINCE E COMUNI		Riferi- mento alla misura locale usata
	Num.	Pag.			Num.	Pag.			Num.	Pag.			Num.	Pag.	
31	Gorgo al Monticcano	279 1393	9 44	LXXXVI. -- TRIESTE				23	Campolongo al Torre	208 291	7 9	74	Manzano	185	0
32	Istrana	275	9	1	Buchie	721	22	24	Caneva	1393	44	75	Marano Laguna- re	202	7
33	Loria	275	9	2	Cave Auremiane	•		25	Casarsa della De- lizia	179	6	76	Martignacco	198	7
34	Mansuè	277	9	3	Cornale	723	22	26	Cassacco	179	6	77	Meduno	184	6
35	Mareno di Piave	287	9	4	Cossana	697	21	27	Castellnuovo del Friuli	1393	44	78	Meretto di Tom- ba	179	6
36	Maser	275	9	5	Crenovizza	755	23	28	Castions di Stra- da	199	7	79	Moggio Udine- se	•	
37	Maserada sul Piane	275	9	6	Divaccia San Can- ziano	•		29	Cavasso Nuovo	221	7	80	Moimacco	188	6
38	Meduna di Livenza	275 1393	9 44	7	Doberdò del Lago	210	7	30	Cavazzo Carnico	1393	44	81	Montereale Celli- na	288	9
39	Miane	145 270	5 9	8	Duino Aurisina	•		31	Cercivento	1399	44	82	Morsano al Tagliamento	179	6
40	Mogliano Veneto	300	9	9	Duttogliano	746	23	32	Cervignano del Friuli	1399	44	83	Mortegliano	179	6
41	Monastier di Treviso	273	9	10	Fogliano di Monfalcone	215	7	33	Chioms	1684	54	84	Moruzzo	2188	70
42	Montebelluna	275	9	11	Grado	207	7	34	Chiopris-Viscone	1393	44	85	Muzzana del Tur- gnano	179	6
43	Morgano	279	9	12	Monfalcone	218	7	35	Chiusaforte	1393	44	86	Nimis	183	6
44	Moriago	270	9	13	Monrupino	747	23	36	Cimolais	1393	44	87	Osoppo	179	6
45	Motta di Livenza	285 1393	9 44	14	Muggia	594	18	37	Cividale del Friuli	187	6	88	Ovaro	•	
46	Nervesa della Battaglia	295	9	15	Postumia Grotte	•		38	Claut	1467	46	89	Palazzo dello Stella	179	6
47	Oderzo	275	9	16	Ronchi dei Legionari	207	7	39	Clauzetto	1393	44	90	Palmanova	1393	44
48	Ormelle	286	9	17	San Canzian d'Isonzo	213	7	40	Codroipo	179	6	91	Paluzza	1399	44
49	Orsago	290	9	18	San Dorligo della Valle	•		41	Colloredo di Monte Albano	179	6	92	Pasiano di Prato	183	6
50	Paderno del Grappa	281	9	19	San Giacomo in Colle	•		42	Comeglians	1682	53	93	Pasiano	289	9
51	Paese	283	9	20	San Michele di Postumia	•		43	Cordenons	1689	54	94	Paularo	1686	54
52	Pederobba	279	9	21	San Pier d'Isonzo	215	7	44	Cordovado	1393	44	95	Pavia d'Udine	196	7
53	Pieve di Soligo	•		22	San Pietro del Carso	•		45	Coseano	179	6	96	Pinzano al Tagliamento	200	7
54	Ponte di Piave	275	9	23	Senoscechia	725	22	46	Dignano	1393	44	97	Porcia	1393	44
55	Ponza Veneto	275	9	24	Sesana	771	24	47	Dogna	182	6	98	Portonovo	270	9
56	Portobuffolè	280	9	25	Sgonico	733	22	48	Drenchia	•		99	Porto di Porcia	1393	44
57	Possagno	281	9	26	Staranzano	217	7	49	Enemonzo	1398	44	100	Portogruaro	179	6
58	Povegliano	275	9	27	Tomadio	208	7	50	Erto e Casso	1683	54	101	Pordenone	288	9
59	Preganzon	275	9	28	Trieste	720	22	51	Faedis	1393	44	102	Porpetto	180	6
60	Quinto di Treviso	281	9	29	Turriaco	2230	72	52	Fagagna	179	6	103	Povoletto	183	6
61	Resana	279	9	30	Villa Slavina	2229	72	53	Fanna	222	7	104	Pozzuolo del Friuli	183	6
62	Revine Lago	272	9	LXXXVII. -- PROVINCIA DEL FRIULI (UDINE)				54	Fiume Veneto	279	9	105	Pradamano	193	6
63	Riese	279	9	1	Aiello	207	7	55	Flaibano	179	6	106	Prata di Pordenone	1393	44
64	Roncade	236 279	8 9	2	Amaro	•		56	Fontanafredda	248	9	107	Prato Carnico	1687	54
65	Salgareda	275	9	3	Ampezzo	•		57	Forgaria	1393	44	108	Pravissdomini	1393	44
66	San Biagio di Calalta	275	9	4	Andreis	•		58	Forni Avoltri	•		109	Prencisacco	179	6
67	San Fior	279	9	5	Aquilia	207	7	59	Forni di Sopra	1393	44	110	Premariacco	1393	44
68	San Pietro di Felletto	296	9	6	Arba	179	6	60	Forni di Sotto	1044	32	111	Prepotto	179	6
69	San Polo di Piave	270	9	7	Arta	1685	54	61	Frisanco	179	6	112	Pulfero	1393	44
70	Santa Lucia di Piave	279	9	8	Artegna	195	6	62	Gemonadelfriuli	190	6	113	Ragogna	179	6
71	Santa Lucia di Piave	294	9	9	Attimis	179	6	63	Gonars	179	6	114	Ravascletto	1397	44
72	San Vendemiano	270	9	10	Aviano	285	9	64	Grimaldo	179	6	115	Raveo	1682	53
73	San Zenone degli Ezzelini	275	9	11	Azzano Decimo	1393	44	65	Latisana	179	6	116	Reana del Roia- le	195	6
74	Sarmeada	270	9	12	Bagnaria Arsa	1393	44	66	Leauco	•		117	Remanzacco	183	6
75	Sergusino	282	9	13	Barcis	•		67	Lestizza	186	6	118	Resia	•	
76	Sernaglia della Battaglia	•		14	Basiglio	191	6	68	Ligosullo	1399	44	119	Resiutta	•	
77	Silea	275	9	15	Bertolino	179	6	69	Lusevera	1684	54	120	Rigolato	•	
78	Spresiano	283	9	16	Bordano	1030	32	70	Magnano in Riviera	195	6	121	Rive d'Arcano	179	6
79	Susegana	•		17	Brunera	288	9	71	Majano	1393	44	122	Rivignano	179	6
80	Tarso	270	9	18	Budoja	288	9	72	Malborghetto Valbruna	696	21	123	Ronchis	1393	44
81	Trevignano	278	9	19	Buja	179	6	73	Maniago	288	9				
82	Treviso	279	9	20	Buttrio	179	6			1393	44				
83	Valdobbiadene	209	9	21	Campoformido	179	6								
84	Vadzola	275	9												
85	Veduggo	1393	44												
86	Vidor	270	9												
87	Villorba	275	9												
88	Vittorio Veneto	275	9												
89	Volpago del Montello	275	9												
90	Zenson di Piave	271	9												
91	Zero Branco	281	9												

(1) Vedi avvertenze.

Segue: TAV. II. — ELENCO ALFABETICO DELLE PROVINCE E DEI COMUNI IN ESSE COMPRESI,

CON L'INDICAZIONE DEL NUMERO DI RIFERIMENTO ALLA MISURA LOCALE USATA (1).

Numero d'ordine	PROVINCIE E COMUNI	Riferimento alla misura locale usata		Numero d'ordine	PROVINCIE E COMUNI	Riferimento alla misura locale usata		Numero d'ordine	PROVINCIE E COMUNI	Riferimento alla misura locale usata		Numero d'ordine	PROVINCIE E COMUNI	Riferimento alla misura locale usata	
		Num.	Pag.			Num.	Pag.			Num.	Pag.			Num.	Pag.
LXXXVIII. — VARESE															
124	Roveredo in Piana	283	9	64	Gorla Minore...	1224	38	6	Cavarzere	227	7	125	Ruda	1393	44
126	Sacile	209	5	65	Gornate-Olona...	1209	38	7	Ceggia	1393	44	127	San Daniele del Friuli	183	6
127	San Giorgio della Richinvelda ..	291	9	66	Ispra	1160	36	8	Chioggia	272	9	128	San Giorgio della Richinvelda ..	1393	44
129	San Giorgio di Nogaro	183	6	67	Jerago con Orago	1216	38	9	Cinto Caomaggiore	190	6	130	San Giovanni al Natone	179	6
130	San Giovanni al Natone	179	6	68	Lavena-Ponte ..	1145	35	10	Cona	247	8	131	San Leonardo	179	6
131	San Leonardo	179	6	69	Layuno-Mombello	1146	35	11	Concordia Sagittaria	183	0	132	San Pietro al Natone	179	6
132	San Pietro al Natone	179	6	70	Leggiano-Sangiugano	1118	34	12	Dolo	230	7	133	San Quirino	291	9
133	San Quirino	291	9	71	Lomnago	1127	35	13	Fiesso d'Artico ..	246	8	134	Santa Maria la Longa	179	6
134	Santa Maria la Longa	179	6	72	Lonate Ceppino ..	1209	38	14	Fossalta di Piave	275	9	135	San Vito al Tagliamento ..	179	6
135	San Vito al Tagliamento ..	179	6	73	Lonate Pozzolo ..	1209	38	15	Fossalta di Portogruaro	189	0	136	San Vito al Torre Sauris	1393	44
136	San Vito al Torre Sauris	1393	44	74	Lozza	1171	36	16	Fossò	236	8	137	Savogna	183	6
137	Sauris	1393	44	75	Lumino	1153	36	17	Grisolera	270	9	138	Savogna	183	6
138	Savogna	183	6	76	Maccagno Superiore	•	•	18	Gruario	179	6	139	Sedogiano	187	6
139	Sedogiano	187	6	77	Malgesso	1130	35	19	Isello	284	9	140	Sequals	204	7
140	Sequals	204	7	78	Malnate	1207	38	20	Marcon	274	9	141	Sesto al Reghena ..	179	6
141	Sesto al Reghena ..	179	6	79	Marnate	1211	38	21	Martellago	275	9	142	Socchieve	1398	44
142	Socchieve	1398	44	80	Marzio	1393	44	22	Meolo	279	9	143	Spilimbergo	1683	54
143	Spilimbergo	1683	54	81	Masciago Primo ..	1393	44	23	Mira	237	8	144	Stregna	219	7
144	Stregna	219	7	82	Mercallo	1231	39	24	Mirano	231	8	145	Sutrio	1393	44
145	Sutrio	1393	44	83	Montegrino-Valtravaglia	1146	35	25	Musile di Piave ..	271	9	146	Taiapa	102	6
146	Taiapa	102	6	84	Monvalle	1130	35	26	Noale	236	8	147	Talmassons	179	6
147	Talmassons	179	6	85	Monzzone	1118	34	27	Noventa di Piave	275	9	148	Tarcento	102	6
148	Tarcento	102	6	86	Morzzone	1118	34	28	Pianiga	236	8	149	Tarvisio	745	23
149	Tarvisio	745	23	87	Moragno	1123	35	29	Portogruaro	194	0	150	Tavagnacco	179	6
150	Tavagnacco	179	6	88	Oggiona con Santo Stefano	1131	35	30	Pramaggiore	257	8	151	Teor	179	6
151	Teor	179	6	89	Olgiate Olona	1191	37	31	Salzano	227	7	152	Tolmezzo	1393	44
152	Tolmezzo	1393	44	90	Orino-Azzio	1190	37	32	San Donà di Piave	279	9	153	Torreano	187	6
153	Torreano	187	6	91	Osmate Lentate ..	1182	37	33	San Michele al Tagliamento ..	183	0	154	Tramonti di Sopra	1393	44
154	Tramonti di Sopra	1393	44	92	Pino sulla sponda del Lago Maggiore	•	•	34	San Michele del Quarto	293	9	155	Tramonti di Sotto	1393	44
155	Tramonti di Sotto	1393	44	93	Porto Ceresio	1116	34	35	Santa Maria di Sala	231	8	156	Trasaghis	1393	44
156	Trasaghis	1393	44	94	Porto Valtravaglia	•	•	36	Santo Stino di Livenza	1393	44	157	Travesio	179	6
157	Travesio	179	6	95	Rancio Valcuvia ..	1208	38	37	Scorzè	227	7	158	Treppo Carnico	1399	44
158	Treppo Carnico	1399	44	96	Samarate	1193	37	38	Spinea	275	9	159	Treppo Grande	1684	54
159	Treppo Grande	1684	54	97	Saronnò	1161	36	39	Strà	220	7	160	Tricesimo	201	7
160	Tricesimo	201	7	98	Sesto Calende	1185	37	40	Teglio Veneto	181	0	161	Trivignano Udinese	179	6
161	Trivignano Udinese	179	6	99	Solbiate Arno e Monte	1149	36	41	Torre di Mosto	279	9	162	Udine	183	6
162	Udine	183	6	100	Solbiate Olona ..	1168	36	42	Venezia	775	24	163	Valvasone	190	6
163	Valvasone	190	6	101	Somma Lombardeo	1216	38	43	Vigonovo	247	8	164	Varmo	179	6
164	Varmo	179	6	102	Sumirago	2105	67	1	Ailoeche	529	16	165	Venzone	179	6
165	Venzone	179	6	103	Tavino	1118	34	2	Alagna Valsesia ..	1101	34	166	Verzegnis	1396	44
166	Verzegnis	1396	44	104	Ternate	1182	37	3	Albano Vercellese ..	625	19	167	Villa Santina	1688	51
167	Villa Santina	1688	51	105	Tradate	1209	38	4	Alice Castello	619	19	168	Visco	•	•
168	Visco	•	•	106	Travedona-Monate	1121	35	5	Andorno Micca	2166	69	169	Vito d'Asio	•	•
169	Vito d'Asio	•	•	107	Tronzano Lago Maggiore	1146	35	6	Arborio	624	19	170	Vivaro	288	9
170	Vivaro	288	9	108	Val Marchirolo	1149	36	7	Asigliano Vercelesse	625	19	171	Zoppola	1393	44
171	Zoppola	1393	44	109	Varano Borghi	1183	37	8	Balmuccia	1847	59				
				110	Varese	1146	35	9	Balocco	624	19				
				111	Veduggio	1171	36	10	Benna	656	20				
				112	Veduggio	•	•	11	Bianzè	621	19				
				113	Vegonovo	1209	38	12	Biella	2169	69				
				114	Vergate	1163	36	13	Bioglio	624	19				
				115	Viggiù	1118	34								
				116	Vizzola Ticino	1209	38								
LXXXIX. — VENEZIA															
				1	Annone Veneto	270	9								
				2	Campagna Lupia ..	236	8								
				3	Campolongo Maggiore	227	7								
				4	Camponogara	236	8								
				5	Caorle	270	9								

(1) Vedi avvertenze.

Segue : TAV. II. — ELENCO ALFABETICO DELLE PROVINCE E DEI COMUNI IN ESSE COMPRESI, CON L'INDICAZIONE DEL NUMERO DI RIFERIMENTO ALLA MISURA LOCALE USATA (1).

Numero d'ordine	PROVINCIE E COMUNI	Riferimento alla misura locale usata		Numero d'ordine	PROVINCIE E COMUNI	Riferimento alla misura locale usata		Numero d'ordine	PROVINCIE E COMUNI	Riferimento alla misura locale usata		Numero d'ordine	PROVINCIE E COMUNI	Riferimento alla misura locale usata	
		Num.	Pag.			Num.	Pag.			Num.	Pag.			Num.	Pag.
14	Bocciololetto	1847	59	84	Muzzano	2137	68	153	Valle Superiore			47	Monteforte d'Al-		
15	Borgo d'Ale.	615	19	85	Netro	2151	69		Mosso	2151	69		pone	154	5
16	Borghesina	•		86	Oecchieppo Infe-			154	Varallo	•		48	Mozzecane	164	6
17	Borgo Vercelli.	599	18	87	riore	2159	69	155	Veglio	2151	69	49	Negrar	176	6
18	Borriana	1209	38	87	Oecchieppo Supe-			157	Vercelli	2180	70	50	Nogara	154	5
19	Brescia	2151	69		riore	2151	69	157	Verrone	656	20	51	Nogarele Rocca.		
20	Brusnengo	•		88	Olgenceno	625	19	158	Vigliano Biellese	628	19	52	Oppeano	175	6
21	Buronzò	2137	68	89	Oldenico	625	19	159	Villanova Bielle-			53	Pastrengo	151	5
22	Callabiana	649	20	90	Palazzolo Vercel-				se	624	19	54	Pescantina	151	5
23	Camandona	2151	69		lese	1757	56	160	Villarboit	624	19	55	Peschiera del Gar-		
24	Camburzano	2151	69	91	Pertengo	625	19	161	Villata	599	18		da	151	5
25	Campertogno	2167	69	92	Pettinengo	624	19	162	Viverone	628	19	56	Povegliano Verone-		
26	Campiglia Cervo	1847	59	93	Pezzana	619	19	163	Zimone	624	19		se	•	
27	Candelo	2151	69	94	Piasco	624	19	164	Zubiena	2151	69	57	Pressana	170	6
28	Capriè	1785	57	95	Piedicavallo	606	18	165	Zumaglia	652	20	58	Rivoli Veronesi.	156	5
29	Carcofano	529	16	96	Pila	1847	59					59	Ronca	168	6
30	Caresana	•		97	Piode	1847	59							1394	44
31	Caresanablot	631	19	98	Pistoletta	2151	69							164	6
32	Carisio	625	19	99	Pollone	2169	69							149	5
33	Casanova Elvo.	628	19	100	Ponderano	2151	69	1	Afl	176	6	62	Roverè Veronese	164	6
34	Casapina	644	20	101	Portula	2138	68	2	Albaredo d'Adige	159	6	63	Salzole	165	6
35	Cascinate San Gia-	2147	68	102	Postua	529	16	3	Angiari	149	5	64	San Bonifacio.	151	5
36	Castelletto Cervo	616	19	103	Pralungo	2160	69	4	Arcole	151	5	65	San Giovanni	149	5
37	Cavaglia	649	20	104	Parolo	624	19	5	Badia Calavena.	167	6	66	Ilarione	227	7
38	Cello	2151	69	106	Pray	531	16	6	Bardolino	168	6	67	San Giovanni Lu-		
39	Cerretto Castello.	•		107	Quaregna	2151	69	7	Belfiore	149	5	68	patoto	154	5
40	Cerrione	2165	69	108	Quinto Vercellese	644	20	8	Bevilacqua-Bo-			67	Sanguinetto	155	5
41	Cervatto	2151	69	109	Quittingo	2151	69		schi	158	5	68	San Martino		
42	Chiavazza	628	19	110	Rassa	1847	59	9	Bonavigo	1393	44	69	Buon Albergo	151	5
43	Cigliano	2181	70	111	Rima San Giu-	•		10	Bosco Chiesa-			70	San Mauro di Sa-	167	6
44	Coggiola	532	16	112	seppe	•			nuova	161	6	71	line	151	5
45	Collobiano	2144	68	113	Rimasco	•		11	Bovolone	175	6	72	San Pietro di Mo-		
46	Cossato	625	19	114	Rimella	•		12	Brentino Belluno	151	5	73	rubio	164	6
47	Cossiga	2151	69	115	Riva Valdobbia.	1101	34	13	Bressana Bottar-	1077	33	74	San Pietro in Ca-		
48	Costanzana	648	20	116	Rive	625	19	14	Brenzone	•		75	riano	151	5
49	Cravagliana	1790	57	117	Roa	624	19	15	Bussolengo	151	5	76	Ronco		
50	Crescentino	624	19	118	Rosasio	624	19	16	Bussolengo	151	5	77	Sant'Anna d'Al-	164	6
51	Creva cuore	938	29	119	Ronco Biellese.	652	20	14	Buttapietra	166	6	78	faedo	171	6
52	Croa	•		120	Ronsecco	615	19	15	Caldiero	160	6	79	San Zeno di		
53	Crova	2151	69	121	Roppolo	628	19	16	Caprino Veronese	163	6	80	Montagna	151	5
54	Curino	625	19	122	Rosazza	628	19	17	Casaleone	149	5	81	Selva di Progno	167	6
55	Desana	2137	68	123	Rosetta	656	20	18	Castagnaro	1393	44	82	Soave	151	5
56	Donato	628	19	124	Sabbia	•		19	Castel d'Aziano.	151	5	83	Sommacampagna.	157	5
57	Donzani	628	19	125	Sala Biellese	2151	69	20	Castelnuovo di			84	Sona	164	6
58	Fobello	592	18	126	Salasco	639	20	21	Verona	151	5	85	Sorgà	173	6
59	Fontanetto da Po	1777	57	127	Sal Vigoncello.	654	20	22	Cavajon Veronese	176	6	86	Terrazzo	151	5
60	Formigiana	1780	57	128	Saluggia	625	19	23	Cazzano di Tra-			87	Torri del Benaco	164	6
61	Gaglianico	633	19	132	Salussola	2153	69	23	migna	151	5	88	Tregnago	151	5
62	Gattinara	2151	69	133	Sandigliano	2151	69	24	Cerea	163	6	89	Travençuolo	168	6
63	Ghislarengo	2137	68	135	San Germano Ver-			25	Castel d'Aziano.	151	5	90	Valeggio sul Min-		
64	Giffelga	654	20	136	cellese	639	20	26	Castelnuovo di			91	cio	155	5
65	Graglia	530	16	137	San Paolo Cervo	628	19	27	Verona	151	5	92	Velo Veronese	159	6
66	Guardabosone	612	19	138	Santhia	656	20	28	Costermano	164	6	93	Verona	174	6
67	Lamporo	633	19	139	Scopello	1847	59	28	Dolè	151	5		Veronella	149	5
68	Lenta	2152	69	140	Scopello	1847	59	29	Erbe	165	6	88	Vestenanuova	150	5
69	Lessona	644	20	141	Selve Marcone.	624	19	30	Erbezzo	149	5	89	Vigasio	154	5
70	Lignano	1847	59	142	Serravalle Sesia.	2146	68	30	Ferrara di Monte	162	6	90	Villa Bartolom-		
71	Livorno Ferraris	615	19	143	Soprana	2152	69	31	Baldo	172	6	91	mea	154	5
72	Lozolo	624	19	144	Soave	628	19	32	Fumane	151	5		Villafranca diVe-		
73	Magnano	624	19	145	Sostegno	2137	68	32	Garda	172	6		rona	155	5
74	Massazza	624	19	146	Strona	2151	69	33	Gazzo Veronese.	154	5	92	Zevio	151	5
75	Masserano	2164	69	147	Stroppiana	940	29	35	Grezzana	163	6	93	Zimella	149	5
76	Mezzana Morti-	2152	69	148	Ternengo	628	19	36	Illasi	149	5				
77	gliengo	1847	59	149	Tollegho	628	19	37	Isola della Scala.	153	5				
78	Mollia	615	19	150	Torrazzo	2151	69	38	Isola Rizza	151	5				
79	Monerivello	2167	69	151	Tricerro	1810	58	39	Lavagno	151	5				
80	Monogrando	2151	69	152	Trino	607	18	40	Lazise	164	6	1	Agugliario	256	8
81	Mosso Santa Ma-	631	19	153	Trivero	2151	69	41	Legnago	160	6	2	Albettonè	238	8
82	Motta de'Conti.	2141	68	154	Tronzano Vercel-			42	Malcesine	•		3	Alonte	227	7
83	Mottalciata			155	lese	619	19	43	Marano di Val-			4	Altavilla Vicen-		
				156	Valdenigo	2165	69	44	policella	149	5	5	tina	236	8
				157	Valluggia	641	20	44	Mezzane di Sotto	149	5	6	Altissimo	227	7
				158	Vallanzogno	2151	69	45	Minerbe	151	5	7	Arzignano	238	8
				159	Valle Mosso	2151	69	46	Montecchia di			8	Arsiero	227	7
				160	Valle San Nicolao	2151	69		Crosara	149	5	9	Asiagnano	220	7

(1) Vedi avvertenze.

Segue: TAV. II. — ELENCO ALFABETICO DELLE PROVINCIE E DEI COMUNI IN ESSE COMPRESI,

CON L'INDICAZIONE DEL NUMERO DI RIFERIMENTO ALLA MISURA LOCALE USATA (1).

Numero d'ordine	PROVINCIE E COMUNI	Riferi- mento alla misura locale usata		Numero d'ordine	PROVINCIE E COMUNI	Riferi- mento alla misura locale usata		Numero d'ordine	PROVINCIE E COMUNI	Riferi- mento alla misura locale usata		Numero d'ordine	PROVINCIE E COMUNI	Riferi- mento alla misura locale usata		
		Num.	Pag.			Num.	Pag.			Num.	Pag.			Num.	Pag.	
10	Asigliano Veneto	*		54	Longare	227	7	96	San Nazario	1098	34	17	Castel Sant'Elia	1641	52	
11	Barbarano Vi- centino	227	7	55	Lonigo	227	7	97	San Pietro Mus- solino	227	7	18	Castiglione in Te- verina	2190	70	
12	Bassano del Grappa	238	7	56	Lugo di Vicenza	227	7	98	Santorso	233	7	19	Celleno	1590	50	
13	Bolzano Vicenti- no	262	7	57	Lusiana	227	7	99	San Vito Leguz- zano	227	7	20	Celere	1925	61	
14	Breganze	233	7	58	Marano Vicenti- no	227	7	100	Sarcedo	233	7	21	Civita Castellana	1559	49	
15	Brendola	231	7	59	Marostica	227	7	101	Sarego	238	7	22	Civittella d'Aglia- no	1575	50	
16	Bressanvido	224	7	60	Mason Vicentino	227	7	102	Schiavon.	227	7	23	Corechiano	1637	52	
17	Brogliano	233	7	61	Molvena	224	7	103	Schio	250	7	24	Fabrica di Roma	777	24	
18	Caldogno	*	7	62	Montebello Vi- centino	227	7	104	Solagna	259	7	25	Faleria	1594	51	
19	Caltrano	258	7	63	Montecchio Mag- giore	227	7	105	Sossano	227	7	26	Farnese	1930	61	
20	Calvene	236	7	64	Montecchio Mag- giore	227	7	106	Sovizzo	267	7	27	Gallese	1650	52	
21	Camisano Vicen- tino	227	7	65	Montecchio Pre- caleino	237	7	107	Tezze	261	7	28	Gradoli	1927	61	
22	Campiglia dei Berici	227	7	66	Monte di Malo	229	7	108	Thiene	227	7	29	Graffignano	776	24	
23	Campolongo sul Brenta	256	7	67	Montegaldella	227	7	109	Tonezza	*	7	30	Grotte di Castro	1895	60	
24	Canè	254	7	68	Montegaldella	227	7	110	Torrelvicino ..	257	7	31	Ischia di Castro	1928	61	
25	Cartigliano	260	7	69	Monteviale	227	7	111	Torri di Quar- tesolo	227	7	32	Latera	1931	61	
26	Casotto	*	7	70	Monticello Conte Otto	227	7	112	Tretto	227	7	33	Lubriano	1924	61	
27	Cassola	259	7	71	Montorso Vicen- tino	227	7	113	Trisignano	248	7	34	Marta	*	61	
28	Castegnero	231	7	72	Montorso Vicen- tino	227	7	114	Trisignano	248	7	35	Montalto di Ca- stro	1560	49	
29	Castelgomberto	227	7	73	Mossano	228	7	115	Valdagno	227	7	36	Montefiascone ..	1636	52	
30	Chiampo	227	7	74	Mussolente	227	7	116	Vallona	236	7	37	Monte Romano	1589	50	
31	Chiappano	254	7	75	Nanto	259	7	117	Valrovina	253	7	38	Monterosi	1640	52	
32	Cismon del Grap- pa	238	7	76	Nogarele Vicen- tino	227	7	118	Valstagna	*	7	39	Nepi	1559	49	
33	Cogollo del Cen- gio	255	7	77	Novara	230	7	119	Velo d'Astico ..	254	7	40	Onano	1546	49	
34	Conco	*	7	78	Noventa Vicenti- na	237	7	120	Vicenza	244	7	41	Oriolo Romano ..	3540	119	
35	Cornedo Vicen- tino	229	7	79	Novena	230	7	121	Villaga	227	7	42	Orte	779	24	
36	Costabissara	227	7	80	Noventa Vicenti- na	237	7	122	Villaverla	227	7	43	Piansano	2234	72	
37	Cresazzo	227	7	81	Orgiano	237	7	123	Zanè	233	7	44	Piano	1544	49	
38	Crespiadoro	227	7	82	Pedemonte	1393	44	124	Zovencedo	227	7	45	Proceno	1648	52	
39	Crosara	227	7	83	Pieve di Roc- chette	224	7	125	Zugliano	227	7	46	Ronciglione	1579	50	
40	Dueville	227	7	84	Pojano Maggior- e	233	8		XCIII. - VITERBO				47	San Lorenzo		
41	Enego	236	7	85	Posina	227	7	1	Acquapendente ..	1896	60	48	Nuovo	1995	64	
42	Fara Vicentino ..	227	7	86	Pove	227	7	2	Arlena di Castro	2190	70	49	Sant'Oreste	1591	50	
43	Forni di Val d'Astico	24	7	87	Pozzoleone	259	7	3	Bagnoregio	1545	49	50	Soriano nel Ci- mino	1570	50	
44	Foza	236	7	88	Quinto Vicenti- no	233	7	4	Barbarano Ro- mano	1592	50	51	Sutri	1569	50	
45	Gallio	255	7	89	Recoaro Terme	238	7	5	Bassanello	1898	60	52	Tarquinia	1574	50	
46	Gambellara	227	7	90	Rosà	227	7	6	Bassano di Su- tri	1639	52	53	Tessennano	1545	49	
47	Gambugliano	236	7	91	Rossano Veneto	227	7	7	Bolsena	1569	50	54	Tuscania	1565	49	
48	Grancorna	249	7	92	Rotzo	223	7	8	Bommarzo	1899	60	55	Valentano	1929	61	
49	Grisignano di Zocco	236	7	93	Rozzano	259	7	9	Bolsena	1997	64	56	Vallerano	1571	50	
50	Grumolo delle Abbadesse	227	7	94	Salecchio	227	7	10	Bolsena	1997	64	57	Vejjano	1903	61	
51	Isola Vicentina	227	7	95	Rosà	227	7	11	Bommarzo	2190	70	58	Vetralla	1905	61	
52	Laghi	227	7		Rossano Veneto	227	7	12	Calcata	1638	52	59	Vignanello	1637	52	
53	Lustebasse	225	7		Rotzo	227	7	13	Canepina	1642	52		Viterbo	1570	50	
					Salecchio	227	7	14	Canino	1645	49		Vitorchiano	1634	52	
					Sandriaco	227	7	15	Capodimonte ..	1544	49					
					San Germano dei Berici	229	7	16	Capranica	1901	60					
									Capranica	774	24	1	XCIV. - ZARA			
									Carbognano	1635	52	2	Lagosta	*		
													Zara	689	21	

(1) Vedi avvertenze.

