

ISTITUTO CENTRALE DI STATISTICA
1° CENSIMENTO GENERALE DELL'AGRICOLTURA

15 APRILE 1961

VOLUME II

DATI PROVINCIALI

su alcune principali caratteristiche strutturali delle aziende

FASCICOLO 2

PROVINCIA DI VERCELLI

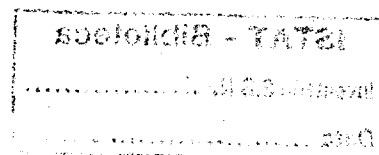

ROMA - 1962

Fasc. 2 - Provincia di Vercelli

ERRATA - CORRIGE

Pag.	Tav.	Sezione	Col.	Riga	Errata	Corrige
11	1	—	2	3	2,82	2,842
12	3	seconda	14	penultima	7.02,08	7.002,08
18	6	prima	penultima	31	0,7	0,27

1° Censimento generale dell'agricoltura

INDICE

CARTA PLANIMETRICA

AVVERTENZE	Pag.	5
----------------------	------	---

TAVOLE INTRODUTTIVE

TAVOLA 1 - Aziende per forma di conduzione e classe di superficie.	Pag.	11
TAVOLA 2 - Aziende per titolo di possesso dei terreni.	»	11
TAVOLA 3 - Aziende per frammentazione in corpi di terreno.	»	12
TAVOLA 4 - Aziende secondo alcune coltivazioni praticate	»	13
TAVOLA 5 - Aziende per dotazione di bestiame	»	13

TAVOLE ANALITICHE

TAVOLA 6 - Aziende per classe di superficie e titolo di possesso dei terreni . . .	Pag.	17
A - Totale	»	17
B - Per forma di conduzione	»	18
C - Per zona altimetrica	»	20
TAVOLA 7 - Aziende per classe di superficie e frammentazione in corpi di terreno	»	22
A - Totale	»	22
B - Per forma di conduzione	»	22
C - Per zona altimetrica	»	26
TAVOLA 8 - Aziende per classe di superficie e principali coltivazioni praticate . .	»	30
A - Totale	»	30
B - Per forma di conduzione	»	30
C - Per zona altimetrica	»	32
TAVOLA 9 - Aziende per classe di superficie e dotazione di bestiame	»	34
A - Totale	»	34
B - Per forma di conduzione	»	34
C - Per zona altimetrica	»	38
TAVOLA 10 - Aziende per forma di conduzione, classe di superficie e regione agraria	»	42
TAVOLA 11 - Aziende per forma di conduzione e comune	»	47

PROVINCIA DI VERCELLI

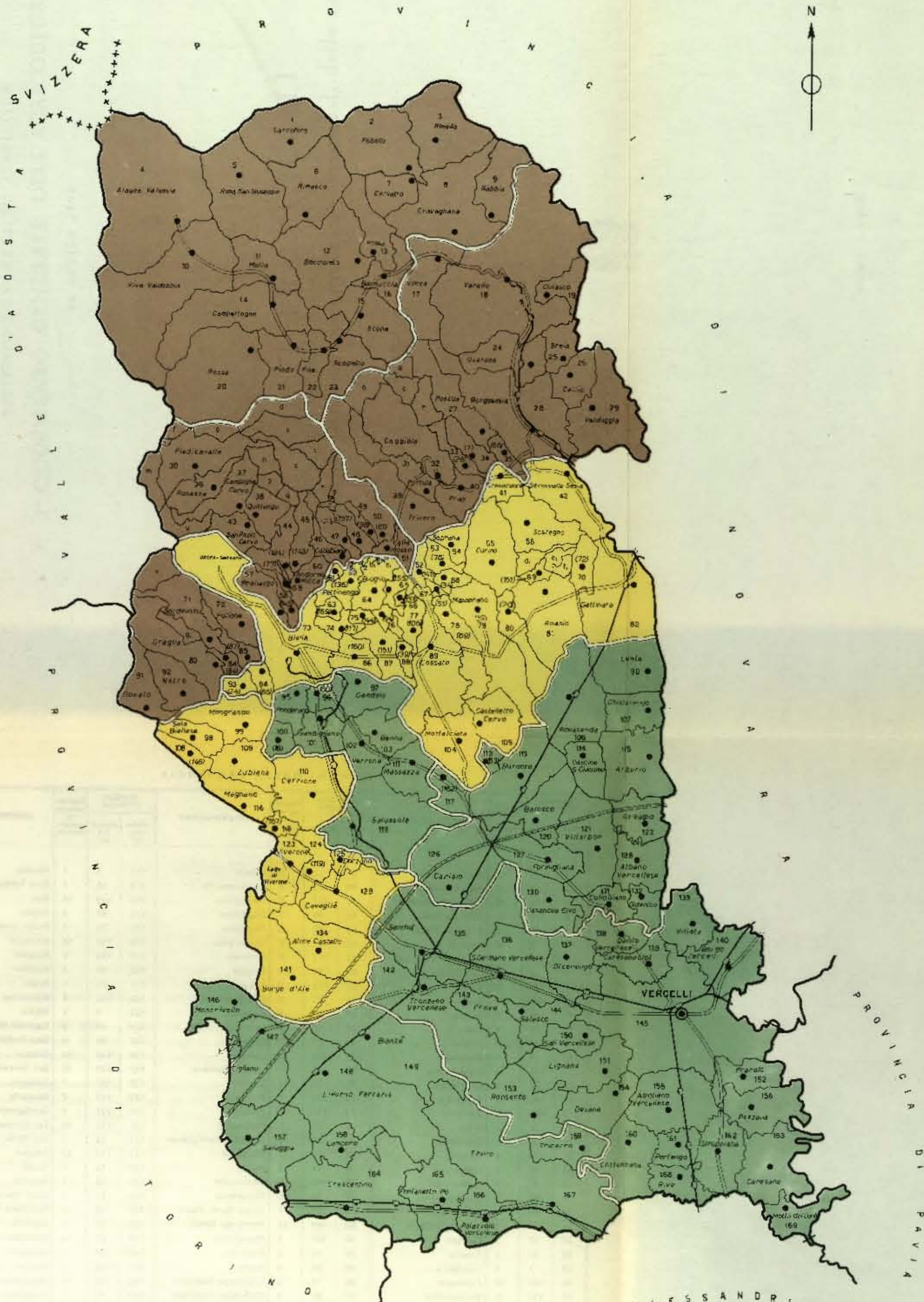

ISOLE AMMINISTRATIVE E RELATIVI COMUNI DI APPARTENENZA

- | | |
|-------------------------------|-----------------------|
| a - Guardabosone | p - Mosso Santa Maria |
| b - Crevinore | q - Veglio |
| c - Caprile | r - Vallanzengo |
| d - Pertinengo | t - Piatto |
| e - Ailoche | v - Polzone |
| f - u - Andorno Micca | i - Callabiana |
| g - Tavigliano | d - Roasio |
| h - z - b - Valle San Nicolao | e - Sostegno |
| m - Sagiano Micca | f - Villa del Bosco |
| n - Valle Mosso | g - Muzzano |
| o - a - Bioglio | h - Cigliano |
| l - Camandona | s - Pistolesa |

ZONE ALTIMETRICHE E LIMITI DI REGIONE AGRARIA

- | | |
|--|----------|
| | Montagna |
| | Collina |
| | Pianura |

SEGNI CONVENZIONALI

- | | |
|-----|------------------|
| +++ | Confine di stato |
| — | » » provincia |
| — | » » comune |
| — | Limite di lago |
| — | Strade statali |
| — | Autostrade |
| — | Ferrovie statali |



COMUNI DELLA PROVINCIA

NUMERO D'ORDINE		Regione agraria di appartenenza	DENOMINAZIONE	NUMERO D'ORDINE		Regione agraria di appartenenza	DENOMINAZIONE	NUMERO D'ORDINE		Regione agraria di appartenenza	DENOMINAZIONE
alfabetico (a)	geografico (b)			alfabetico (a)	geografico (b)			alfabetico (a)	geografico (b)		
1	34	2	Ailloche	57	2	1	Fobello	113	3	1	Rimella
2	4	1	Alagna Valsèsta	58	165	9	Fontanetto Po	114	10	1	Riva Valdòbbia
3	128	8	Albano Verellese	59	127	8	Formigliana	115	168	10	Rive
4	134	6	Àlice Castello	60	96	7	Gagliànico	116	81	5	Ròsio
5	60	3	Andorno Micca	61	82	5	Gattinara	117	74	5	Ronco Biellese
6	115	8	Arbòrio	62	107	8	Ghislarengo	118	153	10	Ronsecco
7	155	10	Asigliano Verellese	63	112	8	Giffenga	119	124	6	Ròppolo
8	16	1	Balmùccia	64	83	4	Gràglia	120	36	3	Rosazza
9	120	8	Balocco	65	122	8	Grèggio	121	13	1	Rossa
10	103	7	Benna	66	35	2	Guardabosone	122	106	8	Rovasenda
11	149	9	Bianzè	67	158	9	Lamporo	123	9	1	Sàbbia
12	73	5	Biella	68	90	8	Lenta	124	44	3	Sagliano Micca
13	64	5	Biòglio	69	78	5	Lessona	125	98	6	Sala Biellese
14	12	1	Boccioleto	70	151	10	Lignana	126	144	10	Salasco
15	141	6	Borgo d'Àle	71	148	9	Livorno Ferràris	127	150	10	Sali Verellese
16	28	2	Borgosèsia	72	70	5	Lòzzolo	128	157	9	Salùggia
17	140	10	Borgo Vercelli	73	116	6	Magnano	129	119	7	Salussola
18	100	7	Borriana	74	111	7	Massazza	130	101	7	Sandigliano
19	25	2	Brèia	75	79	5	Masserano	131	136	10	San Germano Verellese
20	80	5	Brusnengo	76	53	5	Mezzana Mortigliengo	132	43	3	San Pàolo Cervo
21	113	8	Buronzò	77	59	3	Miagliano	133	135	10	Santhià
22	46	3	Callabiana	78	11	1	Mòllia	134	15	1	Scopa
23	47	3	Camandona	79	146	9	Moncrivello	135	23	1	Scopello
24	93	5	Camburzano	80	99	6	Mongrando	136	61	5	Selve Marcone
25	14	1	Campertogno	81	50	3	Mosso Santa Maria	137	42	5	Serravalle Sèsia
26	37	3	Campiglia Cervo	82	169	10	Motta dei Conti	138	54	5	Soprana
27	97	7	Candelo	83	104	5	Mottalciata	139	71	4	Sordèvolo
28	33	2	Caprile	84	84	4	Muzzano	140	56	5	Sostegno
29	1	1	Carcòforo	85	92	4	Netro	141	52	5	Strona
30	163	10	Caresana	86	94	5	Occhieppo Inferiore	142	162	10	Stroppiana
31	139	10	Caresanablot	87	85	4	Occhieppo Superiore	143	45	3	Tavigliano
32	126	8	Carisio	88	137	10	Olcenengo	144	75	5	Ternengo
33	130	8	Casanova Elvo	89	132	8	Oldenico	145	58	3	Tollegno
34	68	5	Casapinta	90	166	9	Palazzolo Verellese	146	108	6	Torrazzo
35	114	8	Cascine San Giacomò	91	161	10	Pertengo	147	159	9	Tricerro
36	105	5	Castelletto Cervo	92	62	5	Pettinengo	148	167	9	Trino
37	129	6	Cavaglià	93	156	10	Pezzana	149	39	2	Trivero
38	26	2	Cèllio	94	76	5	Piatto	150	142	10	Tronzano Verellese
39	88	5	Cerreto Castello	95	30	3	Piedicavallo	151	87	5	Valdengo
40	110	6	Cerrione	96	22	1	Pila	152	29	2	Valdùggia
41	7	1	Cervatto	97	21	1	Piode	153	66	5	Vallanzengo
42	147	9	Cigliano	98	49	3	Pistolesa	154	51	3	Valle Mosso
43	19	2	Civiasco	99	72	4	Pollone	155	65	5	Valle San Nicolao
44	32	2	Còggiola	100	95	7	Ponderano	156	18	2	Varallo
45	131	8	Collobiano	101	31	2	Pòrtula	157	48	3	Vèglio
46	89	5	Cossato	102	27	2	Pòstua	158	145	10	Vercelli
47	160	10	Costanzana	103	57	3	Pralungo	159	102	7	Verrone
48	8	1	Cravagliana	104	152	10	Prarolo	160	86	5	Vigliano Biellese
49	164	9	Crescentino	105	40	2	Pray	161	69	5	Villa del Bosco
50	41	5	Crevacuore	106	77	5	Quaregna	162	117	8	Villanova Biellese
51	67	5	Crosa	107	24	2	Quarona	163	121	8	Villarboit
52	143	10	Crova	108	138	10	Quinto Verellese	164	133	10	Villata
53	55	5	Curino	109	38	3	Quittengo	165	123	6	Viverone
54	154	10	Desana	110	20	1	Rassa	166	17	2	Vocca
55	91	4	Donato	111	5	1	Rima San Giuseppe	167	118	6	Zimone
56	125	6	Dorzano	112	6	1	Rimasco	168	109	6	Zubiena
								169	63	5	Zumàglia

(a) Nella carta planimetrica, tale numero è indicato tra parentesi per contraddistinguere i comuni la cui denominazione è stata omissa per ragioni di spazio.
 (b) Dall'alto in basso, procedendo da sinistra a destra.

AVVERTENZE

Nelle avvertenze che seguono sono illustrati i caratteri ai quali si riferiscono i dati riportati nel presente volume, allo scopo di assicurare una esatta interpretazione dei dati stessi.

Per una conoscenza più completa delle modalità tecniche seguite per l'esecuzione del censimento, vedasi il fascicolo dell'Istituto Centrale di Statistica « Disposizioni e istruzioni per il 1° Censimento generale dell'agricoltura, 15 aprile 1961 », Metodi e Norme, Numero speciale.

1. - **Riferimento dei dati** — I dati contenuti nel presente volume fanno riferimento alla data del 15 aprile 1961, ad eccezione dei dati concernenti le coltivazioni praticate (Tavv. 4 e 8), i quali si riferiscono invece alle superfici investite nelle diverse coltivazioni durante l'annata agraria 1960-61.

2. - **Circoscrizioni territoriali** — L'elaborazione dei dati è stata effettuata, nell'ambito della provincia, secondo le zone altimetriche e le regioni agrarie, quali risultano definite nel fascicolo dell'Istituto Centrale di Statistica « Circoscrizioni statistiche », Metodi e Norme, Serie C, n. 1.

Per quanto riguarda, in particolare, le regioni agrarie (Tav. 10), è da tener presente che esse risultano contraddistinte, nell'ambito della provincia, da un numero d'ordine progressivo, cui corrisponde la denominazione di ciascuna regione agraria.

Per la provincia di Vercelli le regioni agrarie sono le seguenti:

- Regione agraria 1 - Alta Valsesia
- Regione agraria 2 - Montagna della media Valsesia
- Regione agraria 3 - Valle del Cervo
- Regione agraria 4 - Alto Elvo
- Regione agraria 5 - Colline di Biella
- Regione agraria 6 - Morenica della Serra
- Regione agraria 7 - Pianura tra l'Elvo e il Cervo
- Regione agraria 8 - Pianura delle Baraggie
- Regione agraria 9 - Pianura del Canale Cavour
- Regione agraria 10 - Pianura di Vercelli

I comuni compresi in ciascuna zona altimetrica possono individuarsi dalla carta planimetrica riportata nel presente fascicolo. Inoltre, nell'elenco dei comuni riportato nel retro di detta carta planimetrica risulta indicato, a fianco di ciascun comune, il numero d'ordine della regione agraria di appartenenza del comune stesso.

3. - **Azienda** — Per azienda agricola, forestale o zootecnica s'intende, ai fini del censimento, l'unità tecnico-economica costituita da terreni, anche in appezzamenti non contigui, ed eventualmente da impianti ed attrezzature varie in cui si attua la produzione agraria, forestale o zootecnica ad opera di un conduttore, e cioè persona fisica, società o ente, che ne sopporta il rischio sia da solo (conduttore coltivatore o conduttore con salariati e/o compartecipanti), sia in associazione ad un mezzadro o colono parziario.

Fra le aziende agricole si intendono comprese anche le aziende zootecniche nelle quali l'allevamento del bestiame viene attuato senza utilizzazione di terreno agrario.

Hanno formato oggetto del censimento tutte le aziende agricole, forestali e zootecniche, di qualsiasi ampiezza e da chiunque condotte. Pertanto, nel numero delle aziende risultano comprese anche quelle di minima estensione, generalmente condotte da conduttori esplicitanti anche attività non agricole (artigiani, operai, ecc.) e che non si è ritenuto opportuno di escludere dal censimento, non costituendo l'estensione, da sola, un criterio sufficiente per distinguere le aziende agrarie vere e proprie da quelle improprie.

Sono stati esclusi dal censimento, in quanto non costituenti aziende: i piccoli orti a carattere familiare, generalmente annessi alle abitazioni; i parchi e giardini ornamentali a chiunque appartenenti; i piccoli allevamenti a carattere familiare, costituiti da uno o pochi capi di bestiame (suini, capre, pollame, ecc.), salvo il caso in cui tali allevamenti facevano parte di un'azienda agricola.

4. - **Superficie** — I dati sulla superficie delle aziende si riferiscono alla superficie totale delle aziende stesse, comprendente sia l'area complessiva dei terreni destinati a colture erbacee o arboree, inclusi i boschi, sia l'area occupata da fabbricati, stagni, canali, ecc. situati entro il perimetro dei terreni che costituiscono la azienda.

I dati sulle superfici investite nelle diverse coltivazioni (Tavv. 4 e 8) sono indicati al lordo da tare.

Per quanto riguarda la Tav. 11 è da tener presente che i dati si riferiscono al complesso delle aziende censite in ciascun comune, e cioè alle aziende i cui terreni ricadevano tutti nel comune di censimento, nonché alle aziende i cui terreni ricadevano in comuni diversi, ma che avevano nel comune di censimento il centro aziendale o la maggior parte dei terreni. Pertanto la superficie censita con riferimento ad un singolo comune può risultare anche superiore alla superficie agraria e forestale del comune stesso.

5. - **Forma di conduzione** (rapporto tra impresa e lavoro) — Per forma di conduzione di un'azienda si intende il rapporto tra l'imprenditore (conduttore) e le forze di lavoro dell'azienda stessa. Ai fini del censimento, le forme di conduzione sono state raggruppate nel modo seguente:

— *conduzione diretta del coltivatore*, quando il conduttore presta egli stesso lavoro manuale nell'azienda, del cui capitale fondiario dispone a titolo di proprietà, di affitto, ecc. Il conduttore coltivatore diretto di regola impiega nell'azienda anche mano d'opera fornita da propri familiari, da garzoni ed, in particolari occorrenze, da braccianti od altri salariati.

Agli effetti del censimento si considerano a conduzione diretta del coltivatore anche le aziende nelle quali la porzione di lavoro prestata da mano d'opera salariata risulti prevalente rispetto a quella fornita dal conduttore e dai familiari coadiuvanti;

— *conduzione con salariati e/o compartecipanti*, quando il conduttore impiega per i lavori manuali dell'azienda mano d'opera fornita da salariati (salariati fissi, obbligati, braccianti e simili) e/o da compartecipanti mentre la sua opera è rivolta alla direzione dell'azienda nei riguardi degli ordinamenti colturali e degli altri aspetti tecnico-organizzativi;

— *conduzione a colonia parziaria appoderata* (mezzadria), quando una persona od ente (concedente) affida un podere (di cui è proprietario, enfiteuta, affittuario, ecc.) ad un capo famiglia (famiglia colonica), il quale si impegna ad eseguire, con l'aiuto dei familiari, tutti i lavori che il podere richiede, sostenendo parte delle spese necessarie alla conduzione e dividendone i frutti col concedente in determinate proporzioni;

— *altra forma di conduzione*, che comprende tutti gli altri tipi di rapporti di conduzione non classificabili tra quelli sopra elencati ed, in particolare, i rapporti di conduzione a colonia parziaria non appoderata o impropria.

6. - **Titolo di possesso dei terreni** (rapporto tra impresa e proprietà) — Il titolo di possesso dei terreni fa riferimento al titolo in base al quale il conduttore dispone dei terreni stessi; nel caso della colonia parziaria appoderata il titolo di possesso è riferito al concedente.

Tra i titoli di possesso sono stati posti in evidenza la proprietà (alla quale è stata assimilata l'enfiteusi) e l'affitto. Tra gli «altri titoli» risultano compresi: l'usufrutto, l'assegnazione di terreni da parte di un Ente di riforma o Consorzio o Università agraria o Ente simile, la colonia perpetua, il beneficio parrocchiale, l'uso gratuito, ecc.

7. - **Coltivazioni praticate** — Per «prati avvicendati ed erbai» si intendono le coltivazioni formate da una specie o da un miscuglio di specie erbacee destinate esclusivamente alla produzione del foraggio, che vengono praticate in avvicendamento o in rotazione con altre coltivazioni erbacee.

Per «prati permanenti e pascoli» si intendono i terreni saldi destinati esclusivamente e permanentemente alla produzione di foraggio e quindi, di norma, privi di piante legnose. Si intendono destinati a prato permanente o a pascolo anche i terreni sui quali siano presenti piante legnose a carattere sparso o come relitti di precedenti colture.

La vite è considerata in coltura specializzata quando viene coltivata su terreni utilizzati esclusivamente per detta coltivazione, oppure su terreni il cui suolo viene parzialmente utilizzato anche per coltivazioni erbacee aventi, generalmente, carattere accessorio o marginale. La vite è considerata in coltura specializzata anche quando è compresente sul terreno ad altra specie legnosa agraria e rappresenta la coltivazione predominante dal punto di vista della destinazione produttiva del terreno stesso.

La vite è considerata in coltura promiscua quando viene coltivata su terreni utilizzati contemporaneamente per coltivazioni erbacee non aventi carattere accessorio o marginale, oppure quando è compresente sul

terreno ad altra specie legnosa agraria e non rappresenta la coltivazione predominante dal punto di vista della destinazione produttiva del terreno stesso.

Nelle Tavv. 4 e 8, con riferimento a ciascuna coltivazione, risulta riportata la superficie totale delle aziende che praticano tale coltivazione, nonchè la superficie investita nella coltivazione stessa. Per la vite in coltura promiscua, invece, risulta indicata soltanto la superficie totale delle aziende in cui è presente tale coltivazione.

8. - **Bestiame** — I dati fanno riferimento al numero dei capi di bestiame delle specie e categorie considerate che, a prescindere dal titolo di possesso, alla data del censimento risultavano in dotazione di ciascuna azienda, anche se temporaneamente assenti per qualsiasi motivo (transumanza, pascolo, ecc.).

Per quanto riguarda la Tav. 9, i dati sui bovini sono riportati distintamente per il totale dei bovini e per il numero delle vacche da latte.

Ai fini del censimento, per vacca s'intende la bovina che ha già partorito o che, pur non avendo mai partorito, ha già fatto la terza mossa. Sono considerate vacche da latte quelle che, per razza ed attitudine, sono adibite esclusivamente alla produzione di latte, o che, comunque, danno una produzione di latte di norma eccedente la quantità occorrente per l'alimentazione del vitello durante il periodo dell'alimentazione latteica di questo.

Per quanto concerne gli ovini e caprini (Tavv. 5 e 9), è da ritenere che i dati dichiarati nei questionari di azienda siano inferiori alla loro effettiva consistenza.

Avvertenze particolari — Il numero delle aziende riportato nelle Tavv. 1, 5, 9, 10, 11 fa riferimento a tutte le aziende agricole, forestali e zootecniche esistenti nella provincia. Nelle Tavv. 2, 3, 4, 6, 7, 8 non sono comprese, per la natura dei caratteri considerati, le aziende senza terreno agrario.

Per quanto concerne, inoltre, le Tavv. 4 e 8, è da tener presente che, con riferimento alle coltivazioni indicate, le aziende e la relativa superficie totale risultano ripetute tante volte quante sono le coltivazioni da esse praticate. Così, ad esempio, se un'azienda pratica la coltivazione del frumento e della vite in coltura specializzata, tale azienda e la relativa superficie totale risulta ripetuta sia tra le aziende che praticano la coltivazione del frumento, sia tra le aziende che praticano la coltivazione della vite in coltura specializzata.

TAVOLE INTRODUTTIVE

TAV. 1 — Aziende per forma di conduzione e classe di superficie

Superficie in ettari

CLASSI DI SUPERFICIE DELLE AZIENDE <i>Ettari</i>	CONDUZIONE DIRETTA DEL COLTIVATORE		CONDUZIONE CON SALARIATI E/O COMPARTICIPANTI		CONDUZIONE A COLONIA PARZIARIA APPODERATA		ALTRA FORMA DI CONDUZIONE		TOTALE	
	Aziende	Superficie	Aziende	Superficie	Aziende	Superficie	Aziende	Superficie	Aziende	Superficie
Senza terreno agrario . . .	61	—	3	—	—	—	—	—	64	—
fino a 0,10	2.770	175,46	667	43,35	—	—	1	0,05	3.438	218,86
0,11 - 0,20	2.822	447,30	760	119,11	—	—	—	—	3.602	566,41
0,21 - 0,30	2.298	587,09	655	167,80	—	—	—	—	2.953	754,89
0,31 - 0,40	2.241	808,51	524	187,42	—	—	1	0,35	2.766	996,28
0,41 - 0,50	1.639	749,07	424	192,74	—	—	2	0,90	2.065	942,71
0,51 - 0,75	3.443	2.144,73	857	533,90	—	—	1	0,72	4.301	2.679,35
0,76 - 1,00	3.310	2.885,32	618	540,42	3	2,41	1	0,79	3.932	3.428,94
1,01 - 1,50	4.409	5.481,14	868	1.073,45	6	7,22	1	1,50	5.284	6.563,31
1,51 - 2,00	3.543	6.205,18	589	1.028,39	4	7,12	2	3,80	4.138	7.244,49
2,01 - 2,50	2.505	5.644,90	390	874,00	3	6,93	2	4,21	2.900	6.530,04
2,51 - 3,00	1.966	5.412,84	274	749,03	8	21,82	1	2,82	2.249	6.186,51
3,01 - 3,50	1.522	4.938,54	226	730,18	8	25,05	—	—	1.756	5.693,77
3,51 - 4,00	1.343	5.056,98	178	668,96	7	26,44	—	—	1.528	5.752,38
4,01 - 4,50	958	4.076,74	142	605,23	6	25,68	1	4,41	1.107	4.712,06
4,51 - 5,00	1.014	4.820,27	127	604,05	10	47,23	—	—	1.151	5.471,55
5,01 - 7,50	3.238	19.881,43	354	2.155,67	48	305,72	3	18,78	3.643	22.361,60
7,51 - 10,00	1.884	16.213,50	166	1.428,02	33	295,62	3	26,15	2.086	17.963,29
10,01 - 12,50	965	10.760,89	114	1.278,33	17	184,11	2	23,94	1.098	12.247,27
12,51 - 15,00	589	8.044,72	64	877,04	15	203,67	—	—	668	9.125,43
15,01 - 20,00	676	11.565,29	96	1.665,40	10	169,52	—	—	782	13.400,21
20,01 - 25,00	363	8.134,59	45	1.010,67	8	176,27	—	—	416	9.321,53
25,01 - 30,00	200	5.464,97	47	1.272,15	4	114,96	—	—	251	6.852,08
30,01 - 40,00	235	8.073,40	64	2.263,69	4	147,32	—	—	303	10.484,41
40,01 - 50,00	161	7.161,14	46	2.022,73	3	133,07	—	—	210	9.316,94
50,01 - 75,00	177	10.701,25	75	4.760,43	3	191,92	—	—	255	15.653,60
75,01 - 100,00	46	3.843,70	97	8.430,30	—	—	—	—	143	12.274,00
100,01 - 150,00	15	1.761,60	105	12.861,19	—	—	—	—	120	14.622,79
150,01 - 200,00	6	1.084,32	37	6.347,14	—	—	—	—	43	7.431,46
200,01 - 250,00	—	—	12	2.685,58	—	—	—	—	12	2.685,58
250,01 - 500,00	5	1.964,50	34	12.425,23	—	—	—	—	39	14.389,73
500,01 - 1.000,00	1	815,31	20	13.799,30	—	—	—	—	21	14.614,61
1.000,01 - 2.500,00	—	—	6	7.764,69	—	—	—	—	6	7.764,69
oltre 2.500	—	—	—	—	—	—	—	—	—	—
TOTALE	44.425	164.904,68	8.684	91.165,59	200	2.092,08	21	88,42	53.330	258.250,77

TAV. 2 — Aziende per titolo di possesso dei terreni

Superficie in ettari

FORME DI CONDUZIONE ZONE ALTIMETRICHE	T O T A L E					SOLO PROPRIETÀ		SOLO AFFITTO		PARTE IN PROPRIETÀ E PARTE IN AFFITTO			
	Aziende	Superficie			Totale	Aziende	Superficie	Aziende	Superficie	Aziende	Superficie		
		proprietà	affitto	altri titoli							proprietà	affitto	Totale
CONDUZIONE DIRETTA DEL COLTIVATORE	44.364	99.496,89	83.809,34	1.598,85	164.904,68	29.444	87.739,09	5.206	31.276,35	8.832	30.492,68	32.197,07	62.689,75
Montagna	13.847	37.934,74	9.724,38	652,21	48.311,33	11.049	26.698,08	657	2.391,72	1.847	10.725,57	7.274,97	18.000,54
Collina	15.434	29.811,43	9.190,27	744,06	39.745,76	11.250	22.034,43	1.350	4.213,59	2.404	7.131,05	4.819,15	11.950,20
Pianura	15.083	31.750,52	44.894,69	202,38	76.847,59	7.145	19.006,58	3.199	24.671,04	4.581	12.636,06	20.102,95	32.739,01
CONDUZIONE CON SALARIATI E/O COMPARTICIPANTI	8.681	71.116,41	19.368,09	681,09	91.165,59	8.194	67.881,65	205	16.410,62	118	3.016,91	2.953,39	5.970,30
Montagna	3.765	41.617,25	273,43	129,71	42.020,39	3.678	40.150,22	14	242,00	24	1.369,85	31,43	1.401,28
Collina	3.904	11.241,37	614,26	188,12	12.043,75	3.743	10.919,63	34	127,08	35	219,73	483,10	702,83
Pianura	1.012	18.257,79	18.480,40	363,26	37.101,45	773	16.811,80	157	16.041,54	59	1.427,33	2.438,86	3.866,19
CONDUZIONE A COLONIA PAR- ZIARIA APPODERATA	200	1.999,29	52,79	40,00	2.092,08	186	1.886,24	2	34,43	8	111,82	18,36	130,18
Montagna	—	—	—	—	—	—	—	—	—	—	—	—	—
Collina	168	1.535,32	3,67	24,81	1.563,80	162	1.511,84	—	—	3	23,48	3,67	27,15
Pianura	32	463,97	49,12	15,19	528,28	24	374,40	2	34,43	5	88,34	14,69	103,03
ALTRA FORMA DI CONDUZIONE	21	87,94	0,48	—	88,42	19	83,96	1	0,05	1	3,98	0,43	4,41
Montagna	1	1,50	—	—	1,50	1	1,50	—	—	—	—	—	—
Collina	16	78,12	0,05	—	78,17	15	78,12	1	0,05	—	—	—	—
Pianura	4	8,32	0,43	—	8,75	3	4,34	—	—	1	3,98	0,43	4,41
TOTALE	53.266	172.700,33	83.230,70	2.319,74	258.250,77	37.843	137.590,94	5.414	47.721,45	8.959	33.625,39	35.169,25	68.794,64
MONTAGNA	17.613	79.553,49	9.997,81	781,92	90.333,22	14.728	66.849,80	671	2.633,72	1.871	12.095,42	7.306,40	19.401,82
COLLINA	19.522	42.666,24	9.808,25	956,99	53.431,48	15.170	34.544,02	1.385	4.340,72	2.442	7.374,26	5.305,92	12.680,18
PIANURA	16.131	50.480,60	63.424,64	580,83	114.486,07	7.945	36.197,12	3.358	40.747,01	4.646	14.155,71	22.556,93	36.712,64

TAV. 3 — Aziende per frammentazione in corpi di terreno

Superficie in ettari

FORME DI CONDUZIONE ZONE ALTIMETRICHE	AZIENDE COSTITUTE DA UN UNICO CORPO		AZIENDE I CUI TERRENI SONO FRAMMENTATI IN CORPI													
			2		3		4		5		6		7		8	
			Aziende	Superficie	Aziende	Superficie	Aziende	Superficie	Aziende	Superficie	Aziende	Superficie	Aziende	Superficie	Aziende	Superficie
CONDUZIONE DIRETTA DEL COLTIVATORE	9.339	15.403,73	6.862	10.311,11	4.900	11.164,02	3.743	10.388,00	3.060	10.194,52	2.452	9.163,54	1.910	8.259,20	1.758	8.652,14
Montagna	2.622	1.901,62	1.810	2.740,32	1.581	2.892,24	1.181	2.227,88	980	2.199,28	762	1.952,25	562	1.804,22	507	1.864,83
Collina	2.873	2.250,40	1.997	1.974,58	1.513	2.372,23	1.280	2.610,15	1.078	2.509,81	908	2.342,41	733	2.143,63	719	2.371,13
Pianura	3.844	11.251,71	2.555	5.596,21	1.806	5.899,55	1.282	5.549,97	1.002	5.485,43	782	4.868,88	615	4.311,35	532	4.416,18
CONDUZIONE CON SALARIATI E/O COMPARTICIPANTI	2.502	26.023,03	1.353	5.713,39	983	5.283,78	735	5.965,50	490	4.593,27	459	2.085,77	303	1.837,47	301	2.144,80
Montagna	946	5.051,90	475	982,81	446	2.541,35	352	3.808,14	229	2.027,22	200	776,05	149	851,59	140	1.504,93
Collina	1.088	2.616,29	702	1.467,33	446	823,57	324	794,21	218	1.503,11	229	557,01	136	409,96	154	392,69
Pianura	468	18.354,84	176	3.263,25	91	1.918,86	59	1.363,15	43	1.062,94	30	702,71	18	575,92	7	247,18
CONDUZIONE A COLONIA PARZIARIA APPODERATA	22	237,88	17	165,19	26	229,90	21	217,41	20	186,80	15	132,73	9	80,22	9	68,73
Montagna	—	—	—	—	—	—	—	—	—	—	—	—	—	—	—	—
Collina	17	193,95	14	114,63	25	191,91	18	127,52	15	114,43	12	105,74	8	70,12	7	61,17
Pianura	5	43,93	3	50,56	1	37,99	3	89,89	5	72,37	3	26,99	1	10,10	2	7,56
ALTRA FORMA DI CONDUZIONE	5	11,62	4	13,20	2	2,63	—	—	2	19,22	1	4,41	—	—	—	—
Montagna	1	1,50	—	—	—	—	—	—	—	—	—	—	—	—	—	—
Collina	4	10,12	4	13,20	1	2,20	—	—	2	19,22	—	—	—	—	—	—
Pianura	—	—	—	—	1	0,43	—	—	—	—	1	4,41	—	—	—	—
TOTALE	11.868	41.676,26	7.736	16.202,89	5.911	16.680,33	4.499	16.570,91	3.572	14.993,81	2.927	11.336,45	2.222	10.176,89	2.068	10.865,67
MONTAGNA	3.569	6.955,02	2.285	3.723,13	2.027	5.433,59	1.533	6.036,02	1.209	4.226,50	962	2.728,30	711	2.655,81	647	3.369,76
COLLINA	3.982	5.070,76	2.717	3.569,74	1.985	3.389,91	1.622	3.531,88	1.313	4.146,57	1.149	3.005,16	877	2.623,71	880	2.824,99
PIANURA	4.317	29.650,48	2.734	8.910,02	1.899	7.856,83	1.344	7.003,01	1.050	6.620,74	816	5.602,99	634	4.897,37	541	4.670,92

AZIENDE I CUI TERRENI SONO FRAMMENTATI IN CORPI

FORME DI CONDUZIONE ZONE ALTIMETRICHE	9		10		11 - 15			16 - 20			21 - 50			oltre 50		
	Aziende	Superficie	Aziende	Superficie	Aziende	Corpi	Superficie	Aziende	Corpi	Superficie	Aziende	Corpi	Superficie	Aziende	Corpi	Superficie
	CONDUZIONE DIRETTA DEL COLTIVATORE	1.113	5.188,87	1.376	7.595,65	3.879	50.096	24.763,39	1.853	33.399	14.056,40	2.300	67.533	24.319,33	319	24.515
Montagna	306	1.113,65	425	1.683,78	1.246	16.153	6.985,17	651	11.809	4.408,44	1.037	31.355	12.631,30	177	13.976	3.906,35
Collina	484	1.616,32	533	2.005,75	1.559	20.163	6.697,16	754	13.574	4.114,32	874	25.130	5.536,06	129	9.751	1.201,81
Pianura	323	2.458,90	418	3.906,12	1.074	13.780	11.071,06	448	8.016	5.533,64	389	11.048	6.151,97	13	788	346,62
CONDUZIONE CON SALARIATI E/O COMPARTICIPANTI	181	1.300,64	200	2.663,36	548	7.037	9.924,79	242	4.344	5.332,61	330	9.471	10.471,43	54	4.519	7.875,75
Montagna	61	414,11	112	1.412,64	300	3.868	5.768,43	122	2.195	2.315,55	194	5.547	7.226,57	39	3.543	7.339,10
Collina	105	269,60	76	199,62	208	2.656	783,20	94	1.653	560,40	112	3.163	1.404,73	12	764	262,03
Pianura	15	616,93	12	1.051,10	40	513	3.373,16	26	456	2.456,66	24	761	1.840,13	3	212	274,62
CONDUZIONE A COLONIA PARZIARIA APPODERATA	6	96,67	8	93,25	21	270	238,84	18	330	235,69	5	137	61,29	3	173	57,48
Montagna	—	—	—	—	—	—	—	—	—	—	—	—	—	—	—	—
Collina	4	31,87	6	44,44	17	220	160,29	17	310	228,96	5	137	61,29	3	173	57,48
Pianura	2	64,80	2	48,81	4	50	68,55	1	20	6,73	—	—	—	—	—	—
ALTRA FORMA DI CONDUZIONE	3	5,81	2	20,71	2	24	10,82	—	—	—	—	—	—	—	—	—
Montagna	—	—	—	—	—	—	—	—	—	—	—	—	—	—	—	—
Collina	1	1,90	2	20,71	2	24	10,82	—	—	—	—	—	—	—	—	—
Pianura	2	3,91	—	—	—	—	—	—	—	—	—	—	—	—	—	—
TOTALE	1.303	6.591,99	1.586	10.372,97	4.450	57.427	34.917,84	2.113	38.073	19.624,70	2.635	77.141	34.852,05	376	29.207	13.388,01
MONTAGNA	367	1.527,76	537	3.096,42	1.546	20.021	12.753,60	773	14.004	6.723,99	1.231	36.902	19.857,87	216	17.519	11.245,45
COLLINA	594	1.919,69	617	2.270,52	1.786	23.063	7.651,47	865	15.577	4.903,68	991	28.430	7.022,08	144	10.688	1.521,32
PIANURA	342	3.144,54	432	5.006,03	1.118	14.343	14.512,77	475	8.492	7.997,03	413	11.809	7.992,10	16	1.000	621,24

TAV. 4 — Aziende secondo alcune coltivazioni praticate (a)

Superficie in ettari

FORME DI CONDUZIONE ZONE ALTIMETRICHE	AZIENDE CHE PRATICANO LA COLTIVAZIONE DI													
	Frumento			Foraggiere						Vite				
	Aziende	Superficie		Prati avvicendati ed erbai			Prati permanenti e pascoli			Coltura specializzata (vigneto)		Coltura promiscua		
		totale delle aziende	a frumento	Aziende	totale delle aziende	a prati avvicendati ed erbai	Aziende	totale delle aziende	a prati permanent e pascoli	Aziende	totale delle aziende	a vigneto	Aziende	Superficie totale delle aziende
CONDUZIONE DIRETTA DEL COLTIVATORE	9.342	76.008,27	17.993,45	8.229	70.026,97	17.479,35	25.855	109.790,13	42.439,87	8.495	28.761,63	2.714,55	2.426	7.516,58
Montagna	54	401,41	7,83	151	541,66	149,45	11.616	46.219,57	26.088,88	55	272,38	15,06	416	2.172,72
Collina	2.333	13.601,21	2.528,67	2.104	11.606,37	2.310,31	10.789	31.995,28	10.822,47	7.145	24.407,11	2.312,10	1.547	4.050,85
Pianura	6.955	62.005,65	15.456,95	5.974	57.878,94	15.019,59	3.450	31.575,28	5.528,52	1.295	4.082,14	387,39	463	1.293,01
CONDUZIONE CON SALARIATI E/O COMPARTICIPANTI . .	300	28.978,23	4.889,22	354	30.820,78	6.224,96	3.351	65.880,43	19.860,01	267	2.482,99	191,52	109	378,43
Montagna	1	26,16	0,61	11	22,76	6,18	1.757	32.913,71	13.933,09	7	19,29	1,81	17	84,83
Collina	31	674,69	71,40	31	1.189,00	250,41	1.318	7.636,87	3.823,22	216	1.341,50	153,43	86	292,36
Pianura	268	28.275,38	4.597,21	312	29.608,97	5.968,37	276	24.829,85	1.903,70	44	1.122,20	36,28	6	1,24
CONDUZIONE A COLONIA PARZIARIA APPODERATA	99	1.364,22	258,44	86	1.176,85	255,88	180	1.905,36	503,50	151	1.314,85	165,71	14	184,17
Montagna	—	—	—	—	—	—	—	—	—	—	—	—	—	—
Collina	69	840,66	104,74	57	671,09	106,25	161	1.544,14	450,84	146	1.254,55	160,99	11	164,21
Pianura	30	523,56	153,70	29	505,56	149,63	19	361,22	52,66	5	60,40	4,72	3	19,96
ALTRA FORMA DI CONDUZIONE	7	49,03	3,46	1	5,73	1,14	13	78,50	28,27	15	78,17	11,30	3	3,96
Montagna	—	—	—	—	—	—	1	1,50	1,50	—	—	—	—	—
Collina	6	44,62	3,08	1	5,73	1,14	10	68,58	23,45	11	69,42	10,29	2	1,95
Pianura	1	4,41	0,38	—	—	—	2	6,42	3,32	4	8,75	1,01	1	2,01
TOTALE	9.748	106.397,75	22.924,57	8.670	102.030,08	23.961,33	29.399	177.152,42	62.631,65	8.928	32.637,74	3.083,08	2.552	8.083,14
MONTAGNA	55	427,57	8,44	162	564,42	155,63	13.374	79.134,78	40.023,47	62	291,67	16,87	433	2.257,55
COLLINA	2.439	15.161,18	2.707,89	2.193	13.472,19	2.668,11	12.278	41.244,87	15.119,98	7.518	27.072,58	2.636,81	1.646	4.509,37
PIANURA	7.254	90.809,00	20.208,24	6.315	87.993,47	21.137,59	3.747	56.772,77	7.488,20	1.348	5.273,49	429,40	473	1.316,22

(a) Cfr. Avvertenze particolari.

TAV. 5 — Aziende per dotazione di bestiame

Superficie in ettari

FORME DI CONDUZIONE ZONE ALTIMETRICHE	AZIENDE CON BESTIAME							AZIENDE SENZA BESTIAME		TOTALE	
	Aziende		Capi					Numero	Superficie	Aziende	Superficie
	Numero	Superficie	Bovini	Bufalini	Ovini e caprini	Suini	Equini				
CONDUZIONE DIRETTA DEL COLTIVATORE	14.551	122.152,49	75.849	—	6.908	14.412	6.728	29.874	42.752,19	44.425	164.904,68
Montagna	3.547	32.787,72	13.826	—	5.655	449	651	10.301	15.523,61	13.848	48.311,33
Collina	4.792	24.644,72	18.362	—	879	2.092	1.364	10.646	15.101,04	15.438	39.745,76
Pianura	6.212	64.720,05	43.661	—	374	11.871	4.711	8.927	12.127,54	15.139	76.847,59
CONDUZIONE CON SALARIATI E/O COMPARTICIPANTI . .	417	33.198,12	15.713	—	89	3.220	928	8.267	57.989,47	8.684	91.165,59
Montagna	32	967,25	159	—	28	13	5	3.733	41.053,14	3.765	42.020,39
Collina	91	1.609,95	735	—	21	72	55	3.814	10.433,80	3.905	12.043,75
Pianura	294	30.618,92	14.819	—	40	3.135	868	720	6.482,53	1.014	37.101,45
CONDUZIONE A COLONIA PARZIARIA APPODERATA	189	2.059,02	1.559	—	10	132	89	11	33,06	200	2.092,08
Montagna	—	—	—	—	—	—	—	—	—	—	—
Collina	158	1.531,88	1.135	—	8	103	56	10	31,92	168	1.563,80
Pianura	31	527,14	424	—	2	29	33	1	1,14	32	528,28
ALTRA FORMA DI CONDUZIONE	10	70,95	55	—	—	6	4	11	17,47	21	88,42
Montagna	1	1,50	3	—	—	—	—	—	—	1	1,50
Collina	8	65,04	43	—	—	6	4	8	13,13	16	78,17
Pianura	1	4,41	9	—	—	—	—	3	4,34	4	8,75
TOTALE	15.167	157.478,58	93.176	—	7.007	17.770	7.747	38.163	100.772,19	53.330	258.250,77
MONTAGNA	3.580	33.756,47	13.988	—	5.683	462	656	14.034	56.576,75	17.614	90.333,22
COLLINA	5.049	27.851,59	20.275	—	908	2.273	1.479	14.478	25.579,89	19.527	53.431,48
PIANURA	6.538	95.870,52	58.913	—	416	15.035	5.612	9.651	18.615,55	16.189	114.486,07

TAVOLE ANALITICHE

TAV. 6 — Aziende per classe di superficie e titolo di possesso dei terreni

Superficie in ettari
A - TOTALE

CLASSI DI SUPERFICIE DELLE AZIENDE Ettari	SOLO PROPRIETÀ		SOLO AFFITTO		SOLO ALTRI TITOLI		PARTE IN PROPRIETÀ E PARTE IN AFFITTO				PARTE IN PROPRIETÀ E PARTE AD ALTRI TITOLI			
	Aziende	Superficie	Aziende	Superficie	Aziende	Superficie	Aziende	Superficie			Aziende	Superficie		
								proprietà	affitto	Totale		proprietà	altri titoli	Totale
Fino a 0,10	3.084	197,43	295	17,30	25	1,72	29	1,00	1,02	2,02	4	0,17	0,14	0,31
0,11 - 0,20	3.234	506,18	243	40,02	47	7,64	70	5,15	6,02	11,17	8	0,67	0,73	1,40
0,21 - 0,30	2.626	670,42	203	52,03	34	8,96	81	10,34	10,72	21,06	9	1,02	1,40	2,42
0,31 - 0,40	2.361	848,17	260	95,59	23	8,16	112	18,71	21,96	40,67	10	2,11	1,58	3,69
0,41 - 0,50	1.794	818,33	155	71,29	12	5,61	90	19,75	21,40	41,15	14	3,27	3,06	6,33
0,51 - 0,75	3.640	2.267,90	335	207,42	33	20,43	263	82,87	81,81	164,68	27	8,50	8,58	17,08
0,76 - 1,00	3.186	2.778,89	394	341,35	40	35,16	284	116,78	132,58	249,36	24	10,59	10,12	20,71
1,01 - 1,50	4.057	5.032,49	515	639,17	44	53,29	605	365,41	394,04	759,45	60	41,79	33,07	74,86
1,51 - 2,00	2.938	5.137,93	453	789,25	34	60,38	640	573,51	555,19	1.128,70	65	63,88	50,50	114,38
2,01 - 2,50	2.043	4.599,66	273	613,55	20	45,29	505	612,74	527,21	1.139,95	49	60,82	48,42	109,24
2,51 - 3,00	1.500	4.124,30	208	570,86	13	36,57	485	727,66	620,06	1.347,72	30	48,01	34,28	82,29
3,01 - 3,50	1.077	3.488,43	180	584,63	9	29,10	456	822,50	659,18	1.481,68	28	48,68	41,71	90,39
3,51 - 4,00	904	3.403,77	126	476,95	10	37,93	453	938,46	765,36	1.703,82	26	49,39	46,99	96,38
4,01 - 4,50	627	2.670,38	102	433,40	7	29,68	341	783,87	667,62	1.451,49	16	43,34	24,56	67,90
4,51 - 5,00	562	2.671,65	115	544,86	7	33,32	433	1.115,66	944,81	2.060,47	21	58,17	40,78	98,95
5,01 - 7,50	1.668	10.176,18	342	2.124,55	19	112,23	1.543	5.124,23	4.401,94	9.526,17	37	129,54	90,83	220,37
7,51 - 10,00	820	7.084,64	259	2.215,87	10	87,83	955	4.077,90	4.143,13	8.221,03	23	129,92	68,32	198,24
10,01 - 12,50	420	4.658,45	142	1.590,74	7	75,06	507	2.743,45	2.934,97	5.678,42	12	73,35	57,99	131,34
12,51 - 15,00	255	3.495,95	107	1.464,70	3	41,46	291	1.870,99	2.086,71	3.957,70	7	58,67	38,68	97,35
15,01 - 20,00	292	5.006,56	152	2.622,11	4	69,98	323	2.330,85	3.182,26	5.513,11	5	31,99	51,06	83,05
20,01 - 25,00	143	3.216,19	99	2.220,52	—	—	168	1.464,48	2.287,02	3.751,50	3	31,84	32,85	64,69
25,01 - 30,00	110	2.992,78	66	1.805,47	1	29,62	73	821,61	1.176,93	1.998,54	—	—	—	—
30,01 - 40,00	113	3.933,77	102	3.514,18	1	39,80	85	1.203,28	1.720,03	2.923,31	1	37,26	1,90	39,16
40,01 - 50,00	87	3.812,69	77	3.434,31	—	—	43	756,26	1.173,07	1.929,33	1	25,03	22,53	47,56
50,01 - 75,00	110	6.917,36	85	5.144,55	1	64,47	56	1.610,10	1.727,69	3.337,79	3	130,38	59,05	189,43
75,01 - 100,00	57	4.894,25	56	4.816,12	1	91,44	29	1.133,20	1.338,99	2.472,19	—	—	—	—
100,01 - 150,00	57	6.869,59	41	5.107,91	1	149,85	21	936,16	1.559,28	2.495,44	—	—	—	—
150,01 - 200,00	16	2.766,66	21	3.595,91	—	—	6	232,00	836,89	1.068,89	—	—	—	—
200,01 - 250,00	10	2.238,40	2	447,18	—	—	—	—	—	—	—	—	—	—
250,01 - 500,00	28	10.514,49	5	1.635,31	—	—	6	1.049,64	1.190,29	2.239,93	—	—	—	—
500,01 - 1.000,00	19	13.294,95	1	504,35	—	—	1	815,04	0,27	815,31	—	—	—	—
1.000,01 - 2.500,00	5	6.502,10	—	—	—	—	1	1.261,79	0,80	1.262,59	—	—	—	—
oltre 2.500	—	—	—	—	—	—	—	—	—	—	—	—	—	—
TOTALE	37.843	137.590,94	5.414	47.721,45	406	1.174,98	8.959	33.625,39	35.169,25	68.794,64	483	1.088,39	769,13	1.857,52

CLASSI DI SUPERFICIE DELLE AZIENDE Ettari	PARTE IN AFFITTO E PARTE AD ALTRI TITOLI				PARTE IN PROPRIETÀ, PARTE IN AFFITTO E PARTE AD ALTRI TITOLI				T O T A L E					
	Aziende	Superficie			Aziende	Superficie			Aziende	Superficie				
		affitto	altri titoli	Totale		proprietà	affitto	altri titoli		Totale	proprietà	affitto	altri titoli	Totale
Fino a 0,10	1	0,07	0,01	0,08	—	—	—	—	3.438	198,60	18,39	1,87	218,86	
0,11 - 0,20	—	—	—	—	—	—	—	—	3.602	512,00	46,04	8,37	566,41	
0,21 - 0,30	—	—	—	—	—	—	—	—	2.953	681,78	62,75	10,36	754,89	
0,31 - 0,40	—	—	—	—	—	—	—	—	2.766	868,99	117,55	9,74	996,28	
0,41 - 0,50	—	—	—	—	—	—	—	—	2.065	841,35	92,69	8,67	942,71	
0,51 - 0,75	2	0,38	0,79	1,17	1	0,23	0,26	0,18	0,67	4.301	2.359,50	289,87	29,98	2.679,35
0,76 - 1,00	3	1,00	1,60	2,60	1	0,26	0,50	0,11	0,87	3.932	2.906,52	475,43	46,99	3.428,94
1,01 - 1,50	2	0,90	1,68	2,58	1	0,14	1,24	0,09	1,47	5.284	5.439,83	1.035,35	88,13	6.563,31
1,51 - 2,00	5	3,73	4,50	8,23	3	1,10	2,93	1,59	5,62	4.138	5.776,42	1.351,10	116,97	7.244,49
2,01 - 2,50	3	2,82	4,17	6,99	7	6,77	4,62	3,97	15,36	2.900	5.279,99	1.148,20	101,85	6.530,04
2,51 - 3,00	3	1,66	6,47	8,13	6	5,32	5,11	6,21	16,64	2.249	4.905,29	1.197,69	83,53	6.186,51
3,01 - 3,50	—	—	—	—	6	8,42	4,97	6,15	19,54	1.756	4.368,03	1.248,78	76,96	5.693,77
3,51 - 4,00	2	1,46	5,75	7,21	7	11,44	7,46	7,42	26,32	1.528	4.403,06	1.251,23	98,09	5.752,38
4,01 - 4,50	1	2,96	1,09	4,05	13	25,39	13,48	16,29	55,16	1.107	3.522,98	1.117,46	71,62	4.712,06
4,51 - 5,00	5	12,72	10,77	23,49	8	16,16	7,33	15,32	38,81	1.151	3.861,64	1.509,72	100,19	5.471,55
5,01 - 7,50	1	1,60	3,97	5,57	33	83,22	58,98	54,33	196,53	3.643	15.513,17	6.587,07	261,36	22.361,60
7,51 - 10,00	2	8,92	6,49	15,41	17	63,42	50,52	26,33	140,27	2.086	11.355,88	6.418,44	188,97	17.963,29
10,01 - 12,50	1	11,77	0,12	11,89	9	36,32	27,48	37,57	101,37	1.098	7.511,57	4.564,96	170,74	12.247,27
12,51 - 15,00	2	1,08	27,22	28,30	3	13,97	5,68	20,32	39,97	668	5.439,58	3.558,17	127,68	9.125,43
15,01 - 20,00	1	15,99	3,80	19,79	5	41,92	11,57	32,12	85,61	782	7.411,32	5.831,93	156,96	13.400,21
20,01 - 25,00	1	20,96	2,36	23,32	2	13,57	9,74	22,00	45,31	416	4.726,08	4.538,24	57,21	9.321,53
25,01 - 30,00	1	3,40	22,27	25,67	—	—	—	—	—	251	3.814,39	2.985,80	51,89	6.852,08
30,01 - 40,00	—	—	—	—	1	13,70	17,30	3,19	34,19	303	5.188,01	5.251,51	44,89	10.484,41
40,01 - 50,00	—	—	—	—	2	54,26	19,41	19,38	93,05	210	4.648,24	4.626,79	41,91	9.316,94
50,01 - 75,00	—	—	—	—	—	—	—	—	—	255	8.657,84	6.872,24	123,52	15.653,60
75,01 - 100,00	—	—	—	—	—	—	—	—	—	143	6.027,45	6.155,11	91,44	12.274,00
100,01 - 150,00	—	—	—	—	—	—	—	—	—	120	7.805,75	6.667,19	149,85	14.622,79
150,01 - 200,00	—	—	—	—	—	—	—	—	—	43	2.998,66	4.432,80	—	7.431,46
200,01 - 250,00	—	—	—	—	—	—	—	—	—	12	2.238,40	447,18	—	2.685,58
250,01 - 500,00	—	—	—	—	—	—	—	—	—	39	11.564,13	2.825,60	—	14.389,73
500,01 - 1.000,00	—	—	—	—	—	—	—	—	—	21	14.109,99	504,62	—	14.614,61
1.000,01 - 2.500,00	—	—	—	—	—	—	—	—	—	6	7.763,89	0,80	—	7.764,69
oltre 2.500	—	—	—	—	—	—	—	—	—	—	—	—	—	—
TOTALE	36	91,42	103,06	194,48	125	395,61	248,58	<						

Segue Tav. 6 — Aziende per classe di superficie e titolo di possesso dei terreni

Superficie in ettari

B - PER FORMA DI CONDUZIONE

CLASSI DI SUPERFICIE DELLE AZIENDE Ettari	T O T A L E					SOLO PROPRIETÀ		SOLO AFFITTO		PARTE IN PROPRIETÀ E PARTE IN AFFITTO			
	Aziende	Superficie			Totale	Aziende	Superficie	Aziende	Superficie	Aziende	Superficie		
		proprietà	affitto	altri titoli							proprietà	affitto	Totale
CONDUZIONE DIRETTA DEL COLTIVATORE													
Fino a 0,10	2.770	155,63	18,20	1,63	175,46	2.424	154,46	291	17,11	29	1,00	1,02	2,02
0,11 - 0,20	2.842	395,53	45,43	6,34	447,30	2.493	389,98	239	39,50	69	5,05	5,93	10,98
0,21 - 0,30	2.298	517,07	61,06	8,96	587,09	1.984	506,04	197	50,59	79	10,01	10,47	20,48
0,31 - 0,40	2.241	684,46	115,64	8,41	808,51	1.847	664,23	256	94,15	110	18,43	21,49	39,92
0,41 - 0,50	1.639	651,86	90,77	6,44	749,07	1.378	629,34	152	70,00	88	19,43	20,77	40,20
0,51 - 0,75	3.443	1.839,09	283,56	22,08	2.144,73	2.811	1.751,82	327	202,72	256	79,78	80,20	159,98
0,76 - 1,00	3.310	2.381,36	466,00	37,96	2.885,32	2.589	2.257,19	386	334,39	279	114,72	130,11	244,83
1,01 - 1,50	4.409	4.388,66	1.023,25	69,23	5.481,14	3.214	3.989,94	509	631,80	598	361,56	389,31	750,87
1,51 - 2,00	3.543	4.775,92	1.335,53	93,73	6.205,18	2.370	4.147,54	449	782,24	614	571,29	546,63	1.117,92
2,01 - 2,50	2.505	4.423,01	1.133,53	88,36	5.644,90	1.669	3.760,65	270	606,96	498	605,37	519,13	1.124,50
2,51 - 3,00	1.966	4.151,12	1.187,68	74,04	5.412,84	1.225	3.372,96	205	562,68	488	726,94	618,23	1.345,17
3,01 - 3,50	1.522	3.621,80	1.244,57	72,17	4.938,54	850	2.756,06	179	581,36	454	816,86	658,24	1.475,10
3,51 - 4,00	1.343	3.739,23	1.239,38	78,37	5.056,98	730	2.749,24	124	469,39	450	931,47	761,07	1.692,54
4,01 - 4,50	958	2.910,49	1.102,84	63,41	4.076,74	492	2.094,92	101	429,27	332	755,07	657,68	1.412,75
4,51 - 5,00	1.014	3.248,90	1.492,05	79,32	4.820,27	435	2.067,30	113	535,51	430	1.109,86	936,60	2.046,46
5,01 - 7,50	3.238	13.144,37	6.541,45	195,61	19.881,43	1.287	7.843,77	338	2.100,56	1.536	5.101,33	4.380,31	9.481,64
7,51 - 10,00	1.884	9.711,27	6.367,41	134,82	16.213,50	635	5.485,23	257	2.198,31	948	4.048,98	4.109,66	8.158,64
10,01 - 12,50	965	6.083,40	4.539,95	137,54	10.760,85	294	3.250,78	140	1.568,62	505	2.722,95	2.932,08	5.655,03
12,51 - 15,00	589	4.406,83	3.541,94	95,95	8.044,72	181	2.484,92	107	1.464,70	289	1.860,06	2.070,48	3.930,54
15,01 - 20,00	676	5.679,37	5.790,02	95,90	11.565,29	193	3.496,73	151	2.604,56	321	2.313,86	3.161,32	5.475,18
20,01 - 25,00	363	3.659,78	4.437,02	37,79	8.134,59	100	2.250,81	97	2.174,10	152	1.387,02	2.232,22	3.619,24
25,01 - 30,00	200	2.512,43	2.930,27	22,27	5.464,97	62	1.692,48	65	1.776,32	72	819,95	1.150,55	1.970,50
30,01 - 40,00	235	2.982,08	5.088,13	3,19	8.073,40	53	1.824,60	98	3.362,33	83	1.143,78	1.708,50	2.852,28
40,01 - 50,00	161	2.861,94	4.257,29	41,91	7.161,14	48	2.116,96	72	3.206,57	38	665,69	1.031,31	1.697,00
50,01 - 75,00	177	4.794,65	5.783,38	123,22	10.701,25	55	3.412,26	71	4.258,23	48	1.314,66	1.525,15	2.839,81
75,01 - 100,00	46	2.288,49	1.555,21	—	3.843,70	17	1.432,76	10	803,87	19	855,73	751,34	1.607,07
100,01 - 150,00	15	1.244,96	516,64	—	1.761,60	6	731,89	—	—	9	513,07	516,64	1.029,71
150,01 - 200,00	6	182,76	901,56	—	1.084,32	1	172,76	2	350,51	3	10,00	551,05	561,05
200,01 - 250,00	—	—	—	—	—	—	—	—	—	—	—	—	—
250,01 - 500,00	5	1.245,19	719,31	—	1.964,50	1	451,47	—	—	4	793,72	719,31	1.513,03
500,01 - 1.000,00	1	815,04	0,27	—	815,31	—	—	—	—	1	815,04	0,27	815,31
1.000,01 - 2.500,00	—	—	—	—	—	—	—	—	—	—	—	—	—
oltre 2.500	—	—	—	—	—	—	—	—	—	—	—	—	—
TOTALE	44.364	99.496,69	63.809,34	1.598,65	164.904,68	29.444	67.739,09	5.206	31.276,35	8.832	30.492,68	32.197,07	62.689,75

CONDUZIONE CON SALARIATI E/O COMPARTICIPANTI

Fino a 0,10	667	42,97	0,14	0,24	43,35	660	42,97	3	0,14	—	—	—	—
0,11 - 0,20	760	116,47	0,61	2,03	119,11	741	116,20	4	0,52	1	0,10	0,09	0,19
0,21 - 0,30	655	164,71	1,69	1,40	167,80	642	164,38	6	1,44	2	0,33	0,25	0,58
0,31 - 0,40	524	184,18	1,91	1,33	187,42	513	183,59	4	1,44	2	0,28	0,47	0,75
0,41 - 0,50	424	188,59	1,92	2,23	192,74	414	188,09	3	1,29	2	0,32	0,63	0,95
0,51 - 0,75	857	519,69	6,31	7,90	533,90	828	515,36	8	4,70	7	3,09	1,61	4,70
0,76 - 1,00	618	521,96	9,43	9,03	540,42	593	518,50	8	6,96	5	2,06	2,47	4,53
1,01 - 1,50	868	1.042,45	12,10	18,90	1.073,45	836	1.033,83	6	7,37	7	3,85	4,73	8,58
1,51 - 2,00	589	989,58	15,57	23,24	1.028,39	562	979,47	4	7,01	6	2,22	8,56	10,78
2,01 - 2,50	390	845,84	14,67	13,49	874,00	369	827,87	3	6,59	7	7,37	8,08	15,45
2,51 - 3,00	274	729,53	10,01	9,49	749,03	266	726,70	3	8,18	1	0,72	1,83	2,55
3,01 - 3,50	226	721,18	4,21	4,79	730,18	219	707,32	1	3,27	2	5,64	0,94	6,58
3,51 - 4,00	178	638,17	11,07	19,72	668,96	168	631,85	2	7,56	2	4,01	3,51	7,52
4,01 - 4,50	142	582,83	14,19	8,21	605,23	129	549,78	1	4,13	8	24,82	9,51	34,33
4,51 - 5,00	127	572,94	14,92	16,19	604,05	119	566,35	2	9,35	2	4,00	5,46	9,46
5,01 - 7,50	354	2.059,15	37,54	58,98	2.155,67	333	2.026,69	3	18,71	6	18,97	18,83	37,80
7,51 - 10,00	166	1.324,94	48,93	54,15	1.428,02	150	1.287,05	2	17,56	6	21,61	31,37	52,98
10,01 - 12,50	114	1.223,01	22,12	33,20	1.278,33	109	1.223,01	2	22,12	—	—	—	—
12,51 - 15,00	64	842,44	16,23	18,37	877,04	60	820,72	—	—	2	10,93	16,23	27,16
15,01 - 20,00	96	1.577,62	41,91	45,87	1.665,40	90	1.556,73	1	17,55	2	16,99	20,94	37,93
20,01 - 25,00	45	893,07	98,18	19,42	1.010,67	36	812,86	2	46,42	5	56,75	51,76	108,51
25,01 - 30,00	47	1.216,15	26,38	29,62	1.272,15	45	1.214,49	—	—	1	1,66	26,38	28,04
30,01 - 40,00	64	2.058,61	163,38	41,70	2.263,69	56	1.961,85	4	151,85	2	59,50	11,53	71,03
40,01 - 50,00	46	1.653,23	369,50	—	2.022,73	36	1.562,66	5	227,74	5	90,57	141,76	232,33
50,01 - 75,00	75	3.675,27	1.084,86	0,30	4.760,43	53	3.371,77	14	886,32	7	240,85	198,54	439,39
75,01 - 100,00	97	3.738,96	4.599,90	91,44	8.430,30	40	3.461,49	46	4.012,25	10	277,47	587,65	865,12
100,01 - 150,00	105	6.560,79	6.150,55	149,85	12.861,19	51	6.137,70	41	5.107,91	12	423,09	1.042,64	1.465,73
150,01 - 200,00	37	2.815,90	3.531,24	—	6.347,14	15	2.593,90	19	3.245,40	3	222,00	285,84	507,84
200,01 - 250,00	12	2.238,40	447,18	—	2.685,58	10	2.238,40	2	447,18	—	—	—	—
250,01 - 500,00	34	10.318,94	2.106,29	—	12.425,23	27	10.063,02	5	1.635,31	2	255,92	470,98	726,90
500,01 - 1.000,00	20	13.294,95	504,35	—	13.799,30	19	13.294,95	1	504,35	—	—	—	—
1.000,01 - 2.500,00	6	7.763,89	0,80	—	7.764,69	5	6.502,10	—	—	1	1.261,79	0,80	1.262,59
oltre 2.500	—	—	—	—	—	—	—	—	—	—	—	—	—
TOTALE	8.681	71.116,41	19.368,09	681,09	91.165,59	8.194	67.881,65	205	16.410,62	118	3.016,91	2.953,39	5.970,30

Segue Tav. 6 — Aziende per classe di superficie e titolo di possesso dei terreni

Superficie in ettari

Segue B — PER FORMA DI CONDUZIONE

CLASSI DI SUPERFICIE DELLE AZIENDE Ettari	TOTALE				SOLO PROPRIETÀ		SOLO AFFITTO		PARTE IN PROPRIETÀ E PARTE IN AFFITTO				
	Aziende	Superficie			Aziende	Superficie	Aziende	Superficie	Aziende	Superficie			
		proprietà	affitto	altri titoli						Totale	proprietà	affitto	Totale
CONDUZIONE A COLONIA PARZIARIA APPODERATA													
Fino a 0,10	—	—	—	—	—	—	—	—	—	—	—	—	
0,11 - 0,20	—	—	—	—	—	—	—	—	—	—	—	—	
0,21 - 0,30	—	—	—	—	—	—	—	—	—	—	—	—	
0,31 - 0,40	—	—	—	—	—	—	—	—	—	—	—	—	
0,41 - 0,50	—	—	—	—	—	—	—	—	—	—	—	—	
0,51 - 0,75	—	—	—	—	—	—	—	—	—	—	—	—	
0,76 - 1,00	3	2,41	—	—	2,41	3	2,41	—	—	—	—	—	
1,01 - 1,50	6	7,22	—	—	7,22	6	7,22	—	—	—	—	—	
1,51 - 2,00	4	7,12	—	—	7,12	4	7,12	—	—	—	—	—	
2,01 - 2,50	3	6,93	—	—	6,93	3	6,93	—	—	—	—	—	
2,51 - 3,00	8	21,82	—	—	21,82	8	21,82	—	—	—	—	—	
3,01 - 3,50	8	25,05	—	—	25,05	8	25,05	—	—	—	—	—	
3,51 - 4,00	7	25,66	0,78	—	26,44	6	22,68	—	—	1	2,98	0,78	3,76
4,01 - 4,50	6	25,68	—	—	25,68	6	25,68	—	—	—	—	—	—
4,51 - 5,00	10	39,80	2,75	4,68	47,23	8	38,00	—	—	1	1,80	2,75	4,55
5,01 - 7,50	48	290,87	8,08	6,77	305,72	45	286,94	1	5,28	1	3,93	2,80	6,73
7,51 - 10,00	33	293,52	2,10	—	295,62	32	286,21	—	—	1	7,31	2,10	9,41
10,01 - 12,50	17	181,22	2,89	—	184,11	15	160,72	—	—	2	20,50	2,89	23,39
12,51 - 15,00	15	190,31	—	13,36	203,67	14	190,31	—	—	—	—	—	—
15,01 - 20,00	10	154,33	—	15,19	169,52	9	153,10	—	—	—	—	—	—
20,01 - 25,00	8	173,23	3,04	—	176,27	7	152,52	—	—	1	20,71	3,04	23,75
25,01 - 30,00	4	85,81	29,15	—	114,96	3	85,81	1	29,15	—	—	—	—
30,01 - 40,00	4	147,32	—	—	147,32	4	147,32	—	—	—	—	—	—
40,01 - 50,00	3	133,07	—	—	133,07	3	133,07	—	—	—	—	—	—
50,01 - 75,00	3	187,92	4,00	—	191,92	2	133,33	—	—	1	54,59	4,00	58,59
75,01 - 100,00	—	—	—	—	—	—	—	—	—	—	—	—	—
100,01 - 150,00	—	—	—	—	—	—	—	—	—	—	—	—	—
150,01 - 200,00	—	—	—	—	—	—	—	—	—	—	—	—	—
200,01 - 250,00	—	—	—	—	—	—	—	—	—	—	—	—	—
250,01 - 500,00	—	—	—	—	—	—	—	—	—	—	—	—	—
500,01 - 1.000,00	—	—	—	—	—	—	—	—	—	—	—	—	—
1.000,01 - 2.500,00	—	—	—	—	—	—	—	—	—	—	—	—	—
oltre 2.500	—	—	—	—	—	—	—	—	—	—	—	—	—
TOTALE	200	1.999,29	52,79	40,00	2.092,08	186	1.886,24	2	34,43	8	111,82	18,36	130,18

ALTRA FORMA DI CONDUZIONE

Fino a 0,10	1	—	0,05	—	0,05	—	—	1	0,05	—	—	—	—
0,11 - 0,20	—	—	—	—	—	—	—	—	—	—	—	—	—
0,21 - 0,30	—	—	—	—	—	—	—	—	—	—	—	—	—
0,31 - 0,40	1	0,35	—	—	0,35	1	0,35	—	—	—	—	—	—
0,41 - 0,50	2	0,90	—	—	0,90	2	0,90	—	—	—	—	—	—
0,51 - 0,75	1	0,72	—	—	0,72	1	0,72	—	—	—	—	—	—
0,76 - 1,00	1	0,79	—	—	0,79	1	0,79	—	—	—	—	—	—
1,01 - 1,50	1	1,50	—	—	1,50	1	1,50	—	—	—	—	—	—
1,51 - 2,00	2	3,80	—	—	3,80	2	3,80	—	—	—	—	—	—
2,01 - 2,50	2	4,21	—	—	4,21	2	4,21	—	—	—	—	—	—
2,51 - 3,00	1	2,82	—	—	2,82	1	2,82	—	—	—	—	—	—
3,01 - 3,50	—	—	—	—	—	—	—	—	—	—	—	—	—
3,51 - 4,00	—	—	—	—	—	—	—	—	—	—	—	—	—
4,01 - 4,50	1	3,98	0,43	—	4,41	—	—	—	—	1	3,98	0,43	4,41
4,51 - 5,00	—	—	—	—	—	—	—	—	—	—	—	—	—
5,01 - 7,50	3	18,78	—	—	18,78	3	18,78	—	—	—	—	—	—
7,51 - 10,00	3	26,15	—	—	26,15	3	26,15	—	—	—	—	—	—
10,01 - 12,50	2	23,94	—	—	23,94	2	23,94	—	—	—	—	—	—
12,51 - 15,00	—	—	—	—	—	—	—	—	—	—	—	—	—
15,01 - 20,00	—	—	—	—	—	—	—	—	—	—	—	—	—
20,01 - 25,00	—	—	—	—	—	—	—	—	—	—	—	—	—
25,01 - 30,00	—	—	—	—	—	—	—	—	—	—	—	—	—
30,01 - 40,00	—	—	—	—	—	—	—	—	—	—	—	—	—
40,01 - 50,00	—	—	—	—	—	—	—	—	—	—	—	—	—
50,01 - 75,00	—	—	—	—	—	—	—	—	—	—	—	—	—
75,01 - 100,00	—	—	—	—	—	—	—	—	—	—	—	—	—
100,01 - 150,00	—	—	—	—	—	—	—	—	—	—	—	—	—
150,01 - 200,00	—	—	—	—	—	—	—	—	—	—	—	—	—
200,01 - 250,00	—	—	—	—	—	—	—	—	—	—	—	—	—
250,01 - 500,00	—	—	—	—	—	—	—	—	—	—	—	—	—
500,01 - 1.000,00	—	—	—	—	—	—	—	—	—	—	—	—	—
1.000,01 - 2.500,00	—	—	—	—	—	—	—	—	—	—	—	—	—
oltre 2.500	—	—	—	—	—	—	—	—	—	—	—	—	—
TOTALE	21	87,94	0,48	—	88,42	19	83,96	1	0,05	1	3,98	0,43	4,41

Segue Tav. 6 — Aziende per classe di superficie e titolo di possesso dei terreni

Superficie in ettari

C — PER ZONA ALTIMETRICA

CLASSI DI SUPERFICIE DELLE AZIENDE Ettari	TOTALE				SOLO PROPRIETÀ		SOLO AFFITTO		PARTE IN PROPRIETÀ E PARTE IN AFFITTO				
	Aziende	Superficie			Aziende	Superficie	Aziende	Superficie	Aziende	Superficie			
		proprietà	affitto	altri titoli						Totale	proprietà	affitto	Totale
MONTAGNA													
Fino a 0,10	1.497	83,52	4,26	0,85	88,63	1.404	83,03	65	3,80	13	0,41	0,46	0,87
0,11 - 0,20	1.356	199,39	6,52	3,22	209,13	1.282	197,56	38	5,79	15	1,55	0,73	2,28
0,21 - 0,30	1.162	282,36	10,52	3,62	296,50	1.098	275,76	34	8,81	15	2,16	1,71	3,87
0,31 - 0,40	913	311,20	10,06	2,83	324,09	866	307,56	21	7,52	16	2,91	2,54	5,45
0,41 - 0,50	787	338,10	15,83	2,83	356,76	726	329,10	25	11,40	26	7,39	4,43	11,82
0,51 - 0,75	1.536	915,56	32,24	11,48	959,28	1.427	892,80	34	20,12	49	18,06	12,12	30,18
0,76 - 1,00	1.266	1.041,45	57,58	12,82	1.111,85	1.163	1.021,47	46	40,42	40	18,09	17,16	35,25
1,01 - 1,50	1.773	2.027,29	154,45	24,92	2.206,66	1.557	1.936,74	72	91,55	110	73,91	62,90	136,81
1,51 - 2,00	1.299	1.988,36	245,29	40,09	2.273,74	1.044	1.822,89	68	120,01	149	140,69	122,90	263,59
2,01 - 2,50	943	1.862,67	228,36	28,85	2.119,88	747	1.678,03	50	114,00	123	162,42	113,14	275,56
2,51 - 3,00	703	1.672,01	242,39	22,25	1.936,65	541	1.489,61	44	122,52	104	168,27	118,15	286,42
3,01 - 3,50	531	1.471,51	229,21	30,60	1.731,32	381	1.239,85	25	82,08	111	219,82	144,38	364,20
3,51 - 4,00	468	1.502,90	217,23	39,80	1.759,93	330	1.240,99	22	82,99	101	248,20	131,56	379,76
4,01 - 4,50	335	1.170,84	216,98	32,38	1.420,20	225	957,37	18	75,76	77	190,11	133,59	323,70
4,51 - 5,00	334	1.311,91	241,95	30,93	1.584,79	218	1.035,00	15	72,01	92	266,11	169,09	435,20
5,01 - 7,50	953	4.913,59	834,71	56,44	5.804,74	637	3.873,84	35	210,67	263	993,75	620,75	1.614,50
7,51 - 10,00	512	3.653,09	689,06	68,31	4.410,46	304	2.622,47	18	154,27	172	948,73	527,63	1.476,36
10,01 - 12,50	296	2.657,40	554,73	72,04	3.284,17	175	1.942,37	11	121,35	99	679,51	420,79	1.100,30
12,51 - 15,00	172	1.957,97	346,63	38,14	2.342,74	105	1.431,33	7	92,56	55	495,55	252,99	748,54
15,01 - 20,00	224	3.260,50	556,61	24,19	3.841,30	143	2.443,43	3	51,12	74	772,56	504,57	1.277,13
20,01 - 25,00	112	1.913,21	547,95	35,43	2.496,59	62	1.388,60	4	87,56	43	502,66	450,65	953,31
25,01 - 30,00	82	1.866,23	316,71	51,89	2.234,83	51	1.386,89	3	77,41	26	479,34	235,90	715,24
30,01 - 40,00	84	2.464,15	469,77	—	2.933,92	53	1.873,67	5	164,91	26	590,48	304,86	895,34
40,01 - 50,00	61	2.259,21	395,64	24,49	2.679,34	41	1.787,06	3	140,35	15	402,43	255,01	657,44
50,01 - 75,00	82	4.298,51	712,23	123,52	5.134,26	51	3.223,44	1	53,10	26	944,69	659,13	1.603,82
75,01 - 100,00	43	3.173,44	525,39	—	3.698,83	27	2.326,09	—	85,09	15	847,35	440,30	1.287,65
100,01 - 150,00	30	2.953,50	516,64	—	3.470,14	21	2.440,43	—	—	9	513,07	516,64	1.029,71
150,01 - 200,00	11	1.032,82	903,60	—	1.936,42	6	1.025,61	3	536,55	2	7,21	367,05	374,26
200,01 - 250,00	4	886,55	—	—	886,55	4	886,55	—	—	—	—	—	—
250,01 - 500,00	23	8.005,03	714,20	—	8.719,23	20	7.683,87	—	—	3	321,16	714,20	1.035,36
500,01 - 1.000,00	16	11.338,35	0,27	—	11.338,62	15	10.523,31	—	—	1	815,04	0,27	815,31
1.000,01 - 2.500,00	5	6.740,87	0,80	—	6.741,67	4	5.479,08	—	—	1	1.261,79	0,80	1.262,59
oltre 2.500	—	—	—	—	—	—	—	—	—	—	—	—	—
TOTALE	17.613	79.553,49	9.997,81	781,92	90.333,22	14.728	66.849,80	671	2.633,72	1.871	12.095,42	7.306,40	19.401,82

COLLINA

Fino a 0,10	1.481	86,75	9,25	0,76	96,76	1.293	86,21	163	8,75	13	0,45	0,43	0,88
0,11 - 0,20	1.417	198,78	19,92	2,77	221,47	1.262	196,36	104	16,94	33	2,20	2,98	5,18
0,21 - 0,30	1.123	262,79	19,75	4,00	286,54	1.012	258,30	63	16,04	32	4,40	3,71	8,11
0,31 - 0,40	1.000	323,07	33,65	3,06	359,78	883	316,82	70	26,06	36	5,44	7,59	13,03
0,41 - 0,50	747	315,39	23,32	3,87	342,58	678	310,74	38	17,60	21	3,85	5,72	9,57
0,51 - 0,75	1.572	904,96	63,63	9,89	978,48	1.413	879,50	77	46,55	63	23,12	17,08	40,20
0,76 - 1,00	1.424	1.107,72	114,23	23,04	1.244,99	1.225	1.071,70	88	76,89	77	30,44	36,22	66,66
1,01 - 1,50	1.919	2.136,07	213,26	33,34	2.387,67	1.629	2.023,49	103	128,88	141	94,54	84,29	178,83
1,51 - 2,00	1.548	2.373,17	292,64	53,48	2.719,29	1.239	2.169,65	88	153,15	169	168,62	135,97	304,59
2,01 - 2,50	1.206	2.359,52	310,89	53,10	2.723,51	939	2.122,26	79	177,77	144	198,22	127,28	325,50
2,51 - 3,00	973	2.257,77	362,78	59,67	2.680,22	710	1.954,47	63	173,82	163	264,76	184,63	449,39
3,01 - 3,50	753	2.013,42	375,93	42,94	2.432,29	505	1.631,24	57	183,98	163	336,92	189,73	526,65
3,51 - 4,00	658	2.001,94	422,02	50,49	2.474,45	420	1.578,61	42	158,90	169	380,06	256,88	636,94
4,01 - 4,50	478	1.627,65	379,05	35,04	2.041,74	299	1.276,59	38	161,95	120	305,69	208,29	513,98
4,51 - 5,00	468	1.668,65	499,46	57,23	2.225,34	246	1.170,98	36	169,58	159	438,19	318,35	756,54
5,01 - 7,50	1.465	6.696,81	2.093,30	173,45	8.963,56	741	4.530,11	114	702,80	547	2.011,92	1.341,45	3.353,37
7,51 - 10,00	630	3.865,87	1.439,97	108,13	5.413,97	314	2.712,95	77	652,87	209	1.054,01	743,75	1.797,76
10,01 - 12,50	278	2.272,83	749,50	79,28	3.101,61	139	1.542,82	32	359,51	93	663,98	380,12	1.044,10
12,51 - 15,00	142	1.406,52	438,06	89,54	1.934,12	75	1.034,78	15	195,10	42	330,19	237,28	567,47
15,01 - 20,00	113	1.349,71	558,56	49,27	1.957,54	62	1.068,01	19	333,91	28	270,50	214,76	485,66
20,01 - 25,00	43	632,55	317,12	17,74	967,41	24	541,95	10	224,11	8	85,80	93,01	178,81
25,01 - 30,00	21	465,69	108,06	—	573,75	15	408,00	3	83,55	3	57,69	24,51	82,20
30,01 - 40,00	22	563,25	193,44	1,90	758,59	14	484,06	3	99,63	4	41,93	93,81	135,74
40,01 - 50,00	9	344,95	54,79	—	399,74	7	306,95	1	47,19	1	38,00	7,60	45,60
50,01 - 75,00	16	940,09	125,19	—	1.065,28	14	940,09	2	125,19	—	—	—	—
75,01 - 100,00	3	240,36	11,89	—	252,25	2	164,19	—	—	1	76,17	11,89	88,06
100,01 - 150,00	5	657,70	—	—	657,70	5	657,70	—	—	—	—	—	—
150,01 - 200,00	2	164,27	184,00	—	348,27	1	161,48	—	—	1	2,79	184,00	186,79
200,01 - 250,00	—	—	—	—	—	—	—	—	—	—	—	—	—
250,01 - 500,00	3	956,98	394,59	—	1.351,57	1	473,00	—	—	2	483,98	394,59	878,57
500,01 - 1.000,00	2	1.447,99	—	—	1.447,99	2	1.447,99	—	—	—	—	—	—
1.000,01 - 2.500,00	1	1.023,02	—	—	1.023,02	1	1.023,02	—	—	—	—	—	—
oltre 2.500	—	—	—	—	—	—	—	—	—	—	—	—	—
TOTALE	19.522	42.666,24	9.808,25	956,99	53.431,48	15.170	34.544,02	1.385	4.340,72	2.442	7.374,26	5.305,92	12.680,18

Segue Tav. 6 — Aziende per classe di superficie e titolo di possesso dei terreni

Superficie in ettari

Segue C — PER ZONA ALTIMETRICA

CLASSI DI SUPERFICIE DELLE AZIENDE Ettari	T O T A L E					S O L O P R O P R I E T À		S O L O A F F I T T O		P A R T E I N P R O P R I E T À E P A R T E I N A F F I T T O			
	Aziende	Superficie				Aziende	Superficie	Aziende	Superficie	Aziende	Superficie		
		proprietà	affitto	altri titoli	Totale						proprietà	affitto	Totale
P I A N U R A													
Fino a 0,10	460	28,33	4,88	0,26	33,47	387	28,19	67	4,75	3	0,14	0,13	0,27
0,11 - 0,20	829	113,83	19,60	2,38	135,81	690	112,26	101	17,29	22	1,40	2,31	3,71
0,21 - 0,30	668	136,63	32,48	2,74	171,85	516	132,36	106	27,18	34	3,78	5,30	9,08
0,31 - 0,40	853	234,72	73,84	3,85	312,41	612	223,79	169	62,01	60	10,36	11,83	22,19
0,41 - 0,50	531	187,86	53,54	1,97	243,37	390	178,49	92	42,29	43	8,51	11,25	19,76
0,51 - 0,75	1.193	538,98	194,00	8,61	741,59	800	495,60	224	140,75	151	41,69	52,61	94,30
0,76 - 1,00	1.242	757,35	303,62	11,13	1.072,10	798	685,72	260	224,04	167	68,25	79,20	147,45
1,01 - 1,50	1.592	1.276,47	667,64	24,87	1.968,98	871	1.072,26	340	418,74	354	196,96	246,85	443,81
1,51 - 2,00	1.291	1.414,89	813,17	23,40	2.251,46	655	1.145,39	297	516,09	322	264,20	296,32	560,52
2,01 - 2,50	751	1.057,80	608,95	19,90	1.686,65	357	799,37	144	321,78	238	252,10	286,79	538,89
2,51 - 3,00	573	975,51	592,52	1,61	1.569,64	249	680,22	101	274,52	222	294,63	317,28	611,91
3,01 - 3,50	472	883,10	643,64	3,42	1.530,16	191	617,34	98	318,57	182	265,76	325,07	590,83
3,51 - 4,00	402	898,22	611,98	7,80	1.518,00	154	584,17	62	235,06	183	310,20	376,92	687,12
4,01 - 4,50	294	724,49	521,43	4,20	1.250,12	103	436,42	46	195,69	144	288,07	325,74	613,81
4,51 - 5,00	349	881,08	768,31	12,03	1.661,42	98	465,67	64	303,27	182	411,36	457,37	868,73
5,01 - 7,50	1.225	3.902,77	3.659,06	31,47	7.593,30	290	1.772,23	193	1.211,08	733	2.118,56	2.439,74	4.558,30
7,51 - 10,00	944	3.836,92	4.289,41	12,53	8.138,86	202	1.749,22	164	1.408,73	574	2.075,16	2.871,75	4.946,91
10,01 - 12,50	524	2.581,34	3.260,73	19,42	5.861,49	106	1.173,26	99	1.109,88	315	1.399,96	2.134,06	3.534,02
12,51 - 15,00	354	2.075,09	2.773,48	—	4.848,57	75	1.029,84	85	1.177,04	194	1.045,25	1.596,44	2.641,69
15,01 - 20,00	445	2.801,11	4.716,76	83,50	7.601,37	87	1.495,12	130	2.237,08	221	1.287,39	2.462,93	3.750,32
20,01 - 25,00	261	2.180,32	3.673,17	4,04	5.857,53	57	1.285,64	85	1.908,85	117	876,02	1.743,36	2.619,38
25,01 - 30,00	148	1.482,47	2.561,03	—	4.043,50	44	1.197,89	60	1.644,51	44	284,58	916,52	1.201,10
30,01 - 40,00	197	2.160,61	4.588,30	42,99	6.791,90	46	1.576,04	94	3.249,64	55	570,87	1.321,36	1.892,23
40,01 - 50,00	140	2.044,08	4.176,36	17,42	6.237,86	39	1.718,68	73	3.246,77	27	315,83	910,46	1.226,29
50,01 - 75,00	157	3.419,24	6.034,82	—	9.454,06	45	2.753,83	82	4.966,26	30	665,41	1.068,56	1.733,97
75,01 - 100,00	97	2.613,65	5.617,83	91,44	8.322,92	28	2.403,97	55	4.731,03	13	209,68	886,80	1.096,48
100,01 - 150,00	85	4.194,55	6.150,55	149,85	10.494,95	31	3.771,46	41	5.107,91	12	423,09	1.042,64	1.465,73
150,01 - 200,00	30	1.801,57	3.345,20	—	5.146,77	9	1.579,57	18	3.059,36	3	222,00	285,84	507,84
200,01 - 250,00	8	1.351,85	447,18	—	1.799,03	6	1.351,85	2	447,18	—	—	—	—
250,01 - 500,00	13	2.602,12	1.716,81	—	4.318,93	7	2.357,62	5	1.635,31	1	244,50	81,50	326,00
500,01 - 1.000,00	3	1.323,65	504,35	—	1.828,00	2	1.323,65	1	504,35	—	—	—	—
1.000,01 - 2.500,00	—	—	—	—	—	—	—	—	—	—	—	—	—
oltre 2.500	—	—	—	—	—	—	—	—	—	—	—	—	—
TOTALE	16.131	50.480,60	63.424,64	580,83	114.486,07	7.945	36.197,12	3.358	40.747,01	4.646	14.155,71	22.556,93	38.712,64

TAV. 7 - Aziende per classe di superficie

Superficie

Table with columns: CLASSI DI SUPERFICIE DELLE AZIENDE (Ettari), AZIENDE COSTITUITE DA UN UNICO CORPO, AZIENDE I CUI TERRENI SONO (2-9), and TOTALE. Rows include area ranges from 0,11 to 2.500 ettari.

A - T O

B - PER FORMA CONDUZIONE DIRETTA

Table with columns: Fino a 0,10, 0,11-0,20, 0,21-0,30, 0,31-0,40, 0,41-0,50, 0,51-0,75, 0,76-1,00, 1,01-1,50, 1,51-2,00, 2,01-2,50, 2,51-3,00, 3,01-3,50, 3,51-4,00, 4,01-4,50, 4,51-5,00, 5,01-7,50, 7,51-10,00, 10,01-12,50, 12,51-15,00, 15,01-20,00, 20,01-25,00, 25,01-30,00, 30,01-40,00, 40,01-50,00, 50,01-75,00, 75,01-100,00, 100,01-150,00, 150,01-200,00, 200,01-250,00, 250,01-500,00, 500,01-1.000,00, 1.000,01-2.500,00, oltre 2.500. Columns include area ranges and counts.

e frammentazione in corpi di terreno

in ettari

FRAMMENTATI IN CORPI

Table with columns: FRAMMENTATI IN CORPI (10-25, 26-50, oltre 50), and TOTALE. Rows include area ranges from 0,34 to 1,199 ettari.

T A L E

DI CONDUZIONE DEL COLTIVATORE

Table with columns: DI CONDUZIONE DEL COLTIVATORE (2-15, 16-20, 21-25, 26-50, oltre 50), and TOTALE. Rows include area ranges from 0,34 to 1,199 ettari.

Segue Tav. 7 - Aziende per classe di superficie

Superficie

Table with columns: CLASSI DI SUPERFICIE DELLE AZIENDE (Ettari), AZIENDE COSTITUTE DA UN UNICO CORPO, AZIENDE I CUI TERRENI SONO (2-9), and TOTALE (Aziende, Corpi, Superficie). Rows include surface area ranges from 'Fino a 0,10' to 'oltre 2.500'.

Segue B - PER FORMA CONDUZIONE CON SALARIATI

Table with columns: CLASSI DI SUPERFICIE DELLE AZIENDE (Ettari), AZIENDE COSTITUTE DA UN UNICO CORPO, AZIENDE I CUI TERRENI SONO (2-9), and TOTALE (Aziende, Corpi, Superficie). Rows include surface area ranges from 'Fino a 0,10' to 'oltre 2.500'.

CONDUZIONE A COLONIA

Table with columns: CLASSI DI SUPERFICIE DELLE AZIENDE (Ettari), AZIENDE COSTITUTE DA UN UNICO CORPO, AZIENDE I CUI TERRENI SONO (2-9), and TOTALE (Aziende, Corpi, Superficie). Rows include surface area ranges from 'Fino a 0,10' to 'oltre 2.500'.

e frammentazione in corpi di terreno in ettari

FRAMMENTATI IN CORPI

Table with columns: FRAMMENTATI IN CORPI (10-50+), TOTALE (Aziende, Corpi, Superficie). Rows include surface area ranges from 'Fino a 0,10' to 'oltre 2.500'.

DI CONDUZIONE n/o COMPARTICIPANTI

Table with columns: DI CONDUZIONE n/o COMPARTICIPANTI (10-50+), TOTALE (Aziende, Corpi, Superficie). Rows include surface area ranges from 'Fino a 0,10' to 'oltre 2.500'.

PARZIARIA APPODERATA

Table with columns: PARZIARIA APPODERATA (10-50+), TOTALE (Aziende, Corpi, Superficie). Rows include surface area ranges from 'Fino a 0,10' to 'oltre 2.500'.

Segue Tav. 7 - Aziende per classe di superficie Superficie

Table with columns: CLASSI DI SUPERFICIE DELLE AZIENDE (Etari), AZIENDE COSTITUTE DA UN UNICO CORPO, and AZIENDE I CUI TERRENI SONO (2-9). Rows include surface area ranges from 0,11 to oltre 2.500 and a TOTAL row.

Segue B - PER FORMA ALTRA FORMA

Table with columns: PER FORMA (1-9) and ALTRA FORMA (1-9). Rows include surface area ranges from 0,11 to oltre 2.500 and a TOTAL row.

C - PER ZONA ALTIMETRICA

Table with columns: PER ZONA (1-9) and ALTIMETRICA (1-9). Rows include surface area ranges from 0,11 to oltre 2.500 and a TOTAL row.

e frammentazione in corpi di terreno in ettari

Table with columns: FRAMMENTATI IN CORPI (10-50) and TOTALE (Aziende, Corpi, Superficie). Rows include surface area ranges from 0,11 to oltre 2.500 and a TOTAL row.

DI CONDUZIONE

Table with columns: DI CONDUZIONE (10-50) and TOTALE (Aziende, Corpi, Superficie). Rows include surface area ranges from 0,11 to oltre 2.500 and a TOTAL row.

ALTRA FORMA

Table with columns: ALTRA FORMA (1-9) and TOTALE (Aziende, Corpi, Superficie). Rows include surface area ranges from 0,11 to oltre 2.500 and a TOTAL row.

Seque Tav. 7 - Aziende per classe di superficie

Superficie

Table with columns for 'CLASSI DI SUPERFICIE DELLE AZIENDE' (Ettari) and 'AZIENDE I CUI TERRENI SONO' (Superficie). Rows include area ranges from 'Fino a 0,10' to 'oltre 2.500' and a 'TOTALE' row.

Seque C - PER ZONA COL

Table with columns for 'AZIENDE I CUI TERRENI SONO' (Superficie) and 'AZIENDE I CUI TERRENI SONO' (Superficie). Rows include area ranges from 'Fino a 0,10' to 'oltre 2.500' and a 'TOTALE' row.

PIA

Table with columns for 'CLASSI DI SUPERFICIE DELLE AZIENDE' (Ettari) and 'AZIENDE I CUI TERRENI SONO' (Superficie). Rows include area ranges from 'Fino a 0,10' to 'oltre 2.500' and a 'TOTALE' row.

e frammentazione in corpi di terreno

in ettari

Table with columns for 'FRAMMENTATI IN CORPI' (Superficie) and 'TOTALE' (Superficie). Rows include area ranges from 'Fino a 0,10' to 'oltre 2.500' and a 'TOTALE' row.

ALTIMETRICA

Table with columns for 'FRAMMENTATI IN CORPI' (Superficie) and 'TOTALE' (Superficie). Rows include area ranges from 'Fino a 0,10' to 'oltre 2.500' and a 'TOTALE' row.

NURA

Table with columns for 'FRAMMENTATI IN CORPI' (Superficie) and 'TOTALE' (Superficie). Rows include area ranges from 'Fino a 0,10' to 'oltre 2.500' and a 'TOTALE' row.

Segue Tav. 8 — Aziende per classe di superficie e principali coltivazioni praticate

Superficie in ettari

CLASSI DI SUPERFICIE DELLE AZIENDE Ettari	TOTALE		AZIENDE CHE PRATICANO LA COLTIVAZIONE DI											
	Aziende	Superficie	Frumento			Foraggiere						Vite		
			Superficie		Prati avvicendati ed erbai	Prati permanenti e pascoli		Coltura specializzata (vigneto)		Coltura promiscua				
			Aziende	totale delle aziende		a frumento	Aziende	totale delle aziende	a prati avvicendati ed erbai	Aziende	totale delle aziende	a vigneto	Aziende	Superficie totale delle aziende.

Segue B - PER FORMA DI CONDUZIONE

CONDUZIONE CON SALARIATI E/O COMPARTICIPANTI

Fino a 0,10	667	43,35	—	—	—	1	0,10	0,10	147	8,94	7,78	2	0,14	0,09	1	0,10
0,11 - 0,20	760	119,11	1	0,17	0,03	3	0,53	0,53	189	29,90	21,20	1	0,11	0,03	8	1,21
0,21 - 0,30	655	167,80	1	0,22	0,22	2	0,50	0,50	170	43,08	28,78	7	1,76	0,82	5	1,34
0,31 - 0,40	524	187,42	2	0,76	0,57	2	0,66	0,36	140	49,94	31,05	4	1,44	0,42	7	2,49
0,41 - 0,50	424	192,74	—	—	—	2	0,93	0,64	142	64,35	33,58	4	1,82	1,20	3	1,37
0,51 - 0,75	857	533,90	2	1,29	0,49	5	2,92	1,24	309	192,89	90,60	24	15,06	4,65	8	5,29
0,76 - 1,00	618	540,42	2	1,85	1,20	8	6,99	2,77	210	185,22	77,23	21	18,60	5,08	3	2,60
1,01 - 1,50	868	1.073,45	4	5,18	2,25	11	13,24	6,48	375	464,39	167,40	29	36,66	7,98	4	4,83
1,51 - 2,00	589	1.028,39	2	3,33	1,15	5	8,17	4,83	249	437,54	158,36	18	31,40	5,42	12	21,20
2,01 - 2,50	390	874,00	3	6,63	3,49	3	6,79	3,75	194	437,51	155,95	17	38,49	6,51	4	8,92
2,51 - 3,00	274	749,03	1	2,52	0,20	2	5,38	2,20	129	353,79	120,77	11	30,95	4,36	4	11,19
3,01 - 3,50	226	730,18	—	—	—	2	6,40	3,64	99	320,98	95,41	12	39,41	5,11	7	22,61
3,51 - 4,00	178	668,96	2	7,37	1,53	5	18,99	7,81	92	346,88	117,75	9	34,16	3,36	8	29,53
4,01 - 4,50	142	605,23	2	8,53	0,91	2	8,56	2,76	88	374,59	115,19	10	42,68	3,67	5	21,28
4,51 - 5,00	127	604,05	2	9,64	0,75	2	9,25	2,50	59	281,32	120,99	6	29,09	2,47	6	29,17
5,01 - 7,50	354	2.155,67	5	30,20	3,81	6	37,44	9,59	184	1.122,79	372,96	30	189,21	19,79	14	82,12
7,51 - 10,00	166	1.428,02	8	70,89	10,85	10	87,36	17,16	76	655,56	234,37	16	139,64	18,29	5	44,77
10,01 - 12,50	114	1.278,32	5	57,61	5,48	6	66,77	16,42	58	654,57	190,78	12	136,35	15,57	2	22,41
12,51 - 15,00	64	877,04	4	55,58	14,01	4	53,50	24,17	28	387,02	149,84	6	84,82	4,16	—	—
15,01 - 20,00	96	1.665,40	6	110,97	16,61	5	90,85	31,72	48	838,32	298,59	4	67,81	23,57	—	—
20,01 - 25,00	45	1.010,67	5	115,96	27,35	7	161,16	54,29	20	447,43	131,86	5	110,09	10,25	3	66,00
25,01 - 30,00	47	1.272,15	8	215,95	37,15	9	244,28	65,49	24	651,57	190,65	7	190,44	10,93	—	—
30,01 - 40,00	64	2.263,69	8	297,03	76,20	11	403,91	76,78	33	1.167,24	416,61	3	104,55	7,69	—	—
40,01 - 50,00	46	2.022,73	14	617,38	107,81	13	575,17	168,40	16	705,73	171,91	2	87,90	3,20	—	—
50,01 - 75,00	75	4.760,43	26	1.653,63	303,12	29	1.832,33	462,84	45	2.862,51	657,17	3	184,84	13,05	—	—
75,01 - 100,00	97	8.430,30	70	6.109,28	980,38	76	6.633,57	1.373,77	67	5.800,39	729,88	1	78,71	0,50	—	—
100,01 - 150,00	105	12.861,19	72	8.854,28	1.317,96	76	9.384,32	1.752,59	70	8.705,55	1.116,97	1	141,32	0,95	—	—
150,01 - 200,00	37	6.347,14	27	4.624,15	622,52	27	4.624,25	896,06	28	4.832,16	774,85	1	157,57	7,00	—	—
200,01 - 250,00	12	2.685,58	5	1.128,40	244,97	6	1.363,05	261,81	7	1.594,22	503,14	—	—	—	—	—
250,01 - 500,00	34	12.425,23	11	3.720,08	616,17	12	3.906,01	731,91	31	11.318,13	3.710,85	1	487,97	5,40	—	—
500,01 - 1.000,00	20	13.799,30	2	1.267,35	272,00	2	1.267,35	241,85	18	12.281,23	5.972,87	—	—	—	—	—
1.000,01 - 2.500,00	6	7.764,69	—	—	—	—	—	—	6	7.764,69	2.694,67	—	—	—	—	—
oltre 2.500	—	—	—	—	—	—	—	—	—	—	—	—	—	—	—	—
TOTALE	8.681	91.165,59	300	28.976,23	4.669,22	354	30.820,73	6.224,96	3.351	65.380,43	19.660,01	267	2.482,99	191,52	109	378,43

CONDUZIONE A COLONIA PARZIARIA APPROPRIATA

Fino a 0,10	—	—	—	—	—	—	—	—	—	—	—	—	—	—	—	—
0,11 - 0,20	—	—	—	—	—	—	—	—	—	—	—	—	—	—	—	—
0,21 - 0,30	—	—	—	—	—	—	—	—	—	—	—	—	—	—	—	—
0,31 - 0,40	—	—	—	—	—	—	—	—	—	—	—	—	—	—	—	—
0,41 - 0,50	—	—	—	—	—	—	—	—	—	—	—	—	—	—	—	—
0,51 - 0,75	—	—	—	—	—	—	—	—	—	—	—	—	—	—	—	—
0,76 - 1,00	3	2,41	1	0,76	0,16	—	—	—	3	2,41	0,68	3	2,41	0,98	—	—
1,01 - 1,50	6	7,22	—	—	—	—	—	—	4	5,04	2,92	4	4,84	3,48	—	—
1,51 - 2,00	4	7,12	—	—	—	1	1,71	0,77	2	3,89	1,83	3	5,23	2,53	—	—
2,01 - 2,50	3	6,93	—	—	—	—	—	—	3	6,93	3,11	3	6,93	2,42	—	—
2,51 - 3,00	8	21,82	1	2,80	1,14	1	2,80	0,95	6	16,34	5,06	7	19,23	4,86	1	2,59
3,01 - 3,50	8	25,05	1	3,01	1,51	2	6,08	1,58	7	22,04	10,48	6	18,56	3,08	—	—
3,51 - 4,00	7	26,44	3	11,53	3,61	2	7,60	2,12	6	22,55	6,27	5	18,97	6,15	—	—
4,01 - 4,50	6	25,68	1	4,30	0,70	2	8,61	2,04	6	25,68	8,89	3	12,67	2,41	1	4,30
4,51 - 5,00	10	47,23	4	18,83	6,28	4	18,83	8,43	6	28,40	9,75	7	33,21	7,28	—	—
5,01 - 7,50	48	305,72	19	122,78	18,11	16	103,17	19,65	46	292,72	84,51	42	268,55	41,97	2	12,43
7,51 - 10,00	33	295,62	19	170,84	20,59	14	129,58	18,57	33	295,62	92,36	30	269,58	33,45	1	9,80
10,01 - 12,50	17	184,11	12	130,03	19,21	12	131,45	29,25	15	162,96	50,47	11	118,47	10,89	2	20,39
12,51 - 15,00	15	203,67	14	190,35	21,89	11	147,51	24,82	15	203,67	70,39	11	149,08	12,70	3	41,49
15,01 - 20,00	10	169,52	8	134,65	19,75	7	116,65	18,70	9	154,28	38,51	8	138,36	9,86	1	15,92
20,01 - 25,00	8	176,27	5	107,71	23,64	5	109,93	16,34	7	152,52	53,10	4	88,82	14,72	2	42,75
25,01 - 30,00	4	114,96	3	85,86	19,38	3	85,86	25,17	4	114,96	18,23	1	29,10	3,60	—	—
30,01 - 40,00	4	147,32	4	147,32	38,14	2	73,42	18,16	3	111,89	29,00	1	39,40	0,80	1	34,50
40,01 - 50,00	3	133,07	1	41,53	23,76	1	41,53	16,85	2	91,54	3,64	2	91,54	4,53	—	—
50,01 - 75,00	3	191,92	3	191,92	40,57	3	191,92	52,48	3	191,92	14,30	—	—	—	—	—
75,01 - 100,00	—	—	—	—	—	—	—	—	—	—	—	—	—	—	—	—
100,01 - 150,00	—	—	—	—	—	—	—	—	—	—	—	—	—	—	—	—
150,01 - 200,00	—	—	—	—	—	—	—	—	—	—	—	—	—	—	—	—
200,01 - 250,00	—	—	—	—	—	—	—	—	—	—	—	—	—	—	—	—
250,01 - 500,00	—	—	—	—	—	—	—	—	—	—	—	—	—	—	—	—
500,01 - 1.000,00	—	—	—	—	—	—	—	—	—	—	—	—	—	—	—	—
1.000,01 - 2.500,00	—	—	—	—	—	—	—	—	—	—	—	—	—	—	—	—
oltre 2.500	—	—	—	—	—	—	—	—	—	—	—	—	—	—	—	—
TOTALE	200	2.092,08	99	1.364,22	258,44	86	1.176,65	255,88	180	1.905,36	503,50	151	1.314,95	165,71	14	184,17

Segue Tav. 8 — Aziende per classe di superficie e principali coltivazioni praticate

Superficie in ettari

CLASSI DI SUPERFICIE DELLE AZIENDE <i>Ettari</i>	TOTALE		AZIENDE CHE PRATICANO LA COLTIVAZIONE DI											
	Aziende	Superficie	Frumento			Foraggere						Vite		
			Aziende	Superficie		Prati avvicendati ed erbai			Prati permanenti e pascoli			Coltura specializzata (vigneto)		Coltura promiscua
				totale delle aziende	a frumento	Aziende	Superficie totale delle aziende	a prati avvicen- dati ed erbai	Aziende	Superficie totale delle aziende	a prati perma- nenti e pascoli	Aziende	Superficie totale delle aziende	a vigneto

Segue C - PER ZONA ALTIMETRICA

C O L L I N A

Fino a 0,10	1.481	96,76	1	0,10	0,10	17	0,99	0,50	550	36,52	26,23	86	6,66	4,73	112	8,86
0,11 - 0,20	1.417	221,47	6	1,08	0,80	24	3,88	2,95	586	92,13	60,06	195	31,32	20,73	111	17,28
0,21 - 0,30	1.123	286,54	7	1,75	0,98	17	4,46	2,17	512	130,32	79,50	179	45,97	22,91	74	19,03
0,31 - 0,40	1.000	359,78	13	4,81	2,63	23	8,20	4,01	455	163,20	84,52	211	76,15	33,29	66	23,74
0,41 - 0,50	747	342,58	8	3,62	1,64	13	6,09	1,81	389	178,49	84,28	171	78,77	29,62	55	25,74
0,51 - 0,75	1.572	978,48	28	18,67	5,97	50	30,78	13,13	872	546,33	234,84	441	276,80	83,41	95	59,44
0,76 - 1,00	1.424	1.244,99	47	41,01	12,05	49	43,26	11,17	828	726,62	302,67	444	390,33	94,71	103	88,95
1,01 - 1,50	1.919	2.387,67	96	119,91	24,83	89	109,15	29,68	1.287	1.610,20	601,69	683	854,46	161,18	146	184,71
1,51 - 2,00	1.548	2.719,29	98	176,03	33,41	106	188,01	42,23	1.125	1.982,90	730,84	664	1.167,32	173,79	130	231,45
2,01 - 2,50	1.206	2.723,51	114	260,28	44,57	105	238,86	45,15	921	2.083,92	716,37	607	1.374,80	180,13	120	272,71
2,51 - 3,00	973	2.680,22	139	383,33	62,02	116	321,41	61,39	746	2.056,33	685,37	538	1.482,37	164,92	119	326,71
3,01 - 3,50	753	2.432,29	153	495,52	90,03	125	405,35	81,40	569	1.840,52	600,07	421	1.361,89	146,23	73	237,31
3,51 - 4,00	658	2.474,45	163	615,48	96,18	138	522,69	99,80	520	1.954,62	655,92	415	1.563,86	150,75	74	278,10
4,01 - 4,50	478	2.041,74	123	524,43	95,84	112	475,44	90,46	379	1.622,41	503,88	310	1.321,53	125,39	50	213,66
4,51 - 5,00	468	2.225,34	176	839,85	158,91	136	648,86	132,09	368	1.750,02	537,15	322	1.530,08	141,24	61	290,30
5,01 - 7,50	1.465	8.963,56	664	4.106,90	785,24	566	3.491,48	696,17	1.112	6.802,18	2.148,93	1.022	6.246,97	502,08	136	820,16
7,51 - 10,00	630	5.413,97	296	2.543,18	485,74	246	2.110,62	399,47	510	4.394,46	1.342,78	437	3.757,21	275,66	63	543,16
10,01 - 12,50	278	3.101,61	131	1.471,61	226,49	105	1.180,40	189,47	249	2.775,30	736,18	183	2.037,61	121,21	24	263,83
12,51 - 15,00	142	1.934,12	76	1.029,88	186,72	63	856,09	173,34	111	1.509,20	395,56	91	1.239,13	66,06	13	175,09
15,01 - 20,00	113	1.957,54	51	880,24	161,56	46	796,51	146,28	90	1.556,83	427,24	58	998,88	55,88	12	201,82
20,01 - 25,00	43	967,41	18	397,28	72,14	21	472,46	118,52	30	661,64	196,88	16	359,73	30,29	6	129,21
25,01 - 30,00	21	573,75	10	278,03	32,76	9	252,03	39,73	19	519,87	90,90	11	298,72	17,18	1	28,70
30,01 - 40,00	22	758,59	12	408,46	36,43	6	197,01	21,80	20	684,35	231,13	6	208,52	10,47	2	69,41
40,01 - 50,00	9	399,74	3	133,50	19,00	3	133,50	30,80	7	316,98	25,69	5	228,81	8,13	—	—
50,01 - 75,00	16	1.065,28	5	338,17	59,85	5	333,25	96,39	12	798,72	244,48	2	134,69	12,82	—	—
75,01 - 100,00	3	252,25	1	88,06	12,00	—	—	—	2	168,25	61,17	—	—	—	—	—
100,01 - 150,00	5	657,70	—	—	—	2	240,51	84,00	2	273,19	31,01	—	—	—	—	—
150,01 - 200,00	2	348,27	—	—	—	—	—	—	1	186,79	181,11	—	—	—	—	—
200,01 - 250,00	—	—	—	—	—	—	—	—	—	—	—	—	—	—	—	—
250,01 - 500,00	3	1.351,57	—	—	—	1	400,90	54,20	3	1.351,57	1.111,57	—	—	—	—	—
500,01 - 1.000,00	2	1.447,99	—	—	—	—	—	—	2	1.447,99	968,94	—	—	—	—	—
1.000,01 - 2.500,00	1	1.023,02	—	—	—	—	—	—	1	1.023,02	1.023,02	—	—	—	—	—
oltre 2.500	—	—	—	—	—	—	—	—	—	—	—	—	—	—	—	—
TOTALE . . .	19.522	53.431,48	2.439	15.161,18	2.707,89	2.193	13.472,19	2.668,11	12.278	41.244,87	15.119,98	7.518	27.072,58	2.636,81	1.646	4.509,37

P I A N U R A

Fino a 0,10	460	33,47	7	0,63	0,63	55	4,35	3,08	59	4,60	3,60	32	2,57	2,04	29	2,28
0,11 - 0,20	829	135,81	65	11,04	9,46	110	17,85	12,42	99	15,91	12,44	86	13,73	10,39	38	5,87
0,21 - 0,30	668	171,85	87	22,52	19,09	80	20,52	13,01	77	19,78	13,97	76	19,62	11,40	36	9,44
0,31 - 0,40	853	312,41	133	49,14	36,12	87	32,43	19,72	87	31,44	20,04	79	28,68	12,79	23	8,25
0,41 - 0,50	531	243,37	84	38,29	23,97	65	29,80	17,18	59	26,91	13,95	53	24,07	9,62	25	11,59
0,51 - 0,75	1.193	741,59	238	145,75	83,93	171	106,61	50,06	126	76,72	38,84	117	71,73	20,22	34	19,92
0,76 - 1,00	1.242	1.072,10	303	262,78	133,47	187	162,31	77,60	130	112,71	49,99	113	96,28	22,33	23	20,15
1,01 - 1,50	1.592	1.968,98	413	512,13	218,15	291	364,09	152,53	240	298,41	141,16	116	142,42	28,40	48	60,38
1,51 - 2,00	1.291	2.251,46	429	753,14	267,74	316	554,82	175,33	189	330,81	135,53	91	159,37	23,69	35	61,95
2,01 - 2,50	751	1.686,65	295	667,12	196,79	228	513,45	169,91	146	326,14	126,82	63	141,55	13,42	28	61,81
2,51 - 3,00	573	1.569,64	268	734,66	216,60	211	579,53	164,09	126	348,42	142,71	67	186,46	18,18	26	72,37
3,01 - 3,50	472	1.530,16	251	811,30	236,26	219	707,36	224,19	120	386,99	132,33	46	147,79	12,70	17	53,59
3,51 - 4,00	402	1.518,00	258	971,05	286,05	223	839,48	260,85	125	473,09	143,51	46	174,83	13,88	16	61,08
4,01 - 4,50	294	1.250,12	193	820,00	254,81	177	751,76	229,44	83	351,51	100,14	30	126,90	8,80	11	47,07
4,51 - 5,00	349	1.661,42	270	1.285,11	370,79	240	1.142,68	330,96	106	505,25	134,39	45	213,53	12,99	12	57,70
5,01 - 7,50	1.225	7.593,30	1.015	6.313,87	1.933,46	919	5.712,73	1.620,09	431	2.684,67	654,56	113	691,61	37,35	29	172,02
7,51 - 10,00	944	8.138,86	813	7.005,05	2.050,21	713	6.144,74	1.690,06	364	3.140,48	718,77	73	627,13	28,88	16	140,41
10,01 - 12,50	524	5.861,49	450	5.033,96	1.344,68	391	4.365,03	1.169,34	229	2.560,66	484,39	39	438,73	27,76	8	90,15
12,51 - 15,00	354	4.848,57	313	4.281,90	1.087,59	282	3.863,44	1.030,76	136	1.856,75	348,04	18	244,14	12,88	5	68,04
15,01 - 20,00	445	7.601,37	390	6.662,81	1.524,74	366	6.236,13	1.588,71	198	3.418,17	625,77	28	490,66	81,14	8	134,13
20,01 - 25,00	161	5.857,53	232	5.194,80	1.171,67	212	4.753,54	1.225,45	127	2.887,47	462,39	5	117,93	1,32	2	48,49
25,01 - 30,00	248	4.043,50	133	3.631,33	731,01	128	3.502,78	898,17	75	2.057,78	318,86	5	133,24	4,62	3	78,75
30,01 - 40,00	197	6.791,90	162	5.581,54	1.197,06	167	5.758,40	1.398,63	89	3.050,73	402,77	2	64,80	0,52	1	30,78
40,01 - 50,00	140	6.237,86	119	5.290,27	1.130,50	122	5.432,78	1.351,42	72	3.235,86	333,40	—	—	—	—	—
50,01 - 75,00	157	9.454,06	133	8.017,51	1.475,14	144	8.675,33	1.916,40	87	5.274,86	466,79	1	50,15	0,23	—	—
75,01 - 100,00	97	8.322,92	83	7.117,04	1.134,70	91	7.817,96	1.602,17	66	5.642,17	273,97	1	78,71	0,50	—	—
100,01 - 150,00	85	10.494,95	72	8.854,28	1.317,96	74	9.143,81	1.668,59	60	7.518,60	480,52	1	141,32	0,95	—	—
150,01 - 200,00	30	5.146,77	27	4.624,15	622,52	27	4.624,25	896,06	23	3.956,55	240,30	1	157,57	7,00	—	—
200,01 - 250,00	8	1.799,03	5	1.128,40	244,97	6	1.363,05	261,81	4	918,90	49,33	—	—	—	—	—
250,01 - 500,00	13	4.318,93	11	3.720,08	616,17	11	3.505,11	677,71	12	3.993,08	387,42	1	487,97	5,40	—	—
500,01 - 1.000,00	3	1.828,00	2	1.267,35	272,00	2	1.267,35	241,85	2	1.267,35	31,50	—	—	—	—	—
oltre 2.500	—	—	—	—	—	—	—	—	—	—	—	—	—	—	—	—
TOTALE . . .	16.131	114.486,07	7.254	90.809,00	20.208,24	6.315	87.993,47	21.137,59	3.747	56.772,77	7.488,20	1.348	5.273,49	429,40	473	1.316,22

TAV. 9 - Aziende per classe di

Superficie

Table with columns: CLASSI DI SUPERFICIE DELLE AZIENDE, Aziende (Numero, Superficie), AZIENDE CON BESTIAME BOVINO (Bovini, Altri), AZIENDE SENZA BESTIAME (Numero, Superficie), and T O T A L E (Aziende, Superficie).

A - T O T

B - PER FORMA CONDUZIONE DIRETTA

Table with columns: CLASSI DI SUPERFICIE DELLE AZIENDE, Aziende (Numero, Superficie), AZIENDE CON BESTIAME BOVINO (Bovini, Altri), AZIENDE SENZA BESTIAME (Numero, Superficie), and T O T A L E (Aziende, Superficie).

superficie e dotazione di bestiame

in ettari

Table with columns: BESTIAME BOVINO (Capi, Aziende), TOTALE AZIENDE CON BESTIAME (Capi, Aziende), AZIENDE SENZA BESTIAME (Numero, Superficie), and T O T A L E (Aziende, Superficie).

A L E

DI CONDUZIONE DEL COLTIVATORE

Table with columns: BESTIAME BOVINO (Capi, Aziende), TOTALE AZIENDE CON BESTIAME (Capi, Aziende), AZIENDE SENZA BESTIAME (Numero, Superficie), and T O T A L E (Aziende, Superficie).

Segue Tav. 9 — Aziende per classe di

Superficie

CLASSI DI SUPERFICIE DELLE AZIENDE Ettari	AZIENDE CON BESTIAME BOVINO							AZIENDE SENZA		
	Aziende		Capi					Aziende		
	Numero	Superficie	Bovini		Altri			Numero	Superficie	
			Totale	di cui vacche da latte	Bufalini	Ovini e caprini	Suini			Equini
Senza terreno agrario . . .	—	—	—	—	—	—	—	—	1	—
fino a 0,10	—	—	—	—	—	—	—	—	—	—
0,11 - 0,20	1	0,20	1	—	—	—	—	—	1	0,20
0,21 - 0,30	—	—	—	—	—	—	—	—	1	0,24
0,31 - 0,40	2	0,78	6	3	—	—	—	—	1	0,38
0,41 - 0,50	1	0,48	1	—	—	—	—	—	1	0,47
0,51 - 0,75	—	—	—	—	—	—	—	—	1	0,75
0,76 - 1,00	4	3,37	5	4	—	—	3	—	2	1,69
1,01 - 1,50	2	2,52	5	4	—	—	—	—	5	5,72
1,51 - 2,00	8	14,19	11	10	—	—	—	—	5	8,98
2,01 - 2,50	10	22,69	26	19	—	—	1	3	2	4,20
2,51 - 3,00	5	13,73	24	14	—	—	1	3	2	5,46
3,01 - 3,50	5	16,32	9	5	—	—	—	—	2	6,52
3,51 - 4,00	2	7,34	5	1	—	—	—	—	—	—
4,01 - 4,50	7	29,50	22	18	—	—	—	3	1	4,38
4,51 - 5,00	4	19,37	10	5	—	—	—	—	1	4,90
5,01 - 7,50	17	112,58	147	136	—	—	3	4	3	18,74
7,51 - 10,00	13	113,96	95	67	—	—	7	5	1	8,84
10,01 - 12,50	8	91,17	54	29	—	—	—	5	3	24,35
12,51 - 15,00	7	95,92	86	39	—	—	5	23	2	—
15,01 - 20,00	6	107,72	67	34	—	—	10	42	1	18,81
20,01 - 25,00	7	155,72	164	90	—	—	5	4	3	65,64
25,01 - 30,00	6	163,72	57	22	—	—	3	5	1	27,82
30,01 - 40,00	10	364,69	292	163	—	—	2	12	3	98,79
40,01 - 50,00	12	533,60	220	110	—	—	5	18	1	43,23
50,01 - 75,00	31	1.983,87	1.284	761	—	—	4	24	62	59,90
75,01 - 100,00	72	6.286,35	2.978	1.610	—	—	—	66	205	344,88
100,01 - 150,00	76	9.424,16	4.565	2.503	—	—	3	226	5	545,74
150,01 - 200,00	27	4.624,15	2.218	1.162	—	—	—	93	141	—
200,01 - 250,00	6	1.363,05	686	342	—	—	—	8	33	—
250,01 - 500,00	15	5.076,99	1.883	858	—	—	37	78	99	—
500,01 - 1.000,00	2	1.267,35	792	429	—	—	—	234	20	—
1.000,01 - 2.500,00	—	—	—	—	—	—	—	—	—	—
oltre 2.500	—	—	—	—	—	—	—	—	—	—
TOTALE	366	31.895,49	15.713	8.439	—	—	73	833	896	1.300,63

Segue B - PER FORMA CONDUZIONE CON SALARIATI

CLASSI DI SUPERFICIE DELLE AZIENDE Ettari	AZIENDE CON BESTIAME BOVINO							AZIENDE SENZA		
	Aziende		Capi					Aziende		
	Numero	Superficie	Bovini		Altri			Numero	Superficie	
			Totale	di cui vacche da latte	Bufalini	Ovini e caprini	Suini			Equini
Senza terreno agrario . . .	—	—	—	—	—	—	—	—	—	—
fino a 0,10	—	—	—	—	—	—	—	—	—	—
0,11 - 0,20	—	—	—	—	—	—	—	—	—	—
0,21 - 0,30	—	—	—	—	—	—	—	—	—	—
0,31 - 0,40	—	—	—	—	—	—	—	—	—	—
0,41 - 0,50	—	—	—	—	—	—	—	—	—	—
0,51 - 0,75	—	—	—	—	—	—	—	—	—	—
0,76 - 1,00	2	1,65	3	3	—	—	—	—	—	—
1,01 - 1,50	4	4,96	9	7	—	—	—	—	—	—
1,51 - 2,00	3	5,60	8	7	—	—	—	—	—	—
2,01 - 2,50	3	6,93	10	7	—	—	—	—	—	—
2,51 - 3,00	6	16,48	14	8	—	—	—	—	—	—
3,01 - 3,50	7	22,02	32	26	—	—	1	14	1	—
3,51 - 4,00	7	26,44	32	24	—	—	—	2	1	—
4,01 - 4,50	4	16,93	21	13	—	—	—	3	—	—
4,51 - 5,00	10	47,23	54	30	—	—	2	4	5	—
5,01 - 7,50	46	294,32	264	172	—	—	4	21	13	—
7,51 - 10,00	33	295,62	205	125	—	—	—	21	14	—
10,01 - 12,50	17	184,11	148	83	—	—	—	16	10	—
12,51 - 15,00	15	203,67	116	88	—	—	—	18	8	—
15,01 - 20,00	10	169,52	88	47	—	—	—	8	8	—
20,01 - 25,00	8	176,27	146	92	—	—	3	12	8	—
25,01 - 30,00	4	114,96	64	41	—	—	—	3	5	—
30,01 - 40,00	4	147,32	114	78	—	—	—	4	6	—
40,01 - 50,00	3	133,07	49	31	—	—	—	3	1	—
50,01 - 75,00	3	191,92	122	53	—	—	—	2	9	—
75,01 - 100,00	—	—	—	—	—	—	—	—	—	—
100,01 - 150,00	—	—	—	—	—	—	—	—	—	—
150,01 - 200,00	—	—	—	—	—	—	—	—	—	—
200,01 - 250,00	—	—	—	—	—	—	—	—	—	—
250,01 - 500,00	—	—	—	—	—	—	—	—	—	—
500,01 - 1.000,00	—	—	—	—	—	—	—	—	—	—
1.000,01 - 2.500,00	—	—	—	—	—	—	—	—	—	—
oltre 2.500	—	—	—	—	—	—	—	—	—	—
TOTALE	189	2.059,02	1.559	963	—	—	10	132	89	—

CONDUZIONE A COLONIA

superficie e dotazione di bestiame

in ettari

BESTIAME BOVINO	TOTALE AZIENDE CON BESTIAME										AZIENDE SENZA BESTIAME		TOTALE				
	Capi				Aziende		Capi						Numero	Superficie	Aziende	Superficie	
	Bufalini	Ovini e caprini	Suini	Equini	Numero	Superficie	Bovini		Bufalini	Ovini e caprini	Suini	Equini					
							Totale	di cui vacche da latte									
—	—	—	—	—	—	—	—	—	—	—	—	—	—	—	—	—	—
—	—	12	—	—	1	—	—	—	—	—	—	—	—	—	2	—	3
—	—	44	—	—	2	0,40	—	—	—	—	—	—	—	—	667	43,35	667
—	—	1	—	—	1	0,24	—	—	—	—	—	—	—	—	758	118,71	760
—	—	2	—	—	3	1,16	—	—	—	—	—	—	—	—	521	186,26	524
—	—	72	—	—	2	0,95	—	—	—	—	—	—	—	—	422	191,79	424
—	—	1	—	—	1	0,75	—	—	—	—	—	—	—	—	856	533,15	857
—	—	1	1.119	—	6	5,06	—	—	—	—	—	—	—	—	612	535,36	618
—	—	1	18	—	7	8,24	—	—	—	—	—	—	—	—	861	1.065,21	868
—	—	3	11	—	13	23,17	—	—	—	—	—	—	—	—	576	1.005,22	589
—	—	1	1	—	12	26,89	—	—	—	—	—	—	—	—	378	847,11	390
—	—	5	—	—	7	19,19	—	—	—	—	—	—	—	—	267	729,84	274
—	—	—	—	—	2	7,34	—	—	—	—	—	—	—	—	219	707,34	226
—	—	—	—	—	8	33,88	—	—	—	—	—	—	—	—	176	661,62	178
—	—	2	—	—	5	24,27	—	—	—	—	—	—	—	—	134	571,35	142
—	—	1	5	—	20	131,32	—	—	—	—	—	—	—	—	122	579,78	127
—	—	—	—	—	14	122,80	—	—	—	—	—	—	—	—	334	2.024,35	354
—	—	2	20	—	10	115,52	—	—	—	—	—	—	—	—	152	1.305,22	166
—	—	—	—	—	7	95,92	—	—	—	—	—	—	—	—	104	1.162,81	114
—	—	1	—	—	2	126,53	—	—	—	—	—	—	—	—	57	781,12	64
—	—	—	—	—	10	221,36	—	—	—	—	—	—	—	—	89	1.538,87	96
—	—	—	—	—	7	191,54	—	—	—	—	—	—	—	—	35	789,31	45
—	—	—	—	—	13	463,48	—	—	—	—	—	—	—	—	40	1.080,61	47
—	—	—	—	—	13	576,83	—	—	—	—	—	—	—	—	51	1.800,21	64
—	—	—	—	—	32	2.043,77	—	—									

Segue Tav. 9 - Aziende per classe di superficie

Table with columns: CLASSI DI SUPERFICIE DELLE AZIENDE (Etari), AZIENDE CON BESTIAME BOVINO (Aziende, Capi: Bovini, Altri), AZIENDE SENZA BESTIAME (Aziende). Rows include surface area ranges from 0,11 to 2.500 and a TOTAL row.

Segue B - PER FORMA DI CONDUZIONE

Table with columns: Senza terreno agrario, fino a 0,10, 0,11-0,20, 0,21-0,30, 0,31-0,40, 0,41-0,50, 0,51-0,75, 0,76-1,00, 1,01-1,50, 1,51-2,00, 2,01-2,50, 2,51-3,00, 3,01-3,50, 3,51-4,00, 4,01-4,50, 4,51-5,00, 5,01-7,50, 7,51-10,00, 10,01-12,50, 12,51-15,00, 15,01-20,00, 20,01-25,00, 25,01-30,00, 30,01-40,00, 40,01-50,00, 50,01-75,00, 75,01-100,00, 100,01-150,00, 150,01-200,00, 200,01-250,00, 250,01-500,00, 500,01-1.000,00, 1.000,01-2.500,00, oltre 2.500. Rows include surface area ranges and a TOTAL row.

C - PER ZONA ALTIMETRICA

Table with columns: Senza terreno agrario, fino a 0,10, 0,11-0,20, 0,21-0,30, 0,31-0,40, 0,41-0,50, 0,51-0,75, 0,76-1,00, 1,01-1,50, 1,51-2,00, 2,01-2,50, 2,51-3,00, 3,01-3,50, 3,51-4,00, 4,01-4,50, 4,51-5,00, 5,01-7,50, 7,51-10,00, 10,01-12,50, 12,51-15,00, 15,01-20,00, 20,01-25,00, 25,01-30,00, 30,01-40,00, 40,01-50,00, 50,01-75,00, 75,01-100,00, 100,01-150,00, 150,01-200,00, 200,01-250,00, 250,01-500,00, 500,01-1.000,00, 1.000,01-2.500,00, oltre 2.500. Rows include surface area ranges and a TOTAL row.

superficie e dotazione di bestiame in ettari

Table with columns: BESTIAME BOVINO (Capi: Bufalini, Ovini e caprini, Suini, Equini), AZIENDE (Numero, Superficie), TOTALE AZIENDE CON BESTIAME (Capi: Bovini, Bufalini, Ovini e caprini, Suini, Equini; Aziende: Numero, Superficie), AZIENDE SENZA BESTIAME (Numero, Superficie), TOTALE (Aziende, Superficie). Rows include surface area ranges from 0,05 to 2.500 and a TOTAL row.

DI CONDUZIONE

Table with columns: Senza terreno agrario, fino a 0,10, 0,11-0,20, 0,21-0,30, 0,31-0,40, 0,41-0,50, 0,51-0,75, 0,76-1,00, 1,01-1,50, 1,51-2,00, 2,01-2,50, 2,51-3,00, 3,01-3,50, 3,51-4,00, 4,01-4,50, 4,51-5,00, 5,01-7,50, 7,51-10,00, 10,01-12,50, 12,51-15,00, 15,01-20,00, 20,01-25,00, 25,01-30,00, 30,01-40,00, 40,01-50,00, 50,01-75,00, 75,01-100,00, 100,01-150,00, 150,01-200,00, 200,01-250,00, 250,01-500,00, 500,01-1.000,00, 1.000,01-2.500,00, oltre 2.500. Rows include surface area ranges and a TOTAL row.

ALTIMETRICA

Table with columns: Senza terreno agrario, fino a 0,10, 0,11-0,20, 0,21-0,30, 0,31-0,40, 0,41-0,50, 0,51-0,75, 0,76-1,00, 1,01-1,50, 1,51-2,00, 2,01-2,50, 2,51-3,00, 3,01-3,50, 3,51-4,00, 4,01-4,50, 4,51-5,00, 5,01-7,50, 7,51-10,00, 10,01-12,50, 12,51-15,00, 15,01-20,00, 20,01-25,00, 25,01-30,00, 30,01-40,00, 40,01-50,00, 50,01-75,00, 75,01-100,00, 100,01-150,00, 150,01-200,00, 200,01-250,00, 250,01-500,00, 500,01-1.000,00, 1.000,01-2.500,00, oltre 2.500. Rows include surface area ranges and a TOTAL row.

Segue Tav. 9 - Aziende per classe di Superficie

Table with columns: CLASSI DI SUPERFICIE DELLE AZIENDE (Etari), AZIENDE CON BESTIAME BOVINO (Aziende, Capi: Bovini, Altri), AZIENDE SENZA BESTIAME (Aziende). Rows include area ranges from 'Senza terreno agrario' to 'oltre 2.500'.

Segue C - PER ZONA C O L

Table with columns: CLASSI DI SUPERFICIE DELLE AZIENDE (Etari), AZIENDE CON BESTIAME BOVINO (Aziende, Capi: Bovini, Altri), AZIENDE SENZA BESTIAME (Aziende). Rows include area ranges from 'Senza terreno agrario' to 'oltre 2.500'.

P I A

superficie e dotazione di bestiame in ettari

Table with columns: BESTIAME BOVINO (Capi: Bufalini, Ovini e caprini, Suiini, Equini), TOTALE AZIENDE CON BESTIAME (Aziende, Capi: Bovini, Altri), AZIENDE SENZA BESTIAME (Aziende), T O T A L E (Aziende, Superficie). Rows include area ranges from 'Senza terreno agrario' to 'oltre 2.500'.

ALTIMETRICA L I N A

N U R A

Table with columns: BESTIAME BOVINO (Capi: Bufalini, Ovini e caprini, Suiini, Equini), TOTALE AZIENDE CON BESTIAME (Aziende, Capi: Bovini, Altri), AZIENDE SENZA BESTIAME (Aziende), T O T A L E (Aziende, Superficie). Rows include area ranges from 'Senza terreno agrario' to 'oltre 2.500'.

TAV. 10 — Aziende per forma di conduzione, classe di superficie e regione agraria

Superficie in ettari

CLASSI DI SUPERFICIE DELLE AZIENDE <i>Ettari</i>	CONDUZIONE DIRETTA DEL COLTIVATORE		CONDUZIONE CON SALARIATI R/O COMPARTICIPANTI		CONDUZIONE A COLONIA PARZIARIA APPODERATA		ALTRA FORMA DI CONDUZIONE		T O T A L E	
	Aziende	Superficie	Aziende	Superficie	Aziende	Superficie	Aziende	Superficie	Aziende	Superficie
REGIONE AGRARIA 1 (M)										
Senza terreno agrario	—	—	—	—	—	—	—	—	—	—
fino a 0,10	95	4,99	50	3,19	—	—	—	—	145	8,18
0,11 - 0,20	27	3,86	46	7,63	—	—	—	—	73	11,49
0,21 - 0,30	17	4,04	37	9,37	—	—	—	—	54	13,41
0,31 - 0,40	20	7,02	26	9,27	—	—	—	—	46	16,29
0,41 - 0,50	32	14,73	27	12,21	—	—	—	—	59	26,94
0,51 - 0,75	58	36,05	76	47,44	—	—	—	—	134	83,49
0,76 - 1,00	66	58,18	45	40,19	—	—	—	—	111	98,37
1,01 - 1,50	100	123,85	84	102,81	—	—	—	—	184	226,66
1,51 - 2,00	108	188,76	73	126,45	—	—	—	—	181	315,21
2,01 - 2,50	94	210,50	46	102,40	—	—	—	—	140	312,90
2,51 - 3,00	79	217,01	48	132,88	—	—	—	—	127	349,89
3,01 - 3,50	65	212,04	38	123,62	—	—	—	—	103	335,66
3,51 - 4,00	74	277,34	34	126,50	—	—	—	—	108	403,84
4,01 - 4,50	56	235,91	44	188,15	—	—	—	—	100	424,06
4,51 - 5,00	65	308,61	43	204,11	—	—	—	—	108	512,72
5,01 - 7,50	207	1.277,30	95	579,66	—	—	—	—	302	1.856,96
7,51 - 10,00	129	1.123,65	48	412,64	—	—	—	—	177	1.536,29
10,01 - 12,50	89	983,82	40	443,19	—	—	—	—	129	1.427,01
12,51 - 15,00	61	834,15	26	351,47	—	—	—	—	87	1.185,62
15,01 - 20,00	81	1.401,42	43	738,24	—	—	—	—	124	2.139,66
20,01 - 25,00	49	1.085,61	9	206,01	—	—	—	—	58	1.291,62
25,01 - 30,00	37	1.012,61	16	430,41	—	—	—	—	53	1.443,02
30,01 - 40,00	38	1.330,51	22	751,84	—	—	—	—	60	2.082,35
40,01 - 50,00	27	1.201,97	13	569,47	—	—	—	—	40	1.771,44
50,01 - 75,00	44	2.739,46	21	1.326,70	—	—	—	—	65	4.066,16
75,01 - 100,00	24	2.039,56	7	598,65	—	—	—	—	31	2.638,21
100,01 - 150,00	9	1.041,68	9	1.014,81	—	—	—	—	18	2.056,49
150,01 - 200,00	3	523,27	2	366,88	—	—	—	—	5	890,15
200,01 - 250,00	—	—	2	444,27	—	—	—	—	2	444,27
250,01 - 500,00	3	1.035,36	6	2.328,02	—	—	—	—	9	3.363,38
500,01 - 1.000,00	—	—	8	5.627,36	—	—	—	—	8	5.627,36
1.000,01 - 2.500,00	—	—	1	1.262,59	—	—	—	—	1	1.262,59
oltre 2.500	—	—	—	—	—	—	—	—	—	—
TOTALE	1.757	19.533,26	1.085	18.688,43	—	—	—	—	2.842	38.221,69

REGIONE AGRARIA 2 (M)

Senza terreno agrario	—	—	—	—	—	—	—	—	—	—
fino a 0,10	611	36,28	66	4,24	—	—	—	—	677	40,52
0,11 - 0,20	549	84,14	85	13,31	—	—	—	—	634	97,45
0,21 - 0,30	442	113,11	97	25,31	—	—	—	—	539	138,42
0,31 - 0,40	360	127,78	75	26,40	—	—	—	—	435	154,18
0,41 - 0,50	293	133,27	72	32,58	—	—	—	—	365	165,85
0,51 - 0,75	595	370,91	136	86,40	—	—	—	—	731	457,31
0,76 - 1,00	514	453,70	120	105,27	—	—	—	—	634	558,97
1,01 - 1,50	733	913,25	180	224,06	—	—	—	—	914	1.138,81
1,51 - 2,00	540	946,73	132	231,98	—	—	1	1,50	672	1.178,71
2,01 - 2,50	433	975,85	105	236,70	—	—	—	—	538	1.212,55
2,51 - 3,00	293	812,07	68	186,17	—	—	—	—	361	998,24
3,01 - 3,50	229	745,23	53	173,06	—	—	—	—	282	918,29
3,51 - 4,00	180	677,49	48	181,56	—	—	—	—	228	859,05
4,01 - 4,50	133	565,86	33	139,60	—	—	—	—	166	705,46
4,51 - 5,00	124	588,15	25	118,81	—	—	—	—	149	706,96
5,01 - 7,50	347	2.113,64	73	437,71	—	—	—	—	420	2.551,35
7,51 - 10,00	178	1.535,55	36	305,04	—	—	—	—	214	1.840,59
10,01 - 12,50	88	971,48	22	248,15	—	—	—	—	110	1.219,63
12,51 - 15,00	52	704,03	7	96,96	—	—	—	—	59	800,99
15,01 - 20,00	51	861,99	13	225,63	—	—	—	—	64	1.087,62
20,01 - 25,00	25	565,38	9	198,19	—	—	—	—	34	763,57
25,01 - 30,00	11	302,76	9	245,20	—	—	—	—	20	547,96
30,01 - 40,00	9	313,23	8	298,41	—	—	—	—	17	611,64
40,01 - 50,00	11	472,16	5	213,16	—	—	—	—	16	685,32
50,01 - 75,00	7	423,32	2	125,31	—	—	—	—	9	548,63
75,01 - 100,00	3	263,25	4	365,92	—	—	—	—	7	629,17
100,01 - 150,00	5	597,82	4	434,77	—	—	—	—	9	1.032,59
150,01 - 200,00	1	182,74	2	318,50	—	—	—	—	3	501,24
200,01 - 250,00	—	—	1	213,28	—	—	—	—	1	213,28
250,01 - 500,00	—	—	5	1.970,93	—	—	—	—	5	1.970,93
500,01 - 1.000,00	1	815,31	5	3.423,18	—	—	—	—	6	4.238,49
1.000,01 - 2.500,00	—	—	3	4.383,08	—	—	—	—	3	4.383,08
oltre 2.500	—	—	—	—	—	—	—	—	—	—
TOTALE	6.818	17.666,48	1.503	15.288,87	—	—	1	1,50	8.322	32.956,85

Segue Tav. 10 — Aziende per forma di conduzione, classe di superficie e regione agraria

Superficie in ettari

CLASSI DI SUPERFICIE DELLE AZIENDE <i>Ettari</i>	CONDUZIONE DIRETTA DEL COLTIVATORE		CONDUZIONE CON SALARIATI E/O COMPARTICIPANTI		CONDUZIONE A COLONIA PARZIARIA APPODERATA		ALTRA FORMA DI CONDUZIONE		T O T A L E	
	Aziende	Superficie	Aziende	Superficie	Aziende	Superficie	Aziende	Superficie	Aziende	Superficie
REGIONE AGRARIA 3 (M)										
Senza terreno agrario	1	—	—	—	—	—	—	—	1	—
fino a 0,10	431	24,71	105	6,54	—	—	—	—	536	31,25
0,11 - 0,20	389	59,74	123	19,26	—	—	—	—	512	79,00
0,21 - 0,30	351	89,19	110	27,98	—	—	—	—	461	117,17
0,31 - 0,40	288	102,60	68	23,86	—	—	—	—	356	126,46
0,41 - 0,50	253	114,44	65	29,25	—	—	—	—	318	143,69
0,51 - 0,75	452	281,28	108	67,55	—	—	—	—	560	348,83
0,76 - 1,00	354	309,36	80	69,74	—	—	—	—	434	379,10
1,01 - 1,50	449	560,88	113	139,48	—	—	—	—	562	700,36
1,51 - 2,00	277	485,52	48	82,98	—	—	—	—	325	568,50
2,01 - 2,50	155	346,51	24	53,59	—	—	—	—	179	400,10
2,51 - 3,00	128	350,02	22	60,01	—	—	—	—	150	410,03
3,01 - 3,50	82	268,20	6	19,03	—	—	—	—	88	287,23
3,51 - 4,00	70	262,51	12	45,38	—	—	—	—	82	307,89
4,01 - 4,50	36	151,40	4	17,05	—	—	—	—	40	168,45
4,51 - 5,00	38	180,35	2	9,65	—	—	—	—	40	190,00
5,01 - 7,50	96	575,64	11	67,44	—	—	—	—	107	643,08
7,51 - 10,00	44	375,34	8	67,91	—	—	—	—	52	443,25
10,01 - 12,50	13	145,37	4	44,63	—	—	—	—	17	190,00
12,51 - 15,00	7	93,67	2	28,25	—	—	—	—	9	121,92
15,01 - 20,00	9	154,49	3	52,22	—	—	—	—	12	206,71
20,01 - 25,00	6	134,62	—	—	—	—	—	—	6	134,62
25,01 - 30,00	3	77,71	—	—	—	—	—	—	3	77,71
30,01 - 40,00	4	138,14	—	—	—	—	—	—	4	138,14
40,01 - 50,00	2	86,79	1	46,72	—	—	—	—	3	133,51
50,01 - 75,00	3	197,62	3	206,61	—	—	—	—	6	404,23
75,01 - 100,00	2	192,10	3	239,35	—	—	—	—	5	431,45
100,01 - 150,00	1	122,10	1	112,75	—	—	—	—	2	234,85
150,01 - 200,00	1	191,52	1	186,04	—	—	—	—	2	377,56
200,01 - 250,00	—	—	—	—	—	—	—	—	—	—
250,01 - 500,00	1	451,47	6	2.102,31	—	—	—	—	7	2.553,78
500,01 - 1.000,00	—	—	1	691,18	—	—	—	—	1	691,18
1.000,01 - 2.500,00	—	—	1	1.096,00	—	—	—	—	1	1.096,00
oltre 2.500	—	—	—	—	—	—	—	—	—	—
TOTALE	3.946	6.523,29	935	5.612,76	—	—	—	—	4.881	12.136,05

REGIONE AGRARIA 4 (M)

Senza terreno agrario	—	—	—	—	—	—	—	—	—	—
fino a 0,10	99	6,31	40	2,37	—	—	—	—	139	8,68
0,11 - 0,20	97	15,05	40	6,14	—	—	—	—	137	21,19
0,21 - 0,30	79	19,96	29	7,54	—	—	—	—	108	27,50
0,31 - 0,40	53	19,00	23	8,16	—	—	—	—	76	27,16
0,41 - 0,50	33	14,97	12	5,31	—	—	—	—	45	20,28
0,51 - 0,75	79	49,65	32	20,00	—	—	—	—	111	69,65
0,76 - 1,00	76	65,65	11	9,76	—	—	—	—	87	75,41
1,01 - 1,50	102	126,57	11	14,26	—	—	—	—	113	140,83
1,51 - 2,00	111	194,10	10	17,22	—	—	—	—	121	211,32
2,01 - 2,50	82	185,65	4	8,68	—	—	—	—	86	194,33
2,51 - 3,00	63	172,99	2	5,50	—	—	—	—	65	178,49
3,01 - 3,50	55	180,78	3	9,36	—	—	—	—	58	190,14
3,51 - 4,00	45	169,98	5	19,17	—	—	—	—	50	189,15
4,01 - 4,50	28	117,98	1	4,25	—	—	—	—	29	122,23
4,51 - 5,00	36	170,60	1	4,51	—	—	—	—	37	175,11
5,01 - 7,50	119	721,04	5	32,31	—	—	—	—	124	753,35
7,51 - 10,00	67	572,95	2	17,38	—	—	—	—	69	590,33
10,01 - 12,50	38	425,15	2	22,38	—	—	—	—	40	447,53
12,51 - 15,00	16	219,66	1	14,55	—	—	—	—	17	234,21
15,01 - 20,00	23	392,09	1	15,22	—	—	—	—	24	407,31
20,01 - 25,00	14	306,78	—	—	—	—	—	—	14	306,78
25,01 - 30,00	6	166,14	—	—	—	—	—	—	6	166,14
30,01 - 40,00	2	70,94	1	30,85	—	—	—	—	3	101,79
40,01 - 50,00	2	89,07	—	—	—	—	—	—	2	89,07
50,01 - 75,00	2	115,24	—	—	—	—	—	—	2	115,24
75,01 - 100,00	—	—	—	—	—	—	—	—	—	—
100,01 - 150,00	—	—	1	146,21	—	—	—	—	1	146,21
150,01 - 200,00	—	—	1	167,47	—	—	—	—	1	167,47
200,01 - 250,00	—	—	1	229,00	—	—	—	—	1	229,00
250,01 - 500,00	—	—	2	831,14	—	—	—	—	2	831,14
500,01 - 1.000,00	—	—	1	781,59	—	—	—	—	1	781,59
1.000,01 - 2.500,00	—	—	—	—	—	—	—	—	—	—
oltre 2.500	—	—	—	—	—	—	—	—	—	—
TOTALE	1.327	4.588,30	242	2.430,33	—	—	—	—	1.569	7.018,63

Segue Tav. 10 — Aziende per forma di conduzione, classe di superficie e regione agraria

Superficie in ettari

CLASSI DI SUPERFICIE DELLE AZIENDE Ettari	CONDUZIONE DIRETTA DEL COLTIVATORE		CONDUZIONE CON SALARIATI E/O COMPARTICIPANTI		CONDUZIONE A COLONIA PARZIARIA APPODERATA		ALTRA FORMA DI CONDUZIONE		T O T A L E	
	Aziende	Superficie	Aziende	Superficie	Aziende	Superficie	Aziende	Superficie	Aziende	Superficie
REGIONE AGRARIA 5 (C)										
Senza terreno agrario	4	—	1	—	—	—	—	—	5	—
fino a 0,10	990	65,14	378	24,87	—	—	1	0,05	1.369	90,06
0,11 - 0,20	817	126,43	387	59,70	—	—	—	—	1.204	186,13
0,21 - 0,30	649	165,36	314	80,22	—	—	—	—	963	245,58
0,31 - 0,40	542	193,27	255	91,47	—	—	1	0,35	798	285,09
0,41 - 0,50	434	198,95	200	91,24	—	—	1	0,47	635	290,66
0,51 - 0,75	879	547,80	402	249,25	—	—	1	0,72	1.282	797,77
0,76 - 1,00	800	700,64	273	239,25	3	2,41	1	0,79	1.077	943,09
1,01 - 1,50	1.056	1.314,62	366	453,31	4	5,02	—	—	1.426	1.772,95
1,51 - 2,00	867	1.520,74	229	398,20	3	5,41	1	1,90	1.100	1.926,25
2,01 - 2,50	714	1.612,36	155	347,87	3	6,93	1	2,20	873	1.969,36
2,51 - 3,00	570	1.569,44	104	283,58	7	19,02	1	2,82	682	1.874,86
3,01 - 3,50	411	1.329,59	89	285,93	7	22,04	—	—	507	1.637,56
3,51 - 4,00	356	1.333,93	54	200,96	4	15,26	—	—	414	1.550,15
4,01 - 4,50	265	1.132,59	46	196,22	5	21,38	—	—	316	1.350,19
4,51 - 5,00	225	1.065,11	37	177,24	6	28,40	—	—	268	1.270,75
5,01 - 7,50	680	4.148,24	111	676,76	35	222,46	3	18,78	829	5.066,24
7,51 - 10,00	305	2.621,39	40	349,67	26	229,64	3	26,15	374	3.226,85
10,01 - 12,50	144	1.596,85	18	204,95	12	128,26	2	23,94	176	1.954,00
12,51 - 15,00	54	733,74	12	168,93	10	137,74	—	—	76	1.040,41
15,01 - 20,00	55	946,11	13	228,24	5	84,28	—	—	73	1.258,63
20,01 - 25,00	13	296,75	10	221,17	6	131,57	—	—	29	649,49
25,01 - 30,00	8	220,78	9	241,40	1	29,10	—	—	18	491,28
30,01 - 40,00	7	241,29	8	283,90	2	73,90	—	—	17	599,09
40,01 - 50,00	1	49,37	3	130,22	2	91,54	—	—	6	271,13
50,01 - 75,00	1	73,58	9	591,18	1	72,11	—	—	11	736,87
75,01 - 100,00	—	—	2	168,25	—	—	—	—	2	168,25
100,01 - 150,00	—	—	2	273,19	—	—	—	—	2	273,19
150,01 - 200,00	1	186,79	—	—	—	—	—	—	1	186,79
200,01 - 250,00	—	—	—	—	—	—	—	—	—	—
250,01 - 500,00	1	477,67	2	873,90	—	—	—	—	3	1.351,57
500,01 - 1.000,00	—	—	2	1.447,99	—	—	—	—	2	1.447,99
1.000,01 - 2.500,00	—	—	1	1.023,02	—	—	—	—	1	1.023,02
oltre 2.500	—	—	—	—	—	—	—	—	—	—
TOTALE	10.849	24.468,53	3.532	10.062,08	142	1.326,47	16	78,17	14.539	35.935,25

REGIONE AGRARIA 6 (C)

Senza terreno agrario	—	—	—	—	—	—	—	—	—	—
fino a 0,10	104	6,16	8	0,54	—	—	—	—	112	6,70
0,11 - 0,20	194	32,22	19	3,12	—	—	—	—	213	35,34
0,21 - 0,30	138	35,27	22	5,69	—	—	—	—	160	40,96
0,31 - 0,40	176	65,19	26	9,50	—	—	—	—	202	74,69
0,41 - 0,50	97	45,01	15	6,91	—	—	—	—	112	51,92
0,51 - 0,75	258	161,25	32	19,46	—	—	—	—	290	180,71
0,76 - 1,00	311	270,86	36	31,04	—	—	—	—	347	301,90
1,01 - 1,50	447	558,10	45	55,56	1	1,06	—	—	493	614,72
1,51 - 2,00	401	710,47	46	80,86	1	1,71	—	—	448	793,04
2,01 - 2,50	309	700,97	24	53,18	—	—	—	—	333	754,15
2,51 - 3,00	282	780,83	9	24,53	—	—	—	—	291	805,36
3,01 - 3,50	231	746,38	15	48,35	—	—	—	—	246	794,73
3,51 - 4,00	237	898,11	6	22,48	1	3,71	—	—	244	924,30
4,01 - 4,50	158	674,49	4	17,06	—	—	—	—	162	691,55
4,51 - 5,00	196	935,46	3	14,32	1	4,81	—	—	200	954,59
5,01 - 7,50	609	3.729,88	18	108,29	9	59,15	—	—	636	3.897,32
7,51 - 10,00	245	2.087,89	6	52,46	5	46,77	—	—	256	2.187,12
10,01 - 12,50	91	1.019,88	9	103,67	2	24,06	—	—	102	1.147,61
12,51 - 15,00	58	786,04	5	68,14	3	39,53	—	—	66	893,71
15,01 - 20,00	29	503,89	9	159,44	2	35,58	—	—	40	698,91
20,01 - 25,00	10	225,09	3	71,88	1	20,95	—	—	14	317,92
25,01 - 30,00	2	53,30	1	29,17	—	—	—	—	3	82,47
30,01 - 40,00	4	125,30	1	34,20	—	—	—	—	5	159,50
40,01 - 50,00	—	—	3	128,61	—	—	—	—	3	128,61
50,01 - 75,00	2	125,19	3	203,22	—	—	—	—	5	328,41
75,01 - 100,00	—	—	1	84,00	—	—	—	—	1	84,00
100,01 - 150,00	—	—	3	384,51	—	—	—	—	3	384,51
150,01 - 200,00	—	—	1	161,48	—	—	—	—	1	161,48
200,01 - 250,00	—	—	—	—	—	—	—	—	—	—
250,01 - 500,00	—	—	—	—	—	—	—	—	—	—
500,01 - 1.000,00	—	—	—	—	—	—	—	—	—	—
1.000,01 - 2.500,00	—	—	—	—	—	—	—	—	—	—
oltre 2.500	—	—	—	—	—	—	—	—	—	—
TOTALE	4.589	15.277,23	373	1.981,67	26	237,33	—	—	4.988	17.496,23

Segue Tav. 10 — Aziende per forma di conduzione, classe di superficie e regione agraria

Superficie in ettari

CLASSI DI SUPERFICIE DELLE AZIENDE <i>Ettari</i>	CONDUZIONE DIRETTA DEL COLTIVATORE		CONDUZIONE CON SALARIATI E/O COMPARTICIPANTI		CONDUZIONE A COLONIA PARZIARIA APPODERATA		ALTRA FORMA DI CONDUZIONE		TOTALE	
	Aziende	Superficie	Aziende	Superficie	Aziende	Superficie	Aziende	Superficie	Aziende	Superficie
REGIONE AGRARIA 7 (P)										
Senza terreno agrario	—	—	—	—	—	—	—	—	—	—
fino a 0,10	280	20,16	11	0,90	—	—	—	—	291	21,06
0,11 - 0,20	341	52,62	22	3,51	—	—	—	—	363	56,13
0,21 - 0,30	215	55,02	11	2,68	—	—	—	—	226	57,70
0,31 - 0,40	182	65,53	11	4,04	—	—	—	—	193	69,57
0,41 - 0,50	132	60,33	5	2,40	—	—	1	0,43	138	63,16
0,51 - 0,75	229	140,27	22	14,01	—	—	—	—	251	154,28
0,76 - 1,00	154	133,07	13	10,95	—	—	—	—	167	144,02
1,01 - 1,50	232	286,76	14	17,53	—	—	—	—	246	304,29
1,51 - 2,00	144	251,61	14	25,50	—	—	1	1,90	159	279,01
2,01 - 2,50	98	218,37	10	22,93	—	—	1	2,01	109	243,31
2,51 - 3,00	84	232,92	7	18,77	—	—	—	—	91	251,69
3,01 - 3,50	70	225,86	5	15,70	—	—	—	—	75	241,56
3,51 - 4,00	56	212,81	3	11,53	1	3,58	—	—	60	227,92
4,01 - 4,50	33	139,59	2	8,77	1	4,30	1	4,41	37	157,07
4,51 - 5,00	38	179,82	4	19,01	—	—	—	—	42	198,83
5,01 - 7,50	116	708,41	11	67,07	1	5,86	—	—	128	781,34
7,51 - 10,00	70	604,45	6	50,30	1	9,80	—	—	77	664,55
10,01 - 12,50	50	564,11	5	52,62	1	10,64	—	—	56	627,37
12,51 - 15,00	31	424,33	1	12,56	1	13,38	—	—	33	450,27
15,01 - 20,00	34	595,67	4	65,54	2	34,42	—	—	40	695,63
20,01 - 25,00	23	519,60	3	65,66	—	—	—	—	26	585,26
25,01 - 30,00	17	471,30	1	26,01	1	29,71	—	—	19	527,02
30,01 - 40,00	13	443,55	2	65,46	—	—	—	—	15	509,01
40,01 - 50,00	4	184,57	—	—	—	—	—	—	4	184,57
50,01 - 75,00	2	119,15	5	302,92	—	—	—	—	7	422,07
75,01 - 100,00	—	—	4	332,19	—	—	—	—	4	332,19
100,01 - 150,00	—	—	4	536,48	—	—	—	—	4	536,48
150,01 - 200,00	—	—	1	157,57	—	—	—	—	1	157,57
200,01 - 250,00	—	—	—	—	—	—	—	—	—	—
250,01 - 500,00	—	—	2	760,97	—	—	—	—	2	760,97
500,01 - 1.000,00	—	—	—	—	—	—	—	—	—	—
1.000,01 - 2.500,00	—	—	—	—	—	—	—	—	—	—
oltre 2.500	—	—	—	—	—	—	—	—	—	—
TOTALE	2.648	6.909,88	203	2.673,58	9	111,69	4	8,75	2.864	9.703,90

REGIONE AGRARIA 8 (P)

Senza terreno agrario	3	—	—	—	—	—	—	—	3	—
fino a 0,10	19	1,46	8	0,60	—	—	—	—	27	2,06
0,11 - 0,20	33	5,54	21	3,54	—	—	—	—	54	9,08
0,21 - 0,30	59	15,43	17	4,36	—	—	—	—	76	19,79
0,31 - 0,40	77	28,71	13	4,77	—	—	—	—	90	33,48
0,41 - 0,50	40	18,10	14	6,33	—	—	—	—	54	24,43
0,51 - 0,75	105	65,40	17	9,87	—	—	—	—	122	75,27
0,76 - 1,00	193	166,94	10	8,71	—	—	—	—	203	175,65
1,01 - 1,50	235	286,91	17	20,95	—	—	—	—	252	307,86
1,51 - 2,00	237	411,52	14	25,55	—	—	—	—	251	437,07
2,01 - 2,50	123	276,43	5	11,24	—	—	—	—	128	287,67
2,51 - 3,00	76	208,75	4	10,76	—	—	—	—	80	219,51
3,01 - 3,50	70	225,28	10	32,10	—	—	—	—	80	257,38
3,51 - 4,00	59	222,24	8	30,45	—	—	—	—	67	252,69
4,01 - 4,50	44	188,04	2	8,50	—	—	—	—	46	196,54
4,51 - 5,00	42	200,52	2	9,29	—	—	—	—	44	209,81
5,01 - 7,50	172	1.076,71	9	58,86	1	6,73	—	—	182	1.142,30
7,51 - 10,00	164	1.423,89	6	52,19	—	—	—	—	170	1.476,08
10,01 - 12,50	101	1.136,33	7	78,48	—	—	—	—	108	1.214,81
12,51 - 15,00	75	1.033,03	1	12,57	—	—	—	—	76	1.045,60
15,01 - 20,00	113	1.920,01	1	17,55	—	—	—	—	114	1.937,56
20,01 - 25,00	62	1.405,38	5	113,05	—	—	—	—	67	1.518,43
25,01 - 30,00	29	785,48	3	78,50	—	—	—	—	32	863,98
30,01 - 40,00	48	1.643,69	5	183,05	—	—	—	—	53	1.826,74
40,01 - 50,00	28	1.254,66	4	178,73	—	—	—	—	32	1.433,39
50,01 - 75,00	26	1.556,26	10	608,37	—	—	—	—	36	2.164,63
75,01 - 100,00	4	329,73	18	1.589,90	—	—	—	—	22	1.919,63
100,01 - 150,00	—	—	20	2.532,72	—	—	—	—	20	2.532,72
150,01 - 200,00	—	—	6	1.015,95	—	—	—	—	6	1.015,95
200,01 - 250,00	—	—	3	668,21	—	—	—	—	3	668,21
250,01 - 500,00	—	—	3	886,59	—	—	—	—	3	886,59
500,01 - 1.000,00	—	—	—	—	—	—	—	—	—	—
1.000,01 - 2.500,00	—	—	—	—	—	—	—	—	—	—
oltre 2.500	—	—	—	—	—	—	—	—	—	—
TOTALE	2.237	15.886,44	263	8.261,74	1	6,73	—	—	2.501	24.154,91

Seque Tav. 10 — Aziende per forma di conduzione, classe di superficie e regione agraria

Superficie in ettari

CLASSI DI SUPERFICIE DELLE AZIENDE <i>Ettari</i>	CONDUZIONE DIRETTA DEL COLTIVATORE		CONDUZIONE CON SALARIATI E/O COMPARTICIPANTI		CONDUZIONE A COLONIA PARZIARIA APPODERATA		ALTRA FORMA DI CONDUZIONE		T O T A L E	
	Aziende	Superficie	Aziende	Superficie	Aziende	Superficie	Aziende	Superficie	Aziende	Superficie
REGIONE AGRARIA 9 (P)										
Senza terreno agrario	15	—	1	—	—	—	—	—	16	—
fino a 0,10	72	5,75	1	0,10	—	—	—	—	73	5,85
0,11 - 0,20	228	38,89	8	1,41	—	—	—	—	236	40,30
0,21 - 0,30	161	41,67	9	2,35	—	—	—	—	170	44,02
0,31 - 0,40	255	93,64	15	5,49	—	—	—	—	270	99,13
0,41 - 0,50	163	74,50	6	2,76	—	—	—	—	169	77,26
0,51 - 0,75	361	225,01	21	12,91	—	—	—	—	382	237,92
0,76 - 1,00	384	333,66	18	15,38	—	—	—	—	402	349,04
1,01 - 1,50	458	567,94	26	31,00	—	—	—	—	484	598,94
1,51 - 2,00	388	675,68	18	30,66	—	—	—	—	406	706,34
2,01 - 2,50	238	535,56	7	15,29	—	—	—	—	245	550,85
2,51 - 3,00	180	495,38	4	10,50	1	2,80	—	—	185	508,68
3,01 - 3,50	166	540,98	5	16,22	1	3,01	—	—	172	560,21
3,51 - 4,00	136	513,50	4	15,37	1	3,89	—	—	141	532,76
4,01 - 4,50	118	500,80	4	16,83	—	—	—	—	122	517,63
4,51 - 5,00	149	709,11	5	23,41	3	14,02	—	—	157	746,54
5,01 - 7,50	525	3.266,12	11	68,47	1	6,24	—	—	538	3.340,83
7,51 - 10,00	388	3.324,72	8	69,66	—	—	—	—	396	3.394,38
10,01 - 12,50	163	1.818,60	3	35,22	—	—	—	—	166	1.853,82
12,51 - 15,00	106	1.439,24	5	70,07	—	—	—	—	111	1.509,31
15,01 - 20,00	107	1.803,86	3	50,23	—	—	—	—	110	1.854,09
20,01 - 25,00	54	1.203,66	3	65,84	—	—	—	—	57	1.269,50
25,01 - 30,00	30	814,04	4	107,38	—	—	—	—	34	921,42
30,01 - 40,00	41	1.406,12	4	136,50	—	—	—	—	45	1.542,62
40,01 - 50,00	23	1.005,87	4	178,94	—	—	—	—	27	1.184,81
50,01 - 75,00	23	1.382,74	4	262,16	—	—	—	—	27	1.644,90
75,01 - 100,00	9	694,47	20	1.762,19	—	—	—	—	29	2.456,66
100,01 - 150,00	—	—	22	2.673,82	—	—	—	—	22	2.673,82
150,01 - 200,00	—	—	9	1.477,75	—	—	—	—	9	1.477,75
200,01 - 250,00	—	—	1	239,88	—	—	—	—	1	239,88
250,01 - 500,00	—	—	3	1.066,93	—	—	—	—	3	1.066,93
500,01 - 1.000,00	—	—	1	560,65	—	—	—	—	1	560,65
1.000,01 - 2.500,00	—	—	—	—	—	—	—	—	—	—
oltre 2.500	—	—	—	—	—	—	—	—	—	—
TOTALE	4.942	23.511,51	257	9.025,37	7	29,96	—	—	5.206	32.566,84

REGIONE AGRARIA 10 (P)

Senza terreno agrario	38	—	1	—	—	—	—	—	39	—
fino a 0,10	69	4,50	—	—	—	—	—	—	69	4,50
0,11 - 0,20	167	28,81	9	1,49	—	—	—	—	176	30,30
0,21 - 0,30	187	48,04	9	2,30	—	—	—	—	196	50,34
0,31 - 0,40	288	105,77	12	4,46	—	—	—	—	300	110,23
0,41 - 0,50	162	74,77	8	3,75	—	—	—	—	170	78,52
0,51 - 0,75	427	267,11	11	7,01	—	—	—	—	438	274,12
0,76 - 1,00	458	393,26	12	10,13	—	—	—	—	470	403,39
1,01 - 1,50	597	742,26	12	14,49	1	1,14	—	—	610	757,89
1,51 - 2,00	470	820,05	5	8,99	—	—	—	—	475	829,04
2,01 - 2,50	259	582,70	10	22,12	—	—	—	—	269	604,82
2,51 - 3,00	211	573,43	6	16,33	—	—	—	—	217	589,76
3,01 - 3,50	143	464,20	2	6,81	—	—	—	—	145	471,01
3,51 - 4,00	130	489,07	4	15,56	—	—	—	—	134	504,63
4,01 - 4,50	87	370,08	2	8,80	—	—	—	—	89	378,88
4,51 - 5,00	101	482,54	5	23,70	—	—	—	—	106	506,24
5,01 - 7,50	366	2.264,45	10	59,10	1	5,28	—	—	377	2.328,83
7,51 - 10,00	294	2.543,67	6	50,77	1	9,41	—	—	301	2.603,85
10,01 - 12,50	188	2.099,30	4	45,04	2	21,15	—	—	194	2.165,49
12,51 - 15,00	129	1.776,83	4	53,54	1	13,02	—	—	134	1.843,39
15,01 - 20,00	174	2.985,76	6	113,09	1	15,24	—	—	181	3.114,09
20,01 - 25,00	107	2.391,72	3	68,87	1	23,75	—	—	111	2.484,34
25,01 - 30,00	57	1.560,85	4	114,08	2	56,15	—	—	63	1.731,08
30,01 - 40,00	69	2.360,63	13	479,48	2	73,42	—	—	84	2.913,53
40,01 - 50,00	63	2.816,68	13	576,88	1	41,53	—	—	77	3.435,09
50,01 - 75,00	67	3.968,69	18	1.133,96	2	119,81	—	—	87	5.222,46
75,01 - 100,00	4	324,59	38	3.289,85	—	—	—	—	42	3.614,44
100,01 - 150,00	—	—	39	4.751,93	—	—	—	—	39	4.751,93
150,01 - 200,00	—	—	14	2.495,50	—	—	—	—	14	2.495,50
200,01 - 250,00	—	—	4	850,94	—	—	—	—	4	850,94
250,01 - 500,00	—	—	5	1.604,44	—	—	—	—	5	1.604,44
500,01 - 1.000,00	—	—	2	1.267,35	—	—	—	—	2	1.267,35
1.000,01 - 2.500,00	—	—	—	—	—	—	—	—	—	—
oltre 2.500	—	—	—	—	—	—	—	—	—	—
TOTALE	5.312	30.539,76	291	17.140,76	15	379,90	—	—	5.618	48.060,42

TAV. 11 — Aziende per forma di conduzione e comune

Superficie in ettari

N. d'ordine	C O M U N I	CONDUZIONE DIRETTA DEL COLTIVATORE		CONDUZIONE CON SALARIA- TI E/O COMPARTICIPANTI		CONDUZIONE A COLONIA PARZIARIA APPODERATA		ALTRA FORMA DI CONDUZIONE		T O T A L E	
		Aziende	Superficie	Aziende	Superficie	Aziende	Superficie	Aziende	Superficie	Aziende	Superficie
1	Ailoche	104	339,90	26	598,86	—	—	—	—	130	938,76
2	Alagna Valsesia	96	1.145,98	38	1.915,74	—	—	—	—	134	3.061,72
3	Albano Vercellese	98	498,82	13	684,70	—	—	—	—	111	1.183,52
4	Alice Castello	528	1.995,15	11	193,86	—	—	—	—	539	2.189,01
5	Andorno Micca	463	527,22	42	175,22	—	—	—	—	505	702,44
6	Arbòrio	366	1.581,36	53	266,53	—	—	—	—	419	1.847,89
7	Asigliano Vercellese	431	2.117,73	5	409,58	—	—	—	—	436	2.527,31
8	Balmuccia	63	148,78	19	452,15	—	—	—	—	82	600,93
9	Balocco	90	915,29	9	346,63	—	—	—	—	99	1.261,92
10	Benna	168	479,19	5	17,92	—	—	—	—	173	497,11
11	Bianzè	375	2.508,01	12	1.721,92	—	—	—	—	387	4.229,93
12	Biella	961	1.439,26	727	1.785,98	11	79,35	4	6,85	1.703	3.311,44
13	Bioglio	305	542,72	75	727,28	1	5,20	—	—	381	1.275,20
14	Boccioleto	134	1.399,08	59	1.437,49	—	—	—	—	193	2.836,57
15	Borgo d'Ale	773	3.127,02	8	94,07	1	18,80	—	—	782	3.239,89
16	Borgosesia	1.156	1.943,33	252	969,40	—	—	—	—	1.408	2.912,73
17	Borgo Vercelli	158	1.239,78	37	288,48	5	129,43	—	—	200	1.657,69
18	Borriana	185	580,94	18	10,92	—	—	—	—	203	591,86
19	Brèia	112	560,95	1	102,14	—	—	—	—	113	663,09
20	Brusnengo	377	1.079,05	87	319,82	1	7,20	—	—	465	1.406,07
21	Buronzo	148	1.636,50	24	273,06	—	—	—	—	172	1.909,56
22	Callabiana	100	315,76	8	121,33	—	—	—	—	108	437,09
23	Camandona	135	458,13	19	459,95	—	—	—	—	154	918,08
24	Camburzano	181	290,90	78	67,85	—	—	—	—	259	358,75
25	Campertogno	85	836,38	95	1.067,44	—	—	—	—	180	1.903,82
26	Campiglia Cervo	176	160,69	85	888,79	—	—	—	—	261	1.049,48
27	Candelo	888	998,31	49	166,70	1	3,58	4	8,75	942	1.177,34
28	Caprile	122	271,41	12	747,78	—	—	—	—	134	1.019,19
29	Carcòforo	35	1.336,26	7	171,15	—	—	—	—	42	1.507,41
30	Caresana	351	1.794,11	38	159,85	—	—	—	—	389	1.953,96
31	Caresanablot	16	405,63	10	594,53	—	—	—	—	26	1.000,16
32	Carisio	147	1.674,17	24	1.175,74	—	—	—	—	171	2.849,91
33	Casanova Elvo	28	323,13	12	1.252,90	—	—	—	—	40	1.576,03
34	Casapinta	160	134,58	286	131,90	—	—	—	—	446	266,48
35	Cascine San Giacomo	151	848,68	10	85,09	—	—	—	—	161	933,77
36	Castelletto Cervo	177	942,40	28	159,00	—	—	—	—	205	1.101,40
37	Cavaglia	593	2.181,64	6	96,43	15	119,21	—	—	614	2.397,28
38	Cèllo	381	1.342,26	4	8,35	—	—	—	—	385	1.350,61
39	Cerreto Castello	39	142,11	9	43,67	6	47,82	—	—	54	233,60
40	Cerrione	293	1.511,77	101	521,01	5	65,96	—	—	399	2.098,74
41	Cervatto	39	603,31	31	135,14	—	—	—	—	70	738,45

Segue Tav. 11 — Aziende per forma di conduzione e comune

Superficie in ettari

N. d'ordine	C O M U N I	CONDUZIONE DIRETTA DEL COLTIVATORE		CONDUZIONE CON SALARIATI E/O. COMPARTICIPANTI		CONDUZIONE A COLONIA PARZIARIA APPODERATA		ALTERA FORMA DI CONDUZIONE		T O T A L E	
		Aziende	Superficie	Aziende	Superficie	Aziende	Superficie	Aziende	Superficie	Aziende	Superficie
42	Cigliano	686	2.741,64	1	0,19	6	25,41	—	—	693	2.767,24
43	Civiasco	74	341,02	56	447,42	—	—	—	—	130	788,44
44	Còggiola	710	1.105,12	36	916,08	—	—	—	—	746	2.021,20
45	Collobiano	16	372,38	5	441,64	—	—	—	—	21	814,02
46	Cossato	1.301	1.819,18	166	300,46	30	337,38	—	—	1.497	2.457,02
47	Costanzana	366	831,40	9	1.145,60	—	—	—	—	375	1.977,00
48	Cravagliana	193	1.458,66	159	1.543,06	—	—	—	—	352	3.001,72
49	Crescentino	619	3.533,00	124	879,42	—	—	—	—	743	4.412,42
50	Crevacuore	158	758,42	30	314,55	—	—	—	—	188	1.072,97
51	Crosa	27	29,70	107	94,81	1	4,44	—	—	135	128,95
52	Crova	68	685,88	9	777,77	—	—	—	—	77	1.463,65
53	Curino	333	1.702,29	105	305,49	—	—	—	—	438	2.007,78
54	Desana	321	1.223,62	3	224,51	2	99,21	—	—	326	1.547,34
55	Donato	191	638,81	4	261,65	—	—	—	—	195	900,46
56	Dorzano	120	318,00	4	6,98	4	26,99	—	—	128	351,97
57	Fobello	130	2.228,06	96	409,39	—	—	—	—	226	2.637,45
58	Fontanetto Po.	414	1.919,44	13	280,38	—	—	—	—	427	2.199,82
59	Formigliana	100	942,91	7	727,31	—	—	—	—	107	1.670,22
60	Gaglianico	253	317,84	16	87,17	—	—	—	—	269	405,01
61	Gattinara	784	2.224,73	81	600,08	—	—	—	—	865	2.824,81
62	Ghislarengo	220	956,18	28	157,81	—	—	—	—	248	1.113,99
63	Giffenga	40	183,95	1	35,18	—	—	—	—	41	219,13
64	Gràglia	289	889,90	44	820,11	—	—	—	—	333	1.710,01
65	Grèggio	136	914,88	5	318,69	—	—	—	—	141	1.233,57
66	Guardabosone	150	343,90	83	132,68	—	—	—	—	233	476,58
67	Lamporo	190	924,45	3	86,39	—	—	—	—	193	1.010,84
68	Lenta	216	1.149,78	23	322,05	1	6,73	—	—	240	1.478,56
69	Lessona	432	659,87	81	173,73	20	158,44	—	—	533	992,04
70	Lignana	98	494,87	10	1.665,72	—	—	—	—	108	2.160,59
71	Livorno Ferraris	499	2.940,51	20	1.937,11	—	—	—	—	519	4.877,62
72	Lòzzolo	206	800,01	28	79,61	—	—	—	—	234	879,62
73	Magnano	214	745,22	10	239,18	—	—	—	—	224	984,40
74	Massazza	35	593,66	12	320,01	1	29,71	—	—	48	943,38
75	Masserano	551	1.671,01	52	261,58	21	193,58	1	0,47	625	2.126,64
76	Mezzana Mortigliengo	20	29,38	414	378,34	—	—	—	—	434	407,72
77	Miagliano	97	47,09	8	15,17	—	—	—	—	105	62,26
78	Mòllia	31	520,38	91	940,12	—	—	—	—	122	1.460,50
79	Monerivello	503	1.514,31	32	111,52	1	4,55	—	—	536	1.630,38
80	Mongrando	708	1.380,15	96	92,40	—	—	—	—	804	1.472,55
81	Mosso Santa Maria	362	411,15	6	90,39	—	—	—	—	368	501,54
82	Motta dei Conti	360	1.035,46	8	84,98	—	—	—	—	368	1.120,44

Segue TAV. 11. — Aziende per forma di conduzione e comune

Superficie in ettari

N. d'ordine	C O M U N I	CONDUZIONE DIRETTA DEL COLTIVATORE		CONDUZIONE CON SALARIATI E/O COMPARTICIPANTI		CONDUZIONE A COLONIA PARZIARIA APPODERATA		ALTRA FORMA DI CONDUZIONE		T O T A L E	
		Aziende	Superficie	Aziende	Superficie	Aziende	Superficie	Aziende	Superficie	Aziende	Superficie
		83	Mottalciata	347	1.353,59	11	457,87	—	—	—	—
84	Muzzano	107	463,42	47	32,26	—	—	—	—	154	495,68
85	Netro	254	871,35	30	368,06	—	—	—	—	284	1.239,41
86	Occhieppo Inferiore	264	326,44	3	24,54	—	—	—	—	267	350,98
87	Occhieppo Superiore	162	363,99	17	22,06	—	—	—	—	179	386,05
88	Olcenengo	150	1.022,48	6	627,70	—	—	—	—	156	1.650,18
89	Oldenico	78	282,80	14	357,43	—	—	—	—	92	640,23
90	Palazzolo Vercellese	438	1.088,33	9	235,53	—	—	—	—	447	1.323,86
91	Pertengo	160	669,62	2	70,30	—	—	—	—	162	739,92
92	Pettinengo	498	591,89	13	520,13	—	—	—	—	511	1.112,02
93	Pezzana	364	1.273,85	12	359,29	—	—	—	—	376	1.633,14
94	Piatto	97	221,26	11	4,52	—	—	—	—	108	225,78
95	Piedicavallo	166	185,92	137	1.202,81	—	—	—	—	303	1.388,73
96	Pila	82	248,04	16	377,36	—	—	—	—	98	625,40
97	Piode	89	245,77	10	700,46	—	—	—	—	99	946,23
98	Pistolessa	89	137,00	4	73,38	—	—	—	—	93	210,38
99	Pollone	229	837,81	61	401,75	—	—	—	—	290	1.239,56
100	Ponderano	379	519,80	25	38,84	1	5,86	—	—	405	564,50
101	Pòrtula	415	382,28	14	639,54	—	—	—	—	429	1.021,82
102	Pòstua	169	723,18	122	842,30	—	—	—	—	291	1.565,48
103	Pralungo	315	726,75	5	9,39	—	—	—	—	320	736,14
104	Prarolo	143	603,17	10	576,36	—	—	—	—	153	1.179,53
105	Pray	588	665,90	18	79,37	—	—	—	—	606	745,27
106	Quaregna	98	298,78	42	81,06	3	19,50	—	—	143	399,34
107	Quarona	349	966,15	49	268,72	—	—	—	—	398	1.234,87
108	Quinto Vercellese	24	408,58	8	391,37	—	—	—	—	32	799,95
109	Quittengo	218	317,18	46	304,23	—	—	—	—	264	621,41
110	Rassa	48	791,72	83	1.921,73	—	—	—	—	131	2.713,45
111	Rima San Giuseppe	44	828,98	77	884,33	—	—	—	—	121	1.713,31
112	Rimasco	61	1.565,59	49	717,98	—	—	—	—	110	2.283,57
113	Rimella	112	830,49	61	1.864,21	—	—	—	—	173	2.694,70
114	Riva Valdòbbia	101	2.898,46	19	506,78	—	—	—	—	120	3.405,24
115	Rive	209	913,45	4	7,50	—	—	—	—	213	920,95
116	Roasio	562	1.958,44	116	496,30	9	74,74	1	0,79	688	2.530,27
117	Ronco Biellese	337	330,04	6	3,87	6	36,99	1	2,82	350	373,72
118	Ronsecco	207	1.584,81	8	926,59	—	—	—	—	215	2.511,40
119	Ròppolo	194	591,15	8	68,39	1	6,37	—	—	203	665,91
120	Rosazza	200	130,65	123	489,47	—	—	—	—	323	620,12

Segue Tav. 11 — Aziende per forma di conduzione e comune

Superficie in ettari

N. d'ordine	C O M U N I	CONDUZIONE DIRETTA DEL COLTIVATORE		CONDUZIONE CON SALARIATI E/O COMPARTICIPANTI		CONDUZIONE A COLONIA PARZIARIA APPODERATA		ALTRA FORMA DI CONDUZIONE		T O T A L E	
		Aziende	Superficie	Aziende	Superficie	Aziende	Superficie	Aziende	Superficie	Aziende	Superficie
121	Rossa	73	684,09	51	580,42	—	—	—	—	124	1.264,51
122	Rovasenda	171	1.873,36	13	686,82	—	—	—	—	184	2.560,18
123	Sabbia	94	641,98	51	767,20	—	—	—	—	145	1.409,18
124	Sagliano Micca	346	628,07	81	52,69	—	—	—	—	427	680,76
125	Sala Biellese	134	393,11	102	382,46	—	—	—	—	236	775,57
126	Salasco	10	133,03	6	845,19	—	—	—	—	16	978,22
127	Sali Vercellese	24	339,04	5	726,85	—	—	—	—	29	1.065,89
128	Saluggia	490	2.389,53	15	346,38	—	—	—	—	505	2.735,91
129	Salussola	362	1.935,50	50	1.836,19	3	47,80	—	—	415	3.819,49
130	Sandigliano	306	921,70	20	36,41	3	24,74	—	—	329	982,85
131	San Germano Vercellese	215	1.431,61	13	1.285,07	—	—	—	—	228	2.716,68
132	San Paolo Cervo	163	258,86	6	442,59	—	—	—	—	169	701,45
133	Santhià	273	2.989,22	17	1.573,33	5	111,95	—	—	295	4.674,50
134	Scopa	108	555,74	38	1.363,88	—	—	—	—	146	1.919,62
135	Scopello	139	565,51	35	932,40	—	—	—	—	174	1.497,91
136	Selve Marcone	68	132,95	19	89,92	—	—	—	—	87	222,87
137	Serravalle Sèsia	717	1.609,71	45	200,68	—	—	—	—	762	1.810,39
138	Soprana	235	323,60	53	209,53	—	—	—	—	288	533,13
139	Sordèvolo	95	523,02	39	524,44	—	—	—	—	134	1.047,46
140	Sostegno	225	1.171,42	33	140,89	8	103,11	—	—	266	1.415,42
141	Strona	117	94,89	362	296,14	—	—	—	—	479	391,03
142	Stroppiana	375	1.616,25	2	87,11	—	—	—	—	377	1.703,36
143	Tavigliano	297	1.262,88	30	372,17	—	—	—	—	327	1.635,05
144	Ternengo	98	187,49	4	4,92	—	—	—	—	102	192,41
145	Tollegno	260	234,84	35	37,91	—	—	—	—	295	272,75
146	Torrazzo	123	427,30	4	149,00	—	—	—	—	127	576,30
147	Tricerro	266	1.049,35	5	104,45	—	—	—	—	271	1.153,80
148	Trino	462	2.902,94	23	3.322,08	—	—	—	—	485	6.225,02
149	Trivero	952	1.958,94	142	3.366,09	—	—	—	—	1.094	5.325,03
150	Tronzano Vercellese	311	2.414,24	13	1.627,05	—	—	—	—	324	4.041,29
151	Valdengo	191	400,22	38	179,34	20	155,02	—	—	249	734,58
152	Valduggia	414	1.577,94	199	1.154,67	—	—	—	—	613	2.732,61
153	Vallanzengo	60	55,93	55	62,59	—	—	—	—	115	118,52
154	Valle Mosso	339	252,80	292	619,01	—	—	—	—	631	871,81
155	Valle San Nicolao	168	166,73	276	1.308,46	—	—	1	2,20	445	1.477,39
156	Varallo	1.044	4.623,47	453	3.845,69	—	—	1	1,50	1.498	8.470,66
157	Vèglio	220	468,30	8	258,26	—	—	—	—	228	726,56
158	Vercelli	308	3.963,27	40	2.610,28	3	39,31	—	—	351	6.612,86
159	Verrone	72	562,94	8	159,42	—	—	—	—	80	722,36
160	Vigliano Biellese	457	461,34	35	177,62	3	54,28	8	65,04	503	758,28
161	Villa del Bosco	108	333,43	5	21,23	1	47,53	—	—	114	402,19
162	Villanova Biellese	32	521,25	13	149,61	—	—	—	—	45	670,86
163	Villarboit	200	1.211,00	9	980,55	—	—	—	—	209	2.191,55
164	Villata	370	1.348,66	16	75,75	—	—	—	—	386	1.424,41
165	Viverone	359	809,71	9	59,08	—	—	—	—	368	868,79
166	Vocca	78	520,73	36	1.169,78	—	—	—	—	114	1.690,51
167	Zimone	196	549,37	3	27,57	—	—	—	—	199	576,94
168	Zubiena	354	1.247,64	11	51,24	—	—	—	—	365	1.298,88
169	Zumàglia	190	184,77	51	38,32	1	1,89	—	—	242	224,98
	TOTALE PROVINCIA	44.425	164.904,68	8.684	91.165,59	200	2.092,08	21	88,42	53.330	258.250,77

