

ISTITUTO CENTRALE DI STATISTICA
1° CENSIMENTO GENERALE DELL'AGRICOLTURA

15 APRILE 1961

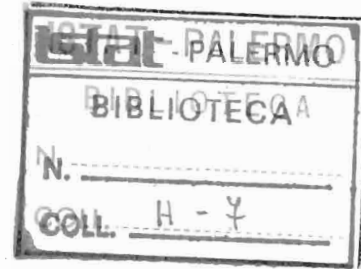

VOLUME II

DATI PROVINCIALI
su alcune principali caratteristiche strutturali delle aziende

FASCICOLO 5

PROVINCIA DI ASTI



ISTITUTO CENTRALE DI STATISTICA
Ufficio Regionale per la Sicilia
Via Libertà, 37 i - Tel. 23.10.72
PALERMO

ROMA - 1962

INDICE

CARTA PLANIMETRICA

AVVERTENZE	Pag. 5
----------------------	--------

TAVOLE INTRODUTTIVE

TAVOLA 1 - Aziende per forma di conduzione e classe di superficie.	Pag. 11
TAVOLA 2 - Aziende per titolo di possesso dei terreni	» 11
TAVOLA 3 - Aziende per frammentazione in corpi di terreno.	» 12
TAVOLA 4 - Aziende secondo alcune coltivazioni praticate	» 13
TAVOLA 5 - Aziende per dotazione di bestiame	» 13

TAVOLE ANALITICHE

TAVOLA 6 - Aziende per classe di superficie e titolo di possesso dei terreni . . .	Pag. 16
<i>A</i> - Totale	» 16
<i>B</i> - Per forma di conduzione	» 17
<i>C</i> - Per zona altimetrica	» 19
TAVOLA 7 - Aziende per classe di superficie e frammentazione in corpi di terreno	» 20
<i>A</i> - Totale	» 20
<i>B</i> - Per forma di conduzione	» 22
<i>C</i> - Per zona altimetrica	» 26
TAVOLA 8 - Aziende per classe di superficie e principali coltivazioni praticate . .	» 28
<i>A</i> - Totale	» 28
<i>B</i> - Per forma di conduzione	» 29
<i>C</i> - Per zona altimetrica	» 31
TAVOLA 9 - Aziende per classe di superficie e dotazione di bestiame	» 32
<i>A</i> - Totale	» 32
<i>B</i> - Per forma di conduzione	» 34
<i>C</i> - Per zona altimetrica	» 38
TAVOLA 10 - Aziende per forma di conduzione, classe di superficie e regione agraria	» 40
TAVOLA 11 - Aziende per forma di conduzione e comune	» 42

PROVINCIA DI ASTI

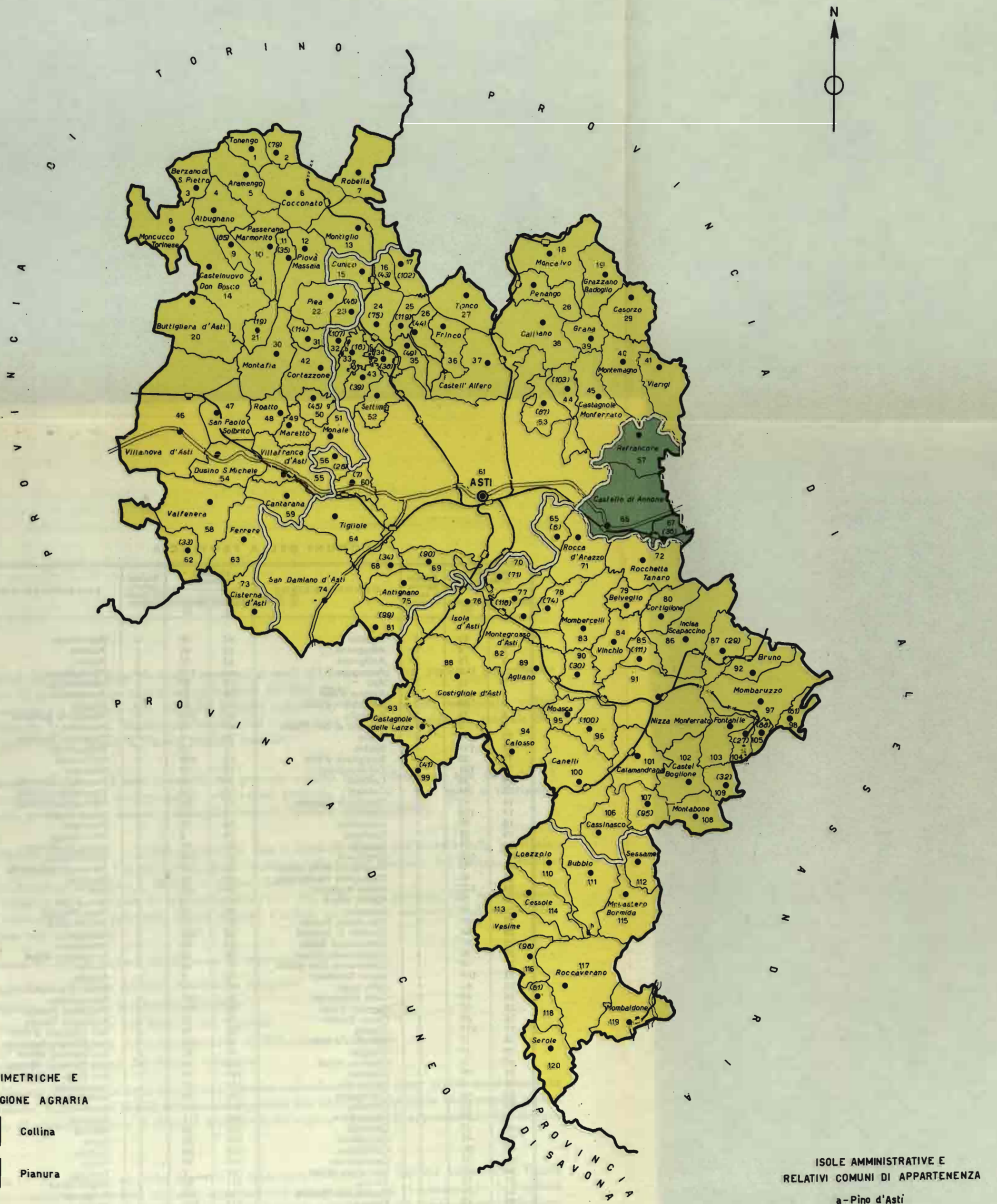

**ZONE ALTIMETRICHE E
LIMITI DI REGIONE AGRARIA**

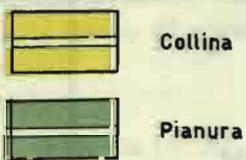

SEGNI CONVENZIONALI

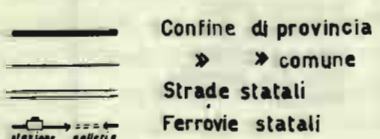

ISTITUTO CENTRALE DI STATISTICA



**ISOLE AMMINISTRATIVE E
RELATIVI COMUNI DI APPARTENENZA**

- a - Pino d'Asti
- b - Soglio
- c - Camerano Casasco
- d - Chiusano d'Asti
- e - g - Cinaglio
- f - Corsione
- h - Monastero Bormida

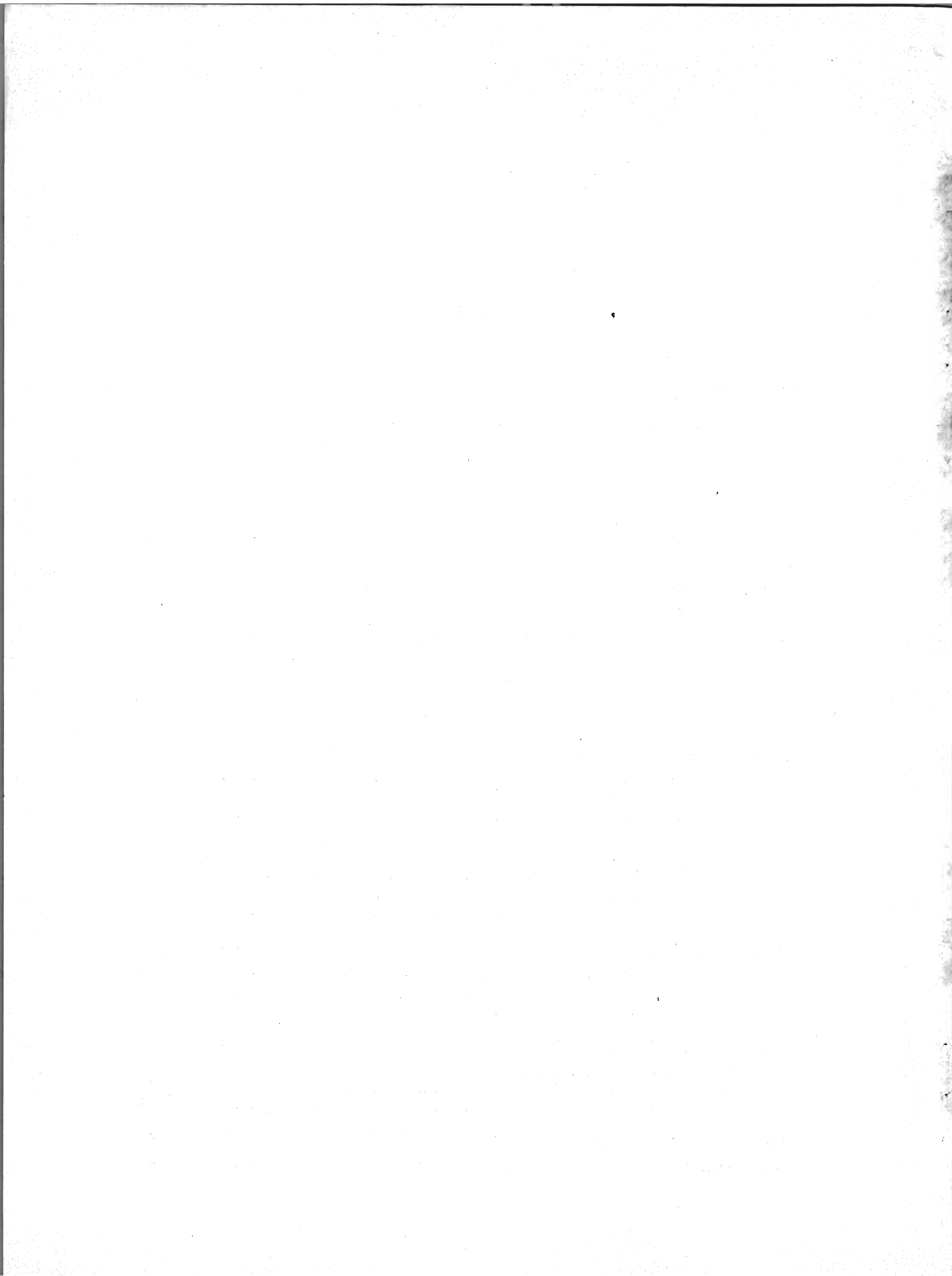

AVVERTENZE

Nelle avvertenze che seguono sono illustrati i caratteri ai quali si riferiscono i dati riportati nel presente volume, allo scopo di assicurare una esatta interpretazione dei dati stessi.

Per una conoscenza più completa delle modalità tecniche seguite per l'esecuzione del censimento, vedasi il fascicolo dell'Istituto Centrale di Statistica « Disposizioni e istruzioni per il 1° Censimento generale dell'agricoltura, 15 aprile 1961 », Metodi e Norme, Numero speciale.

1. - **Riferimento dei dati** — I dati contenuti nel presente volume fanno riferimento alla data del 15 aprile 1961, ad eccezione dei dati concernenti le coltivazioni praticate (Tavv. 4 e 8), i quali si riferiscono invece alle superfici investite nelle diverse coltivazioni durante l'annata agraria 1960-61.

2. - **Circoscrizioni territoriali** — L'elaborazione dei dati è stata effettuata, nell'ambito della provincia, secondo le zone altimetriche e le regioni agrarie, quali risultano definite nel fascicolo dell'Istituto Centrale di Statistica « Circoscrizioni statistiche », Metodi e Norme, Serie C, n. 1.

Per quanto riguarda in particolare, le regioni agrarie (Tav. 10), è da tener presente che esse risultano contraddistinte, nell'ambito della provincia, da un numero d'ordine progressivo, cui corrisponde la denominazione di ciascuna regione agraria.

Per la provincia di Asti le regioni agrarie sono le seguenti:

- Regione agraria 1 - Colline dell'alto Monferrato astigiano
- Regione agraria 2 - Medio Monferrato astigiano
- Regione agraria 3 - Colline del Belbo e del Tiglione
- Regione agraria 4 - Colline del basso Bormida di Millesimo e di Spigno
- Regione agraria 5 - Pianura del Tanaro astigiano

I comuni compresi in ciascuna zona altimetrica possono individuarsi dalla carta planimetrica riportata nel presente fascicolo. Inoltre, nell'elenco dei comuni riportato nel retro di detta carta planimetrica risulta indicato, a fianco di ciascun comune, il numero d'ordine della regione agraria di appartenenza del comune stesso.

3. - **Azienda** — Per azienda agricola, forestale o zootecnica s'intende, ai fini del censimento, l'unità tecnico-economica costituita da terreni, anche in appezzamenti non contigui, ed eventualmente da impianti ed attrezzature varie in cui si attua la produzione agraria, forestale o zootecnica ad opera di un conduttore, e cioè persona fisica, società o ente, che ne sopporta il rischio sia da solo (conduttore coltivatore o conduttore con salariati e/o compartecipanti), sia in associazione ad un mezzadro o colono parziario.

Fra le aziende agricole si intendono comprese anche le aziende zootecniche nelle quali l'allevamento del bestiame viene attuato senza utilizzazione di terreno agrario.

Hanno formato oggetto del censimento tutte le aziende agricole, forestali e zootecniche, di qualsiasi ampiezza e da chiunque condotte. Pertanto, nel numero delle aziende risultano comprese anche quelle di minima estensione, generalmente condotte da conduttori esplicitanti anche attività non agricole (artigiani, operai, ecc.) e che non si è ritenuto opportuno di escludere dal censimento, non costituendo l'estensione, da sola, un criterio sufficiente per distinguere le aziende agrarie vere e proprie da quelle improprie.

Sono stati esclusi dal censimento, in quanto non costituenti aziende: i piccoli orti a carattere familiare, generalmente annessi alle abitazioni; i parchi e giardini ornamentali a chiunque appartenenti; i piccoli allevamenti a carattere familiare, costituiti da uno o pochi capi di bestiame (suini, capre, pollame, ecc.), salvo il caso in cui tali allevamenti facevano parte di un'azienda agricola.

4. - **Superficie** — I dati sulla superficie delle aziende si riferiscono alla superficie totale delle aziende stesse, comprendente sia l'area complessiva dei terreni destinati a colture erbacee o arboree, inclusi i boschi, sia l'area occupata da fabbricati, stagni, canali, ecc. situati entro il perimetro dei terreni che costituiscono la azienda.

I dati sulle superfici investite nelle diverse coltivazioni (Tavv. 4 e 8) sono indicati al lordo da tare.

Per quanto riguarda la Tav. 11 è da tener presente che i dati si riferiscono al complesso delle aziende censite in ciascun comune, e cioè alle aziende i cui terreni ricadevano tutti nel comune di censimento, nonchè alle aziende i cui terreni ricadevano in comuni diversi, ma che avevano nel comune di censimento il centro aziendale o la maggior parte dei terreni. Pertanto la superficie censita con riferimento ad un singolo comune può risultare anche superiore alla superficie agraria e forestale del comune stesso.

5. - **Forma di conduzione** (rapporto tra impresa e lavoro) — Per forma di conduzione di un'azienda si intende il rapporto tra l'imprenditore (conduttore) e le forze di lavoro dell'azienda stessa. Ai fini del censimento, le forme di conduzione sono state raggruppate nel modo seguente:

— *conduzione diretta del coltivatore*, quando il conduttore presta egli stesso lavoro manuale nell'azienda, del cui capitale fondiario dispone a titolo di proprietà, di affitto, ecc. Il conduttore coltivatore diretto di regola impiega nell'azienda anche mano d'opera fornita da propri familiari, da garzoni ed, in particolari occorrenze, da braccianti od altri salariati.

Agli effetti del censimento si considerano a conduzione diretta del coltivatore anche le aziende nelle quali la porzione di lavoro prestata da mano d'opera salariata risulti prevalente rispetto a quella fornita dal conduttore e dai familiari coadiuvanti;

— *conduzione con salariati e/o compartecipanti*, quando il conduttore impiega per i lavori manuali dell'azienda mano d'opera fornita da salariati (salariati fissi, obbligati, braccianti e simili) e/o da compartecipanti, mentre la sua opera è rivolta alla direzione dell'azienda nei riguardi degli ordinamenti colturali e degli altri aspetti tecnico-organizzativi;

— *conduzione a colonia parziaria appoderata* (mezzadria), quando una persona od ente (concedente) affida un podere (di cui è proprietario, enfiteuta, affittuario, ecc.) ad un capo famiglia (famiglia colonica), il quale si impegna ad eseguire, con l'aiuto dei familiari, tutti i lavori che il podere richiede, sostenendo parte delle spese necessarie alla conduzione e dividendone i frutti col concedente in determinate proporzioni;

— *altra forma di conduzione*, che comprende tutti gli altri tipi di rapporti di conduzione non classificabili tra quelli sopra elencati ed, in particolare, i rapporti di conduzione a colonia parziaria non appoderata o impropria.

6. - **Titolo di possesso dei terreni** (rapporto tra impresa e proprietà) — Il titolo di possesso dei terreni fa riferimento al titolo in base al quale il conduttore dispone dei terreni stessi; nel caso della colonia parziaria appoderata il titolo di possesso è riferito al concedente.

Tra i titoli di possesso sono stati posti in evidenza la proprietà (alla quale è stata assimilata l'enfiteusi) e l'affitto. Tra gli «altri titoli» risultano compresi: l'usufrutto, l'assegnazione di terreni da parte di un Ente di riforma o Consorzio o Università agraria o Ente simile, la colonia perpetua, il beneficio parrocchiale, l'uso gratuito, ecc.

7. - **Coltivazioni praticate** — Per «prati avvicendati ed erbai» si intendono le coltivazioni formate da una specie o da un miscuglio di specie erbacee destinate esclusivamente alla produzione del foraggio, che vengono praticate in avvicendamento o in rotazione con altre coltivazioni erbacee.

Per «prati permanenti e pascoli» si intendono i terreni saldi destinati esclusivamente e permanentemente alla produzione di foraggio e quindi, di norma, privi di piante legnose. Si intendono destinati a prato permanente o a pascolo anche i terreni sui quali siano presenti piante legnose a carattere sparso o come relitti di precedenti colture.

La vite è considerata in coltura specializzata quando viene coltivata su terreni utilizzati esclusivamente per detta coltivazione, oppure su terreni il cui suolo viene parzialmente utilizzato anche per coltivazioni erbacee aventi, generalmente, carattere accessorio o marginale. La vite è considerata in coltura specializzata anche quando è compresente sul terreno ad altra specie legnosa agraria e rappresenta la coltivazione predominante dal punto di vista della destinazione produttiva del terreno stesso.

La vite è considerata in coltura promiscua quando viene coltivata su terreni utilizzati contemporaneamente per coltivazioni erbacee non aventi carattere accessorio o marginale, oppure quando è compresente sul

terreno ad altra specie legnosa agraria e non rappresenta la coltivazione predominante dal punto di vista della destinazione produttiva del terreno stesso.

Nelle Tavv. 4 e 8, con riferimento a ciascuna coltivazione, risulta riportata la superficie totale delle aziende che praticano tale coltivazione, nonchè la superficie investita nella coltivazione stessa. Per la vite in coltura promiscua, invece, risulta indicata soltanto la superficie totale delle aziende in cui è presente tale coltivazione.

8. - **Bestiame** — I dati fanno riferimento al numero dei capi di bestiame delle specie e categorie considerate che, a prescindere dal titolo di possesso, alla data del censimento risultavano in dotazione di ciascuna azienda, anche se temporaneamente assenti per qualsiasi motivo (transumanza, pascolo, ecc.).

Per quanto riguarda la Tav. 9, i dati sui bovini sono riportati distintamente per il totale dei bovini e per il numero delle vacche da latte.

Ai fini del censimento, per vacca s'intende la bovina che ha già partorito o che, pur non avendo mai partorito, ha già fatto la terza mossa. Sono considerate vacche da latte quelle che, per razza ed attitudine, sono adibite esclusivamente alla produzione di latte, o che, comunque, danno una produzione di latte di norma eccedente la quantità occorrente per l'alimentazione del vitello durante il periodo dell'alimentazione latte di questo.

Per quanto concerne gli ovini e caprini (Tavv. 5 e 9), è da ritenere che i dati dichiarati nei questionari di azienda siano inferiori alla loro effettiva consistenza.

Avvertenze particolari — Il numero delle aziende riportato nelle Tavv. 1, 5, 9, 10, 11 fa riferimento a tutte le aziende agricole, forestali e zootecniche esistenti nella provincia. Nelle Tavv. 2, 3, 4, 6, 7, 8 non sono comprese, per la natura dei caratteri considerati, le aziende senza terreno agrario.

Per quanto concerne, inoltre, le Tavv. 4 e 8, è da tener presente che, con riferimento alle coltivazioni indicate, le aziende e la relativa superficie totale risultano ripetute tante volte quante sono le coltivazioni da esse praticate. Così, ad esempio, se un'azienda pratica la coltivazione del frumento e della vite in coltura specializzata, tale azienda e la relativa superficie totale risulta ripetuta sia tra le aziende che praticano la coltivazione del frumento, sia tra le aziende che praticano la coltivazione della vite in coltura specializzata.

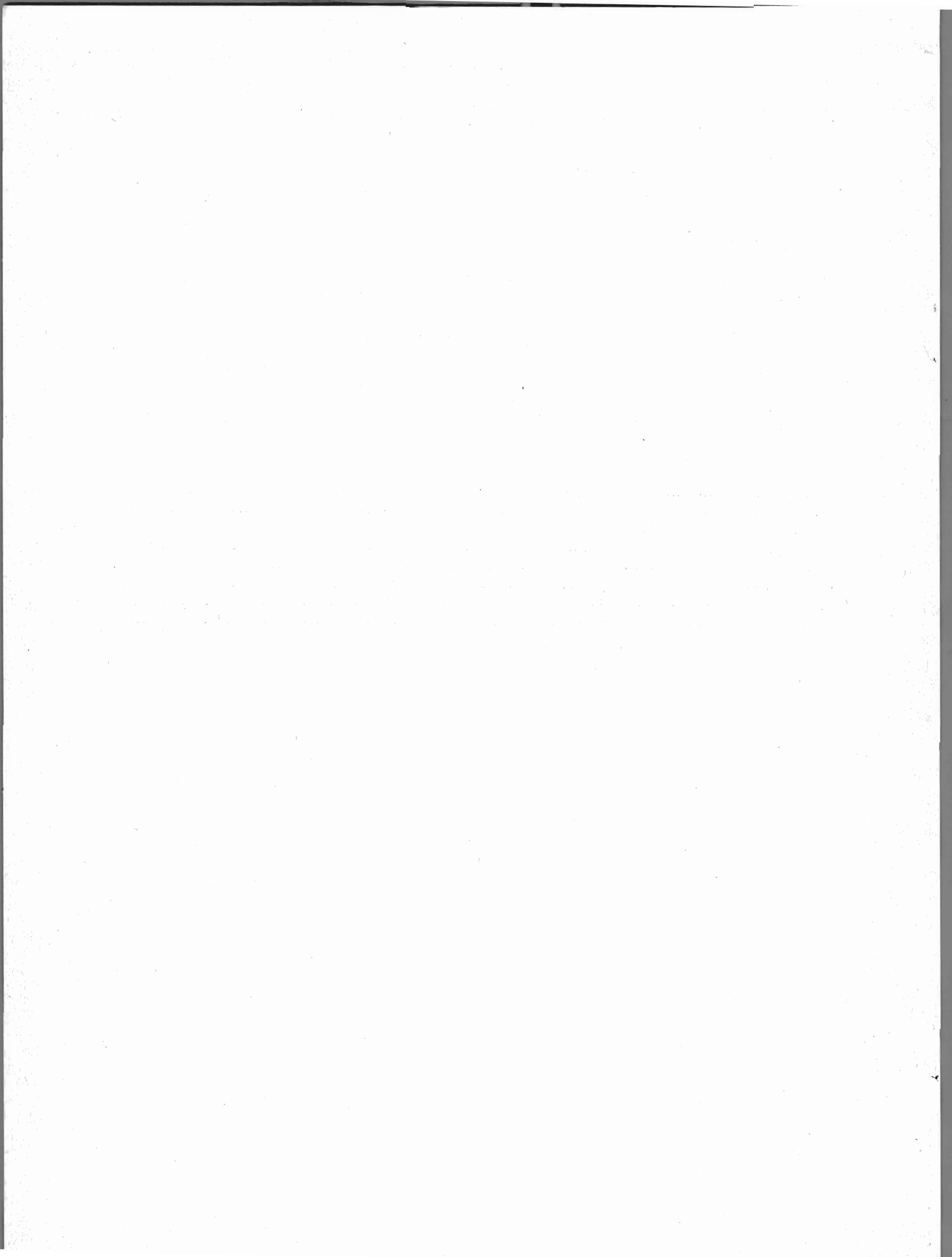

TAVOLE INTRODUTTIVE

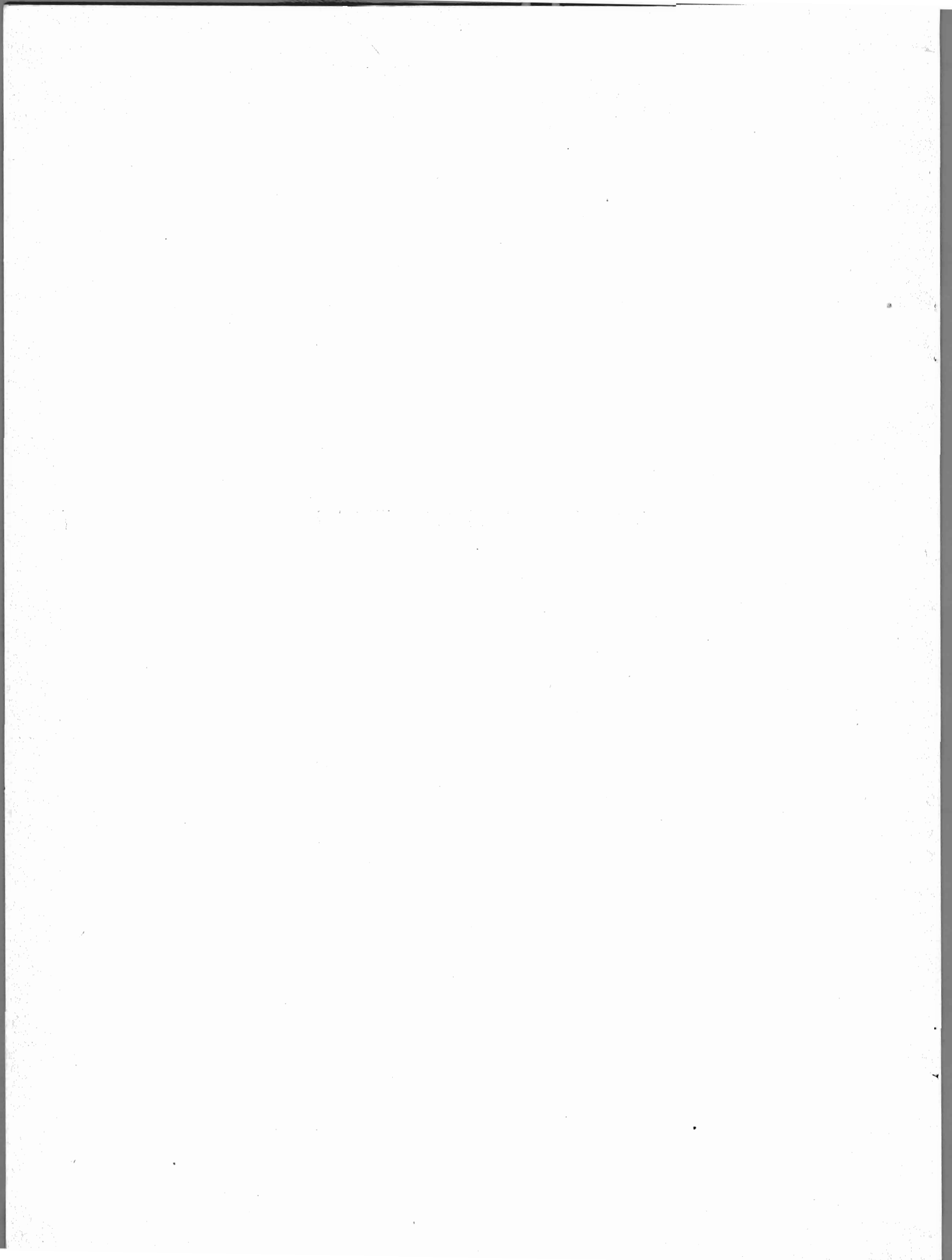

TAV. 1 — Aziende per forma di conduzione e classe di superficie

Superficie in ettari

CLASSI DI SUPERFICIE DELLE AZIENDE Ettari	CONDUZIONE DIRETTA DEL COLTIVATORE		CONDUZIONE CON SALARIATI E/O COMPARTICIPANTI		CONDUZIONE A COLONIA PARZIARIA APPODERATA		ALTRA FORMA DI CONDUZIONE		T O T A L E	
	Aziende	Superficie	Aziende	Superficie	Aziende	Superficie	Aziende	Superficie	Aziende	Superficie
Senza terreno agrario . . .	9	—	1	—	—	—	—	—	10	—
fino a 0,10	173	14,44	8	0,78	—	—	5	0,45	186	15,67
0,11 - 0,20	826	142,55	26	4,28	—	—	78	14,32	930	161,15
0,21 - 0,30	690	181,23	19	4,95	—	—	91	23,41	800	209,59
0,31 - 0,40	1.148	423,23	34	12,75	—	—	145	52,89	1.327	488,87
0,41 - 0,50	729	338,43	32	14,75	—	—	105	48,73	866	401,91
0,51 - 0,75	1.908	1.190,42	81	50,11	—	—	283	177,61	2.272	1.418,14
0,76 - 1,00	2.396	2.084,09	99	86,05	58	51,64	274	238,93	2.827	2.460,71
1,01 - 1,50	3.395	4.262,46	125	158,48	149	190,58	273	340,65	3.942	4.952,17
1,51 - 2,00	3.923	6.902,64	105	183,79	238	418,48	196	344,97	4.462	7.849,88
2,01 - 2,50	3.155	7.161,40	75	169,29	222	502,70	54	212,50	3.546	8.045,89
2,51 - 3,00	3.036	8.376,83	60	167,16	221	613,93	66	181,28	3.383	9.339,20
3,01 - 3,50	2.623	8.548,20	47	151,58	238	776,32	41	133,58	2.949	9.609,68
3,51 - 4,00	2.335	8.810,27	25	93,56	246	933,74	29	109,07	2.635	9.946,64
4,01 - 4,50	1.652	7.035,63	26	111,00	197	842,50	16	68,40	1.891	8.057,53
4,51 - 5,00	1.706	8.109,06	28	133,64	215	1.025,66	6	28,56	1.955	9.296,92
5,01 - 7,50	3.951	23.943,16	87	541,08	607	3.746,59	25	152,04	4.670	28.382,87
7,51 - 10,00	1.326	11.375,70	46	399,13	317	2.728,40	6	53,23	1.695	14.556,46
10,01 - 12,50	481	5.338,57	27	301,16	168	1.874,59	2	21,17	678	7.535,49
12,51 - 15,00	224	3.047,01	13	177,22	77	1.048,22	1	14,00	315	4.286,45
15,01 - 20,00	197	3.377,23	24	412,94	77	1.323,39	—	—	298	5.113,56
20,01 - 25,00	77	1.713,76	21	471,79	21	466,69	2	41,80	171	2.694,04
25,01 - 30,00	33	904,95	8	213,55	13	362,90	1	25,40	55	1.506,80
30,01 - 40,00	21	711,81	8	271,77	8	270,19	1	30,03	38	1.283,80
40,01 - 50,00	7	298,28	4	178,64	2	87,26	—	—	13	564,18
50,01 - 75,00	3	160,25	7	423,53	—	—	—	—	10	583,78
75,01 - 100,00	—	—	4	334,62	—	—	—	—	4	334,62
100,01 - 150,00	—	—	4	481,71	—	—	—	—	4	481,71
150,01 - 200,00	—	—	—	—	—	—	—	—	—	—
200,01 - 250,00	—	—	—	—	—	—	—	—	—	—
250,01 - 500,00	—	—	—	—	—	—	—	—	—	—
500,01 - 1.000,00	—	—	—	—	—	—	—	—	—	—
1.000,01 - 2.500,00	—	—	—	—	—	—	—	—	—	—
oltre 2.500	—	—	—	—	—	—	—	—	—	—
TOTALE	36.024	114.451,60	1.044	5.549,31	3.074	17.263,78	1.740	2.313,02	41.882	139.577,71

TAV. 2 — Aziende per titolo di possesso dei terreni

Superficie in ettari

FORME DI CONDUZIONE ZONE ALTIMETRICHE	T O T A L E				SOLO PROPRIETÀ		SOLO AFFITTO		PARTE IN PROPRIETÀ E PARTE IN AFFITTO				
	Aziende	Superficie			Aziende	Superficie	Aziende	Superficie	Aziende	Superficie			
		proprietà	affitto	altri titoli						Totale	proprietà	affitto	Totale
CONDUZIONE DIRETTA DEL COLTIVATORE	36.015	98.991,02	14.545,10	915,48	114.451,60	26.163	72.431,91	1.022	3.984,85	8.178	25.938,69	10.553,69	36.492,38
Collina	34.982	96.246,23	13.879,24	906,82	111.032,29	25.516	70.952,90	989	3.788,89	7.834	24.723,98	10.036,80	34.760,78
Pianura	1.033	2.744,79	665,86	8,66	3.419,31	647	1.479,01	33	145,96	344	1.214,71	516,89	1.731,60
CONDUZIONE CON SALARIATI E/O COMPARTICIPANTI	1.043	5.126,22	230,62	192,47	5.549,31	977	5.013,56	13	175,74	24	103,09	54,88	157,97
Collina	975	4.979,23	226,82	190,74	5.396,79	915	4.874,26	13	175,74	19	95,81	51,08	146,89
Pianura	68	146,99	3,80	1,73	152,52	62	139,30	—	—	5	7,28	3,80	11,08
CONDUZIONE A COLONIA PAR- ZIARIA APPODERATA	3.074	16.471,65	321,80	470,33	17.263,78	2.746	15.297,41	17	84,07	234	1.126,01	230,83	1.356,84
Collina	3.051	16.264,63	309,12	470,33	17.044,08	2.728	15.160,92	17	84,07	229	1.055,48	218,15	1.273,63
Pianura	23	207,02	12,68	—	219,70	18	136,49	—	—	5	70,53	12,68	83,21
ALTRA FORMA DI CONDUZIONE	1.740	2.236,82	15,81	60,39	2.313,02	1.677	2.177,12	5	6,62	16	50,50	8,95	59,45
Collina	1.710	2.171,86	14,81	60,39	2.247,06	1.648	2.115,65	5	6,62	15	47,01	7,95	54,96
Pianura	30	64,96	1,00	—	65,96	29	61,47	—	—	1	3,49	1,00	4,49
TOTALE	41.872	122.825,71	15.113,33	1.638,67	139.577,71	31.563	94.920,00	1.057	4.201,28	8.452	27.218,29	10.848,35	38.066,64
COLLINA	40.718	119.661,95	14.429,99	1.628,28	135.720,22	30.807	93.103,73	1.024	4.055,32	8.097	25.922,28	10.213,98	36.236,26
PIANURA	1.154	3.163,76	683,34	10,39	3.857,49	756	1.816,27	33	145,96	355	1.296,01	534,37	1.830,38

TAV. 3 — Aziende per frammentazione in corpi di terreno

Superficie in ettari

FORME DI CONDUZIONE ZONE ALTIMETRICHE	AZIENDE COSTITuite DA UN UNICO CORPO		AZIENDE I CUI TERRENI SONO FRAMMENTATI IN CORPI													
			2		3		4		5		6		7		8	
	Aziende	Superficie	Aziende	Superficie	Aziende	Superficie	Aziende	Superficie	Aziende	Superficie	Aziende	Superficie	Aziende	Superficie	Aziende	Superficie
CONDUZIONE DIRETTA DEL COLTIVATORE	5.597	8.927,10	4.816	9.316,25	4.615	11.318,44	4.037	11.695,93	3.574	11.133,21	3.049	10.782,95	2.275	8.959,03	1.945	8.347,25
Collina	5.473	8.817,40	4.691	9.200,65	4.515	11.154,17	3.937	11.500,03	3.492	10.928,54	2.966	10.537,92	2.187	8.668,92	1.892	8.101,74
Pianura	124	109,70	125	115,60	100	164,27	100	195,90	82	204,67	83	245,03	88	290,11	53	245,51
CONDUZIONE CON SALARIATI E/O COMPARTICIPANTI	270	1.402,67	187	786,46	139	443,54	95	455,24	75	384,85	69	236,64	40	240,59	43	240,41
Collina	261	1.396,48	178	777,35	129	430,43	87	444,01	73	382,01	59	276,08	35	223,71	36	206,99
Pianura	9	6,19	9	9,11	10	13,11	8	11,23	2	2,84	10	20,56	5	16,88	7	33,42
CONDUZIONE A COLONIA PARZIARIA APPODERATA	504	2.903,97	456	2.227,41	435	2.119,11	385	1.986,13	306	1.726,91	248	1.258,29	163	810,90	154	907,28
Collina	503	2.902,87	455	2.223,41	433	2.093,29	383	1.979,83	304	1.706,71	245	1.247,23	160	795,09	153	860,97
Pianura	1	1,10	1	4,00	2	25,82	2	6,30	2	20,20	3	11,06	3	15,81	1	46,31
ALTRA FORMA DI CONDUZIONE	613	451,11	395	415,49	301	436,92	183	343,83	99	212,80	65	168,13	35	106,41	21	69,36
Collina	604	446,21	388	409,94	297	431,94	180	340,22	99	212,80	62	135,08	33	99,14	21	69,36
Pianura	9	4,90	7	5,55	4	4,98	3	3,61	—	—	3	33,05	2	7,27	—	—
TOTALE	6.984	13.684,85	5.854	12.745,61	5.490	14.318,01	4.700	14.481,13	4.054	13.457,77	3.431	12.506,01	2.513	10.116,93	2.163	9.564,30
COLLINA	6.841	13.562,96	5.712	12.611,35	5.374	14.109,83	4.587	14.264,09	3.968	13.230,06	3.332	12.196,31	2.415	9.786,86	2.102	9.239,06
PIANURA	143	121,89	142	134,26	116	208,18	113	217,04	86	227,71	99	309,70	98	330,07	61	325,24

AZIENDE I CUI TERRENI SONO FRAMMENTATI IN CORPI

	9		10		11 - 15			16 - 20			21 - 50			oltre 50		
	Aziende	Superficie	Aziende	Superficie	Aziende	Corpi	Superficie	Aziende	Corpi	Superficie	Aziende	Corpi	Superficie	Aziende	Corpi	Superficie
CONDUZIONE DIRETTA DEL COLTIVATORE	1.294	5.704,65	1.373	7.023,32	2.619	32.958	14.646,21	609	10.736	4.473,83	210	5.280	2.096,07	2	150	26,86
Collina	1.253	5.531,54	1.303	6.651,80	2.495	31.385	13.804,34	577	10.159	4.167,48	199	4.998	1.940,90	2	150	26,86
Pianura	41	173,11	70	372,02	124	1.573	841,87	32	577	306,35	11	282	155,17	—	—	—
CONDUZIONE CON SALARIATI E/O COMPARTICIPANTI	21	152,42	25	201,79	46	568	387,03	17	301	174,01	12	362	187,68	4	318	195,98
Collina	21	152,42	23	194,95	42	515	362,79	16	284	169,57	11	339	184,02	4	318	195,98
Pianura	—	—	2	6,84	4	53	24,24	1	17	4,44	1	23	3,66	—	—	—
CONDUZIONE A COLONIA PARZIARIA APPODERATA	83	455,23	89	714,21	192	2.432	1.435,48	42	745	478,92	16	417	198,99	1	88	40,95
Collina	83	455,23	87	688,70	189	2.396	1.416,21	40	712	463,48	15	393	170,11	1	88	40,95
Pianura	—	—	2	25,51	3	36	19,27	2	33	15,44	1	24	28,88	—	—	—
ALTRA FORMA DI CONDUZIONE	12	42,49	4	14,68	11	139	46,23	1	16	5,57	—	—	—	—	—	—
Collina	11	38,94	3	11,63	11	139	46,23	1	16	5,57	—	—	—	—	—	—
Pianura	1	3,55	1	3,05	—	—	—	—	—	—	—	—	—	—	—	—
TOTALE	1.410	6.354,79	1.491	7.954,50	2.868	36.097	16.514,95	669	11.798	5.132,33	238	6.059	2.482,74	7	556	263,79
COLLINA	1.368	6.178,13	1.416	7.547,08	2.737	34.435	15.629,57	634	11.171	4.806,10	225	5.730	2.295,03	7	556	263,79
PIANURA	42	176,66	75	407,42	131	1.662	885,38	35	627	326,23	13	329	187,71	—	—	—

TAV. 4 — Aziende secondo alcune coltivazioni praticate (a)

Superficie in ettari

FORME DI CONDUZIONE ZONE ALTIMETRICHE	AZIENDE CHE PRATICANO LA COLTIVAZIONE DI													
	Frumento			Foraggiere						Vite				
	Aziende	Superficie		Prati avvicendati ed erbai			Prati permanenti e pascoli			Coltura specializzata (vigneto)			Coltura promiscua	
		totale delle aziende	a frumento	Aziende	totale delle aziende	a prati avvicendati ed erbai	Aziende	totale delle aziende	a prati permanent e pascoli	Aziende	totale delle aziende	a vigneto	Aziende	Superficie totale delle aziende
CONDUZIONE DIRETTA DEL COLTIVATORE	25.271	100.498,69	20.442,03	18.379	78.138,51	11.455,86	21.749	89.470,79	19.245,56	32.364	107.211,13	37.034,47	83	300,74
Collina	24.629	97.612,91	19.853,74	17.783	75.412,17	10.953,67	21.274	87.235,23	19.019,77	31.505	104.147,55	36.545,78	79	291,37
Pianura	642	2.885,78	588,29	596	2.724,34	502,19	475	2.235,56	225,79	859	3.063,58	488,69	4	9,37
CONDUZIONE CON SALARIATI E/O COMPARTICIPANTI	452	3.439,68	646,88	405	3.540,62	761,17	462	3.782,51	748,60	757	4.139,55	1.239,88	2	25,79
Collina	420	3.350,36	634,73	373	3.439,37	744,06	437	3.707,43	734,77	719	4.033,45	1.224,26	2	25,79
Pianura	32	89,32	12,15	32	101,25	17,11	25	75,08	13,83	38	106,10	15,62	—	—
CONDUZIONE A COLONIA PARZIARIA APPODERATA	2.822	16.663,43	3.426,63	2.129	14.029,04	2.263,77	2.305	14.232,29	2.526,43	2.981	16.839,24	6.662,94	18	91,17
Collina	2.802	16.448,63	3.372,81	2.113	13.836,63	2.220,52	2.288	14.086,10	2.508,28	2.961	16.626,45	6.641,16	18	91,17
Pianura	20	214,80	53,82	16	192,41	43,25	17	196,19	18,15	20	212,79	21,78	—	—
ALTRA FORMA DI CONDUZIONE	787	1.476,32	364,92	427	917,19	200,13	374	756,35	163,38	1.623	2.104,19	1.197,97	—	—
Collina	778	1.456,55	360,15	414	867,23	186,27	370	744,72	162,38	1.597	2.072,83	1.186,35	—	—
Pianura	9	19,77	4,77	13	49,96	13,86	4	11,63	1,00	26	31,36	11,62	—	—
TOTALE	29.332	122.078,12	24.880,46	21.340	96.623,36	14.680,93	24.890	108.291,94	22.683,97	37.725	130.294,11	46.135,26	103	417,70
COLLINA	28.629	118.868,45	24.221,43	20.683	93.555,40	14.104,52	24.369	105.773,48	22.425,20	36.782	126.880,28	45.597,55	99	408,33
PIANURA	703	3.209,67	659,03	657	3.067,96	576,41	521	2.518,46	258,77	943	3.413,83	537,71	4	9,37

(a) Cfr. Avvertenze particolari.

TAV. 5 — Aziende per dotazione di bestiame

Superficie in ettari

FORME DI CONDUZIONE ZONE ALTIMETRICHE	AZIENDE CON BESTIAME							AZIENDE SENZA BESTIAME		TOTALE	
	Aziende		Capi					Numero	Superficie	Aziende	Superficie
	Numero	Superficie	Bovini	Bufalini	Ovini e caprini	Sulni	Equini				
CONDUZIONE DIRETTA DEL COLTIVATORE	21.547	93.464,80	85.150	—	3.523	6.253	1.707	14.477	20.986,80	36.024	114.451,60
Collina	21.069	91.043,47	83.496	—	3.519	6.236	1.607	13.922	19.988,82	34.991	111.032,29
Pianura	478	2.421,33	1.654	—	4	17	100	555	997,98	1.033	3.419,31
CONDUZIONE CON SALARIATI E/O COMPARTICIPANTI	227	2.934,17	2.126	—	15	144	60	817	2.615,14	1.044	5.549,31
Collina	219	2.901,12	2.107	—	15	144	56	757	2.495,67	976	5.396,79
Pianura	8	33,05	19	—	—	—	4	60	119,47	68	152,52
CONDUZIONE A COLONIA PARZIARIA APPODERATA	2.620	16.099,58	12.393	—	268	430	109	454	1.164,20	3.074	17.263,78
Collina	2.599	15.882,08	12.191	—	266	427	103	452	1.162,00	3.051	17.044,08
Pianura	21	217,50	202	—	2	3	6	2	2,20	23	219,70
ALTRA FORMA DI CONDUZIONE	69	167,11	128	—	7	9	5	1.671	2.145,91	1.740	2.313,02
Collina	68	162,62	126	—	7	9	5	1.642	2.084,44	1.710	2.247,06
Pianura	1	4,49	2	—	—	—	—	29	61,47	30	65,96
TOTALE	24.463	112.665,66	99.797	—	3.813	6.836	1.881	17.419	26.912,05	41.882	139.577,71
COLLINA	23.955	109.989,29	97.920	—	3.807	6.816	1.771	16.773	25.730,93	40.728	135.720,22
PIANURA	508	2.676,37	1.877	—	6	20	110	646	1.181,12	1.154	3.857,49

Dear Mr. [Name],

I have received your letter of the 15th and am glad to hear from you. I am sorry that I cannot give you a more definite answer at this time, but I am sure that you will understand my position. I am sure that you will be satisfied with the results of the investigation.

I am sure that you will be satisfied with the results of the investigation.

I am sure that you will be satisfied with the results of the investigation.

I am sure that you will be satisfied with the results of the investigation.

I am sure that you will be satisfied with the results of the investigation.

TAVOLE ANALITICHE

TAV. 6 — Aziende per classe di superficie e titolo di possesso dei terreni

Superficie in ettari
A - TOTALE

CLASSI DI SUPERFICIE DELLE AZIENDE Ettari	SOLO PROPRIETÀ		SOLO AFFITTO		SOLO ALTRI TITOLI		PARTE IN PROPRIETÀ E PARTE IN AFFITTO			PARTE IN PROPRIETÀ E PARTE AD ALTRI TITOLI				
	Aziende	Superficie	Aziende	Superficie	Aziende	Superficie	Aziende	Superficie			Aziende	Superficie		
								proprietà	affitto	Totale		proprietà	altri titoli	Totale
Fino a 0,10	176	14,82	5	0,40	5	0,45	—	—	—	—	—	—	—	—
0,11 - 0,20	859	148,59	44	7,71	21	3,87	5	0,36	0,45	0,81	1	0,07	0,10	0,17
0,21 - 0,30	745	195,03	34	8,85	11	2,91	8	1,17	1,05	2,22	2	0,19	0,39	0,58
0,31 - 0,40	1.211	445,70	66	24,56	28	10,73	20	3,54	3,61	7,15	1	0,15	0,25	0,40
0,41 - 0,50	789	366,51	29	13,31	12	5,63	31	6,62	7,55	14,17	5	1,27	1,02	2,29
0,51 - 0,75	2.046	1.276,68	73	45,24	39	24,48	96	34,66	25,78	60,44	15	4,07	5,31	9,38
0,76 - 1,00	2.497	2.170,32	104	89,20	46	39,60	156	79,68	60,49	140,17	22	9,62	9,88	19,50
1,01 - 1,50	3.353	4.206,22	117	142,87	65	82,96	364	293,28	171,55	464,83	40	31,61	19,43	51,04
1,51 - 2,00	3.632	6.381,74	96	169,00	61	106,31	629	758,24	356,69	1.114,93	37	33,96	31,48	65,44
2,01 - 2,50	2.669	6.047,60	62	140,22	32	71,83	744	1.215,08	481,84	1.696,92	28	31,76	32,10	63,86
2,51 - 3,00	2.366	6.534,41	62	169,26	20	54,41	901	1.813,63	673,78	2.487,41	26	45,07	26,87	71,94
3,01 - 3,50	2.019	6.580,77	49	160,35	22	71,44	835	2.020,77	697,58	2.718,35	19	37,17	25,48	62,65
3,51 - 4,00	1.762	6.654,50	45	171,52	10	38,10	796	2.254,01	745,14	2.999,15	17	42,48	22,20	64,68
4,01 - 4,50	1.177	5.019,90	30	127,75	7	30,14	656	2.102,45	687,63	2.790,08	17	44,66	27,50	72,16
4,51 - 5,00	1.235	5.878,08	33	156,69	14	66,05	656	2.286,48	828,42	3.114,90	12	36,38	20,70	57,08
5,01 - 7,50	2.944	17.916,30	71	438,19	19	114,42	1.597	7.180,67	2.498,27	9.678,94	29	117,40	61,42	178,82
7,51 - 10,00	1.085	9.296,18	35	310,41	14	119,74	553	3.408,04	1.353,76	4.761,80	4	32,28	3,59	35,87
10,01 - 12,50	465	5.155,01	26	292,84	5	56,74	177	1.351,86	623,44	1.975,30	4	20,75	24,80	45,55
12,51 - 15,00	193	2.620,47	17	225,26	5	70,68	97	839,02	490,27	1.329,29	3	36,84	3,91	40,75
15,01 - 20,00	190	3.234,90	19	324,65	5	95,03	82	860,67	559,97	1.420,64	—	—	—	—
20,01 - 25,00	71	1.577,24	17	381,46	2	48,11	29	342,38	301,67	644,05	2	39,71	3,47	43,18
25,01 - 30,00	34	933,44	12	335,32	—	—	9	167,58	70,46	238,04	—	—	—	—
30,01 - 40,00	24	803,37	7	243,81	—	—	7	99,49	137,13	236,62	—	—	—	—
40,01 - 50,00	6	268,19	2	84,76	1	40,80	4	98,61	71,82	170,43	—	—	—	—
50,01 - 75,00	8	461,90	1	53,45	1	68,43	—	—	—	—	—	—	—	—
75,01 - 100,00	3	250,42	1	84,20	—	—	—	—	—	—	—	—	—	—
100,01 - 150,00	4	481,71	—	—	—	—	—	—	—	—	—	—	—	—
150,01 - 200,00	—	—	—	—	—	—	—	—	—	—	—	—	—	—
200,01 - 250,00	—	—	—	—	—	—	—	—	—	—	—	—	—	—
250,01 - 500,00	—	—	—	—	—	—	—	—	—	—	—	—	—	—
500,01 - 1.000,00	—	—	—	—	—	—	—	—	—	—	—	—	—	—
1.000,01 - 2.500,00	—	—	—	—	—	—	—	—	—	—	—	—	—	—
oltre 2.500	—	—	—	—	—	—	—	—	—	—	—	—	—	—
TOTALE	31.563	94.920,00	1.057	4.201,28	445	1.222,86	8.452	27.218,29	10.848,35	38.066,64	284	565,44	319,90	885,34

CLASSI DI SUPERFICIE DELLE AZIENDE Ettari	PARTE IN AFFITTO E PARTE AD ALTRI TITOLI			PARTE IN PROPRIETÀ, PARTE IN AFFITTO E PARTE AD ALTRI TITOLI				T O T A L E						
	Aziende	Superficie		Aziende	Superficie			Aziende	Superficie					
		affitto	altri titoli		Totale	proprietà	affitto		altri titoli	Totale	proprietà	affitto	altri titoli	Totale
Fino a 0,10	—	—	—	—	—	—	—	186	14,82	0,40	0,45	15,67		
0,11 - 0,20	—	—	—	—	—	—	—	930	149,02	8,16	3,97	161,15		
0,21 - 0,30	—	—	—	—	—	—	—	800	196,39	9,90	3,30	209,59		
0,31 - 0,40	1	0,19	0,14	0,33	—	—	—	1.327	449,39	28,36	11,12	488,87		
0,41 - 0,50	—	—	—	—	—	—	—	866	374,40	20,86	6,65	401,91		
0,51 - 0,75	1	0,20	0,45	0,65	2	0,39	0,53	1,27	2.272	1.315,80	71,75	30,59	1.418,14	
0,76 - 1,00	1	0,19	0,76	0,95	1	0,74	0,08	0,15	0,97	2.827	2.260,36	149,96	50,39	2.460,71
1,01 - 1,50	—	—	—	—	3	2,49	0,66	1,10	4,25	3.942	4.533,60	315,08	103,49	4.952,17
1,51 - 2,00	1	0,53	1,43	1,96	6	2,32	3,99	4,19	10,50	4.462	7.176,26	530,21	143,41	7.849,88
2,01 - 2,50	4	3,50	6,06	9,56	7	6,18	4,87	4,85	15,90	3.546	7.300,62	630,43	114,84	8.045,89
2,51 - 3,00	1	0,92	2,00	2,92	7	13,68	2,86	2,31	18,85	3.383	8.406,79	846,82	85,59	9.339,20
3,01 - 3,50	—	—	—	—	5	6,84	5,71	3,57	16,12	2.949	8.645,55	863,64	100,49	9.609,68
3,51 - 4,00	2	2,66	4,66	7,32	3	6,87	2,12	2,38	11,37	2.635	8.957,86	921,44	67,34	9.946,64
4,01 - 4,50	1	2,91	1,52	4,43	3	6,68	1,98	4,41	13,07	1.891	7.173,69	820,27	63,57	8.057,53
4,51 - 5,00	1	0,38	4,57	4,95	4	9,01	1,85	8,31	19,17	1.955	8.209,95	987,34	99,63	9.296,92
5,01 - 7,50	1	1,14	4,19	5,33	9	27,58	8,23	15,06	50,87	4.670	25.241,95	2.945,83	195,09	28.382,87
7,51 - 10,00	1	2,08	6,00	8,08	3	14,45	3,63	6,30	24,38	1.695	12.750,95	1.669,88	135,63	14.556,46
10,01 - 12,50	—	—	—	—	1	6,70	0,35	3,00	10,05	678	6.534,32	916,63	84,54	7.535,49
12,51 - 15,00	—	—	—	—	—	—	—	—	—	315	3.496,33	715,53	74,59	4.286,45
15,01 - 20,00	—	—	—	—	2	18,05	12,14	8,15	38,34	298	4.113,62	896,76	103,18	5.113,56
20,01 - 25,00	—	—	—	—	—	—	—	—	—	121	1.959,33	683,13	51,58	2.694,04
25,01 - 30,00	—	—	—	—	—	—	—	—	—	55	1.101,02	405,78	—	1.506,80
30,01 - 40,00	—	—	—	—	—	—	—	—	—	38	902,86	380,94	—	1.283,80
40,01 - 50,00	—	—	—	—	—	—	—	—	—	13	366,80	156,58	40,80	564,18
50,01 - 75,00	—	—	—	—	—	—	—	—	—	10	461,90	53,45	68,43	583,78
75,01 - 100,00	—	—	—	—	—	—	—	—	—	4	250,42	84,20	—	334,62
100,01 - 150,00	—	—	—	—	—	—	—	—	—	4	481,71	—	—	481,71
150,01 - 200,00	—	—	—	—	—	—	—	—	—	—	—	—	—	—
200,01 - 250,00	—	—	—	—	—	—	—	—	—	—	—	—	—	—
250,01 - 500,00	—	—	—	—	—	—	—	—	—	—	—	—	—	—
500,01 - 1.000,00	—	—	—	—	—	—	—	—	—	—	—	—	—	—
1.000,01 - 2.500,00	—	—	—	—	—	—	—	—	—	—	—	—	—	—
oltre 2.500	—	—	—	—	—	—	—	—	—	—	—	—	—	—
TOTALE	15	14,70	31,78	46,48	56	121,98	49,00	64,13	235,11	41.872	122.825,71	15.113,33	1.638,67	139.577,71

Segue Tav. 6 — Aziende per classe di superficie e titolo di possesso dei terreni

Superficie in ettari

B — PER FORMA DI CONDUZIONE

CLASSI DI SUPERFICIE DELLE AZIENDE Ettari	T O T A L E				SOLO PROPRIETÀ		SOLO AFFITTO		PARTE IN PROPRIETÀ E PARTE IN AFFITTO				
	Aziende	Superficie			Aziende	Superficie	Aziende	Superficie	Aziende	Superficie			
		proprietà	affitto	altri titoli						Totale	proprietà	affitto	Totale
CONDUZIONE DIRETTA DEL COLTIVATORE													
Fino a 0,10	173	13,59	0,40	0,45	14,44	163	13,59	5	0,40	—	—	—	—
0,11 - 0,20	826	131,12	8,02	3,41	142,55	759	130,69	43	7,57	5	0,36	0,45	0,81
0,21 - 0,30	690	168,03	9,90	3,30	181,23	635	166,67	34	8,85	8	1,17	1,05	2,22
0,31 - 0,40	1.148	386,07	26,80	10,36	423,23	1.039	382,63	62	23,10	19	3,29	3,51	6,80
0,41 - 0,50	729	312,00	20,26	6,17	338,43	655	304,41	28	12,86	30	6,32	7,40	13,72
0,51 - 0,75	1.908	1.092,73	70,83	26,86	1.190,42	1.692	1.055,06	72	44,49	95	34,31	25,61	59,92
0,76 - 1,00	2.396	1.894,67	146,96	42,46	2.084,09	2.079	1.805,40	101	86,40	155	78,91	60,29	139,20
1,01 - 1,50	3.395	3.867,40	307,71	87,35	4.262,46	2.830	3.547,36	113	137,33	359	288,88	169,72	458,60
1,51 - 2,00	3.923	6.253,58	526,30	122,76	6.902,64	3.117	5.476,11	96	169,00	618	743,52	352,78	1.096,30
2,01 - 2,50	3.155	6.448,22	623,64	89,54	7.161,40	2.309	5.232,70	62	140,22	727	1.182,54	475,81	1.658,35
2,51 - 3,00	3.036	7.476,77	836,05	64,01	8.376,83	2.040	5.629,90	60	163,73	891	1.790,67	668,54	2.459,21
3,01 - 3,50	2.623	7.625,74	843,37	79,09	8.548,20	1.728	5.632,88	47	153,35	809	1.950,05	684,31	2.634,36
3,51 - 4,00	2.335	7.879,84	887,90	42,53	8.810,27	1.499	5.659,51	41	156,21	771	2.176,67	726,91	2.903,58
4,01 - 4,50	1.652	6.209,53	781,51	44,59	7.035,63	980	4.178,40	28	119,24	623	1.990,79	657,62	2.648,41
4,51 - 5,00	1.706	7.066,66	955,87	86,53	8.109,06	1.016	4.832,73	32	152,12	632	2.199,09	801,52	3.000,61
5,01 - 7,50	3.951	20.978,40	2.862,44	102,32	23.943,16	2.311	14.010,47	70	432,19	1.530	6.839,48	2.422,02	9.261,50
7,51 - 10,00	1.326	9.710,10	1.616,26	49,34	11.375,70	754	6.439,87	33	293,53	527	3.223,50	1.317,02	4.540,52
10,01 - 12,50	481	4.418,19	889,49	30,89	5.338,57	287	3.172,50	25	281,46	164	1.219,38	607,68	1.827,06
12,51 - 15,00	224	2.324,37	703,73	18,91	3.047,01	111	1.502,65	17	225,26	92	784,88	478,47	1.263,35
15,01 - 20,00	197	2.540,75	835,34	1,14	3.377,23	102	1.728,49	16	275,93	78	801,22	552,27	1.353,49
20,01 - 25,00	77	1.079,79	630,50	3,47	1.713,76	32	712,80	15	334,27	28	327,28	296,23	623,51
25,01 - 30,00	33	502,97	401,98	—	904,95	13	358,39	12	335,32	8	144,58	66,66	211,24
30,01 - 40,00	21	355,99	355,82	—	711,81	8	262,50	7	243,81	6	93,49	112,01	205,50
40,01 - 50,00	7	147,71	150,57	—	298,28	2	89,40	2	84,76	3	58,31	65,81	124,12
50,01 - 75,00	3	106,80	53,45	—	160,25	2	106,80	1	53,45	—	—	—	—
75,01 - 100,00	—	—	—	—	—	—	—	—	—	—	—	—	—
100,01 - 150,00	—	—	—	—	—	—	—	—	—	—	—	—	—
150,01 - 200,00	—	—	—	—	—	—	—	—	—	—	—	—	—
200,01 - 250,00	—	—	—	—	—	—	—	—	—	—	—	—	—
250,01 - 500,00	—	—	—	—	—	—	—	—	—	—	—	—	—
500,01 - 1.000,00	—	—	—	—	—	—	—	—	—	—	—	—	—
1.000,01 - 2.500,00	—	—	—	—	—	—	—	—	—	—	—	—	—
oltre 2.500	—	—	—	—	—	—	—	—	—	—	—	—	—
TOTALE	36.015	98.991,02	14.545,10	915,48	114.451,60	26.163	72.431,91	1.022	3.934,85	8.178	25.938,69	10.553,69	36.492,38

CONDUZIONE CON SALARIATI E/O COMPARTICIPANTI

Fino a 0,10	8	0,78	—	—	0,78	8	0,78	—	—	—	—	—	—
0,11 - 0,20	26	3,94	0,14	0,20	4,28	24	3,94	1	0,14	—	—	—	—
0,21 - 0,30	19	4,95	—	—	4,95	19	4,95	—	—	—	—	—	—
0,31 - 0,40	34	11,85	0,90	—	12,75	31	11,60	2	0,80	1	0,25	0,10	0,35
0,41 - 0,50	32	14,15	0,60	—	14,75	30	13,85	1	0,45	1	0,30	0,15	0,45
0,51 - 0,75	81	48,78	0,17	1,16	50,11	77	47,71	—	—	1	0,35	0,17	0,52
0,76 - 1,00	99	82,62	1,80	1,63	86,05	95	82,62	2	1,80	—	—	—	—
1,01 - 1,50	125	156,35	1,04	1,09	158,48	123	156,35	1	1,04	—	—	—	—
1,51 - 2,00	105	178,79	0,19	4,81	183,79	101	176,29	—	—	1	1,70	0,19	1,89
2,01 - 2,50	75	161,82	0,16	7,31	169,29	70	158,41	—	—	1	1,98	0,16	2,14
2,51 - 3,00	60	158,25	1,10	7,81	167,16	56	156,55	—	—	1	1,70	1,10	2,80
3,01 - 3,50	47	149,10	2,48	—	151,58	44	141,90	—	—	3	7,20	2,48	9,68
3,51 - 4,00	25	86,59	—	6,97	93,56	23	85,78	—	—	—	—	—	—
4,01 - 4,50	26	104,60	6,40	—	111,00	23	98,21	—	—	3	6,39	6,40	12,79
4,51 - 5,00	28	127,37	5,32	0,95	133,64	24	114,63	—	—	3	8,93	5,32	14,25
5,01 - 7,50	87	515,03	3,21	22,84	541,08	80	497,57	—	—	3	15,46	3,21	18,67
7,51 - 10,00	46	368,44	12,61	18,08	399,13	40	347,86	1	7,74	3	20,58	4,87	25,45
10,01 - 12,50	27	290,77	—	10,39	301,16	26	290,77	—	—	—	—	—	—
12,51 - 15,00	13	177,22	—	—	177,22	13	177,22	—	—	—	—	—	—
15,01 - 20,00	24	380,39	32,55	—	412,94	21	363,24	2	32,38	1	17,15	0,17	17,32
20,01 - 25,00	21	419,16	52,63	—	471,79	18	404,06	2	47,19	1	15,10	5,44	20,54
25,01 - 30,00	8	213,55	—	—	213,55	8	213,55	—	—	—	—	—	—
30,01 - 40,00	8	246,65	25,12	—	271,77	7	240,65	—	—	1	6,00	25,12	31,12
40,01 - 50,00	4	137,84	—	40,80	178,64	3	137,84	—	—	—	—	—	—
50,01 - 75,00	7	355,10	—	68,43	423,53	6	355,10	—	—	—	—	—	—
75,01 - 100,00	4	250,42	84,20	—	334,62	3	250,42	1	84,20	—	—	—	—
100,01 - 150,00	4	481,71	—	—	481,71	4	481,71	—	—	—	—	—	—
150,01 - 200,00	—	—	—	—	—	—	—	—	—	—	—	—	—
200,01 - 250,00	—	—	—	—	—	—	—	—	—	—	—	—	—
250,01 - 500,00	—	—	—	—	—	—	—	—	—	—	—	—	—
500,01 - 1.000,00	—	—	—	—	—	—	—	—	—	—	—	—	—
1.000,01 - 2.500,00	—	—	—	—	—	—	—	—	—	—	—	—	—
oltre 2.500	—	—	—	—	—	—	—	—	—	—	—	—	—
TOTALE	1.043	5.126,22	230,62	192,47	5.549,31	977	5.013,56	13	175,74	24	103,09	54,88	157,97

Segue Tav. 6 — Aziende per classe di superficie e titolo di possesso dei terreni

Superficie in ettari

Segue B — PER FORMA DI CONDUZIONE

CLASSI DI SUPERFICIE DELLE AZIENDE Ettari	T O T A L E				SOLO PROPRIETÀ		SOLO AFFITTO		PARTE IN PROPRIETÀ E PARTE IN AFFITTO				
	Aziende	Superficie			Aziende	Superficie	Aziende	Superficie	Aziende	Superficie			
		proprietà	affitto	altri titoli						Totale	proprietà	affitto	Totale
CONDUZIONE A COLONIA PARZIARIA APPODERATA													
Fino a 0,10	—	—	—	—	—	—	—	—	—	—	—	—	
0,11 - 0,20	—	—	—	—	—	—	—	—	—	—	—	—	
0,21 - 0,30	—	—	—	—	—	—	—	—	—	—	—	—	
0,31 - 0,40	—	—	—	—	—	—	—	—	—	—	—	—	
0,41 - 0,50	—	—	—	—	—	—	—	—	—	—	—	—	
0,51 - 0,75	—	—	—	—	—	—	—	—	—	—	—	—	
0,76 - 1,00	58	49,49	0,20	1,95	51,64	55	48,72	—	—	1	0,77	0,20	0,97
1,01 - 1,50	149	183,16	5,67	1,75	190,58	142	180,51	3	4,50	2	1,45	1,17	2,62
1,51 - 2,00	238	405,09	2,53	10,86	418,48	224	393,91	—	—	7	9,65	2,53	12,18
2,01 - 2,50	222	487,34	5,34	10,02	502,70	202	457,99	—	—	14	26,85	4,58	31,43
2,51 - 3,00	221	593,77	9,67	10,49	613,93	206	571,81	2	5,53	9	21,26	4,14	25,40
3,01 - 3,50	238	742,29	17,79	16,24	776,32	208	678,77	2	7,00	23	63,52	10,79	74,31
3,51 - 4,00	246	886,56	32,94	14,24	933,74	213	807,74	4	15,31	24	73,94	17,63	91,57
4,01 - 4,50	197	799,08	25,65	17,77	842,50	164	700,29	1	4,30	26	90,79	21,35	112,14
4,51 - 5,00	215	987,36	26,15	12,15	1.025,66	189	902,16	1	4,57	21	78,46	21,58	100,04
5,01 - 7,50	607	3.609,43	79,60	57,56	3.746,59	531	3.274,23	1	6,00	63	320,67	72,46	393,13
7,51 - 10,00	317	2.620,18	40,01	68,21	2.728,40	286	2.464,06	1	9,14	22	156,12	30,87	186,99
10,01 - 12,50	168	1.805,56	25,77	43,26	1.874,59	151	1.681,63	1	11,38	12	122,79	14,39	137,18
12,51 - 15,00	77	980,74	11,80	55,68	1.048,22	68	926,60	—	—	5	54,14	11,80	65,94
15,01 - 20,00	77	1.192,48	28,87	102,04	1.323,39	67	1.143,17	1	16,34	3	42,30	7,53	49,83
20,01 - 25,00	21	418,58	—	48,11	466,69	19	418,58	—	—	—	—	—	—
25,01 - 30,00	13	359,10	3,80	—	362,90	12	336,10	—	—	1	23,00	3,80	26,80
30,01 - 40,00	8	270,19	—	—	270,19	8	270,19	—	—	—	—	—	—
40,01 - 50,00	2	81,25	6,01	—	87,26	1	40,95	—	—	1	40,30	6,01	46,31
50,01 - 75,00	—	—	—	—	—	—	—	—	—	—	—	—	—
75,01 - 100,00	—	—	—	—	—	—	—	—	—	—	—	—	—
100,01 - 150,00	—	—	—	—	—	—	—	—	—	—	—	—	—
150,01 - 200,00	—	—	—	—	—	—	—	—	—	—	—	—	—
200,01 - 250,00	—	—	—	—	—	—	—	—	—	—	—	—	—
250,01 - 500,00	—	—	—	—	—	—	—	—	—	—	—	—	—
500,01 - 1.000,00	—	—	—	—	—	—	—	—	—	—	—	—	—
1.000,01 - 2.500,00	—	—	—	—	—	—	—	—	—	—	—	—	—
oltre 2.500	—	—	—	—	—	—	—	—	—	—	—	—	—
TOTALE	3.074	16.471,65	321,80	470,33	17.263,78	2.746	15.297,41	17	84,07	234	1.126,01	230,83	1.356,84

ALTRA FORMA DI CONDUZIONE

Fino a 0,10	5	0,45	—	—	0,45	5	0,45	—	—	—	—	—	—
0,11 - 0,20	78	13,96	—	0,36	14,32	76	13,96	—	—	—	—	—	—
0,21 - 0,30	91	23,41	—	—	23,41	91	23,41	—	—	—	—	—	—
0,31 - 0,40	145	51,47	0,66	0,76	52,89	141	51,47	2	0,66	—	—	—	—
0,41 - 0,50	105	48,25	—	0,48	48,73	104	48,25	—	—	—	—	—	—
0,51 - 0,75	283	174,29	0,75	2,57	177,61	277	173,91	1	0,75	—	—	—	—
0,76 - 1,00	274	233,58	1,00	4,35	238,93	268	233,58	1	1,00	—	—	—	—
1,01 - 1,50	273	326,69	0,66	13,30	340,65	258	322,00	—	—	3	2,95	0,66	3,61
1,51 - 2,00	196	338,80	1,19	4,98	344,97	190	335,43	—	—	3	3,37	1,19	4,56
2,01 - 2,50	94	203,24	1,29	7,97	212,50	88	198,50	—	—	2	3,71	1,29	5,00
2,51 - 3,00	66	178,00	—	3,28	181,28	64	176,15	—	—	—	—	—	—
3,01 - 3,50	41	128,42	—	5,16	133,58	39	127,22	—	—	—	—	—	—
3,51 - 4,00	29	104,87	0,60	3,60	109,07	27	101,47	—	—	1	3,40	0,60	4,00
4,01 - 4,50	16	60,48	6,71	1,21	68,40	10	43,00	1	4,21	4	14,48	2,26	16,74
4,51 - 5,00	6	28,56	—	—	28,56	6	28,56	—	—	—	—	—	—
5,01 - 7,50	25	139,09	0,58	12,37	152,04	22	134,03	—	—	1	5,06	0,58	5,64
7,51 - 10,00	6	52,23	1,00	—	53,23	5	44,39	—	—	1	7,84	1,00	8,84
10,01 - 12,50	2	19,80	1,37	—	21,17	1	10,11	—	—	1	9,69	1,37	11,06
12,51 - 15,00	1	14,00	—	—	14,00	1	14,00	—	—	—	—	—	—
15,01 - 20,00	—	—	—	—	—	—	—	—	—	—	—	—	—
20,01 - 25,00	2	41,80	—	—	41,80	2	41,80	—	—	—	—	—	—
25,01 - 30,00	1	25,40	—	—	25,40	1	25,40	—	—	—	—	—	—
30,01 - 40,00	1	30,03	—	—	30,03	1	30,03	—	—	—	—	—	—
40,01 - 50,00	—	—	—	—	—	—	—	—	—	—	—	—	—
50,01 - 75,00	—	—	—	—	—	—	—	—	—	—	—	—	—
75,01 - 100,00	—	—	—	—	—	—	—	—	—	—	—	—	—
100,01 - 150,00	—	—	—	—	—	—	—	—	—	—	—	—	—
150,01 - 200,00	—	—	—	—	—	—	—	—	—	—	—	—	—
200,01 - 250,00	—	—	—	—	—	—	—	—	—	—	—	—	—
250,01 - 500,00	—	—	—	—	—	—	—	—	—	—	—	—	—
500,01 - 1.000,00	—	—	—	—	—	—	—	—	—	—	—	—	—
1.000,01 - 2.500,00	—	—	—	—	—	—	—	—	—	—	—	—	—
oltre 2.500	—	—	—	—	—	—	—	—	—	—	—	—	—
TOTALE	1.740	2.236,82	15,81	60,39	2.343,02	1.677	2.177,12	5	6,62	16	50,50	8,95	59,45

Segue TAV. 6 — Aziende per classe di superficie e titolo di possesso dei terreni

Superficie in ettari

C — PER ZONA ALTIMETRICA

CLASSI DI SUPERFICIE DELLE AZIENDE Ettari	T O T A L E					SOLO PROPRIETÀ		SOLO AFFITTO		PARTE IN PROPRIETÀ E PARTE IN AFFITTO			
	Aziende	Superficie				Aziende	Superficie	Aziende	Superficie	Aziende	Superficie		
		proprietà	affitto	altri titoli	Totale						proprietà	affitto	Totale
Fino a 0,10	180	14,34	0,40	0,45	15,19	170	14,34	5	0,40	—	—	—	—
0,11 - 0,20	898	144,05	8,04	3,79	155,88	829	143,62	43	7,59	5	0,36	0,45	0,81
0,21 - 0,30	769	188,89	9,67	3,30	201,86	715	187,53	33	8,62	8	1,17	1,05	2,22
0,31 - 0,40	1.295	438,95	27,64	11,12	477,71	1.182	435,61	65	24,19	18	3,19	3,26	6,45
0,41 - 0,50	812	350,67	19,81	6,65	377,13	739	343,56	28	12,85	28	5,84	6,96	12,80
0,51 - 0,75	2.190	1.269,14	67,93	30,04	1.367,11	1.975	1.232,77	70	43,21	89	32,05	23,99	56,04
0,76 - 1,00	2.755	2.200,69	145,53	50,39	2.396,61	2.435	2.115,17	102	87,34	148	75,16	57,92	133,08
1,01 - 1,50	3.815	4.383,63	304,46	103,49	4.791,58	3.243	4.068,03	115	140,12	349	281,50	163,68	445,18
1,51 - 2,00	4.364	7.023,77	511,31	143,41	7.678,49	3.557	6.251,53	93	163,90	609	735,96	342,89	1.078,85
2,01 - 2,50	3.440	7.094,15	602,15	113,11	7.809,41	2.600	5.893,74	59	133,70	711	1.162,88	460,08	1.622,96
2,51 - 3,00	3.305	8.223,93	817,10	84,31	9.125,34	2.320	6.408,05	59	160,90	873	1.758,36	652,42	2.410,78
3,01 - 3,50	2.879	8.448,43	832,56	100,28	9.381,27	1.976	6.440,53	46	150,67	812	1.965,19	678,09	2.643,28
3,51 - 4,00	2.588	8.805,43	898,19	66,83	9.770,45	1.747	6.598,23	44	167,72	766	2.161,10	725,69	2.886,79
4,01 - 4,50	1.837	6.992,21	773,29	63,57	7.829,07	1.157	4.936,16	26	110,61	626	2.004,71	657,79	2.662,50
4,51 - 5,00	1.903	7.993,71	957,17	99,63	9.050,51	1.212	5.768,13	33	156,69	627	2.180,19	798,25	2.978,44
5,01 - 7,50	4.554	24.643,43	2.829,10	192,26	27.664,79	2.900	17.644,86	71	438,19	1.526	6.857,26	2.381,54	9.238,80
7,51 - 10,00	1.652	12.444,95	1.614,78	134,90	14.194,63	1.068	9.153,21	35	310,41	528	3.252,26	1.299,76	4.552,02
10,01 - 12,50	662	6.439,06	833,08	84,54	7.356,68	463	5.131,77	24	270,50	165	1.279,84	562,23	1.842,07
12,51 - 15,00	300	3.337,30	665,06	74,22	4.076,58	187	2.537,81	17	225,26	89	776,91	439,80	1.216,71
15,01 - 20,00	290	4.009,95	857,72	103,18	4.970,85	188	3.197,91	18	308,36	77	793,99	537,22	1.331,21
20,01 - 25,00	113	1.828,61	639,66	49,58	2.517,85	68	1.510,43	16	358,83	26	298,44	280,83	579,27
25,01 - 30,00	52	1.049,78	375,57	—	1.425,35	33	904,56	11	309,04	8	145,22	66,53	211,75
30,01 - 40,00	36	865,73	351,55	—	1.217,28	23	773,34	7	243,81	6	92,39	107,74	200,13
40,01 - 50,00	11	277,12	150,57	40,80	468,49	5	218,81	2	84,76	3	58,31	65,81	124,12
50,01 - 75,00	10	461,90	53,45	68,43	583,78	8	461,90	1	53,45	—	—	—	—
75,01 - 100,00	4	250,42	84,20	—	334,62	3	250,42	1	84,20	—	—	—	—
100,01 - 150,00	4	481,71	—	—	481,71	4	481,71	—	—	—	—	—	—
150,01 - 200,00	—	—	—	—	—	—	—	—	—	—	—	—	—
200,01 - 250,00	—	—	—	—	—	—	—	—	—	—	—	—	—
250,01 - 500,00	—	—	—	—	—	—	—	—	—	—	—	—	—
500,01 - 1.000,00	—	—	—	—	—	—	—	—	—	—	—	—	—
1.000,01 - 2.500,00	—	—	—	—	—	—	—	—	—	—	—	—	—
oltre 2.500	—	—	—	—	—	—	—	—	—	—	—	—	—
TOTALE	40.718	119.661,95	14.429,99	1.628,28	135.720,22	30.807	93.103,73	1.024	4.055,32	8.097	25.922,28	10.313,98	36.236,26

P I A N U R A

Fino a 0,10	6	0,48	—	—	0,48	6	0,48	—	—	—	—	—	—
0,11 - 0,20	32	4,97	0,12	0,18	5,27	30	4,97	1	0,12	—	—	—	—
0,21 - 0,30	31	7,50	0,23	—	7,73	30	7,50	1	0,23	—	—	—	—
0,31 - 0,40	32	10,44	0,72	—	11,16	29	10,09	1	0,37	2	0,35	0,35	0,70
0,41 - 0,50	54	23,73	1,05	—	24,78	50	22,95	1	0,46	3	0,78	0,59	1,37
0,51 - 0,75	82	46,66	3,82	0,55	51,03	71	43,91	3	2,03	7	2,61	1,79	4,40
0,76 - 1,00	72	59,67	4,43	—	64,10	62	55,15	2	1,86	8	4,52	2,57	7,09
1,01 - 1,50	127	149,97	10,62	—	160,59	110	138,19	2	2,75	15	11,78	7,87	19,65
1,51 - 2,00	98	152,49	18,90	—	171,39	75	130,21	3	5,10	20	22,28	13,80	36,08
2,01 - 2,50	106	206,47	28,28	1,73	236,48	69	153,86	3	6,52	33	52,20	21,76	73,96
2,51 - 3,00	78	182,86	29,72	1,28	213,86	46	126,36	3	8,36	28	55,27	21,36	76,63
3,01 - 3,50	70	197,12	31,08	0,21	228,41	43	140,24	3	9,68	23	55,58	19,49	75,07
3,51 - 4,00	47	152,43	23,25	0,51	176,19	15	56,27	1	3,80	30	92,91	19,45	112,36
4,01 - 4,50	54	181,48	46,98	—	228,46	20	83,74	4	17,14	30	97,74	29,84	127,58
4,51 - 5,00	52	216,24	30,17	—	246,41	23	109,95	—	—	29	106,29	30,17	136,46
5,01 - 7,50	116	598,52	116,73	2,83	718,08	44	271,44	—	—	71	323,41	116,73	440,14
7,51 - 10,00	43	306,00	55,10	0,73	361,83	17	142,97	—	—	25	155,78	54,00	209,78
10,01 - 12,50	16	95,26	83,55	—	178,81	2	23,24	2	22,34	12	72,02	61,21	133,23
12,51 - 15,00	15	159,03	50,47	0,37	209,87	6	82,66	—	—	8	62,11	50,47	112,58
15,01 - 20,00	8	103,67	39,04	—	142,71	2	36,99	1	16,29	5	66,68	22,75	89,43
20,01 - 25,00	8	130,72	43,47	2,00	176,19	3	66,81	1	22,63	3	43,94	20,84	64,78
25,01 - 30,00	3	51,24	30,21	—	81,45	1	28,88	1	26,28	1	22,36	3,93	26,29
30,01 - 40,00	2	37,13	29,39	—	66,52	1	30,03	—	—	1	7,10	29,39	36,49
40,01 - 50,00	2	89,68	6,01	—	95,69	1	49,38	—	—	1	40,30	6,01	46,31
50,01 - 75,00	—	—	—	—	—	—	—	—	—	—	—	—	—
75,01 - 100,00	—	—	—	—	—	—	—	—	—	—	—	—	—
100,01 - 150,00	—	—	—	—	—	—	—	—	—	—	—	—	—
150,01 - 200,00	—	—	—	—	—	—	—	—	—	—	—	—	—
200,01 - 250,00	—	—	—	—	—	—	—	—	—	—	—	—	—
250,01 - 500,00	—	—	—	—	—	—	—	—	—	—	—	—	—
500,01 - 1.000,00	—	—	—	—	—	—	—	—	—	—	—	—	—
1.000,01 - 2.500,00	—	—	—	—	—	—	—	—	—	—	—	—	—
oltre 2.500	—	—	—	—	—	—	—	—	—	—	—	—	—
TOTALE	1.154	3.163,76	683,34	10,39	3.857,49	756	1.816,27	33	145,96	355	1.296,01	534,37	1.830,38

TAV. 7 — Aziende per classe di superficie

Superficie
A - T O T

CLASSI DI SUPERFICIE DELLE AZIENDE <i>Ettari</i>	AZIENDE COSTI- TUTE DA UN UNICO CORPO		AZIENDE I CUI TERRENI SONO															
			2		3		4		5		6		7		8		9	
	Aziende	Superficie	Aziende	Superficie	Aziende	Superficie	Aziende	Superficie	Aziende	Superficie	Aziende	Superficie	Aziende	Superficie	Aziende	Superficie	Aziende	Superficie
Fino a 0,10	177	14,89	8	0,68	1	0,10	—	—	—	—	—	—	—	—	—	—	—	—
0,11 - 0,20	802	138,62	113	19,85	13	2,33	2	0,35	—	—	—	—	—	—	—	—	—	—
0,21 - 0,30	575	150,14	185	48,99	37	9,80	2	0,44	1	0,22	—	—	—	—	—	—	—	—
0,31 - 0,40	801	295,23	402	147,87	100	36,96	19	6,93	5	1,88	—	—	—	—	—	—	—	—
0,41 - 0,50	371	172,38	333	153,96	134	62,78	24	10,93	2	0,95	2	0,91	—	—	—	—	—	—
0,51 - 0,75	715	441,63	847	525,67	479	301,55	153	99,32	53	33,99	17	10,75	6	3,84	1	0,70	1	0,69
0,76 - 1,00	737	629,74	816	707,54	674	590,37	367	324,34	163	145,55	44	39,59	11	9,93	8	7,34	4	3,64
1,01 - 1,50	617	763,67	767	955,18	904	1.124,92	732	923,82	498	633,81	255	331,30	87	111,89	47	61,08	20	26,90
1,51 - 2,00	502	882,70	597	1.041,66	812	1.425,09	826	1.446,92	695	1.218,07	498	885,82	243	433,20	141	252,05	73	130,86
2,01 - 2,50	249	567,87	349	787,20	505	1.138,93	537	1.213,30	527	1.198,51	497	1.127,42	357	809,21	233	530,34	124	282,82
2,51 - 3,00	218	601,75	260	717,55	394	1.086,05	456	1.254,24	465	1.279,97	460	1.268,63	344	954,65	287	792,61	173	479,30
3,01 - 3,50	199	649,86	185	606,39	264	858,96	329	1.070,94	360	1.171,62	391	1.269,67	312	1.015,49	306	997,42	173	565,60
3,51 - 4,00	156	591,79	174	660,19	224	847,32	273	1.030,62	318	1.196,03	288	1.089,01	273	1.026,95	247	931,77	185	696,51
4,01 - 4,50	108	463,03	125	534,50	162	689,73	163	697,03	195	828,32	193	818,67	181	771,99	164	696,83	130	550,58
4,51 - 5,00	99	472,00	115	547,79	169	803,08	174	825,67	166	787,42	196	932,94	174	829,09	165	784,61	132	626,06
5,01 - 7,50	318	1.971,35	307	1.878,72	367	2.220,46	354	2.156,47	376	2.281,03	370	2.222,66	344	2.093,14	369	2.219,83	271	1.625,17
7,51 - 10,00	138	1.187,20	141	1.214,68	109	955,94	152	1.304,04	118	1.011,87	121	1.030,01	96	823,41	114	983,27	71	609,50
10,01 - 12,50	82	913,09	62	684,67	55	608,71	62	689,83	49	545,34	46	506,60	42	468,54	33	370,19	33	367,60
12,51 - 15,00	35	473,17	25	336,73	33	452,45	31	417,52	23	313,24	18	243,70	18	243,98	20	275,90	7	94,72
15,01 - 20,00	45	781,21	20	337,97	33	566,87	24	424,32	25	429,23	18	297,94	18	300,87	12	204,19	6	105,19
20,01 - 25,00	11	249,70	14	306,89	13	290,12	10	222,99	10	218,62	10	220,30	3	67,35	5	116,62	4	87,20
25,01 - 30,00	11	300,83	1	26,60	4	107,38	5	138,69	2	57,73	4	108,30	2	54,05	6	166,61	2	53,45
30,01 - 40,00	10	354,20	3	97,21	3	98,09	3	100,54	2	61,59	3	101,79	—	—	4	126,63	—	—
40,01 - 50,00	1	41,06	—	—	1	40,02	—	—	1	42,78	—	—	1	40,30	1	46,31	1	49,00
50,01 - 75,00	3	175,60	2	112,70	—	—	2	121,88	—	—	—	—	1	59,05	—	—	—	—
75,01 - 100,00	2	164,20	2	170,42	—	—	—	—	—	—	—	—	—	—	—	—	—	—
100,01 - 150,00	2	237,94	1	124,00	—	—	—	—	—	—	—	—	—	—	—	—	—	—
150,01 - 200,00	—	—	—	—	—	—	—	—	—	—	—	—	—	—	—	—	—	—
200,01 - 250,00	—	—	—	—	—	—	—	—	—	—	—	—	—	—	—	—	—	—
250,01 - 500,00	—	—	—	—	—	—	—	—	—	—	—	—	—	—	—	—	—	—
500,01 - 1.000,00	—	—	—	—	—	—	—	—	—	—	—	—	—	—	—	—	—	—
1.000,01 - 2.500,00	—	—	—	—	—	—	—	—	—	—	—	—	—	—	—	—	—	—
oltre 2.500	—	—	—	—	—	—	—	—	—	—	—	—	—	—	—	—	—	—
TOTALE	6.984	13.684,85	5.854	12.745,61	5.490	14.318,01	4.700	14.481,13	4.054	13.457,77	3.431	12.506,01	2.513	10.116,93	2.163	9.564,30	1.410	6.354,79

Segue Tav. 7 — Aziende per classe di superficie

Superficie
B - PER FORMA

CLASSI DI SUPERFICIE DELLE AZIENDE Ettari	AZIENDE COSTI- TUIE DA UN UNICO CORPO		AZIENDE I CUI TERRENI SONO															
	Aziende	Superficie	2		3		4		5		6		7		8		9	
			Aziende	Superficie	Aziende	Superficie	Aziende	Superficie	Aziende	Superficie	Aziende	Superficie	Aziende	Superficie	Aziende	Superficie	Aziende	Superficie
CONDUZIONE DIRETTA																		
Fino a 0,10	165	13,76	7	0,58	1	0,10	—	—	—	—	—	—	—	—	—	—	—	—
0,11 - 0,20	709	121,97	102	17,90	13	2,33	2	0,35	—	—	—	—	—	—	—	—	—	—
0,21 - 0,30	487	127,72	164	43,34	36	9,51	2	0,44	1	0,22	—	—	—	—	—	—	—	—
0,31 - 0,40	684	252,38	361	132,64	83	30,87	15	5,46	5	1,88	—	—	—	—	—	—	—	—
0,41 - 0,50	293	136,49	294	135,93	116	54,08	22	10,07	2	0,95	2	0,91	—	—	—	—	—	—
0,51 - 0,75	569	350,71	717	444,93	421	264,68	130	84,63	50	32,12	15	9,39	5	3,27	—	—	1	0,69
0,76 - 1,00	594	504,85	687	595,65	579	507,89	321	283,27	151	134,66	40	36,06	11	9,93	6	5,47	4	3,64
1,01 - 1,50	492	605,46	641	799,31	776	965,28	657	828,51	447	568,53	227	294,16	80	102,89	42	54,36	20	26,90
1,51 - 2,00	405	712,66	496	862,88	701	1.227,76	738	1.295,62	623	1.091,91	456	811,79	232	413,80	135	241,61	70	125,79
2,01 - 2,50	208	473,72	283	638,07	433	975,87	465	1.051,26	492	1.118,13	451	1.023,63	333	755,52	214	489,00	115	261,80
2,51 - 3,00	172	473,77	207	570,57	337	927,86	413	1.134,13	429	1.180,10	422	1.164,23	312	866,48	270	745,89	162	448,34
3,01 - 3,50	164	535,33	148	485,85	225	730,75	286	930,31	330	1.075,33	349	1.133,33	280	911,91	278	906,24	159	520,27
3,51 - 4,00	121	458,13	142	537,70	186	702,60	232	876,45	279	1.048,40	259	978,50	248	932,43	224	844,94	172	648,40
4,01 - 4,50	76	326,25	92	393,60	124	526,97	139	593,54	174	738,64	175	742,05	166	707,74	143	608,52	120	508,17
4,51 - 5,00	64	304,48	86	409,61	141	669,04	140	664,21	134	635,63	171	814,09	159	756,92	150	712,49	122	578,95
5,01 - 7,50	223	1.379,52	229	1.393,44	274	1.650,64	278	1.688,50	308	1.866,53	311	1.862,75	298	1.808,24	322	1.929,68	247	1.477,67
7,51 - 10,00	78	676,29	84	721,54	81	709,37	104	893,86	85	724,03	98	832,46	80	690,66	99	852,39	59	506,47
10,01 - 12,50	47	524,51	37	410,14	29	315,55	44	490,16	29	321,95	35	384,63	35	388,86	25	281,22	26	289,74
12,51 - 15,00	12	159,00	14	190,68	25	342,16	26	351,69	13	175,19	11	146,44	15	203,95	17	234,24	7	94,72
15,01 - 20,00	19	337,50	13	218,64	21	356,32	12	209,81	15	254,00	16	266,92	16	267,53	10	169,86	4	72,45
20,01 - 25,00	4	92,50	9	198,95	6	129,90	6	132,32	5	106,14	7	154,70	2	44,55	3	69,63	4	87,20
25,01 - 30,00	6	163,49	1	26,60	3	80,80	3	85,69	1	28,40	2	55,15	2	54,05	5	138,18	2	53,45
30,01 - 40,00	3	104,45	1	32,00	3	98,09	1	32,20	1	30,47	2	71,76	—	—	2	63,53	—	—
40,01 - 50,00	1	41,06	—	—	1	40,02	—	—	—	—	—	—	1	40,30	—	—	—	—
50,01 - 75,00	1	51,10	1	55,70	—	—	1	53,45	—	—	—	—	—	—	—	—	—	—
75,01 - 100,00	—	—	—	—	—	—	—	—	—	—	—	—	—	—	—	—	—	—
100,01 - 150,00	—	—	—	—	—	—	—	—	—	—	—	—	—	—	—	—	—	—
150,01 - 200,00	—	—	—	—	—	—	—	—	—	—	—	—	—	—	—	—	—	—
200,01 - 250,00	—	—	—	—	—	—	—	—	—	—	—	—	—	—	—	—	—	—
250,01 - 500,00	—	—	—	—	—	—	—	—	—	—	—	—	—	—	—	—	—	—
500,01 - 1.000,00	—	—	—	—	—	—	—	—	—	—	—	—	—	—	—	—	—	—
1.000,01 - 2.500,00	—	—	—	—	—	—	—	—	—	—	—	—	—	—	—	—	—	—
oltre 2.500	—	—	—	—	—	—	—	—	—	—	—	—	—	—	—	—	—	—
TOTALE	5.597	8.927,10	4.816	9.316,25	4.615	11.318,44	4.037	11.695,93	3.574	11.133,21	3.049	10.782,95	2.275	8.959,03	1.945	8.347,25	1.294	5.704,65
CONDUZIONE CON SALARIATI																		
Fino a 0,10	7	0,68	1	0,10	—	—	—	—	—	—	—	—	—	—	—	—	—	—
0,11 - 0,20	19	3,10	7	1,18	—	—	—	—	—	—	—	—	—	—	—	—	—	—
0,21 - 0,30	14	3,57	5	1,38	—	—	—	—	—	—	—	—	—	—	—	—	—	—
0,31 - 0,40	18	6,87	10	3,70	5	1,80	1	0,38	—	—	—	—	—	—	—	—	—	—
0,41 - 0,50	18	8,19	6	2,78	7	3,34	1	0,44	—	—	—	—	—	—	—	—	—	—
0,51 - 0,75	27	16,50	30	18,25	15	9,62	6	3,74	1	0,58	1	0,72	—	—	1	0,70	—	—
0,76 - 1,00	32	28,43	30	26,10	21	17,40	8	7,08	6	5,34	1	0,76	—	—	1	0,94	—	—
1,01 - 1,50	33	42,29	29	36,45	23	28,52	14	18,02	14	18,01	6	7,48	3	3,94	2	2,36	—	—
1,51 - 2,00	17	29,19	19	34,32	18	31,81	17	29,94	12	20,83	11	18,71	2	3,21	1	1,52	1	1,55
2,01 - 2,50	12	27,67	13	29,59	5	11,02	12	26,98	6	13,92	10	21,99	6	13,70	5	10,81	4	9,32
2,51 - 3,00	5	14,08	5	14,44	8	22,02	7	19,73	4	11,38	6	16,23	8	22,15	5	13,55	3	8,48
3,01 - 3,50	6	19,37	1	3,45	2	6,82	2	6,50	3	9,68	12	37,97	4	12,61	5	15,97	3	9,76
3,51 - 4,00	3	11,70	1	3,80	4	15,10	2	7,12	2	7,34	3	11,52	2	7,59	1	3,73	1	3,55
4,01 - 4,50	2	8,70	2	8,20	6	26,07	1	4,47	3	12,73	1	4,20	1	4,37	3	12,07	2	8,49
4,51 - 5,00	2	9,37	1	4,85	2	9,69	2	9,36	6	28,33	2	9,71	4	19,11	3	14,47	—	—
5,01 - 7,50	16	104,43	6	39,26	12	71,27	9	53,00	6	36,21	6	36,31	5	30,30	10	63,52	2	12,62
7,51 - 10,00	6	52,20	8	70,64	3	26,19	3	25,39	3	26,46	4	34,36	1	8,42	2	16,37	1	8,85
10,01 - 12,50	7	79,22	4	43,00	1	10,90	2	22,10	2	24,00	2	22,59	—	—	2	21,30	2	24,50
12,51 - 15,00	3	40,28	2	27,50	—	—	1	12,55	1	12,70	2	29,44	—	—	—	—	—	—
15,01 - 20,00	11	186,99	1	15,24	3	53,50	2	34,25	2	37,12	—	—	2	33,34	—	—	1	16,30
20,01 - 25,00	2	44,46	1	20,60	3	71,89	2	46,22	2	46,32	2	44,65	1	22,80	—	—	—	—
25,01 - 30,00	1	25,74	—	—	1	26,58	1	25,20	—	—	—	—	—	—	—	—	—	—
30,01 - 40,00	3	113,00	1	30,21	—	—	1	34,34	1	31,12	—	—	—	—	2	63,10	—	—
40,01 - 50,00	—	—	—	—	—	—	—	—	1	42,78	—	—	—	—	—	—	1	49,00
50,01 - 75,00	2	124,50	1	57,00	—	—	1	68,43	—	—	—	—	1	59,05	—	—	—	—
75,01 - 100,00	2	164,20	2	170,42	—	—	—	—	—	—	—	—	—	—	—	—	—	—
100,01 - 150,00	2	237,94	1	124,00	—	—	—	—	—	—	—	—	—	—	—	—	—	—
150,01 - 200,00	—	—	—	—	—	—	—	—	—	—	—	—	—	—	—	—	—	—
200,01 - 250,00	—	—	—	—	—	—	—	—	—	—	—	—	—	—	—	—	—	—
250,01 - 500,00	—	—	—	—	—													

Segue Tav. 7 — Aziende per classe di superficie

Superficie
Segue B — PER FORMA

CLASSI DI SUPERFICIE DELLE AZIENDE <i>Ettari</i>	AZIENDE COSTI- TUTE DA UN UNICO CORPO		AZIENDE I CUI TERRENI SONO															
			2		3		4		5		6		7		8		9	
	Azien- de	Superficie	Azien- de	Superficie	Azien- de	Superficie	Azien- de	Superficie	Azien- de	Superficie	Azien- de	Superficie	Azien- de	Superficie	Azien- de	Superficie	Azien- de	Superficie
Fino a 0,10	—	—	—	—	—	—	—	—	—	—	—	—	—	—	—	—	—	—
0,11 - 0,20	—	—	—	—	—	—	—	—	—	—	—	—	—	—	—	—	—	—
0,21 - 0,30	—	—	—	—	—	—	—	—	—	—	—	—	—	—	—	—	—	—
0,31 - 0,40	—	—	—	—	—	—	—	—	—	—	—	—	—	—	—	—	—	—
0,41 - 0,50	—	—	—	—	—	—	—	—	—	—	—	—	—	—	—	—	—	—
0,51 - 0,75	—	—	—	—	—	—	—	—	—	—	—	—	—	—	—	—	—	—
0,76 - 1,00	23	20,98	13	11,21	15	13,35	7	6,10	—	—	—	—	—	—	—	—	—	
1,01 - 1,50	48	61,25	37	46,62	26	33,13	19	24,00	8	10,48	9	12,40	1	1,31	1	1,39	—	
1,51 - 2,00	57	99,97	46	80,94	46	81,81	32	55,20	34	59,28	14	25,55	4	6,83	4	6,92	—	
2,01 - 2,50	19	44,18	39	87,47	46	105,52	41	91,59	21	47,75	22	49,84	14	31,49	12	26,36	4	
2,51 - 3,00	33	91,49	43	119,01	37	102,88	27	75,69	19	52,56	26	71,65	17	47,19	9	25,10	7	
3,01 - 3,50	24	78,64	33	107,14	34	111,61	38	124,40	22	71,00	25	81,78	21	67,99	17	55,46	9	
3,51 - 4,00	31	118,30	30	115,12	29	110,81	33	124,43	34	129,10	23	87,21	21	78,97	20	75,59	8	
4,01 - 4,50	30	128,08	29	124,20	30	128,23	17	73,43	16	68,36	16	68,21	13	55,39	18	76,24	8	
4,51 - 5,00	32	153,31	28	133,33	26	124,35	31	147,54	25	118,89	23	109,14	10	48,26	12	57,65	9	
5,01 - 7,50	79	487,40	70	433,97	78	479,77	62	382,90	59	358,61	52	317,00	38	238,13	33	202,67	22	
7,51 - 10,00	54	458,71	49	422,50	23	200,78	45	384,79	29	252,54	19	163,19	14	115,63	13	114,51	10	
10,01 - 12,50	28	309,36	20	221,42	24	271,20	16	177,57	18	199,39	9	99,38	7	79,68	6	67,67	5	
12,51 - 15,00	19	259,89	9	118,55	8	110,29	4	53,28	9	125,35	5	67,82	3	40,03	3	41,66	—	
15,01 - 20,00	15	256,72	6	104,09	9	157,05	10	180,26	8	138,11	2	31,02	—	—	2	34,33	1	
20,01 - 25,00	5	112,74	3	66,84	4	88,33	1	23,15	3	66,16	1	20,95	—	—	2	46,99	—	
25,01 - 30,00	3	86,20	—	—	—	—	1	27,80	1	29,33	2	53,15	—	—	1	28,43	—	
30,01 - 40,00	4	136,75	1	35,00	—	—	1	34,00	—	—	—	—	—	—	—	—	—	
40,01 - 50,00	—	—	—	—	—	—	—	—	—	—	—	—	—	—	1	46,31	—	
50,01 - 75,00	—	—	—	—	—	—	—	—	—	—	—	—	—	—	—	—	—	
75,01 - 100,00	—	—	—	—	—	—	—	—	—	—	—	—	—	—	—	—	—	
100,01 - 150,00	—	—	—	—	—	—	—	—	—	—	—	—	—	—	—	—	—	
150,01 - 200,00	—	—	—	—	—	—	—	—	—	—	—	—	—	—	—	—	—	
200,01 - 250,00	—	—	—	—	—	—	—	—	—	—	—	—	—	—	—	—	—	
250,01 - 500,00	—	—	—	—	—	—	—	—	—	—	—	—	—	—	—	—	—	
500,01 - 1.000,00	—	—	—	—	—	—	—	—	—	—	—	—	—	—	—	—	—	
1.000,01 - 2.500,00	—	—	—	—	—	—	—	—	—	—	—	—	—	—	—	—	—	
oltre 2.500	—	—	—	—	—	—	—	—	—	—	—	—	—	—	—	—	—	
TOTALE	504	2.903,97	456	2.227,41	435	2.119,11	385	1.986,13	306	1.726,91	248	1.258,29	163	810,90	154	907,28	83	455,23

CONDUZIONE A COLONIA

ALTRA FORMA																		
CLASSI DI SUPERFICIE DELLE AZIENDE <i>Ettari</i>	AZIENDE COSTI- TUTE DA UN UNICO CORPO		AZIENDE I CUI TERRENI SONO															
			2		3		4		5		6		7		8		9	
	Azien- de	Superficie	Azien- de	Superficie	Azien- de	Superficie	Azien- de	Superficie	Azien- de	Superficie	Azien- de	Superficie	Azien- de	Superficie	Azien- de	Superficie	Azien- de	Superficie
Fino a 0,10	5	0,45	—	—	—	—	—	—	—	—	—	—	—	—	—	—	—	—
0,11 - 0,20	74	13,55	4	0,77	—	—	—	—	—	—	—	—	—	—	—	—	—	—
0,21 - 0,30	74	18,85	16	4,27	1	0,29	—	—	—	—	—	—	—	—	—	—	—	—
0,31 - 0,40	99	35,98	31	11,53	12	4,29	3	1,09	—	—	—	—	—	—	—	—	—	—
0,41 - 0,50	60	27,70	33	15,25	11	5,36	1	0,42	—	—	—	—	—	—	—	—	—	—
0,51 - 0,75	119	74,42	100	62,49	43	27,25	17	10,95	2	1,29	1	0,64	1	0,57	—	—	—	—
0,76 - 1,00	88	75,48	86	74,58	59	51,73	31	27,89	6	5,55	3	2,77	—	—	1	0,93	—	—
1,01 - 1,50	44	54,67	60	72,80	79	97,99	42	53,29	29	36,79	13	17,26	3	3,75	2	2,97	—	—
1,51 - 2,00	23	40,88	36	63,52	47	83,71	39	66,16	26	46,05	17	29,77	5	9,36	1	2,00	2	3,52
2,01 - 2,50	10	22,30	14	32,07	21	46,52	19	43,47	8	18,71	14	31,96	4	8,50	2	4,17	1	2,50
2,51 - 3,00	8	22,41	5	13,53	12	33,29	9	24,69	13	35,93	6	16,52	7	18,83	3	8,07	1	2,73
3,01 - 3,50	5	16,52	3	9,95	3	9,78	3	9,73	5	15,61	5	16,59	7	22,98	6	19,75	2	6,53
3,51 - 4,00	1	3,66	1	3,57	5	18,81	6	22,62	3	11,19	3	11,78	2	7,96	2	7,51	4	14,61
4,01 - 4,50	—	—	2	8,50	2	8,46	6	25,59	2	8,59	1	4,21	1	4,49	—	—	—	—
4,51 - 5,00	1	4,84	—	—	—	—	1	4,56	1	4,57	—	—	1	4,80	—	—	1	5,00
5,01 - 7,50	—	—	2	12,05	3	18,78	5	32,07	3	19,68	1	6,60	3	16,47	4	23,96	—	—
7,51 - 10,00	—	—	—	—	2	19,60	—	—	1	8,84	—	—	1	8,70	—	—	1	7,60
10,01 - 12,50	—	—	1	10,11	1	11,06	—	—	—	—	—	—	—	—	—	—	—	—
12,51 - 15,00	1	14,00	—	—	—	—	—	—	—	—	—	—	—	—	—	—	—	—
15,01 - 20,00	—	—	—	—	—	—	—	—	—	—	—	—	—	—	—	—	—	—
20,01 - 25,00	—	—	1	20,50	—	—	1	21,30	—	—	—	—	—	—	—	—	—	—
25,01 - 30,00	1	25,40	—	—	—	—	—	—	—	—	—	—	—	—	—	—	—	—
30,01 - 40,00	—	—	—	—	—	—	—	—	—	—	1	30,03	—	—	—	—	—	—
40,01 - 50,00	—	—	—	—	—	—	—	—	—	—	—	—	—	—	—	—	—	—
50,01 - 75,00	—	—	—	—	—	—	—	—	—	—	—	—	—	—	—	—	—	—
75,01 - 100,00	—	—	—	—	—	—	—	—	—	—	—	—	—	—	—	—	—	—
100,01 - 150,00	—	—	—	—	—	—	—	—	—	—	—	—	—	—	—	—	—	—
150,01 - 200,00	—	—	—	—	—	—	—	—	—	—	—	—	—	—	—	—	—	—
200,01 - 250,00	—	—	—	—	—	—	—	—	—	—	—	—	—	—	—	—	—	—
250,01 - 500,00	—	—	—	—	—	—	—	—	—	—	—	—	—	—	—	—	—	—
500,01 - 1.000,00	—	—	—	—	—	—	—	—	—	—	—	—	—	—	—	—	—	—
1.000,01 - 2.500,00	—	—	—	—	—	—	—	—	—	—	—	—	—	—	—	—	—	—
oltre 2.500	—	—	—	—														

TAV. 8 — Aziende per classe di superficie e principali coltivazioni praticate (a)

Superficie in ettari

A - TOTALE

CLASSI DI SUPERFICIE DELLE AZIENDE <i>Ettari</i>	TOTALE		AZIENDE CHE PRATICANO LA COLTIVAZIONE DI													
	Aziende	Superficie	Frumento			Foraggiere						Vite				
			Aziende	Superficie		Prati avvicendati ed erbai			Prati permanenti e pascoli			Coltura specializzata (vigneto)		Coltura promiscua		
				totale delle aziende	a frumento	Aziende	totale delle aziende	a prati avvicen- dati ed erbai	Aziende	totale delle aziende	a prati perma- nenti e pascoli	Aziende	totale delle aziende	a vigneto	Aziende	Superficie totale delle aziende
Fino a 0,10	186	15,67	5	0,43	0,25	9	0,65	0,49	17	1,25	0,96	85	7,64	6,95	—	—
0,11 - 0,20	930	161,15	51	9,36	5,73	82	14,25	8,00	81	14,65	10,84	601	104,60	90,34	—	—
0,21 - 0,30	800	209,59	94	25,36	13,87	90	23,65	13,15	79	21,01	11,79	561	146,92	115,52	1	0,22
0,31 - 0,40	1.327	488,87	215	80,04	38,72	161	59,67	28,74	168	62,79	33,66	961	352,24	260,18	—	—
0,41 - 0,50	866	401,91	181	84,68	35,37	135	62,52	26,84	124	58,17	25,98	667	309,40	211,29	1	0,42
0,51 - 0,75	2.272	1.418,14	629	398,13	140,72	428	269,09	96,64	428	269,22	107,86	1.816	1.135,23	709,58	—	—
0,76 - 1,00	2.827	2.460,71	1.113	973,92	288,59	631	554,45	162,80	781	681,13	231,40	2.286	1.993,29	1.137,98	5	4,25
1,01 - 1,50	3.942	4.952,17	2.062	2.613,46	640,11	1.257	1.600,32	364,09	1.499	1.900,81	511,10	3.452	4.345,99	2.439,38	11	13,94
1,51 - 2,00	4.462	7.849,88	3.035	5.356,02	1.121,50	1.855	3.289,76	626,95	2.458	4.335,10	1.000,22	4.049	7.123,97	3.358,65	15	26,65
2,01 - 2,50	3.546	8.045,89	2.774	6.306,49	1.262,55	1.774	4.038,05	678,99	2.328	5.295,62	1.126,47	3.337	7.573,28	3.353,61	10	22,33
2,51 - 3,00	3.383	9.339,20	2.875	7.941,83	1.527,61	1.933	5.347,13	836,67	2.420	6.687,71	1.358,99	3.232	8.921,55	3.864,72	10	27,12
3,01 - 3,50	2.949	9.609,68	2.630	8.573,39	1.658,68	1.876	6.128,43	906,53	2.295	7.476,60	1.538,77	2.843	9.263,95	3.658,63	10	32,14
3,51 - 4,00	2.635	9.946,64	2.433	9.186,38	1.775,52	1.815	6.850,28	972,06	2.092	7.904,69	1.630,39	2.549	9.623,33	3.642,49	5	18,97
4,01 - 4,50	1.891	8.057,53	1.777	7.573,42	1.505,09	1.387	5.912,30	843,49	1.578	6.727,70	1.294,47	1.833	7.808,60	2.839,50	10	42,01
4,51 - 5,00	1.955	9.296,92	1.861	8.851,12	1.730,72	1.478	7.034,19	990,63	1.649	7.841,92	1.575,49	1.911	9.090,02	3.190,59	6	28,55
5,01 - 7,50	4.670	28.382,87	4.473	27.194,26	5.408,29	3.707	22.627,77	3.162,42	4.034	24.557,93	4.994,76	4.539	27.587,25	8.784,29	9	53,39
7,51 - 10,00	1.695	14.556,46	1.645	14.124,41	2.863,20	1.391	11.992,35	1.736,83	1.474	12.661,71	2.523,41	1.627	13.968,22	3.974,68	4	36,60
10,01 - 12,50	678	7.535,49	660	7.337,72	1.522,40	591	6.569,49	989,52	608	6.760,21	1.383,96	642	7.124,98	1.897,52	—	—
12,51 - 15,00	315	4.286,45	310	4.220,01	883,03	284	3.865,40	583,46	291	3.961,81	859,41	290	3.948,30	874,91	2	25,67
15,01 - 20,00	298	5.113,56	290	4.973,36	1.130,66	255	4.366,15	674,79	267	4.574,94	1.066,80	258	4.413,15	882,40	2	34,03
20,01 - 25,00	121	2.694,04	113	2.517,40	551,30	101	2.242,10	328,04	112	2.493,34	571,74	100	2.228,96	359,56	1	23,50
25,01 - 30,00	55	1.506,80	51	1.402,72	302,86	43	1.183,26	148,85	48	1.323,02	311,39	37	1.014,78	125,01	1	27,91
30,01 - 40,00	38	1.283,80	34	1.145,11	238,91	34	1.139,54	171,60	34	1.147,16	243,84	27	906,51	125,94	—	—
40,01 - 50,00	13	564,18	10	426,46	72,94	10	428,82	55,40	11	474,78	74,36	10	431,08	77,98	—	—
50,01 - 75,00	10	583,78	7	392,50	69,49	7	409,83	40,80	9	524,73	75,69	8	460,93	93,52	—	—
75,01 - 100,00	4	334,62	3	256,20	81,10	3	256,20	78,44	2	172,00	34,22	2	172,00	16,00	—	—
100,01 - 150,00	4	481,71	1	113,94	11,25	3	357,71	154,71	3	361,94	86,00	2	237,94	44,04	—	—
150,01 - 200,00	—	—	—	—	—	—	—	—	—	—	—	—	—	—	—	—
200,01 - 250,00	—	—	—	—	—	—	—	—	—	—	—	—	—	—	—	—
250,01 - 500,00	—	—	—	—	—	—	—	—	—	—	—	—	—	—	—	—
500,01 - 1.000,00	—	—	—	—	—	—	—	—	—	—	—	—	—	—	—	—
1.000,01 - 2.500,00	—	—	—	—	—	—	—	—	—	—	—	—	—	—	—	—
oltre 2.500	—	—	—	—	—	—	—	—	—	—	—	—	—	—	—	—
TOTALE	41.872	139.577,71	29.332	122.078,12	24.880,46	21.340	96.623,36	14.680,93	24.890	108.291,94	22.683,97	37.725	130.294,11	46.135,26	103	417,70

(a) Cfr. Avvertenze particolari.

Segue Tav. 8 — Aziende per classe di superficie e principali coltivazioni praticate

Superficie in ettari

Segue B — PER FORMA DI CONDUZIONE

CLASSI DI SUPERFICIE DELLE AZIENDE <i>Ettari</i>	T O T A L E		AZIENDE CHE PRATICANO LA COLTIVAZIONE DI											
	Aziende	Superficie	Frumento			Foragere						Vite		
			Aziende	Superficie		Prati avvicendati ed erbai			Prati permanenti e pascoli			Coltura specializzata (vigneto)		Coltura promiscua
				totale delle aziende	a frumento	Aziende	totale delle aziende	a prati avvicen- dati ed erbai	Aziende	totale delle aziende	a prati perma- nenti e pascoli	Aziende	totale delle aziende	a vigneto

CONDUZIONE A COLONIA PARZIARIA APPODERATA

Fino a 0,10	—	—	—	—	—	—	—	—	—	—	—	—	—	—	—	—	—	—	—
0,11 - 0,20	—	—	—	—	—	—	—	—	—	—	—	—	—	—	—	—	—	—	—
0,21 - 0,30	—	—	—	—	—	—	—	—	—	—	—	—	—	—	—	—	—	—	—
0,31 - 0,40	—	—	—	—	—	—	—	—	—	—	—	—	—	—	—	—	—	—	—
0,41 - 0,50	—	—	—	—	—	—	—	—	—	—	—	—	—	—	—	—	—	—	—
0,51 - 0,75	—	—	—	—	—	—	—	—	—	—	—	—	—	—	—	—	—	—	—
0,76 - 1,00	58	51,64	29	24,87	6,29	8	7,31	2,42	7	6,40	1,68	49	43,99	31,47	—	—	—	—	
1,01 - 1,50	149	190,58	89	114,66	28,84	51	65,01	15,74	41	52,07	11,79	133	169,41	108,99	—	—	—	—	
1,51 - 2,00	238	418,48	181	320,62	72,59	81	144,08	30,96	139	243,88	49,48	221	387,50	225,03	2	3,49	—	—	
2,01 - 2,50	222	502,70	189	428,06	84,31	111	252,78	43,64	155	351,74	66,97	218	493,24	274,87	2	2,10	—	—	
2,51 - 3,00	221	613,93	196	545,69	108,23	111	308,52	49,49	156	433,66	82,14	216	600,14	319,49	2	5,51	—	—	
3,01 - 3,50	238	776,32	227	740,73	144,25	149	487,91	75,94	185	601,50	114,42	233	759,66	366,83	2	6,09	—	—	
3,51 - 4,00	246	933,74	233	884,56	182,00	163	618,84	88,42	176	667,17	136,56	236	895,37	421,45	1	3,81	—	—	
4,01 - 4,50	197	842,50	189	808,47	158,11	153	654,86	113,73	162	692,84	120,95	195	833,69	374,08	2	8,33	—	—	
4,51 - 5,00	215	1.025,66	211	1.006,66	208,78	174	830,28	139,06	172	820,36	141,57	214	1.021,09	452,32	—	—	—	—	
5,01 - 7,50	607	3.746,59	600	3.703,93	764,37	501	3.108,99	470,99	517	3.189,64	594,67	595	3.669,96	1.523,48	5	29,56	—	—	
7,51 - 10,00	317	2.728,40	316	2.720,36	549,79	284	2.454,64	393,84	266	2.291,29	398,13	316	2.719,66	998,87	2	17,20	—	—	
10,01 - 12,50	168	1.874,59	166	1.853,33	404,52	158	1.761,54	285,26	149	1.658,38	267,66	164	1.829,54	654,94	—	—	—	—	
12,51 - 15,00	77	1.048,22	76	1.035,02	220,20	72	981,28	173,14	69	942,46	168,88	76	1.034,89	334,25	—	—	—	—	
15,01 - 20,00	77	1.323,39	77	1.323,39	283,10	71	1.220,08	232,87	68	1.165,43	204,98	73	1.254,44	356,83	1	15,08	—	—	
20,01 - 25,00	21	466,69	21	466,69	92,24	21	466,69	71,32	20	445,12	63,42	21	466,69	102,53	—	—	—	—	
25,01 - 30,00	13	362,90	13	362,90	64,57	11	308,78	30,32	13	362,90	66,45	12	333,00	37,86	—	—	—	—	
30,01 - 40,00	8	270,19	7	236,23	42,50	8	270,19	34,21	8	270,19	26,40	7	239,71	55,60	—	—	—	—	
40,01 - 50,00	2	87,26	2	87,26	11,94	2	87,26	12,42	2	87,26	10,28	2	87,26	24,05	—	—	—	—	
50,01 - 75,00	—	—	—	—	—	—	—	—	—	—	—	—	—	—	—	—	—	—	
75,01 - 100,00	—	—	—	—	—	—	—	—	—	—	—	—	—	—	—	—	—	—	
100,01 - 150,00	—	—	—	—	—	—	—	—	—	—	—	—	—	—	—	—	—	—	
150,01 - 200,00	—	—	—	—	—	—	—	—	—	—	—	—	—	—	—	—	—	—	
200,01 - 250,00	—	—	—	—	—	—	—	—	—	—	—	—	—	—	—	—	—	—	
250,01 - 500,00	—	—	—	—	—	—	—	—	—	—	—	—	—	—	—	—	—	—	
500,01 - 1.000,00	—	—	—	—	—	—	—	—	—	—	—	—	—	—	—	—	—	—	
1.000,01 - 2.500,00	—	—	—	—	—	—	—	—	—	—	—	—	—	—	—	—	—	—	
oltre 2.500	—	—	—	—	—	—	—	—	—	—	—	—	—	—	—	—	—	—	
TOTALE	3.074	17.263,78	2.822	16.663,43	3.426,63	2.129	14.029,04	2.263,77	2.305	14.282,29	2.526,43	2.981	16.839,24	6.662,94	18	91,17	—	—	

ALTRA FORMA DI CONDUZIONE

Fino a 0,10	5	0,45	—	—	—	—	—	—	—	—	—	5	0,45	0,43	—	—	—	—
0,11 - 0,20	78	14,32	4	0,74	0,33	4	0,77	0,53	1	0,17	0,17	73	13,45	12,72	—	—	—	—
0,21 - 0,30	91	23,41	8	2,13	1,25	6	1,65	0,70	2	0,58	0,14	85	21,85	19,65	—	—	—	—
0,31 - 0,40	145	52,89	22	8,12	4,28	10	3,62	1,53	9	3,23	1,47	128	46,52	40,80	—	—	—	—
0,41 - 0,50	105	48,73	27	12,80	5,75	10	4,72	2,22	5	2,35	0,78	98	45,34	37,01	—	—	—	—
0,51 - 0,75	283	177,61	86	54,81	20,30	45	27,86	11,17	34	22,36	7,22	255	159,68	120,15	—	—	—	—
0,76 - 1,00	274	238,93	118	102,35	31,88	43	38,05	11,33	56	49,15	15,09	258	225,00	154,61	—	—	—	—
1,01 - 1,50	273	340,65	158	198,48	48,85	83	104,84	25,47	67	85,00	20,97	259	323,60	202,40	—	—	—	—
1,51 - 2,00	196	344,97	132	233,15	57,11	65	115,65	27,65	68	118,62	23,05	188	331,33	182,51	—	—	—	—
2,01 - 2,50	94	212,50	71	160,68	33,99	46	104,77	21,15	40	90,83	17,17	89	200,70	108,57	—	—	—	—
2,51 - 3,00	66	181,28	51	140,69	35,00	38	104,11	19,53	26	71,25	17,04	62	170,32	78,71	—	—	—	—
3,01 - 3,50	41	133,58	33	107,99	23,52	22	72,09	13,02	17	55,71	10,67	39	127,08	59,55	—	—	—	—
3,51 - 4,00	29	109,07	25	94,22	16,66	15	56,67	10,28	16	60,53	13,51	29	109,07	47,13	—	—	—	—
4,01 - 4,50	16	68,40	15	64,00	12,04	11	46,95	9,16	10	43,17	4,91	16	68,40	25,40	—	—	—	—
4,51 - 5,00	6	28,56	5	23,77	4,56	3	14,35	0,98	6	28,56	6,26	6	28,56	11,35	—	—	—	—
5,01 - 7,50	25	152,04	21	126,39	21,15	19	117,05	24,29	11	65,80	9,52	25	152,04	65,72	—	—	—	—
7,51 - 10,00	6	53,23	5	43,63	8,68	2	17,54	2,44	4	34,93	7,78	5	45,63	21,75	—	—	—	—
10,01 - 12,50	2	21,17	2	21,17	6,27	2	21,17	1,65	1	10,11	1,63	2	21,17	7,51	—	—	—	—
12,51 - 15,00	1	14,00	1	14,00	1,00	1	14,00	1,00	1	14,00	6,00	1	14,00	2,00	—	—	—	—
15,01 - 20,00	—	—	—	—	—	—	—	—	—	—	—	—	—	—	—	—	—	—
20,01 - 25,00	2	41,80	2	41,80	20,30	1	21,30	6,00	—	—	—	—	—	—	—	—	—	—
25,01 - 30,00	1	25,40	1	25,40	12,00	—	—	—	—	—	—	—	—	—	—	—	—	—
30,01 - 40,00	1	30,03	—	—	—	1	30,03	10,03	—	—	—	—	—	—	—	—	—	—
40,01 - 50,00	—	—	—	—	—	—	—	—	—	—	—	—	—	—	—	—	—	—
50,01 - 75,00	—	—	—	—	—	—	—	—	—	—	—	—	—	—	—	—	—	—
75,01 - 100,00	—	—	—	—	—	—	—	—	—	—	—	—	—	—	—	—	—	—
100,01 - 150,00	—	—	—	—	—	—	—	—	—	—	—	—	—	—	—	—	—	—
150,01 - 200,00	—	—	—	—	—	—	—	—	—	—	—	—	—	—	—	—	—	—
200,01 - 250,00	—	—	—	—	—	—	—	—	—	—	—	—	—	—	—	—	—	—
250,01 - 500,00	—	—	—	—	—	—	—	—	—	—	—	—	—	—	—	—	—	—
500,01 - 1.000,00	—	—	—	—	—	—	—	—	—	—	—	—	—	—	—	—	—	—
1.000,01 - 2.500,00	—	—	—	—	—	—	—	—	—	—	—	—	—	—	—	—	—	—
oltre 2.500	—	—	—	—	—	—	—	—	—	—	—	—	—	—	—	—	—	—
TOTALE	1.740	2.313,02	787	1.476,32	364,92	427	917,19	200,13	374	756,35	163,38	1.623	2.104,19	1.197,97	—	—	—	—

TAV. 9 — Aziende per classe di

Superficie

A - T O T

CLASSI DI SUPERFICIE DELLE AZIENDE Ettari	AZIENDE CON BESTIAME BOVINO								AZIENDE SENZA	
	Aziende		Capi						Aziende	
	Numero	Superficie	Bovini		Altri				Numero	Superficie
			Totale	di cui vacche da latte	Bufalini	Ovini e caprini	Suini	Equini		
Senza terreno agrario . . .	—	—	—	—	—	—	—	—	5	—
fino a 0,10	1	0,10	1	—	—	—	—	1	2	0,15
0,11 - 0,20	15	2,72	29	1	—	3	—	1	19	3,35
0,21 - 0,30	14	3,55	26	9	—	—	—	1	19	5,01
0,31 - 0,40	42	15,81	74	8	—	5	—	—	16	5,88
0,41 - 0,50	35	16,37	60	7	—	2	1	—	19	8,62
0,51 - 0,75	124	79,75	211	28	—	5	15	1	67	42,30
0,76 - 1,00	326	286,46	621	92	—	17	146	12	77	67,99
1,01 - 1,50	929	1.188,61	1.816	179	—	45	46	24	152	191,00
1,51 - 2,00	1.969	3.494,26	4.320	420	—	101	133	40	162	285,82
2,01 - 2,50	2.203	5.019,81	5.482	478	—	97	131	51	115	260,31
2,51 - 3,00	2.468	6.819,19	6.920	640	—	125	132	74	87	239,96
3,01 - 3,50	2.396	7.814,19	7.818	635	—	153	155	92	56	180,77
3,51 - 4,00	2.262	8.543,31	8.338	647	—	228	266	96	49	184,51
4,01 - 4,50	1.682	7.166,38	6.800	521	—	146	236	75	19	81,01
4,51 - 5,00	1.765	8.396,82	7.762	663	—	197	203	111	22	103,96
5,01 - 7,50	4.294	26.121,18	23.060	1.883	—	792	1.052	285	34	207,51
7,51 - 10,00	1.582	13.581,76	10.995	1.145	—	458	813	147	9	76,34
10,01 - 12,50	631	7.016,62	5.108	684	—	302	494	92	3	33,02
12,51 - 15,00	299	4.069,12	3.026	330	—	182	341	66	—	—
15,01 - 20,00	280	4.790,60	3.407	444	—	187	371	88	1	18,30
20,01 - 25,00	107	2.380,76	1.607	276	—	100	213	56	1	23,80
25,01 - 30,00	49	1.351,46	933	192	—	54	76	28	—	—
30,01 - 40,00	33	1.117,10	649	133	—	45	144	19	—	—
40,01 - 50,00	10	423,52	349	98	—	2	56	4	1	42,28
50,01 - 75,00	6	341,75	145	28	—	16	26	5	1	68,43
75,01 - 100,00	3	256,20	222	132	—	—	—	4	—	—
100,01 - 150,00	2	237,94	18	1	—	—	—	1	—	—
150,01 - 200,00	—	—	—	—	—	—	—	—	—	—
200,01 - 250,00	—	—	—	—	—	—	—	—	—	—
250,01 - 500,00	—	—	—	—	—	—	—	—	—	—
500,01 - 1.000,00	—	—	—	—	—	—	—	—	—	—
1.000,01 - 2.500,00	—	—	—	—	—	—	—	—	—	—
oltre 2.500	—	—	—	—	—	—	—	—	—	—
TOTALE . . .	23.527	110.535,34	99.797	9.674	—	3.262	5.050	1.374	936	2.130,32

Segue Tav. 9 — Aziende per classe di
Superficie
B - PER FORMA

CLASSI DI SUPERFICIE DELLE AZIENDE <i>Ettari</i>	AZIENDE CON BESTIAME BOVINO								AZIENDE SENZA		
	Aziende		Capi						Aziende		
	Numero	Superficie	Bovini		Altri				Numero	Superficie	
			Totale	di cui vacche da latte	Bufalini	Ovini e caprini	Suini	Equini			
Senza terreno agrario . . .	—	—	—	—	—	—	—	—	—	—	
fino a 0,10	1	0,10	1	—	—	—	—	—	5	—	
0,11 - 0,20	15	2,72	29	1	—	—	—	1	2	0,15	
0,21 - 0,30	14	3,55	26	9	—	—	3	—	19	3,35	
0,31 - 0,40	42	15,81	74	8	—	—	—	—	19	5,01	
0,41 - 0,50	33	15,40	56	6	—	—	5	—	16	5,88	
0,51 - 0,75	113	72,55	195	27	—	—	2	—	19	8,62	
0,76 - 1,00	315	276,40	590	84	—	—	4	15	65	41,09	
1,01 - 1,50	875	1.119,13	1.719	168	—	—	17	145	12	64,29	
1,51 - 2,00	1.823	3.234,70	4.007	389	—	—	41	45	23	187,40	
2,01 - 2,50	2.025	4.614,56	5.086	426	—	—	90	114	38	269,92	
2,51 - 3,00	2.281	6.298,09	6.503	590	—	—	92	118	47	242,53	
3,01 - 3,50	2.169	7.072,91	7.163	564	—	—	117	127	72	214,90	
3,51 - 4,00	2.032	7.670,67	7.652	590	—	—	146	140	88	171,31	
4,01 - 4,50	1.485	6.324,12	6.068	439	—	—	216	237	90	157,91	
4,51 - 5,00	1.550	7.370,95	6.958	592	—	—	139	222	70	72,46	
5,01 - 7,50	3.661	22.213,93	19.913	1.600	—	—	176	182	104	99,36	
7,51 - 10,00	1.249	10.715,21	8.755	839	—	—	738	964	263	187,35	
10,01 - 12,50	453	5.028,60	3.654	481	—	—	424	720	126	58,66	
12,51 - 15,00	216	2.936,67	2.201	236	—	—	264	426	82	22,02	
15,01 - 20,00	186	3.181,47	2.228	233	—	—	165	313	52	—	
20,01 - 25,00	71	1.575,69	1.076	183	—	—	175	324	71	18,30	
25,01 - 30,00	31	852,49	601	98	—	—	87	165	44	23,80	
30,01 - 40,00	18	605,62	372	61	—	—	42	72	23	—	
40,01 - 50,00	5	206,62	139	37	—	—	38	109	12	—	
50,01 - 75,00	3	160,25	84	1	—	—	2	54	3	42,28	
75,01 - 100,00	—	—	—	—	—	—	16	26	3	—	
100,01 - 150,00	—	—	—	—	—	—	—	—	—	—	
150,01 - 200,00	—	—	—	—	—	—	—	—	—	—	
200,01 - 250,00	—	—	—	—	—	—	—	—	—	—	
250,01 - 500,00	—	—	—	—	—	—	—	—	—	—	
500,01 - 1.000,00	—	—	—	—	—	—	—	—	—	—	
1.000,01 - 2.500,00	—	—	—	—	—	—	—	—	—	—	
oltre 2.500	—	—	—	—	—	—	—	—	—	—	
TOTALE	20.666	91.568,21	85.150	7.662	—	—	2.999	4.519	1.227	881	1.896,59

CONDUZIONE DIRETTA

CONDUZIONE CON SALARIATI											
Senza terreno agrario . . .	—	—	—	—	—	—	—	—	—	—	—
fino a 0,10	—	—	—	—	—	—	—	—	—	—	—
0,11 - 0,20	—	—	—	—	—	—	—	—	—	—	—
0,21 - 0,30	—	—	—	—	—	—	—	—	—	—	—
0,31 - 0,40	—	—	—	—	—	—	—	—	—	—	—
0,41 - 0,50	—	—	—	—	—	—	—	—	—	—	—
0,51 - 0,75	1	0,52	2	—	—	—	—	—	—	1	0,61
0,76 - 1,00	1	0,90	1	—	—	—	—	—	—	—	—
1,01 - 1,50	6	7,63	12	—	—	—	—	—	—	1	1,14
1,51 - 2,00	5	9,29	14	—	—	—	3	—	—	1	1,65
2,01 - 2,50	10	22,24	20	5	—	—	—	7	1	1	2,32
2,51 - 3,00	7	20,09	11	1	—	—	—	—	—	—	—
3,01 - 3,50	11	36,23	37	4	—	—	—	—	—	1	3,20
3,51 - 4,00	8	29,84	14	—	—	—	—	8	—	2	7,46
4,01 - 4,50	9	38,36	49	6	—	—	—	3	—	1	4,50
4,51 - 5,00	10	47,89	43	3	—	—	—	—	2	1	4,60
5,01 - 7,50	45	279,54	230	20	—	—	2	6	4	1	7,34
7,51 - 10,00	22	191,08	147	22	—	—	1	6	7	1	7,98
10,01 - 12,50	13	144,79	134	21	—	—	—	11	3	1	11,00
12,51 - 15,00	8	110,55	61	4	—	—	1	4	1	—	—
15,01 - 20,00	19	323,49	278	100	—	—	—	4	4	—	—
20,01 - 25,00	15	338,38	314	61	—	—	—	4	8	—	—
25,01 - 30,00	5	136,07	140	72	—	—	—	39	9	—	—
30,01 - 40,00	8	271,77	191	56	—	—	—	—	3	—	—
40,01 - 50,00	3	129,64	127	15	—	—	—	31	—	—	—
50,01 - 75,00	3	181,50	61	27	—	—	—	—	—	—	—
75,01 - 100,00	3	256,20	222	132	—	—	—	—	2	1	68,43
100,01 - 150,00	2	237,94	18	1	—	—	—	—	4	—	—
150,01 - 200,00	—	—	—	—	—	—	—	—	1	—	—
200,01 - 250,00	—	—	—	—	—	—	—	—	—	—	—
250,01 - 500,00	—	—	—	—	—	—	—	—	—	—	—
500,01 - 1.000,00	—	—	—	—	—	—	—	—	—	—	—
1.000,01 - 2.500,00	—	—	—	—	—	—	—	—	—	—	—
oltre 2.500	—	—	—	—	—	—	—	—	—	—	—
TOTALE	214	2.813,94	2.126	550	—	—	9	123	53	13	120,23

Segue TAV. 9 — Aziende per classe di
Superficie
Segue B — PER FORMA

CLASSI DI SUPERFICIE DELLE AZIENDE Ettari	AZIENDE CON BESTIAME BOVINO								AZIENDE SENZA		
	Aziende		Capi						Aziende		
	Numero	Superficie	Bovini		Altri				Numero	Superficie	
			Totale	di cui vacche da latte	Bufalini	Ovini e caprini	Suini	Equini			
Senza terreno agrario . . .	—	—	—	—	—	—	—	—	—	—	
fino a 0,10	—	—	—	—	—	—	—	—	—	—	
0,11 - 0,20	—	—	—	—	—	—	—	—	—	—	
0,21 - 0,30	—	—	—	—	—	—	—	—	—	—	
0,31 - 0,40	—	—	—	—	—	—	—	—	—	—	
0,41 - 0,50	—	—	—	—	—	—	—	—	—	—	
0,51 - 0,75	—	—	—	—	—	—	—	—	—	—	
0,76 - 1,00	8	7,41	18	2	—	—	—	1	—	4	
1,01 - 1,50	41	53,20	75	9	—	—	—	1	1	2	
1,51 - 2,00	136	240,89	290	31	—	—	—	19	1	6	
2,01 - 2,50	161	366,70	366	46	—	—	—	5	6	3	
2,51 - 3,00	172	478,28	393	48	—	—	—	8	5	2	
3,01 - 3,50	210	684,85	606	66	—	—	—	7	4	8	
3,51 - 4,00	216	819,74	651	57	—	—	—	12	26	5	
4,01 - 4,50	182	778,49	666	76	—	—	—	7	14	3	
4,51 - 5,00	205	977,98	761	68	—	—	—	19	15	3	
5,01 - 7,50	586	3.616,22	2.911	261	—	—	—	53	82	14	
7,51 - 10,00	311	2.675,47	2.093	284	—	—	—	34	82	18	
10,01 - 12,50	165	1.843,23	1.320	182	—	—	—	37	64	9	
12,51 - 15,00	75	1.021,90	764	90	—	—	—	17	24	10	
15,01 - 20,00	75	1.285,64	901	111	—	—	—	11	43	9	
20,01 - 25,00	21	466,69	217	32	—	—	—	13	9	3	
25,01 - 30,00	13	362,90	192	22	—	—	—	11	4	2	
30,01 - 40,00	7	239,71	86	16	—	—	—	7	4	4	
40,01 - 50,00	2	87,26	83	46	—	—	—	—	2	1	
50,01 - 75,00	—	—	—	—	—	—	—	—	—	—	
75,01 - 100,00	—	—	—	—	—	—	—	—	—	—	
100,01 - 150,00	—	—	—	—	—	—	—	—	—	—	
150,01 - 200,00	—	—	—	—	—	—	—	—	—	—	
200,01 - 250,00	—	—	—	—	—	—	—	—	—	—	
250,01 - 500,00	—	—	—	—	—	—	—	—	—	—	
500,01 - 1.000,00	—	—	—	—	—	—	—	—	—	—	
1.000,01 - 2.500,00	—	—	—	—	—	—	—	—	—	—	
oltre 2.500	—	—	—	—	—	—	—	—	—	—	
TOTALE	2.588	16.006,56	12.393	1.447	—	—	251	408	92	34	93,02

CONDUZIONE A COLONIA

ALTRA FORMA										
CLASSI DI SUPERFICIE DELLE AZIENDE Ettari	AZIENDE CON BESTIAME BOVINO								AZIENDE SENZA	
	Aziende		Capi						Aziende	
	Numero	Superficie	Bovini		Altri				Numero	Superficie
			Totale	di cui vacche da latte	Bufalini	Ovini e caprini	Suini	Equini		
Senza terreno agrario . . .	—	—	—	—	—	—	—	—	—	—
fino a 0,10	—	—	—	—	—	—	—	—	—	—
0,11 - 0,20	—	—	—	—	—	—	—	—	—	—
0,21 - 0,30	—	—	—	—	—	—	—	—	—	—
0,31 - 0,40	—	—	—	—	—	—	—	—	—	—
0,41 - 0,50	2	0,97	4	1	—	—	—	—	—	—
0,51 - 0,75	10	6,68	14	1	—	—	—	1	—	1
0,76 - 1,00	2	1,75	12	6	—	—	—	—	—	—
1,01 - 1,50	7	8,65	10	2	—	—	—	—	—	—
1,51 - 2,00	5	9,38	9	—	—	—	—	—	—	—
2,01 - 2,50	7	16,31	10	1	—	—	—	—	1	2
2,51 - 3,00	8	22,73	13	1	—	—	—	—	—	1
3,01 - 3,50	6	20,20	12	1	—	—	—	—	—	1
3,51 - 4,00	6	23,06	21	—	—	—	—	—	—	2
4,01 - 4,50	6	25,41	17	—	—	—	—	—	—	—
4,51 - 5,00	—	—	—	—	—	—	—	—	—	—
5,01 - 7,50	2	11,49	6	2	—	—	—	—	—	—
7,51 - 10,00	—	—	—	—	—	—	—	—	1	—
10,01 - 12,50	—	—	—	—	—	—	—	—	—	—
12,51 - 15,00	—	—	—	—	—	—	—	—	—	—
15,01 - 20,00	—	—	—	—	—	—	—	—	—	—
20,01 - 25,00	—	—	—	—	—	—	—	—	—	—
25,01 - 30,00	—	—	—	—	—	—	—	—	—	—
30,01 - 40,00	—	—	—	—	—	—	—	—	—	—
40,01 - 50,00	—	—	—	—	—	—	—	—	—	—
50,01 - 75,00	—	—	—	—	—	—	—	—	—	—
75,01 - 100,00	—	—	—	—	—	—	—	—	—	—
100,01 - 150,00	—	—	—	—	—	—	—	—	—	—
150,01 - 200,00	—	—	—	—	—	—	—	—	—	—
200,01 - 250,00	—	—	—	—	—	—	—	—	—	—
250,01 - 500,00	—	—	—	—	—	—	—	—	—	—
500,01 - 1.000,00	—	—	—	—	—	—	—	—	—	—
1.000,01 - 2.500,00	—	—	—	—	—	—	—	—	—	—
oltre 2.500	—	—	—	—	—	—	—	—	—	—
TOTALE	61	146,63	128	15	—	—	3	2	8	20,48

Segue Tav. 9 — Aziende per classe di
Superficie
C - PER ZONA

CLASSI DI SUPERFICIE DELLE AZIENDE Ettari	AZIENDE CON BESTIAME BOVINO								AZIENDE SENZA		
	Aziende		Capi						Aziende		
	Numero	Superficie	Bovini		Altri				Numero	Superficie	
			Totale	di cui vacche da latte	Bufalini	Ovini e caprini	Suini	Equini			
Senza terreno agrario . . .	—	—	—	—	—	—	—	—	—	5	—
fino a 0,10	1	0,10	1	—	—	—	—	—	—	2	0,15
0,11 - 0,20	15	2,72	29	1	—	—	3	—	—	19	3,35
0,21 - 0,30	14	3,55	26	9	—	—	—	—	—	19	5,01
0,31 - 0,40	42	15,81	74	8	—	—	5	—	—	16	5,88
0,41 - 0,50	35	16,37	60	7	—	—	2	1	—	19	8,62
0,51 - 0,75	121	78,00	205	28	—	—	5	15	—	66	41,78
0,76 - 1,00	322	282,86	614	92	—	—	17	146	—	76	67,17
1,01 - 1,50	913	1.168,09	1.783	178	—	—	45	46	—	152	191,00
1,51 - 2,00	1.942	3.446,39	4.270	420	—	—	101	133	—	160	282,18
2,01 - 2,50	2.152	4.905,01	5.375	471	—	—	97	131	—	112	253,72
2,51 - 3,00	2.428	6.708,32	6.822	637	—	—	122	132	—	84	231,76
3,01 - 3,50	2.347	7.654,52	7.690	630	—	—	152	151	—	54	174,25
3,51 - 4,00	2.223	8.396,06	8.211	643	—	—	228	266	—	49	184,51
4,01 - 4,50	1.641	6.992,04	6.668	506	—	—	145	235	—	18	76,87
4,51 - 5,00	1.729	8.226,53	7.635	651	—	—	197	202	—	17	80,27
5,01 - 7,50	4.191	25.482,36	22.627	1.831	—	—	792	1.047	—	33	201,40
7,51 - 10,00	1.544	13.263,38	10.805	1.106	—	—	458	810	—	9	76,34
10,01 - 12,50	619	6.884,02	5.027	658	—	—	302	494	—	2	21,10
12,51 - 15,00	288	3.915,33	2.945	305	—	—	182	340	—	—	—
15,01 - 20,00	274	4.684,88	3.356	424	—	—	187	370	—	1	18,30
20,01 - 25,00	99	2.204,57	1.487	235	—	—	100	213	—	1	23,80
25,01 - 30,00	46	1.270,01	892	175	—	—	54	76	—	—	—
30,01 - 40,00	33	1.117,10	649	133	—	—	45	144	—	—	—
40,01 - 50,00	9	377,21	284	56	—	—	2	56	—	1	42,28
50,01 - 75,00	6	341,75	145	28	—	—	16	26	—	1	68,43
75,01 - 100,00	3	256,20	222	132	—	—	—	—	—	—	—
100,01 - 150,00	2	237,94	18	1	—	—	—	—	—	—	—
150,01 - 200,00	—	—	—	—	—	—	—	—	—	—	—
200,01 - 250,00	—	—	—	—	—	—	—	—	—	—	—
250,01 - 500,00	—	—	—	—	—	—	—	—	—	—	—
500,01 - 1.000,00	—	—	—	—	—	—	—	—	—	—	—
1.000,01 - 2.500,00	—	—	—	—	—	—	—	—	—	—	—
oltre 2.500	—	—	—	—	—	—	—	—	—	—	—
TOTALE	23.039	107.931,12	97.920	9.365	—	—	3.257	5.034	1.283	916	2.058,17

C O L

P I A											
Senza terreno agrario . . .	—	—	—	—	—	—	—	—	—	—	—
fino a 0,10	—	—	—	—	—	—	—	—	—	—	—
0,11 - 0,20	—	—	—	—	—	—	—	—	—	—	—
0,21 - 0,30	—	—	—	—	—	—	—	—	—	—	—
0,31 - 0,40	—	—	—	—	—	—	—	—	—	—	—
0,41 - 0,50	—	—	—	—	—	—	—	—	—	—	—
0,51 - 0,75	3	1,75	6	—	—	—	—	—	—	1	0,52
0,76 - 1,00	4	3,60	7	—	—	—	—	—	—	1	0,82
1,01 - 1,50	16	20,52	33	1	—	—	—	—	3	—	—
1,51 - 2,00	27	47,87	50	—	—	—	—	—	—	2	3,64
2,01 - 2,50	51	114,80	107	7	—	—	—	—	3	3	6,59
2,51 - 3,00	40	110,87	98	3	—	—	3	—	2	3	8,20
3,01 - 3,50	49	159,67	128	5	—	—	1	4	4	2	6,52
3,51 - 4,00	39	147,25	127	4	—	—	—	—	7	—	—
4,01 - 4,50	41	174,34	132	15	—	—	1	—	1	10	4,14
4,51 - 5,00	36	170,29	127	12	—	—	—	—	1	5	23,69
5,01 - 7,50	103	638,82	433	52	—	—	—	—	5	21	6,11
7,51 - 10,00	38	318,38	190	39	—	—	—	—	3	11	—
10,01 - 12,50	12	132,60	81	26	—	—	—	—	—	6	11,92
12,51 - 15,00	11	153,79	81	25	—	—	—	—	1	8	—
15,01 - 20,00	6	105,72	51	20	—	—	—	—	1	2	—
20,01 - 25,00	8	176,19	120	41	—	—	—	—	—	6	—
25,01 - 30,00	3	81,45	41	17	—	—	—	—	—	2	—
30,01 - 40,00	—	—	—	—	—	—	—	—	—	—	—
40,01 - 50,00	1	46,31	65	42	—	—	—	—	—	1	—
50,01 - 75,00	—	—	—	—	—	—	—	—	—	—	—
75,01 - 100,00	—	—	—	—	—	—	—	—	—	—	—
100,01 - 150,00	—	—	—	—	—	—	—	—	—	—	—
150,01 - 200,00	—	—	—	—	—	—	—	—	—	—	—
200,01 - 250,00	—	—	—	—	—	—	—	—	—	—	—
250,01 - 500,00	—	—	—	—	—	—	—	—	—	—	—
500,01 - 1.000,00	—	—	—	—	—	—	—	—	—	—	—
1.000,01 - 2.500,00	—	—	—	—	—	—	—	—	—	—	—
oltre 2.500	—	—	—	—	—	—	—	—	—	—	—
TOTALE	488	2.604,22	1.877	309	—	—	5	16	91	20	72,15

TAV. 10 — Aziende per forma di conduzione, classe di superficie e regione agraria

Superficie in ettari

CLASSI DI SUPERFICIE DELLE AZIENDE Ettari	CONDUZIONE DIRETTA DEL COLTIVATORE		CONDUZIONE CON SALARIATI E/O COMPARTICIPANTI		CONDUZIONE A COLONIA PARZIARIA APPODERATA		ALTRA FORMA DI CONDUZIONE		T O T A L E	
	Aziende	Superficie	Aziende	Superficie	Aziende	Superficie	Aziende	Superficie	Aziende	Superficie
REGIONE AGRARIA 1 (C)										
Senza terreno agrario	3	—	—	—	—	—	—	—	3	—
fino a 0,10	29	2,31	2	0,20	—	—	—	1	0,10	32
0,11 - 0,20	136	23,04	2	0,36	—	—	3	0,54	141	23,94
0,21 - 0,30	102	27,24	2	0,50	—	—	7	1,79	111	29,53
0,31 - 0,40	152	56,31	4	1,50	—	—	11	4,07	167	61,88
0,41 - 0,50	100	45,83	1	0,44	—	—	3	1,39	104	47,66
0,51 - 0,75	303	188,14	13	8,27	—	—	16	9,85	332	206,26
0,76 - 1,00	403	354,01	18	15,62	4	3,48	10	8,75	435	381,86
1,01 - 1,50	558	698,24	24	30,10	4	5,06	21	26,97	607	760,37
1,51 - 2,00	634	1.113,40	29	50,47	11	19,06	11	18,85	685	1.201,78
2,01 - 2,50	545	1.236,74	15	33,78	2	4,30	8	18,60	570	1.293,42
2,51 - 3,00	534	1.473,71	16	43,77	6	16,74	6	16,09	562	1.550,31
3,01 - 3,50	555	1.811,69	12	38,43	16	52,52	4	12,79	587	1.915,43
3,51 - 4,00	543	2.044,03	7	25,88	20	75,08	1	3,92	571	2.148,91
4,01 - 4,50	479	2.042,94	9	38,40	22	95,08	1	4,40	511	2.180,82
4,51 - 5,00	460	2.187,85	16	76,80	22	104,47	2	9,80	500	2.378,92
5,01 - 7,50	1.371	8.362,53	21	131,24	97	606,88	3	16,86	1.492	9.117,51
7,51 - 10,00	511	4.362,75	17	143,58	52	444,94	1	8,49	581	4.959,76
10,01 - 12,50	176	1.954,46	5	54,97	29	325,28	—	—	210	2.334,71
12,51 - 15,00	97	1.314,84	3	41,49	16	220,27	—	—	116	1.576,60
15,01 - 20,00	94	1.622,87	5	87,67	19	325,40	—	—	118	2.035,94
20,01 - 25,00	37	828,14	6	131,90	3	64,09	—	—	46	1.024,13
25,01 - 30,00	18	492,73	3	78,50	6	165,34	—	—	27	736,57
30,01 - 40,00	11	380,65	2	67,10	1	30,48	—	—	14	478,23
40,01 - 50,00	3	127,52	3	137,84	—	—	—	—	6	265,36
50,01 - 75,00	2	109,15	1	63,80	—	—	—	—	3	172,95
75,01 - 100,00	—	—	—	—	—	—	—	—	—	—
100,01 - 150,00	—	—	—	—	—	—	—	—	—	—
150,01 - 200,00	—	—	—	—	—	—	—	—	—	—
200,01 - 250,00	—	—	—	—	—	—	—	—	—	—
250,01 - 500,00	—	—	—	—	—	—	—	—	—	—
500,01 - 1.000,00	—	—	—	—	—	—	—	—	—	—
1.000,01 - 2.500,00	—	—	—	—	—	—	—	—	—	—
oltre 2.500	—	—	—	—	—	—	—	—	—	—
TOTALE	7.856	32.861,12	236	1.302,61	330	2.558,47	109	163,26	8.531	36.885,46
REGIONE AGRARIA 2 (C)										
Senza terreno agrario	4	—	1	—	—	—	—	—	5	—
fino a 0,10	54	4,58	3	0,30	—	—	—	—	57	4,88
0,11 - 0,20	314	55,45	13	2,07	—	—	21	3,79	348	61,31
0,21 - 0,30	270	71,59	7	1,83	—	—	23	6,03	300	79,45
0,31 - 0,40	519	193,00	13	4,87	—	—	24	8,66	556	206,53
0,41 - 0,50	289	134,76	9	4,21	—	—	33	15,29	331	154,26
0,51 - 0,75	756	474,84	29	17,84	—	—	74	46,90	859	539,58
0,76 - 1,00	1.010	866,48	34	29,01	25	21,81	51	45,32	1.120	962,62
1,01 - 1,50	1.355	1.701,39	43	54,29	41	53,24	78	95,92	1.517	1.904,84
1,51 - 2,00	1.517	2.658,41	24	41,76	61	107,85	45	79,97	1.647	2.887,99
2,01 - 2,50	1.215	2.761,47	22	49,77	59	133,84	19	42,98	1.315	2.988,06
2,51 - 3,00	1.185	3.264,63	16	45,39	58	162,04	12	32,91	1.271	3.504,97
3,01 - 3,50	1.062	3.455,47	15	48,01	64	208,20	7	22,75	1.148	3.734,43
3,51 - 4,00	891	3.370,58	7	26,36	71	269,16	8	30,57	977	3.696,67
4,01 - 4,50	604	2.567,12	9	38,63	60	256,60	3	12,58	676	2.874,93
4,51 - 5,00	692	3.290,74	9	42,52	70	333,18	—	—	771	3.666,44
5,01 - 7,50	1.291	7.744,34	31	192,04	184	1.125,19	6	34,58	1.512	9.096,15
7,51 - 10,00	344	2.936,13	11	99,14	97	838,42	1	8,70	453	3.882,39
10,01 - 12,50	100	1.119,04	11	121,31	42	466,88	1	11,06	154	1.718,29
12,51 - 15,00	34	458,61	2	28,58	31	423,81	—	—	67	911,00
15,01 - 20,00	27	456,63	11	183,97	18	303,60	—	—	56	944,20
20,01 - 25,00	9	202,41	7	156,65	3	67,58	1	20,50	20	447,14
25,01 - 30,00	1	25,86	4	109,31	2	55,98	1	25,40	8	216,55
30,01 - 40,00	3	100,17	4	134,55	1	33,96	—	—	8	268,68
40,01 - 50,00	—	—	1	40,80	—	—	—	—	1	40,80
50,01 - 75,00	—	—	4	224,80	—	—	—	—	4	224,80
75,01 - 100,00	—	—	3	256,20	—	—	—	—	3	256,20
100,01 - 150,00	—	—	1	119,77	—	—	—	—	1	119,77
150,01 - 200,00	—	—	—	—	—	—	—	—	—	—
200,01 - 250,00	—	—	—	—	—	—	—	—	—	—
250,01 - 500,00	—	—	—	—	—	—	—	—	—	—
500,01 - 1.000,00	—	—	—	—	—	—	—	—	—	—
1.000,01 - 2.500,00	—	—	—	—	—	—	—	—	—	—
oltre 2.500	—	—	—	—	—	—	—	—	—	—
TOTALE	13.546	37.913,70	344	2.073,98	887	4.861,34	408	543,91	15.185	45.392,93

Segue Tav. 10 — Aziende per forma di conduzione, classe di superficie e regione agraria

Superficie in ettari

CLASSI DI SUPERFICIE DELLE AZIENDE Ettari	CONDUZIONE DIRETTA DEL COLTIVATORE		CONDUZIONE CON SALARIATI E/O COMPARTICIPANTI		CONDUZIONE A COLONIA PARZIARIA APPODERATA		ALTRA FORMA DI CONDUZIONE		T O T A L E	
	Aziende	Superficie	Aziende	Superficie	Aziende	Superficie	Aziende	Superficie	Aziende	Superficie
REGIONE AGRARIA 3 (C)										
Senza terreno agrario	2	—	—	—	—	—	—	—	2	—
fino a 0,10	75	6,36	3	0,28	—	—	4	0,35	82	6,99
0,11 - 0,20	332	56,67	9	1,52	—	—	54	9,99	395	68,18
0,21 - 0,30	278	72,07	8	2,12	—	—	57	14,67	343	88,86
0,31 - 0,40	434	158,64	16	6,03	—	—	107	39,08	557	203,75
0,41 - 0,50	268	124,19	15	6,95	—	—	65	30,22	348	161,36
0,51 - 0,75	742	460,57	33	20,30	—	—	185	115,82	960	596,69
0,76 - 1,00	880	771,47	39	33,95	28	25,35	202	175,10	1.149	1.005,87
1,01 - 1,50	1.302	1.633,09	34	43,23	98	124,74	165	205,83	1.599	2.006,89
1,51 - 2,00	1.593	2.813,66	42	74,18	155	271,80	132	231,92	1.922	3.391,56
2,01 - 2,50	1.226	2.780,91	26	58,45	152	343,45	61	137,63	1.465	3.320,44
2,51 - 3,00	1.172	3.234,84	21	58,44	150	415,68	41	112,53	1.384	3.821,49
3,01 - 3,50	861	2.803,47	12	39,36	145	472,01	27	88,39	1.045	3.403,23
3,51 - 4,00	748	2.815,55	8	29,96	144	547,64	19	71,03	919	3.464,18
4,01 - 4,50	441	1.878,01	3	12,64	100	426,15	10	42,53	554	2.359,33
4,51 - 5,00	413	1.959,85	1	5,00	106	507,52	4	18,76	524	2.491,13
5,01 - 7,50	800	4.779,60	22	136,08	271	1.663,96	15	94,40	1.108	6.674,04
7,51 - 10,00	212	1.809,86	13	112,04	116	989,43	4	36,04	345	2.947,37
10,01 - 12,50	79	871,37	5	56,20	64	711,03	1	10,11	149	1.648,71
12,51 - 15,00	25	345,23	3	41,24	19	256,15	1	14,00	48	656,62
15,01 - 20,00	17	297,64	6	102,53	24	416,76	—	—	47	816,93
20,01 - 25,00	4	87,02	4	90,54	6	134,66	1	21,30	15	333,52
25,01 - 30,00	4	111,78	1	25,74	—	—	—	—	5	137,52
30,01 - 40,00	—	—	1	31,12	2	72,15	—	—	3	103,27
40,01 - 50,00	2	81,08	—	—	1	40,95	—	—	3	122,03
50,01 - 75,00	—	—	1	68,43	—	—	—	—	1	68,43
75,01 - 100,00	—	—	1	78,42	—	—	—	—	1	78,42
100,01 - 150,00	—	—	2	237,94	—	—	—	—	2	237,94
150,01 - 200,00	—	—	—	—	—	—	—	—	—	—
200,01 - 250,00	—	—	—	—	—	—	—	—	—	—
250,01 - 500,00	—	—	—	—	—	—	—	—	—	—
500,01 - 1.000,00	—	—	—	—	—	—	—	—	—	—
1.000,01 - 2.500,00	—	—	—	—	—	—	—	—	—	—
oltre 2.500	—	—	—	—	—	—	—	—	—	—
TOTALE	11.910	29.952,93	329	1.372,69	1.581	7.419,43	1.155	1.469,70	14.975	40.214,75

REGIONE AGRARIA 4 (C)

Senza terreno agrario	—	—	—	—	—	—	—	—	—	—
fino a 0,10	9	0,71	—	—	—	—	—	—	9	0,71
0,11 - 0,20	14	2,45	—	—	—	—	—	—	14	2,45
0,21 - 0,30	15	4,02	—	—	—	—	—	—	15	4,02
0,31 - 0,40	13	4,80	1	0,35	—	—	1	0,40	15	5,55
0,41 - 0,50	26	12,44	2	0,91	—	—	1	0,50	29	13,85
0,51 - 0,75	34	21,47	—	—	—	—	5	3,11	39	24,58
0,76 - 1,00	41	36,93	4	3,90	1	1,00	5	4,43	51	46,26
1,01 - 1,50	72	93,32	11	14,28	4	5,34	5	6,54	92	119,48
1,51 - 2,00	90	161,20	2	3,58	11	19,77	7	12,61	110	197,16
2,01 - 2,50	72	165,66	4	9,62	9	21,11	5	11,10	90	207,49
2,51 - 3,00	74	209,20	3	8,30	6	16,77	5	14,30	88	248,57
3,01 - 3,50	84	278,21	2	6,37	11	37,00	2	6,60	99	328,18
3,51 - 4,00	111	422,74	2	7,70	8	30,25	—	—	121	460,69
4,01 - 4,50	81	348,94	2	8,60	12	52,05	1	4,40	96	413,99
4,51 - 5,00	90	428,97	2	9,32	16	75,73	—	—	108	514,02
5,01 - 7,50	380	2.383,00	9	56,52	52	331,37	1	6,20	442	2.777,09
7,51 - 10,00	220	1.937,49	4	35,62	49	432,00	—	—	273	2.405,11
10,01 - 12,50	110	1.214,89	6	68,68	33	371,40	—	—	149	1.654,97
12,51 - 15,00	54	731,58	4	52,79	11	147,99	—	—	69	932,36
15,01 - 20,00	52	874,10	2	38,77	15	260,91	—	—	69	1.173,78
20,01 - 25,00	21	464,51	4	92,70	7	155,85	—	—	32	713,06
25,01 - 30,00	8	222,01	—	—	4	112,70	—	—	12	334,71
30,01 - 40,00	6	194,50	1	39,00	4	133,60	—	—	11	367,10
40,01 - 50,00	1	40,30	—	—	—	—	—	—	1	40,30
50,01 - 75,00	1	51,10	1	66,50	—	—	—	—	2	117,60
75,01 - 100,00	—	—	—	—	—	—	—	—	—	—
100,01 - 150,00	—	—	1	124,00	—	—	—	—	1	124,00
150,01 - 200,00	—	—	—	—	—	—	—	—	—	—
200,01 - 250,00	—	—	—	—	—	—	—	—	—	—
250,01 - 500,00	—	—	—	—	—	—	—	—	—	—
500,01 - 1.000,00	—	—	—	—	—	—	—	—	—	—
1.000,01 - 2.500,00	—	—	—	—	—	—	—	—	—	—
oltre 2.500	—	—	—	—	—	—	—	—	—	—
TOTALE	1.679	10.304,54	67	647,51	253	2.204,84	38	70,19	2.037	13.227,08

Segue TAV. 10 — Aziende per forma di conduzione, classe di superficie e regione agraria
Superficie in ettari

CLASSI DI SUPERFICIE DELLE AZIENDE <i>Ettari</i>	CONDUZIONE DIRETTA DEL COLTIVATORE		CONDUZIONE CON SALARIATI E/O COMPARTICIPANTI		CONDUZIONE A COLONIA PARZIARIA APPODERATA		ALTRA FORMA DI CONDUZIONE		T O T A L E	
	Aziende	Superficie	Aziende	Superficie	Aziende	Superficie	Aziende	Superficie	Aziende	Superficie
REGIONE AGRARIA 5 (P)										
Senza terreno agrario	—	—	—	—	—	—	—	—	—	—
fino a 0,10	6	0,48	—	—	—	—	—	—	6	0,48
0,11 - 0,20	30	4,94	2	0,33	—	—	—	—	32	5,27
0,21 - 0,30	25	6,31	2	0,50	—	—	4	0,92	31	7,73
0,31 - 0,40	30	10,48	—	—	—	—	2	0,68	32	11,16
0,41 - 0,50	46	21,21	5	2,24	—	—	3	1,33	54	24,78
0,51 - 0,75	73	45,40	6	3,70	—	—	3	1,93	82	51,03
0,76 - 1,00	62	55,20	4	3,57	—	—	6	5,33	72	64,10
1,01 - 1,50	108	136,42	13	16,58	2	2,20	4	5,39	127	160,59
1,51 - 2,00	89	155,97	8	13,80	—	—	1	1,62	98	171,39
2,01 - 2,50	97	216,62	8	17,67	—	—	1	2,19	106	236,48
2,51 - 3,00	71	194,45	4	11,26	1	2,70	2	5,45	78	213,86
3,01 - 3,50	61	199,36	6	19,41	2	6,59	1	3,05	70	228,41
3,51 - 4,00	42	157,37	1	3,66	3	11,61	1	3,55	47	176,19
4,01 - 4,50	47	198,62	3	12,73	3	12,62	1	4,49	54	228,46
4,51 - 5,00	51	241,65	—	—	1	4,76	—	—	52	246,41
5,01 - 7,50	109	673,69	4	25,20	3	19,19	—	—	116	718,08
7,51 - 10,00	39	329,47	1	8,75	3	23,61	—	—	43	361,83
10,01 - 12,50	16	178,81	—	—	—	—	—	—	16	178,81
12,51 - 15,00	14	196,75	1	13,12	—	—	—	—	15	209,87
15,01 - 20,00	7	125,99	—	—	1	16,72	—	—	8	142,71
20,01 - 25,00	6	131,68	—	—	2	44,51	—	—	8	176,19
25,01 - 30,00	2	52,57	—	—	1	28,88	—	—	3	81,45
30,01 - 40,00	1	36,49	—	—	—	—	1	30,03	2	66,52
40,01 - 50,00	1	49,38	—	—	1	46,31	—	—	2	95,69
50,01 - 75,00	—	—	—	—	—	—	—	—	—	—
75,01 - 100,00	—	—	—	—	—	—	—	—	—	—
100,01 - 150,00	—	—	—	—	—	—	—	—	—	—
150,01 - 200,00	—	—	—	—	—	—	—	—	—	—
200,01 - 250,00	—	—	—	—	—	—	—	—	—	—
250,01 - 500,00	—	—	—	—	—	—	—	—	—	—
500,01 - 1.000,00	—	—	—	—	—	—	—	—	—	—
1.000,01 - 2.500,00	—	—	—	—	—	—	—	—	—	—
oltre 2.500	—	—	—	—	—	—	—	—	—	—
TOTALE	1.033	3.419,31	68	152,52	23	219,70	30	65,96	1.154	3.857,49

TAV. 11 — Aziende per forma di conduzione e comune

Superficie in ettari

N. d'ordine	C O M U N I	CONDUZIONE DIRETTA DEL COLTIVATORE		CONDUZIONE CON SALARIA- TI E/O COMPARTICIPANTI		CONDUZIONE A COLONIA PARZIARIA APPODERATA		ALTRA FORMA DI CONDUZIONE		T O T A L E	
		Aziende	Superficie	Aziende	Superficie	Aziende	Superficie	Aziende	Superficie	Aziende	Superficie
1	Agliano	413	977,42	19	87,42	58	292,92	88	79,40	578	1.437,16
2	Albugnano	132	626,97	7	55,00	21	183,54	—	—	160	865,51
3	Antignano	284	715,56	12	33,17	28	110,01	41	78,27	365	937,01
4	Aramengo	267	1.016,28	4	39,64	9	82,90	4	10,58	284	1.149,40
5	Asti	3.708	10.362,07	91	893,70	288	1.571,49	35	36,52	4.122	12.863,78
6	Azzano d'Asti	174	469,19	4	2,37	3	27,41	3	4,70	184	503,67
7	Baldichieri d'Asti	189	435,32	4	17,50	3	31,92	—	—	196	484,74
8	Belvèglio	160	388,11	13	20,46	12	67,76	8	7,70	193	484,03
9	Berzano di San Pietro	119	572,04	1	26,58	8	62,23	—	—	128	660,85
10	Bruno	141	494,80	11	140,63	14	128,86	22	40,36	188	804,65
11	Bùbbio	191	889,55	7	55,15	61	535,78	13	21,00	272	1.501,48
12	Buttigliera d'Asti	317	1.721,90	3	6,38	7	68,19	—	—	327	1.796,47
13	Calamandrana	330	825,55	10	26,62	68	324,93	33	47,17	441	1.224,27
14	Calliano	428	1.314,72	1	6,20	46	217,19	50	63,19	525	1.601,30
15	Calosso	406	1.105,73	8	13,06	84	330,87	24	28,50	522	1.478,16
16	Camerano Casasco	249	585,97	1	1,86	4	29,87	7	5,83	261	623,53
17	Canelli	680	1.444,23	53	129,09	139	584,47	11	7,13	883	2.164,92
18	Cantarana	192	807,97	4	16,50	5	37,98	2	3,04	203	865,49

Segue Tav. 11 — Aziende per forma di conduzione e comune

Superficie in ettari

N. d'ordine	C O M U N I	CONDUZIONE DIRETTA DEL COLTIVATORE		CONDUZIONE CON SALARIATI E/O COMPARTICIPANTI		CONDUZIONE A COLONIA PARZIARIA APPODERATA		ALTRA FORMA DI CONDUZIONE		T O T A L E	
		Aziende	Superficie	Aziende	Superficie	Aziende	Superficie	Aziende	Superficie	Aziende	Superficie
19	Capriglio	126	525,86	5	50,80	1	3,47	—	—	132	580,13
20	Casorzo	362	817,52	4	15,66	20	110,39	21	30,74	407	974,31
21	Cassinascio	173	922,29	—	—	34	188,44	8	15,67	215	1.126,40
22	Castagnole delle Lanze	684	1.501,36	7	16,68	67	264,49	68	87,05	826	1.869,58
23	Castagnole Monferrato	528	1.207,26	27	74,64	17	122,65	8	5,92	580	1.410,47
24	Castel Boglione	215	838,73	2	6,31	43	314,77	16	23,90	276	1.183,71
25	Castell'Alfero	470	1.564,70	7	60,05	30	194,84	3	3,80	510	1.823,39
26	Castellero	87	311,24	13	49,64	1	12,35	—	—	101	373,23
27	Castelletto Molina	90	179,27	5	7,12	26	79,92	18	17,41	139	283,72
28	Castello di Annone	408	1.600,51	24	71,50	13	160,94	2	2,95	447	1.835,90
29	Castelnuovo Belbo	327	769,85	10	46,61	18	78,02	45	53,29	400	947,77
30	Castelnuovo Calcea	234	596,73	6	19,47	42	193,41	10	13,01	292	822,62
31	Castelnuovo Don Bosco	494	1.905,28	6	87,76	22	119,34	5	4,68	527	2.117,06
32	Castel Rocchero	121	332,57	6	10,53	31	166,96	30	35,74	188	545,80
33	Cellarengo	98	1.055,50	5	24,60	1	7,60	—	—	104	1.087,70
34	Celle Enomondo	153	450,74	2	3,19	2	16,07	28	46,38	185	516,38
35	Cerreto d'Asti	111	427,34	11	39,27	—	—	1	3,05	123	469,66
36	Cerro Tanaro	160	432,24	—	—	5	38,09	2	32,81	167	503,14
37	Cèsole	175	879,70	3	16,39	31	231,97	—	—	209	1.128,06
38	Chiusano d'Asti	94	207,52	15	24,51	4	15,63	1	0,71	114	248,37
39	Cinaglio	187	453,99	5	38,29	3	16,76	1	0,67	196	509,71
40	Cisterna d'Asti	486	1.036,35	10	34,35	4	10,92	6	3,33	506	1.084,95
41	Coazzolo	79	270,42	—	—	14	66,57	10	15,69	103	352,68
42	Coconato	424	1.360,30	10	41,27	29	218,40	26	29,10	489	1.649,07
43	Colcavagno	70	240,57	1	1,25	12	92,76	1	1,83	84	336,41
44	Corsione	116	376,08	3	17,00	—	—	1	0,19	120	393,27
45	Cortandone	123	454,54	8	19,99	1	13,30	—	—	132	487,83
46	Cortanze	152	347,49	1	8,85	6	49,95	—	—	159	406,29
47	Cortazzone	292	1.016,41	2	3,45	7	50,20	—	—	301	1.070,06
48	Cortiglione	207	684,09	23	42,77	14	70,03	1	5,57	245	802,46
49	Cossombrato	175	515,20	6	39,19	2	9,88	3	1,89	186	566,16
50	Costigliole d'Asti	1.081	2.485,54	20	78,80	173	633,84	118	131,56	1.392	3.329,74
51	Cùnico	175	498,62	4	20,04	14	94,10	12	15,34	205	628,10
52	Dusino San Michele	206	1.009,96	2	13,00	6	66,74	—	—	214	1.089,70
53	Ferrere	383	1.469,48	7	20,09	6	34,24	2	3,61	398	1.527,42
54	Fontanile	174	386,65	10	8,67	49	319,89	31	33,25	264	748,46
55	Frinco	245	807,35	11	25,71	13	68,05	—	—	269	901,11
56	Grana	230	533,36	1	27,00	12	68,24	13	19,91	256	648,51
57	Grazzano Badoglio	251	750,87	3	62,20	35	185,75	19	18,48	308	1.017,30
58	Incisa Scapaccino	522	1.415,24	11	192,45	19	131,85	31	79,98	583	1.819,52
59	Isola d'Asti	418	1.030,32	5	27,83	43	146,22	30	22,80	496	1.227,17
60	Loazzolo	158	1.007,14	14	147,45	18	135,38	2	3,44	192	1.293,41
61	Maranzana	205	523,96	—	—	20	90,71	20	31,68	245	646,35
62	Maretto	114	414,71	1	1,85	5	30,30	4	2,60	124	449,46
63	Moasca	121	347,67	—	—	18	59,42	11	11,09	150	418,18
64	Mombaldone	115	659,29	7	142,59	14	168,85	—	—	136	970,73
65	Mombaruzzo	457	1.123,31	12	122,09	74	525,47	87	133,25	630	1.904,12
66	Mombercelli	516	1.183,18	1	2,15	27	114,00	35	36,00	579	1.335,33
67	Monale	214	859,29	6	13,82	3	22,02	—	—	223	895,13
68	Monastero Bormida	241	1.036,98	7	64,79	44	253,05	17	33,38	309	1.388,20
69	Moncalvo	399	1.203,46	16	55,46	58	339,60	36	38,49	509	1.637,01
70	Moncuoco Torinese	245	1.011,39	14	30,54	29	219,81	5	16,51	293	1.278,25

Segue Tav. 11 — Aziende per forma di conduzione e comune

Superficie in ettari

N. d'ordine	C O M U N I	CONDUZIONE DIRETTA DEL COLTIVATORE		CONDUZIONE CON SALARIATI E/O PARTECIPANTI		CONDUZIONE A COLONIA PARZIARIA APPODERATA		ALTRA FORMA DI CONDUZIONE		T O T A L E	
		Aziende	Superficie	Aziende	Superficie	Aziende	Superficie	Aziende	Superficie	Aziende	Superficie
71	Mongardino	273	695,62	21	26,84	20	49,84	11	10,94	325	783,24
72	Montabone	128	678,25	5	17,85	21	151,05	1	1,90	155	849,05
73	Montafia	288	1.082,78	12	89,41	9	94,28	—	—	309	1.266,47
74	Montaldo Scarampi	244	448,27	8	20,95	24	64,63	61	74,61	337	608,46
75	Montechiaro d'Asti	318	695,17	18	43,32	8	69,05	1	2,60	345	810,14
76	Montegrosso d'Asti	492	1.050,15	3	16,08	81	247,58	91	97,77	667	1.411,58
77	Montemagno	431	1.022,69	5	154,38	30	163,81	36	36,08	502	1.376,96
78	Montiglio	375	1.155,18	6	73,70	65	446,60	13	8,87	459	1.684,35
79	Moransengo	96	471,83	4	23,82	4	64,53	—	—	104	560,18
80	Nizza Monferrato	700	1.680,02	2	13,00	164	871,57	47	47,18	913	2.611,77
81	Olmo Gentile	53	443,23	5	25,13	7	51,01	1	2,05	66	521,42
82	Passerano Marmorito	219	810,97	35	225,26	9	71,28	1	1,14	264	1.108,65
83	Penango	184	687,03	2	10,98	45	263,95	10	24,06	241	986,02
84	Piea	298	790,21	1	0,10	5	53,40	1	0,38	305	844,09
85	Pino d'Asti	101	336,71	3	20,49	—	—	10	19,56	114	376,76
86	Piovà Massàia	243	711,50	12	60,07	8	63,76	10	24,76	273	860,09
87	Portacomaro	513	997,40	30	36,73	40	136,60	20	16,33	603	1.187,06
88	Quaranti	81	146,53	3	31,60	23	122,87	25	27,70	132	328,70
89	Refrancore	465	1.386,56	44	81,02	5	20,67	26	30,20	540	1.518,45
90	Revigliasco d'Asti	228	624,04	2	61,47	19	93,74	1	1,53	250	780,78
91	Roatto	136	597,48	3	26,64	13	86,88	2	0,95	154	711,95
92	Robella	248	1.034,81	3	38,32	11	87,94	—	—	262	1.161,07
93	Rocca d'Arazzo	455	1.019,33	18	53,14	13	63,36	28	28,52	514	1.164,35
94	Roccoverano	318	2.644,46	1	10,00	12	99,77	1	1,90	332	2.756,13
95	Rocchetta Palafea	160	615,31	—	—	10	60,64	10	28,74	180	704,69
96	Rocchetta Tanaro	544	1.151,18	5	112,33	27	170,70	23	73,25	599	1.507,46
97	San Damiano d'Asti	1.196	4.130,92	14	25,38	23	134,12	14	17,97	1.247	4.308,39
98	San Giòrgio Scarampi	58	432,56	3	22,63	9	106,45	—	—	70	561,64
99	San Martino Alfieri	190	487,41	3	31,90	17	127,71	15	27,88	225	674,90
100	San Marzano Oliveto	277	689,47	3	10,65	43	147,75	35	40,05	358	887,92
101	San Paolo Solbrito	200	1.055,77	4	5,69	11	75,76	3	3,93	218	1.141,15
102	Scandeluzza	127	376,56	2	42,75	27	150,07	3	1,59	159	570,97
103	Scurzolengo	258	451,73	7	66,44	39	143,62	3	2,13	307	663,92
104	Serole	65	810,14	3	53,90	8	216,40	—	—	76	1.080,44
104	Sessame	120	565,32	8	53,40	22	173,39	—	—	150	792,11
106	Sètime	197	524,69	3	33,24	1	5,45	1	0,57	202	563,95
107	Sòglio	81	199,16	9	19,95	5	45,80	—	—	95	264,91
108	Tigliole	540	1.577,67	4	30,76	4	36,48	1	0,57	549	1.645,48
109	Tonco	250	805,99	1	12,00	11	83,51	14	30,06	276	931,56
110	Tonengo	83	436,82	4	35,26	3	41,23	—	—	90	513,31
111	Vaglio Serra	134	292,17	3	19,30	28	131,67	11	5,26	176	448,40
112	Valfenera	299	1.956,79	10	35,14	4	26,38	13	26,03	326	2.044,34
113	Vèsime	185	936,17	9	56,08	27	232,79	4	8,42	225	1.233,46
114	Viale d'Asti	156	430,25	10	17,02	—	—	—	—	166	447,27
115	Viarigi	474	1.472,60	7	26,00	25	93,30	3	1,85	509	1.593,75
116	Vigliano d'Asti	209	455,58	22	49,82	21	64,97	23	24,35	275	594,72
117	Villafranca d'Asti	267	1.024,00	17	69,19	13	100,72	—	—	297	1.193,91
118	Villanova d'Asti	352	3.326,96	5	48,76	5	64,58	1	1,14	363	3.441,44
119	Villa San Secondo	159	508,52	10	12,42	1	6,58	6	12,53	176	540,05
120	Vinchio	285	734,84	—	—	16	71,57	31	47,53	332	853,94
	TOTALE PROVINCIA	36.024	114.451,60	1.044	5.549,31	3.074	17.263,78	1.740	2.313,02	41.882	139.577,71