

ISTITUTO CENTRALE DI STATISTICA
1° CENSIMENTO GENERALE DELL'AGRICOLTURA

15 APRILE 1961



VOLUME II

DATI PROVINCIALI
su alcune principali caratteristiche strutturali delle aziende

FASCICOLO 23

PROVINCIA DI VERONA

ISTITUTO CENTRALE DI STATISTICA
Ufficio Regionale per la Sicilia
Via Libertà, 37/i - Tel. 20.10.72
PALERMO

Fasc. 23 - Provincia di Verona

ERRATA - CORRIGE

Pag.	Tav.	Col.	Riga	Errata	Corrige
13	4	6	3	21.659,27	21.659,26
13	4	6	18	7.180,83	7.180,82
36	9	3	22	955,56	995,56
46	10	2	1	90	10

1° Censimento generale dell'agricoltura

I N D I C E

CARTA PLANIMETRICA

AVVERTENZE	Pag.	5
----------------------	------	---

TAVOLE INTRODUTTIVE

TAVOLA 1 - Aziende per forma di conduzione e classe di superficie.	Pag.	11
TAVOLA 2 - Aziende per titolo di possesso dei terreni.	»	11
TAVOLA 3 - Aziende per frammentazione in corpi di terreno.	»	12
TAVOLA 4 - Aziende secondo alcune coltivazioni praticate	»	13
TAVOLA 5 - Aziende per dotazione di bestiame.	»	13

TAVOLE ANALITICHE

TAVOLA 6 - Aziende per classe di superficie e titolo di possesso dei terreni . . .	Pag.	17
<i>A</i> - Totale	»	17
<i>B</i> - Per forma di conduzione	»	18
<i>C</i> - Per zona altimetrica	»	20
TAVOLA 7 - Aziende per classe di superficie e frammentazione in corpi di terreno	»	22
<i>A</i> - Totale	»	22
<i>B</i> - Per forma di conduzione	»	22
<i>C</i> - Per zona altimetrica	»	26
TAVOLA 8 - Aziende per classe di superficie e principali coltivazioni praticate .	»	30
<i>A</i> - Totale	»	30
<i>B</i> - Per forma di conduzione	»	30
<i>C</i> - Per zona altimetrica	»	32
TAVOLA 9 - Aziende per classe di superficie e dotazione di bestiame	»	34
<i>A</i> - Totale	»	34
<i>B</i> - Per forma di conduzione	»	34
<i>C</i> - Per zona altimetrica	»	38
TAVOLA 10 - Aziende per forma di conduzione, classe di superficie e regione agraria	»	42
TAVOLA 11 - Aziende per forma di conduzione e comune.	»	46

PROVINCIA DI VERONA

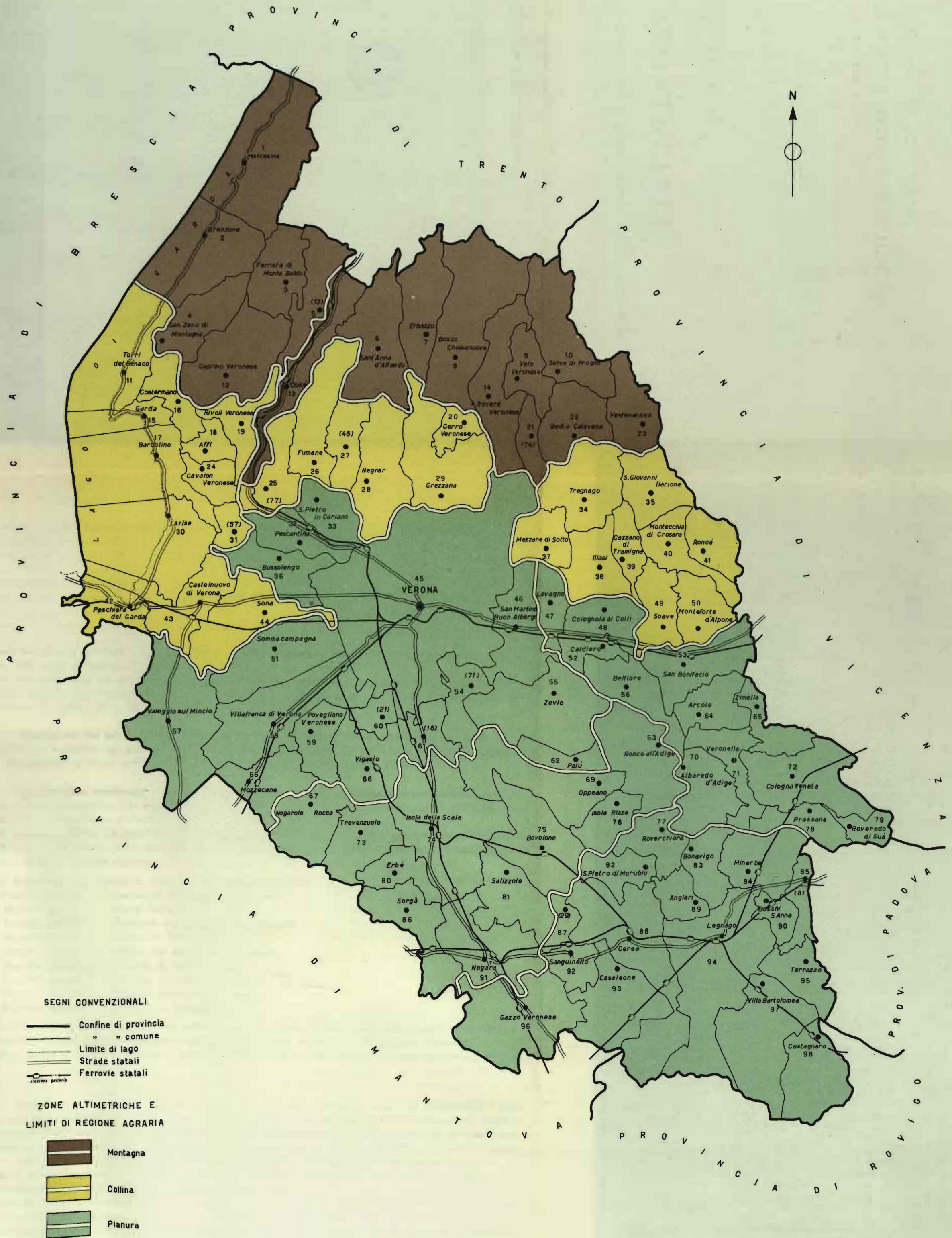

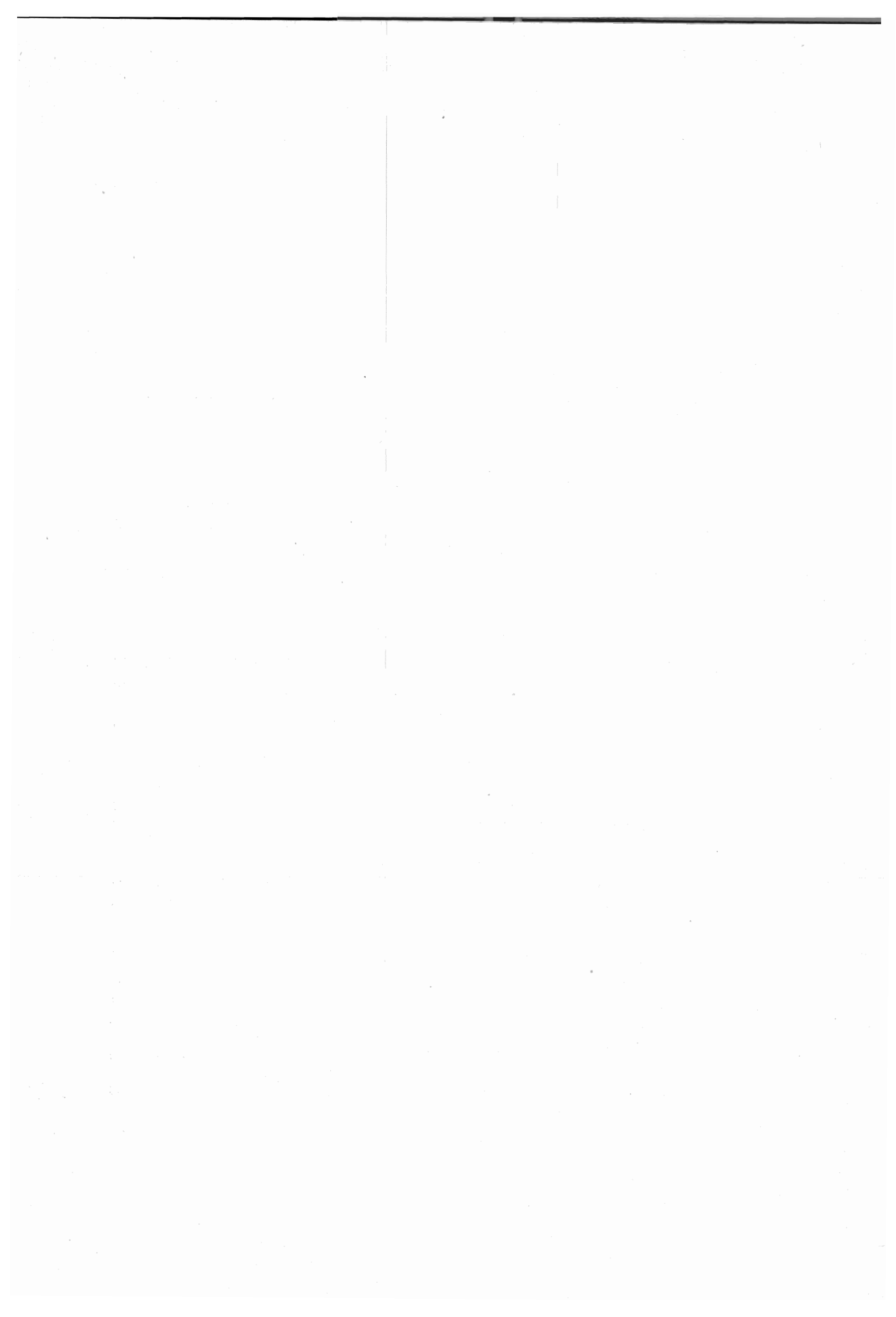

AVVERTENZE

Nelle avvertenze che seguono sono illustrati i caratteri ai quali si riferiscono i dati riportati nel presente volume, allo scopo di assicurare una esatta interpretazione dei dati stessi.

Per una conoscenza più completa delle modalità tecniche seguite per l'esecuzione del censimento, vedasi il fascicolo dell'Istituto Centrale di Statistica « Disposizioni e istruzioni per il 1° Censimento generale dell'agricoltura, 15 aprile 1961 », Metodi e Norme, Numero speciale.

1. - **Riferimento dei dati** — I dati contenuti nel presente volume fanno riferimento alla data del 15 aprile 1961, ad eccezione dei dati concernenti le coltivazioni praticate (Tavv. 4 e 8), i quali si riferiscono invece alle superfici investite nelle diverse coltivazioni durante l'annata agraria 1960-61.

2. - **Circoscrizioni territoriali** — L'elaborazione dei dati è stata effettuata, nell'ambito della provincia, secondo le zone altimetriche e le regioni agrarie, quali risultano definite nel fascicolo dell'Istituto Centrale di Statistica « Circoscrizioni statistiche », Metodi e Norme, Serie C, n. 1.

Per quanto riguarda, in particolare, le regioni agrarie (Tav. 10), è da tener presente che esse risultano contraddistinte, nell'ambito della provincia, da un numero d'ordine progressivo, cui corrisponde la denominazione di ciascuna regione agraria.

Per la provincia di Verona le regioni agrarie sono le seguenti:

- Regione agraria 1 - Montagna del Benaco orientale
- Regione agraria 2 - Monti Lessini
- Regione agraria 3 - Morenica nord-orientale del Benaco
- Regione agraria 4 - Colline di Valpolicella
- Regione agraria 5 - Colline del Progno e dell'Alpone
- Regione agraria 6 - Pianura di Verona
- Regione agraria 7 - Pianura veronese dell'Alpone e del Guà
- Regione agraria 8 - Pianura veronese del Tartaro
- Regione agraria 9 - Pianura di Legnago

I comuni compresi in ciascuna zona altimetrica possono individuarsi dalla carta planimetrica riportata nel presente fascicolo. Inoltre, nell'elenco dei comuni riportato nel retro di detta carta planimetrica risulta indicato, a fianco di ciascun comune, il numero d'ordine della regione agraria di appartenenza del comune stesso.

3. - **Azienda** — Per azienda agricola, forestale o zootecnica s'intende, ai fini del censimento, l'unità tecnico-economica costituita da terreni, anche in appezzamenti non contigui, ed eventualmente da impianti ed attrezzature varie in cui si attua la produzione agraria, forestale o zootecnica ad opera di un conduttore, e cioè persona fisica, società o ente, che ne sopporta il rischio sia da solo (conduttore coltivatore o conduttore con salariati e/o partecipanti), sia in associazione ad un mezzadro o colono parziario.

Fra le aziende agricole si intendono comprese anche le aziende zootecniche nelle quali l'allevamento del bestiame viene attuato senza utilizzazione di terreno agrario.

Hanno formato oggetto del censimento tutte le aziende agricole, forestali e zootecniche, di qualsiasi ampiezza e da chiunque condotte. Pertanto, nel numero delle aziende risultano comprese anche quelle di minima estensione, generalmente condotte da conduttori espliciti anche attività non agricole (artigiani, operai, ecc.) e che non si è ritenuto opportuno di escludere dal censimento, non costituendo l'estensione, da sola, un criterio sufficiente per distinguere le aziende agrarie vere e proprie da quelle improprie.

Sono stati esclusi dal censimento, in quanto non costituenti aziende: i piccoli orti a carattere familiare, generalmente annessi alle abitazioni; i parchi e giardini ornamentali a chiunque appartenenti; i piccoli allevamenti a carattere familiare, costituiti da uno o pochi capi di bestiame (suini, capre, pollame, ecc.), salvo il caso in cui tali allevamenti facevano parte di un'azienda agricola.

4. - **Superficie** — I dati sulla superficie delle aziende si riferiscono alla superficie totale delle aziende stesse, comprendente sia l'area complessiva dei terreni destinati a colture erbacee o arboree, inclusi i boschi, sia l'area occupata da fabbricati, stagni, canali, ecc. situati entro il perimetro dei terreni che costituiscono la azienda.

I dati sulle superfici investite nelle diverse coltivazioni (Tavv. 4 e 8) sono indicati al lordo da tare.

Per quanto riguarda la Tav. 11 è da tener presente che i dati si riferiscono al complesso delle aziende censite in ciascun comune, e cioè alle aziende i cui terreni ricadevano tutti nel comune di censimento, nonchè alle aziende i cui terreni ricadevano in comuni diversi, ma che avevano nel comune di censimento il centro aziendale o la maggior parte dei terreni. Pertanto la superficie censita con riferimento ad un singolo comune può risultare anche superiore alla superficie agraria e forestale del comune stesso.

5. - **Forma di conduzione** (rapporto tra impresa e lavoro) — Per forma di conduzione di un'azienda si intende il rapporto tra l'imprenditore (conduttore) e le forze di lavoro dell'azienda stessa. Ai fini del censimento, le forme di conduzione sono state raggruppate nel modo seguente:

— *conduzione diretta del coltivatore*, quando il conduttore presta egli stesso lavoro manuale nell'azienda del cui capitale fondiario dispone a titolo di proprietà, di affitto, ecc. Il conduttore coltivatore diretto regola impiega nell'azienda anche mano d'opera fornita da propri familiari, da garzoni ed, in particolari occorrenze, da braccianti od altri salariati.

Agli effetti del censimento si considerano a conduzione diretta del coltivatore anche le aziende nelle quali la porzione di lavoro prestata da mano d'opera salariata risulti prevalente rispetto a quella fornita dal conduttore e dai familiari coadiuvanti;

— *conduzione con salariati e/o compartecipanti*, quando il conduttore impiega per i lavori manuali dell'azienda mano d'opera fornita da salariati (salariati fissi, obbligati, braccianti e simili) e/o da compartecipanti, mentre la sua opera è rivolta alla direzione dell'azienda nei riguardi degli ordinamenti colturali e degli altri aspetti tecnico-organizzativi;

— *conduzione a colonia parziaria appoderata* (mezzadria), quando una persona od ente (concedente) affida un podere (di cui è proprietario, enfiteuta, affittuario, ecc.) ad un capo famiglia (famiglia colonica), il quale si impegna ad eseguire, con l'aiuto dei familiari, tutti i lavori che il podere richiede, sostenendo parte delle spese necessarie alla conduzione e dividendone i frutti col concedente in determinate proporzioni;

— *altra forma di conduzione*, che comprende tutti gli altri tipi di rapporti di conduzione non classificabili tra quelli sopra elencati ed, in particolare, i rapporti di conduzione a colonia parziaria non appoderata o impropria.

6. - **Titolo di possesso dei terreni** (rapporto tra impresa e proprietà) — Il titolo di possesso dei terreni fa riferimento al titolo in base al quale il conduttore dispone dei terreni stessi; nel caso della colonia parziaria appoderata il titolo di possesso è riferito al concedente.

Tra i titoli di possesso sono stati posti in evidenza la proprietà (alla quale è stata assimilata l'enfiteusi) e l'affitto. Tra gli «altri titoli» risultano compresi: l'usufrutto, l'assegnazione di terreni da parte di un Ente di riforma o Consorzio o Università agraria o Ente simile, la colonia perpetua, il beneficio parrocchiale, l'uso gratuito, ecc.

7. - **Coltivazioni praticate** — Per «prati avvicendati ed erbai» si intendono le coltivazioni formate da una specie o da un miscuglio di specie erbacee destinate esclusivamente alla produzione del foraggio, che vengono praticate in avvicendamento o in rotazione con altre coltivazioni erbacee.

Per «prati permanenti e pascoli» si intendono i terreni saldi destinati esclusivamente e permanentemente alla produzione di faggio e quindi, di norma, privi di piante legnose. Si intendono destinati a prato permanente o a pascolo anche i terreni sui quali siano presenti piante legnose a carattere sparso o come relitti di precedenti colture.

La vite è considerata in coltura specializzata quando viene coltivata su terreni utilizzati esclusivamente per detta coltivazione, oppure su terreni il cui suolo viene parzialmente utilizzato anche per coltivazioni erbacee aventi, generalmente, carattere accessorio o marginale. La vite è considerata in coltura specializzata anche quando è compresente sul terreno ad altra specie legnosa agraria e rappresenta la coltivazione predominante dal punto di vista della destinazione produttiva del terreno stesso.

La vite è considerata in coltura promiscua quando viene coltivata su terreni utilizzati contemporaneamente per coltivazioni erbacee non aventi carattere accessorio o marginale, oppure quando è compresente sul

terreno ad altra specie legnosa agraria e non rappresenta la coltivazione predominante dal punto di vista della destinazione produttiva del terreno stesso.

Nelle Tavv. 4 e 8, con riferimento a ciascuna coltivazione, risulta riportata la superficie totale delle aziende che praticano tale coltivazione, nonchè la superficie investita nella coltivazione stessa. Per la vite in coltura promiscua, invece, risulta indicata soltanto la superficie totale delle aziende in cui è presente tale coltivazione.

8. - **Bestiame** — I dati fanno riferimento al numero dei capi di bestiame delle specie e categorie considerate che, a prescindere dal titolo di possesso, alla data del censimento risultavano in dotazione di ciascuna azienda, anche se temporaneamente assenti per qualsiasi motivo (transumanza, pascolo, ecc.).

Per quanto riguarda la Tav. 9, i dati sui bovini sono riportati distintamente per il totale dei bovini e per il numero delle vacche da latte.

Ai fini del censimento, per vacca s'intende la bovina che ha già partorito o che, pur non avendo mai partorito, ha già fatto la terza mossa. Sono considerate vacche da latte quelle che, per razza ed attitudine, sono adibite esclusivamente alla produzione di latte, o che, comunque, danno una produzione di latte di norma eccedente la quantità occorrente per l'alimentazione del vitello durante il periodo dell'alimentazione latte di questo.

Per quanto concerne gli ovini e caprini (Tavv. 5 e 9), è da ritenere che i dati dichiarati nei questionari di azienda siano inferiori alla loro effettiva consistenza.

Avvertenze particolari — Il numero delle aziende riportato nelle Tavv. 1, 5, 9, 10, 11 fa riferimento a tutte le aziende agricole, forestali e zootecniche esistenti nella provincia. Nelle Tavv. 2, 3, 4, 6, 7, 8 non sono comprese, per la natura dei caratteri considerati, le aziende senza terreno agrario.

Per quanto concerne, inoltre, le Tavv. 4 e 8, è da tener presente che, con riferimento alle coltivazioni indicate, le aziende e la relativa superficie totale risultano ripetute tante volte quante sono le coltivazioni da esse praticate. Così, ad esempio, se un'azienda pratica la coltivazione del frumento e della vite in coltura specializzata, tale azienda e la relativa superficie totale risulta ripetuta sia tra le aziende che praticano la coltivazione del frumento, sia tra le aziende che praticano la coltivazione della vite in coltura specializzata.

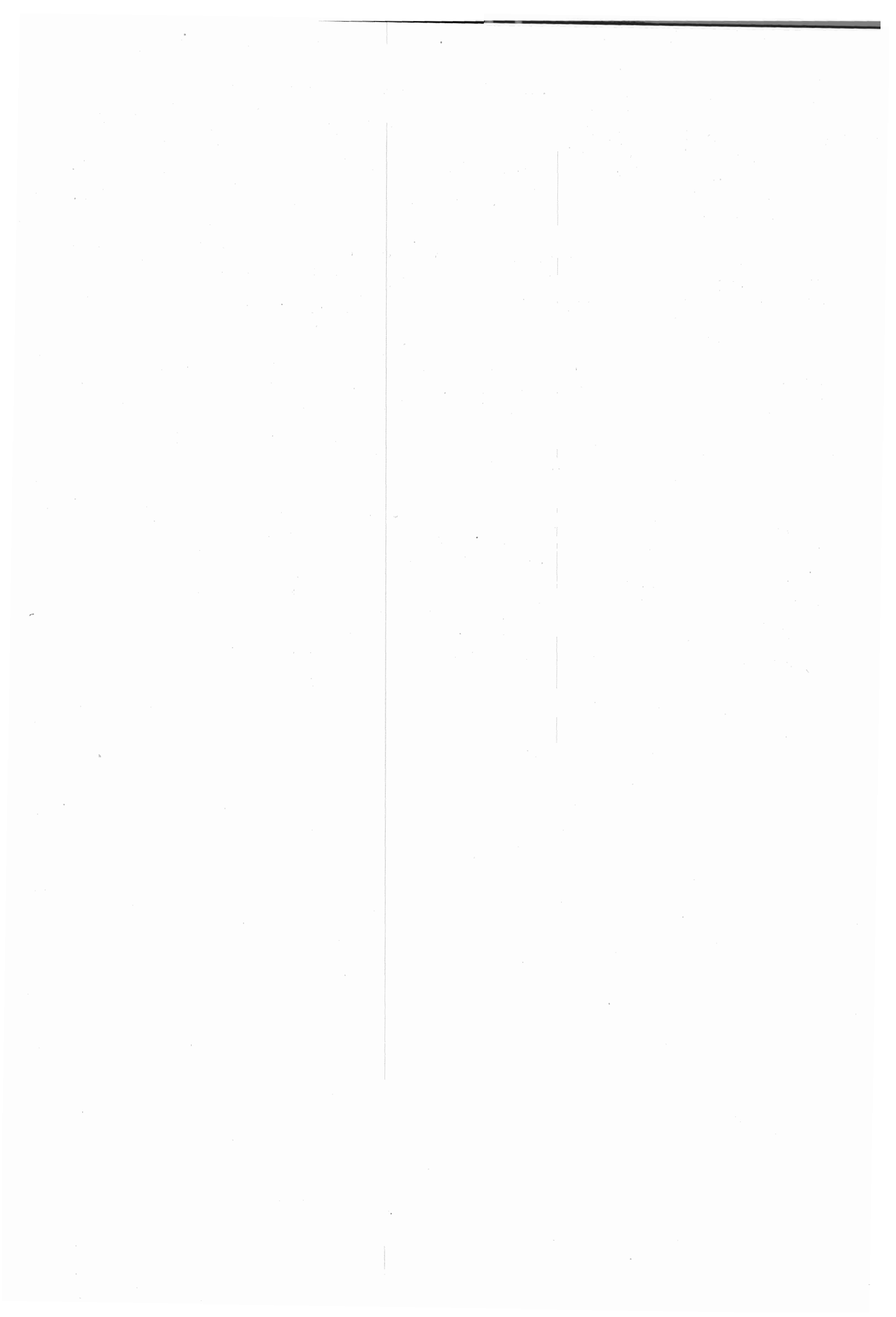

TAVOLE INTRODUTTIVE



TAV. 1 — Aziende per forma di conduzione e classe di superficie

Superficie in ettari

CLASSI DI SUPERFICIE DELLE AZIENDE <i>Ettari</i>	CONDUZIONE DIRETTA DEL COLTIVATORE		CONDUZIONE CON SALARIATI E/O COMPARTICIPANTI		CONDUZIONE A COLONIA PARZIARIA APPODERATA		ALTRA FORMA DI CONDUZIONE		T O T A L E	
	Aziende	Superficie	Aziende	Superficie	Aziende	Superficie	Aziende	Superficie	Aziende	Superficie
Senza terreno agrario . . .	60	—	31	—	—	—	—	—	91	—
fino a 0,10	586	46,22	12	0,95	—	—	—	—	598	47,17
0,11 - 0,20	1.275	205,53	16	2,75	—	—	20	3,34	1.311	211,62
0,21 - 0,30	1.717	481,74	23	6,29	—	—	80	22,93	1.820	510,96
0,31 - 0,40	710	259,40	26	9,68	—	—	29	10,84	765	279,92
0,41 - 0,50	1.164	534,52	24	11,13	—	—	68	31,39	1.256	577,04
0,51 - 0,75	2.682	1.708,56	77	48,88	—	—	194	125,53	2.953	1.882,97
0,76 - 1,00	2.242	2.019,54	57	51,05	67	61,71	136	122,81	2.502	2.255,11
1,01 - 1,50	4.033	5.217,38	86	109,00	190	253,78	225	288,11	4.534	5.868,27
1,51 - 2,00	2.518	4.501,88	47	85,37	192	346,68	103	182,22	2.860	5.116,15
2,01 - 2,50	2.634	5.957,09	48	107,79	290	656,90	83	186,49	3.055	6.908,27
2,51 - 3,00	2.366	6.674,48	51	144,46	301	848,23	42	118,36	2.760	7.785,53
3,01 - 3,50	1.251	4.102,19	36	118,17	197	644,57	18	58,49	1.502	4.923,42
3,51 - 4,00	1.798	6.742,79	33	124,54	320	1.207,21	22	82,54	2.173	8.157,08
4,01 - 4,50	1.580	6.832,46	25	108,25	266	1.153,83	16	68,70	1.887	8.163,24
4,51 - 5,00	921	4.421,08	23	112,17	223	1.075,82	12	57,59	1.179	5.666,66
5,01 - 7,50	4.061	24.895,69	81	508,71	1.325	8.284,41	21	125,51	5.488	33.814,32
7,51 - 10,00	2.236	19.322,09	88	762,67	969	8.451,06	4	32,66	3.297	28.568,48
10,01 - 12,50	1.217	13.638,34	60	678,21	585	6.568,51	—	—	1.862	20.885,06
12,51 - 15,00	772	10.497,61	59	802,52	342	4.670,70	2	28,28	1.175	15.999,11
15,01 - 20,00	824	14.127,30	77	1.342,18	323	5.486,88	2	34,88	1.226	20.991,24
20,01 - 25,00	359	8.035,62	57	1.288,30	106	2.360,53	—	—	522	11.684,45
25,01 - 30,00	202	5.565,67	58	1.600,22	63	1.731,88	—	—	323	8.897,77
30,01 - 40,00	229	7.834,58	79	2.750,09	36	1.229,08	—	—	344	11.813,75
40,01 - 50,00	88	3.902,58	57	2.522,23	15	665,12	—	—	160	7.089,93
50,01 - 75,00	107	6.384,15	81	4.897,82	8	464,25	—	—	196	11.746,22
75,01 - 100,00	32	2.732,09	42	3.632,02	2	193,82	—	—	76	6.547,93
100,01 - 150,00	11	1.306,58	34	4.234,01	—	—	—	—	45	5.540,59
150,01 - 200,00	4	685,50	13	2.203,88	—	—	—	—	17	2.889,38
200,01 - 250,00	3	673,83	10	2.171,05	—	—	—	—	13	2.844,88
250,01 - 500,00	2	566,34	7	2.477,02	—	—	—	—	9	3.043,36
500,01 - 1.000,00	—	—	5	3.862,66	—	—	—	—	5	3.322,66
1.000,01 - 2.500,00	—	—	2	2.764,73	—	—	—	—	2	2.764,73
oltre 2.500	—	—	1	2.964,38	—	—	—	—	1	2.964,38
TOTALE	37.684	169.872,83	1.426	42.503,18	5.820	46.344,97	1.177	1.580,67	46.007	260.301,65

TAV. 2 — Aziende per titolo di possesso dei terreni

Superficie in ettari

FORME DI CONDUZIONE ZONE ALTIMETRICHE	T O T A L E				SOLO PROPRIETÀ		SOLO AFFITTO		PARTE IN PROPRIETÀ E PARTE IN AFFITTO				
	Aziende	Superficie			Aziende	Superficie	Aziende	Superficie	Aziende	Superficie			
		proprietà	affitto	altri titoli						Totale	proprietà	affitto	Totale
CONDUZIONE DIRETTA DEL COLTIVATORE	37.624	105.875,62	62.949,23	1.047,98	169.872,83	23.684	82.056,31	6.111	38.345,63	7.408	23.248,31	24.458,22	47.706,53
Montagna	5.423	27.764,72	8.411,97	42,12	36.618,81	4.133	21.844,71	210	3.041,95	969	5.599,37	5.323,42	10.922,79
Collina	8.146	26.539,89	2.964,96	149,85	29.654,70	7.022	24.116,13	339	1.449,53	717	2.390,78	1.511,01	3.901,79
Pianura	24.055	51.571,01	51.572,30	456,01	103.599,32	12.529	36.095,47	5.562	33.854,15	5.722	15.258,16	17.623,79	32.881,95
CONDUZIONE CON SALARIATI E/O COMPARTICIPANTI	1.395	33.563,92	8.631,26	308,00	42.503,18	1.098	29.391,98	132	5.969,40	132	3.961,56	2.638,17	6.599,73
Montagna	172	11.390,24	1.000,82	3,09	12.394,15	159	11.389,30	9	1.000,72	—	—	—	—
Collina	353	3.220,25	39,81	25,51	3.285,57	337	3.207,24	4	37,50	2	13,01	2,31	15,32
Pianura	870	18.953,43	7.590,63	279,40	26.823,46	602	14.795,44	19	4.931,18	130	3.948,55	2.635,86	6.584,41
CONDUZIONE A COLONIA PAR- ZIARIA APPODERATA	5.820	44.652,84	1.197,20	494,93	46.344,97	5.554	43.708,16	85	900,34	103	847,81	296,86	1.144,67
Montagna	214	1.326,22	60,94	15,85	1.403,01	197	1.260,08	7	54,15	6	64,04	6,79	70,83
Collina	2.530	18.328,42	220,51	183,11	18.732,04	2.456	18.093,12	12	149,48	34	221,45	71,03	292,48
Pianura	3.076	24.998,20	915,75	295,97	26.209,92	2.901	24.354,96	66	696,71	63	562,32	219,04	781,36
ALTRA FORMA DI CONDUZIONE	1.077	1.534,75	18,23	27,69	1.580,67	1.040	1.500,89	10	13,40	5	16,58	4,78	21,86
Montagna	59	66,25	0,28	1,17	67,70	57	65,99	—	—	1	0,26	0,28	0,54
Collina	605	904,95	7,05	13,65	925,65	591	903,65	5	6,75	1	0,30	0,30	0,60
Pianura	413	563,55	10,90	12,87	587,32	392	531,25	5	6,65	3	16,02	4,20	20,22
TOTALE	45.916	185.627,13	72.795,92	1.878,60	260.301,65	31.376	156.657,34	6.338	45.228,77	7.648	28.074,26	27.398,03	55.472,29
MONTAGNA	5.868	40.547,43	9.474,01	462,23	50.483,67	4.546	34.560,08	226	4.096,82	976	5.663,67	5.330,49	10.994,16
COLLINA	11.634	48.993,51	3.232,33	372,12	52.597,96	10.406	46.320,14	360	1.643,26	754	2.625,54	1.584,65	4.210,19
PIANURA	28.414	96.086,19	60.089,58	1.044,25	157.220,02	16.424	75.777,12	5.752	39.488,69	5.918	19.785,05	20.482,89	40.267,94

TAV. 3 — Aziende per frammentazione in corpi di terreno

Superficie in ettari

FORME DI CONDUZIONE ZONE ALTIMETRICHE	AZIENDE COSTITUTE DA UN UNICO CORPO		AZIENDE I CUI TERRENI SONO FRAMMENTATI IN CORPI													
			2		3		4		5		6		7		8	
	Aziende	Superficie	Aziende	Superficie	Aziende	Superficie	Aziende	Superficie	Aziende	Superficie	Aziende	Superficie	Aziende	Superficie	Aziende	Superficie
CONDUZIONE DIRETTA DEL COLTIVATORE	17.596	59.478,53	8.454	35.689,81	4.653	24.822,38	2.502	14.829,48	1.497	9.448,26	879	6.042,96	592	4.533,69	401	3.163,32
Montagna	1.330	5.887,29	847	3.679,75	676	4.397,00	566	4.059,08	477	3.236,85	324	2.536,79	290	2.429,59	217	1.772,06
Collina	2.783	6.280,92	1.791	5.502,13	1.231	4.767,09	817	3.651,92	514	2.565,91	350	1.948,60	207	1.246,30	149	1.024,99
Pianura	13.483	47.310,32	5.816	26.507,93	2.746	15.658,29	1.119	7.118,48	506	3.645,50	205	1.557,57	95	857,80	35	366,27
CONDUZIONE CON SALARIATI E/O COMPARTICIPANTI	847	17.905,47	252	9.886,14	137	4.370,38	59	1.429,74	35	2.264,27	25	1.150,18	14	631,61	8	1.185,87
Montagna	91	3.751,11	30	3.312,51	12	66,60	7	59,35	7	891,15	8	651,71	5	30,59	3	899,27
Collina	225	1.598,45	55	597,85	35	405,84	20	249,20	8	240,52	4	22,85	2	6,60	1	6,91
Pianura	531	12.555,91	167	5.975,78	90	3.897,94	32	1.121,19	20	1.132,60	13	475,62	7	594,42	4	279,19
CONDUZIONE A COLONIA PARZIARIA APPODERATA	3.450	27.005,44	1.358	10.860,25	575	4.524,58	237	1.936,56	89	820,37	43	414,49	32	347,13	21	235,28
Montagna	79	389,32	54	348,92	38	287,40	17	110,07	10	85,91	4	39,58	5	45,47	5	64,19
Collina	1.336	9.654,93	637	4.814,99	305	2.131,18	135	1.056,98	45	347,11	25	210,04	24	255,74	12	112,76
Pianura	2.035	16.961,19	667	5.696,34	232	2.106,00	85	769,51	34	387,35	14	164,87	3	45,92	4	58,33
ALTRA FORMA DI CONDUZIONE	753	905,54	219	389,49	63	126,39	27	88,98	6	20,58	3	20,15	2	8,73	3	15,41
Montagna	41	40,03	15	18,29	2	4,70	—	—	1	4,68	—	—	—	—	—	—
Collina	381	441,15	141	249,99	47	99,17	23	76,35	4	9,30	3	20,15	2	8,73	3	15,41
Pianura	331	424,36	63	121,21	14	22,52	4	12,63	1	6,60	—	—	—	—	—	—
TOTALE	22.646	105.294,98	10.283	56.825,69	5.428	33.843,73	2.825	18.284,76	1.627	12.553,48	950	7.627,78	640	5.521,16	433	4.599,38
MONTAGNA	1.541	10.067,75	946	7.359,47	728	4.755,70	590	4.228,50	495	4.218,59	336	3.228,08	300	2.505,65	225	2.735,52
COLLINA	4.725	17.975,45	2.624	11.164,96	1.618	7.403,28	995	5.034,45	571	3.162,84	382	2.201,64	235	1.517,37	165	1.160,07
PIANURA	16.380	77.251,78	6.713	38.301,26	3.082	21.684,75	1.240	9.021,81	561	5.172,05	232	2.198,06	105	1.498,14	43	703,79

AZIENDE I CUI TERRENI SONO FRAMMENTATI IN CORPI

FORME DI CONDUZIONE ZONE ALTIMETRICHE	9		10		11 - 15			16 - 20			21 - 50			oltre 50		
	Aziende	Superficie	Aziende	Superficie	Aziende	Corpi	Superficie	Aziende	Corpi	Superficie	Aziende	Corpi	Superficie	Aziende	Corpi	Superficie
	CONDUZIONE DIRETTA DEL COLTIVATORE	214	2.022,41	295	2.820,50	428	5.464	5.093,84	88	1.577	1.397,95	25	620	529,70	—	—
Montagna	143	1.480,94	171	1.733,28	291	3.709	3.728,15	70	1.252	1.181,94	21	525	496,09	—	—	—
Collina	56	422,01	102	850,82	125	1.611	1.156,69	18	325	216,01	3	74	21,31	—	—	—
Pianura	15	119,46	22	236,40	12	144	209,00	—	—	—	1	21	12,30	—	—	—
CONDUZIONE CON SALARIATI E/O COMPARTICIPANTI	1	41,10	5	2.131,50	8	98	1.327,23	2	36	136,07	2	49	44,12	—	—	—
Montagna	—	—	3	1.635,44	5	59	1.079,42	—	—	—	1	25	17,00	—	—	—
Collina	—	—	1	10,02	1	13	120,21	—	—	—	1	24	27,12	—	—	—
Pianura	1	41,10	1	486,04	2	26	127,60	2	36	136,07	—	—	—	—	—	—
CONDUZIONE A COLONIA PARZIARIA APPODERATA	3	27,65	5	46,91	4	52	78,09	2	37	42,02	1	33	6,20	—	—	—
Montagna	—	—	1	18,00	1	12	14,15	—	—	—	—	—	—	—	—	—
Collina	1	7,24	4	28,91	3	40	63,94	2	37	42,02	1	33	6,20	—	—	—
Pianura	2	20,41	—	—	—	—	—	—	—	—	—	—	—	—	—	—
ALTRA FORMA DI CONDUZIONE	—	—	1	5,40	—	—	—	—	—	—	—	—	—	—	—	—
Montagna	—	—	—	—	—	—	—	—	—	—	—	—	—	—	—	—
Collina	—	—	1	5,40	—	—	—	—	—	—	—	—	—	—	—	—
Pianura	—	—	—	—	—	—	—	—	—	—	—	—	—	—	—	—
TOTALE	218	2.091,16	306	5.004,31	440	5.614	6.499,16	92	1.650	1.576,04	28	702	580,02	—	—	—
MONTAGNA	143	1.480,94	175	3.386,72	297	3.780	4.821,72	70	1.252	1.181,94	22	550	513,09	—	—	—
COLLINA	57	429,25	108	895,15	129	1.664	1.340,84	20	362	258,03	5	131	54,63	—	—	—
PIANURA	18	180,97	23	722,44	14	170	336,60	2	36	136,07	1	21	12,30	—	—	—

TAV. 4 — Aziende secondo alcune coltivazioni praticate (a)

Superficie in ettari

FORME DI CONDUZIONE ZONE ALTIMETRICHE	AZIENDE CHE PRATICANO LA COLTIVAZIONE DI													
	Frumento			Foraggero						Vite				
	Aziende	Superficie		Prati avvicendati ed erbai			Prati permanenti e pascoli			Coltura specializzata (vigneto)		Coltura promiscua		
		totale delle aziende	a frumento	Aziende	Superficie		Aziende	Superficie		Aziende	Superficie		Aziende	Superficie totale delle aziende
CONDUZIONE DIRETTA DEL COLTIVATORE	23.164	124.941,34	37.340,88	23.143	122.595,77	47.327,08	14.703	83.432,43	37.886,38	13.961	65.884,11	9.380,52	17.402	72.153,09
Montagna	1.202	7.409,76	844,71	1.207	6.277,57	1.047,87	4.833	34.816,30	22.037,13	815	3.788,21	429,53	1.010	4.655,27
Collina	4.412	21.698,79	3.174,48	4.838	21.659,27	4.529,70	4.726	22.480,07	7.111,12	5.659	20.430,24	5.540,16	3.306	13.755,51
Pianura	17.550	95.832,79	33.321,69	17.098	94.658,94	41.749,51	5.144	26.136,06	8.738,13	7.487	41.665,66	3.410,83	13.086	53.742,31
CONDUZIONE CON SALARIATI E/O COMPARTICIPANTI	724	25.596,87	6.776,10	809	26.399,98	10.001,88	634	22.306,83	6.693,38	601	14.084,90	1.250,27	477	8.953,39
Montagna	22	203,62	23,58	27	207,16	51,87	122	11.496,83	4.264,26	30	255,02	60,04	21	61,43
Collina	130	1.721,50	227,31	177	2.324,61	560,85	237	2.672,34	756,40	227	2.659,33	592,63	129	1.381,62
Pianura	572	23.671,75	6.525,21	605	23.868,21	9.389,16	275	8.137,66	1.672,72	344	11.170,55	597,60	327	7.510,34
CONDUZIONE A COLONIA PARZIARIA APPODERATA	4.987	42.632,18	9.773,52	5.030	42.308,71	15.048,45	3.958	32.335,63	9.258,93	3.776	30.594,93	6.723,93	3.212	25.509,20
Montagna	124	839,90	138,56	94	679,78	142,80	163	1.181,72	356,20	161	1.006,57	342,57	91	563,80
Collina	2.131	16.984,32	3.017,31	2.240	17.204,30	5.084,91	1.903	15.476,36	3.629,81	2.261	16.763,09	4.596,45	1.216	9.816,70
Pianura	2.732	24.807,96	6.617,65	2.696	24.424,63	9.820,74	1.892	15.677,55	5.272,92	1.354	12.825,27	1.784,91	1.905	15.128,60
ALTRA FORMA DI CONDUZIONE	347	761,80	215,54	372	711,85	251,69	275	588,41	231,96	660	898,61	585,32	306	551,60
Montagna	10	16,04	5,00	13	16,31	6,14	34	50,88	27,48	32	30,58	24,08	9	16,60
Collina	158	396,46	81,06	165	362,46	82,75	109	290,04	93,72	494	710,89	476,08	121	223,20
Pianura	179	349,30	129,48	194	333,08	162,80	132	197,49	110,76	134	157,14	85,16	176	311,60
TOTALE	29.222	193.932,19	54.106,04	29.354	192.016,31	72.629,10	19.570	138.613,30	54.070,65	18.998	111.462,55	17.940,04	21.397	107.167,30
MONTAGNA	1.358	8.469,32	1.011,85	1.341	7.180,83	1.248,68	5.152	47.545,73	26.685,07	1.038	5.080,38	856,22	1.131	5.297,20
COLLINA	6.831	40.801,07	6.500,16	7.420	41.550,63	10.258,21	6.975	40.918,81	11.591,05	8.641	40.563,55	11.205,32	4.772	25.177,10
PIANURA	21.033	144.661,80	46.594,03	20.593	143.284,86	61.122,21	7.443	50.148,76	15.794,53	9.319	65.818,62	5.878,50	15.494	76.692,90

(a) Cfr. Avvertenze particolari.

TAV. 5 — Aziende per dotazione di bestiame

Superficie in ettari

FORME DI CONDUZIONE ZONE ALTIMETRICHE	AZIENDE CON BESTIAME							AZIENDE SENZA BESTIAME		TOTALE	
	Aziende		Capi					Numero	Superficie	Aziende	Superficie
	Numero	Superficie	Bovini	Bufalini	Ovini e caprini	Suini	Equini				
CONDUZIONE DIRETTA DEL COLTIVATORE	25.386	151.211,57	166.290	—	9.380	19.251	10.997	12.298	18.661,26	37.684	169.872,10
Montagna	3.612	29.580,59	24.394	—	2.234	4.451	937	1.814	7.038,22	5.426	36.618,10
Collina	5.516	25.709,49	14.809	—	2.979	2.613	1.981	2.642	3.945,21	8.158	29.654,40
Pianura	16.258	95.921,49	127.087	—	4.167	12.187	8.079	7.842	7.677,83	24.100	103.599,60
CONDUZIONE CON SALARIATI E/O COMPARTICIPANTI	759	26.275,27	29.057	—	305	13.667	792	667	16.227,91	1.426	42.503,10
Montagna	44	648,96	331	—	32	1.325	10	130	11.745,19	174	12.394,40
Collina	133	1.986,50	1.410	—	179	430	42	222	1.299,07	355	3.285,40
Pianura	582	23.639,81	27.316	—	94	11.912	740	315	3.183,65	897	26.823,60
CONDUZIONE A COLONIA PARZIARIA APPODERATA	4.172	37.217,06	40.407	—	236	2.197	1.695	1.648	9.127,91	5.820	46.344,40
Montagna	135	1.002,43	716	—	9	54	37	79	400,58	214	1.403,40
Collina	1.727	14.423,24	11.011	—	174	904	428	803	4.308,80	2.530	18.732,40
Pianura	2.310	21.791,39	28.680	—	53	1.239	1.230	766	4.418,53	3.076	26.209,60
ALTRA FORMA DI CONDUZIONE	206	346,21	320	—	25	31	123	871	1.234,46	1.077	1.580,40
Montagna	12	14,09	19	—	2	—	3	47	53,61	59	67,40
Collina	92	152,41	60	—	20	22	49	513	773,24	605	925,40
Pianura	102	179,71	241	—	3	9	71	311	407,61	413	587,40
TOTALE	30.523	215.050,11	236.074	—	9.946	35.146	13.607	15.484	45.251,54	46.007	260.301,40
MONTAGNA	3.803	31.246,07	25.460	—	2.277	5.830	987	2.070	19.237,60	5.873	50.483,40
COLLINA	7.468	42.271,64	27.290	—	3.352	3.969	2.500	4.180	10.326,32	11.648	52.597,40
PIANURA	19.252	141.532,40	183.324	—	4.317	25.347	10.120	9.234	15.687,62	28.486	157.220,60

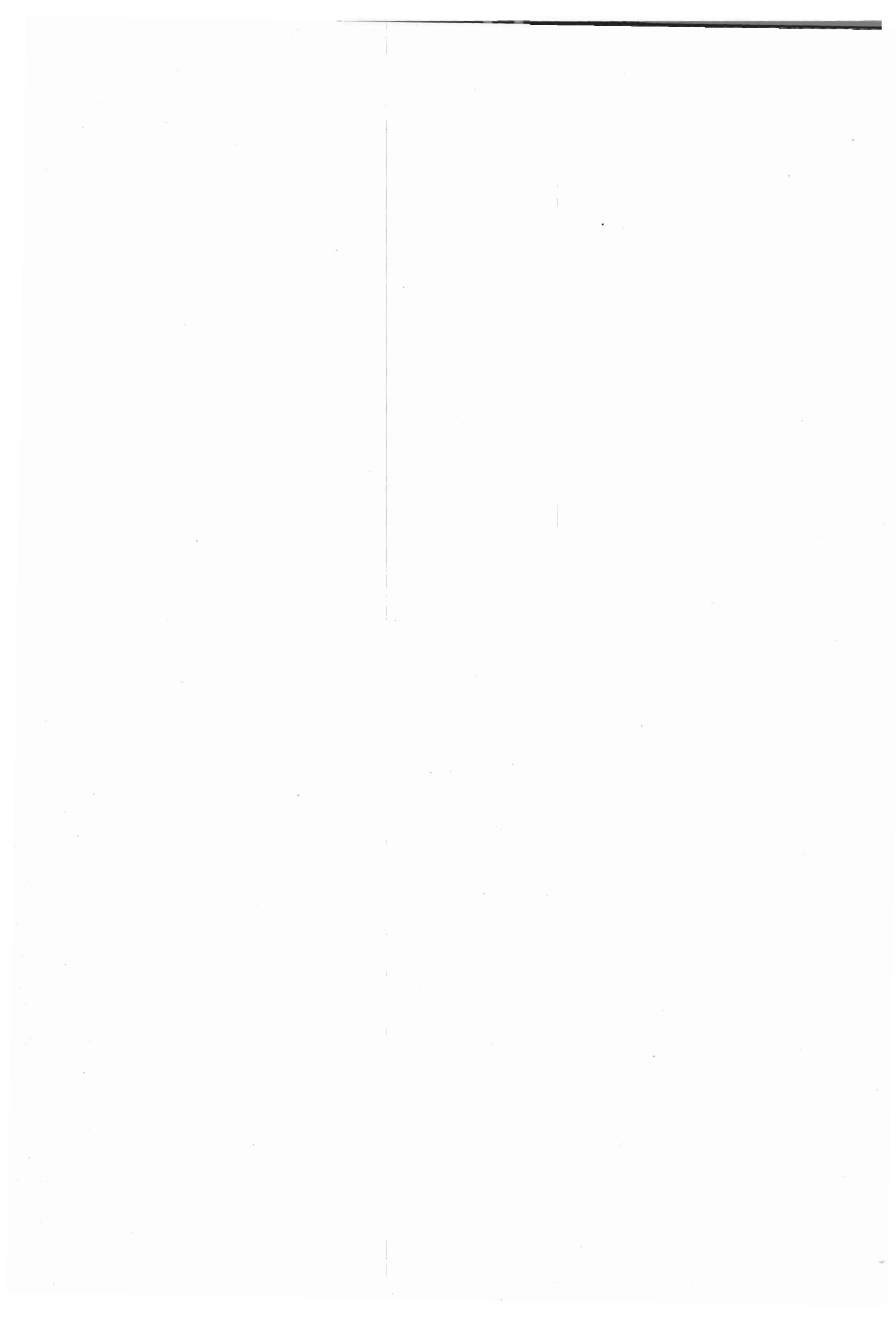

TAVOLE ANALITICHE

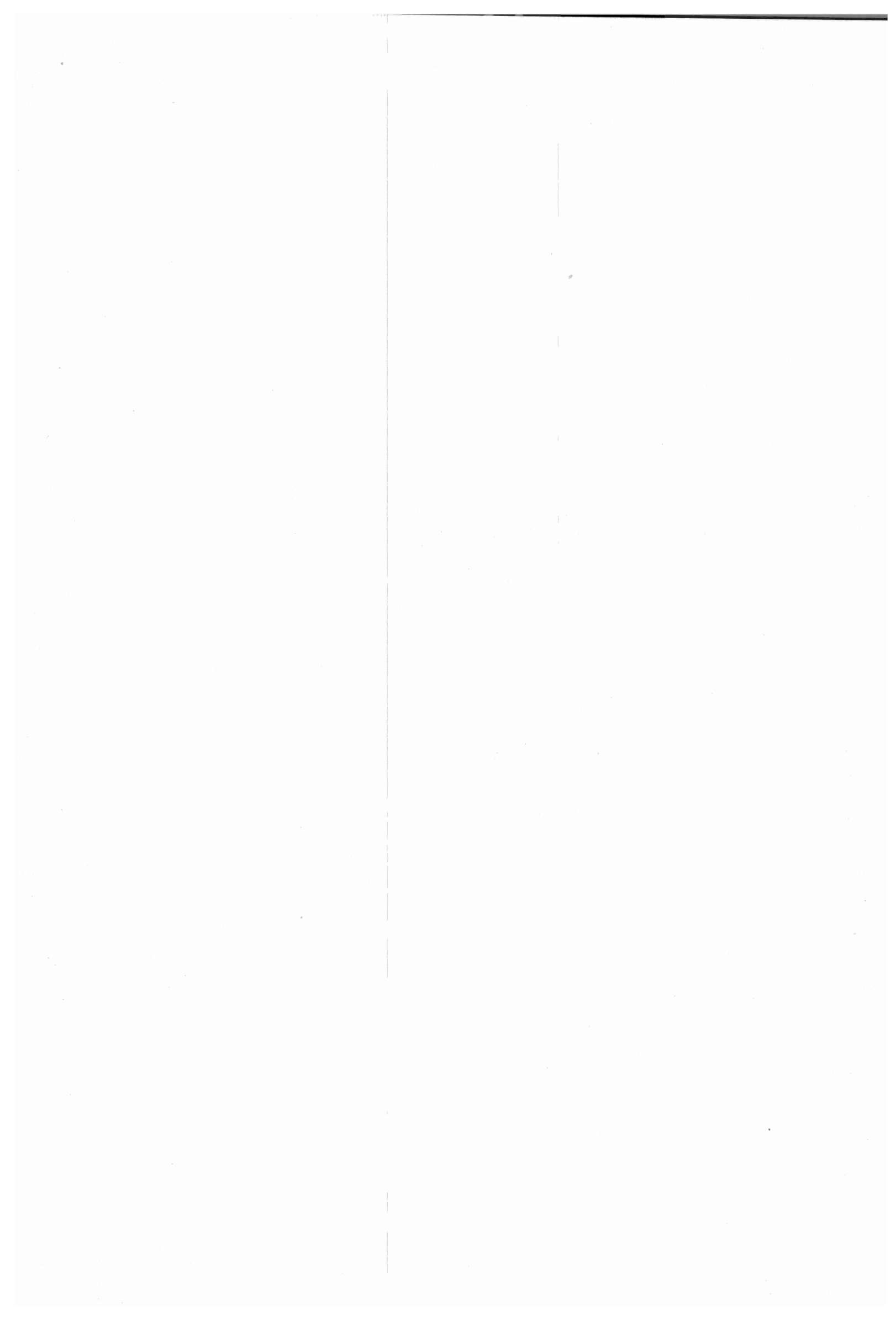

TAV. 6 — Aziende per classe di superficie e titolo di possesso dei terreni

Superficie in ettari

A — TOTALE

CLASSI DI SUPERFICIE DELLE AZIENDE Ettari	SOLO PROPRIETÀ		SOLO AFFITTO		SOLO ALTRI TITOLI		PARTE IN PROPRIETÀ E PARTE IN AFFITTO			PARTE IN PROPRIETÀ E PARTE AD ALTRI TITOLI				
	Aziende	Superficie	Aziende	Superficie	Aziende	Superficie	Aziende	Superficie			Aziende	Superficie		
								proprietà	affitto	Totale		proprietà	altri titoli	Totale
Fino a 0,10	448	36,29	140	10,05	6	0,53	4	0,15	0,15	0,30	—	—	—	—
0,11 - 0,20	1.005	162,43	279	44,58	12	1,97	14	1,23	1,26	2,49	1	0,07	0,08	0,15
0,21 - 0,30	1.456	408,21	309	87,46	23	6,44	32	4,26	4,59	8,85	—	—	—	—
0,31 - 0,40	613	225,11	108	38,45	11	4,03	31	4,16	7,37	11,53	2	0,23	0,57	0,80
0,41 - 0,50	1.013	465,19	175	80,46	9	4,09	57	9,72	16,63	26,35	2	0,40	0,55	0,95
0,51 - 0,75	2.238	1.428,71	471	298,23	32	20,24	206	56,84	75,27	132,11	4	1,33	1,05	2,38
0,76 - 1,00	1.885	1.699,31	343	309,30	33	29,96	232	94,77	113,58	208,35	7	2,93	3,39	6,32
1,01 - 1,50	3.340	4.325,62	532	683,16	38	48,13	604	371,58	413,22	784,80	13	10,49	7,16	17,65
1,51 - 2,00	2.021	3.617,34	316	567,90	24	42,04	476	405,86	441,29	847,15	14	10,47	15,16	25,63
2,01 - 2,50	2.150	4.860,38	315	706,00	21	47,33	543	605,08	630,75	1.235,83	17	20,13	18,40	38,53
2,51 - 3,00	1.859	5.245,91	306	870,92	13	36,12	567	782,22	808,48	1.590,70	8	9,80	12,65	22,45
3,01 - 3,50	1.016	3.331,88	137	447,89	5	16,55	334	568,83	525,26	1.094,09	8	17,26	9,05	26,31
3,51 - 4,00	1.429	5.355,63	207	774,98	8	30,10	515	1.024,06	920,16	1.944,22	10	20,57	16,26	36,83
4,01 - 4,50	1.201	5.201,84	205	887,85	15	65,33	454	1.062,07	894,91	1.956,98	4	6,72	10,27	16,99
4,51 - 5,00	776	3.735,11	104	498,83	4	18,97	286	724,14	646,16	1.370,30	4	9,75	9,45	19,20
5,01 - 7,50	3.544	21.887,52	660	4.097,39	23	139,91	1.238	3.957,14	3.591,50	7.548,64	18	66,06	45,25	111,31
7,51 - 10,00	2.065	17.892,38	471	4.093,63	18	151,64	724	3.434,86	2.833,79	6.268,65	12	49,16	53,79	102,95
10,01 - 12,50	1.144	12.837,63	291	3.257,91	5	60,16	408	2.430,85	2.140,57	4.571,42	12	64,03	71,56	135,59
12,51 - 15,00	673	9.157,55	232	3.163,66	5	68,24	256	1.751,22	1.734,60	3.485,82	5	37,32	30,20	67,52
15,01 - 20,00	680	11.579,27	269	4.634,15	6	104,13	259	2.217,97	2.249,53	4.467,50	10	83,61	87,02	170,63
20,01 - 25,00	271	6.046,61	142	3.179,60	—	—	103	1.216,18	1.103,15	2.319,33	3	28,46	38,41	66,87
25,01 - 30,00	163	4.507,18	84	2.309,94	1	26,91	71	879,57	1.071,15	1.950,72	1	18,01	9,01	27,02
30,01 - 40,00	156	5.361,71	98	3.317,70	—	—	87	1.356,82	1.673,74	3.030,56	3	66,52	37,26	103,78
40,01 - 50,00	71	3.155,68	43	1.891,76	—	—	44	898,53	1.047,91	1.946,44	2	45,55	50,50	96,05
50,01 - 75,00	71	4.282,30	58	3.500,17	—	—	67	1.671,16	2.292,59	3.963,75	—	—	—	—
75,01 - 100,00	39	3.344,20	19	1.624,19	—	—	18	739,00	840,54	1.579,54	—	—	—	—
100,01 - 150,00	22	2.672,06	13	1.653,29	—	—	10	572,74	642,50	1.215,24	—	—	—	—
150,01 - 200,00	9	1.550,20	6	993,88	—	—	2	156,00	189,30	345,30	—	—	—	—
200,01 - 250,00	5	1.126,49	3	639,10	—	—	5	611,21	468,08	1.079,29	—	—	—	—
250,01 - 500,00	5	1.565,83	2	566,34	—	—	1	466,04	20,00	486,04	1	205,09	220,06	425,15
500,01 - 1.000,00	5	3.862,66	—	—	—	—	—	—	—	—	—	—	—	—
1.000,01 - 2.500,00	2	2.764,73	—	—	—	—	—	—	—	—	—	—	—	—
oltre 2.500	1	2.964,38	—	—	—	—	—	—	—	—	—	—	—	—
TOTALE	31.376	156.657,34	6.338	45.228,77	312	922,82	7.648	28.074,26	27.398,03	55.472,29	161	773,96	747,10	1.521,06

	PARTE IN AFFITTO E PARTE AD ALTRI TITOLI			PARTE IN PROPRIETÀ, PARTE IN AFFITTO E PARTE AD ALTRI TITOLI				T O T A L E						
	Aziende	Superficie		Aziende	Superficie			Aziende	Superficie					
		affitto	altri titoli		Totale	proprietà	affitto		altri titoli	Totale	proprietà	affitto	altri titoli	Totale
Fino a 0,10	—	—	—	—	—	—	—	598	36,44	10,20	0,53	—	47,17	
0,11 - 0,20	—	—	—	—	—	—	—	1.311	163,73	45,84	2,05	—	211,62	
0,21 - 0,30	—	—	—	—	—	—	—	1.820	412,47	92,05	6,44	—	510,96	
0,31 - 0,40	—	—	—	—	—	—	—	765	229,50	45,82	4,60	—	279,92	
0,41 - 0,50	—	—	—	—	—	—	—	1.256	475,31	97,09	4,64	—	577,04	
0,51 - 0,75	2	0,50	0,80	1,30	—	—	—	2.953	1.486,88	374,00	22,09	—	1.882,97	
0,76 - 1,00	2	1,32	0,55	1,87	—	—	—	2.502	1.797,01	424,20	33,90	—	2.255,11	
1,01 - 1,50	4	2,76	1,95	4,71	3	1,55	1,55	4,20	4.534	4.709,24	1.100,69	58,34	5.868,27	
1,51 - 2,00	7	7,47	5,29	12,76	2	1,44	0,70	1,19	2.860	4.035,11	1.017,36	63,68	5.116,15	
2,01 - 2,50	5	3,01	8,32	11,33	4	3,52	3,30	2,05	3.055	5.489,11	1.343,06	76,10	6.908,27	
2,51 - 3,00	2	2,70	3,00	5,70	5	4,20	5,28	4,25	2.760	6.042,13	1.687,38	56,02	7.785,53	
3,01 - 3,50	2	1,20	5,50	6,70	—	—	—	—	1.502	3.917,97	974,35	31,10	4.923,42	
3,51 - 4,00	1	1,80	1,80	3,60	3	4,45	4,12	3,15	2.173	6.404,71	1.701,06	51,31	8.157,08	
4,01 - 4,50	4	10,80	6,05	16,85	4	7,60	4,25	5,55	1.887	6.278,23	1.797,81	87,20	8.163,24	
4,51 - 5,00	4	9,10	10,20	19,30	1	2,40	1,05	1,50	1.179	4.471,40	1.155,14	40,12	5.666,66	
5,01 - 7,50	3	4,80	11,40	16,20	2	4,65	2,40	6,30	5.488	25.915,37	7.696,09	202,86	33.814,32	
7,51 - 10,00	2	4,70	12,91	17,61	5	12,65	12,82	16,15	3.297	21.389,05	6.944,94	234,49	28.568,48	
10,01 - 12,50	—	—	—	—	2	6,76	4,09	11,50	1.862	15.339,27	5.402,57	143,22	20.885,06	
12,51 - 15,00	—	—	—	—	4	9,30	16,06	30,96	1.175	10.955,39	4.914,32	129,40	15.999,11	
15,01 - 20,00	1	9,00	8,41	17,41	1	8,55	7,95	1,65	1.226	13.889,40	6.900,63	201,21	20.991,24	
20,01 - 25,00	—	—	—	—	3	31,08	15,46	25,50	522	7.322,33	4.298,21	63,91	11.684,45	
25,01 - 30,00	—	—	—	—	3	23,42	30,93	21,65	323	5.428,18	3.412,02	57,57	8.897,77	
30,01 - 40,00	—	—	—	—	—	—	—	—	344	6.785,05	4.991,44	37,26	11.813,75	
40,01 - 50,00	—	—	—	—	—	—	—	—	160	4.099,76	2.939,67	50,50	7.089,93	
50,01 - 75,00	—	—	—	—	—	—	—	—	196	5.953,46	5.792,76	—	11.746,22	
75,01 - 100,00	—	—	—	—	—	—	—	—	76	4.083,20	2.464,73	—	6.547,93	
100,01 - 150,00	—	—	—	—	—	—	—	—	45	3.244,80	2.295,79	—	5.540,59	
150,01 - 200,00	—	—	—	—	—	—	—	—	17	1.706,20	1.183,18	—	2.889,38	
200,01 - 250,00	—	—	—	—	—	—	—	—	13	1.737,70	1.107,18	—	2.844,88	
250,01 - 500,00	—	—	—	—	—	—	—	—	9	2.236,96	586,34	220,06	3.043,36	
500,01 - 1.000,00	—	—	—	—	—	—	—	—	5	3.862,66	—	—	3.862,66	
1.000,01 - 2.500,00	—	—	—	—	—	—	—	—	2	2.764,73	—	—	2.764,73	
oltre 2.500	—	—	—	—	—	—	—	—	1	2.964,38	—	—	2.964,38	
TOTALE	39	59,16	76,18	135,34	42	121,57	109,96	132,50	364,03	45.916	185.627,13	72.795,92	1.878,60	260.301,65

Seque Tav. 6 — Aziende per classe di superficie e titolo di possesso dei terreni

Superficie in ettari

B — PER FORMA DI CONDUZIONE

CLASSI DI SUPERFICIE DELLE AZIENDE <i>Ettari</i>	T O T A L E				SOLO PROPRIETÀ		SOLO AFFITTO		PARTE IN PROPRIETÀ E PARTE IN AFFITTO				
	Aziende	Superficie			Aziende	Superficie	Aziende	Superficie	Aziende	Superficie			
		proprietà	affitto	altri titoli						Totale	proprietà	affitto	Totale
CONDUZIONE DIRETTA DEL COLTIVATORE													
Fino a 0,10	586	35,65	10,14	0,43	46,22	438	35,50	139	9,99	4	0,15	0,15	0,30
0,11 - 0,20	1.275	158,14	45,49	1,90	205,53	972	156,84	277	44,23	14	1,23	1,26	2,49
0,21 - 0,30	1.717	385,28	91,15	5,31	481,74	1.360	381,02	306	86,56	32	4,26	4,59	8,85
0,31 - 0,40	710	211,26	45,42	2,72	259,40	564	206,87	107	38,05	31	4,16	7,37	11,53
0,41 - 0,50	1.164	435,13	96,19	3,20	534,52	927	425,41	173	79,56	57	9,72	16,63	26,35
0,51 - 0,75	2.682	1.322,01	368,19	18,36	1.708,56	1.983	1.264,40	463	293,05	204	56,28	74,69	130,97
0,76 - 1,00	2.242	1.572,85	420,55	26,14	2.019,54	1.638	1.475,15	339	305,65	232	94,77	113,58	208,35
1,01 - 1,50	4.033	4.082,15	1.089,95	45,28	5.217,38	2.857	3.698,53	524	672,42	604	371,58	413,22	784,80
1,51 - 2,00	2.518	3.434,63	1.011,26	55,99	4.501,88	1.688	3.018,83	313	562,75	475	404,85	440,44	845,29
2,01 - 2,50	2.634	4.574,43	1.326,25	56,41	5.957,09	1.748	3.953,50	309	691,99	540	600,68	627,95	1.228,63
2,51 - 3,00	2.366	4.965,24	1.676,06	33,15	6.674,48	1.483	4.184,75	304	865,18	560	768,44	802,93	1.571,37
3,01 - 3,50	1.251	3.102,11	968,98	31,10	4.102,19	769	2.523,82	136	444,59	331	561,03	523,19	1.084,22
3,51 - 4,00	1.798	5.017,47	1.679,41	45,91	6.742,79	1.066	3.986,44	203	759,58	509	1.007,81	913,91	1.921,72
4,01 - 4,50	1.580	4.999,71	1.784,61	48,14	6.832,46	910	3.940,12	203	879,35	450	1.049,47	890,21	1.939,68
4,51 - 5,00	921	3.241,39	1.144,37	35,32	4.421,08	523	2.513,48	103	493,84	283	715,76	640,38	1.356,14
5,01 - 7,50	4.061	17.314,01	7.455,75	125,93	24.895,69	2.187	13.413,77	631	3.909,52	1.212	3.851,58	3.539,03	7.390,61
7,51 - 10,00	2.236	12.556,45	6.681,89	83,75	19.322,09	1.073	9.242,19	447	3.881,80	700	3.279,29	2.784,08	6.063,37
10,01 - 12,50	1.217	8.332,58	5.204,89	100,87	13.638,34	538	6.031,30	278	3.112,19	386	2.236,04	2.088,61	4.324,65
12,51 - 15,00	772	5.776,62	4.636,42	84,57	10.497,61	307	4.162,23	217	2.958,48	238	1.577,77	1.661,88	3.239,65
15,01 - 20,00	824	7.367,05	6.666,17	94,08	14.127,30	307	5.221,35	261	4.489,68	245	2.068,92	2.159,54	4.228,46
20,01 - 25,00	359	4.014,37	3.971,34	49,91	8.035,62	134	2.988,46	131	2.924,84	89	974,37	1.031,04	2.005,41
25,01 - 30,00	202	2.610,26	2.926,40	29,01	5.565,67	71	1.964,46	73	2.009,07	55	606,02	908,48	1.514,50
30,01 - 40,00	229	3.568,30	4.246,28	20,00	7.834,58	71	2.429,73	83	2.804,07	73	1.089,31	1.442,21	2.531,52
40,01 - 50,00	88	1.745,80	2.106,28	50,50	3.902,58	28	1.257,07	32	1.410,04	26	443,18	696,24	1.139,42
50,01 - 75,00	107	2.189,10	4.195,05	—	6.384,15	22	1.319,16	42	2.533,94	43	869,94	1.661,11	2.531,05
75,01 - 100,00	32	1.368,51	1.363,58	—	2.732,09	12	1.016,01	10	854,54	10	352,50	509,04	861,54
100,01 - 150,00	11	599,49	707,09	—	1.306,58	4	488,68	4	447,08	3	110,81	260,01	370,82
150,01 - 200,00	4	532,20	153,30	—	685,50	3	526,20	—	—	1	6,00	153,30	159,30
200,01 - 250,00	3	363,43	310,40	—	673,83	1	231,04	1	217,25	1	132,39	93,15	225,54
250,01 - 500,00	2	—	566,34	—	566,34	—	—	2	566,34	—	—	—	—
500,01 - 1.000,00	—	—	—	—	—	—	—	—	—	—	—	—	—
1.000,01 - 2.500,00	—	—	—	—	—	—	—	—	—	—	—	—	—
oltre 2.500	—	—	—	—	—	—	—	—	—	—	—	—	—
TOTALE	37.624	105.875,62	62.949,23	1.047,98	169.872,83	23.684	82.056,31	6.111	38.345,63	7.408	23.248,31	24.458,22	47.706,53

CONDUZIONE CON SATARIATI E/O COMPARTICIPANTI

Fino a 0,10	12	0,79	0,06	0,10	0,95	10	0,79	1	0,06	—	—	—	—
0,11 - 0,20	16	2,45	0,15	0,15	2,75	14	2,45	1	0,15	—	—	—	—
0,21 - 0,30	23	4,81	0,60	0,88	6,29	18	4,81	2	0,60	—	—	—	—
0,31 - 0,40	26	7,77	0,40	1,51	9,68	21	7,77	1	0,40	—	—	—	—
0,41 - 0,50	24	9,36	0,90	0,87	11,13	20	9,26	2	0,90	—	—	—	—
0,51 - 0,75	77	45,80	2,48	0,60	48,88	72	45,80	4	2,48	—	—	—	—
0,76 - 1,00	57	45,03	1,85	4,17	51,05	50	45,03	2	1,85	—	—	—	—
1,01 - 1,50	86	98,56	8,04	2,40	109,00	78	98,56	6	8,04	—	—	—	—
1,51 - 2,00	47	76,38	4,55	4,44	85,37	41	74,53	2	3,60	1	1,01	0,85	1,86
2,01 - 2,50	48	92,03	11,47	4,29	107,79	40	89,53	4	9,17	2	2,50	2,30	4,80
2,51 - 3,00	51	140,84	1,00	2,62	144,46	49	139,24	—	—	1	1,60	1,00	2,60
3,01 - 3,50	36	114,87	3,30	—	118,17	35	114,87	1	3,30	—	—	—	—
3,51 - 4,00	33	120,94	3,60	—	124,54	32	120,94	1	3,60	—	—	—	—
4,01 - 4,50	25	103,95	4,30	—	108,25	24	103,95	1	4,30	—	—	—	—
4,51 - 5,00	23	107,89	4,28	—	112,17	21	102,81	—	—	2	5,08	4,28	9,36
5,01 - 7,50	81	465,33	37,98	5,40	508,71	73	457,10	4	28,32	3	8,23	9,66	17,89
7,51 - 10,00	88	699,28	41,74	21,65	762,67	76	660,30	4	34,02	5	36,28	6,21	42,49
10,01 - 12,50	60	602,52	75,69	—	678,21	47	532,57	4	46,53	9	69,95	29,56	99,11
12,51 - 15,00	59	679,32	123,20	—	802,52	45	608,72	6	82,83	8	70,60	40,37	110,97
15,01 - 20,00	77	1.191,57	113,40	37,21	1.342,18	64	1.115,64	3	53,45	8	75,93	59,95	135,88
20,01 - 25,00	57	1.047,23	241,07	—	1.288,30	40	901,78	9	207,94	8	145,45	33,13	178,58
25,01 - 30,00	58	1.242,66	355,91	1,65	1.600,22	38	1.059,24	8	216,55	11	181,77	117,28	299,05
30,01 - 40,00	79	2.037,95	712,14	—	2.750,09	52	1.798,94	14	483,61	13	239,01	228,53	467,54
40,01 - 50,00	57	1.706,36	815,87	—	2.522,23	29	1.278,69	11	481,72	17	427,67	334,15	761,82
50,01 - 75,00	81	3.367,05	1.530,77	—	4.897,82	43	2.613,86	15	904,39	23	753,19	626,38	1.379,57
75,01 - 100,00	42	2.530,87	1.101,15	—	3.632,02	25	2.144,37	9	769,65	8	386,50	331,50	718,00
100,01 - 150,00	34	2.645,31	1.588,70	—	4.234,01	18	2.183,38	9	1.206,21	7	461,93	382,49	844,42
150,01 - 200,00	13	1.174,00	1.029,88	—	2.203,88	6	1.024,00	6	993,88	1	150,00	36,00	186,00
200,01 - 250,00	10	1.374,27	796,78	—	2.171,05	4	895,45	2	421,85	4	478,82	374,93	853,75
250,01 - 500,00	7	2.236,96	20,00	220,06	2.477,02	5	1.565,83	—	—	1	466,04	20,00	486,04
500,01 - 1.000,00	5	3.862,66	—	—	3.862,66	5	3.862,66	—	—	—	—	—	—
1.000,01 - 2.500,00	2	2.764,73	—	—	2.764,73	2	2.764,73	—	—	—	—	—	—
oltre 2.500	1	2.964,38	—	—	2.964,38	1	2.964,38	—	—	—	—	—	—
TOTALE	1.395	33.563,92	8.631,26	308,00	42.503,18	1.098	29.391,98	132	5.965,40	132	3.961,56	2.638,17	6.599,73

Segue Tav. 6 — Aziende per classe di superficie e titolo di possesso dei terreni

Superficie in ettari

Segue B — PER FORMA DI CONDUZIONE

CLASSI DI SUPERFICIE DELLE AZIENDE Ettari	T O T A L E				SOLO PROPRIETÀ		SOLO AFFITTO		PARTE IN PROPRIETÀ E PARTE IN AFFITTO					
	Aziende	Superficie			Aziende	Superficie	Aziende	Superficie	Aziende	Superficie				
		proprietà	affitto	altri titoli						Totale	proprietà	affitto	Totale	
Fino a 0,10	—	—	—	—	—	—	—	—	—	—	—	—	—	—
0,11 - 0,20	—	—	—	—	—	—	—	—	—	—	—	—	—	—
0,21 - 0,30	—	—	—	—	—	—	—	—	—	—	—	—	—	—
0,31 - 0,40	—	—	—	—	—	—	—	—	—	—	—	—	—	—
0,41 - 0,50	—	—	—	—	—	—	—	—	—	—	—	—	—	—
0,51 - 0,75	—	—	—	—	—	—	—	—	—	—	—	—	—	—
0,76 - 1,00	67	58,97	0,90	1,84	61,71	64	58,97	1	0,90	—	—	—	—	—
1,01 - 1,50	190	246,64	1,50	5,64	253,78	185	246,64	1	1,50	—	—	—	—	—
1,51 - 2,00	192	341,88	1,55	3,25	346,68	189	341,76	1	1,55	—	—	—	—	—
2,01 - 2,50	290	641,56	5,34	10,00	656,90	282	637,86	2	4,84	1	1,90	0,50	2,40	—
2,51 - 3,00	301	825,89	10,29	12,05	848,23	288	811,76	2	5,74	6	12,18	4,55	16,73	—
3,01 - 3,50	197	642,50	2,07	—	644,57	194	634,70	—	—	3	7,80	2,07	9,87	—
3,51 - 4,00	320	1.187,66	14,15	5,40	1.207,21	310	1.169,61	2	7,90	6	16,25	6,25	22,50	—
4,01 - 4,50	266	1.111,27	3,50	39,06	1.153,83	253	1.097,77	—	—	3	9,30	3,50	12,80	—
4,51 - 5,00	223	1.064,53	6,49	4,80	1.075,82	220	1.061,23	1	4,99	1	3,30	1,50	4,80	—
5,01 - 7,50	1.325	8.011,52	201,36	71,53	8.284,41	1.264	7.897,63	25	159,55	22	91,84	41,81	133,65	—
7,51 - 10,00	969	8.102,66	219,31	129,09	8.451,06	913	7.966,46	20	177,81	18	112,06	41,50	153,56	—
10,01 - 12,50	585	6.404,17	121,99	42,35	6.568,51	559	6.273,76	9	99,19	13	124,86	22,80	147,66	—
12,51 - 15,00	342	4.471,17	154,70	44,83	4.670,70	319	4.358,32	9	122,35	10	102,85	32,35	135,20	—
15,01 - 20,00	323	5.298,90	121,06	66,92	5.486,88	308	5.225,78	5	91,02	6	73,12	30,04	103,16	—
20,01 - 25,00	106	2.260,73	85,80	14,00	2.360,53	97	2.156,37	2	46,82	6	96,36	38,98	135,34	—
25,01 - 30,00	63	1.575,26	129,71	26,91	1.731,88	54	1.483,48	3	84,32	5	91,78	45,39	137,17	—
30,01 - 40,00	36	1.178,80	33,02	17,26	1.229,08	33	1.133,04	1	30,02	1	28,50	3,00	31,50	—
40,01 - 50,00	15	647,60	17,52	—	665,12	14	619,92	—	—	1	27,68	17,52	45,20	—
50,01 - 75,00	8	397,31	66,94	—	464,25	6	349,28	1	61,84	1	48,03	5,10	53,13	—
75,01 - 100,00	2	183,82	—	—	183,82	2	183,82	—	—	—	—	—	—	—
100,01 - 150,00	—	—	—	—	—	—	—	—	—	—	—	—	—	—
150,01 - 200,00	—	—	—	—	—	—	—	—	—	—	—	—	—	—
200,01 - 250,00	—	—	—	—	—	—	—	—	—	—	—	—	—	—
250,01 - 500,00	—	—	—	—	—	—	—	—	—	—	—	—	—	—
500,01 - 1.000,00	—	—	—	—	—	—	—	—	—	—	—	—	—	—
1.000,01 - 2.500,00	—	—	—	—	—	—	—	—	—	—	—	—	—	—
oltre 2.500	—	—	—	—	—	—	—	—	—	—	—	—	—	—
TOTALE	5.820	44.652,84	1.197,20	494,93	46.344,97	5.554	43.708,16	85	900,34	103	847,81	296,86	1.144,67	

CONDUZIONE A COLONIA PARZIARIA APPODERATA

ALTRA FORMA DI CONDUZIONE														
CLASSI DI SUPERFICIE DELLE AZIENDE Ettari	T O T A L E				SOLO PROPRIETÀ		SOLO AFFITTO		PARTE IN PROPRIETÀ E PARTE IN AFFITTO					
	Aziende	Superficie			Aziende	Superficie	Aziende	Superficie	Aziende	Superficie				
		proprietà	affitto	altri titoli						Totale	proprietà	affitto	Totale	
Fino a 0,10	—	—	—	—	—	—	—	—	—	—	—	—	—	—
0,11 - 0,20	20	3,14	0,20	—	3,34	19	3,14	1	0,20	—	—	—	—	—
0,21 - 0,30	80	22,38	0,30	0,25	22,93	78	22,38	1	0,30	—	—	—	—	—
0,31 - 0,40	29	10,47	—	0,37	10,84	28	10,47	—	—	—	—	—	—	—
0,41 - 0,50	68	30,82	—	0,57	31,39	66	30,52	—	—	—	—	—	—	—
0,51 - 0,75	194	119,07	3,33	3,13	125,53	183	118,51	4	2,70	2	0,56	0,58	1,14	—
0,76 - 1,00	136	120,16	0,90	1,75	122,81	133	120,16	1	0,90	—	—	—	—	—
1,01 - 1,50	225	281,89	1,20	5,02	288,11	220	281,89	1	1,20	—	—	—	—	—
1,51 - 2,00	103	182,22	—	—	182,22	103	182,22	—	—	—	—	—	—	—
2,01 - 2,50	83	181,09	—	5,40	186,49	80	179,49	—	—	—	—	—	—	—
2,51 - 3,00	42	110,16	—	8,20	118,36	39	110,16	—	—	—	—	—	—	—
3,01 - 3,50	18	58,49	—	—	58,49	18	58,49	—	—	—	—	—	—	—
3,51 - 4,00	22	78,64	3,90	—	82,54	21	78,64	1	3,90	—	—	—	—	—
4,01 - 4,50	16	63,30	5,40	—	68,70	14	60,00	1	4,20	1	3,30	1,20	4,50	—
4,51 - 5,00	12	57,59	—	—	57,59	12	57,59	—	—	—	—	—	—	—
5,01 - 7,50	21	124,51	1,00	—	125,51	20	119,02	—	—	1	5,49	1,00	6,49	—
7,51 - 10,00	4	30,66	2,00	—	32,66	3	23,43	—	—	1	7,23	2,00	9,23	—
10,01 - 12,50	—	—	—	—	—	—	—	—	—	—	—	—	—	—
12,51 - 15,00	2	28,28	—	—	28,28	2	28,28	—	—	—	—	—	—	—
15,01 - 20,00	2	31,88	—	3,00	34,88	1	16,50	—	—	—	—	—	—	—
20,01 - 25,00	—	—	—	—	—	—	—	—	—	—	—	—	—	—
25,01 - 30,00	—	—	—	—	—	—	—	—	—	—	—	—	—	—
30,01 - 40,00	—	—	—	—	—	—	—	—	—	—	—	—	—	—
40,01 - 50,00	—	—	—	—	—	—	—	—	—	—	—	—	—	—
50,01 - 75,00	—	—	—	—	—	—	—	—	—	—	—	—	—	—
75,01 - 100,00	—	—	—	—	—	—	—	—	—	—	—	—	—	—
100,01 - 150,00	—	—	—	—	—	—	—	—	—	—	—	—	—	—
150,01 - 200,00	—	—	—	—	—	—	—	—	—	—	—	—	—	—
200,01 - 250,00	—	—	—	—	—	—	—	—	—	—	—	—	—	—
250,01 - 500,00	—	—	—	—	—	—	—	—	—	—	—	—	—	—
500,01 - 1.000,00	—	—	—	—	—	—	—	—	—	—	—	—	—	—
1.000,01 - 2.500,00	—	—	—	—	—	—	—	—	—	—	—	—	—	—
oltre 2.500	—	—	—	—	—	—	—	—	—	—	—	—	—	—
TOTALE	1.077	1.534,75	18,23	27,69	1.580,67	1.040	1.500,89	10	13,40	5	16,58	4,78	21,36	

Segue Tav. 6 — Aziende per classe di superficie e titolo di possesso dei terreni

Superficie in ettari

C — PER ZONA ALTIMETRICA

CLASSI DI SUPERFICIE DELLE AZIENDE Ettari	T O T A L E				S O L O P R O P R I E T À		S O L O A F F I T T O		P A R T E I N P R O P R I E T À E P A R T E I N A F F I T T O				
	Aziende	Superficie			Aziende	Superficie	Aziende	Superficie	Aziende	Superficie			
		proprietà	affitto	altri titoli						Totale	proprietà	affitto	Totale
M O N T A G N A													
Fino a 0,10	59	4,02	0,34	0,27	4,63	52	3,99	3	0,27	1	0,03	0,07	0,10
0,11 - 0,20 . . .	151	22,05	1,62	0,20	23,87	140	21,97	9	1,52	1	0,08	0,10	0,18
0,21 - 0,30 . . .	156	39,93	2,63	0,30	42,86	145	39,71	8	2,33	2	0,22	0,30	0,52
0,31 - 0,40 . . .	93	32,06	1,49	0,37	33,92	88	32,00	3	1,12	1	0,03	0,37	0,40
0,41 - 0,50 . . .	151	65,99	2,53	0,90	69,42	143	65,60	4	1,88	2	0,29	0,65	0,94
0,51 - 0,75 . . .	277	160,76	11,85	3,07	175,68	248	157,98	16	9,87	7	2,23	1,98	4,21
0,76 - 1,00 . . .	256	203,55	20,84	5,07	229,46	217	194,69	15	13,13	18	8,41	7,71	16,12
1,01 - 1,50 . . .	437	522,42	31,57	12,46	566,45	382	493,88	12	15,09	33	27,64	16,48	44,12
1,51 - 2,00 . . .	329	538,00	42,22	10,25	590,47	275	493,22	9	16,24	38	43,54	24,68	68,22
2,01 - 2,50 . . .	417	856,28	72,50	15,12	943,90	346	783,27	12	27,50	50	70,51	42,45	112,96
2,51 - 3,00 . . .	347	874,23	88,06	15,70	977,99	276	777,35	13	36,42	52	95,38	51,64	147,02
3,01 - 3,50 . . .	214	650,05	41,60	10,68	702,33	170	558,08	—	—	38	83,06	41,40	124,46
3,51 - 4,00 . . .	303	1.033,15	80,73	22,29	1.136,17	239	894,70	5	18,60	50	128,66	60,33	188,99
4,01 - 4,50 . . .	281	1.071,17	125,17	20,64	1.216,98	202	877,33	7	30,45	66	188,74	94,12	282,86
4,51 - 5,00 . . .	164	702,78	74,80	9,75	787,33	123	591,15	3	14,50	34	107,28	55,20	162,48
5,01 - 7,50 . . .	802	4.399,32	522,21	29,30	4.950,83	602	3.709,74	26	167,82	166	672,87	352,74	1.025,61
7,51 - 10,00 . . .	489	3.678,62	529,53	28,22	4.236,37	342	2.954,70	16	140,31	126	711,92	385,02	1.096,94
10,01 - 12,50 . . .	287	2.652,11	501,11	59,20	3.212,42	184	2.056,36	14	156,28	81	563,19	344,79	907,98
12,51 - 15,00 . . .	149	1.671,30	312,51	40,00	2.023,81	92	1.246,33	3	40,53	50	414,02	269,43	683,45
15,01 - 20,00 . . .	161	2.283,90	412,34	75,02	2.771,26	105	1.788,68	4	75,52	44	446,80	327,82	774,62
20,01 - 25,00 . . .	79	1.409,65	321,52	44,41	1.775,58	49	1.080,55	3	73,34	23	289,57	239,32	528,89
25,01 - 30,00 . . .	51	1.107,54	270,97	29,01	1.407,52	35	966,01	5	139,16	8	101,75	122,96	224,71
30,01 - 40,00 . . .	73	1.636,63	878,92	20,00	2.535,55	30	1.012,52	5	176,64	36	574,85	702,28	1.277,13
40,01 - 50,00 . . .	40	1.123,38	628,80	10,00	1.762,18	19	845,12	8	349,11	12	239,21	279,69	518,90
50,01 - 75,00 . . .	49	1.277,07	1.694,58	—	2.971,65	13	792,62	11	709,99	25	484,45	984,59	1.469,04
75,01 - 100,00 . . .	21	1.018,20	760,38	—	1.778,58	9	758,46	4	338,47	8	259,74	421,91	681,65
100,01 - 150,00 . . .	10	623,40	649,68	—	1.273,08	5	612,59	3	393,67	2	10,81	256,61	266,82
150,01 - 200,00 . . .	7	891,30	312,17	—	1.203,47	5	885,30	1	158,87	1	6,00	153,30	159,30
200,01 - 250,00 . . .	5	572,69	515,00	—	1.087,69	2	440,30	2	421,85	1	132,39	93,15	225,54
250,01 - 500,00 . . .	3	422,00	566,34	—	988,34	1	422,00	2	566,34	—	—	—	—
500,01 - 1.000,00 . . .	4	3.274,77	—	—	3.274,77	4	3.274,77	—	—	—	—	—	—
1.000,01 - 2.500,00 . . .	2	2.764,73	—	—	2.764,73	2	2.764,73	—	—	—	—	—	—
oltre 2.500	1	2.964,38	—	—	2.964,38	1	2.964,38	—	—	—	—	—	—
TOTALE	5.868	40.547,43	9.474,01	462,23	50.483,67	4.546	34.560,08	226	4.096,82	976	5.663,67	5.330,49	10.994,16

C O L L I N A

Fino a 0,10	69	4,58	1,08	0,06	5,72	54	4,58	14	1,08	—	—	—	—
0,11 - 0,20 . . .	158	23,04	2,50	0,49	26,03	139	23,04	16	2,50	—	—	—	—
0,21 - 0,30 . . .	353	92,33	5,79	1,09	99,21	329	92,26	19	5,64	1	0,07	0,15	0,22
0,31 - 0,40 . . .	136	47,92	1,75	1,09	50,76	128	47,85	4	1,45	1	0,07	0,30	0,37
0,41 - 0,50 . . .	302	131,39	7,10	0,45	138,94	285	131,09	15	6,95	1	0,30	0,15	0,45
0,51 - 0,75 . . .	694	414,17	30,88	4,20	449,25	636	410,87	41	26,58	11	3,30	4,30	7,60
0,76 - 1,00 . . .	726	610,64	37,28	6,20	654,12	666	601,31	33	28,80	19	8,45	8,48	16,93
1,01 - 1,50 . . .	1.278	1.553,19	89,42	15,89	1.658,50	1.158	1.503,05	38	47,07	67	47,20	41,75	88,95
1,51 - 2,00 . . .	861	1.449,58	78,51	14,62	1.542,71	777	1.391,08	20	37,00	55	57,00	41,51	98,51
2,01 - 2,50 . . .	918	1.957,96	91,26	26,86	2.076,08	829	1.871,56	11	25,38	64	81,35	65,88	147,23
2,51 - 3,00 . . .	798	2.117,29	100,34	20,95	2.238,58	716	2.011,49	14	39,30	55	104,45	58,34	162,79
3,01 - 3,50 . . .	438	1.366,51	67,26	3,30	1.437,07	390	1.279,80	4	13,17	43	81,71	54,09	140,80
3,51 - 4,00 . . .	583	2.083,24	100,58	8,10	2.191,92	527	1.979,32	9	33,90	44	102,02	65,56	167,58
4,01 - 4,50 . . .	473	1.891,69	123,48	27,90	2.043,07	400	1.727,81	11	47,70	55	161,78	75,78	237,56
4,51 - 5,00 . . .	329	1.496,07	86,18	3,00	1.585,25	294	1.417,85	10	48,20	24	71,42	37,98	114,40
5,01 - 7,50 . . .	1.505	8.760,40	459,18	60,46	9.280,04	1.328	8.201,94	29	176,64	136	545,56	282,54	828,10
7,51 - 10,00 . . .	859	6.919,84	463,79	77,78	7.461,41	745	6.473,19	26	235,19	79	441,65	228,60	675,25
10,01 - 12,50 . . .	454	4.757,84	307,63	39,46	5.104,93	399	4.485,14	15	156,66	36	263,29	140,97	404,26
12,51 - 15,00 . . .	271	3.342,64	319,92	13,01	3.675,57	231	3.135,90	14	191,64	25	201,74	128,28	335,02
15,01 - 20,00 . . .	223	3.485,33	288,55	33,21	3.807,09	191	3.259,22	9	160,13	21	221,11	128,42	354,53
20,01 - 25,00 . . .	84	1.845,49	45,42	14,00	1.904,91	79	1.796,13	2	43,12	2	41,36	2,30	43,66
25,01 - 30,00 . . .	45	1.121,29	126,69	—	1.247,98	38	1.054,83	1	30,00	6	66,46	96,69	163,15
30,01 - 40,00 . . .	37	1.197,46	67,45	—	1.264,91	34	1.163,12	2	65,00	1	34,34	2,45	36,79
40,01 - 50,00 . . .	16	551,57	163,03	—	714,60	11	485,66	1	42,90	4	65,91	120,13	186,04
50,01 - 75,00 . . .	14	780,55	52,26	—	832,81	13	780,55	1	52,26	—	—	—	—
75,01 - 100,00 . . .	5	454,29	—	—	454,29	5	454,29	—	—	—	—	—	—
100,01 - 150,00 . . .	4	373,21	115,00	—	488,21	3	373,21	1	115,00	—	—	—	—
150,01 - 200,00 . . .	1	164,00	—	—	164,00	1	164,00	—	—	—	—	—	—
200,01 - 250,00 . . .	—	—	—	—	—	—	—	—	—	—	—	—	—
250,01 - 500,00 . . .	—	—	—	—	—	—	—	—	—	—	—	—	—
500,01 - 1.000,00 . . .	—	—	—	—	—	—	—	—	—	—	—	—	—
1.000,01 - 2.500,00 . . .	—	—	—	—	—	—	—	—	—	—	—	—	—
oltre 2.500	—	—	—	—	—	—	—	—	—	—	—	—	—
TOTALE	11.634	48.993,51	3.232,33	372,12	52.597,96	10.406	46.320,14	360	1.643,26	754	2.625,54	1.584,65	4.210,19

Segue Tav. 6 — Aziende per classe di superficie e titolo di possesso dei terreni

Superficie in ettari

Segue C — PER ZONA ALTIMETRICA

CLASSI DI SUPERFICIE DELLE AZIENDE Ettari	T O T A L E					SOLO PROPRIETÀ		SOLO AFFITTO		PARTE IN PROPRIETÀ E PARTE IN AFFITTO			
	Aziende	Superficie				Aziende	Superficie	Aziende	Superficie	Aziende	Superficie		
		proprietà	affitto	altri titoli	Totale						proprietà	affitto	Totale
P I A N U R A													
Fino a 0,10	470	27,84	8,78	0,20	36,82	342	27,72	123	8,70	3	0,12	0,08	0,20
0,11 - 0,20	1.002	118,64	41,72	1,36	161,72	726	117,42	254	40,56	13	1,15	1,16	2,31
0,21 - 0,30	1.311	280,21	83,63	5,05	368,89	982	276,24	282	79,49	29	3,97	4,14	8,11
0,31 - 0,40	536	149,52	42,58	3,14	195,24	397	145,26	101	35,88	29	4,06	6,70	10,76
0,41 - 0,50	803	277,93	87,46	3,29	368,68	585	268,50	156	71,63	54	9,13	15,83	24,96
0,51 - 0,75	1.982	911,95	331,27	14,82	1.258,04	1.354	859,86	414	261,78	188	51,31	68,99	120,30
0,76 - 1,00	1.520	982,82	366,08	22,63	1.371,53	1.002	903,31	295	267,37	195	77,91	97,39	175,30
1,01 - 1,50	2.819	2.633,63	979,70	29,99	3.643,32	1.800	2.328,69	482	621,00	504	296,74	354,99	651,73
1,51 - 2,00	1.670	2.047,53	896,63	38,81	2.982,97	969	1.733,04	287	514,66	383	305,32	375,10	680,42
2,01 - 2,50	1.720	2.674,87	1.179,30	34,12	3.888,29	975	2.205,55	292	653,12	429	453,22	522,42	975,64
2,51 - 3,00	1.615	3.050,61	1.498,98	19,37	4.568,96	867	2.457,07	279	795,20	456	582,39	698,50	1.280,89
3,01 - 3,50	850	1.901,41	865,49	17,12	2.784,02	456	1.494,00	133	434,72	253	399,06	429,77	828,83
3,51 - 4,00	1.287	3.288,32	1.519,75	20,92	4.828,99	563	2.481,61	193	722,48	421	793,38	794,27	1.587,65
4,01 - 4,50	1.133	3.315,37	1.549,16	38,66	4.903,19	599	2.596,70	187	809,70	333	711,55	725,01	1.436,56
4,51 - 5,00	686	2.272,55	994,16	27,37	3.294,08	359	1.726,11	91	436,13	228	540,44	552,98	1.093,42
5,01 - 7,50	3.181	12.755,65	6.714,70	113,10	19.583,45	1.614	9.975,84	605	3.752,93	936	2.738,71	2.956,22	5.694,93
7,51 - 10,00	1.949	10.790,59	5.951,62	128,49	16.870,70	978	8.464,49	429	3.718,13	519	2.276,29	2.220,17	4.496,46
10,01 - 12,50	1.121	7.929,32	4.593,83	44,56	12.567,71	551	6.296,13	262	2.934,97	291	1.604,37	1.654,81	3.259,18
12,51 - 15,00	755	5.941,45	4.281,89	76,39	10.299,73	350	4.775,32	215	2.931,49	181	1.130,46	1.336,89	2.467,35
15,01 - 20,00	842	8.120,17	6.199,74	92,98	14.412,89	334	6.531,37	256	4.398,50	194	1.545,06	1.793,29	3.338,35
20,01 - 25,00	359	4.067,19	3.931,27	5,50	8.003,96	143	3.169,93	137	3.063,14	78	885,25	861,53	1.746,78
25,01 - 30,00	227	3.199,35	3.014,36	28,56	6.242,27	90	2.486,34	78	2.140,78	57	711,36	851,50	1.562,86
30,01 - 40,00	234	3.950,96	4.345,07	17,26	8.013,29	92	3.186,07	91	3.076,06	50	747,65	969,01	1.716,64
40,01 - 50,00	104	2.424,81	2.147,84	40,50	4.613,15	41	1.824,90	34	1.499,75	28	593,41	648,09	1.241,50
50,01 - 75,00	133	3.895,84	4.045,92	—	7.941,76	45	2.709,13	46	2.737,92	42	1.866,71	1.308,00	2.494,71
75,01 - 100,00	50	2.610,71	1.704,35	—	4.315,06	25	2.131,45	15	1.285,72	10	479,26	418,63	897,89
100,01 - 150,00	31	2.248,19	1.531,11	—	3.779,30	14	1.686,26	9	1.144,62	8	561,93	386,49	948,42
150,01 - 200,00	9	650,90	871,01	—	1.521,91	3	500,90	5	835,01	1	150,00	36,00	186,00
200,01 - 250,00	8	1.165,01	592,18	—	1.757,19	3	686,19	1	217,25	4	478,82	374,93	853,75
250,01 - 500,00	6	1.814,96	20,00	220,06	2.055,02	4	1.143,83	—	—	1	466,04	20,00	486,04
500,01 - 1000,00	1	587,89	—	—	587,89	1	587,89	—	—	—	—	—	—
1000,01 - 2500,00	—	—	—	—	—	—	—	—	—	—	—	—	—
oltre 2.500	—	—	—	—	—	—	—	—	—	—	—	—	—
TOTALE	28.414	96.086,19	60.089,58	1.044,25	157.220,02	16.424	75.777,12	5.752	39.488,69	5.918	19.785,05	20.482,89	40.267,94

TAV. 7 — Aziende per classe di superfici

Superficie

CLASSI DI SUPERFICIE DELLE AZIENDE <i>Etari</i>	AZIENDE FORMATE DA UN UNICO CORPO		AZIENDE I CUI TERRENI SONO															
			2		3		4		5		6		7		8		9	
	Aziende	Superficie	Aziende	Superficie	Aziende	Superficie	Aziende	Superficie	Aziende	Superficie	Aziende	Superficie	Aziende	Superficie	Aziende	Superficie	Aziende	Superficie
Fino a 0,10	586	46,22	11	0,87	1	0,08	—	—	—	—	—	—	—	—	—	—	—	—
0,11 - 0,20	1.260	203,33	48	7,75	3	0,54	—	—	—	—	—	—	—	—	—	—	—	—
0,21 - 0,30	1.690	474,48	119	33,36	10	2,82	1	0,30	—	—	—	—	—	—	—	—	—	—
0,31 - 0,40	652	237,95	99	36,62	12	4,63	2	0,72	—	—	—	—	—	—	—	—	—	—
0,41 - 0,50	1.005	461,21	222	102,41	21	9,75	7	3,21	1	0,46	—	—	—	—	—	—	—	—
0,51 - 0,75	2.167	1.372,50	660	428,04	98	63,80	17	11,77	8	5,22	—	—	—	—	2	1,11	—	—
0,76 - 1,00	1.574	1.418,03	672	604,01	187	169,93	48	44,01	14	12,81	4	3,52	—	—	3	2,80	—	—
1,01 - 1,50	2.319	2.987,89	1.354	1.741,09	527	690,06	207	274,54	85	117,35	27	36,94	11	14,92	1	1,28	1	1,2
1,51 - 2,00	1.233	2.203,37	834	1.487,75	446	797,92	177	320,85	86	153,92	44	79,61	20	36,10	12	22,15	3	5,4
2,01 - 2,50	1.189	2.681,89	845	1.912,02	505	1.142,23	234	533,54	125	282,63	63	142,32	49	109,27	26	59,44	5	11,8
2,51 - 3,00	1.050	2.975,47	672	1.886,62	472	1.325,05	239	672,77	148	418,86	82	230,43	46	130,34	20	56,60	9	24,9
3,01 - 3,50	508	1.660,68	373	1.221,14	256	841,41	154	505,19	85	280,25	56	183,75	34	112,20	18	59,10	9	29,9
3,51 - 4,00	698	2.618,28	531	1.993,02	368	1.385,29	225	844,92	145	542,46	84	314,47	51	192,54	25	94,91	8	29,9
4,01 - 4,50	619	2.688,61	435	1.874,16	302	1.302,27	193	833,58	112	485,39	60	258,83	62	268,30	40	173,59	22	95,0
4,51 - 5,00	383	1.843,08	266	1.276,27	192	921,64	141	675,07	76	366,68	40	193,64	28	135,80	19	90,80	9	43,1
5,01 - 7,50	1.903	11.776,53	1.223	7.506,75	830	5.131,82	510	3.097,56	314	1.938,17	205	1.261,38	140	861,84	99	601,30	61	374,2
7,51 - 10,00	1.239	10.732,90	689	5.987,73	465	4.020,43	253	2.179,07	176	1.529,23	112	972,37	80	692,02	62	530,47	41	351,5
10,01 - 12,50	742	8.340,39	384	4.295,52	226	2.535,54	160	1.798,52	93	1.038,14	63	701,69	35	390,65	39	439,61	22	245,2
12,51 - 15,00	507	6.924,77	250	3.381,35	142	1.943,13	80	1.082,27	47	646,79	35	477,29	26	351,96	20	270,76	9	119,7
15,01 - 20,00	548	9.388,52	257	4.387,48	162	2.781,12	73	1.263,21	51	867,05	25	432,34	19	315,50	19	329,47	8	131,9
20,01 - 25,00	244	5.466,32	117	2.605,98	49	1.089,75	25	557,72	21	482,88	19	424,71	9	206,58	8	176,50	5	113,0
25,01 - 30,00	147	4.054,69	68	1.853,93	47	1.299,54	17	470,31	5	137,26	7	193,38	10	284,65	2	52,80	1	28,4
30,01 - 40,00	156	5.366,73	58	1.977,12	42	1.433,31	27	906,01	11	376,19	10	351,10	4	148,69	11	392,29	1	35,6
40,01 - 50,00	76	3.390,46	31	1.366,86	12	528,61	14	625,91	5	212,72	2	83,49	5	227,47	3	124,10	1	41,1
50,01 - 75,00	83	4.982,61	32	1.933,25	34	2.029,49	13	779,53	9	536,15	7	402,20	4	227,45	2	129,99	2	114,3
75,01 - 100,00	30	2.561,08	14	1.231,40	8	704,37	6	519,88	4	331,67	3	262,32	4	329,35	—	—	—	—
100,01 - 150,00	18	2.187,04	11	1.413,56	8	940,97	1	125,00	1	104,00	—	—	2	274,02	1	108,00	—	—
150,01 - 200,00	8	1.343,07	4	647,01	1	186,00	1	159,30	1	164,00	1	200,00	—	—	—	—	—	—
200,01 - 250,00	5	1.112,88	2	417,63	1	212,23	—	—	3	681,37	—	—	1	211,51	—	—	—	—
250,01 - 500,00	4	1.240,37	1	250,61	1	350,00	—	—	—	—	1	422,00	—	—	—	—	1	294,3
500,01 - 1.000,00	2	1.204,42	—	—	—	—	—	—	1	841,83	—	—	—	—	1	882,31	—	—
1.000,01 - 2.500,00	1	1.349,21	—	—	—	—	—	—	—	—	—	—	—	—	—	—	—	—
oltre 2.500	—	—	1	2.964,38	—	—	—	—	—	—	—	—	—	—	—	—	—	—
TOTALE	22.646	105.294,98	10.283	56.825,69	5.428	33.843,73	2.825	18.284,76	1.627	12.553,48	950	7.627,78	640	5.521,16	433	4.599,38	218	2.091,1

A - T O

B - PER FORM

CONDUZIONE DIRETTA

Fino a 0,10	574	45,27	11	0,87	1	0,08	—	—	—	—	—	—	—	—	—	—	—	—
0,11 - 0,20	1.226	197,55	46	7,44	3	0,54	—	—	—	—	—	—	—	—	—	—	—	—
0,21 - 0,30	1.594	447,16	113	31,76	10	2,82	—	—	—	—	—	—	—	—	—	—	—	—
0,31 - 0,40	605	220,38	91	33,67	12	4,63	2	0,72	—	—	—	—	—	—	—	—	—	—
0,41 - 0,50	929	426,12	208	95,93	20	9,25	6	2,76	1	0,46	—	—	—	—	—	—	—	—
0,51 - 0,75	1.944	1.228,65	617	400,73	93	60,55	17	11,77	8	5,22	—	—	—	—	2	1,11	—	—
0,76 - 1,00	1.376	1.239,01	625	560,95	176	160,06	45	41,21	14	12,81	3	2,70	—	—	3	2,80	—	—
1,01 - 1,50	1.964	2.529,45	1.248	1.601,76	497	650,89	199	263,59	83	114,35	27	36,94	11	14,92	1	1,28	1	1,2
1,51 - 2,00	1.014	1.809,82	766	1.365,03	411	735,61	163	295,94	81	145,09	44	79,61	19	34,15	12	22,15	3	5,4
2,01 - 2,50	926	2.087,42	757	1.713,29	464	1.049,80	215	490,79	118	266,43	61	137,82	48	107,17	26	59,44	5	11,8
2,51 - 3,00	811	2.298,47	586	1.645,39	422	1.185,61	231	650,01	144	407,91	78	219,16	43	121,94	20	56,60	9	24,9
3,01 - 3,50	359	1.172,55	315	1.032,31	228	749,49	144	472,82	82	270,32	55	180,45	32	105,45	18	59,10	9	29,9
3,51 - 4,00	482	1.801,71	437	1.638,23	333	1.254,75	206	773,10	141	527,84	80	299,77	49	185,04	24	91,16	8	29,9
4,01 - 4,50	440	1.909,95	363	1.564,39	272	1.172,43	177	764,41	108	467,99	59	254,43	62	268,30	38	165,07	22	95,6
4,51 - 5,00	240	1.153,47	198	948,17	168	805,67	128	611,31	72	347,21	37	179,42	26	126,15	18	86,00	9	43,1
5,01 - 7,50	1.091	6.725,90	878	5.344,02	685	4.209,61	442	2.666,09	291	1.794,13	193	1.186,64	132	815,16	90	546,91	60	367,0
7,51 - 10,00	637	5.491,06	438	3.796,86	352	3.032,61	205	1.758,41	157	1.368,91	100	868,65	70	605,24	58	492,71	40	343,0
10,01 - 12,50	372	4.175,21	234	2.621,92	156	1.749,18	137	1.540,69	78	869,65	56	621,14	33	366,93	35	392,10	21	233,2
12,51 - 15,00	272	3.710,73	163	2.202,15	109	1.492,31	56	757,89	38	522,68	29	395,13	21	280,14	18	244,94	9	119,7
15,01 - 20,00	311	5.337,18	170	2.922,25	117	2.005,53	56	972,15	42	710,01	24	413,43	17	281,05	18	310,66	8	131,9
20,01 - 25,00	153	3.427,94	83	1.842,77	29	642,64	20	444,68	17	392,11	13	293,22	8	182,66	7	156,10	5	113,0
25,01 - 30,00	83	2.283,35	41	1.116,02	35	971,37	13	361,89	2	55,80	3	81,66	7	198,51	—	—	1	28,4
30,01 - 40,00	90	3.110,44	36	1.205,85	28	942,77	21	701,08	8	270,47	9	314,88	3	109,45	11	392,29	1	35,6
40,01 - 50,00	38	1.694,36	13	584,83	8	351,58	7	313,88	4	172,19	2	83,49	3	130,14	2	82,90	—	

frammentazione in corpi di terreno

ettari

FRAMMENTATI IN CORPI																TOTALE			
10		11 - 15			16 - 20			21 - 25			26 - 50			oltre 50			Aziende	Corpi	Superficie
Aziende	Superficie	Aziende	Corpi	Superficie	Aziende	Corpi	Superficie	Aziende	Corpi	Superficie	Aziende	Corpi	Superficie	Aziende	Corpi	Superficie			
—	—	—	—	—	—	—	—	—	—	—	—	—	—	—	—	—	598	611	47,17
—	—	—	—	—	—	—	—	—	—	—	—	—	—	—	—	—	1.311	1.365	211,62
—	—	—	—	—	—	—	—	—	—	—	—	—	—	—	—	—	1.820	1.962	510,96
—	—	—	—	—	—	—	—	—	—	—	—	—	—	—	—	—	765	894	279,92
—	—	—	—	—	—	—	—	—	—	—	—	—	—	—	—	—	1.256	1.545	577,04
—	—	1	11	0,53	—	—	—	—	—	—	—	—	—	—	—	—	2.953	3.916	1.882,97
—	—	—	—	—	—	—	—	—	—	—	—	—	—	—	—	—	2.502	3.789	2.255,11
—	—	2	22	3,00	—	—	—	—	—	—	—	—	—	—	—	—	4.534	8.139	5.868,27
1	1,72	4	51	7,35	—	—	—	—	—	—	—	—	—	—	—	—	2.860	5.965	5.116,15
5	11,49	8	94	19,23	1	17	2,40	—	—	—	—	—	—	—	—	—	3.055	7.090	6.908,27
11	32,24	10	116	29,25	1	20	3,00	—	—	—	—	—	—	—	—	—	2.760	6.807	7.785,53
5	16,55	4	47	13,20	—	—	—	—	—	—	—	—	—	—	—	—	1.502	3.959	4.923,42
20	74,72	16	193	59,35	2	33	7,50	—	—	—	—	—	—	—	—	—	2.173	6.048	8.157,08
19	82,61	23	283	100,29	—	—	—	—	—	—	—	—	—	—	—	—	1.887	5.512	8.163,24
14	67,12	10	126	48,70	1	18	4,70	—	—	—	—	—	—	—	—	—	1.179	3.388	5.666,66
82	500,74	102	1.295	642,01	16	287	103,48	2	44	12,30	1	33	6,20	—	—	—	5.488	16.479	33.814,32
51	440,02	104	1.343	911,90	22	386	193,92	2	46	17,91	1	30	9,01	—	—	—	3.297	10.316	28.568,48
40	450,72	42	540	463,94	12	215	138,00	4	92	47,12	—	—	—	—	—	—	1.862	5.673	20.885,06
14	189,84	34	443	461,99	7	121	95,88	2	48	26,01	2	60	27,31	—	—	—	1.175	3.433	15.999,11
18	303,58	28	360	478,40	15	270	262,52	2	49	33,00	1	31	17,11	—	—	—	1.226	3.492	20.991,24
8	180,86	9	127	206,88	3	56	64,81	5	122	108,45	—	—	—	—	—	—	522	1.501	11.684,45
8	222,91	8	101	217,84	2	40	54,94	1	24	27,12	—	—	—	—	—	—	323	899	8.897,77
3	98,16	15	196	510,97	5	95	181,99	1	22	35,50	—	—	—	—	—	—	344	1.089	11.813,75
2	85,04	6	85	273,31	1	20	42,91	1	21	40,95	1	30	47,00	—	—	—	160	511	7.089,93
1	52,00	7	88	434,22	—	—	—	—	—	—	—	—	—	—	—	—	196	598	11.746,22
1	83,17	3	41	252,20	3	54	272,49	—	—	—	—	—	—	—	—	—	76	277	6.547,93
—	—	2	25	240,50	1	18	147,50	—	—	—	—	—	—	—	—	—	45	138	5.540,59
—	—	1	15	190,00	—	—	—	—	—	—	—	—	—	—	—	—	17	49	2.889,38
1	209,26	—	—	—	—	—	—	—	—	—	—	—	—	—	—	—	13	44	2.844,88
1	486,04	—	—	—	—	—	—	—	—	—	—	—	—	—	—	—	9	34	3.043,36
—	—	1	12	934,10	—	—	—	—	—	—	—	—	—	—	—	—	5	27	3.862,66
1	1.415,52	—	—	—	—	—	—	—	—	—	—	—	—	—	—	—	2	11	2.764,73
—	—	—	—	—	—	—	—	—	—	—	—	—	—	—	—	—	1	2	2.964,38
306	5.004,31	440	5.614	6.499,16	92	1.650	1.576,04	22	518	473,39	6	184	106,63	—	—	—	45.916	105.563	260.301,65

I CONDUZIONE

SE COLTIVATORE

—	—	—	—	—	—	—	—	—	—	—	—	—	—	—	—	—	586	599	46,22	
—	—	—	—	—	—	—	—	—	—	—	—	—	—	—	—	—	1.275	1.327	205,53	
—	—	—	—	—	—	—	—	—	—	—	—	—	—	—	—	—	1.717	1.850	481,74	
—	—	—	—	—	—	—	—	—	—	—	—	—	—	—	—	—	710	831	259,40	
—	—	1	11	0,53	—	—	—	—	—	—	—	—	—	—	—	—	1.164	1.434	534,52	
—	—	—	—	—	—	—	—	—	—	—	—	—	—	—	—	—	2.682	3.592	1.708,56	
—	—	2	22	3,00	—	—	—	—	—	—	—	—	—	—	—	—	2.242	3.446	2.019,54	
1	1,72	4	51	7,35	—	—	—	—	—	—	—	—	—	—	—	—	4.033	7.440	5.217,38	
5	11,49	8	94	19,23	1	17	2,40	—	—	—	—	—	—	—	—	—	2.518	5.417	4.501,88	
11	32,24	10	116	29,25	1	20	3,00	—	—	—	—	—	—	—	—	—	2.634	6.398	5.957,09	
5	16,55	4	47	13,20	—	—	—	—	—	—	—	—	—	—	—	—	2.366	6.149	6.674,48	
20	74,72	16	193	59,35	2	33	7,50	—	—	—	—	—	—	—	—	—	1.251	3.535	4.102,19	
18	78,11	21	260	91,77	—	—	—	—	—	—	—	—	—	—	—	—	1.798	5.397	6.742,79	
14	67,12	10	126	48,70	1	18	4,70	—	—	—	—	—	—	—	—	—	1.580	4.960	6.832,46	
80	489,94	101	1.283	634,51	16	287	103,48	2	44	12,30	—	—	—	—	—	—	921	2.925	4.421,08	
50	431,81	104	1.343	911,90	22	386	193,92	2	46	17,91	1	30	9,01	—	—	—	4.061	13.881	24.895,69	
37	419,24	42	540	463,94	12	215	138,00	4	92	47,12	—	—	—	—	—	—	2.236	8.393	19.322,09	
14	189,84	33	431	447,84	6	104	80,88	2	48	26,01	2	60	27,31	—	—	—	1.217	4.499	13.638,34	
17	285,58	27	348	461,89	15	270	262,52	1	24	16,00	1	31	17,11	—	—	—	772	2.668	10.497,61	
8	180,86	8	113	186,37	3	56	64,81	5	122	108,45	—	—	—	—	—	—	824	2.758	14.127,30	
8	222,91	8	101	217,84	1	20	27,92	—	—	—	—	—	—	—	—	—	359	1.177	8.035,62	
3	98,16	14	182	475,04	4	77	142,96	1	22	35,50	—	—	—	—	—	—	202	609	5.565,67	
2	85,04	6	85	273,31	1	20	42,91	1	21	40,95	1	30	47,00	—	—	—	229	853	7.834,58	
1	52,00	5	62	306,62	—	—	—	—	—	—	—	—	—	—	—	—	88	361	3.902,58	
1	83,17	3	41	252,20	2	36	175,45	—	—	—	—	—	—	—	—	—	107	375	6.384,15	
—	—	—	—	—	1	18	147,50	—	—	—	—	—	—	—	—	—	32	163	2.732,09	
—	—	1	15	190,00	—	—	—	—	—	—	—	—	—	—	—	—	11	41	1.306,58	
—	—	—	—	—	—	—	—	—	—	—	—	—	—	—	—	—	4	23	685,50	
—	—	—	—	—	—	—	—	—	—	—	—	—	—	—	—	—	3	8	673,83	
—	—	—	—	—	—	—	—	—	—	—	—	—	—	—	—	—	2	10	566,34	
—	—	—	—	—	—	—	—	—	—	—	—	—	—	—	—	—	—	—	—	—
295	2.820,50	428	5.464	5.093,84	88	1.577	1.397,95	20	469	429,27	5	151	100,43	—	—	—	37.624	91.119	169.872,83	

Segue Tav. 7 — Aziende per classe di superficie

Superf

CLASSI DI SUPERFICIE DELLE AZIENDE <i>Etari</i>	AZIENDE FORMATE DA UN UNICO CORPO		AZIENDE I CUI TERRENI SONO															
	Aziende	Superficie	2		3		4		5		6		7		8		9	
			Aziende	Superficie	Aziende	Superficie	Aziende	Superficie	Aziende	Superficie	Aziende	Superficie	Aziende	Superficie	Aziende	Superficie	Aziende	Superficie
Fino a 0,10	66	5,49	3	0,23	—	—	—	—	—	—	—	—	—	—	—	—	—	—
0,11 - 0,20	147	24,28	10	1,55	1	0,20	—	—	—	—	—	—	—	—	—	—	—	
0,21 - 0,30	318	89,42	33	9,21	2	0,58	—	—	—	—	—	—	—	—	—	—	—	
0,31 - 0,40	118	44,03	16	5,96	2	0,77	—	—	—	—	—	—	—	—	—	—	—	
0,41 - 0,50	218	100,68	73	33,25	6	2,75	4	1,80	1	0,46	—	—	—	—	—	—	—	
0,51 - 0,75	457	294,02	190	124,65	37	24,01	7	4,79	2	1,26	—	—	—	—	—	—	—	
0,76 - 1,00	408	367,37	210	188,38	80	72,88	22	19,99	2	1,80	2	1,80	—	—	1	0,52	—	
1,01 - 1,50	527	678,88	389	499,63	216	282,06	92	123,65	34	47,12	14	18,81	4	5,65	2	1,90	—	
1,51 - 2,00	300	537,22	224	398,87	158	283,38	93	168,52	47	84,53	24	42,77	8	14,45	4	7,50	1	
2,01 - 2,50	276	621,39	220	497,55	180	406,68	117	267,63	57	127,70	30	68,46	17	38,13	14	32,27	1	
2,51 - 3,00	235	661,13	180	504,46	158	440,94	79	220,86	64	180,26	45	125,99	20	56,20	6	16,55	3	
3,01 - 3,50	110	361,53	102	333,28	76	249,47	58	189,61	37	122,76	27	88,32	17	56,25	9	29,30	1	
3,51 - 4,00	144	543,02	111	419,63	113	424,52	84	314,48	52	195,57	44	163,92	15	56,53	4	15,00	2	
4,01 - 4,50	125	543,24	87	373,58	78	336,11	52	222,92	40	172,69	27	117,03	25	107,89	19	82,32	5	
4,51 - 5,00	92	444,79	67	321,15	47	225,90	44	212,43	30	144,53	21	101,10	10	48,30	7	33,60	2	
5,01 - 7,50	454	2 864,61	297	1.842,04	205	1.267,44	177	1 086,39	96	588,17	69	424,79	62	373,59	46	279,60	23	
7,51 - 10,00	290	2 529,25	172	1.491,00	122	1.063,71	74	646,47	52	450,17	32	275,73	25	211,92	24	204,23	9	
10,01 - 12,50	162	1.829,10	102	1.143,62	49	549,78	36	407,18	24	274,04	23	251,67	10	113,37	12	135,01	4	
12,51 - 15,00	108	1 469,06	55	740,60	34	464,47	28	373,25	7	99,53	7	97,34	9	124,02	7	94,54	1	
15,01 - 20,00	81	1.387,17	42	711,05	34	584,38	12	209,74	16	269,33	11	185,92	4	64,06	6	107,32	1	
20,01 - 25,00	32	723,58	17	390,13	9	196,08	4	92,25	7	166,29	2	42,60	4	92,43	2	42,91	1	
25,01 - 30,00	16	443,14	10	273,61	3	83,25	3	82,62	—	—	2	55,42	4	117,79	—	—	1	
30,01 - 40,00	15	509,02	5	168,32	2	71,75	5	170,98	1	32,10	1	40,00	1	36,79	1	36,60	1	
40,01 - 50,00	6	269,95	3	133,25	3	135,97	2	94,00	1	40,53	—	—	—	—	1	40,90	—	
50,01 - 75,00	8	463,58	2	123,14	2	121,20	2	124,89	—	—	—	—	—	—	—	—	—	
75,01 - 100,00	2	170,50	2	183,82	—	—	—	—	—	—	1	99,97	—	—	—	—	—	
100,01 - 150,00	—	—	2	253,00	1	115,00	—	—	—	—	—	—	—	—	—	—	—	
150,01 - 200,00	—	—	—	—	—	—	—	—	1	164,00	—	—	—	—	—	—	—	
200,01 - 250,00	—	—	—	—	—	—	—	—	—	—	—	—	—	—	—	—	—	
250,01 - 500,00	—	—	—	—	—	—	—	—	—	—	—	—	—	—	—	—	—	
500,01 - 1.000,00	—	—	—	—	—	—	—	—	—	—	—	—	—	—	—	—	—	
1.000,01 - 2.500,00	—	—	—	—	—	—	—	—	—	—	—	—	—	—	—	—	—	
oltre 2.500	—	—	—	—	—	—	—	—	—	—	—	—	—	—	—	—	—	
TOTALE	4.725	17.975,45	2.624	11.164,96	1.618	7.403,28	995	5.034,45	571	3.162,84	382	2.201,64	235	1.517,37	165	1.160,07	57	429,2

Segue C - PER ZONE

C 4

CLASSI DI SUPERFICIE DELLE AZIENDE <i>Etari</i>	AZIENDE FORMATE DA UN UNICO CORPO		AZIENDE I CUI TERRENI SONO															
	Aziende	Superficie	2		3		4		5		6		7		8		9	
			Aziende	Superficie	Aziende	Superficie	Aziende	Superficie	Aziende	Superficie	Aziende	Superficie	Aziende	Superficie	Aziende	Superficie	Aziende	Superficie
Fino a 0,10	463	36,24	6	0,50	1	0,08	—	—	—	—	—	—	—	—	—	—	—	
0,11 - 0,20	979	157,77	23	3,95	—	—	—	—	—	—	—	—	—	—	—	—	—	
0,21 - 0,30	1.245	350,12	62	17,57	3	0,90	1	0,30	—	—	—	—	—	—	—	—	—	
0,31 - 0,40	468	170,18	63	23,18	4	1,56	1	0,32	—	—	—	—	—	—	—	—	—	
0,41 - 0,50	688	315,06	110	51,23	3	1,42	2	0,97	—	—	—	—	—	—	—	—	—	
0,51 - 0,75	1.552	979,58	384	248,17	41	27,14	3	2,03	—	—	—	—	—	—	—	—	—	
0,76 - 1,00	1.060	956,04	371	334,00	72	65,63	13	12,23	4	3,63	—	—	—	—	—	—	—	
1,01 - 1,50	1.638	2.115,39	860	1.103,53	248	326,32	56	75,10	15	20,61	1	1,35	1	1,02	—	—	—	
1,51 - 2,00	851	1.519,56	528	942,85	233	415,05	42	76,23	11	19,92	4	7,56	1	1,80	—	—	—	
2,01 - 2,50	823	1.855,76	545	1.232,17	263	597,62	58	131,91	20	45,85	5	11,44	5	11,14	1	2,40	—	
2,51 - 3,00	760	2.161,01	442	1.243,66	267	752,15	98	276,17	37	104,96	7	19,84	3	8,40	1	2,77	—	
3,01 - 3,50	361	1.177,42	240	786,51	145	477,23	71	234,48	16	52,66	11	35,97	3	9,70	1	3,45	2	
3,51 - 4,00	514	1.925,89	381	1.427,43	213	803,71	104	391,49	49	182,15	15	56,35	5	18,99	4	15,78	—	
4,01 - 4,50	460	1.999,34	322	1.387,98	193	832,47	101	437,78	38	164,21	10	42,85	5	21,61	2	8,40	—	
4,51 - 5,00	266	1.279,06	181	868,78	120	575,07	76	362,73	32	155,04	5	24,33	5	24,07	—	—	—	
5,01 - 7,50	1.341	8 307,50	831	5 077,21	509	3.146,60	251	1.516,79	133	823,91	72	443,29	26	158,78	6	37,20	6	
7,51 - 10,00	908	7.852,47	463	4.021,78	282	2.433,09	130	1.111,72	78	676,58	46	405,75	20	176,70	7	61,88	5	
10,01 - 12,50	550	6.179,57	253	2.829,28	142	1.594,35	100	1.117,99	46	505,43	13	148,89	7	78,23	3	35,01	3	
12,51 - 15,00	386	5.280,53	183	2.475,97	90	1.232,90	39	530,32	30	410,68	16	219,33	6	81,77	2	26,87	—	
15,01 - 20,00	447	7.654,93	197	3.364,46	106	1.807,58	43	741,96	25	430,06	10	176,83	6	101,29	7	120,77	—	
20,01 - 25,00	201	4.498,75	91	2.018,99	33	734,71	12	261,50	8	179,43	8	179,82	1	20,42	2	45,26	1	
25,01 - 30,00	120	3.306,65	53	1.442,09	37	1.023,02	7	192,15	2	54,86	3	85,72	3	83,14	1	26,42	—	
30,01 - 40,00	133	4.558,25	50	1.710,09	28	964,84	14	461,55	4	133,85	2	68,64	1	39,24	1	37,80	—	
40,01 - 50,00	60	2.684,57	24	1.049,50	6	264,39	7	303,32	1	41,10	—	—	3	142,94	1	41,20	1	
50,01 - 75,00	60	3.567,71	26	1.568,08	27	1.598,95	8	482,45	6	359,23	2	107,75	—	—	2	129,99	—	
75,01 - 100,00	22	1.895,71	10	866,29	7	619,77	2	175,32	3	248,06	2	162,35	2	157,39	—	—	—	
100,01 - 150,00	13	1.575,57	7	890,76	7	825,97	1	125,00	1	104,00	—	—	1	150,00	1	108,00	—	
150,01 - 200,00	5	874,90	4	647,01	—	—	—	—	—	—	—	—	—	—	—	—	—	
200,01 - 250,00	2</																	

TAV. 8 — Aziende per classe di superficie e principali coltivazioni praticate (a)

Superficie in ettari

CLASSI DI SUPERFICIE DELLE AZIENDE <i>Ettari</i>	TOTALE		AZIENDE CHE PRATICANO LA COLTIVAZIONE DI													
	Aziende	Superficie	Frumento			Foraggere						Vite				
			Aziende	Superficie		Prati avvicendati ed erbai		Prati permanenti e pascoli		Coltura specializzata (vigneto)		Coltura promiscua				
				totale delle aziende	a frumento	Aziende	totale delle aziende	a prati avvicen- dati ed erbai	Aziende	totale delle aziende	a prati perma- nenti e pascoli	Aziende	totale delle aziende	a vigneto	Aziende	Superficie totale delle aziende
A - TOTALE																
Fino a 0,10	598	47,17	32	2,87	1,99	73	6,07	4,41	78	6,05	5,99	175	15,07	11,00	219	17,49
0,11 - 0,20	1.311	211,62	132	21,92	15,04	218	35,25	25,02	219	35,34	29,24	435	70,57	46,56	479	77,89
0,21 - 0,30	1.820	510,96	383	109,13	74,78	438	124,18	83,37	303	84,43	67,23	585	162,62	111,20	682	191,73
0,31 - 0,40	765	279,92	171	63,05	34,94	183	67,71	43,76	189	69,32	56,46	216	79,52	49,88	300	109,74
0,41 - 0,50	1.256	577,04	396	182,29	100,35	384	176,92	104,00	286	131,28	100,08	415	191,00	114,74	479	220,37
0,51 - 0,75	2.953	1.882,97	1.131	722,01	349,10	1.147	734,53	398,96	678	435,03	298,07	998	640,69	345,64	1.197	765,83
0,76 - 1,00	2.502	2.255,11	1.131	1.021,94	403,88	1.251	1.132,92	524,72	738	666,80	395,37	921	826,71	406,93	1.075	970,85
1,01 - 1,50	4.534	5.868,27	2.512	3.271,31	1.152,59	2.568	3.347,04	1.430,26	1.572	2.044,68	1.108,67	1.754	2.275,45	961,00	2.091	2.718,42
1,51 - 2,00	2.860	5.116,15	1.824	3.263,26	1.037,82	1.771	3.173,57	1.258,47	1.188	2.135,70	1.027,28	1.178	2.105,37	771,52	1.399	2.512,17
2,01 - 2,50	3.055	6.908,27	2.063	4.673,54	1.382,93	2.084	4.718,57	1.785,57	1.398	3.160,41	1.424,78	1.291	2.918,64	1.008,28	1.529	3.459,02
2,51 - 3,00	2.760	7.785,53	2.013	5.684,10	1.624,65	2.038	5.756,21	2.132,75	1.335	3.770,03	1.557,60	1.147	3.226,23	945,74	1.442	4.076,03
3,01 - 3,50	1.502	4.923,42	1.116	3.657,73	1.023,45	1.142	3.743,50	1.371,68	764	2.503,07	1.053,62	643	2.113,19	545,89	789	2.581,10
3,51 - 4,00	2.173	8.157,08	1.713	6.433,14	1.765,67	1.667	6.258,14	2.226,92	1.130	4.240,52	1.726,99	914	3.435,96	852,88	1.152	4.321,69
4,01 - 4,50	1.887	8.163,24	1.490	6.444,32	1.798,71	1.464	6.332,75	2.404,85	967	4.182,05	1.692,45	771	3.330,59	777,33	987	4.271,43
4,51 - 5,00	1.179	5.666,66	940	4.517,08	1.254,85	936	4.499,39	1.586,74	600	2.885,37	1.145,14	534	2.566,00	593,28	593	2.849,77
5,01 - 7,50	5.488	33.814,32	4.492	27.728,86	7.354,74	4.432	27.291,12	10.005,50	3.074	18.973,78	7.027,86	2.499	15.446,22	3.047,82	2.862	17.573,76
7,51 - 10,00	3.297	28.568,48	2.777	24.092,04	6.516,35	2.714	23.536,53	8.722,48	1.905	16.543,83	5.703,62	1.655	14.373,67	2.263,70	1.592	13.757,05
10,01 - 12,50	1.862	20.885,06	1.552	17.414,52	4.749,35	1.510	16.954,76	6.356,75	1.073	12.017,97	4.189,25	893	10.044,08	1.331,69	934	10.496,31
12,51 - 15,00	1.175	15.999,11	1.003	13.660,59	3.901,20	997	13.578,13	5.194,84	600	8.174,35	2.655,68	617	8.385,05	910,72	501	6.825,35
15,01 - 20,00	1.226	20.991,24	1.042	17.805,38	5.101,60	1.039	17.753,15	6.916,86	614	10.454,19	3.694,87	603	10.316,73	1.231,66	539	9.212,41
20,01 - 25,00	522	11.684,45	433	9.670,75	2.719,81	426	9.516,75	3.633,43	256	5.754,08	2.181,67	262	5.873,68	455,68	210	4.685,98
25,01 - 30,00	323	8.897,77	260	7.154,48	2.043,89	257	7.070,38	2.682,82	162	4.466,73	1.754,15	154	4.229,99	287,40	113	3.114,90
30,01 - 40,00	344	11.813,75	260	8.897,07	2.470,42	258	8.723,07	3.395,99	178	6.093,70	2.680,32	147	5.010,92	238,02	119	4.054,25
40,01 - 50,00	160	7.089,93	114	5.040,17	1.432,81	112	4.943,39	1.723,29	78	3.465,82	1.528,12	71	3.154,30	133,85	44	1.950,69
50,01 - 75,00	196	11.746,22	136	8.122,15	2.380,93	137	8.168,07	3.279,41	94	5.650,21	2.995,83	71	4.166,64	214,56	41	2.452,41
75,01 - 100,00	76	6.547,93	49	4.248,78	1.060,65	51	4.435,29	1.809,72	37	3.164,74	1.706,29	22	1.919,19	119,95	16	1.422,27
100,01 - 150,00	45	5.540,59	32	3.917,10	920,45	33	4.013,91	1.285,91	23	2.849,15	1.126,81	19	2.379,98	120,06	7	888,43
150,01 - 200,00	17	2.889,38	10	1.711,91	373,44	9	1.524,91	575,13	9	1.489,46	764,07	4	688,01	20,51	1	186,00
200,01 - 250,00	13	2.844,88	8	1.757,19	517,15	8	1.757,19	445,34	8	1.759,19	839,34	2	442,55	1,65	3	667,34
250,01 - 500,00	9	3.043,36	6	2.055,02	392,50	6	2.055,02	940,15	7	2.402,14	1.098,42	1	486,04	20,00	2	736,65
500,01 - 1.000,00	5	3.862,66	1	587,89	150,00	1	587,89	280,00	4	3.274,77	1.109,54	1	587,89	0,90	—	—
1.000,01 - 2.500,00	2	2.764,73	—	—	—	—	—	—	2	2.764,73	1.236,41	—	—	—	—	—
oltre 2.500	1	2.964,38	—	—	—	—	—	—	1	2.964,38	89,43	—	—	—	—	—
TOTALE	45.916	260.301,45	29.222	193.932,19	54.106,04	29.354	192.016,31	72.629,10	19.570	138.613,30	54.070,65	18.998	111.462,55	17.940,04	21.397	107.167,33

B - PER FORMA DI CONDUZIONE
CONDUZIONE DIRETTA DEL COLTIVATORE

Fino a 0,10	586	46,22	32	2,87	1,99	73	6,07	4,41	72	5,62	4,98	174	14,97	10,90	218	17,39
0,11 - 0,20	1.275	205,53	131	21,77	14,96	212	34,28	24,12	207	33,25	27,57	417	67,61	43,86	470	76,34
0,21 - 0,30	1.717	481,74	375	106,82	73,56	421	119,31	80,69	274	76,17	61,13	522	144,78	95,03	663	186,40
0,31 - 0,40	710	259,40	167	61,65	34,32	168	61,95	40,66	173	63,45	52,02	189	69,31	41,27	286	104,53
0,41 - 0,50	1.164	534,52	384	176,73	97,43	359	165,23	96,92	268	122,99	94,35	364	167,39	96,08	457	210,22
0,51 - 0,75	2.682	1.708,56	1.072	683,82	332,49	1.065	681,79	369,62	620	397,66	273,84	844	541,58	274,93	1.127	720,60
0,76 - 1,00	2.242	2.019,54	1.061	958,81	383,11	1.149	1.040,44	481,82	671	605,35	358,80	782	709,87	318,19	994	897,46
1,01 - 1,50	4.033	5.217,38	2.343	3.008,56	1.069,21	2.347	3.053,81	1.308,95	1.374	1.787,04	963,77	1.475	1.944,29	736,92	1.909	2.481,25
1,51 - 2,00	2.518	4.501,88	1.652	2.954,57	953,97	1.603	2.868,64	1.150,48	1.018	1.827,48	886,66	964	1.722,62	564,12	1.259	2.257,95
2,01 - 2,50	2.634	5.957,09	1.831	4.148,25	1.253,84	1.823	4.130,64	1.563,11	1.194	2.698,52	1.236,32	1.062	2.402,94	730,81	1.329	3.007,20
2,51 - 3,00	2.366	6.674,48	1.761	4.973,80	1.465,24	1.752	4.950,00	1.855,55	1.119	3.160,73	1.319,55	933	2.625,22	656,29	1.246	3.521,83
3,01 - 3,50	1.251	4.102,19	943	3.092,88	894,68	963	3.157,55	1.168,11	599	1.961,98	837,61	501	1.648,85	370,34	652	2.133,02
3,51 - 4,00	1.798	6.742,79	1.431	5.369,00	1.539,98	1.389	5.210,05	1.886,32	889	3.329,78	1.369,00	705	2.647,36	557,21	962	3.604,39
4,01 - 4,50	1.580	6.832,46	1.240	5.361,55	1.570,44	1.222	5.283,02	2.027,81	755	3.264,20	1.369,76	583	2.517,24	476,70	830	3.589,90
4,51 - 5,00	921	4.421,08	734	3.523,23	1.033,40	728	3.495,24	1.242,99	433	2.079,42	852,35	381	1.827,37	330,22	450	2.161,18
5,01 - 7,50	4.061	24.895,69	3.236	19.840,78	5.638,36	3.174	19.420,42	7.151,16	2.031	12.458,16	5.045,10	1.571	9.631,40	1.329,97	2.020	12.319,46
7,51 - 10,00	2.236	19.322,09	1.803	15.590,14	4.518,62	1.757	15.187,03	5.712,41	1.138	9.837,50	3.811,82	912	7.894,74	890,55	1.017	8.759,21
10,01 - 12,50	1.217	13.638,34	959	10.752,91	3.204,58	930	10.429,53	3.961,04	605	6.770,94	2.778,57	473	5.318,24	477,74	562	6.318,86
12,51 - 15,00	772	10.497,61	633	8.608,55	2.640,05	630	8.564,86	3.298,16	338	4.599,99	1.696,49	337	4.562,37	373,72	308	4.189,84
15,01 - 20,00	824	14.127,30	671	11.473,77	3.532,01	665	11.370,30	4.538,19	375	6.408,28	2.526,73	366	6			

Segue Tav. 8 — Aziende per classe di superficie e principali coltivazioni praticate

Superficie in ettari

CLASSI DI SUPERFICIE DELLE AZIENDE <i>Ettari</i>	TOTALE		AZIENDE CHE PRATICANO LA COLTIVAZIONE DI												
	Aziende	Superficie	Frumento				Foraggiere				Vite				
			Superficie		Prati avvicendati ed erbai		Prati permanenti e pascoli		Coltura specializzata (vigneto)		Coltura promiscua				
			Aziende	Superficie	Aziende	Superficie	Aziende	Superficie	Aziende	Superficie	Aziende	Superficie			
			totale delle aziende	a frumento	Aziende	totale delle aziende	a prati avvicendati ed erbai	Aziende	totale delle aziende	a prati permanenti e pascoli	Aziende	totale delle aziende	a vigneto	Aziende	Superficie totale delle aziende

Segue B — PER FORMA DI CONDUZIONE

ALTRA FORMA DI CONDUZIONE

Fino a 0,10	—	—	—	—	—	—	—	—	—	—	—	—	—	—	—	—
0,11 - 0,20	20	3,34	1	0,15	0,08	4	0,62	0,55	3	0,46	0,38	11	1,81	1,76	6	1,05
0,21 - 0,30	80	22,93	6	1,80	0,86	14	4,11	2,12	17	5,01	3,29	55	15,66	14,51	11	3,16
0,31 - 0,40	29	10,84	3	1,08	0,50	10	3,82	1,85	2	0,75	0,75	17	6,37	5,66	8	3,02
0,41 - 0,50	68	31,39	9	4,18	2,12	17	8,02	5,20	9	4,06	3,04	42	19,44	16,38	15	6,95
0,51 - 0,75	194	125,53	46	29,85	13,01	56	36,30	19,73	34	21,92	13,30	123	79,81	60,88	50	32,22
0,76 - 1,00	136	122,81	23	20,79	7,79	41	36,86	18,07	27	24,59	17,56	83	74,63	61,86	35	31,57
1,01 - 1,50	225	288,11	89	114,46	38,97	84	109,73	44,78	67	85,76	47,93	133	168,74	123,89	72	92,61
1,51 - 2,00	103	182,22	43	76,30	21,65	41	73,43	20,75	31	55,24	23,53	73	128,96	87,92	33	58,49
2,01 - 2,50	83	186,49	37	84,45	22,39	28	62,57	21,63	25	55,42	22,98	50	112,70	79,28	20	44,82
2,51 - 3,00	42	118,36	22	61,94	16,68	18	51,44	14,92	10	28,31	8,70	26	73,15	52,90	8	22,81
3,01 - 3,50	18	58,49	11	35,57	11,15	10	32,67	8,85	7	22,87	8,07	12	38,92	17,07	8	25,67
3,51 - 4,00	22	82,54	13	48,83	10,70	12	45,13	11,88	15	56,18	24,32	10	37,78	15,30	13	48,94
4,01 - 4,50	16	68,70	13	55,81	17,05	9	38,69	12,85	4	17,34	4,74	7	30,00	15,30	7	30,89
4,51 - 5,00	12	57,59	6	28,50	4,51	5	27,50	4,90	8	38,23	16,21	7	33,36	13,56	4	18,70
5,01 - 7,50	21	125,51	17	102,27	22,02	16	96,55	28,22	11	57,27	21,11	9	56,03	17,90	11	66,84
7,51 - 10,00	4	32,66	4	32,66	10,90	3	24,85	5,72	3	24,85	6,15	1	7,60	1,00	2	17,25
10,01 - 12,50	—	—	—	—	—	—	—	—	—	—	—	—	—	—	—	—
12,51 - 15,00	2	28,28	2	28,28	5,25	2	28,28	15,20	1	13,65	5,40	1	13,65	0,15	2	28,28
15,01 - 20,00	2	34,88	2	34,88	9,91	2	34,88	14,47	1	16,50	4,50	—	—	—	1	18,38
20,01 - 25,00	—	—	—	—	—	—	—	—	—	—	—	—	—	—	—	—
25,01 - 30,00	—	—	—	—	—	—	—	—	—	—	—	—	—	—	—	—
30,01 - 40,00	—	—	—	—	—	—	—	—	—	—	—	—	—	—	—	—
40,01 - 50,00	—	—	—	—	—	—	—	—	—	—	—	—	—	—	—	—
50,01 - 75,00	—	—	—	—	—	—	—	—	—	—	—	—	—	—	—	—
75,01 - 100,00	—	—	—	—	—	—	—	—	—	—	—	—	—	—	—	—
100,01 - 150,00	—	—	—	—	—	—	—	—	—	—	—	—	—	—	—	—
150,01 - 200,00	—	—	—	—	—	—	—	—	—	—	—	—	—	—	—	—
200,01 - 250,00	—	—	—	—	—	—	—	—	—	—	—	—	—	—	—	—
250,01 - 500,00	—	—	—	—	—	—	—	—	—	—	—	—	—	—	—	—
500,01 - 1.000,00	—	—	—	—	—	—	—	—	—	—	—	—	—	—	—	—
1.000,01 - 2.500,00	—	—	—	—	—	—	—	—	—	—	—	—	—	—	—	—
oltre 2.500	—	—	—	—	—	—	—	—	—	—	—	—	—	—	—	—
TOTALE	1.077	1.580,67	347	761,80	215,54	372	711,85	251,69	275	538,41	231,96	660	898,61	585,32	306	551,65

C — PER ZONA ALTIMETRICA

MONTAGNA

Fino a 0,10	59	4,63	2	0,20	0,10	3	0,27	0,24	41	3,03	4,11	6	0,54	0,46	5	0,44
0,11 - 0,20	151	23,87	2	0,31	0,23	13	2,05	1,64	112	17,66	16,26	16	2,71	1,49	17	2,55
0,21 - 0,30	156	42,86	9	2,47	1,65	28	7,97	6,37	104	28,35	24,87	26	7,36	4,79	26	7,35
0,31 - 0,40	93	33,92	3	1,14	0,64	5	1,95	1,55	78	28,41	26,04	14	5,24	3,39	6	2,23
0,41 - 0,50	151	69,42	13	6,00	2,05	26	12,12	8,30	104	47,50	38,39	31	14,67	9,51	29	13,68
0,51 - 0,75	277	175,68	28	17,73	6,96	40	25,84	15,38	203	129,32	97,93	51	32,11	20,64	39	25,55
0,76 - 1,00	256	229,46	33	29,60	8,33	50	44,72	17,73	194	173,49	119,50	48	44,01	19,97	42	37,47
1,01 - 1,50	437	566,45	76	101,98	26,05	84	109,43	38,97	352	459,08	289,17	97	126,63	59,78	80	105,62
1,51 - 2,00	329	590,47	81	146,01	34,43	77	139,70	40,00	288	515,93	296,55	78	140,79	47,75	84	151,47
2,01 - 2,50	417	943,90	144	326,36	76,45	142	322,03	96,09	357	806,85	432,34	106	238,85	64,98	123	278,70
2,51 - 3,00	347	977,99	103	289,14	60,93	106	297,25	80,68	308	870,05	457,40	65	181,85	33,89	84	235,26
3,01 - 3,50	214	702,33	65	214,30	44,07	63	206,25	50,45	197	646,90	355,31	51	166,18	30,77	58	190,09
3,51 - 4,00	303	1.136,17	105	393,48	67,15	97	364,18	76,10	282	1.055,68	566,09	63	236,38	41,57	81	303,36
4,01 - 4,50	281	1.216,98	79	342,80	65,84	74	320,68	70,73	267	1.157,60	654,21	51	218,49	27,18	56	243,23
4,51 - 5,00	164	787,33	38	181,87	32,12	38	181,49	42,82	151	724,68	407,74	34	162,28	24,40	36	172,29
5,01 - 7,50	802	4.950,83	238	1.460,27	204,19	219	1.327,30	239,44	750	4.626,89	2.388,25	137	831,37	158,68	177	1.066,84
7,51 - 10,00	489	4.236,37	146	1.272,24	160,58	122	1.064,69	147,86	470	4.069,44	2.139,38	82	700,80	129,28	86	747,73
10,01 - 12,50	287	3.212,42	80	891,86	86,76	65	724,45	115,12	274	3.067,72	1.566,06	40	451,06	54,47	49	544,79
12,51 - 15,00	149	2.023,81	35	536,32	44,03	32	440,21	61,65	144	1.957,44	1.038,78	14	190,50	20,03	20	272,42
15,01 - 20,00	161	2.771,26	25	485,67	29,66	26	433,30	43,35	151	2.598,00	1.463,85	11	182,85	14,83	18	305,12
20,01 - 25,00	79	1.775,58	18	397,73	14,10	10	220,51	13,15	76	1.708,66	1.036,75	4	88,52	7,05	6	131,78
25,01 - 30,00	51	1.407,52	7	187,38	12,35	7	188,73	17,86	50	1.381,89	865,86	2	53,40	5,55	3	81,45
30,01 - 40,00	73	2.535,55	9	302,57	11,95	5	174,53	6,15	70	2.426,07	1.797,61	4	141,56	8,77	4	140,02
40,01 - 50,00	40	1.762,18	5	219,45	6,80	3	130,67	13,10	36	1.589,79	1.181,69	2	88,80	21,80	—	—
50,01 - 75,00	49	2.971,65	2	129,51	1,65	4	228,90	10,95	46	2.795,25	2.387,34	—	—	—	1	51,77
75,01 - 100,00	21	1.778,58	1	75,14	0,30	1	84,60	6,00	18	1.522,09	1.360,69	1	84,60	2,50	—	—
100,01 - 150,00	10	1.273,08	2	267,79	11,46	1	127,00	27,00	8	1.054,58	783,14	2	267,79	39,54	—	—
150,01 - 200,00	7	1.203,47	1	190,00	1,00	—	—	—	6	1.003,47	694,15	1	190,00	3,00	1	186,00
200,01 - 250,00	5	1.087,69	—	—	—	—	—	—	5	1.087,69	781,32	1	231,04	0,15	—	—
250,01 - 500,00	3	988,34	—	—	—	—	—	—	3	988,34	978,91	—	—	—	—	—
500,01 - 1.000,00	4															

Segue Tav. 8 — Aziende per classe di superficie e principali coltivazioni praticate

Superficie in ettari

CLASSI DI SUPERFICIE DELLE AZIENDE <i>Ettari</i>	TOTALE		AZIENDE CHE PRATICANO LA COLTIVAZIONE DI											
	Aziende	Superficie	Frumento			Foraggero						Vite		
			Aziende	Superficie		Prati avvicendati ed erbai			Prati permanenti e pascoli			Coltura specializzata (vigneto)		Coltura promiscua
				totale delle aziende	a frumento	Aziende	totale delle aziende	a prati avvicen- dati ed erbai	Aziende	totale delle aziende	a prati perma- nenti e pascoli	Aziende	totale delle aziende	a vigneto

Segue C — PER ZONA ALTIMETRICA

C O L L I N A

Fino a 0,10	69	5,72	—	—	—	15	1,26	0,75	11	0,85	0,65	35	3,12	2,57	21	1,71
0,11 - 0,20	158	26,03	2	0,30	0,21	32	5,23	3,59	46	7,77	6,00	105	17,09	13,63	40	6,99
0,21 - 0,30	353	99,21	28	8,05	4,91	95	27,19	15,84	99	28,04	20,91	214	59,96	50,46	99	27,82
0,31 - 0,40	136	50,76	7	2,62	1,22	23	8,95	5,53	40	14,92	11,15	85	31,57	27,38	26	9,89
0,41 - 0,50	302	138,94	35	16,22	6,60	87	40,31	22,47	81	37,42	25,73	190	87,21	64,68	85	39,13
0,51 - 0,75	694	449,25	135	88,46	32,34	251	163,28	81,58	195	126,47	68,11	490	316,66	212,84	180	118,51
0,76 - 1,00	726	654,12	196	177,79	47,73	310	282,47	118,79	252	227,36	104,38	507	455,64	281,23	249	225,22
1,01 - 1,50	1.278	1.658,50	503	666,02	156,50	622	813,35	284,82	539	705,59	298,47	938	1.217,83	664,29	460	601,85
1,51 - 2,00	861	1.542,71	463	832,26	176,20	467	843,43	261,80	420	755,61	262,72	643	1.150,91	551,60	346	622,49
2,01 - 2,50	918	2.076,08	533	1.211,25	219,27	573	1.297,45	363,23	522	1.179,64	400,39	689	1.556,84	717,53	373	845,26
2,51 - 3,00	798	2.238,58	539	1.515,04	259,84	557	1.565,50	413,55	513	1.438,86	443,18	610	1.710,92	683,82	330	926,92
3,01 - 3,50	438	1.437,07	310	1.015,74	182,45	339	1.110,50	287,68	291	953,44	302,36	329	1.080,89	386,15	180	587,85
3,51 - 4,00	583	2.191,92	448	1.685,40	278,03	437	1.644,17	424,95	419	1.574,51	463,76	439	1.651,23	572,35	263	988,84
4,01 - 4,50	473	2.043,07	365	1.575,72	250,60	361	1.558,31	387,01	361	1.559,93	460,53	349	1.505,56	517,95	227	978,86
4,51 - 5,00	329	1.585,25	259	1.247,78	212,75	257	1.239,81	295,42	241	1.161,58	344,29	252	1.212,59	407,67	136	654,62
5,01 - 7,50	1.505	9.280,04	1.259	7.790,33	1.293,48	1.257	7.758,61	2.023,47	1.216	7.518,63	2.075,46	1.167	7.201,99	2.033,77	755	4.658,28
7,51 - 10,00	859	7.461,41	755	6.566,92	1.129,24	755	6.570,43	1.758,45	717	6.235,34	1.567,44	702	6.096,67	1.313,88	404	3.495,59
10,01 - 12,50	454	5.104,93	387	4.355,01	713,78	378	4.260,78	1.048,81	397	4.466,00	1.175,91	350	3.942,02	796,37	241	2.729,44
12,51 - 15,00	271	3.675,57	241	3.266,07	559,99	244	3.303,93	827,18	231	3.129,19	787,03	226	3.062,89	527,15	129	1.748,75
15,01 - 20,00	223	3.807,09	195	3.319,43	479,97	193	3.288,79	793,83	196	3.336,59	1.000,81	169	2.883,25	766,79	115	1.978,45
20,01 - 25,00	84	1.904,91	71	1.607,28	191,22	69	1.563,29	263,94	77	1.740,17	496,63	59	1.343,57	195,55	41	939,08
25,01 - 30,00	45	1.247,98	39	1.081,60	93,67	36	1.000,32	132,60	41	1.135,98	362,09	33	912,75	118,44	27	755,76
30,01 - 40,00	37	1.264,91	34	1.161,08	104,46	29	981,38	188,50	35	1.197,55	293,14	30	1.014,46	103,66	21	728,18
40,01 - 50,00	16	714,60	14	620,67	48,70	14	620,67	111,80	13	585,06	146,61	12	528,10	38,85	11	496,99
50,01 - 75,00	14	832,81	8	471,03	39,60	10	581,18	61,42	12	695,81	236,29	9	528,33	93,80	8	468,79
75,01 - 100,00	5	454,29	3	283,79	5,40	4	367,83	16,50	5	454,29	98,01	5	454,29	29,21	3	283,70
100,01 - 150,00	4	488,21	2	235,21	12,00	4	488,21	57,70	4	488,21	96,40	3	373,21	26,70	2	258,21
150,01 - 200,00	1	164,00	—	—	—	1	164,00	7,00	1	164,00	42,60	1	164,00	7,00	—	—
200,01 - 250,00	—	—	—	—	—	—	—	—	—	—	—	—	—	—	—	—
250,01 - 500,00	—	—	—	—	—	—	—	—	—	—	—	—	—	—	—	—
500,01 - 1.000,00	—	—	—	—	—	—	—	—	—	—	—	—	—	—	—	—
1.000,01 - 2.500,00	—	—	—	—	—	—	—	—	—	—	—	—	—	—	—	—
oltre 2.500	—	—	—	—	—	—	—	—	—	—	—	—	—	—	—	—
TOTALE	11.634	52.597,96	6.831	40.801,07	6.500,16	7.420	41.550,63	10.258,21	6.975	40.918,81	11.591,05	8.641	40.563,55	11.205,32	4.772	25.177,18

P I A N U R A

Fino a 0,10	470	36,82	30	2,67	1,89	55	4,54	3,42	26	2,17	1,23	134	11,41	7,97	193	15,34
0,11 - 0,20	1.002	161,72	128	21,31	14,60	173	27,97	19,79	61	9,91	6,98	314	50,77	31,44	422	68,35
0,21 - 0,30	1.311	368,89	346	98,61	68,18	315	89,02	61,16	100	28,04	21,45	345	95,30	55,95	557	156,56
0,31 - 0,40	536	195,24	161	59,29	33,08	155	56,81	36,68	71	25,99	19,27	117	42,71	19,11	268	97,62
0,41 - 0,50	803	368,68	348	160,07	91,70	271	124,49	73,23	101	46,36	35,96	194	89,12	40,55	365	167,56
0,51 - 0,75	1.982	1.258,04	968	615,82	309,80	856	545,41	302,00	280	179,24	132,03	457	291,92	112,16	978	621,77
0,76 - 1,00	1.520	1.371,53	902	814,55	347,82	891	805,73	388,20	292	265,95	171,49	366	327,06	105,73	784	708,16
1,01 - 1,50	2.819	3.643,32	1.933	2.503,31	970,00	1.862	2.424,26	1.106,47	681	880,01	521,03	719	930,59	236,93	1.551	2.010,95
1,51 - 2,00	1.670	2.982,97	1.280	2.284,99	827,19	1.227	2.190,44	956,67	480	864,16	468,01	457	813,67	172,17	969	1.738,21
2,01 - 2,50	1.720	3.888,29	1.386	3.135,93	1.087,21	1.369	3.099,09	1.326,25	519	1.173,92	592,05	496	1.122,95	225,77	1.033	2.335,06
2,51 - 3,00	1.615	4.568,96	1.371	3.879,92	1.303,88	1.375	3.893,46	1.638,52	514	1.461,12	657,02	472	1.333,46	228,03	1.028	2.913,85
3,01 - 3,50	850	2.784,02	741	2.427,69	796,93	740	2.426,75	1.033,55	276	902,73	395,95	263	866,12	128,97	551	1.803,16
3,51 - 4,00	1.287	4.828,99	1.160	4.354,26	1.420,49	1.133	4.249,79	1.725,87	429	1.610,33	697,14	412	1.548,35	238,96	808	3.029,49
4,01 - 4,50	1.133	4.903,19	1.046	4.526,30	1.482,27	1.029	4.453,76	1.947,11	339	1.464,52	577,71	371	1.606,54	232,20	704	3.049,34
4,51 - 5,00	686	3.294,08	643	3.087,43	1.009,98	641	3.078,09	1.248,50	208	999,11	393,11	248	1.191,13	161,21	421	2.022,86
5,01 - 7,50	3.181	19.583,45	2.995	18.478,26	5.857,07	2.956	18.205,21	7.742,59	1.108	6.828,26	2.564,15	1.195	7.412,86	855,37	1.930	11.848,64
7,51 - 10,00	1.949	16.870,70	1.876	16.252,88	5.226,53	1.837	15.901,41	6.816,17	718	6.239,05	1.996,80	871	7.576,20	820,54	1.102	9.513,73
10,01 - 12,50	1.121	12.567,71	1.085	12.167,75	3.948,81	1.067	11.969,53	5.192,82	402	4.484,25	1.447,28	503	5.651,00	480,85	644	7.222,08
12,51 - 15,00	755	10.299,73	723	9.858,20	3.297,18	721	9.833,99	4.306,01	225	3.087,72	829,87	377	5.131,66	363,54	352	4.804,18
15,01 - 20,00	842	14.412,89	818	14.000,28	4.592,03	820	14.031,06	6.079,68	267	4.519,60	1.230,21	423	7.250,63	404,04	406	6.928,84
20,01 - 25,00	359	8.003,96	344	7.665,74	2.514,49	347	7.732,95	3.356,34	103	2.305,25	648,29	199	4.441,59	253,08	163	3.615,12
25,01 - 30,00	227	6.242,27	214	5.885,50	1.937,87	214	5.881,33	2.532,36	71	1.948,86	526,20	119	3.263,84	163,41	83	2.277,69
30,01 - 40,00	234	8.013,29	217	7.433,42	2.354,01	224	7.567,16	3.201,34	73	2.470,08	589,57	113	3.854,			

TAV. 9 — Aziende per classe

CLASSI DI SUPERFICIE DELLE AZIENDE Ettari	AZIENDE CON BESTIAME BOVINO								AZIENDE SENZA		
	Aziende		Capi						Aziende		
	Numero	Superficie	Bovini		Altri				Numero	Superficie	
			Totale	di cui vacche da latte	Bufalini	Ovini e caprini	Suini	Equini			
Senza terreno agrario . . .	7	—	74	20	—	—	—	—	—	—	A - T
fino a 0,10	5	0,43	11	6	—	—	—	10	3	74	—
0,11 - 0,20	27	4,42	51	20	—	—	—	2	—	20	1,3
0,21 - 0,30	55	15,85	98	48	—	—	72	2	5	54	8,0
0,31 - 0,40	49	18,01	85	37	—	—	2	18	14	151	42,0
0,41 - 0,50	95	43,90	156	64	—	—	3	2	9	72	26,0
0,51 - 0,75	458	297,76	798	346	—	—	22	10	12	133	61,0
0,76 - 1,00	636	577,05	1.192	564	—	—	6	89	63	362	233,0
1,01 - 1,50	1.864	2.451,22	4.309	1.777	—	—	99	107	127	343	310,0
1,51 - 2,00	1.613	2.898,49	4.023	1.939	—	—	172	423	532	711	920,0
2,01 - 2,50	2.024	4.585,22	5.824	2.823	—	—	88	398	537	380	676,0
2,51 - 3,00	2.080	5.885,95	7.359	3.461	—	—	174	577	772	340	766,0
3,01 - 3,50	1.181	3.873,96	4.839	2.200	—	—	196	713	863	237	665,0
3,51 - 4,00	1.806	6.783,37	8.286	3.572	—	—	139	470	492	107	352,0
4,01 - 4,50	1.653	7.155,47	8.847	3.499	—	—	190	965	755	128	480,0
4,51 - 5,00	1.055	5.072,28	5.927	2.425	—	—	147	709	667	78	336,0
5,01 - 7,50	3.755	23.050,23	27.620	10.410	—	—	174	464	395	47	225,0
7,51 - 10,00	3.134	27.156,89	31.711	11.097	—	—	826	2.287	1.536	101	598,0
10,01 - 12,50	1.770	19.862,07	22.987	7.641	—	—	552	2.084	1.210	30	255,0
12,51 - 15,00	1.114	15.166,45	17.758	5.462	—	—	461	1.498	757	12	133,0
15,01 - 20,00	1.174	20.098,03	22.619	6.796	—	—	387	909	494	10	132,0
20,01 - 25,00	491	10.984,07	11.817	3.490	—	—	290	1.268	606	9	150,0
25,01 - 30,00	307	8.453,69	8.542	2.642	—	—	136	508	285	6	137,0
30,01 - 40,00	318	10.913,45	10.995	3.366	—	—	101	329	186	2	57,0
40,01 - 50,00	137	6.052,25	5.455	1.740	—	—	222	528	250	3	105,0
50,01 - 75,00	172	10.230,39	9.694	2.997	—	—	93	228	144	2	84,0
75,01 - 100,00	64	5.519,22	5.076	1.522	—	—	169	543	242	4	266,0
100,01 - 150,00	34	4.127,38	4.078	1.503	—	—	38	119	101	1	89,0
150,01 - 200,00	11	1.845,41	1.423	620	—	—	6	364	167	1	119,0
200,01 - 250,00	8	1.753,10	1.759	558	—	—	26	530	40	—	—
250,01 - 500,00	7	2.349,36	2.242	766	—	—	5	442	47	—	—
500,01 - 1.000,00	1	587,89	419	194	—	—	3	180	92	—	—
1.000,01 - 2.500,00	—	—	—	—	—	—	—	—	6	—	—
oltre 2.500	—	—	—	—	—	—	—	—	—	—	—
TOTALE	27.105	207.813,26	236.074	83.605	—	—	4.799	16.776	11.409	3.418	7.236,0

B - PER FORME DI CONDUZIONE DIRETTA												
Senza terreno agrario . . .	7	—	74	20	—	—	—	—	—	—	—	—
fino a 0,10	5	0,43	11	6	—	—	—	—	10	3	48	—
0,11 - 0,20	26	4,22	49	20	—	—	—	2	2	—	20	1,3
0,21 - 0,30	50	14,37	92	42	—	—	—	72	2	5	53	8,0
0,31 - 0,40	46	16,89	81	35	—	—	—	2	8	11	148	41,0
0,41 - 0,50	91	42,06	143	57	—	—	—	3	2	8	70	25,0
0,51 - 0,75	432	280,92	733	310	—	—	—	22	10	10	124	57,0
0,76 - 1,00	602	546,09	1.127	529	—	—	—	6	85	56	345	222,0
1,01 - 1,50	1.739	2.282,03	4.013	1.623	—	—	—	98	102	118	315	285,0
1,51 - 2,00	1.470	2.638,85	3.701	1.760	—	—	—	169	398	491	648	838,0
2,01 - 2,50	1.794	4.063,27	5.216	2.492	—	—	—	88	377	493	344	612,0
2,51 - 3,00	1.802	5.100,53	6.493	3.048	—	—	—	173	548	683	300	677,0
3,01 - 3,50	1.001	3.284,48	4.178	1.861	—	—	—	196	665	748	216	606,0
3,51 - 4,00	1.499	5.624,19	6.981	2.985	—	—	—	134	418	429	93	306,0
4,01 - 4,50	1.396	6.041,23	7.633	2.949	—	—	—	190	885	645	117	438,0
4,51 - 5,00	824	3.956,77	4.721	1.924	—	—	—	145	621	557	70	301,0
5,01 - 7,50	3.738	22.952,70	27.494	10.349	—	—	—	174	393	315	43	206,0
7,51 - 10,00	2.123	18.342,69	21.751	7.665	—	—	—	826	2.255	1.531	99	586,0
10,01 - 12,50	1.156	12.960,93	15.100	5.099	—	—	—	528	1.440	866	21	178,0
12,51 - 15,00	729	9.909,08	11.612	3.636	—	—	—	406	1.069	507	7	78,0
15,01 - 20,00	793	13.585,99	14.759	4.554	—	—	—	341	612	336	7	92,0
20,01 - 25,00	342	7.652,50	8.094	2.394	—	—	—	237	955	425	4	68,0
25,01 - 30,00	197	5.426,53	5.471	1.754	—	—	—	129	384	209	3	69,0
30,01 - 40,00	217	7.418,27	7.206	2.387	—	—	—	70	257	132	1	27,0
40,01 - 50,00	76	3.366,45	2.598	799	—	—	—	106	459	195	1	31,0
50,01 - 75,00	92	5.425,65	4.376	1.529	—	—	—	87	182	63	—	—
75,01 - 100,00	25	2.140,61	1.355	573	—	—	—	85	244	111	3	199,0
100,01 - 150,00	8	971,28	744	334	—	—	—	8	91	36	—	—
150,01 - 200,00	2	345,30	48	24	—	—	—	3	50	40	1	119,0
200,01 - 250,00	2	442,79	361	165	—	—	—	—	11	2	—	—
250,01 - 500,00	1	294,34	75	14	—	—	—	4	2	12	—	—
500,01 - 1.000,00	—	—	—	—	—	—	—	3	28	2	—	—
1.000,01 - 2.500,00	—	—	—	—	—	—	—	—	—	—	—	—
oltre 2.500	—	—	—	—	—	—	—	—	—	—	—	—
TOTALE	22.285	145.131,44	166.290	60.937	—	—	4.305	12.565	9.039	3.101	6.080,0	

Segue Tav. 9 — Aziende per classe

CLASSI DI SUPERFICIE DELLE AZIENDE <i>Ettari</i>	AZIENDE CON BESTIAME BOVINO								AZIENDE S				
	Aziende		Capi						Aziende				
	Numero	Superficie	Bovini		Altri				Numero	Superficie			
			Totale	di cui vacche da latte	Buffalini	Ovini e caprini	Suini	Equini					
Senza terreno agrario . . .	—	—	—	—	—	—	—	—	—	26	—		
fino a 0,10	—	—	—	—	—	—	—	—	—	—	—		
0,11 - 0,20	—	—	—	—	—	—	—	—	—	—	—		
0,21 - 0,30	1	0,30	1	1	—	—	—	10	—	—	—		
0,31 - 0,40	—	—	—	—	—	—	—	—	—	—	—		
0,41 - 0,50	—	—	—	—	—	—	—	—	—	—	—		
0,51 - 0,75	6	3,81	11	8	—	—	—	—	—	3	—		
0,76 - 1,00	2	1,80	2	2	—	—	—	—	—	6	—		
1,01 - 1,50	9	11,54	32	12	—	—	—	—	—	7	—		
1,51 - 2,00	9	16,90	20	10	—	—	—	—	3	7	—		
2,01 - 2,50	11	25,15	30	13	—	—	—	—	3	5	—		
2,51 - 3,00	13	36,81	50	10	—	—	—	—	3	4	—		
3,01 - 3,50	11	36,14	31	16	—	—	—	—	1	5	—		
3,51 - 4,00	15	56,41	85	26	—	—	—	—	3	2	—		
4,01 - 4,50	6	25,93	26	13	—	—	—	—	3	1	—		
4,51 - 5,00	13	63,22	74	34	—	—	—	—	1	3	—		
5,01 - 7,50	17	97,53	126	61	—	—	—	—	4	2	—		
7,51 - 10,00	52	446,19	494	170	—	—	—	—	5	2	—		
10,01 - 12,50	37	419,48	449	104	—	—	—	—	31	18	—		
12,51 - 15,00	44	599,10	780	141	—	—	—	—	20	12	—		
15,01 - 20,00	62	1.088,08	1.361	366	—	—	—	—	15	27	—		
20,01 - 25,00	44	955,56	1.244	392	—	—	—	—	28	28	—		
25,01 - 30,00	47	1.295,28	1.528	458	—	—	—	—	36	24	—		
30,01 - 40,00	65	2.266,10	2.914	718	—	—	—	—	10	24	—		
40,01 - 50,00	46	2.020,68	2.408	785	—	—	—	—	101	39	—		
50,01 - 75,00	72	4.340,49	4.996	1.386	—	—	—	—	1	35	—		
75,01 - 100,00	37	3.194,79	3.702	947	—	—	—	—	78	286	—		
100,01 - 150,00	26	3.156,10	3.334	1.169	—	—	—	—	30	28	—		
150,01 - 200,00	9	1.500,11	1.375	596	—	—	—	—	3	314	—		
200,01 - 250,00	6	1.310,31	1.398	393	—	—	—	—	26	519	—		
250,01 - 500,00	6	2.055,02	2.167	752	—	—	—	—	1	440	—		
500,01 - 1.000,00	1	587,89	419	194	—	—	—	—	—	152	—		
1.000,01 - 2.500,00	—	—	—	—	—	—	—	—	—	90	—		
oltre 2.500	—	—	—	—	—	—	—	—	—	6	—		
TOTALE	667	25.650,72	29.057	8.777	—	—	—	—	297	2.024	745	92	62

Segue B - PER FOI
CONDUZIONE CON SALAI

CONDUZIONE A COI													
Senza terreno agrario . . .	—	—	—	—	—	—	—	—	—	—	—	—	—
fino a 0,10	—	—	—	—	—	—	—	—	—	—	—	—	—
0,11 - 0,20	—	—	—	—	—	—	—	—	—	—	—	—	—
0,21 - 0,30	—	—	—	—	—	—	—	—	—	—	—	—	—
0,31 - 0,40	—	—	—	—	—	—	—	—	—	—	—	—	—
0,41 - 0,50	—	—	—	—	—	—	—	—	—	—	—	—	—
0,51 - 0,75	—	—	—	—	—	—	—	—	—	—	—	—	—
0,76 - 1,00	18	16,74	28	21	—	—	—	—	—	—	—	—	—
1,01 - 1,50	88	119,93	194	109	—	—	—	—	—	3	4	5	—
1,51 - 2,00	124	225,24	284	164	—	—	—	—	—	15	23	29	3
2,01 - 2,50	212	480,90	562	313	—	—	—	—	—	20	38	14	2
2,51 - 3,00	259	731,61	799	399	—	—	—	—	—	28	83	30	6
3,01 - 3,50	166	543,54	625	322	—	—	—	—	—	47	108	16	4
3,51 - 4,00	290	1.095,17	1.216	560	—	—	—	—	—	48	60	11	3
4,01 - 4,50	249	1.079,61	1.173	528	—	—	—	—	—	77	104	8	2
4,51 - 5,00	213	1.028,16	1.112	462	—	—	—	—	—	1	75	5	2
5,01 - 7,50	—	—	—	—	—	—	—	—	—	—	71	75	—
7,51 - 10,00	958	8.360,41	9.464	3.262	—	—	—	—	—	—	—	—	—
10,01 - 12,50	577	6.481,66	7.438	2.438	—	—	—	—	—	24	613	326	6
12,51 - 15,00	339	4.629,99	5.348	1.680	—	—	—	—	—	54	409	238	3
15,01 - 20,00	318	5.405,58	6.477	1.872	—	—	—	—	—	19	281	130	—
20,01 - 25,00	105	2.336,01	2.479	704	—	—	—	—	—	25	282	151	3
25,01 - 30,00	63	1.731,88	1.543	430	—	—	—	—	—	7	88	52	—
30,01 - 40,00	36	1.229,08	875	261	—	—	—	—	—	30	62	30	—
40,01 - 50,00	15	665,12	449	156	—	—	—	—	—	15	30	13	—
50,01 - 75,00	8	464,25	322	82	—	—	—	—	—	5	11	25	—
75,01 - 100,00	2	183,82	19	2	—	—	—	—	—	6	13	10	—
100,01 - 150,00	—	—	—	—	—	—	—	—	—	—	—	—	—
150,01 - 200,00	—	—	—	—	—	—	—	—	—	—	—	—	—
200,01 - 250,00	—	—	—	—	—	—	—	—	—	—	—	—	—
250,01 - 500,00	—	—	—	—	—	—	—	—	—	—	—	—	—
500,01 - 1.000,00	—	—	—	—	—	—	—	—	—	—	—	—	—
1.000,01 - 2.500,00	—	—	—	—	—	—	—	—	—	—	—	—	—
oltre 2.500	—	—	—	—	—	—	—	—	—	—	—	—	—
TOTALE	4.040	36.808,70	40.407	13.765	—	—	—	—	189	2.173	1.578	132	—

Segue Tav. 9 — Aziende per classe

Super

CLASSI DI SUPERFICIE DELLE AZIENDE <i>Ettari</i>	AZIENDE CON BESTIAME BOVINO								AZIENDE S	
	Aziende		Capi						Aziende	
	Numero	Superficie	Bovini		Altri				Numero	Superficie
			Totale	di cui vacche da latte	Bufalini	Ovini e caprini	Suini	Equini		
Senza terreno agrario . . .	—	—	—	—	—	—	—	—	—	—
fino a 0,10	—	—	—	—	—	—	—	—	—	—
0,11 - 0,20	1	0,20	2	—	—	—	—	—	1	0,
0,21 - 0,30	4	1,18	5	5	—	—	—	—	3	0,
0,31 - 0,40	3	1,12	4	2	—	—	—	—	1	0,
0,41 - 0,50	4	1,84	13	7	—	—	—	—	2	2,
0,51 - 0,75	20	13,03	54	28	—	—	—	—	6	7,
0,76 - 1,00	14	12,42	35	12	—	—	1	2	5	14,
1,01 - 1,50	28	37,72	70	33	—	—	1	4	15	34,
1,51 - 2,00	10	17,50	18	5	—	—	—	—	3	29,
2,01 - 2,50	7	15,90	16	5	—	—	—	—	3	13,
2,51 - 3,00	6	17,00	17	4	—	—	—	—	2	—
3,01 - 3,50	3	9,80	5	1	—	—	2	—	—	—
3,51 - 4,00	2	7,60	4	—	—	—	—	—	1	3,
4,01 - 4,50	2	8,70	15	9	—	—	—	—	2	7,
4,51 - 5,00	5	24,13	20	5	—	—	—	—	—	—
5,01 - 7,50	—	—	—	—	—	—	—	—	—	—
7,51 - 10,00	1	7,60	2	—	—	—	—	—	—	—
10,01 - 12,50	—	—	—	—	—	—	—	—	—	9,
12,51 - 15,00	2	28,28	18	5	—	—	—	—	—	—
15,01 - 20,00	1	18,38	22	4	—	—	—	—	1	—
20,01 - 25,00	—	—	—	—	—	—	—	—	2	—
25,01 - 30,00	—	—	—	—	—	—	—	—	—	—
30,01 - 40,00	—	—	—	—	—	—	—	—	—	—
40,01 - 50,00	—	—	—	—	—	—	—	—	—	—
50,01 - 75,00	—	—	—	—	—	—	—	—	—	—
75,01 - 100,00	—	—	—	—	—	—	—	—	—	—
100,01 - 150,00	—	—	—	—	—	—	—	—	—	—
150,01 - 200,00	—	—	—	—	—	—	—	—	—	—
200,01 - 250,00	—	—	—	—	—	—	—	—	—	—
250,01 - 500,00	—	—	—	—	—	—	—	—	—	—
500,01 - 1.000,00	—	—	—	—	—	—	—	—	—	—
1.000,01 - 2.500,00	—	—	—	—	—	—	—	—	—	—
oltre 2.500	—	—	—	—	—	—	—	—	—	—
TOTALE	113	222,40	320	126	—	8	14	47	93	123,

Segue B - PER FOR
ALTRA FO

CLASSI DI SUPERFICIE DELLE AZIENDE <i>Ettari</i>	AZIENDE CON BESTIAME BOVINO								AZIENDE S	
	Aziende		Capi						Aziende	
	Numero	Superficie	Bovini		Altri				Numero	Superficie
			Totale	di cui vacche da latte	Bufalini	Ovini e caprini	Suini	Equini		
Senza terreno agrario . . .	2	—	30	17	—	—	—	10	2	3
fino a 0,10	1	0,10	1	—	—	—	—	—	—	1
0,11 - 0,20	7	1,18	12	7	—	—	—	1	2	0,
0,21 - 0,30	8	2,27	23	13	—	—	2	1	5	3,
0,31 - 0,40	14	5,23	30	17	—	—	2	1	3	1,
0,41 - 0,50	10	4,59	28	12	—	—	4	—	2	4,
0,51 - 0,75	54	34,87	117	70	—	—	2	11	6	19,
0,76 - 1,00	57	51,18	133	77	—	—	7	3	10	14,
1,01 - 1,50	160	212,25	409	218	—	—	35	54	21	41,
1,51 - 2,00	174	313,67	489	273	—	—	47	43	24	23,
2,01 - 2,50	260	587,59	768	414	—	—	106	128	36	41,
2,51 - 3,00	236	670,21	911	453	—	—	69	144	37	38,
3,01 - 3,50	163	535,55	686	359	—	—	51	100	23	20,
3,51 - 4,00	242	908,23	1.142	555	—	—	123	160	36	22,
4,01 - 4,50	232	1.097,45	1.267	606	—	—	72	172	40	21,
4,51 - 5,00	137	657,49	756	364	—	—	63	99	32	—
5,01 - 7,50	619	3.825,00	4.119	1.890	—	—	388	597	168	115,
7,51 - 10,00	440	3.810,61	3.692	1.624	—	—	307	544	130	50,
10,01 - 12,50	257	2.880,68	2.512	1.091	—	—	207	441	81	—
12,51 - 15,00	127	1.727,72	1.578	659	—	—	123	236	55	2,
15,01 - 20,00	136	2.341,43	1.776	859	—	—	138	336	55	32,
20,01 - 25,00	71	1.595,64	990	453	—	—	61	167	35	—
25,01 - 30,00	48	1.323,30	827	421	—	—	45	151	26	—
30,01 - 40,00	61	2.111,88	1.039	496	—	—	55	308	41	—
40,01 - 50,00	30	1.329,55	630	318	—	—	17	152	15	42,
50,01 - 75,00	34	2.005,53	725	382	—	—	35	212	26	129,
75,01 - 100,00	13	1.102,42	310	151	—	—	8	88	10	—
100,01 - 150,00	4	534,61	256	159	—	—	3	48	6	—
150,01 - 200,00	3	504,40	83	47	—	—	26	11	3	—
200,01 - 250,00	1	225,54	46	25	—	—	4	2	1	—
250,01 - 500,00	1	294,34	75	14	—	—	3	28	2	—
500,01 - 1.000,00	—	—	—	—	—	—	—	—	—	—
1.000,01 - 2.500,00	—	—	—	—	—	—	—	—	—	—
oltre 2.500	—	—	—	—	—	—	—	—	—	—
TOTALE	3.602	30.595,51	25.460	12.044	—	2.003	4.248	933	201	650

C - PER ZO
M O

Seque Tav. 9 — Aziende per classe

Superf

CLASSI DI SUPERFICIE DELLE AZIENDE <i>Ettari</i>	AZIENDE CON BESTIAME BOVINO								AZIENDE SE	
	Aziende		Capi						Aziende	
	Numero	Superficie	Bovini		Altri				Numero	Superficie
			Totale	di cui vacche da latte	Bufoalini	Ovini e caprini	Suini	Equini		

Seque C - PER ZO:

C C

Senza terreno agrario . . .	1	—	5	2	—	—	—	—	1	12	—
fino a 0,10	—	—	—	—	—	—	—	—	—	4	0,0
0,11 - 0,20	4	0,73	6	4	—	—	—	—	—	7	1,0
0,21 - 0,30	10	2,97	12	9	—	—	—	2	1	31	8,0
0,31 - 0,40	5	1,91	8	3	—	—	—	—	1	16	5,0
0,41 - 0,50	15	7,05	21	9	—	—	17	3	3	39	17,0
0,51 - 0,75	70	45,78	91	54	—	—	—	17	8	101	65,0
0,76 - 1,00	149	135,14	215	133	—	—	6	19	21	137	124,0
1,01 - 1,50	404	535,81	635	361	—	—	24	100	79	257	334,0
1,51 - 2,00	400	721,43	704	409	—	—	29	117	91	177	315,0
2,01 - 2,50	521	1.181,90	1.073	618	—	—	51	145	163	162	366,0
2,51 - 3,00	552	1.553,92	1.291	716	—	—	38	195	143	101	281,0
3,01 - 3,50	311	1.021,15	861	455	—	—	34	133	108	44	144,0
3,51 - 4,00	446	1.679,66	1.346	621	—	—	26	202	121	58	217,0
4,01 - 4,50	398	1.719,30	1.332	602	—	—	29	161	112	29	124,0
4,51 - 5,00	278	1.341,62	981	460	—	—	39	114	66	23	109,0
5,01 - 7,50	759	4.654,43	2.942	1.233	—	—	321	384	219	37	220,0
7,51 - 10,00	809	7.029,27	5.113	1.932	—	—	222	502	176	13	107,0
10,01 - 12,50	422	4.748,12	3.342	1.108	—	—	226	300	102	6	66,0
12,51 - 15,00	254	3.438,98	2.456	836	—	—	214	194	71	3	39,0
15,01 - 20,00	212	3.614,85	2.233	696	—	—	87	154	65	2	33,0
20,01 - 25,00	78	1.764,67	846	231	—	—	12	44	23	1	24,0
25,01 - 30,00	40	1.109,46	485	148	—	—	38	27	13	1	27,0
30,01 - 40,00	35	1.193,08	595	110	—	—	134	22	11	—	—
40,01 - 50,00	14	622,67	234	66	—	—	37	21	11	—	—
50,01 - 75,00	12	705,63	218	70	—	—	76	10	8	—	—
75,01 - 100,00	5	454,29	123	21	—	—	—	—	1	—	—
100,01 - 150,00	3	350,21	122	57	—	—	—	2	1	—	—
150,01 - 200,00	—	—	—	—	—	—	—	—	—	—	—
200,01 - 250,00	—	—	—	—	—	—	—	—	—	—	—
250,01 - 500,00	—	—	—	—	—	—	—	—	—	—	—
500,01 - 1.000,00	—	—	—	—	—	—	—	—	—	—	—
1.000,01 - 2.500,00	—	—	—	—	—	—	—	—	—	—	—
oltre 2.500	—	—	—	—	—	—	—	—	—	—	—
TOTALE	6.207	33.634,03	27.290	10.964	—	1.676	2.868	1.619	1.261	2.637,0	

P :

Senza terreno agrario . . .	4	—	39	1	—	—	—	—	—	59	—
fino a 0,10	4	0,33	10	6	—	—	—	—	—	15	1,0
0,11 - 0,20	16	2,51	33	9	—	—	72	1	3	47	7,0
0,21 - 0,30	37	10,61	63	26	—	—	—	15	8	109	30,0
0,31 - 0,40	30	10,87	47	17	—	—	1	1	5	52	19,0
0,41 - 0,50	70	32,26	107	43	—	—	1	7	7	85	39,0
0,51 - 0,75	334	217,11	590	222	—	—	4	61	49	230	148,0
0,76 - 1,00	430	390,73	844	354	—	—	86	85	96	190	171,0
1,01 - 1,50	1.300	1.703,16	3.265	1.198	—	—	113	269	432	423	545,0
1,51 - 2,00	1.039	1.863,39	2.830	1.257	—	—	12	238	422	190	337,0
2,01 - 2,50	1.243	2.815,73	3.983	1.791	—	—	17	304	573	160	358,0
2,51 - 3,00	1.292	3.661,82	5.157	2.292	—	—	89	374	683	122	345,0
3,01 - 3,50	707	2.317,26	3.292	1.386	—	—	54	237	361	57	187,0
3,51 - 4,00	1.118	4.195,48	5.798	2.396	—	—	41	603	598	64	240,0
4,01 - 4,50	1.023	4.428,72	6.248	2.291	—	—	30	376	515	44	190,0
4,51 - 5,00	640	3.073,17	4.190	1.601	—	—	72	251	297	24	115,0
5,01 - 7,50	2.377	14.570,80	20.559	7.287	—	—	117	1.306	1.149	44	262,0
7,51 - 10,00	1.885	16.317,01	22.906	7.541	—	—	23	1.038	904	11	96,0
10,01 - 12,50	1.091	12.233,27	17.133	5.442	—	—	28	757	574	6	67,0
12,51 - 15,00	733	9.999,75	13.724	3.967	—	—	50	479	368	5	66,0
15,01 - 20,00	826	14.141,75	18.610	5.241	—	—	65	778	486	5	84,0
20,01 - 25,00	342	7.623,76	9.981	2.806	—	—	63	297	227	5	112,0
25,01 - 30,00	219	6.020,93	7.230	2.073	—	—	18	151	147	1	29,0
30,01 - 40,00	222	7.608,49	9.361	2.760	—	—	33	198	198	3	105,0
40,01 - 50,00	93	4.109,03	4.591	1.356	—	—	39	55	118	1	42,0
50,01 - 75,00	126	7.519,23	8.751	2.545	—	—	58	321	208	2	136,0
75,01 - 100,00	46	3.962,51	4.643	1.350	—	—	30	31	90	1	89,0
100,01 - 150,00	27	3.242,56	3.700	1.287	—	—	3	314	160	1	119,0
150,01 - 200,00	8	1.341,01	1.340	573	—	—	—	519	37	—	—
200,01 - 250,00	7	1.527,56	1.713	533	—	—	1	440	46	—	—
250,01 - 500,00	6	2.055,02	2.167	752	—	—	—	152	90	—	—
500,01 - 1.000,00	1	587,89	419	194	—	—	—	—	6	—	—
1.000,01 - 2.500,00	—	—	—	—	—	—	—	—	—	—	—
oltre 2.500	—	—	—	—	—	—	—	—	—	—	—
TOTALE	17.296	137.583,72	183.324	60.597	—	1.120	9.660	8.857	1.956	3.948,0	

TAV. 10 — Aziende per forma di conduzione, classe di superficie e regione agraria

Superficie in ettari

CLASSI DI SUPERFICIE DELLE AZIENDE <i>Ettari</i>	CONDUZIONE DIRETTA DEL COLTIVATORE		CONDUZIONE CON SALARIATI E/O COMPARTICIPANTI		CONDUZIONE A COLONIA PARZIARIA APPODERATA		ALTRA FORMA DI CONDUZIONE		T O T A L E		
	Aziende	Superficie	Aziende	Superficie	Aziende	Superficie	Aziende	Superficie	Aziende	Superficie	
REGIONE AGRARIA 1 (M)											
Senza terreno agrario fino a 0,10	—	—	1	—	—	—	—	—	—	1	—
0,11 - 0,20	39	3,06	7	0,52	—	—	—	—	—	46	3,58
0,21 - 0,30	117	18,42	4	0,74	—	—	—	2	0,30	123	19,46
0,31 - 0,40	117	31,84	3	0,77	—	—	—	4	1,10	124	33,71
0,41 - 0,50	83	30,27	3	0,37	—	—	—	3	1,08	87	31,72
0,51 - 0,75	109	49,67	1	2,73	—	—	—	5	2,40	120	54,80
0,76 - 1,00	156	97,03	14	8,92	—	—	—	12	7,89	182	113,84
1,01 - 1,50	153	135,71	5	4,42	4	3,71	—	2	1,70	164	145,54
1,51 - 2,00	186	239,22	7	8,21	5	6,45	—	10	13,15	208	267,03
2,01 - 2,50	135	240,47	5	9,02	9	15,67	—	4	7,45	153	272,61
2,51 - 3,00	140	319,12	2	4,30	5	11,29	—	2	4,65	149	339,36
3,01 - 3,50	97	271,74	1	2,84	6	16,71	—	1	3,00	105	294,29
3,51 - 4,00	51	165,89	3	9,79	7	22,92	—	1	3,15	62	201,75
4,01 - 4,50	72	268,97	1	4,00	9	33,40	—	2	7,20	84	313,57
4,51 - 5,00	62	267,02	2	8,30	6	25,87	—	—	—	70	301,19
5,01 - 7,50	41	196,66	1	4,90	2	9,80	—	1	4,68	45	216,04
7,51 - 10,00	187	1.153,50	5	30,87	21	130,64	—	—	—	213	1.315,01
10,01 - 12,50	93	796,87	3	26,24	21	181,37	—	—	—	117	1.004,48
12,51 - 15,00	48	539,47	3	34,50	8	89,79	—	—	—	59	663,76
15,01 - 20,00	30	409,50	2	29,47	7	94,68	—	—	—	39	533,65
20,01 - 25,00	32	544,53	3	50,37	1	15,01	—	—	—	36	609,91
25,01 - 30,00	11	244,01	1	22,20	1	24,02	—	—	—	13	290,23
30,01 - 40,00	8	218,23	—	—	1	26,38	—	—	—	9	244,61
40,01 - 50,00	22	762,72	2	70,00	1	31,50	—	—	—	25	864,22
50,01 - 75,00	4	183,45	1	43,50	—	—	—	—	—	5	226,95
75,01 - 100,00	9	543,32	1	69,84	—	—	—	—	—	10	613,16
100,01 - 150,00	1	94,40	1	86,89	—	—	—	—	—	2	181,29
150,01 - 200,00	1	142,80	4	530,96	—	—	—	—	—	5	673,76
200,01 - 250,00	1	186,00	2	317,97	—	—	—	—	—	3	503,97
250,01 - 500,00	1	231,04	3	631,11	—	—	—	—	—	4	862,15
500,01 - 1.000,00	—	—	—	—	—	—	—	—	—	1	272,00
1.000,01 - 2.500,00	—	—	4	3.274,77	—	—	—	—	—	4	3.274,77
oltre 2.500	—	—	1	1.415,52	—	—	—	—	—	1	1.415,52
TOTALE	2.007	8.656,93	100	9.668,42	114	739,21	49	57,75	2.270	19.122,31	
REGIONE AGRARIA 2 (M)											
Senza terreno agrario fino a 0,10	3	—	1	—	—	—	—	—	—	4	—
0,11 - 0,20	11	0,88	2	0,17	—	—	—	—	—	13	1,05
0,21 - 0,30	27	4,26	1	0,15	—	—	—	—	—	28	4,41
0,31 - 0,40	31	8,85	—	—	—	—	—	1	0,30	32	9,15
0,41 - 0,50	4	1,40	1	0,40	—	—	—	1	0,40	6	2,20
0,51 - 0,75	29	13,62	—	—	—	—	—	2	1,00	31	14,62
0,76 - 1,00	93	60,64	2	1,20	—	—	—	—	—	95	61,84
1,01 - 1,50	89	80,97	—	—	—	—	—	3	2,95	92	83,92
1,51 - 2,00	218	285,91	6	7,56	3	3,35	—	2	2,60	229	299,42
2,01 - 2,50	169	304,56	3	5,70	4	7,60	—	—	—	176	317,86
2,51 - 3,00	256	576,64	4	9,02	8	18,88	—	—	—	268	604,54
3,01 - 3,50	232	656,40	4	10,95	5	13,65	—	—	—	242	683,70
3,51 - 4,00	136	447,35	6	20,08	10	33,15	—	1	2,70	152	500,58
4,01 - 4,50	207	776,84	6	22,77	6	22,99	—	—	—	219	822,60
4,51 - 5,00	203	881,48	3	13,02	5	21,29	—	—	—	211	915,79
5,01 - 7,50	110	527,75	4	19,80	5	23,74	—	—	—	119	571,29
7,51 - 10,00	555	3.417,53	7	43,35	27	174,94	—	—	—	589	3.635,82
10,01 - 12,50	356	3.090,88	3	26,30	13	114,71	—	—	—	372	3.231,89
12,51 - 15,00	216	2.411,98	5	56,40	7	80,28	—	—	—	228	2.548,66
15,01 - 20,00	106	1.436,83	1	13,21	3	40,12	—	—	—	110	1.490,16
20,01 - 25,00	120	2.074,84	3	49,31	2	37,20	—	—	—	125	2.161,35
25,01 - 30,00	66	1.485,35	—	—	—	—	—	—	—	66	1.485,35
30,01 - 40,00	39	1.079,76	2	56,55	1	26,60	—	—	—	42	1.162,91
40,01 - 50,00	47	1.635,83	1	35,50	—	—	—	—	—	48	1.671,33
50,01 - 75,00	31	1.360,83	3	129,10	1	45,30	—	—	—	35	1.535,23
75,01 - 100,00	37	2.236,91	2	121,58	—	—	—	—	—	39	2.358,49
100,01 - 150,00	19	1.597,29	—	—	—	—	—	—	—	19	1.597,29
150,01 - 200,00	4	486,92	1	112,40	—	—	—	—	—	5	599,32
200,01 - 250,00	3	499,50	1	200,00	—	—	—	—	—	4	699,50
250,01 - 500,00	1	225,54	—	—	—	—	—	—	—	1	225,54
500,01 - 1.000,00	1	294,34	1	422,00	—	—	—	—	—	2	716,34
1.000,01 - 2.500,00	—	—	—	—	—	—	—	—	—	—	—
oltre 2.500	—	—	1	1.349,21	—	—	—	—	—	1	1.349,21
TOTALE	3.419	27.961,88	74	2.725,73	100	663,80	10	9,95	3.603	31.361,36	

Segue TAV. 10 — Aziende per forma di conduzione, classe di superficie e regione agraria

Superficie in ettari

CLASSI DI SUPERFICIE DELLE AZIENDE <i>Ettari</i>	CONDUZIONE DIRETTA DEL COLTIVATORE		CONDUZIONE CON SALARIATI E/O COMPARTICIPANTI		CONDUZIONE A COLONIA PARZIARIA APPODERATA		ALTRA FORMA DI CONDUZIONE		T O T A L E	
	Aziende	Superficie	Aziende	Superficie	Aziende	Superficie	Aziende	Superficie	Aziende	Superficie
REGIONE AGRARIA 3 (C)										
Senza terreno agrario fino a 0,10	8	—	1	—	—	—	—	—	9	—
0,11 - 0,20	49	3,85	1	0,10	—	—	—	—	50	3,95
0,21 - 0,30	81	13,24	4	0,68	—	—	4	0,70	89	14,62
0,31 - 0,40	126	36,08	6	1,60	—	—	11	3,23	143	40,91
0,41 - 0,50	52	19,66	9	3,22	—	—	1	0,40	62	23,28
0,51 - 0,75	93	42,98	6	2,85	—	—	6	2,80	105	48,63
0,76 - 1,00	187	121,01	13	7,79	—	—	21	13,73	221	142,53
1,01 - 1,50	175	158,25	15	13,46	14	12,76	9	8,05	213	192,52
1,51 - 2,00	272	350,12	20	24,86	50	65,56	17	21,34	359	461,88
2,01 - 2,50	153	272,73	13	23,50	33	59,71	9	16,85	208	372,79
2,51 - 3,00	138	311,55	11	25,31	72	161,67	4	9,01	225	507,54
3,01 - 3,50	132	371,04	10	28,04	82	231,41	1	2,96	225	633,45
3,51 - 4,00	74	242,74	9	29,84	55	179,86	1	3,30	139	455,74
4,01 - 4,50	98	369,55	5	19,20	69	259,74	2	7,60	174	656,13
4,51 - 5,00	60	258,18	7	30,87	69	298,95	—	—	136	588,00
5,01 - 7,50	38	183,53	1	4,80	52	251,51	—	—	91	439,84
7,51 - 10,00	159	966,31	18	112,75	406	2.524,72	1	7,01	584	3.610,79
10,01 - 12,50	77	677,41	16	138,80	275	2.408,81	—	—	368	3.225,02
12,51 - 15,00	48	537,21	10	114,89	154	1.736,61	—	—	212	2.388,71
15,01 - 20,00	28	379,45	5	69,03	98	1.321,05	—	—	131	1.769,57
20,01 - 25,00	20	346,80	10	174,88	50	848,65	—	—	80	1.370,33
25,01 - 30,00	5	111,12	4	87,62	13	286,90	—	—	22	485,64
30,01 - 40,00	3	82,54	3	80,82	5	138,12	—	—	11	301,48
40,01 - 50,00	5	172,05	4	135,80	3	105,02	—	—	12	412,87
50,01 - 75,00	2	98,80	1	41,92	1	45,00	—	—	4	185,72
75,01 - 100,00	1	52,26	3	168,24	—	—	—	—	4	220,50
100,01 - 150,00	1	99,97	1	86,46	—	—	—	—	2	186,43
150,01 - 200,00	—	—	2	235,21	—	—	—	—	2	235,21
200,01 - 250,00	—	—	—	—	—	—	—	—	—	—
250,01 - 500,00	—	—	—	—	—	—	—	—	—	—
500,01 - 1.000,00	—	—	—	—	—	—	—	—	—	—
1.000,01 - 2.500,00	—	—	—	—	—	—	—	—	—	—
oltre 2.500	—	—	—	—	—	—	—	—	—	—
TOTALE	2.085	6.273,51	208	1662,54	1.501	10.936,05	87	96,98	3.881	18.974,08

REGIONE AGRARIA 4 (C)

Senza terreno agrario fino a 0,10	—	—	1	—	—	—	—	—	1	—
0,11 - 0,20	5	0,44	—	—	—	—	—	—	5	0,44
0,21 - 0,30	16	2,63	—	—	—	—	3	0,50	19	3,13
0,31 - 0,40	47	13,54	—	—	—	—	5	1,50	52	15,04
0,41 - 0,50	8	2,99	1	0,40	—	—	1	0,40	10	3,79
0,51 - 0,75	32	14,75	—	—	—	—	3	1,45	35	16,20
0,76 - 1,00	103	66,65	6	4,16	—	—	16	10,60	125	81,41
1,01 - 1,50	141	127,20	3	2,65	17	15,87	—	—	161	145,72
1,51 - 2,00	243	316,91	5	6,40	41	55,50	2	2,50	294	381,31
2,01 - 2,50	135	249,62	5	9,50	32	59,05	1	1,95	177	320,12
2,51 - 3,00	185	432,37	5	11,47	47	105,27	—	—	241	549,11
3,01 - 3,50	154	437,05	4	10,97	35	96,94	—	—	193	544,96
3,51 - 4,00	81	266,47	1	3,50	20	65,20	—	—	102	335,17
4,01 - 4,50	112	418,86	3	11,40	34	127,51	—	—	149	557,77
4,51 - 5,00	122	528,51	2	9,00	28	121,20	—	—	152	658,71
5,01 - 7,50	61	293,19	3	14,57	30	145,29	1	5,00	95	458,05
7,51 - 10,00	257	1.584,99	7	43,01	160	995,81	—	—	424	2.623,81
10,01 - 12,50	129	1.112,52	8	70,37	87	752,75	—	—	224	1.935,64
12,51 - 15,00	81	909,83	4	45,10	38	429,45	—	—	123	1.384,38
15,01 - 20,00	46	625,27	2	26,30	20	275,44	—	—	68	927,01
20,01 - 25,00	52	876,66	6	106,31	22	378,32	—	—	80	1.361,29
25,01 - 30,00	23	528,38	1	24,00	13	294,06	—	—	37	846,44
30,01 - 40,00	9	249,17	2	55,17	9	253,71	—	—	20	558,05
40,01 - 50,00	7	249,22	—	—	5	165,46	—	—	12	414,68
50,01 - 75,00	3	138,90	1	42,50	4	178,08	—	—	8	359,48
75,01 - 100,00	2	121,20	1	70,00	3	179,24	—	—	6	370,44
100,01 - 150,00	—	—	—	—	2	183,82	—	—	2	183,82
150,01 - 200,00	1	115,00	1	138,00	—	—	—	—	2	253,00
200,01 - 250,00	—	—	1	164,00	—	—	—	—	1	164,00
250,01 - 500,00	—	—	—	—	—	—	—	—	—	—
500,01 - 1.000,00	—	—	—	—	—	—	—	—	—	—
1.000,01 - 2.500,00	—	—	—	—	—	—	—	—	—	—
oltre 2.500	—	—	—	—	—	—	—	—	—	—
TOTALE	2.063	9.682,32	73	868,78	647	4.877,97	32	23,90	2.815	15.452,97

Segue Tav. 10 — Aziende per forma di conduzione, classe di superficie e regione agraria

Superficie in ettari

CLASSI DI SUPERFICIE DELLE AZIENDE Ettari	CONDUZIONE DIRETTA DEL COLTIVATORE		CONDUZIONE CON SALARIATI E/O COMPARTICIPANTI		CONDUZIONE A COLONIA PARZIARIA APPODERATA		ALTRA FORMA DI CONDUZIONE		T O T A L E	
	Aziende	Superficie	Aziende	Superficie	Aziende	Superficie	Aziende	Superficie	Aziende	Superficie
REGIONE AGRARIA 5 (C)										
Senza terreno agrario fino a 0,10	4	—	—	—	—	—	—	—	4	—
0,11 - 0,20	14	1,33	—	—	—	—	—	—	14	1,33
0,21 - 0,30	47	7,83	—	—	—	—	3	0,45	50	8,28
0,31 - 0,40	125	33,99	1	0,30	—	—	32	8,97	158	43,26
0,41 - 0,50	51	18,88	2	0,74	—	—	11	4,07	64	23,69
0,51 - 0,75	130	59,45	1	0,50	—	—	31	14,16	162	74,11
0,76 - 1,00	271	175,73	5	3,10	—	—	72	46,48	348	225,31
1,01 - 1,50	278	249,07	4	3,80	7	6,59	63	56,42	352	315,88
1,51 - 2,00	513	667,90	3	3,32	25	33,70	87	110,39	628	815,31
2,01 - 2,50	383	685,22	4	6,75	33	59,43	56	98,40	476	849,80
2,51 - 3,00	378	854,77	9	19,81	24	54,22	41	90,63	452	1.019,43
3,01 - 3,50	327	912,66	4	11,12	20	54,65	29	81,74	380	1.060,17
3,51 - 4,00	165	542,14	2	6,79	16	51,54	14	45,69	197	646,16
4,01 - 4,50	225	847,45	2	7,25	21	78,24	12	45,08	260	978,02
4,51 - 5,00	157	675,28	3	13,01	14	60,97	11	47,10	185	796,36
5,01 - 7,50	120	576,99	1	4,94	13	62,32	9	43,11	143	687,36
7,51 - 10,00	420	2.566,58	7	42,92	59	369,63	11	66,31	497	3.045,44
10,01 - 12,50	214	1.839,22	5	42,22	46	403,69	2	15,62	267	2.300,75
12,51 - 15,00	73	822,82	4	44,02	42	465,00	—	—	119	1.331,84
15,01 - 20,00	48	646,75	—	—	23	318,59	1	13,65	72	978,99
20,01 - 25,00	37	630,36	4	65,68	21	362,93	1	16,50	63	1.075,47
25,01 - 30,00	14	320,49	4	92,60	7	159,74	—	—	25	572,83
30,01 - 40,00	6	162,58	3	84,05	5	141,82	—	—	14	388,45
40,01 - 50,00	6	200,51	2	67,98	5	168,87	—	—	13	437,36
50,01 - 75,00	3	128,87	1	40,53	—	—	—	—	4	169,40
75,01 - 100,00	1	67,00	2	108,78	1	66,09	—	—	4	241,87
100,01 - 150,00	—	—	1	84,04	—	—	—	—	1	84,04
150,01 - 200,00	—	—	—	—	—	—	—	—	—	—
200,01 - 250,00	—	—	—	—	—	—	—	—	—	—
250,01 - 500,00	—	—	—	—	—	—	—	—	—	—
500,01 - 1.000,00	—	—	—	—	—	—	—	—	—	—
1.000,01 - 2.500,00	—	—	—	—	—	—	—	—	—	—
oltre 2.500	—	—	—	—	—	—	—	—	—	—
TOTALE	4.010	13.693,87	74	754,25	382	2.918,02	486	804,77	4.952	18.170,91
REGIONE AGRARIA 6 (P)										
Senza terreno agrario fino a 0,10	26	—	4	—	—	—	—	—	30	—
0,11 - 0,20	70	5,66	—	—	—	—	—	—	70	5,66
0,21 - 0,30	141	22,54	3	0,51	—	—	2	0,31	146	23,36
0,31 - 0,40	191	52,82	8	2,17	—	—	4	1,14	203	56,13
0,41 - 0,50	107	38,97	5	1,92	—	—	9	3,43	121	44,32
0,51 - 0,75	173	79,51	2	0,90	—	—	8	3,63	183	84,04
0,76 - 1,00	420	267,33	15	9,72	—	—	27	16,88	462	293,93
1,01 - 1,50	412	373,22	17	15,31	17	15,60	28	25,48	474	429,61
1,51 - 2,00	825	1.074,25	26	34,09	47	63,49	64	83,92	962	1.255,79
2,01 - 2,50	509	913,89	8	14,39	59	106,48	20	35,14	596	1.069,90
2,51 - 3,00	573	1.293,67	7	15,15	108	245,04	13	29,35	701	1.583,21
3,01 - 3,50	565	1.607,21	13	37,77	134	381,28	5	14,16	717	2.040,42
3,51 - 4,00	274	896,94	9	28,37	74	242,35	1	3,05	358	1.170,71
4,01 - 4,50	401	1.495,32	11	41,62	160	605,26	5	18,76	577	2.160,96
4,51 - 5,00	338	1.460,30	6	25,53	123	533,81	2	8,70	469	2.028,34
5,01 - 7,50	158	756,63	8	39,00	100	482,14	1	4,80	267	1.282,57
7,51 - 10,00	872	5.331,18	21	131,66	551	3.453,93	7	41,09	1.451	8.957,86
10,01 - 12,50	410	3.517,60	23	200,01	436	3.803,09	1	9,23	870	7.529,93
12,51 - 15,00	214	2.396,80	12	135,35	270	3.016,39	—	—	496	5.548,54
15,01 - 20,00	116	1.583,48	18	242,69	128	1.756,56	1	14,63	263	3.597,36
20,01 - 25,00	131	2.230,77	22	383,10	133	2.227,56	2	18,38	287	4.859,81
25,01 - 30,00	58	1.293,40	16	366,18	38	835,80	—	—	112	2.495,38
30,01 - 40,00	31	851,95	11	303,06	11	295,22	—	—	53	1.450,23
40,01 - 50,00	35	1.163,22	18	632,99	14	487,46	—	—	67	2.283,67
50,01 - 75,00	9	391,54	8	361,81	4	189,70	—	—	21	943,05
75,01 - 100,00	11	647,76	14	871,16	1	61,84	—	—	26	1.580,76
100,01 - 150,00	1	77,86	11	938,32	—	—	—	—	12	1.016,18
150,01 - 200,00	1	119,90	2	255,14	—	—	—	—	3	375,04
200,01 - 250,00	—	—	—	—	—	—	—	—	—	—
250,01 - 500,00	—	—	2	502,61	—	—	—	—	2	502,61
500,01 - 1.000,00	—	—	—	—	—	—	—	—	—	—
1.000,01 - 2.500,00	—	—	—	—	—	—	—	—	—	—
oltre 2.500	—	—	—	—	—	—	—	—	—	—
TOTALE	7.072	29.943,76	320	5.590,55	2.408	18.803,00	199	332,08	9.999	54.669,37

Segue Tav. 10 — Aziende per forma di conduzione, classe di superficie e regione agraria

Superficie in ettari

CLASSI DI SUPERFICIE DELLE AZIENDE <i>Ettari</i>	CONDUZIONE DIRETTA DEL COLTIVATORE		CONDUZIONE CON SALARIATI E/O COMPARTICIPANTI		CONDUZIONE A COLONIA PARZIARIA APPODERATA		ALTRA FORMA DI CONDUZIONE		T O T A L E		
	Aziende	Superficie	Aziende	Superficie	Aziende	Superficie	Aziende	Superficie	Aziende	Superficie	
REGIONE AGRARIA 7 (P)											
Senza terreno agrario	3	—	1	—	—	—	—	—	—	4	—
ino a 0,10	109	8,25	—	—	—	—	—	—	—	109	8,25
0,11 - 0,20	264	41,59	4	0,67	—	—	4	0,70	272	42,96	
0,21 - 0,30	385	105,67	3	0,90	—	—	—	5,79	408	112,36	
0,31 - 0,40	154	55,54	3	1,16	—	—	2	0,69	159	57,39	
0,41 - 0,50	221	100,97	3	1,35	—	—	11	5,05	235	107,37	
0,51 - 0,75	490	309,79	5	3,15	—	—	33	21,94	528	334,88	
0,76 - 1,00	339	303,49	5	4,31	3	2,73	20	18,14	367	328,67	
1,01 - 1,50	561	712,23	6	7,80	9	12,63	29	37,21	605	769,87	
1,51 - 2,00	349	618,49	4	7,16	11	19,54	8	14,08	372	659,27	
2,01 - 2,50	272	614,45	—	—	11	25,49	11	24,95	294	664,89	
2,51 - 3,00	228	635,01	7	20,47	11	30,69	2	5,40	248	691,57	
3,01 - 3,50	149	488,07	1	3,30	8	26,60	1	3,30	159	521,27	
3,51 - 4,00	175	655,40	3	11,10	13	49,67	—	—	191	716,17	
4,01 - 4,50	132	572,02	2	8,52	13	56,49	2	8,40	149	645,43	
4,51 - 5,00	93	445,33	2	9,36	11	53,27	—	—	106	507,96	
5,01 - 7,50	341	2.093,98	3	18,91	53	330,61	2	11,10	399	2.454,60	
7,51 - 10,00	206	1.787,58	10	87,24	42	361,78	—	—	258	2.236,60	
10,01 - 12,50	113	1.254,57	6	68,66	28	316,77	—	—	147	1.640,00	
12,51 - 15,00	84	1.144,35	9	126,55	15	208,18	—	—	108	1.479,08	
15,01 - 20,00	100	1.698,63	11	195,75	14	230,46	—	—	125	2.124,84	
20,01 - 25,00	52	1.145,10	8	181,62	6	138,02	—	—	66	1.464,74	
25,01 - 30,00	31	862,68	12	329,87	11	306,89	—	—	54	1.499,44	
30,01 - 40,00	27	920,66	13	428,10	—	—	—	—	40	1.348,76	
40,01 - 50,00	11	483,38	6	260,82	3	121,51	—	—	20	865,71	
50,01 - 75,00	11	629,52	8	504,97	3	157,08	—	—	22	1.291,57	
75,01 - 100,00	—	—	3	271,28	—	—	—	—	3	271,28	
100,01 - 150,00	—	—	2	249,33	—	—	—	—	2	249,33	
150,01 - 200,00	—	—	—	—	—	—	—	—	—	—	
200,01 - 250,00	—	—	—	—	—	—	—	—	—	—	
250,01 - 500,00	—	—	—	—	—	—	—	—	—	—	
500,01 - 1.000,00	—	—	—	—	—	—	—	—	—	—	
1.000,01 - 2.500,00	—	—	—	—	—	—	—	—	—	—	
oltre 2.500	—	—	—	—	—	—	—	—	—	—	
TOTALE	4.900	17.686,75	140	2.802,35	265	2.448,41	145	156,75	5.450	23.094,26	
REGIONE AGRARIA 8 (P)											
Senza terreno agrario	6	—	13	—	—	—	—	—	—	19	—
ino a 0,10	36	2,99	1	0,06	—	—	—	—	—	37	3,05
0,11 - 0,20	113	18,20	—	—	—	—	—	—	113	18,20	
0,21 - 0,30	203	58,38	—	—	—	—	1	0,30	204	58,68	
0,31 - 0,40	53	19,37	1	0,35	—	—	—	—	54	19,72	
0,41 - 0,50	94	43,44	1	0,50	—	—	—	—	95	43,94	
0,51 - 0,75	260	166,02	3	1,99	—	—	1	0,60	264	168,61	
0,76 - 1,00	173	157,84	1	0,90	—	—	1	1,00	175	159,74	
1,01 - 1,50	343	448,71	4	5,18	2	2,70	1	1,50	350	458,09	
1,51 - 2,00	162	292,09	1	1,80	4	7,00	—	—	167	300,89	
2,01 - 2,50	181	409,33	2	4,56	5	11,40	—	—	188	425,29	
2,51 - 3,00	148	419,93	1	2,90	2	6,00	—	—	151	428,83	
3,01 - 3,50	96	314,77	2	6,68	4	13,20	—	—	102	334,65	
3,51 - 4,00	120	450,65	1	3,60	3	11,40	—	—	124	465,65	
4,01 - 4,50	154	668,84	—	—	5	22,05	—	—	159	690,89	
4,51 - 5,00	87	418,10	1	5,00	4	19,39	—	—	92	442,49	
5,01 - 7,50	439	2.710,64	4	26,52	28	180,41	—	—	471	2.917,57	
7,51 - 10,00	299	2.601,40	5	44,15	24	207,84	—	—	328	2.853,39	
10,01 - 12,50	195	2.179,53	3	34,82	23	262,06	—	—	221	2.476,41	
12,51 - 15,00	140	1.912,75	6	78,33	24	332,07	—	—	170	2.323,15	
15,01 - 20,00	167	2.880,18	4	70,24	47	820,77	—	—	218	3.771,19	
20,01 - 25,00	81	1.817,24	10	224,56	20	440,93	—	—	111	2.482,73	
25,01 - 30,00	50	1.376,67	11	308,11	8	214,70	—	—	69	1.899,48	
30,01 - 40,00	47	1.598,62	16	568,05	4	134,21	—	—	67	2.300,88	
40,01 - 50,00	17	772,73	16	708,93	1	43,53	—	—	34	1.525,19	
50,01 - 75,00	27	1.613,46	23	1.392,23	—	—	—	—	50	3.005,69	
75,01 - 100,00	10	862,57	12	1.026,55	—	—	—	—	22	1.889,12	
100,01 - 150,00	4	441,96	15	1.847,97	—	—	—	—	19	2.289,93	
150,01 - 200,00	—	—	3	515,00	—	—	—	—	3	515,00	
200,01 - 250,00	1	217,25	3	672,22	—	—	—	—	4	889,47	
250,01 - 500,00	—	—	3	1.202,41	—	—	—	—	3	1.202,41	
500,01 - 1.000,00	—	—	—	—	—	—	—	—	—	—	
1.000,01 - 2.500,00	—	—	—	—	—	—	—	—	—	—	
oltre 2.500	—	—	—	—	—	—	—	—	—	—	
TOTALE	3.706	24.873,66	166	8.753,61	208	2.729,66	4	3,40	4.084	36.360,33	

Segue Tav. 10 — Aziende per forma di conduzione, classe di superficie e regione agraria

Superficie in ettari

CLASSI DI SUPERFICIE DELLE AZIENDE <i>Ettari</i>	CONDUZIONE DIRETTA DEL COLTIVATORE		CONDUZIONE CON SALARIATI E/O COMPARTECIPANTI		CONDUZIONE A COLONIA PARZIARIA APPODERATA		ALTRA FORMA DI CONDUZIONE		T O T A L E	
	Aziende	Superficie	Aziende	Superficie	Aziende	Superficie	Aziende	Superficie	Aziende	Superficie
REGIONE AGRARIA 9 (P)										
Senza terreno agrario	90	—	9	—	—	—	—	—	19	—
fino a 0,10	253	19,76	1	0,10	—	—	—	—	254	19,86
0,11 - 0,20	469	76,82	—	—	—	—	2	0,38	471	77,20
0,21 - 0,30	492	140,57	2	0,55	—	—	2	0,60	496	141,72
0,31 - 0,40	198	72,32	3	1,12	—	—	1	0,37	202	73,81
0,41 - 0,50	283	130,13	5	2,30	—	—	2	0,90	290	133,33
0,51 - 0,75	702	444,36	14	8,85	—	—	12	7,41	728	460,62
0,76 - 1,00	482	433,79	7	6,20	5	4,45	10	9,07	504	453,51
1,01 - 1,50	872	1.122,09	9	11,58	8	10,40	13	15,50	902	1.159,57
1,51 - 2,00	519	924,81	4	7,55	7	12,20	5	8,35	535	952,91
2,01 - 2,50	507	1.145,19	8	18,17	10	23,64	12	27,90	537	1.214,90
2,51 - 3,00	483	1.363,44	7	19,40	6	16,90	3	8,40	499	1.408,14
3,01 - 3,50	225	737,82	3	9,82	3	9,75	—	—	231	757,39
3,51 - 4,00	388	1.459,71	1	3,60	5	19,00	1	3,90	395	1.486,21
4,01 - 4,50	352	1.520,83	—	—	3	13,20	1	4,50	356	1.538,53
4,51 - 5,00	213	1.022,90	2	9,80	6	28,36	—	—	221	1.061,06
5,01 - 7,50	831	5.070,98	9	58,72	20	123,72	—	—	860	5.253,42
7,51 - 10,00	452	3.898,61	15	127,34	25	217,02	1	7,81	493	4.250,78
10,01 - 12,50	229	2.586,13	13	144,47	15	172,16	—	—	257	2.902,76
12,51 - 15,00	174	2.359,19	16	216,94	24	324,01	—	—	214	2.900,14
15,01 - 20,00	165	2.844,53	14	246,54	33	565,98	—	—	212	3.657,05
20,01 - 25,00	49	1.090,53	13	289,52	8	181,06	—	—	70	1.561,11
25,01 - 30,00	25	682,09	14	382,59	12	328,44	—	—	51	1.393,12
30,01 - 40,00	33	1.131,75	23	311,67	4	136,56	—	—	60	2.079,98
40,01 - 50,00	8	344,08	20	393,12	1	42,00	—	—	29	1.279,20
50,01 - 75,00	8	472,72	27	1.591,02	—	—	—	—	35	2.063,74
75,01 - 100,00	—	—	13	1.138,48	—	—	—	—	13	1.138,48
100,01 - 150,00	—	—	7	365,00	—	—	—	—	7	865,00
150,01 - 200,00	—	—	6	1.006,91	—	—	—	—	6	1.006,91
200,01 - 250,00	—	—	4	367,72	—	—	—	—	4	867,72
250,01 - 500,00	—	—	1	350,00	—	—	—	—	1	350,00
500,01 - 1.000,00	—	—	1	587,89	—	—	—	—	1	587,89
1.000,01 - 2.500,00	—	—	—	—	—	—	—	—	—	—
oltre 2.500	—	—	—	—	—	—	—	—	—	—
TOTALE	3.422	31.095,15	271	9.676,97	195	2.228,85	65	95,09	8.953	43.096,06

TAV. 11 — Aziende per forma di conduzione e comune

Superficie in ettari

N. d'ordine	C O M U N I	CONDUZIONE DIRETTA DEL COLTIVATORE		CONDUZIONE CON SALARIA- TI E/O COMPARTECIPANTI		CONDUZIONE A COLONIA PARZIARIA APPODERATA		ALTRA FORMA DI CONDUZIONE		T O T A L E	
		Aziende	Superficie	Aziende	Superficie	Aziende	Superficie	Aziende	Superficie	Aziende	Superficie
1	Affi.	93	307,25	3	125,16	57	450,52	4	12,80	157	905,73
2	Albaredo d'Adige	493	1.755,21	17	495,34	8	105,21	—	—	518	2.445,76
3	Angiari	261	790,89	10	313,12	4	52,23	3	7,40	278	1.163,64
4	Árcole	573	1.549,97	8	170,61	6	45,28	12	12,20	599	1.778,06
5	Badia Calavena	431	2.320,27	1	4,32	4	44,57	—	—	436	2.369,16
6	Bardolino	197	345,14	12	62,45	216	1.011,37	25	25,82	450	1.434,78
7	Belfiore	191	1.691,52	3	77,40	29	402,81	1	0,20	224	2.171,93
8	Bevilacqua	200	668,03	15	424,52	7	55,94	—	—	222	1.158,49
9	Bonavigo	280	924,02	20	557,42	6	80,53	—	—	306	1.561,97
10	Boschi Sant'Anna	243	850,84	4	14,59	1	13,17	3	3,60	251	882,20
11	Bosco Chiesanuova	405	5.202,41	7	175,39	—	—	—	—	412	5.377,80
12	Bovolone	480	2.152,26	31	1.113,02	29	348,23	1	0,30	541	3.613,81
13	Brentino Belluno	187	945,25	19	1.408,07	36	287,46	21	22,10	263	2.582,90
14	Brenzono	463	1.630,83	5	1.428,02	—	—	—	—	468	3.058,85
15	Bussolengo	214	791,45	16	219,45	166	1.152,06	10	18,05	406	2.181,01
16	Buttapietra	196	769,43	10	215,12	61	646,01	—	—	267	1.630,56
17	Caldiero	209	821,57	9	114,13	19	92,73	2	1,17	239	1.029,60
18	Caprino Veronese	718	3.193,34	36	1.096,62	73	473,60	18	22,48	845	4.786,04
19	Casaleone	562	2.059,24	13	1.303,39	17	29,79	3	3,35	595	3.595,77
20	Castagnaro	691	2.979,83	3	228,00	3	54,10	—	—	697	3.261,93
21	Castel d'Azzano	205	711,94	5	24,45	43	20,97	1	0,37	254	957,73
22	Castelnuovo di Verona	219	743,90	19	143,34	19	1.790,62	7	7,43	464	2.685,29
23	Cavaion Veronese	163	321,62	13	201,90	106	653,41	10	5,30	292	1.182,23

Segue Tav. II — Aziende per forma di conduzione e comune

Superficie in ettari

N. d'ordine	C O M U N I	CONDUZIONE DIRETTA DEL COLTIVATORE		CONDUZIONE CON SALARIATI E/O COMPARTICIPANTI		CONDUZIONE A COLONIA PARZIARIA APPODERATA		ALTRA FORMA DI CONDUZIONE		T O T A L E	
		Aziende	Superficie	Aziende	Superficie	Aziende	Superficie	Aziende	Superficie	Aziende	Superficie
24	Cazzano di Tramigna	302	969,39	3	15,05	50	195,06	22	34,86	377	1.214,36
25	Cerea	983	3.778,79	54	1.643,15	24	259,66	23	47,71	1.084	5.729,31
26	Cerro Veronese	141	799,72	2	8,56	6	53,21	—	—	149	861,49
27	Cologna Veneta	748	3.337,85	14	391,43	14	208,53	2	1,40	778	3.939,21
28	Cognola ai Colli	385	1.237,18	12	52,87	78	482,64	68	64,76	543	1.837,45
29	Concamarise	125	490,48	2	231,51	9	118,71	—	—	136	840,70
30	Costermano	181	620,11	14	248,94	71	638,34	—	—	266	1.507,39
31	Dolcè	206	1.362,16	16	303,21	81	501,44	9	7,25	312	2.174,06
32	Erbè	126	866,90	7	351,76	12	145,88	—	—	145	1.364,54
33	Erbezzo	197	2.536,24	—	—	—	—	—	—	197	2.536,24
34	Ferrara di Monte Baldo	70	503,30	4	926,63	—	—	—	—	74	1.429,93
35	Fumane	422	2.430,62	12	120,66	61	545,22	4	2,71	499	3.099,21
36	Garda	98	196,46	24	171,77	52	265,49	—	—	174	633,72
37	Gazzo Veronese	826	3.328,55	49	1.395,89	23	335,01	—	—	898	5.059,45
38	Grezzana	498	2.719,40	17	122,45	115	1.419,48	4	4,40	634	4.265,73
39	Illasi	257	1.159,98	8	99,14	83	919,90	29	56,40	377	2.235,42
40	Isola della Scala	409	4.562,51	32	1.752,26	25	450,57	1	0,60	467	6.765,94
41	Isola Rizza	293	1.288,56	8	232,67	20	223,36	1	1,50	322	1.746,09
42	Lavagno	172	427,20	8	144,80	86	683,63	10	8,68	276	1.264,31
43	Lazise	147	303,43	32	210,12	277	2.009,25	19	22,33	475	2.545,13
44	Legnago	1.312	4.573,48	43	1.419,60	41	414,43	11	13,81	1.407	6.421,32
45	Malcesine	415	802,76	22	3.596,59	2	6,19	8	8,07	447	4.413,61
46	Marano di Valpolicella	311	1.177,69	1	10,15	131	637,67	7	3,00	450	1.828,51
47	Mezzane di Sotto	210	953,35	13	229,16	78	686,15	6	11,69	307	1.880,35
48	Minerbe	495	1.361,67	23	1.303,06	12	184,48	1	1,00	531	2.850,21
49	Montecchia di Crosara	425	1.374,56	1	7,00	25	115,93	13	16,65	464	1.514,14
50	Monte Forte d'Alpone	784	1.861,53	7	37,54	13	68,60	217	271,03	1.021	2.238,70
51	Mozzecane	191	1.357,80	8	445,36	44	508,65	1	1,50	244	2.313,31
52	Negrar	459	1.833,46	22	404,85	216	1.610,31	7	8,69	704	3.857,31
53	Nogara	594	2.926,75	11	331,17	7	97,76	—	—	612	3.355,68
54	Nogarole Rocca	180	2.019,00	3	609,23	9	92,53	—	—	192	2.720,76
55	Oppeano	446	2.869,61	13	1.042,76	48	597,08	—	—	507	4.509,45
56	Palù	103	590,66	11	249,05	25	308,93	—	—	139	1.148,64
57	Pastrengo	67	157,46	8	34,53	88	542,08	5	5,40	168	739,47
58	Pescantina	453	927,12	3	69,30	150	683,76	21	29,20	627	1.709,38
59	Peschiera del Garda	189	418,70	3	27,40	70	632,21	2	0,45	264	1.078,76
60	Povegliano Veronese	281	1.328,65	7	221,01	29	270,26	2	1,05	319	1.820,97
61	Pressana	423	1.466,13	13	198,32	2	44,63	—	—	438	1.709,08
62	Rivoli Veronese	178	728,71	7	121,94	72	659,54	7	3,15	264	1.513,34
63	Ronca	516	1.622,94	5	67,36	20	138,53	5	4,85	546	1.833,68
64	Ronco all'Adige	381	2.580,00	27	1.081,21	16	275,75	1	1,00	425	3.937,96
65	Roverchiara	422	1.524,67	4	127,71	8	75,81	1	0,20	435	1.728,39
66	Roveredo di Guà	209	421,73	23	543,83	3	34,10	—	—	235	999,66
67	Roverè Veronese	375	2.766,49	31	739,58	7	76,46	—	—	414	3.585,23
68	Salizzole	319	2.401,84	3	144,81	24	270,91	—	—	346	2.817,56
69	San Bonifacio	643	1.947,03	20	274,49	14	119,33	49	65,64	726	2.406,49
70	San Giovanni Ilarione	613	2.172,25	—	—	12	37,80	—	—	625	2.210,05
71	San Giovanni Lupatoto	290	1.105,24	7	62,47	60	377,66	3	2,85	360	1.548,22
72	Sanguinetto	211	1.146,78	5	76,07	4	60,12	—	—	220	1.282,97
73	San Martino Buon Albergo	193	1.617,22	13	354,74	91	771,67	1	5,10	298	2.748,73
74	San Mauro di Saline	126	1.004,62	—	—	1	9,61	—	—	127	1.014,23
75	San Pietro di Morùbio	311	1.029,75	6	459,88	14	188,04	1	0,60	332	1.678,27
76	San Pietro in Cariano	174	386,89	18	127,68	213	1.214,33	27	30,57	432	1.759,47
77	Sant'Ambrògio di Valpolicella	232	721,43	19	202,11	118	612,08	10	5,10	379	1.540,72
78	Sant'Anna d'Alfaedo	493	4.655,68	4	41,39	2	11,07	—	—	499	4.708,14
79	San Zeno di Montagna	154	1.581,45	14	1.212,49	3	51,94	2	5,10	173	2.850,98
80	Selva di Progno	397	3.319,57	7	1.358,83	—	—	—	—	404	4.678,40
81	Soave	493	1.439,39	18	163,91	64	335,09	131	202,18	706	2.140,57
82	Sommacampagna	333	1.474,77	13	153,57	206	1.857,92	—	—	552	3.496,26
83	Sona	325	1.208,41	19	203,12	256	2.150,30	—	—	600	3.561,83
84	Sorgà	267	1.570,28	22	1.221,56	4	44,80	—	—	293	2.836,64
85	Terrazzo	423	1.677,32	7	79,18	12	34,11	12	11,99	454	1.802,60
86	Torri del Benaco	228	927,32	54	111,87	17	132,92	8	14,30	307	1.186,41
87	Tregnago	410	2.140,48	19	135,09	37	420,96	63	207,11	529	2.903,64
88	Trevenzolo	211	1.635,95	9	873,16	14	182,79	—	—	234	2.691,90
89	Valèggio sul Mincio	520	2.950,76	15	302,59	214	2.365,94	7	14,95	756	5.634,24
90	Velo Veronese	240	2.645,18	3	84,21	—	—	—	—	243	2.729,39
91	Verona	2.281	7.355,31	144	1.435,75	861	6.293,89	85	101,35	3.371	15.186,30
92	Veronella	448	1.544,30	10	331,94	3	96,68	1	2,70	462	1.975,62
93	Vestenanova	549	2.149,26	5	18,80	5	20,65	—	—	559	2.188,71
94	Vigàsio	243	1.815,27	14	758,08	26	391,30	—	—	283	2.964,65
95	Villa Bartolomea	1.077	3.910,81	13	99,88	10	62,72	7	5,43	1.107	4.078,84
96	Villafranca di Verona	950	3.723,93	4	18,40	158	1.142,68	28	48,61	1.140	4.933,62
97	Zèvio	445	3.037,32	32	933,51	61	586,97	13	78,48	551	4.636,28
98	Zimella	406	1.487,06	3	7,19	3	42,84	—	—	412	1.537,09
	TOTALE PROVINCIA	37.684	169.872,83	1.426	42.503,18	5.820	46.344,97	1.077	1.580,67	46.007	260.301,65

