

ISTITUTO CENTRALE DI STATISTICA
1° CENSIMENTO GENERALE DELL'AGRICOLTURA
15 APRILE 1961

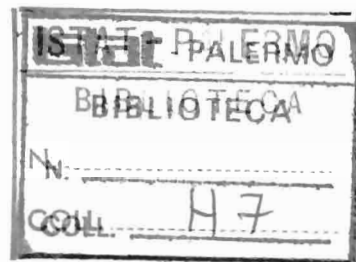

VOLUME II

DATI PROVINCIALI

su alcune principali caratteristiche strutturali delle aziende

FASCICOLO 36

PROVINCIA DI MODENA

ISTITUTO CENTRALE DI STATISTICA
Ufficio Regionale per la Sicilia
Via Libertà, 37/1 - Tel. 20.10.72
PALERMO

Fasc. 36 - Provincia di Modena

ERRATA - CORRIGE

Pag.	Tav.	Col.	Riga	Errata	Corrige
13	4	2	1	16.972	16.973

1° Censimento generale dell'agricoltura

INDICE

CARTA PLANIMETRICA

AVVERTENZE	Pag. 5
----------------------	--------

TAVOLE INTRODUTTIVE

TAVOLA 1 - Aziende per forma di conduzione e classe di superficie.	Pag. 11
TAVOLA 2 - Aziende per titolo di possesso dei terreni.	» 11
TAVOLA 3 - Aziende per frammentazione in corpi di terreno.	» 12
TAVOLA 4 - Aziende secondo alcune coltivazioni praticate	» 13
TAVOLA 5 - Aziende per dotazione di bestiame.	» 13

TAVOLE ANALITICHE

TAVOLA 6 - Aziende per classe di superficie e titolo di possesso dei terreni . . .	Pag. 17
A - Totale	» 17
B - Per forma di conduzione	» 18
C - Per zona altimetrica	» 20
TAVOLA 7 - Aziende per classe di superficie e frammentazione in corpi di terreno	» 22
A - Totale	» 22
B - Per forma di conduzione	» 22
C - Per zona altimetrica	» 26
TAVOLA 8 - Aziende per classe di superficie e principali coltivazioni praticate .	» 30
A - Totale	» 30
B - Per forma di conduzione	» 30
C - Per zona altimetrica	» 32
TAVOLA 9 - Aziende per classe di superficie e dotazione di bestiame	» 34
A - Totale	» 34
B - Per forma di conduzione	» 34
C - Per zona altimetrica	» 38
TAVOLA 10 - Aziende per forma di conduzione, classe di superficie e regione agraria	» 42
TAVOLA 11 - Aziende per forma di conduzione e comune.	» 45

PROVINCIA DI MODENA

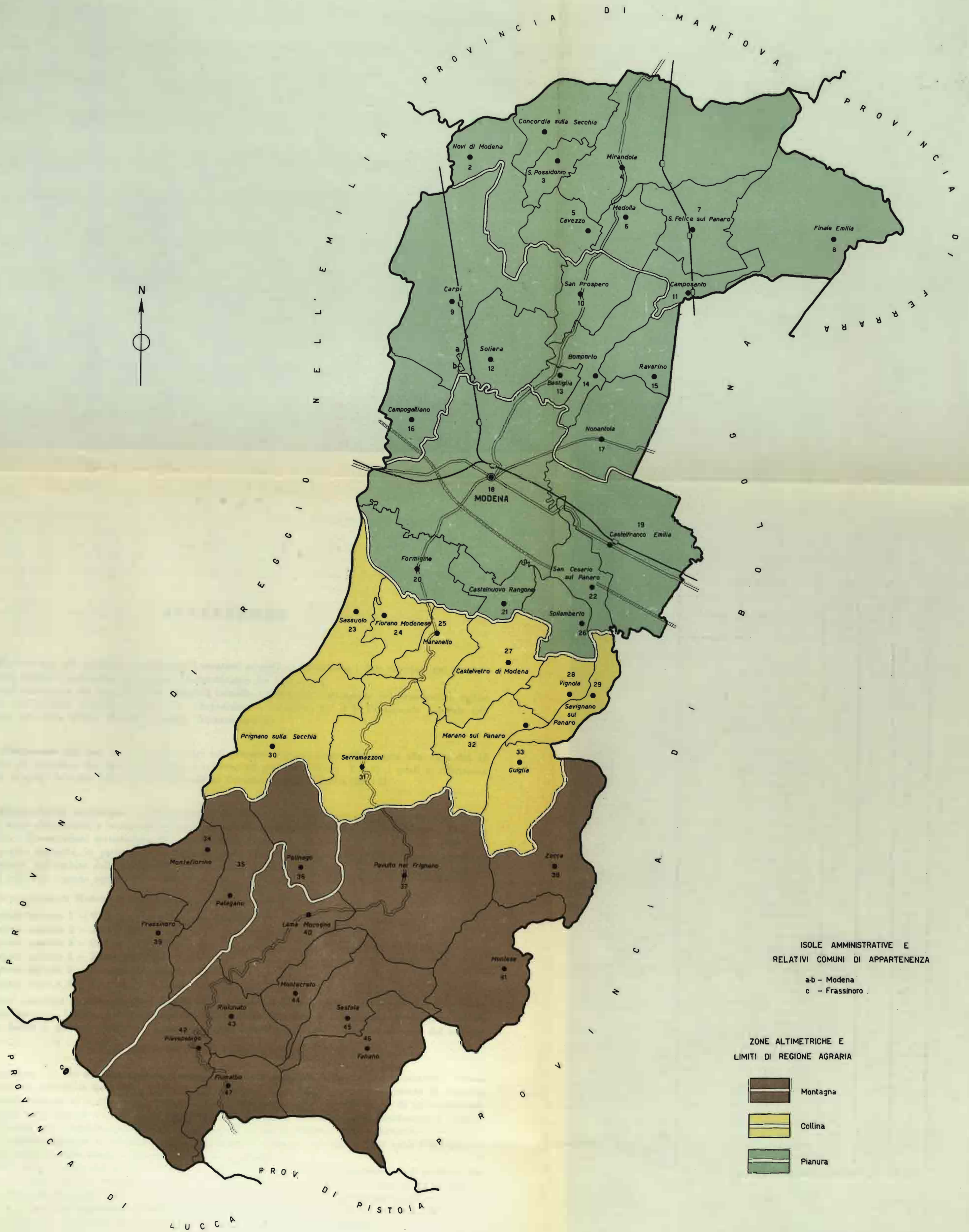

ISOLE AMMINISTRATIVE E
RELATIVI COMUNI DI APPARTENENZA

a-b - Modena
c - Frassinoro

ZONE ALTIMETRICHE E
LIMITI DI REGIONE AGRARIA

- Montagna
- Collina
- Pianura

- SEGNI CONVENZIONALI
- Confine di provincia
 - » » comune
 - Strade statali
 - Autostrade
 - Ferrovie statali

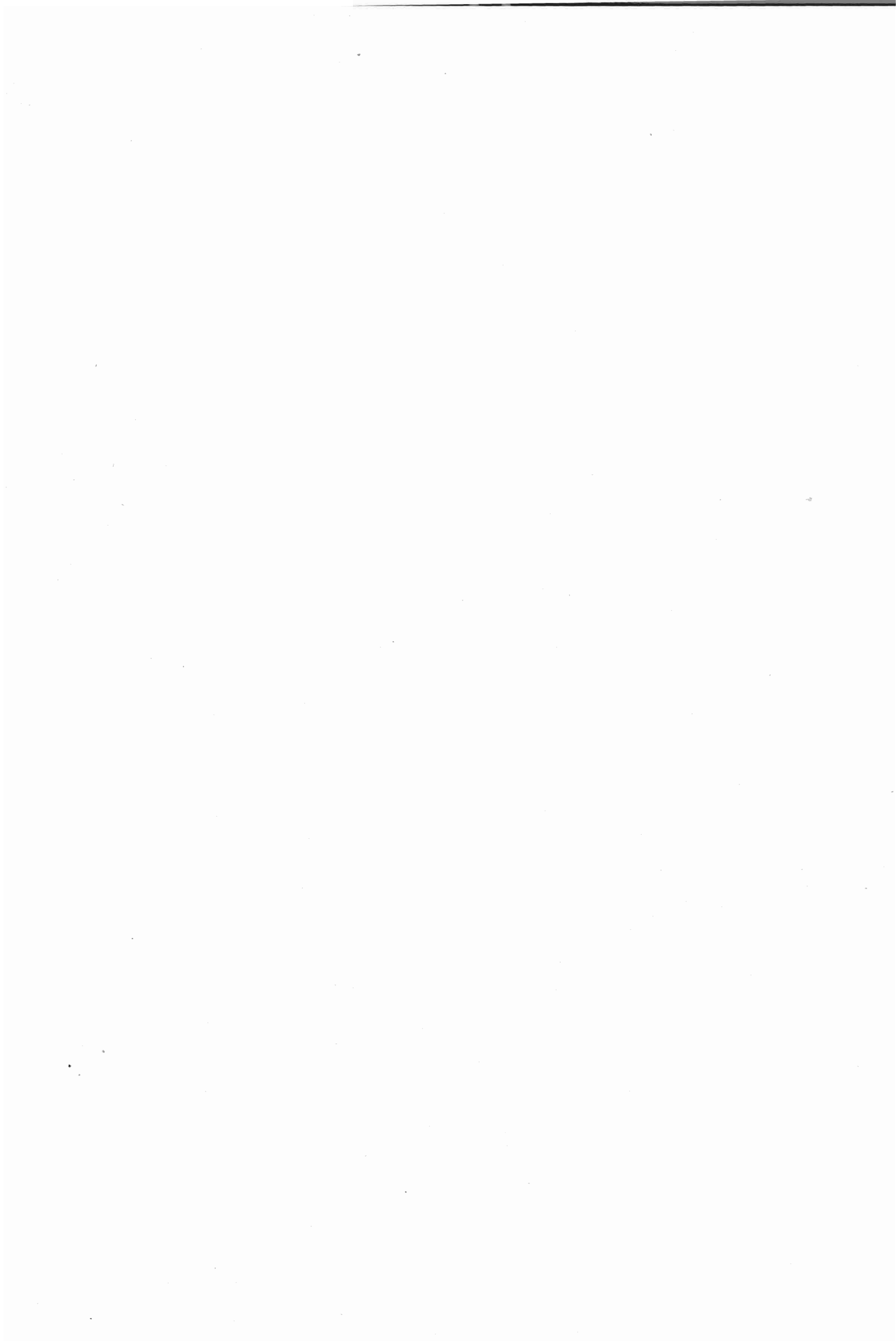

AVVERTENZE

Nelle avvertenze che seguono sono illustrati i caratteri ai quali si riferiscono i dati riportati nel presente volume, allo scopo di assicurare una esatta interpretazione dei dati stessi.

Per una conoscenza più completa delle modalità tecniche seguite per l'esecuzione del censimento, vedasi il fascicolo dell'Istituto Centrale di Statistica « Disposizioni e istruzioni per il 1° Censimento generale dell'Agricoltura, 15 aprile 1961 », Metodi e Norme, Numero speciale.

1. - **Riferimento dei dati** — I dati contenuti nel presente volume fanno riferimento alla data del 15 aprile 1961, ad eccezione dei dati concernenti le coltivazioni praticate (Tavv. 4 e 8), i quali si riferiscono invece alle superfici investite nelle diverse coltivazioni durante l'annata agraria 1960-61.

2. - **Circoscrizioni territoriali** — L'elaborazione dei dati è stata effettuata, nell'ambito della provincia, secondo le zone altimetriche e le regioni agrarie, quali risultano definite nel fascicolo dell'Istituto Centrale di Statistica « Circoscrizioni statistiche », Metodi e Norme, Serie C, n. 1.

Per quanto riguarda, in particolare, le regioni agrarie (Tav. 10), è da tener presente che esse risultano contraddistinte, nell'ambito della provincia, da un numero d'ordine progressivo, cui corrisponde la denominazione di ciascuna regione agraria.

Per la provincia di Modena le regioni agrarie sono le seguenti:

- Regione agraria 1 - Valli del Dragone e del Rossenna
- Regione agraria 2 - Alto Panaro
- Regione agraria 3 - Colline modenesi
- Regione agraria 4 - Bassa modenese
- Regione agraria 5 - Pianura di Carpi
- Regione agraria 6 - Pianura di Modena

I comuni compresi in ciascuna zona altimetrica possono individuarsi dalla carta planimetrica riportata nel presente fascicolo. Inoltre, nell'elenco dei comuni riportato nel retro di detta carta planimetrica risulta indicato, a fianco di ciascun comune, il numero d'ordine della regione agraria di appartenenza del comune stesso.

3. - **Azienda** — Per azienda agricola, forestale o zootecnica s'intende, ai fini del censimento, l'unità tecnico-economica costituita da terreni, anche in appezzamenti non contigui, ed eventualmente da impianti ed attrezzature varie in cui si attua la produzione agraria, forestale o zootecnica ad opera di un conduttore, e cioè persona fisica, società o ente, che ne sopporta il rischio sia da solo (conduttore coltivatore o conduttore con salariati e/o compartecipanti), sia in associazione ad un mezzadro o colono parziario.

Fra le aziende agricole si intendono comprese anche le aziende zootecniche nelle quali l'allevamento del bestiame viene attuato senza utilizzazione di terreno agrario.

Hanno formato oggetto del censimento tutte le aziende agricole, forestali e zootecniche, di qualsiasi ampiezza e da chiunque condotte. Pertanto, nel numero delle aziende risultano comprese anche quelle di minima estensione, generalmente condotte da conduttori esplicitanti anche attività non agricole (artigiani, operai, ecc.) e che non si è ritenuto opportuno di escludere dal censimento, non costituendo l'estensione, da sola, un criterio sufficiente per distinguere le aziende agrarie vere e proprie da quelle improprie.

Sono stati esclusi dal censimento, in quanto non costituenti aziende: i piccoli orti a carattere familiare, generalmente annessi alle abitazioni; i parchi e giardini ornamentali a chiunque appartenenti; i piccoli allevamenti a carattere familiare, costituiti da uno o pochi capi di bestiame (suini, capre, pollame, ecc.), salvo il caso in cui tali allevamenti facevano parte di un'azienda agricola.

4. - **Superficie** — I dati sulla superficie delle aziende si riferiscono alla superficie totale delle aziende stesse, comprendente sia l'area complessiva dei terreni destinati a colture erbacee o arboree, inclusi i boschi, sia l'area occupata da fabbricati, stagni, canali, ecc. situati entro il perimetro dei terreni che costituiscono la azienda.

I dati sulle superfici investite nelle diverse coltivazioni (Tavv. 4 e 8) sono indicati al lordo da tare.

Per quanto riguarda la Tav. 11 è da tener presente che i dati si riferiscono al complesso delle aziende censite in ciascun comune, e cioè alle aziende i cui terreni ricadevano tutti nel comune di censimento, nonché alle aziende i cui terreni ricadevano in comuni diversi, ma che avevano nel comune di censimento il centro aziendale o la maggior parte dei terreni. Pertanto la superficie censita con riferimento ad un singolo comune può risultare anche superiore alla superficie agraria e forestale del comune stesso.

5. - **Forma di conduzione** (rapporto tra impresa e lavoro) — Per forma di conduzione di un'azienda si intende il rapporto tra l'imprenditore (conduttore) e le forze di lavoro dell'azienda stessa. Ai fini del censimento, le forme di conduzione sono state raggruppate nel modo seguente:

— *conduzione diretta del coltivatore*, quando il conduttore presta egli stesso lavoro manuale nell'azienda, del cui capitale fondiario dispone a titolo di proprietà, di affitto, ecc. Il conduttore coltivatore diretto di regola impiega nell'azienda anche mano d'opera fornita da propri familiari, da garzoni ed, in particolari occorrenze, da braccianti od altri salariati.

Agli effetti del censimento si considerano a conduzione diretta del coltivatore anche le aziende nelle quali la porzione di lavoro prestata da mano d'opera salariata risulti prevalente rispetto a quella fornita dal conduttore e dai familiari coadiuvanti;

— *conduzione con salariati e/o compartecipanti*, quando il conduttore impiega per i lavori manuali dell'azienda mano d'opera fornita da salariati (salariati fissi, obbligati, braccianti e simili) e/o da compartecipanti, mentre la sua opera è rivolta alla direzione dell'azienda nei riguardi degli ordinamenti colturali e degli altri aspetti tecnico-organizzativi;

— *conduzione a colonia parziaria appoderata* (mezzadria), quando una persona od ente (concedente) affida un podere (di cui è proprietario, enfiteuta, affittuario, ecc.) ad un capo famiglia (famiglia colonica), il quale si impegna ad eseguire, con l'aiuto dei familiari, tutti i lavori che il podere richiede, sostenendo parte delle spese necessarie alla conduzione e dividendone i frutti col concedente in determinate proporzioni;

— *altra forma di conduzione*, che comprende tutti gli altri tipi di rapporti di conduzione non classificabili tra quelli sopra elencati ed, in particolare, i rapporti di conduzione a colonia parziaria non appoderata o impropria.

6. - **Titolo di possesso dei terreni** (rapporto tra impresa e proprietà) — Il titolo di possesso dei terreni fa riferimento al titolo in base al quale il conduttore dispone dei terreni stessi; nel caso della colonia parziaria appoderata il titolo di possesso è riferito al concedente.

Tra i titoli di possesso sono stati posti in evidenza la proprietà (alla quale è stata assimilata l'enfiteusi) e l'affitto. Tra gli «altri titoli» risultano compresi: l'usufrutto, l'assegnazione di terreni da parte di un Ente di riforma o Consorzio o Università agraria o Ente simile, la colonia perpetua, il beneficio parrocchiale, l'uso gratuito, ecc.

7. - **Coltivazioni praticate** — Per «prati avvicendati ed erbai» si intendono le coltivazioni formate da una specie o da un miscuglio di specie erbacee destinate esclusivamente alla produzione del foraggio, che vengono praticate in avvicendamento o in rotazione con altre coltivazioni erbacee.

Per «prati permanenti e pascoli» si intendono i terreni saldi destinati esclusivamente e permanentemente alla produzione di foraggio e quindi, di norma, privi di piante legnose. Si intendono destinati a prato permanente o a pascolo anche i terreni sui quali siano presenti piante legnose a carattere sparso o come relitti di precedenti colture.

La vite è considerata in coltura specializzata quando viene coltivata su terreni utilizzati esclusivamente per detta coltivazione, oppure su terreni il cui suolo viene parzialmente utilizzato anche per coltivazioni erbacee aventi, generalmente, carattere accessorio o marginale. La vite è considerata in coltura specializzata anche quando è compresente sul terreno ad altra specie legnosa agraria e rappresenta la coltivazione predominante dal punto di vista della destinazione produttiva del terreno stesso.

La vite è considerata in coltura promiscua quando viene coltivata su terreni utilizzati contemporaneamente per coltivazioni erbacee non aventi carattere accessorio o marginale, oppure quando è compresente sul

terreno ad altra specie legnosa agraria e non rappresenta la coltivazione predominante dal punto di vista della destinazione produttiva del terreno stesso.

Nelle Tavv. 4 e 8, con riferimento a ciascuna coltivazione, risulta riportata la superficie totale delle aziende che praticano tale coltivazione, nonchè la superficie investita nella coltivazione stessa. Per la vite in coltura promiscua, invece, risulta indicata soltanto la superficie totale delle aziende in cui è presente tale coltivazione.

8. - **Bestiame** — I dati fanno riferimento al numero dei capi di bestiame delle specie e categorie considerate che, a prescindere dal titolo di possesso, alla data del censimento risultavano in dotazione di ciascuna azienda, anche se temporaneamente assenti per qualsiasi motivo (transumanza, pascolo, ecc.).

Per quanto riguarda la Tav. 9, i dati sui bovini sono riportati distintamente per il totale dei bovini e per il numero delle vacche da latte.

Ai fini del censimento, per vacca s'intende la bovina che ha già partorito o che, pur non avendo mai partorito, ha già fatto la terza mossa. Sono considerate vacche da latte quelle che, per razza ed attitudine, sono adibite esclusivamente alla produzione di latte, o che, comunque, danno una produzione di latte di norma eccedente la quantità occorrente per l'alimentazione del vitello durante il periodo dell'alimentazione latteata di questo.

Per quanto concerne gli ovini e caprini (Tavv. 5 e 9), è da ritenere che i dati dichiarati nei questionari di azienda siano inferiori alla loro effettiva consistenza.

Avvertenze particolari — Il numero delle aziende riportato nelle Tavv. 1, 5, 9, 10, 11 fa riferimento a tutte le aziende agricole, forestali e zootecniche esistenti nella provincia. Nelle Tavv. 2, 3, 4, 6, 7, 8 non sono comprese, per la natura dei caratteri considerati, le aziende senza terreno agrario.

Per quanto concerne, inoltre, le Tavv. 4 e 8, è da tener presente che, con riferimento alle coltivazioni indicate, le aziende e la relativa superficie totale risultano ripetute tante volte quante sono le coltivazioni da esse praticate. Così, ad esempio, se un'azienda pratica la coltivazione del frumento e della vite in coltura specializzata, tale azienda e la relativa superficie totale risulta ripetuta sia tra le aziende che praticano la coltivazione del frumento, sia tra le aziende che praticano la coltivazione della vite in coltura specializzata.



TAVOLE INTRODUTTIVE

TAV. 1 — Aziende per forma di conduzione e classe di superficie

Superficie in ettari

CLASSI DI SUPERFICIE DELLE AZIENDE <i>Ettari</i>	CONDUZIONE DIRETTA DEL COLTIVATORE		CONDUZIONE CON SALARIATI E/O COMPARTICIPANTI		CONDUZIONE A COLONIA PARZIARIA APPODERATA		ALTRA FORMA DI CONDUZIONE		TOTALE	
	Aziende	Superficie	Aziende	Superficie	Aziende	Superficie	Aziende	Superficie	Aziende	Superficie
Senza terreno agrario . . .	209	—	524	—	—	—	—	—	733	—
fino a 0,10	200	14,20	16	1,12	—	—	3	0,30	219	15,62
0,11 - 0,20	471	72,73	33	5,35	—	—	5	0,93	509	79,01
0,21 - 0,30	701	187,56	45	11,79	—	—	24	6,77	770	206,12
0,31 - 0,40	279	99,90	16	5,88	—	—	11	3,99	306	109,77
0,41 - 0,50	479	216,52	39	17,94	—	—	22	9,87	540	244,33
0,51 - 0,75	1.183	740,03	69	43,38	—	—	67	41,28	1.319	824,69
0,76 - 1,00	1.236	1.104,20	87	76,71	85	76,72	28	25,08	1.436	1.282,71
1,01 - 1,50	2.129	2.713,37	163	205,88	226	291,21	17	20,98	2.535	3.231,44
1,51 - 2,00	1.819	3.259,97	122	216,56	294	532,59	18	32,68	2.253	4.041,80
2,01 - 2,50	1.474	3.346,81	91	205,05	292	663,69	7	15,82	1.864	4.231,37
2,51 - 3,00	1.654	4.582,15	101	281,51	453	1.254,51	6	16,86	2.214	6.135,03
3,01 - 3,50	1.303	4.266,85	79	256,80	445	1.465,24	4	12,85	1.831	6.001,74
3,51 - 4,00	1.176	4.448,27	69	261,85	514	1.956,63	6	22,89	1.765	6.689,64
4,01 - 4,50	929	3.969,62	61	259,27	383	1.633,87	4	17,22	1.377	5.879,98
4,51 - 5,00	934	4.436,00	58	275,24	514	2.438,55	4	19,09	1.510	7.168,88
5,01 - 7,50	3.394	20.824,05	319	1.967,22	2.668	16.624,10	3	21,69	6.384	39.437,06
7,51 - 10,00	1.836	15.946,66	220	1.926,04	2.145	18.717,91	6	51,51	4.207	36.642,12
10,01 - 12,50	986	11.041,80	192	2.175,71	1.428	16.009,72	4	46,22	2.610	29.273,45
12,51 - 15,00	615	8.402,75	128	1.772,22	850	11.642,33	2	28,93	1.595	21.846,23
15,01 - 20,00	600	10.252,88	159	2.782,80	621	10.569,60	1	16,33	1.381	23.621,61
20,01 - 25,00	242	5.384,90	79	1.762,23	179	4.002,02	—	—	500	11.149,15
25,01 - 30,00	119	3.236,67	45	1.242,43	55	1.511,46	—	—	219	5.990,56
30,01 - 40,00	86	2.925,90	55	1.879,49	44	1.475,86	—	—	185	6.281,25
40,01 - 50,00	37	1.596,87	25	1.125,20	16	712,10	—	—	78	3.434,17
50,01 - 75,00	26	1.600,05	39	2.379,85	6	323,38	—	—	71	4.303,28
75,01 - 100,00	4	348,12	25	2.126,46	2	179,34	1	86,00	32	2.739,92
100,01 - 150,00	2	251,98	13	1.491,75	—	—	—	—	15	1.743,73
150,01 - 200,00	—	—	3	501,42	—	—	—	—	3	501,42
200,01 - 250,00	—	—	2	478,50	—	—	—	—	2	478,50
250,01 - 500,00	1	285,39	1	324,71	—	—	—	—	2	610,10
500,01 - 1.000,00	—	—	4	2.806,78	—	—	—	—	4	2.806,78
1.000,01 - 2.500,00	—	—	3	4.159,50	—	—	—	—	3	4.159,50
oltre 2.500	—	—	1	3.034,63	—	—	—	—	1	3.034,63
TOTALE	24.124	115.556,20	2.886	36.061,27	11.220	92.080,83	243	497,29	38.473	244.195,59

TAV. 2 — Aziende per titolo di possesso dei terreni

Superficie in ettari

FORME DI CONDUZIONE ZONE ALTIMETRICHE	T O T A L E					SOLO PROPRIETÀ		SOLO AFFITTO		PARTE IN PROPRIETÀ E PARTE IN AFFITTO			
	Aziende	Superficie				Aziende	Superficie	Aziende	Superficie	Aziende	Superficie		
		proprietà	affitto	altri titoli	Totale						proprietà	affitto	Totale
CONDUZIONE DIRETTA DEL COLTIVATORE	23.915	92.095,19	21.750,33	1.710,68	115.556,20	17.416	80.200,76	3.139	14.623,24	2.483	11.036,51	6.800,89	17.837,40
Montagna	9.124	47.151,35	6.448,16	812,13	54.411,64	6.933	38.968,07	395	1.993,75	1.566	7.688,60	4.373,95	12.062,55
Collina	3.954	15.554,90	2.351,32	273,02	18.179,24	3.273	14.683,68	390	1.826,86	220	827,86	524,46	1.352,32
Pianura	10.837	29.388,94	12.950,85	625,53	42.965,32	7.210	26.549,01	2.354	10.802,63	697	2.520,05	1.902,48	4.422,53
CONDUZIONE CON SALARIATI E/O COMPARTICIPANTI	2.382	33.293,47	2.255,29	512,51	36.061,27	2.094	32.371,35	151	1.930,16	58	658,84	324,68	983,52
Montagna	488	13.763,95	131,31	248,38	14.143,64	437	13.615,74	14	69,59	14	120,53	61,72	182,25
Collina	378	3.375,18	109,28	52,04	3.536,50	349	3.335,14	21	105,43	2	35,17	3,85	39,02
Pianura	1.496	16.154,34	2.014,70	212,09	18.381,13	1.308	15.420,47	116	1.755,14	42	503,14	259,11	762,25
CONDUZIONE A COLONIA PAR- ZIARIA APPODERATA	11.220	88.991,19	1.984,42	1.125,22	92.080,83	10.619	87.119,65	184	1.596,98	230	1.655,01	364,24	2.019,25
Montagna	1.540	17.000,86	435,17	167,59	17.603,62	1.428	16.398,16	18	263,62	66	575,81	169,86	745,67
Collina	2.674	19.745,20	233,31	262,87	20.241,38	2.583	19.562,90	21	170,84	25	145,72	61,41	207,13
Pianura	7.006	52.245,13	1.295,94	694,76	54.235,83	6.608	51.158,59	145	1.162,52	139	933,48	132,97	1.066,45
ALTRA FORMA DI CONDUZIONE	243	449,02	31,53	15,84	497,29	214	449,24	9	31,47	1	0,68	0,06	0,74
Montagna	52	130,05	—	5,39	135,44	49	130,05	—	—	—	—	—	—
Collina	56	34,05	—	0,85	34,90	54	34,05	—	—	—	—	—	—
Pianura	135	285,82	31,53	9,60	326,95	111	285,14	9	31,47	1	0,68	0,06	0,74
TOTALE	37.740	214.829,77	26.001,57	3.364,25	244.195,59	30.343	200.141,00	3.483	18.181,85	2.772	13.351,04	7.489,87	20.840,91
MONTAGNA	11.204	78.046,21	7.014,64	1.233,49	86.294,34	8.847	69.112,02	427	2.326,96	1.646	8.384,94	4.605,53	12.990,47
COLLINA	7.062	38.709,33	2.693,91	588,78	41.992,02	6.259	37.615,77	432	2.103,13	247	1.008,75	589,72	1.598,47
PIANURA	19.474	98.074,23	16.293,02	1.541,98	115.909,23	15.237	93.413,21	2.624	13.751,76	879	3.957,35	2.294,62	6.251,97

TAV. 3 — Aziende per frammentazione in corpi di terreno

Superficie in ettari.

FORME DI CONDUZIONE ZONE ALTIMETRICHE	AZIENDE COSTITUTE DA UN UNICO CORPO		AZIENDE I CUI TERRENI SONO FRAMMENTATI IN CORPI													
			2		3		4		5		6		7		8	
			Aziende	Superficie	Aziende	Superficie	Aziende	Superficie	Aziende	Superficie	Aziende	Superficie	Aziende	Superficie	Aziende	Superficie
CONDUZIONE DIRETTA DEL COLTIVATORE	13.057	47.535,05	4.095	19.545,43	2.293	13.039,89	1.301	7.752,46	886	6.001,98	669	5.026,14	428	3.466,32	306	2.732,08
Montagna	2.256	8.922,22	1.708	7.932,51	1.444	7.736,85	995	5.643,75	701	4.747,20	565	4.185,57	367	2.948,92	269	2.442,37
Collina	2.307	8.450,27	613	2.984,19	435	2.521,06	207	1.318,20	151	982,99	91	615,93	55	442,52	36	283,11
Pianura	8.494	30.162,56	1.774	8.628,73	414	2.781,98	99	790,51	34	271,79	13	224,64	6	74,88	1	6,60
CONDUZIONE CON SALARIATI e/o COMPARTICIPANTI . .	1.644	16.188,62	324	3.701,44	162	2.878,43	82	3.082,74	49	1.157,50	37	2.348,67	21	558,69	11	237,42
Montagna	193	2.155,45	84	569,52	58	439,08	45	2.202,69	28	650,28	25	2.000,24	18	453,09	9	74,36
Collina	246	2.270,34	54	471,98	40	378,45	13	146,83	15	154,31	6	63,58	2	21,61	—	—
Pianura	1.205	11.762,83	186	2.659,94	64	2.060,90	24	733,22	6	352,91	6	284,85	1	83,99	2	163,06
CONDUZIONE A COLONIA PARZIARIA APPODERATA . . .	8.681	63.050,38	1.427	11.980,29	519	5.315,91	227	2.377,87	143	1.579,63	94	1.094,82	35	392,33	36	495,69
Montagna	575	6.552,87	304	3.291,96	267	3.019,46	138	1.517,18	93	1.105,84	68	826,61	18	227,06	29	380,91
Collina	2.029	14.437,96	293	2.330,39	166	1.626,92	78	732,56	49	469,54	25	251,78	17	165,27	7	114,78
Pianura	6.077	47.059,55	830	6.357,94	86	669,53	11	128,13	1	4,25	1	16,43	—	—	—	—
ALTRA FORMA DI CONDUZIONE	207	385,53	22	56,60	9	29,68	2	5,36	—	—	2	11,14	1	8,98	—	—
Montagna	28	65,06	16	42,12	4	10,28	2	5,36	—	—	1	3,64	1	8,98	—	—
Collina	53	33,34	2	1,01	1	0,55	—	—	—	—	—	—	—	—	—	—
Pianura	126	287,13	4	13,47	4	18,85	—	—	—	—	1	7,50	—	—	—	—
TOTALE	23.589	132.159,58	5.868	35.283,76	2.983	21.263,91	1.612	13.218,43	1.078	8.739,11	802	8.480,77	485	4.426,32	353	3.465,19
MONTAGNA	3.052	17.695,60	2.112	11.836,11	1.773	11.205,67	1.180	9.368,98	822	6.503,32	659	7.016,06	404	3.638,05	307	2.897,64
COLLINA	4.635	25.191,91	962	5.787,57	642	4.526,98	298	2.197,59	215	1.606,84	122	931,29	74	629,40	43	397,89
PIANURA	15.902	89.272,07	2.794	17.660,08	568	5.531,26	134	1.651,86	41	628,95	21	533,42	7	158,87	3	169,66

AZIENDE I CUI TERRENI SONO FRAMMENTATI IN CORPI

	9		10		11 - 15			16 - 20			21 - 50			oltre 50		
	Aziende	Superficie	Aziende	Superficie	Aziende	Corpi	Superficie	Aziende	Corpi	Superficie	Aziende	Corpi	Superficie	Aziende	Corpi	Superficie
	CONDUZIONE DIRETTA DEL COLTIVATORE	193	1.675,22	189	2.061,84	334	4.232	4.081,96	100	1.764	1.578,25	57	1.499	1.023,32	2	135
Montagna	170	1.429,87	169	1.848,53	322	4.083	3.940,86	100	1.764	1.578,25	56	1.478	1.018,48	2	135	36,26
Collina	28	245,35	20	213,31	11	134	122,31	—	—	—	—	—	—	—	—	—
Pianura	—	—	—	—	1	15	18,79	—	—	—	1	21	4,84	—	—	—
CONDUZIONE CON SALARIATI e/o COMPARTICIPANTI . .	3	148,06	8	225,33	8	103	155,20	2	38	43,13	8	240	1.098,48	3	290	4.237,56
Montagna	2	14,50	6	72,94	8	103	155,20	2	38	43,13	8	240	1.098,48	2	236	4.214,68
Collina	—	—	1	6,52	—	—	—	—	—	—	—	—	—	1	54	22,88
Pianura	1	133,56	1	145,87	—	—	—	—	—	—	—	—	—	—	—	—
CONDUZIONE A COLONIA PARZIARIA APPODERATA . . .	14	120,13	17	246,55	19	236	239,78	4	73	97,18	4	120	90,27	—	—	—
Montagna	11	94,61	15	208,30	14	179	191,37	4	73	97,18	4	120	90,27	—	—	—
Collina	3	25,52	2	38,25	5	57	48,41	—	—	—	—	—	—	—	—	—
Pianura	—	—	—	—	—	—	—	—	—	—	—	—	—	—	—	—
ALTRA FORMA DI CONDUZIONE	—	—	—	—	—	—	—	—	—	—	—	—	—	—	—	—
Montagna	—	—	—	—	—	—	—	—	—	—	—	—	—	—	—	—
Collina	—	—	—	—	—	—	—	—	—	—	—	—	—	—	—	—
Pianura	—	—	—	—	—	—	—	—	—	—	—	—	—	—	—	—
TOTALE	215	1.943,41	214	2.533,72	361	4.571	4.476,94	106	1.875	1.718,56	69	1.859	2.212,07	5	425	4.273,82
MONTAGNA	183	1.538,98	190	2.129,77	344	4.365	4.287,43	106	1.875	1.718,56	68	1.838	2.207,23	4	371	4.250,94
COLLINA	31	270,87	23	258,08	16	191	170,72	—	—	—	—	—	—	1	54	22,88
PIANURA	1	133,56	1	145,87	1	15	18,79	—	—	—	1	21	4,84	—	—	—

TAV. 4 — Aziende secondo alcune coltivazioni praticate (a)

Superficie in ettari

FORME DI CONDUZIONE ZONE ALTIMETRICHE	AZIENDE CHE PRATICANO LA COLTIVAZIONE DI													
	Frumento			Foraggero						Vite				
	Aziende	Superficie		Prati avvicendati ed erbai			Prati permanenti e pascoli			Coltura specializzata (vigneto)			Coltura promiscua	
		totale delle aziende	a frumento	Aziende	Superficie		Aziende	Superficie		Aziende	Superficie		Aziende	Superficie totale delle aziende
				totale delle aziende	a prati avvicendati ed erbai		totale delle aziende	a prati permanent e pascoli		totale delle aziende	a vigneto			
CONDUZIONE DIRETTA DEL COLTIVATORE	16.972	100.334,69	18.511,14	20.953	108.124,62	50.178,22	7.237	51.383,15	12.813,63	2.822	16.520,77	1.112,14	13.164	58.939,55
Montagna	6.468	45.562,05	5.391,51	7.769	49.274,10	16.098,12	5.145	38.337,35	10.364,48	337	2.263,85	53,92	2.302	12.300,14
Collina	2.560	15.569,53	2.485,89	3.761	17.796,02	10.170,83	419	2.594,72	644,45	456	2.456,88	92,02	2.658	12.778,49
Pianura	7.945	39.203,11	10.633,74	9.423	41.054,50	23.909,27	1.673	10.451,08	1.804,70	2.029	11.800,04	966,20	3.204	33.860,92
CONDUZIONE CON SALARIATI E/O COMPARTICIPANTI . .	1.380	20.841,16	4.913,43	1.786	23.471,40	10.365,27	706	20.109,07	4.458,96	442	7.087,23	477,53	1.106	11.364,21
Montagna	168	2.765,06	232,95	282	3.615,92	796,58	259	12.937,54	3.159,32	14	147,89	14,33	74	541,64
Collina	181	2.016,14	321,19	321	2.906,71	1.461,26	73	1.142,92	302,28	56	570,38	21,52	199	1.574,66
Pianura	1.031	16.059,96	4.359,29	1.183	16.948,77	8.107,43	374	6.028,61	997,36	372	6.368,96	441,68	833	9.247,91
CONDUZIONE A COLONIA PARZIARIA APPODERATA	10.021	87.663,33	17.429,08	11.011	90.802,72	53.839,71	3.110	30.872,98	5.363,08	3.539	31.784,15	1.918,37	9.059	71.051,05
Montagna	1.487	17.251,98	2.348,93	1.508	17.286,14	6.511,28	712	9.597,68	1.866,88	154	1.962,91	41,57	680	7.467,70
Collina	2.080	18.163,77	3.347,07	2.632	19.978,51	12.079,48	335	3.088,11	618,97	788	6.670,51	300,19	2.090	15.342,29
Pianura	6.454	52.247,58	11.733,08	6.871	53.538,07	35.248,95	2.063	18.187,19	2.877,23	2.597	23.150,73	1.576,61	6.289	48.241,06
ALTRA FORMA DI CONDUZIONE	93	330,02	88,16	193	451,76	252,55	26	80,00	30,58	11	19,41	2,98	130	201,51
Montagna	26	61,55	9,99	45	115,34	44,28	10	57,51	23,53	—	—	—	8	14,26
Collina	7	5,74	1,96	49	31,90	22,61	4	1,28	1,16	2	1,13	0,58	32	20,21
Pianura	60	262,73	76,21	99	304,52	185,66	12	21,21	5,89	9	18,28	2,40	90	167,04
TOTALE	28.467	209.169,20	40.941,81	33.943	222.850,50	114.635,75	11.079	102.445,20	22.666,25	6.814	55.411,56	3.511,02	23.459	141.556,32
MONTAGNA	8.149	65.640,64	7.983,38	9.604	70.291,50	23.450,26	6.126	60.930,08	15.414,21	505	4.374,65	109,82	3.064	20.323,74
COLLINA	4.828	35.755,18	6.156,11	6.763	40.713,14	23.734,18	831	6.827,03	1.566,86	1.302	9.698,90	414,31	4.979	29.715,65
PIANURA	15.490	107.773,38	26.802,32	17.576	111.845,86	67.451,31	4.122	34.688,09	5.685,18	5.007	41.338,01	2.986,89	15.416	91.516,93

(a) Cfr. Avvertenze particolari

TAV. 5 — Aziende per dotazione di bestiame

Superficie in ettari

FORME DI CONDUZIONE ZONE ALTIMETRICHE	AZIENDE CON BESTIAME							AZIENDE SENZA BESTIAME		TOTALE	
	Aziende		Capi					Numero	Superficie	Aziende	Superficie
	Numero	Superficie	Bovini	Bufalini	Ovini e caprini	Suini	Equini				
CONDUZIONE DIRETTA DEL COLTIVATORE	16.309	97.698,41	114.472	—	11.432	68.465	4.487	7.815	17.857,79	24.124	115.556,20
Montagna	6.444	45.949,79	31.711	—	10.284	1.756	582	2.688	8.461,85	9.132	54.411,64
Collina	2.884	15.710,84	18.801	—	416	11.936	250	1.126	2.468,40	4.010	18.179,24
Pianura	6.981	36.037,78	63.960	—	732	54.773	3.655	4.001	6.927,54	10.982	42.965,32
CONDUZIONE CON SALARIATI E/O COMPARTICIPANTI . .	1.479	16.083,60	19.792	—	707	108.568	577	1.407	19.977,67	2.886	36.061,27
Montagna	178	1.079,14	631	—	206	10.139	11	374	13.064,50	552	14.143,64
Collina	262	1.663,08	1.557	—	345	21.878	21	255	1.873,42	517	3.536,50
Pianura	1.039	13.341,38	17.604	—	156	76.549	545	778	5.039,75	1.817	18.381,13
CONDUZIONE A COLONIA PARZIARIA APPODERATA	10.860	90.736,39	144.881	—	276	35.815	5.106	360	1.344,44	11.220	92.080,83
Montagna	1.514	17.471,85	14.202	—	249	1.040	103	26	131,77	1.540	17.603,62
Collina	2.573	19.941,71	27.065	—	19	5.985	447	101	299,67	2.674	20.241,38
Pianura	6.773	53.322,83	103.614	—	8	28.790	4.556	233	913,00	7.006	54.235,83
ALTRA FORMA DI CONDUZIONE	49	224,19	348	—	5	383	17	194	273,10	243	497,29
Montagna	3	9,44	4	—	5	—	—	49	126,00	52	135,44
Collina	13	7,45	35	—	—	48	—	43	27,45	56	34,90
Pianura	33	207,30	309	—	—	335	17	102	119,65	135	326,95
TOTALE	28.697	204.742,59	279.493	—	12.420	213.229	10.187	9.776	39.453,00	38.473	244.195,59
MONTAGNA	8.139	64.510,22	46.548	—	10.744	12.935	696	3.137	21.784,12	11.276	86.294,34
COLLINA	5.732	37.323,08	47.458	—	780	39.847	718	1.525	4.668,94	7.257	41.992,02
PIANURA	14.826	102.909,29	185.487	—	896	160.447	8.773	5.114	12.999,94	19.940	115.909,23

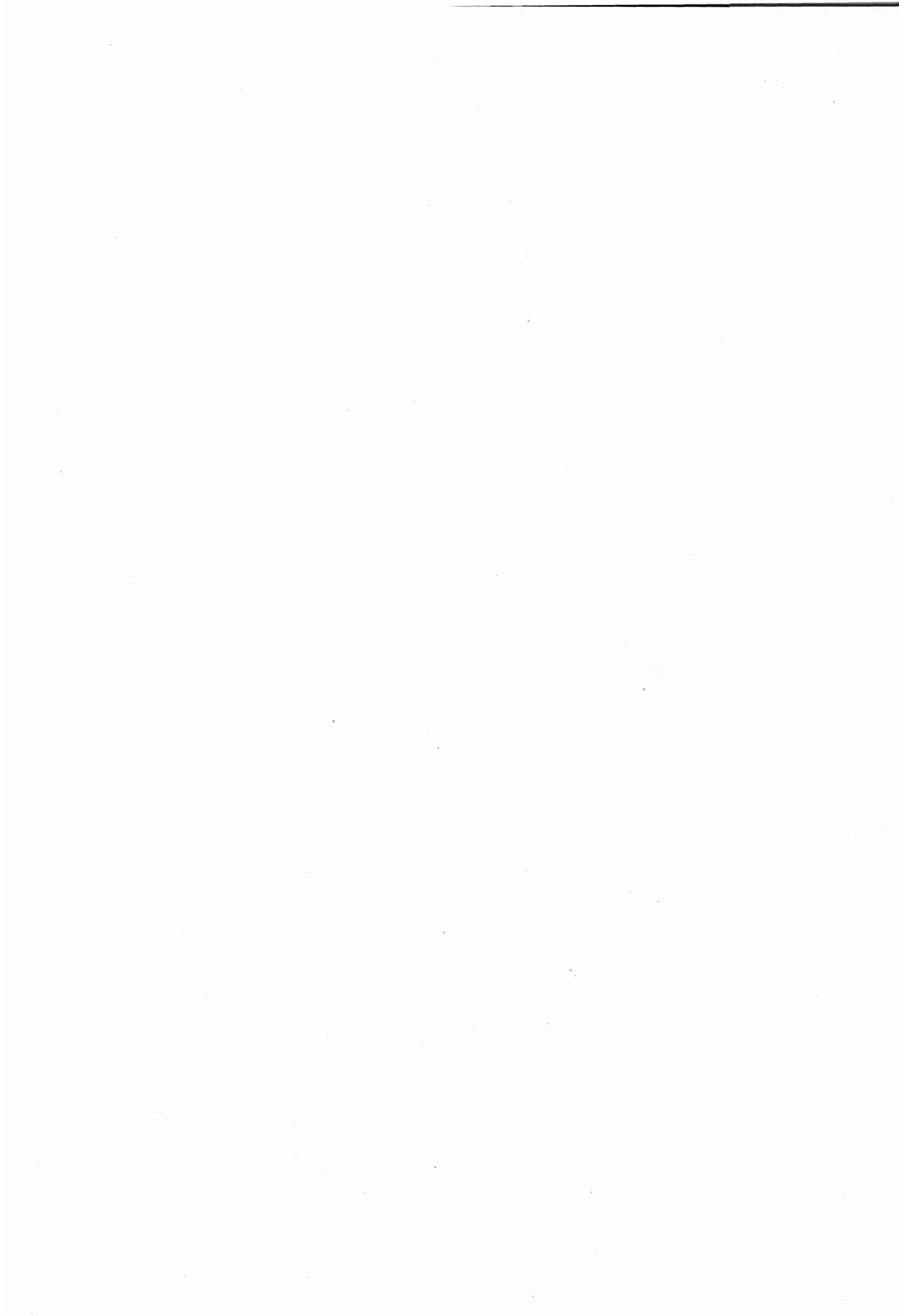

TAVOLE ANALITICHE

TAV. 6 — Aziende per classe di superficie e titolo di possesso dei terreni

Superficie in ettari

A - TOTALE

CLASSI DI SUPERFICIE DELLE AZIENDE Ettari	SOLO PROPRIETÀ		SOLO AFFITTO		SOLO ALTRI TITOLI		PARTE IN PROPRIETÀ E PARTE IN AFFITTO			PARTE IN PROPRIETÀ E PARTE AD ALTRI TITOLI				
	Aziende	Superficie	Aziende	Superficie	Aziende	Superficie	Aziende	Superficie			Aziende	Superficie		
								proprietà	affitto	Totale		proprietà	altri titoli	Totale
Fino a 0,10	184	13,01	32	2,40	2	0,15	1	0,05	0,01	0,06	—	—	—	—
0,11 - 0,20	392	60,89	97	15,03	12	1,77	6	0,59	0,43	1,02	1	0,08	0,06	0,14
0,21 - 0,30	581	154,25	138	37,16	44	12,78	5	0,77	0,59	1,36	—	—	—	—
0,31 - 0,40	248	89,11	39	13,80	2	0,75	14	3,02	2,00	5,02	2	0,37	0,32	0,69
0,41 - 0,50	391	176,92	84	38,11	51	22,99	12	3,11	2,30	5,41	—	—	—	—
0,51 - 0,75	976	605,56	164	102,19	131	85,93	32	11,41	8,69	20,10	7	1,50	3,12	4,71
0,76 - 1,00	1.136	1.015,12	182	162,11	53	47,54	42	20,36	16,49	36,85	13	3,43	8,53	11,96
1,01 - 1,50	2.003	2.557,23	307	386,71	73	92,57	102	73,88	57,74	131,62	17	10,77	10,64	21,41
1,51 - 2,00	1.779	3.190,82	253	456,79	39	70,31	141	148,10	104,67	252,77	21	20,59	16,54	37,13
2,01 - 2,50	1.452	3.296,62	191	430,73	21	48,78	163	210,37	159,82	370,19	20	25,88	20,65	46,53
2,51 - 3,00	1.753	4.856,93	229	637,01	28	77,63	178	315,24	176,80	492,04	15	20,30	20,97	41,27
3,01 - 3,50	1.467	4.810,50	159	520,97	19	62,68	155	305,87	200,26	506,13	18	26,36	32,92	59,28
3,51 - 4,00	1.413	5.358,97	141	534,09	10	37,54	169	382,02	256,33	638,35	15	37,99	18,66	56,65
4,01 - 4,50	1.103	4.709,69	111	474,03	10	42,91	132	355,78	207,46	563,24	12	30,57	21,05	51,62
4,51 - 5,00	1.239	5.883,50	113	534,46	12	57,31	126	374,65	223,74	598,39	14	45,70	20,89	66,59
5,01 - 7,50	5.265	32.553,22	454	2.779,87	71	436,36	534	2.167,50	1.127,73	3.295,23	40	155,26	93,65	248,91
7,51 - 10,00	3.529	30.768,48	267	2.304,45	41	356,00	338	1.979,60	956,47	2.936,07	23	133,38	65,02	198,40
10,01 - 12,50	2.168	24.312,57	195	2.189,54	20	223,54	203	1.488,74	789,51	2.278,25	16	112,37	68,73	181,10
12,51 - 15,00	1.319	18.089,56	125	1.705,48	17	228,31	118	1.083,58	523,68	1.607,26	15	137,93	64,79	202,72
15,01 - 20,00	1.074	18.335,79	116	1.978,19	14	240,70	163	1.794,40	1.024,00	2.818,40	9	112,25	46,79	159,04
20,01 - 25,00	398	8.897,53	34	742,45	1	25,00	60	864,41	467,62	1.332,03	4	35,79	50,53	86,32
25,01 - 30,00	170	4.660,46	18	492,19	1	28,54	29	535,98	245,65	781,63	1	14,31	13,40	27,71
30,01 - 40,00	136	4.625,91	19	652,38	2	71,03	26	477,97	385,65	863,62	2	57,06	11,25	68,31
40,01 - 50,00	59	2.618,00	7	301,90	1	45,85	11	276,27	192,15	468,42	—	—	—	—
50,01 - 75,00	53	3.152,01	5	315,04	2	129,85	9	328,94	234,39	563,33	2	64,85	78,20	143,05
75,01 - 100,00	28	2.439,81	1	86,73	—	—	2	127,32	38,69	166,01	1	75,45	1,92	77,37
100,01 - 150,00	13	1.502,06	1	133,56	—	—	1	21,11	87,00	108,11	—	—	—	—
150,01 - 200,00	2	346,94	1	154,48	—	—	—	—	—	—	—	—	—	—
200,01 - 250,00	2	478,50	—	—	—	—	—	—	—	—	—	—	—	—
250,01 - 500,00	2	610,10	—	—	—	—	—	—	—	—	—	—	—	—
500,01 - 1.000,00	4	2.806,78	—	—	—	—	—	—	—	—	—	—	—	—
1.000,01 - 2.500,00	3	4.159,50	—	—	—	—	—	—	—	—	—	—	—	—
oltre 2.500	1	3.034,63	—	—	—	—	—	—	—	—	—	—	—	—
TOTALE	31.343	200.141,00	3.483	18.181,85	677	2.446,82	2.772	13.351,04	7.489,87	20.840,91	268	1.122,28	668,63	1.790,91

CLASSI DI SUPERFICIE DELLE AZIENDE Ettari	PARTE IN AFFITTO E PARTE AD ALTRI TITOLI			PARTE IN PROPRIETÀ, PARTE IN AFFITTO E PARTE AD ALTRI TITOLI				T O T A L E						
	Aziende	Superficie		Aziende	Superficie			Aziende	Superficie					
		affitto	altri titoli		Totale	proprietà	affitto		altri titoli	Totale	proprietà	affitto	altri titoli	Totale
Fino a 0,10	—	—	—	—	—	—	—	219	13,06	2,41	0,15	15,62		
0,11 - 0,20	1	0,06	0,10	0,16	—	—	—	590	61,56	15,52	1,93	79,01		
0,21 - 0,30	2	0,28	0,29	0,57	—	—	—	770	155,02	38,03	13,07	206,12		
0,31 - 0,40	1	0,10	0,30	0,40	—	—	—	306	92,50	15,90	1,37	109,77		
0,41 - 0,50	2	0,30	0,60	0,90	—	—	—	540	180,03	40,71	23,59	244,33		
0,51 - 0,75	8	2,50	3,00	5,50	1	0,10	0,15	0,45	0,70	1.319	118,66	113,53	92,50	824,69
0,76 - 1,00	7	2,26	4,10	6,36	3	0,22	1,05	1,50	2,77	1.436	1.039,13	181,91	61,67	1.282,71
1,01 - 1,50	29	18,73	17,55	36,28	4	2,14	1,83	1,65	5,62	2.535	2.644,02	465,01	122,41	3.231,44
1,51 - 2,00	15	13,63	11,96	25,59	5	1,52	3,85	3,02	8,39	2.253	3.361,03	578,94	101,83	4.041,80
2,01 - 2,50	11	11,25	13,65	24,90	6	3,26	5,49	4,87	13,62	1.864	3.536,13	607,29	87,95	4.231,37
2,51 - 3,00	5	6,04	7,15	13,19	6	6,94	4,76	5,26	16,96	2.214	5.199,41	824,61	111,01	6.135,03
3,01 - 3,50	6	13,18	6,82	20,00	7	10,12	5,11	6,95	22,18	1.831	5.152,85	739,52	109,37	6.001,74
3,51 - 4,00	6	11,90	10,57	22,47	11	17,12	14,36	10,09	41,57	1.765	5.796,10	816,68	76,86	6.689,64
4,01 - 4,50	5	15,02	6,41	21,43	4	9,67	4,84	2,55	17,06	1.377	5.105,71	701,35	72,92	5.879,98
4,51 - 5,00	2	7,05	2,55	9,60	4	10,23	5,96	2,84	19,03	1.510	6.314,08	771,21	83,59	7.168,88
5,01 - 7,50	8	30,86	16,59	47,45	12	34,97	16,90	24,15	76,02	6.384	34.910,95	3.955,36	570,75	39.437,06
7,51 - 10,00	4	17,09	16,64	33,73	5	17,83	16,95	10,21	44,99	4.207	32.899,29	3.294,96	447,87	36.642,12
10,01 - 12,50	2	8,26	12,97	21,23	6	33,48	24,14	9,60	67,22	2.610	25.947,16	3.011,45	314,84	29.273,45
12,51 - 15,00	1	4,40	8,50	12,90	—	—	—	—	—	1.595	19.311,07	2.233,56	301,60	21.846,23
15,01 - 20,00	2	16,18	16,63	32,81	3	23,52	30,61	2,55	56,68	1.381	20.265,96	3.048,98	306,67	23.621,61
20,01 - 25,00	—	—	—	—	3	44,33	14,76	6,73	65,82	500	9.842,06	1.224,83	82,26	11.149,15
25,01 - 30,00	—	—	—	—	—	—	—	—	—	219	5.210,78	737,84	41,94	5.990,56
30,01 - 40,00	—	—	—	—	—	—	—	—	—	185	5.160,94	1.038,03	82,28	6.281,25
40,01 - 50,00	—	—	—	—	—	—	—	—	—	78	2.894,27	494,05	45,85	3.434,17
50,01 - 75,00	—	—	—	—	—	—	—	—	—	71	3.545,80	549,43	208,05	4.303,28
75,01 - 100,00	—	—	—	—	—	—	—	—	—	32	2.612,58	125,42	1,92	2.739,92
100,01 - 150,00	—	—	—	—	—	—	—	—	—	15	1.523,17	220,56	—	1.743,73
150,01 - 200,00	—	—	—	—	—	—	—	—	—	3	346,94	154,48	—	501,42
200,01 - 250,00	—	—	—	—	—	—	—	—	—	2	478,50	—	—	478,50
250,01 - 500,00	—	—	—	—	—	—	—	—	—	2	610,10	—	—	610,10
500,01 - 1.000,00	—	—	—	—	—	—	—	—	—	4	2.806,78	—	—	2.806,78
1.000,01 - 2.500,00	—	—	—	—	—	—	—	—	—	3	4.159,50	—	—	4.159,50
oltre 2.500	—	—	—	—	—	—	—	—	—	1	3.034,63	—	—	3.034,63
TOTALE	117	179,09	156,38	335,47	80	215,45	150,76	92,42	458,63	37.740	214.829,77	26.001,57	3.364,25	244.195,59

Segue Tav. 6 — Aziende per classe di superficie e titolo di possesso dei terreni

Superficie in ettari

B — PER FORMA DI CONDUZIONE

CLASSI DI SUPERFICIE DELLE AZIENDE Ettari	T O T A L E				SOLO PROPRIETÀ		SOLO AFFITTO		PARTE IN PROPRIETÀ E PARTE IN AFFITTO				
	Aziende	Superficie			Aziende	Superficie	Aziende	Superficie	Aziende	Superficie			
		proprietà	affitto	altri titoli						Totale	proprietà	affitto	Totale
CONDUZIONE DIRETTA DEL COLTIVATORE													
Fino a 0,10	200	11,90	2,15	0,15	14,20	169	11,85	28	2,14	1	0,05	0,01	0,06
0,11 - 0,20 . . .	471	57,43	13,51	1,79	72,73	366	56,76	86	13,02	6	0,59	0,43	1,02
0,21 - 0,30 . . .	701	139,32	36,91	11,33	187,56	522	138,55	134	36,04	5	0,77	0,59	1,36
0,31 - 0,40 . . .	279	83,33	15,20	1,37	99,90	223	79,98	38	13,45	13	2,98	1,65	4,63
0,41 - 0,50 . . .	479	157,32	36,58	22,62	216,52	341	154,21	75	33,98	12	3,11	2,30	5,41
0,51 - 0,75 . . .	1.183	542,77	109,85	87,41	740,03	855	530,49	159	98,99	30	10,59	8,21	18,80
0,76 - 1,00 . . .	1.236	873,89	176,64	53,67	1.104,20	952	850,66	176	156,95	41	19,58	16,38	35,96
1,01 - 1,50 . . .	2.129	2.146,02	455,35	112,00	2.713,37	1.619	2.066,97	301	379,04	96	67,77	55,75	123,52
1,51 - 2,00 . . .	1.819	2.605,42	563,01	91,54	3.259,97	1.365	2.444,85	245	442,08	137	142,22	103,45	245,67
2,01 - 2,50 . . .	1.474	2.706,34	579,39	61,08	3.346,81	1.093	2.483,14	182	410,53	153	194,06	153,18	347,24
2,51 - 3,00 . . .	1.654	3.724,31	775,65	82,19	4.582,15	1.230	3.407,10	214	595,14	167	291,47	169,71	461,18
3,01 - 3,50 . . .	1.303	3.489,45	696,95	80,45	4.266,85	969	3.174,07	150	491,48	145	285,58	187,54	473,12
3,51 - 4,00 . . .	1.176	3.636,80	764,64	46,83	4.448,27	857	3.241,01	132	500,37	156	352,71	238,01	590,72
4,01 - 4,50 . . .	929	3.247,52	678,96	43,14	3.969,62	673	2.875,78	107	456,90	127	340,31	202,20	542,51
4,51 - 5,00 . . .	934	3.653,81	729,57	52,62	4.436,00	691	3.283,50	107	505,92	114	330,25	211,09	541,34
5,01 - 7,50 . . .	3.394	17.070,23	3.469,60	284,22	20.824,05	2.458	15.081,35	388	2.373,35	471	1.853,97	1.048,94	2.902,91
7,51 - 10,00 . . .	1.836	13.023,89	2.766,30	156,47	15.946,66	1.292	11.239,74	215	1.847,71	297	1.692,92	884,55	2.577,47
10,01 - 12,50 . . .	986	8.462,83	2.469,60	109,37	11.041,80	647	7.250,44	156	1.741,20	161	1.105,70	697,33	1.803,03
12,51 - 15,00 . . .	615	6.529,00	1.749,34	124,41	8.402,75	411	5.628,47	93	1.269,66	95	812,84	475,28	1.288,12
15,01 - 20,00 . . .	600	7.507,45	2.614,23	131,20	10.252,88	348	5.935,73	94	1.593,44	143	1.489,42	974,00	2.463,42
20,01 - 25,00 . . .	242	4.333,23	1.014,10	37,57	5.384,90	162	3.622,70	26	566,06	48	633,41	433,28	1.066,69
25,01 - 30,00 . . .	119	2.569,76	653,51	13,40	3.236,67	80	2.181,55	16	436,29	22	373,90	217,22	591,12
30,01 - 40,00 . . .	86	2.007,61	869,65	48,64	2.925,90	44	1.500,64	14	484,00	26	477,97	385,65	863,62
40,01 - 50,00 . . .	37	1.315,95	280,92	—	1.596,87	24	1.039,68	2	88,77	11	276,27	192,15	468,42
50,01 - 75,00 . . .	26	1.407,30	135,54	57,21	1.600,05	20	1.210,65	—	—	5	196,65	135,54	332,19
75,01 - 100,00 . . .	4	254,94	93,18	—	348,12	2	173,52	1	86,73	1	81,42	6,45	87,87
100,01 - 150,00 . . .	2	251,98	—	—	251,98	2	251,98	—	—	—	—	—	—
150,01 - 200,00 . . .	—	—	—	—	—	—	—	—	—	—	—	—	—
200,01 - 250,00 . . .	—	—	—	—	—	—	—	—	—	—	—	—	—
250,01 - 500,00 . . .	1	285,39	—	—	285,39	1	285,39	—	—	—	—	—	—
500,01 - 1.000,00 . . .	—	—	—	—	—	—	—	—	—	—	—	—	—
1.000,01 - 2.500,00 . . .	—	—	—	—	—	—	—	—	—	—	—	—	—
oltre 2.500	—	—	—	—	—	—	—	—	—	—	—	—	—
TOTALE . . .	23.915	92.095,19	21.750,33	1.710,68	115.556,20	17.416	80.200,76	3.139	14.623,24	2.483	11.036,51	6.800,89	17.837,40

CONDUZIONE CON SALARIATI E/O COMPARTICIPANTI

Fino a 0,10	16	0,86	0,26	—	1,12	12	0,86	4	0,26	—	—	—	—
0,11 - 0,20 . . .	33	3,40	1,81	0,14	5,35	22	3,40	10	1,81	—	—	—	—
0,21 - 0,30 . . .	45	10,10	1,12	0,57	11,79	39	10,10	4	1,12	—	—	—	—
0,31 - 0,40 . . .	16	5,18	0,70	—	5,88	14	5,14	1	0,35	1	0,04	0,35	0,39
0,41 - 0,50 . . .	39	13,34	4,13	0,47	17,94	29	13,34	9	4,13	—	—	—	—
0,51 - 0,75 . . .	69	39,84	2,92	0,62	43,38	63	39,70	4	2,50	1	0,14	0,42	0,56
0,76 - 1,00 . . .	87	71,64	4,27	0,80	76,71	81	71,64	5	4,27	—	—	—	—
1,01 - 1,50 . . .	163	196,69	5,16	4,03	205,88	154	193,76	3	3,94	3	2,93	1,22	4,15
1,51 - 2,00 . . .	122	208,77	5,79	2,00	216,56	116	206,21	3	5,36	1	1,26	0,43	1,69
2,01 - 2,50 . . .	91	184,71	11,26	9,08	205,05	81	182,33	4	9,04	2	2,38	2,22	4,60
2,51 - 3,00 . . .	101	260,61	18,07	2,83	281,51	91	254,56	6	16,24	3	6,05	1,83	7,88
3,01 - 3,50 . . .	79	234,93	18,73	3,14	256,80	72	234,05	5	16,35	1	6,88	2,38	3,26
3,51 - 4,00 . . .	69	254,02	6,72	1,11	261,85	66	250,68	1	3,52	1	0,64	3,20	3,84
4,01 - 4,50 . . .	61	253,85	2,45	2,97	259,27	58	246,66	—	—	2	5,87	2,45	8,32
4,51 - 5,00 . . .	58	263,01	7,66	4,57	275,24	55	260,94	1	4,82	1	2,07	2,84	4,91
5,01 - 7,50 . . .	319	1.813,19	118,18	35,85	1.967,22	287	1.765,21	17	106,22	8	38,94	11,51	50,45
7,51 - 10,00 . . .	220	1.769,11	116,36	40,57	1.926,04	197	1.723,95	12	107,53	5	35,01	8,83	43,84
10,01 - 12,50 . . .	192	1.927,38	191,23	57,10	2.175,71	165	1.859,55	15	173,10	6	52,96	18,13	71,09
12,51 - 15,00 . . .	128	1.534,75	179,67	57,80	1.772,22	106	1.469,86	13	178,50	2	27,97	1,17	29,14
15,01 - 20,00 . . .	159	2.497,55	196,09	89,16	2.782,80	137	2.396,06	11	190,80	5	85,87	5,29	91,16
20,01 - 25,00 . . .	79	1.559,73	157,81	44,69	1.762,23	65	1.448,64	6	133,12	6	108,09	24,69	132,78
25,01 - 30,00 . . .	45	1.166,90	75,53	—	1.242,43	39	1.078,46	2	55,90	4	88,44	19,63	108,07
30,01 - 40,00 . . .	55	1.741,56	135,68	2,25	1.879,49	50	1.713,50	4	135,68	—	—	—	—
40,01 - 50,00 . . .	25	952,68	172,52	—	1.125,20	21	952,68	4	172,52	—	—	—	—
50,01 - 75,00 . . .	39	1.815,12	413,89	150,84	2.379,85	27	1.617,98	5	315,04	4	132,29	98,85	231,14
75,01 - 100,00 . . .	25	2.092,30	32,24	1,92	2.126,46	23	1.970,95	—	—	1	45,90	32,24	78,14
100,01 - 150,00 . . .	13	1.271,19	220,56	—	1.491,75	11	1.250,08	1	133,56	1	21,11	87,00	108,11
150,01 - 200,00 . . .	3	346,94	154,48	—	501,42	2	346,94	1	154,48	—	—	—	—
200,01 - 250,00 . . .	2	478,50	—	—	478,50	2	478,50	—	—	—	—	—	—
250,01 - 500,00 . . .	1	324,71	—	—	324,71	1	324,71	—	—	—	—	—	—
500,01 - 1.000,00 . . .	4	2.806,78	—	—	2.806,78	4	2.806,78	—	—	—	—	—	—
1.000,01 - 2.500,00 . . .	3	4.159,50	—	—	4.159,50	3	4.159,50	—	—	—	—	—	—
oltre 2.500	1	3.034,63	—	—	3.034,63	1	3.034,63	—	—	—	—	—	—
TOTALE . . .	2.362	33.293,47	2.255,29	512,51	36.061,27	2.094	32.371,35	151	1.930,16	58	658,84	324,68	983,52

Seque Tav. 6 — Aziende per classe di superficie e titolo di possesso dei terreni

Superficie in ettari

Seque B — PER FORMA DI CONDUZIONE

CLASSI DI SUPERFICIE DELLE AZIENDE Ettari	T O T A L E				S O L O P R O P R I E T À		S O L O A F F I T T O		P A R T E I N P R O P R I E T À E P A R T E I N A F F I T T O				
	Aziende	Superficie			Aziende	Superficie	Aziende	Superficie	Aziende	Superficie			
		proprietà	affitto	altri titoli						Totale	proprietà	affitto	Totale
Fino a 0,10	—	—	—	—	—	—	—	—	—	—	—	—	
0,11 - 0,20	—	—	—	—	—	—	—	—	—	—	—	—	
0,21 - 0,30	—	—	—	—	—	—	—	—	—	—	—	—	
0,31 - 0,40	—	—	—	—	—	—	—	—	—	—	—	—	
0,41 - 0,50	—	—	—	—	—	—	—	—	—	—	—	—	
0,51 - 0,75	—	—	—	—	—	—	—	—	—	—	—	—	
0,76 - 1,00	85	72,06	0,11	4,55	76,72	79	71,28	—	—	1	0,78	0,11	0,89
1,01 - 1,50	226	283,74	4,50	2,97	291,21	216	278,93	3	3,73	3	3,18	0,77	3,95
1,51 - 2,00	294	516,15	8,15	8,29	532,59	281	509,07	4	7,36	3	4,62	0,79	5,41
2,01 - 2,50	292	631,53	14,37	17,79	663,69	272	617,60	4	8,89	8	13,93	4,42	18,35
2,51 - 3,00	453	1.197,63	30,89	25,99	1.254,51	426	1.178,41	9	25,63	8	17,72	5,26	22,98
3,01 - 3,50	445	1.415,62	23,84	25,78	1.465,24	422	1.389,53	4	13,14	9	19,41	10,34	29,75
3,51 - 4,00	514	1.890,00	41,35	25,28	1.956,63	486	1.852,00	7	26,23	12	28,67	15,12	43,79
4,01 - 4,50	383	1.591,37	15,69	26,81	1.633,87	369	1.574,28	3	12,88	3	9,60	2,81	12,41
4,51 - 5,00	514	2.378,17	33,98	26,40	2.438,55	489	2.319,97	5	23,72	11	42,33	9,81	52,14
5,01 - 7,50	2.668	16.013,34	360,08	250,68	16.624,10	2.518	15.692,47	48	292,80	55	274,59	67,28	341,87
7,51 - 10,00	2.145	18.054,48	402,60	250,83	18.717,91	2.035	17.762,98	39	339,51	36	251,67	63,09	314,76
10,01 - 12,50	1.428	15.510,73	350,62	148,37	16.009,72	1.352	15.156,36	24	275,24	36	330,08	74,05	404,13
12,51 - 15,00	850	11.218,39	304,55	119,39	11.642,33	800	10.962,30	19	257,32	21	242,77	47,23	290,00
15,01 - 20,00	621	10.244,63	238,66	86,31	10.569,60	588	9.987,67	11	193,95	15	219,11	44,71	263,82
20,01 - 25,00	179	3.949,10	52,92	—	4.002,02	171	3.826,19	2	43,27	6	122,91	9,65	132,56
25,01 - 30,00	55	1.474,12	8,80	28,54	1.511,46	51	1.400,48	—	—	3	73,64	8,80	82,44
30,01 - 40,00	44	1.411,77	32,70	31,39	1.475,86	42	1.411,77	1	32,70	—	—	—	—
40,01 - 50,00	16	625,64	40,61	45,85	712,10	14	625,64	1	40,61	—	—	—	—
50,01 - 75,00	6	323,38	—	—	323,38	6	323,38	—	—	—	—	—	—
75,01 - 100,00	2	179,34	—	—	179,34	2	179,34	—	—	—	—	—	—
100,01 - 150,00	—	—	—	—	—	—	—	—	—	—	—	—	—
150,01 - 200,00	—	—	—	—	—	—	—	—	—	—	—	—	—
200,01 - 250,00	—	—	—	—	—	—	—	—	—	—	—	—	—
250,01 - 500,00	—	—	—	—	—	—	—	—	—	—	—	—	—
500,01 - 1.000,00	—	—	—	—	—	—	—	—	—	—	—	—	—
1.000,01 - 2.500,00	—	—	—	—	—	—	—	—	—	—	—	—	—
oltre 2.500	—	—	—	—	—	—	—	—	—	—	—	—	—
TOTALE	11.220	88.991,19	1.964,42	1.125,22	92.080,83	10.619	87.119,65	184	1.596,98	230	1.655,01	364,24	2.019,25

CONDUZIONE A COLONIA PARZIARIA APPODERATA

ALTRA FORMA DI CONDUZIONE

Fino a 0,10	3	0,30	—	—	0,30	3	0,30	—	—	—	—	—	—
0,11 - 0,20	5	0,73	0,20	—	0,93	4	0,73	1	0,20	—	—	—	—
0,21 - 0,30	24	5,60	—	1,17	6,77	20	5,60	—	—	—	—	—	—
0,31 - 0,40	11	3,99	—	—	3,99	11	3,99	—	—	—	—	—	—
0,41 - 0,50	22	9,37	—	0,50	9,87	21	9,37	—	—	—	—	—	—
0,51 - 0,75	67	36,05	0,76	4,47	41,28	58	35,37	1	0,70	1	0,68	0,06	0,74
0,76 - 1,00	28	21,54	0,89	2,65	25,08	24	21,54	1	0,89	—	—	—	—
1,01 - 1,50	17	17,57	—	3,41	20,98	14	17,57	—	—	—	—	—	—
1,51 - 2,00	18	30,69	1,99	—	32,68	17	30,69	1	1,99	—	—	—	—
2,01 - 2,50	7	13,55	2,27	—	15,82	6	13,55	1	2,27	—	—	—	—
2,51 - 3,00	6	16,86	—	—	16,86	6	16,86	—	—	—	—	—	—
3,01 - 3,50	4	12,85	—	—	12,85	4	12,85	—	—	—	—	—	—
3,51 - 4,00	6	15,28	3,97	3,64	22,89	4	15,28	1	3,97	—	—	—	—
4,01 - 4,50	4	12,97	4,25	—	17,22	3	12,97	1	4,25	—	—	—	—
4,51 - 5,00	4	19,09	—	—	19,09	4	19,09	—	—	—	—	—	—
5,01 - 7,50	3	14,19	7,50	—	21,69	2	14,19	1	7,50	—	—	—	—
7,51 - 10,00	6	41,81	9,70	—	51,51	5	41,81	1	9,70	—	—	—	—
10,01 - 12,50	4	46,22	—	—	46,22	4	46,22	—	—	—	—	—	—
12,51 - 15,00	2	28,93	—	—	28,93	2	28,93	—	—	—	—	—	—
15,01 - 20,00	1	16,33	—	—	16,33	1	16,33	—	—	—	—	—	—
20,01 - 25,00	—	—	—	—	—	—	—	—	—	—	—	—	—
25,01 - 30,00	—	—	—	—	—	—	—	—	—	—	—	—	—
30,01 - 40,00	—	—	—	—	—	—	—	—	—	—	—	—	—
40,01 - 50,00	—	—	—	—	—	—	—	—	—	—	—	—	—
50,01 - 75,00	—	—	—	—	—	—	—	—	—	—	—	—	—
75,01 - 100,00	1	86,00	—	—	86,00	1	86,00	—	—	—	—	—	—
100,01 - 150,00	—	—	—	—	—	—	—	—	—	—	—	—	—
150,01 - 200,00	—	—	—	—	—	—	—	—	—	—	—	—	—
200,01 - 250,00	—	—	—	—	—	—	—	—	—	—	—	—	—
250,01 - 500,00	—	—	—	—	—	—	—	—	—	—	—	—	—
500,01 - 1.000,00	—	—	—	—	—	—	—	—	—	—	—	—	—
1.000,01 - 2.500,00	—	—	—	—	—	—	—	—	—	—	—	—	—
oltre 2.500	—	—	—	—	—	—	—	—	—	—	—	—	—
TOTALE	243	449,92	31,53	15,84	497,29	214	449,24	9	31,47	1	0,68	0,06	0,74

Segue Tav. 6 — Aziende per classe di superficie e titolo di possesso dei terreni

Superficie in ettari

C — PER ZONA ALTIMETRICA

CLASSI DI SUPERFICIE DELLE AZIENDE Ettari	T O T A L E				S O L O P R O P R I E T À		S O L O A F F I T T O		P A R T E I N P R O P R I E T À E P A R T E I N A F F I T T O				
	Aziende	Superficie			Aziende	Superficie	Aziende	Superficie	Aziende	Superficie			
		proprietà	affitto	altri titoli						Totale	proprietà	affitto	Totale
M O N T A G N A													
Fino a 0,10	82	4,88	0,37	0,15	5,40	74	4,88	6	0,37	—	—	—	—
0,11 - 0,20	118	15,44	2,58	0,66	18,68	96	15,30	16	2,46	1	0,06	0,12	0,18
0,21 - 0,30	144	32,57	3,66	0,89	37,12	126	32,42	12	3,14	2	0,15	0,39	0,54
0,31 - 0,40	104	33,47	3,49	0,55	37,51	92	33,01	7	2,60	3	0,25	0,89	1,14
0,41 - 0,50	108	44,57	4,66	0,88	50,11	94	43,67	7	3,33	5	0,90	1,33	2,23
0,51 - 0,75	243	136,29	15,63	1,59	153,51	211	133,10	18	11,77	11	2,76	3,86	6,62
0,76 - 1,00	378	309,53	21,64	6,70	337,87	335	300,03	17	15,26	17	8,05	6,38	14,43
1,01 - 1,50	699	802,22	80,64	15,72	898,58	602	773,77	40	50,87	43	26,65	29,25	55,90
1,51 - 2,00	688	1.081,29	132,65	25,22	1.239,16	550	988,23	36	66,35	83	84,79	65,60	150,39
2,01 - 2,50	609	1.196,36	166,90	28,74	1.392,00	472	1.078,68	33	75,38	85	104,16	89,00	193,16
2,51 - 3,00	660	1.637,99	157,45	42,33	1.837,77	521	1.454,35	20	54,88	99	171,77	101,67	273,44
3,01 - 3,50	589	1.687,00	201,42	43,28	1.931,70	448	1.469,98	20	65,49	101	198,85	131,72	330,57
3,51 - 4,00	558	1.856,80	230,51	28,67	2.115,98	428	1.622,97	19	73,26	98	218,09	153,29	371,38
4,01 - 4,50	491	1.864,70	202,00	32,25	2.098,95	376	1.606,61	12	51,06	92	246,62	147,65	394,27
4,51 - 5,00	477	2.068,47	182,74	30,77	2.281,98	385	1.844,49	13	61,11	69	208,02	120,56	328,58
5,01 - 7,50	1.860	10.212,86	1.091,44	201,51	11.505,81	1.425	8.832,99	67	419,34	318	1.293,77	659,76	1.953,53
7,51 - 10,00	1.137	9.071,11	720,33	174,38	9.965,82	876	7.685,15	16	142,81	217	1.332,32	557,14	1.889,46
10,01 - 12,50	687	6.796,47	772,25	122,99	7.691,71	515	5.770,36	21	235,91	131	945,21	514,59	1.459,80
12,51 - 15,00	500	6.282,08	499,62	82,04	6.863,74	403	5.543,41	11	154,80	76	685,41	344,82	1.030,23
15,01 - 20,00	545	8.237,47	1.033,16	122,07	9.392,70	409	7.052,87	18	305,49	107	1.121,97	721,86	1.843,83
20,01 - 25,00	237	4.843,45	380,53	80,21	5.304,19	190	4.255,44	5	110,83	35	517,57	265,13	782,70
25,01 - 30,00	103	2.523,34	281,71	13,40	2.818,45	79	2.169,65	6	165,36	17	339,38	116,35	455,73
30,01 - 40,00	89	2.523,10	441,68	48,64	3.013,42	62	2.105,41	5	172,85	20	388,69	268,83	657,52
40,01 - 50,00	41	1.509,21	274,39	—	1.783,60	28	1.252,94	2	82,24	11	276,27	192,15	468,42
50,01 - 75,00	38	2.034,16	113,19	129,85	2.277,20	31	1.820,93	—	—	5	213,23	113,19	326,42
75,01 - 100,00	5	449,02	—	—	449,02	5	449,02	—	—	—	—	—	—
100,01 - 150,00	3	367,35	—	—	367,35	3	367,35	—	—	—	—	—	—
150,01 - 200,00	1	190,50	—	—	190,50	1	190,50	—	—	—	—	—	—
200,01 - 250,00	1	240,50	—	—	240,50	1	240,50	—	—	—	—	—	—
250,01 - 500,00	2	610,10	—	—	610,10	2	610,10	—	—	—	—	—	—
500,01 - 1.000,00	3	2.189,78	—	—	2.189,78	3	2.189,78	—	—	—	—	—	—
1.000,01 - 2.500,00	3	4.159,50	—	—	4.159,50	3	4.159,50	—	—	—	—	—	—
oltre 2.500	1	3.034,63	—	—	3.034,63	1	3.034,63	—	—	—	—	—	—
TOTALE	11.204	78.046,21	7.014,64	1.233,49	86.294,34	8.847	69.112,02	427	2.326,96	1.646	8.384,94	4.605,53	12.990,47

C O L L I N A

Fino a 0,10	32	2,02	0,25	—	2,27	28	2,02	4	0,25	—	—	—	—
0,11 - 0,20	84	11,44	1,57	0,16	13,17	72	11,44	11	1,57	—	—	—	—
0,21 - 0,30	117	25,98	4,64	0,84	31,46	97	25,98	17	4,64	—	—	—	—
0,31 - 0,40	41	14,31	0,39	—	14,70	40	14,31	1	0,39	—	—	—	—
0,41 - 0,50	95	36,66	6,03	0,47	43,16	80	36,22	13	6,01	1	0,44	0,02	0,46
0,51 - 0,75	225	123,70	11,98	3,23	138,91	199	122,99	19	11,56	2	0,71	0,42	1,13
0,76 - 1,00	273	213,86	23,53	7,31	244,70	237	212,49	25	22,20	3	1,37	1,33	2,70
1,01 - 1,50	464	517,91	62,43	13,80	594,14	402	513,91	46	59,49	5	3,22	2,94	6,16
1,51 - 2,00	435	688,53	78,86	18,66	786,05	370	669,53	37	66,85	16	16,54	12,01	28,55
2,01 - 2,50	339	688,96	63,02	17,86	769,84	291	660,92	20	45,03	20	28,04	16,93	44,97
2,51 - 3,00	439	1.076,69	119,15	9,55	1.205,39	383	1.048,29	34	95,87	18	26,41	23,28	49,69
3,01 - 3,50	368	1.075,89	100,69	29,48	1.206,06	321	1.052,13	27	88,76	10	20,08	11,93	32,01
3,51 - 4,00	306	1.104,77	58,14	1,98	1.164,89	282	1.072,86	10	37,62	13	29,92	20,52	50,44
4,01 - 4,50	235	957,64	32,67	16,76	1.007,07	217	930,53	5	21,29	8	22,34	11,38	33,72
4,51 - 5,00	307	1.345,25	84,18	24,63	1.454,06	273	1.292,34	11	52,02	16	43,78	32,16	75,94
5,01 - 7,50	1.336	7.672,77	481,06	102,99	8.256,82	1.198	7.399,70	52	317,74	68	255,55	163,32	428,87
7,51 - 10,00	828	6.605,39	463,81	81,59	7.150,79	746	6.450,48	43	360,47	28	141,52	103,34	244,86
10,01 - 12,50	470	4.927,40	262,60	77,22	5.267,22	431	4.821,31	18	203,02	13	90,86	59,58	150,44
12,51 - 15,00	280	3.512,85	272,67	52,03	3.837,55	249	3.409,98	17	234,80	10	98,47	37,87	136,34
15,01 - 20,00	222	3.432,19	292,40	84,37	3.808,96	192	3.285,46	13	223,86	11	127,26	68,54	195,80
20,01 - 25,00	92	1.934,84	113,97	—	2.048,81	84	1.874,51	4	90,67	4	60,33	23,30	83,63
25,01 - 30,00	31	816,45	26,74	—	843,19	30	816,45	1	26,74	—	—	—	—
30,01 - 40,00	24	665,21	133,13	—	798,34	19	633,30	4	132,28	1	31,91	0,85	32,76
40,01 - 50,00	10	380,65	—	45,85	426,50	9	380,65	—	—	—	—	—	—
50,01 - 75,00	2	111,66	—	—	111,66	2	111,66	—	—	—	—	—	—
75,01 - 100,00	5	417,81	—	—	417,81	5	417,81	—	—	—	—	—	—
100,01 - 150,00	1	110,50	—	—	110,50	1	110,50	—	—	—	—	—	—
150,01 - 200,00	—	—	—	—	—	—	—	—	—	—	—	—	—
200,01 - 250,00	1	238,00	—	—	238,00	1	238,00	—	—	—	—	—	—
250,01 - 500,00	—	—	—	—	—	—	—	—	—	—	—	—	—
500,01 - 1.000,00	—	—	—	—	—	—	—	—	—	—	—	—	—
1.000,01 - 2.500,00	—	—	—	—	—	—	—	—	—	—	—	—	—
oltre 2.500	—	—	—	—	—	—	—	—	—	—	—	—	—
TOTALE	7.062	38.709,33	2.693,91	583,78	41.992,02	6.259	37.615,77	432	2.103,13	247	1.008,75	589,72	1.598,47

Segue Tav. 6 — Aziende per classe di superficie e titolo di possesso dei terreni

Superficie in ettari

Segue C — PER ZONA ALTIMETRICA

CLASSI DI SUPERFICIE DELLE AZIENDE Ettari	T O T A L E				SOLO PROPRIETÀ		SOLO AFFITTO		PARTE IN PROPRIETÀ E PARTE IN AFFITTO				
	Aziende	Superficie			Aziende	Superficie	Aziende	Superficie	Aziende	Superficie			
		proprietà	affitto	altri titoli						Totale	proprietà	affitto	Totale
P I A N U R A													
Fino a 0,10. . . .	105	6,16	1,79	—	7,95	82	6,11	22	1,78	1	0,05	0,01	0,06
0,11 - 0,20 . . .	307	34,68	11,37	1,11	47,16	224	34,15	70	11,00	5	0,53	0,31	0,84
0,21 - 0,30 . . .	509	96,47	29,73	11,34	137,54	358	95,85	109	29,38	3	0,62	0,20	0,82
0,31 - 0,40 . . .	161	44,72	12,02	0,82	57,56	116	41,79	31	10,81	11	2,77	1,11	3,88
0,41 - 0,50 . . .	337	98,80	30,02	22,24	151,06	217	97,03	64	28,77	6	1,77	0,95	2,72
0,51 - 0,75 . . .	851	358,67	85,92	87,68	532,27	566	349,47	127	78,86	19	7,94	4,41	12,35
0,76 - 1,00 . . .	785	515,74	136,74	47,66	700,14	564	502,60	140	124,65	22	10,94	8,78	19,72
1,01 - 1,50 . . .	1.372	1.323,89	321,94	92,89	1.738,72	999	1.269,55	221	276,35	54	44,01	25,55	69,56
1,51 - 2,00 . . .	1.130	1.591,21	367,43	57,95	2.016,59	859	1.533,06	180	323,59	42	46,77	27,06	73,83
2,01 - 2,50 . . .	916	1.650,81	377,37	41,35	2.069,53	689	1.557,02	138	310,32	58	78,17	53,89	132,06
2,51 - 3,00 . . .	1.115	2.484,73	548,01	59,13	3.091,87	849	2.354,29	175	486,26	61	117,06	51,85	168,91
3,01 - 3,50 . . .	874	2.389,96	437,41	36,61	2.863,98	698	2.288,39	112	366,72	44	86,94	56,61	143,55
3,51 - 4,00 . . .	901	2.834,53	528,03	46,21	3.408,77	703	2.663,14	112	423,21	58	134,01	82,52	216,53
4,01 - 4,50 . . .	651	2.283,37	466,68	23,91	2.773,96	510	2.172,55	94	401,68	32	86,82	48,43	135,25
4,51 - 5,00 . . .	726	2.900,36	504,29	28,19	3.432,84	581	2.746,67	89	421,33	41	122,85	71,02	193,87
5,01 - 7,50 . . .	3.188	17.025,32	2.382,86	266,25	19.674,43	2.642	16.320,53	335	2.042,79	148	608,18	304,65	912,83
7,51 - 10,00 . . .	2.242	17.222,79	2.110,82	191,90	19.525,51	1.907	16.632,85	208	1.801,17	93	505,76	295,99	801,75
10,01 - 12,50 . . .	1.453	14.223,29	1.976,60	114,63	16.314,52	1.222	13.720,90	156	1.750,61	59	452,67	215,34	668,01
12,51 - 15,00 . . .	815	9.516,14	1.461,27	167,53	11.144,94	667	9.136,17	97	1.315,88	32	299,70	140,99	440,69
15,01 - 20,00 . . .	614	8.596,30	1.723,42	100,23	10.419,95	473	7.997,46	85	1.448,84	45	545,17	233,60	778,77
20,01 - 25,00 . . .	171	3.063,77	730,33	2,05	3.796,15	124	2.767,58	25	540,95	21	286,51	179,19	465,70
25,01 - 30,00 . . .	85	1.870,99	429,39	28,54	2.328,92	61	1.674,39	11	300,09	12	196,60	129,30	325,90
30,01 - 40,00 . . .	72	1.972,63	463,22	33,64	2.469,49	55	1.887,20	10	347,25	5	57,37	115,97	173,34
40,01 - 50,00 . . .	27	1.004,41	219,66	—	1.224,07	22	1.004,41	5	219,66	—	—	—	—
50,01 - 75,00 . . .	31	1.399,98	436,24	78,20	1.914,42	20	1.219,42	5	315,04	4	115,71	121,20	236,91
75,01 - 100,00 . . .	22	1.745,75	125,42	1,92	1.873,09	18	1.542,98	1	86,73	2	127,32	38,69	166,01
100,01 - 150,00 . . .	11	1.045,32	220,56	—	1.265,88	9	1.024,21	1	133,56	1	21,11	87,00	108,11
150,01 - 200,00 . . .	2	156,44	154,48	—	310,92	1	156,44	1	154,48	—	—	—	—
200,01 - 250,00 . . .	—	—	—	—	—	—	—	—	—	—	—	—	—
250,01 - 500,00 . . .	—	—	—	—	—	—	—	—	—	—	—	—	—
500,01 - 1.000,00 . . .	1	617,00	—	—	617,00	1	617,00	—	—	—	—	—	—
1.000,01 - 2.500,00 . . .	—	—	—	—	—	—	—	—	—	—	—	—	—
oltre 2.500	—	—	—	—	—	—	—	—	—	—	—	—	—
TOTALE	19.474	98.074,23	16.293,02	1.541,98	115.909,23	15.237	93.413,21	2.624	13.751,76	879	3.957,35	2.294,62	6.251,97

TAV. 7 — Aziende per classe di superf

Supe

CLASSI DI SUPERFICIE DELLE AZIENDE Ettari	AZIENDE FORMATE DA UN UNICO CORPO		AZIENDE I CUI TERRENI SO																
			2		3		4		5		6		7		8		9		
	Aziende	Superficie	Aziende	Superficie	Aziende	Superficie	Aziende	Superficie	Aziende	Superficie	Aziende	Superficie	Aziende	Superficie	Aziende	Superficie	Aziende	Superficie	
Fino a 0,10	213	15,13	6	0,49	—	—	—	—	—	—	—	—	—	—	—	—	—	—	—
0,11 - 0,20	468	72,64	37	5,80	4	0,57	—	—	—	—	—	—	—	—	—	—	—	—	—
0,21 - 0,30	710	190,13	49	13,09	8	2,11	2	0,51	1	0,28	—	—	—	—	—	—	—	—	—
0,31 - 0,40	248	88,87	51	18,22	5	1,90	—	—	1	0,38	—	—	1	0,40	—	—	—	—	—
0,41 - 0,50	482	217,75	43	19,63	12	5,62	3	1,33	—	—	—	—	—	—	—	—	—	—	—
0,51 - 0,75	1.118	696,23	138	87,76	53	33,98	7	4,77	1	0,56	1	0,64	1	0,75	—	—	—	—	—
0,76 - 1,00	1.115	997,66	201	179,22	77	67,87	31	27,14	7	6,51	3	2,70	2	1,61	—	—	—	—	—
1,01 - 1,50	1.794	2.275,36	434	555,79	187	241,74	65	85,29	32	43,19	13	16,36	3	3,76	1	1,33	1	1	1
1,51 - 2,00	1.447	2.597,96	401	718,71	204	365,94	95	170,02	43	76,89	28	50,43	11	19,18	9	15,33	10	17	17
2,01 - 2,50	1.080	2.447,77	391	884,78	176	403,66	98	223,93	58	132,65	29	66,49	15	32,86	7	16,36	3	6	6
2,51 - 3,00	1.325	3.674,21	370	1.020,01	216	600,74	131	361,94	60	164,71	48	134,36	26	71,80	10	28,58	13	36	36
3,01 - 3,50	1.028	3.372,23	345	1.128,66	173	566,66	106	345,86	69	228,18	45	147,98	23	74,32	13	42,14	9	29	29
3,51 - 4,00	1.003	3.806,83	323	1.225,97	157	503,09	99	372,23	57	215,12	48	181,12	33	124,54	14	52,90	12	45	45
4,01 - 4,50	724	3.094,43	260	1.108,41	142	606,79	88	374,56	59	251,45	44	188,28	20	85,06	15	64,57	5	21	21
4,51 - 5,00	842	3.989,24	253	1.201,38	140	665,24	83	397,01	70	336,27	38	179,42	23	110,36	25	118,26	10	47	47
5,01 - 7,50	3.623	22.368,42	1.045	6.449,56	547	3.378,30	320	1.967,33	253	1.569,72	204	1.273,79	125	772,61	92	567,36	45	276	276
7,51 - 10,00	2.585	22.483,95	585	5.095,51	304	2.647,27	190	1.659,81	123	1.064,21	117	1.030,03	75	658,39	65	565,42	36	311	311
10,01 - 12,50	1.643	18.441,41	348	3.905,66	185	2.062,44	98	1.093,86	75	831,87	62	698,99	37	417,89	33	365,11	35	398	398
12,51 - 15,00	952	13.019,55	224	3.078,14	133	1.836,25	60	823,29	64	882,57	33	451,29	27	368,25	18	240,05	15	204	204
15,01 - 20,00	737	12.552,62	190	3.231,66	122	2.085,03	62	1.080,32	55	959,50	40	695,64	25	485,19	24	416,61	11	186	186
20,01 - 25,00	212	4.712,03	85	1.884,71	63	1.428,61	33	734,27	20	444,38	18	403,26	19	425,56	8	179,35	4	82	82
25,01 - 30,00	80	2.191,24	38	1.030,92	28	769,75	16	439,92	13	357,53	7	190,99	6	162,71	6	163,21	4	110	110
30,01 - 40,00	78	2.655,15	29	990,78	22	756,61	6	197,69	5	161,55	15	500,10	2	64,76	5	169,01	1	31	31
40,01 - 50,00	28	1.237,44	13	581,56	8	356,53	8	343,36	4	179,12	2	89,69	3	127,95	4	179,25	—	—	—
50,01 - 75,00	27	1.601,62	3	195,00	12	731,22	7	381,72	5	333,62	3	204,14	1	57,08	2	117,21	—	—	—
75,01 - 100,00	18	1.543,67	2	165,24	2	183,21	1	93,60	2	174,14	2	155,51	2	170,79	2	163,06	—	—	—
100,01 - 150,00	7	784,58	3	350,66	1	101,30	1	107,72	—	—	—	—	—	—	—	—	1	133	133
150,01 - 200,00	—	—	1	156,44	1	154,48	—	—	—	—	—	—	—	1	190,50	—	—	—	—
200,01 - 250,00	1	238,00	—	—	—	—	1	240,50	—	—	—	—	—	—	—	—	—	—	—
250,01 - 500,00	—	—	—	—	—	—	—	—	1	324,71	—	—	—	—	—	—	—	—	—
500,01 - 1.000,00	1	793,46	—	—	1	617,00	—	—	—	—	1	530,56	—	—	—	—	—	—	—
1.000,01 - 2.500,00	—	—	—	—	—	—	1	1.690,45	—	—	1	1.289,00	—	—	—	—	—	—	—
oltre 2500	—	—	—	—	—	—	—	—	—	—	—	—	—	—	—	—	—	—	—
TOTALE	23.589	132.159,58	5.868	35.283,76	2.983	21.263,91	1.612	13.218,43	1.078	8.739,11	802	8.480,77	485	4.426,32	353	3.465,19	215	1.943	1.943

B - PER FOR
CONDUZIONE DIRE

Fino a 0,10	194	13,71	6	0,49	—	—	—	—	—	—	—	—	—	—	—	—	—	—	—
0,11 - 0,20	432	66,71	35	5,45	4	0,57	—	—	—	—	—	—	—	—	—	—	—	—	—
0,21 - 0,30	644	172,45	47	12,50	7	1,82	2	0,51	1	0,28	—	—	—	—	—	—	—	—	—
0,31 - 0,40	222	79,39	50	17,82	5	1,90	—	—	1	0,38	—	—	1	0,40	—	—	—	—	—
0,41 - 0,50	424	191,39	40	18,18	12	5,62	3	1,33	—	—	—	—	—	—	—	—	—	—	—
0,51 - 0,75	991	616,97	132	84,13	51	32,78	6	4,20	1	0,56	1	0,64	1	0,75	—	—	—	—	—
0,76 - 1,00	939	840,53	185	164,78	71	62,69	29	25,38	7	6,51	3	2,70	2	1,61	—	—	—	—	—
1,01 - 1,50	1.439	1.823,12	400	512,91	174	223,88	62	81,70	31	41,69	13	16,36	3	3,76	1	1,33	1	1	1
1,51 - 2,00	1.090	1.957,46	343	511,10	193	346,22	91	163,17	43	76,89	26	47,02	10	17,43	8	13,39	10	17	17
2,01 - 2,50	769	1.743,98	338	763,77	160	367,28	94	214,75	55	125,70	27	61,69	15	32,86	7	16,36	3	6	6
2,51 - 3,00	879	2.439,42	303	833,13	195	541,99	117	323,27	58	159,55	44	123,27	23	63,05	8	22,79	12	32	32
3,01 - 3,50	623	2.041,74	266	870,17	147	480,54	95	309,71	63	207,52	44	144,90	23	74,32	13	42,14	9	29	29
3,51 - 4,00	531	2.009,56	243	921,78	134	506,31	94	353,00	54	203,72	44	166,03	31	117,13	14	52,90	12	45	45
4,01 - 4,50	387	1.655,61	197	840,39	120	513,56	74	315,81	53	225,86	39	166,73	20	85,06	14	60,07	5	21	21
4,51 - 5,00	395	1.871,32	184	873,39	110	522,58	67	319,98	62	297,27	37	174,88	21	100,77	24	113,66	9	42	42
5,01 - 7,50	1.359	8.293,23	633	3.885,14	406	2.490,19	252	1.534,88	211	1.311,48	173	1.075,43	113	698,34	87	537,35	42	258	258
7,51 - 10,00	746	6.459,00	292	2.534,65	199	1.721,54	144	1.254,73	92	790,83	95	830,17	67	586,52	55	477,99	30	260	260
10,01 - 12,50	407	4.559,56	147	1.653,72	104	1.150,81	64	710,19	48	533,28	47	531,05	27	305,39	25	276,65	31	353	353
12,51 - 15,00	236	3.216,77	103	1.413,42	67	918,29	37	505,80	44	604,21	19	260,61	20	271,66	12	157,78	14	191	191
15,01 - 20,00	211	3.587,26	76	1.290,85	66	1.116,15	36	628,75	34	586,16	24	412,16	25	417,07	19	328,73	11	186	186
20,01 - 25,00	68	1.497,13	39	860,13	35	798,62	17	381,74	13	292,20	15	337,06	15	334,78	5	106,97	4	82	82
25,01 - 30,00	35	947,30	16	435,61	15	407,04	8	219,38	8	215,81	4	108,04	6	162,71	5	134,71	4	110	110
30,01 - 40,00	23	785,97	12	407,88	9	307,80	2	72,67	2	62,60	10	334,71	2	64,76	4	138,66	1	31	31
40,01 - 50,00	8	348,13	4																

Segue Tav. 7 — Aziende per classe di superf

Super

CLASSI DI SUPERFICIE DELLE AZIENDE Ettari	AZIENDE FORMATE DA UN UNICO CORPO		AZIENDE I CUI TERRENI SO															
			2		3		4		5		6		7		8		9	
	Aziende	Superficie	Aziende	Superficie	Aziende	Superficie	Aziende	Superficie	Aziende	Superficie	Aziende	Superficie	Aziende	Superficie	Aziende	Superficie	Aziende	Superficie

Segue B — PER FOR
CONDUZIONE CON SALAR

Fino a 0,10	16	1,12	—	—	—	—	—	—	—	—	—	—	—	—	—	—	—	—	—
0,11 - 0,20	31	5,00	2	0,35	—	—	—	—	—	—	—	—	—	—	—	—	—	—	—
0,21 - 0,30	43	11,20	1	0,30	1	0,29	—	—	—	—	—	—	—	—	—	—	—	—	—
0,31 - 0,40	15	5,49	1	0,39	—	—	—	—	—	—	—	—	—	—	—	—	—	—	—
0,41 - 0,50	37	16,94	2	1,00	—	—	—	—	—	—	—	—	—	—	—	—	—	—	—
0,51 - 0,75	62	39,09	5	3,07	1	0,65	1	0,57	—	—	—	—	—	—	—	—	—	—	—
0,76 - 1,00	72	63,39	9	8,23	5	4,29	1	0,80	—	—	—	—	—	—	—	—	—	—	—
1,01 - 1,50	127	159,02	24	31,09	8	10,68	3	3,59	1	1,50	—	—	—	—	—	—	—	—	—
1,51 - 2,00	90	158,88	19	34,95	7	12,72	3	4,85	—	—	—	—	2	3,41	1	1,75	—	—	—
2,01 - 2,50	64	143,29	11	25,35	9	20,26	2	4,21	2	4,69	2	4,80	—	—	—	—	—	—	—
2,51 - 3,00	64	177,87	14	40,07	8	21,79	8	22,34	1	2,65	2	5,25	2	5,75	2	5,79	—	—	—
3,01 - 3,50	53	173,43	18	57,62	5	16,14	2	6,21	1	3,40	—	—	—	—	—	—	—	—	—
3,51 - 4,00	49	185,78	11	42,26	8	29,95	—	—	1	3,86	—	—	—	—	—	—	—	—	—
4,01 - 4,50	39	165,29	9	37,95	6	25,57	1	4,36	1	4,50	4	17,10	—	—	—	—	1	4,50	—
4,51 - 5,00	35	165,62	7	32,97	6	28,44	2	9,92	3	14,66	1	4,54	2	9,59	1	4,60	—	—	—
5,01 - 7,50	211	1.300,64	35	212,54	27	168,03	17	107,19	9	57,43	10	63,85	4	23,20	1	5,59	1	5,59	5,
7,51 - 10,00	160	1.386,32	31	282,27	6	54,82	4	34,78	8	69,54	1	10,00	4	37,08	2	16,43	1	16,43	9,
10,01 - 12,50	128	1.454,40	29	328,20	14	156,68	11	125,21	4	44,36	1	11,00	2	22,61	1	12,50	—	—	—
12,51 - 15,00	91	1.262,96	16	221,00	8	110,58	6	82,77	3	40,91	3	40,71	—	—	—	—	—	—	—
15,01 - 20,00	105	1.835,06	28	491,01	10	174,33	3	54,58	5	86,78	2	38,85	1	15,80	—	—	—	—	—
20,01 - 25,00	39	855,39	20	444,92	8	188,35	4	88,38	2	42,82	1	25,00	1	24,54	1	24,95	—	—	—
25,01 - 30,00	24	664,51	12	324,43	3	85,26	2	58,49	1	28,29	2	55,45	—	—	—	—	—	—	—
30,01 - 40,00	34	1.164,60	9	305,40	8	283,22	3	93,77	—	—	1	32,50	—	—	—	—	—	—	—
40,01 - 50,00	12	536,10	6	270,04	4	188,03	2	82,82	1	48,21	—	—	—	—	—	—	—	—	—
50,01 - 75,00	19	1.450,34	1	52,36	7	425,57	3	165,63	3	205,05	1	61,14	1	57,08	—	—	—	—	—
75,01 - 100,00	15	1.290,85	1	78,51	—	—	1	93,60	2	174,14	2	155,51	2	170,79	2	163,06	—	—	—
100,01 - 150,00	7	784,58	2	218,72	1	101,30	1	107,72	—	—	—	—	—	—	—	—	1	133,	—
150,01 - 200,00	—	—	1	156,44	1	154,48	—	—	—	—	—	—	—	1	190,50	—	—	—	—
200,01 - 250,00	1	238,00	—	—	—	—	—	1	240,50	—	—	—	—	—	—	—	—	—	—
250,01 - 500,00	—	—	—	—	—	—	—	—	—	1	324,71	—	—	—	—	—	—	—	—
500,01 - 1.000,00	1	793,46	—	—	1	617,00	—	—	—	—	—	1	530,56	—	—	—	—	—	—
1.000,01 - 2.500,00	—	—	—	—	—	—	1	1.690,45	—	—	—	1	1.289,00	—	—	—	—	—	—
oltre 2.500	—	—	—	—	—	—	—	—	—	—	—	—	—	—	—	—	—	—	—
TOTALE	1.644	16.188,62	324	3.701,44	162	2.878,43	82	3.082,74	49	1.157,50	37	2.348,67	21	558,69	11	237,42	3	148,	—

CONDUZIONE A COLO

Fino a 0,10	—	—	—	—	—	—	—	—	—	—	—	—	—	—	—	—	—	—	—	—
0,11 - 0,20	—	—	—	—	—	—	—	—	—	—	—	—	—	—	—	—	—	—	—	—
0,21 - 0,30	—	—	—	—	—	—	—	—	—	—	—	—	—	—	—	—	—	—	—	—
0,31 - 0,40	—	—	—	—	—	—	—	—	—	—	—	—	—	—	—	—	—	—	—	—
0,41 - 0,50	—	—	—	—	—	—	—	—	—	—	—	—	—	—	—	—	—	—	—	—
0,51 - 0,75	—	—	—	—	—	—	—	—	—	—	—	—	—	—	—	—	—	—	—	—
0,76 - 1,00	82	74,94	2	1,82	1	0,89	—	—	—	—	—	—	—	—	—	—	—	—	—	—
1,01 - 1,50	213	274,90	9	10,59	4	5,72	—	—	—	—	—	—	—	—	—	—	—	—	—	—
1,51 - 2,00	251	452,51	39	72,66	2	3,43	1	2,00	—	—	—	—	—	—	1	1,99	—	—	—	—
2,01 - 2,50	244	554,03	39	88,78	6	13,65	2	4,97	1	2,26	—	—	—	—	—	—	—	—	—	—
2,51 - 3,00	380	1.051,08	51	141,60	11	31,15	6	16,33	1	2,51	2	5,84	1	3,00	—	—	—	—	—	—
3,01 - 3,50	350	1.150,84	60	197,67	20	66,45	9	29,94	5	17,26	1	3,08	—	—	—	—	—	—	—	—
3,51 - 4,00	420	1.599,73	67	254,44	15	56,83	5	19,23	2	7,54	3	11,45	2	7,41	—	—	—	—	—	—
4,01 - 4,50	297	1.269,28	52	221,50	16	67,56	12	49,99	5	21,09	1	4,45	—	—	—	—	—	—	—	—
4,51 - 5,00	410	1.943,06	60	285,17	24	114,12	14	67,11	5	24,34	—	—	—	—	—	—	—	—	—	—
5,01 - 7,50	2.051	12.760,36	377	2.351,88	114	720,08	51	325,26	33	200,81	20	127,01	8	51,07	4	24,42	2	12,4	—	—
7,51 - 10,00	1.675	14.604,61	261	2.270,08	99	870,91	42	370,30	23	203,84	21	189,86	3	25,81	8	71,00	5	41,0	—	—
10,01 - 12,50	1.105	12.393,62	172	1.923,74	66	742,56	23	258,46	23	254,23	14	156,94	8	89,89	7	75,96	4	45,0	—	—
12,51 - 15,00	623	8.510,89	105	1.443,72	58	807,38	17	234,72	17	237,45	11	149,97	7	96,59	6	82,27	1	12,0	—	—
15,01 - 20,00	420	7.113,97	80	1.449,80	46	794,55	23	396,99	16	286,56	14	244,63	3	52,32	5	87,88	—	—	—	—
20,01 - 25,00	105	2.359,51	20	579,66	20	441,64	12	264,15	5	109,36	2	41,20	3	66,24	2	47,47	—	—	—	—
25,01 - 30,00	21	579,43	10	270,88	10	277,45	6	162,05	4	113,43	1	27,50	—	—	—	—	—	—	—	—
30,01 - 40,00	21	704,58	8	277,50	5	165,59	1	31,25	3	98,95	4	132,89	—	—	—	—	—	—	—	—
40,01 - 50,00	8	353,21	3	138,80	1	40,61	2	93,13	—	—	—	—	—	—	—	—	—	—	—	—
50,01 - 75,00	4	216,76	—	—	—	—	1	51,99	—	—	—	—	—	—	—	—	—	—	—	—
75,01 - 100,00	1	84,00	—	—	1	95,34	—	—	—	—	—	—	—	—	—	—	—	—	—	—
100,01 - 150,00	—	—	—	—	—	—	—	—	—	—	—	—	—	—	—	—	—	—	—	—
150,01 - 200,00	—	—	—	—	—	—	—	—	—	—	—	—	—	—	—	—	—	—	—	—
200,01 - 250,00	—	—	—	—	—	—	—	—	—	—	—	—	—	—	—	—	—	—	—	—
250,01 - 500,00	—	—	—	—	—	—	—	—	—	—	—	—	—	—	—	—	—	—	—	—
500,01 - 1.000,00	—	—	—	—	—	—	—	—	—	—	—	—	—	—	—	—	—	—	—	—
1.000,01 - 2.500,00	—	—	—	—	—	—	—	—	—	—	—	—	—	—	—	—	—	—	—	—
oltre 2.500	—	—	—	—	—	—	—	—	—	—	—	—	—	—	—	—	—	—	—	—
TOTALE	8.681	68.050,78	1.427	11.980,29	519	5.315,91	227	2.377,87	143	1.579,63	94	1.094,82	35	392,33	36	495,69	14	120,1	—	—

Segue Tav. 7 — Aziende per classe di superfi

Supe.

CLASSI DI SUPERFICIE DELLE AZIENDE <i>Ettari</i>	AZIENDE FORMATE DA UN UNICO CORPO		AZIENDE I CUI TERRENI SO															
	Aziende	Superficie	2		3		4		5		6		7		8		9	
			Aziende	Superficie	Aziende	Superficie	Aziende	Superficie	Aziende	Superficie	Aziende	Superficie	Aziende	Superficie	Aziende	Superficie	Aziende	Superficie
Fino a 0,10	3	0,30	—	—	—	—	—	—	—	—	—	—	—	—	—	—	—	—
0,11 - 0,20	5	0,93	—	—	—	—	—	—	—	—	—	—	—	—	—	—	—	—
0,21 - 0,30	23	6,48	1	0,29	—	—	—	—	—	—	—	—	—	—	—	—	—	—
0,31 - 0,40	11	3,99	—	—	—	—	—	—	—	—	—	—	—	—	—	—	—	—
0,41 - 0,50	21	9,42	1	0,45	—	—	—	—	—	—	—	—	—	—	—	—	—	—
0,51 - 0,75	65	40,17	1	0,56	1	0,55	—	—	—	—	—	—	—	—	—	—	—	—
0,76 - 1,00	22	19,73	5	4,39	—	—	—	1	0,96	—	—	—	—	—	—	—	—	—
1,01 - 1,50	15	18,32	1	1,20	1	1,46	—	—	—	—	—	—	—	—	—	—	—	—
1,51 - 2,00	16	29,11	—	—	2	3,57	—	—	—	—	—	—	—	—	—	—	—	—
2,01 - 2,50	3	6,47	3	6,88	1	2,47	—	—	—	—	—	—	—	—	—	—	—	—
2,51 - 3,00	2	5,84	2	5,21	2	5,81	—	—	—	—	—	—	—	—	—	—	—	—
3,01 - 3,50	2	6,22	1	3,20	1	3,43	—	—	—	—	—	—	—	—	—	—	—	—
3,51 - 4,00	3	11,76	2	7,49	—	—	—	—	—	—	—	—	—	—	—	—	—	—
4,01 - 4,50	1	4,25	2	8,57	—	—	—	1	4,40	—	—	—	—	—	—	—	—	—
4,51 - 5,00	2	9,24	2	9,85	—	—	—	—	—	—	—	—	—	—	—	—	—	—
5,01 - 7,50	2	14,19	—	—	—	—	—	—	—	—	—	—	—	—	—	—	—	—
7,51 - 10,00	4	34,02	1	8,51	—	—	—	—	—	—	—	—	—	—	—	—	—	—
10,01 - 12,50	3	33,83	—	—	1	12,39	—	—	—	—	—	—	—	—	—	—	—	—
12,51 - 15,00	2	28,93	—	—	—	—	—	—	—	—	—	—	—	—	—	—	—	—
15,01 - 20,00	1	16,33	—	—	—	—	—	—	—	—	—	—	—	—	—	—	—	—
20,01 - 25,00	—	—	—	—	—	—	—	—	—	—	—	—	—	—	—	—	—	—
25,01 - 30,00	—	—	—	—	—	—	—	—	—	—	—	—	—	—	—	—	—	—
30,01 - 40,00	—	—	—	—	—	—	—	—	—	—	—	—	—	—	—	—	—	—
40,01 - 50,00	—	—	—	—	—	—	—	—	—	—	—	—	—	—	—	—	—	—
50,01 - 75,00	—	—	—	—	—	—	—	—	—	—	—	—	—	—	—	—	—	—
75,01 - 100,00	1	86,00	—	—	—	—	—	—	—	—	—	—	—	—	—	—	—	—
100,01 - 150,00	—	—	—	—	—	—	—	—	—	—	—	—	—	—	—	—	—	—
150,01 - 200,00	—	—	—	—	—	—	—	—	—	—	—	—	—	—	—	—	—	—
200,01 - 250,00	—	—	—	—	—	—	—	—	—	—	—	—	—	—	—	—	—	—
250,01 - 500,00	—	—	—	—	—	—	—	—	—	—	—	—	—	—	—	—	—	—
500,01 - 1.000,00	—	—	—	—	—	—	—	—	—	—	—	—	—	—	—	—	—	—
1.000,01 - 2.500,00	—	—	—	—	—	—	—	—	—	—	—	—	—	—	—	—	—	—
oltre 2.500	—	—	—	—	—	—	—	—	—	—	—	—	—	—	—	—	—	—
TOTALE	207	385,53	22	56,60	9	29,68	2	5,36	—	—	—	2	11,14	1	8,98	—	—	—

Segue B - PER FOI

ALTRA FO

CLASSI DI SUPERFICIE DELLE AZIENDE <i>Ettari</i>	AZIENDE FORMATE DA UN UNICO CORPO		AZIENDE I CUI TERRENI SO															
	Aziende	Superficie	2		3		4		5		6		7		8		9	
			Aziende	Superficie	Aziende	Superficie	Aziende	Superficie	Aziende	Superficie	Aziende	Superficie	Aziende	Superficie	Aziende	Superficie	Aziende	Superficie
Fino a 0,10	80	5,23	2	0,17	—	—	—	—	—	—	—	—	—	—	—	—	—	—
0,11 - 0,20	98	15,53	16	2,58	4	0,57	—	—	—	—	—	—	—	—	—	—	—	—
0,21 - 0,30	103	26,26	32	8,49	6	1,58	2	0,51	1	0,28	—	—	—	—	—	—	—	—
0,31 - 0,40	69	24,80	29	10,36	4	1,57	—	—	1	0,38	—	—	—	—	—	—	—	—
0,41 - 0,50	77	35,99	18	8,09	12	5,62	1	0,41	—	—	—	—	—	—	—	—	—	—
0,51 - 0,75	140	87,40	53	33,47	41	26,49	6	4,20	1	0,56	1	0,64	1	0,75	—	—	—	—
0,76 - 1,00	177	159,86	106	94,47	57	50,03	27	23,50	7	6,51	3	2,70	1	0,80	—	—	—	—
1,01 - 1,50	258	327,57	198	254,18	133	172,21	58	75,53	29	39,02	13	16,36	3	3,76	1	1,33	1	1,
1,51 - 2,00	212	386,02	167	298,22	132	238,69	82	146,31	36	64,87	25	44,90	10	17,48	9	15,33	10	17,
2,01 - 2,50	163	373,52	141	319,85	117	269,61	81	185,03	48	110,14	28	64,03	14	30,59	7	16,36	3	6,
2,51 - 3,00	150	422,12	135	373,01	127	355,04	99	273,33	50	137,06	42	117,86	21	57,78	10	28,58	11	30,
3,01 - 3,50	126	414,32	122	399,65	105	344,07	82	268,89	50	164,41	41	134,61	23	74,32	12	39,12	9	29,
3,51 - 4,00	128	490,00	108	412,17	89	336,93	73	272,97	46	173,48	43	162,24	29	109,20	14	52,90	12	45,
4,01 - 4,50	95	407,66	100	427,44	91	389,02	72	306,87	45	192,06	33	141,39	16	67,76	14	60,32	5	21,
4,51 - 5,00	99	475,05	82	392,57	85	404,61	58	278,91	51	245,70	28	132,46	20	95,96	22	103,82	9	42,
5,01 - 7,50	339	2.110,50	332	2.046,89	292	1.790,34	213	1.314,47	187	1.153,36	165	1.035,35	100	614,13	75	459,91	37	227,
7,51 - 10,00	231	2.014,41	169	1.497,15	165	1.445,61	135	1.177,81	89	772,13	89	781,68	62	543,56	53	460,48	24	207,
10,01 - 12,50	142	1.583,00	97	1.083,91	97	1.038,30	66	735,80	53	592,33	53	596,13	29	325,68	31	342,77	30	342,
12,51 - 15,00	118	1.621,38	69	954,94	84	1.156,09	44	603,17	50	692,05	25	341,87	18	245,16	13	171,16	14	190,
15,01 - 20,00	126	2.191,63	70	1.182,63	67	1.140,17	43	745,88	42	731,76	31	535,93	26	436,32	22	383,30	10	170,
20,01 - 25,00	60	1.342,32	30	671,61	33	742,29	19	423,51	14	311,26	16	358,43	19	425,56	8	179,39	3	60,
25,01 - 30,00	18	494,51	14	378,90	13	363,00	8	217,78	10	275,21	5	135,54	5	134,81	6	163,21	4	110,
30,01 - 40,00	19	651,16	14	483,05	8	269,22	3	95,45	5	161,55	13	432,04	1	32,00	5	169,01	1	31,
40,01 - 50,00	10	438,84	5	227,73	5	212,50	3	123,61	3	130,91	2	89,69	2	87,65	3	133,44	—	—
50,01 - 75,00	11	606,52	2	142,64	5	306,77	3	164,09	2	128,57	1	72,65	1	57,08	2	117,21	—	—
75,01 - 100,00	1	81,17	—	—	1	95,34	—	—	1	95,01	—	—	—	—	—	—	—	—
100,01 - 150,00	1	115,37	1	131,94	—	—	—	—	—	—	—	—	—	—	—	—	—	—
150,01 - 200,00	—	—	—	—	—	—	—	—	—	—	—	—	—	—	—	—	—	—
200,01 - 250,00	—	—	—	—	—	—	—	—	1	240,50	—	—	—	—	—	—	—	—
250,01 - 500,00	—	—	—	—	—	—	—	—	—	—	—	—	—	—	—	—	—	—
500,01 - 1.000,00	1	793,46	—	—	—	—	—	—	—	—	1	324,71	—	—	—	—	—	—
1.000,01 - 2.500,00	—	—	—	—	—	—	—	—	—	—	—	—	—	—	—	—	—	—
oltre 2.500	—	—	—	—	—	—	—	—	—	—	—	—	—	—	—	—	—	—
TOTALE	3.052	17.695,60	2.112	11.836,11	1.773	11.205,67	1.180	9.368,98	822	6.503,32	659	7.016,06	404	3.638,05	307	2.897,64	183	1.538,

C - PER Z

M O

TAV. 8 — Aziende per classe di superficie e principali coltivazioni praticate (a)

Superficie in ettari

CLASSI DI SUPERFICIE DELLE AZIENDE <i>Ettari</i>	TOTALE		AZIENDE CHE PRATICANO LA COLTIVAZIONE DI													
	Aziende	Superficie	Frumento			Foraggere						Vite				
			Aziende	Superficie		Prati avvicendati ed erbai			Prati permanenti e pascoli			Coltura specializzata (vigneto)		Coltura promiscua		
				totale delle aziende	a frumento	Aziende	totale delle aziende	a prati avvicen- dati ed erbai	Aziende	totale delle aziende	a prati perma- nenti e pascoli	Aziende	totale delle aziende	a vigneto	Aziende	Superficie totale delle aziende
A - TOTALE																
Fino a 0,10 . . .	219	15,62	—	—	—	83	6,59	4,43	16	1,26	0,87	19	1,52	0,92	74	5,90
0,11 - 0,20 . . .	509	79,01	21	3,25	2,25	278	43,33	29,71	58	9,13	5,42	49	7,44	3,69	247	38,18
0,21 - 0,30 . . .	770	206,12	124	33,60	20,89	452	121,48	82,00	78	20,63	10,93	59	15,73	7,84	390	104,37
0,31 - 0,40 . . .	306	109,77	54	19,24	9,91	200	71,58	45,40	49	17,72	8,21	13	4,67	2,07	162	58,04
0,41 - 0,50 . . .	540	244,33	147	66,17	33,04	355	160,33	102,46	71	32,47	16,80	33	14,84	7,00	263	118,32
0,51 - 0,75 . . .	1 319	824,69	472	300,66	828,19	940	586,19	381,55	178	112,22	54,42	79	48,88	215,14	682	420,23
0,76 - 1,00 . . .	1 436	1 282,71	586	524,13	174,61	1 120	1 002,21	642,29	222	197,95	85,37	90	80,99	23,49	805	719,96
1,01 - 1,50 . . .	2 535	3 231,44	1 332	1 709,48	491,68	2 127	2 718,82	1 717,29	440	561,80	207,12	198	257,71	46,52	1 440	1 837,99
1,51 - 2,00 . . .	2 253	4 041,80	1 393	2 501,93	620,19	1 980	3 553,00	2 195,66	459	824,35	268,36	198	358,88	49,97	1 357	2 437,79
2,01 - 2,50 . . .	1 864	4 231,37	1 279	2 903,93	672,38	1 674	3 802,21	2 265,85	458	1 038,22	290,63	218	495,32	50,74	1 107	2 516,45
2,51 - 3,00 . . .	2 214	6 135,03	1 638	4 541,87	994,82	2 040	5 650,34	3 501,59	549	1 519,25	392,51	282	783,03	76,55	1 433	3 962,00
3,01 - 3,50 . . .	1 831	6 001,74	1 423	4 665,35	956,03	1 690	5 542,00	3 331,88	493	1 616,41	405,39	284	930,98	81,61	1 161	3 806,13
3,51 - 4,00 . . .	1 765	6 689,64	1 475	5 587,55	1 128,12	1 654	6 271,02	3 764,59	457	1 729,10	427,12	287	1 089,08	86,82	1 193	4 525,09
4,01 - 4,50 . . .	1 377	5 879,98	1 192	5 090,21	1 036,24	1 304	5 567,57	3 214,50	411	1 753,98	439,02	203	865,21	65,80	858	3 664,08
4,51 - 5,00 . . .	1 510	7 168,88	1 300	6 170,98	1 230,58	1 429	6 782,18	3 983,88	451	2 146,04	495,62	269	1 277,62	106,83	993	4 702,07
5,01 - 7,50 . . .	6 384	39 437,06	5 779	35 763,95	7 080,37	6 100	37 697,52	21 754,21	2 071	12 831,58	2 858,97	1 438	8 969,64	609,79	4 273	26 454,52
7,51 - 10,00 . . .	4 207	36 642,12	3 951	34 412,68	6 744,49	4 065	35 405,68	20 096,13	1 552	13 586,65	2 775,94	1 169	10 206,25	641,29	2 957	25 722,00
10,01 - 12,50 . . .	2 610	29 273,45	2 471	27 721,84	5 465,72	2 525	28 324,42	15 489,87	1 044	11 708,23	2 346,51	841	9 423,96	514,15	1 868	20 942,36
12,51 - 15,00 . . .	1 595	21 846,23	1 514	20 737,19	3 906,99	1 556	21 308,68	10 775,83	669	9 167,16	1 810,67	499	6 827,60	339,30	1 027	14 058,08
15,01 - 20,00 . . .	1 381	23 621,61	1 303	22 265,48	3 970,72	1 329	22 710,68	10 068,04	702	12 050,97	2 556,79	367	6 194,09	274,46	755	12 852,23
20,01 - 25,00 . . .	500	11 149,15	467	10 407,77	1 608,03	470	10 473,63	3 903,45	267	5 953,00	1 306,72	104	2 330,79	102,86	216	4 790,04
25,01 - 30,00 . . .	219	5 990,56	204	5 583,88	926,69	213	5 824,31	2 020,34	127	3 479,51	801,40	40	1 087,99	36,43	85	2 318,39
30,01 - 40,00 . . .	185	6 281,25	171	5 816,29	933,63	176	5 974,18	1 791,53	122	4 159,24	1 040,46	38	1 298,52	45,42	59	2 013,28
40,01 - 50,00 . . .	78	3 434,17	71	3 126,61	471,74	72	3 158,63	745,50	49	2 121,84	594,59	18	821,34	12,29	19	844,18
50,01 - 75,00 . . .	71	4 303,28	60	3 634,74	591,29	64	3 879,32	1 102,54	51	3 083,67	669,31	10	636,46	14,72	23	1 373,21
75,01 - 100,00 . . .	32	2 739,92	23	1 954,59	387,69	29	2 478,27	878,97	16	1 360,37	261,92	5	407,58	74,00	7	607,86
100,01 - 150,00 . . .	15	1 743,73	13	1 517,86	362,70	14	1 628,36	536,76	7	830,35	133,96	2	203,96	3,50	4	509,09
150,01 - 200,00 . . .	3	501,42	2	310,92	91,82	2	310,92	118,00	2	344,98	58,00	1	154,48	10,82	1	154,48
200,01 - 250,00 . . .	2	478,50	—	—	—	—	—	—	2	478,50	59,08	—	—	—	—	—
250,01 - 500,00 . . .	2	610,10	—	—	—	—	—	—	1	324,71	21,00	—	—	—	—	—
500,01 - 1.000,00 . . .	4	2 806,78	1	617,00	151,00	1	617,00	79,00	3	2 189,78	644,56	1	617,00	7,00	—	—
1.000,01 - 2.500,00 . . .	3	4 159,50	1	1 180,05	50,00	1	1 180,05	12,50	3	4 159,50	1 544,58	—	—	—	—	—
oltre 2.500 . . .	1	3 034,63	—	—	—	—	—	—	1	3 034,63	74,00	—	—	—	—	—
TOTALE . . .	37 740	244.195,59	28 467	209.169,20	40 941,81	33 943	222.850,50	114.635,75	11 079	102.445,20	22 666,25	6 814	55 411,56	3 511,02	23 459	141.556,32

B - PER FORMA DI CONDUZIONE

CONDUZIONE DIRETTA DEL COLTIVATORE

Fino a 0,10 . . .	200	14,20	—	—	—	81	6,39	4,31	14	1,08	0,76	19	1,52	0,92	71	5,60
0,11 - 0,20 . . .	471	72,73	21	3,25	2,25	270	41,99	28,80	48	7,58	4,60	47	7,21	3,58	236	36,32
0,21 - 0,30 . . .	701	187,56	121	32,71	20,50	417	111,88	75,76	66	17,53	9,16	55	14,60	7,15	356	95,20
0,31 - 0,40 . . .	279	99,90	50	17,82	8,99	190	68,02	42,84	45	16,23	7,41	11	3,95	1,42	152	54,43
0,41 - 0,50 . . .	479	216,52	140	63,07	31,06	315	142,06	90,12	65	29,77	15,08	29	13,00	5,78	236	105,96
0,51 - 0,75 . . .	1 183	740,03	445	283,26	820,15	849	529,50	340,85	162	102,25	48,54	70	43,17	211,75	616	379,48
0,76 - 1,00 . . .	1 236	1 104,20	523	468,35	155,92	974	871,68	562,06	195	173,37	72,78	72	64,96	17,98	693	619,97
1,01 - 1,50 . . .	2 129	2 713,37	1 178	1 509,37	426,66	1 808	2 310,25	1 454,48	373	475,79	163,38	161	209,64	36,50	1 202	1 533,11
1,51 - 2,00 . . .	1 819	3 259,97	1 192	2 139,93	527,08	1 599	2 867,74	1 732,52	413	740,20	232,54	154	278,60	38,73	1 060	1 903,92
2,01 - 2,50 . . .	1 474	3 346,81	1 071	2 430,48	552,40	1 326	3 011,23	1 732,31	383	870,34	244,14	163	371,49	33,34	826	1 878,41
2,51 - 3,00 . . .	1 654	4 582,15	1 296	3 593,22	769,08	1 522	4 214,28	2 520,99	455	1 258,14	320,31	198	550,38	51,78	1 015	2 804,86
3,01 - 3,50 . . .	1 303	4 266,85	1 046	3 424,75	686,35	1 199	3 928,11	2 219,54	405	1 325,13	333,16	174	569,56	44,75	753	2 465,40
3,51 - 4,00 . . .	1 176	4 448,27	1 004	3 796,50	746,33	1 096	4 146,02	2 304,39	362	1 367,12	335,14	157	594,69	41,31	719	2 721,19
4,01 - 4,50 . . .	929	3 969,62	815	3 482,89	699,96	878	3 751,71	2 008,85	315	1 343,69	332,01	102	434,88	29,98	516	2 206,28
4,51 - 5,00 . . .	934	4 436,00	810	3 845,71	740,36	879	4 173,00	2 208,75	316	1 506,10	371,67	130	617,48	43,17	528	2 502,02
5,01 - 7,50 . . .	3 394	20 824,05	3 041	18 688,03	3 487,09	3 203	19 658,25	9 981,30	1 281	7 914,39	1 891,01	516	3 171,64	187,65	1 885	11 572,47
7,51 - 10,00 . . .	1 836	15 946,66	1 696	14 722,37	2 610,00	1 750	15 202,49	7 258,01	811	7 085,87	1 643,47	302	2 622,41	122,50	1 031	8 938,44
10,01 - 12,50 . . .	986	11 041,80	915	10 247,83	1 781,77	941	10 537,39	4 761,89	482	5 400,54	1 267,19	198	2 200,33	86,16	560	6 264,75
12,51 - 15,00 . . .	615	8 402,75	571	7 804,23	1 244,82	588	8 026,78	3 290,96	323	4 408,84	1 096,24	102	1 392,07	52,75	290	3 960,13
15,01 - 20,00 . . .	600	10 252,88	558	9 526,08	1 415,42	571	9 745,25	3 441,61	369	6 342,26	1 605,86	97	1 646,50	50,93	250	4 256,77
20,01 - 25,00 . . .	242	5 384,90	224	4 982,91	685,98	231	5 141,80	1 655,20	153	3 398,20	838,77	39	878,32	25,75	88	1 940,58
25,01 - 30,00 . . .	119	3 236,67	115	3 130,40	481,45	118	3 211,43	1 014,01	78	2 132,17	520,91	16	430,67	11,59	45	1 217,24
30,01 - 40,00 . . .	86	2 925,90	78													

Seque TAV. 8 — Aziende per classe di superficie e principali coltivazioni praticate

Superficie in ettari

CLASSI DI SUPERFICIE DELLE AZIENDE Ettari	TOTALE		AZIENDE CHE PRATICANO LA COLTIVAZIONE DI											
	Aziende	Superficie	Frumento			Foraggere						Vite		
			Aziende	Superficie		Prati avvicinati ed erbai			Prati permanenti e pascoli			Coltura specializzata (vigneto)		Coltura promiscua
				totale delle aziende	a frumento	Aziende	totale delle aziende	a prati avvicin- dati ed erbai	Aziende	totale delle aziende	a prati perma- nenti e pascoli	Aziende	totale delle aziende	a vigneto

Seque B - PER FORMA DI CONDUZIONE
CONDUZIONE CON SALARIATI E/O COMPARTICIPANTI

fino a 0,10	16	1,12	—	—	—	1	0,10	0,07	1	0,08	0,03	—	—	—	—	—
0,11 - 0,20 . . .	33	5,35	—	—	—	7	1,14	0,73	9	1,36	0,69	2	0,23	0,11	8	1,27
0,21 - 0,30 . . .	45	11,79	2	0,59	0,09	22	5,97	3,98	8	1,97	1,17	2	0,56	0,53	18	4,72
0,31 - 0,40 . . .	16	5,88	—	—	—	4	1,39	0,93	4	1,49	0,80	2	0,72	0,65	2	0,72
0,41 - 0,50 . . .	39	17,94	5	2,23	1,59	21	9,74	5,89	4	1,86	1,20	2	0,92	0,92	17	7,93
0,51 - 0,75 . . .	69	43,38	13	8,37	4,90	34	21,45	15,49	13	8,26	5,18	6	3,77	2,29	26	16,02
0,76 - 1,00 . . .	87	76,71	25	21,82	7,57	48	42,32	23,53	18	16,42	9,03	9	7,97	2,66	38	33,31
1,01 - 1,50 . . .	163	205,88	56	72,06	27,02	99	125,30	68,76	36	45,20	27,95	14	18,14	3,89	61	77,18
1,51 - 2,00 . . .	122	216,56	49	86,16	25,42	89	157,23	98,74	15	26,98	12,22	16	28,31	3,87	50	87,78
2,01 - 2,50 . . .	91	205,05	41	91,84	31,47	63	141,79	80,04	21	47,28	17,35	9	20,04	5,22	37	83,21
2,51 - 3,00 . . .	101	281,51	46	128,15	39,94	74	206,51	106,99	27	74,62	31,91	4	10,55	1,68	38	105,14
3,01 - 3,50 . . .	79	256,80	40	129,26	46,63	52	169,04	98,17	21	68,85	24,79	4	12,51	1,40	28	90,42
3,51 - 4,00 . . .	69	261,85	40	150,91	41,57	48	183,07	108,02	19	72,74	28,86	9	35,02	3,54	31	117,80
4,01 - 4,50 . . .	61	259,27	31	131,46	33,38	46	195,18	103,64	17	72,46	31,43	10	42,12	6,80	25	105,62
4,51 - 5,00 . . .	58	275,24	33	155,87	41,89	44	208,72	111,73	19	89,95	31,02	6	28,70	1,66	29	136,45
5,01 - 7,50 . . .	319	1.967,22	224	1.378,61	321,33	259	1.600,79	921,59	97	605,99	180,01	60	366,96	42,58	171	1.061,67
7,51 - 10,00 . . .	220	1.926,04	165	1.439,15	321,70	196	1.718,50	957,74	77	681,86	183,84	62	551,22	51,94	128	1.123,97
10,01 - 12,50 . . .	192	2.175,71	144	1.640,36	346,80	171	1.942,41	1.086,15	67	749,92	181,33	54	619,00	40,40	129	1.464,22
12,51 - 15,00 . . .	128	1.772,22	102	1.409,59	284,62	120	1.664,04	904,72	41	571,73	123,40	37	516,41	32,16	78	1.082,48
15,01 - 20,00 . . .	159	2.782,80	130	2.272,14	596,08	142	2.482,80	1.360,92	53	930,13	169,39	40	712,70	55,91	82	1.428,86
20,01 - 25,00 . . .	79	1.762,23	64	1.422,84	396,52	64	1.423,81	646,31	35	786,01	138,96	34	755,46	58,01	37	820,40
25,01 - 30,00 . . .	45	1.242,43	37	1.024,15	268,98	40	1.101,42	501,24	15	411,82	82,24	13	356,43	12,24	21	580,45
30,01 - 40,00 . . .	55	1.879,49	50	1.717,13	422,20	52	1.776,86	704,11	30	1.031,69	151,81	24	836,48	34,68	22	756,62
40,01 - 50,00 . . .	25	1.125,20	22	987,80	296,96	22	986,77	336,40	6	256,76	103,09	7	325,54	7,41	6	264,17
50,01 - 75,00 . . .	39	2.379,85	29	1.768,96	473,02	32	1.955,89	705,72	24	1.433,16	280,20	7	454,45	11,66	15	909,58
75,01 - 100,00 . . .	25	2.126,46	17	1.427,86	323,22	22	1.864,81	690,40	12	1.010,01	189,98	5	407,58	74,00	4	340,65
100,01 - 150,00 . . .	13	2.491,75	11	1.265,88	357,71	12	1.376,38	513,76	5	578,37	49,86	2	203,96	3,50	4	509,09
150,01 - 200,00 . . .	3	501,42	2	310,92	91,82	2	310,92	118,00	2	344,98	58,00	1	154,48	10,82	1	154,48
200,01 - 250,00 . . .	2	478,50	—	—	—	—	—	—	2	478,50	59,08	—	—	—	—	—
250,01 - 500,00 . . .	1	324,71	—	—	—	—	—	—	1	324,71	21,00	—	—	—	—	—
500,01 - 1.000,00 . . .	4	2.806,78	1	617,00	151,00	1	617,00	79,00	3	2.189,78	644,56	1	617,00	7,00	—	—
1.000,01 - 2.500,00 . . .	3	4.159,50	1	1.180,05	50,00	1	1.180,05	12,50	3	4.159,50	1.544,58	—	—	—	—	—
oltre 2.500	1	3.034,63	—	—	—	—	—	—	1	3.034,63	74,00	—	—	—	—	—
TOTALE	2.362	36.061,27	1.380	20.841,16	4.913,43	1.788	23.471,40	10.365,27	706	20.109,07	4.458,96	442	7.087,23	477,53	1.106	11.364,21

CONDUZIONE A COLONIA PARZIARIA APPODERATA

fino a 0,10	—	—	—	—	—	—	—	—	—	—	—	—	—	—	—	—
0,11 - 0,20 . . .	—	—	—	—	—	—	—	—	—	—	—	—	—	—	—	—
0,21 - 0,30 . . .	—	—	—	—	—	—	—	—	—	—	—	—	—	—	—	—
0,31 - 0,40 . . .	—	—	—	—	—	—	—	—	—	—	—	—	—	—	—	—
0,41 - 0,50 . . .	—	—	—	—	—	—	—	—	—	—	—	—	—	—	—	—
0,51 - 0,75 . . .	—	—	—	—	—	—	—	—	—	—	—	—	—	—	—	—
0,76 - 1,00 . . .	85	76,72	22	19,63	6,04	75	67,77	45,02	7	6,34	2,37	8	7,21	2,29	62	55,90
1,01 - 1,50 . . .	226	291,21	88	115,38	33,49	207	267,15	181,47	30	39,64	15,09	22	28,52	5,71	169	217,59
1,51 - 2,00 . . .	294	532,59	141	255,70	60,25	275	497,27	346,65	28	51,87	22,73	28	51,97	7,37	238	430,09
2,01 - 2,50 . . .	292	663,69	162	370,09	85,18	279	635,46	446,73	51	113,77	25,74	45	101,52	12,03	240	545,66
2,51 - 3,00 . . .	453	1.254,51	292	809,34	182,44	439	1.215,53	865,26	67	186,49	40,29	80	222,10	23,09	378	1.046,16
3,01 - 3,50 . . .	445	1.465,24	334	1.101,69	220,67	436	1.435,20	1.007,20	67	222,43	47,44	106	348,91	35,46	379	1.247,19
3,51 - 4,00 . . .	514	1.956,63	427	1.624,62	334,12	505	1.922,77	1.345,15	75	285,51	60,62	121	459,37	41,97	439	1.670,70
4,01 - 4,50 . . .	383	1.633,87	343	1.462,89	302,00	376	1.603,46	1.090,74	79	337,83	75,58	91	388,21	29,02	316	1.347,93
4,51 - 5,00 . . .	514	2.438,55	453	2.150,31	446,01	502	2.381,37	1.656,65	115	545,14	91,33	133	631,44	62,00	436	2.063,60
5,01 - 7,50 . . .	2.668	16.624,10	2.512	15.683,12	3.266,56	2.535	16.416,79	10.839,16	693	4.311,20	787,95	862	5.431,04	379,56	2.216	13.813,29
7,51 - 10,00 . . .	2.145	18.717,91	2.085	18.208,63	3.801,89	2.114	18.442,16	11.852,12	663	5.809,94	944,94	805	7.032,62	466,85	1.794	15.625,86
10,01 - 12,50 . . .	1.428	16.009,72	1.409	15.799,32	3.328,29	1.409	15.798,40	9.610,19	494	5.545,38	895,69	588	6.593,18	387,30	1.176	13.179,06
12,51 - 15,00 . . .	850	11.642,33	840	11.509,07	2.373,55	846	11.588,93	6.569,59	304	4.171,96	586,43	360	4.919,12	254,39	558	9.001,17
15,01 - 20,00 . . .	621	10.569,60	615	10.467,26	1.959,22	615	10.466,30	5.264,51	279	4.762,25	773,84	230	3.834,89	167,62	423	7.166,60
20,01 - 25,00 . . .	179	4.002,02	179	4.002,02	615,53	175	3.908,02	1.601,94	79	1.768,79	328,99	31	697,01	19,10	91	2.029,06
25,01 - 30,00 . . .	55	1.511,46	52	1.429,33	176,26	55	1.511,46	505,09	34	935,52	198,25	11	300,89	12,60	19	520,70
30,01 - 40,00 . . .	44	1.475,86	43	1.440,11	159,21	44	1.475,86	390,80	29	982,98	242,84	8	261,45	6,07	14	471,10
40,01 - 50,00 . . .	16	712,10	16	712,10	44,96	15	666,10	121,62	11	482,62	135,81	8	363,04	3,16	6	275,00
50,01 - 75,00 . . .	6	323,38	6	323,38	25,87	6	323,38	77,32	4	217,98	55,65	2	111,66	2,78	3	165,05
75,01 - 100,00 . . .	2	179,34	2	179,34	7,54	2	179,34	22,50	1	95,34	31,50	—	—	—	2	179,34
100,01 - 150,00 . . .	—	—	—	—	—	—	—	—	—	—	—	—	—	—	—	—
150,01 - 200,00 . . .	—	—	—	—	—	—	—	—	—	—	—	—	—	—	—	—
200,01 - 250,00 . . .	—	—	—	—	—	—	—	—	—	—	—	—	—	—	—	—
250,01 - 500,00 . . .	—	—	—	—	—	—	—	—	—	—	—	—	—	—	—	—
500,01 - 1.000,00 . . .	—	—	—	—	—	—	—	—	—	—	—	—	—	—	—	—
1.000,01 - 2.500,00 . . .	—	—	—	—	—	—	—	—	—	—	—	—	—	—	—	—
oltre 2.500	—	—	—	—	—	—	—	—	—	—	—	—	—	—	—	—
TOTALE	11.220	92.080,83	10.021	87.663,33	17.429,08	11.010	90.802,72	53.839,71	3.110	30.872,98	5.363,08	3.539	31.784,15	1.918,37	9.059	71.051,05

Segue Tav. 8 — Aziende per classe di superficie e principali coltivazioni praticate
Superficie in ettari

CLASSI DI SUPERFICIE DELLE AZIENDE Ettari	TOTALE		AZIENDE CHE PRATICANO LA COLTIVAZIONE DI											
	Aziende	Superficie	Frumento			Foraggiere						Vite		
			Aziende	Superficie		Prati avvicendati ed erbai			Prati permanenti e pascoli			Coltura specializzata (vigneto)		Coltura promiscua
				totale delle aziende	a frumento	Aziende	totale delle aziende	a prati avvicen- dati ed erbai	Aziende	totale delle aziende	a prati perma- nenti e pascoli	Aziende	totale delle aziende	a vigneto

Segue B — PER FORMA DI CONDUZIONE
ALTRA FORMA DI CONDUZIONE

Fino a 0,10	3	0,30	—	—	—	1	0,10	0,05	1	0,10	0,08	—	—	—	3	0,30
0,11 - 0,20	5	0,93	—	—	—	1	0,20	0,18	1	0,19	0,13	—	—	—	3	0,59
0,21 - 0,30	24	6,77	1	0,30	0,30	13	3,63	2,26	4	1,13	0,60	2	0,57	0,16	16	4,45
0,31 - 0,40	11	3,99	4	1,42	0,92	6	2,17	1,63	—	—	—	—	—	—	8	2,89
0,41 - 0,50	22	9,87	2	0,87	0,39	19	8,53	6,45	2	0,84	0,52	2	0,92	0,30	10	4,43
0,51 - 0,75	67	41,28	14	9,03	3,14	57	35,24	25,21	3	1,71	0,70	3	1,94	1,10	40	24,73
0,76 - 1,00	28	25,08	16	14,33	5,08	23	20,44	11,68	2	1,82	1,19	1	0,85	0,56	12	10,78
1,01 - 1,50	17	20,98	10	12,67	4,51	13	16,12	12,58	1	1,17	0,70	1	1,41	0,42	8	10,11
1,51 - 2,00	18	32,68	11	20,14	7,44	17	30,76	17,75	3	5,30	0,87	—	—	—	9	16,00
2,01 - 2,50	7	15,82	5	11,52	3,33	6	13,73	6,77	3	6,83	3,40	1	2,27	0,15	4	9,17
2,51 - 3,00	6	16,86	4	11,16	3,36	5	14,02	8,35	—	—	—	—	—	—	2	5,84
3,01 - 3,50	4	12,85	3	9,65	2,38	3	9,65	6,97	—	—	—	—	—	—	1	3,12
3,51 - 4,00	6	22,89	4	15,52	6,10	5	19,16	7,03	1	3,73	2,50	—	—	—	4	15,40
4,01 - 4,50	4	17,22	3	12,97	0,90	4	17,22	11,27	—	—	—	—	—	—	1	4,25
4,51 - 5,00	4	19,09	4	19,09	2,32	4	19,09	6,75	1	4,85	1,60	—	—	—	—	—
5,01 - 7,50	3	21,65	2	14,19	5,39	3	21,69	12,16	—	—	—	—	—	—	1	7,09
7,51 - 10,00	6	51,51	5	42,53	10,90	5	42,53	28,26	1	8,98	3,69	—	—	—	4	33,73
10,01 - 12,50	4	46,22	3	34,33	8,86	4	46,22	31,64	1	12,39	2,30	1	11,45	0,29	3	34,33
12,51 - 15,00	2	28,93	1	14,30	4,00	2	28,93	10,56	1	14,63	4,60	—	—	—	1	14,30
15,01 - 20,00	1	16,33	—	—	—	1	16,33	1,00	1	16,33	7,70	—	—	—	—	—
20,01 - 25,00	—	—	—	—	—	—	—	—	—	—	—	—	—	—	—	—
25,01 - 30,00	—	—	—	—	—	—	—	—	—	—	—	—	—	—	—	—
30,01 - 40,00	—	—	—	—	—	—	—	—	—	—	—	—	—	—	—	—
40,01 - 50,00	—	—	—	—	—	—	—	—	—	—	—	—	—	—	—	—
50,01 - 75,00	—	—	—	—	—	—	—	—	—	—	—	—	—	—	—	—
75,01 - 100,00	1	86,00	1	86,00	18,84	1	86,00	44,00	—	—	—	—	—	—	—	—
100,01 - 150,00	—	—	—	—	—	—	—	—	—	—	—	—	—	—	—	—
150,01 - 200,00	—	—	—	—	—	—	—	—	—	—	—	—	—	—	—	—
200,01 - 250,00	—	—	—	—	—	—	—	—	—	—	—	—	—	—	—	—
250,01 - 500,00	—	—	—	—	—	—	—	—	—	—	—	—	—	—	—	—
500,01 - 1.000,00	—	—	—	—	—	—	—	—	—	—	—	—	—	—	—	—
1.000,01 - 2.500,00	—	—	—	—	—	—	—	—	—	—	—	—	—	—	—	—
oltre 2.500	—	—	—	—	—	—	—	—	—	—	—	—	—	—	—	—
TOTALE	243	497,29	93	330,02	88,16	193	451,76	252,55	26	80,00	30,58	11	19,41	2,98	130	201,51

C — PER ZONA ALTIMETRICA
MONTAGNA

Fino a 0,10	82	5,40	—	—	—	19	1,34	1,18	10	0,77	0,56	—	—	—	10	0,76
0,11 - 0,20	118	18,68	5	0,78	0,32	58	9,10	7,04	34	5,42	3,46	—	—	—	24	3,87
0,21 - 0,30	144	37,12	21	5,48	2,60	85	21,98	15,51	38	9,85	4,83	3	0,81	0,47	28	7,34
0,31 - 0,40	104	37,51	15	5,36	2,35	60	21,63	14,71	34	12,34	6,24	—	—	—	21	7,69
0,41 - 0,50	108	50,11	22	9,82	3,63	67	30,81	19,36	36	16,75	8,11	—	—	—	20	9,08
0,51 - 0,75	243	153,51	59	37,42	12,49	152	95,60	59,36	91	58,29	30,35	3	1,96	0,21	51	31,38
0,76 - 1,00	378	337,87	139	123,77	36,25	256	229,52	131,80	131	116,71	49,93	3	2,54	0,54	79	71,42
1,01 - 1,50	699	898,58	335	438,58	109,95	536	692,98	363,01	260	333,11	114,09	9	11,75	1,25	160	209,65
1,51 - 2,00	688	1.239,16	396	716,81	158,62	568	1.023,70	489,45	270	484,76	159,99	18	31,71	3,17	196	354,98
2,01 - 2,50	609	1.392,00	389	890,13	177,82	504	1.153,53	517,65	284	647,95	206,60	23	53,61	2,66	147	338,35
2,51 - 3,00	660	1.837,77	466	1.295,49	255,97	574	1.598,38	723,64	323	895,11	247,69	19	53,40	2,23	184	509,39
3,01 - 3,50	589	1.931,70	446	1.463,91	255,88	512	1.680,71	709,24	306	1.004,57	261,23	29	94,83	3,58	175	577,35
3,51 - 4,00	558	2.115,98	445	1.687,97	287,63	495	1.877,73	780,13	280	1.060,48	282,62	24	90,32	3,64	172	656,82
4,01 - 4,50	491	2.098,95	402	1.718,87	293,15	451	1.927,92	805,33	267	1.140,50	305,85	17	72,67	1,43	149	639,22
4,51 - 5,00	477	2.281,98	388	1.855,94	298,68	426	2.036,89	829,21	275	1.314,98	330,61	21	100,96	1,53	141	674,12
5,01 - 7,50	1.860	11.505,81	1.581	9.804,93	1.459,78	1.674	10.365,92	4.110,04	1.119	6.952,32	1.737,33	107	686,79	17,06	532	3.324,73
7,51 - 10,00	1.137	9.965,82	1.017	8.907,76	1.203,28	1.057	9.262,64	3.442,19	725	6.365,68	1.507,60	73	645,13	15,65	345	3.034,14
10,01 - 12,50	687	7.691,71	615	6.888,24	867,35	644	7.210,84	2.523,10	468	5.251,66	1.242,81	59	663,06	11,80	241	2.679,03
12,51 - 15,00	500	6.863,74	457	6.281,04	698,94	476	6.533,16	2.208,84	333	4.562,12	1.095,29	44	612,24	17,67	151	2.079,53
15,01 - 20,00	545	9.392,70	493	8.492,12	847,28	513	8.838,20	2.631,53	402	6.918,19	1.780,71	25	431,62	7,20	138	2.384,27
20,01 - 25,00	237	5.304,19	215	4.811,06	422,31	218	4.877,98	1.291,15	186	4.150,55	1.020,23	12	271,93	12,84	60	1.335,96
25,01 - 30,00	103	2.818,45	94	2.574,67	196,82	101	2.761,33	637,94	86	2.355,44	625,31	7	188,08	2,87	18	490,12
30,01 - 40,00	89	3.013,42	80	2.710,78	195,13	84	2.842,27	523,39	79	2.679,98	796,84	5	169,00	2,70	14	476,15
40,01 - 50,00	41	1.783,60	35	1.525,01	67,20	36	1.558,06	229,07	39	1.690,80	521,08	3	140,24	0,52	4	176,87
50,01 - 75,00	38	2.277,20	27	1.608,66	66,96	31	1.853,24	318,39	32	1.945,76	498,53	1	52,00	0,80	3	156,18
75,01 - 100,00	5	449,02	4	354,01	8,00	4	354,01	32,50	5	449,02	114,00	—	—	—	1	95,34
100,01 - 150,00	3	367,35	2	251,98	4,99	2	251,98	23,00	3	367,35	86,10	—	—	—	—	—
150,01 - 200,00	1	190,50	—	—	—	—	—	—	1	190,50	48,00	—	—	—	—	—
200,01 - 250,00	1	240,50	—	—	—	—	—	—	1	240,50	44,08	—	—	—	—	—
250,01 - 500,00	2	610,10	—	—	—	—	—	—	1	324,71	21,00	—	—	—	—	—
500,01 - 1.000,00	3	2.189,78	—	—	—	—	—	—	3	2.189,78	644,56	—	—	—	—	—
1.000,01 - 2.500,00	3	4.159,50	1	1.180,05	50,00	1	1.180,05	12,50	3	4.159,50	1.544,58	—	—	—	—	—
oltre 2.500	1	3.034,63	—	—	—	—	—	—	1	3.034,63	74,00	—	—	—	—	—
TOTALE	11.204	86.294,34	8.149	65.640,64	7.983,38	9.604	70.291,50	23.450,26	6.126	60.930,08	15.414,21	505	4.374,65	109,82	3.064	20.323,74

Segue TAV. 8 — Aziende per classe di superficie e principali coltivazioni praticate

Superficie in ettari

CLASSI DI SUPERFICIE DELLE AZIENDE Ettari	TOTALE		AZIENDE CHE PRATICANO LA COLTIVAZIONE DI											
	Aziende	Superficie	Frumento				Foraggiere				Vite			
			Superficie		Prati avvicendati ed erbai		Prati permanenti e pascoli		Coltura specializzata (vigneto)		Coltura promiscua			
			Aziende	totale delle aziende	a frumento	Aziende	totale delle aziende	a prati avvicendati ed erbai	Aziende	totale delle aziende	a prati permanenti e pascoli	Aziende	totale delle aziende	a vigneto

Segue C — PER ZONA ALTIMETRICA

C O L L I N A

Fino a 0,10	32	2,27	—	—	—	16	1,33	0,81	3	0,28	0,19	3	0,23	0,14	13	1,07
0,11 - 0,20	84	13,17	1	0,14	0,03	53	8,33	6,33	11	1,65	0,95	6	0,87	0,32	43	6,70
0,21 - 0,30	117	31,46	3	0,80	0,31	85	23,04	17,07	15	3,78	2,58	9	2,30	0,96	63	16,81
0,31 - 0,40	41	14,70	4	1,39	0,65	35	12,56	8,82	4	1,44	0,97	3	1,05	0,24	27	9,83
0,41 - 0,50	95	43,16	15	6,81	2,36	75	34,16	24,35	14	6,18	4,77	2	0,95	0,48	57	25,93
0,51 - 0,75	225	138,91	27	16,69	5,63	198	122,08	89,76	20	12,61	8,14	9	5,74	0,97	134	82,00
0,76 - 1,00	273	244,70	55	49,94	15,37	252	226,31	161,37	18	16,22	8,87	21	19,37	3,67	177	158,45
1,01 - 1,50	464	594,14	133	172,07	43,89	437	560,22	400,26	37	48,34	25,44	42	55,48	7,30	292	375,97
1,51 - 2,00	435	786,05	182	328,25	72,58	423	763,76	540,02	28	52,15	21,14	41	76,49	7,87	291	527,78
2,01 - 2,50	339	769,84	183	415,70	89,32	327	743,00	514,57	22	48,83	15,76	42	94,61	6,81	232	527,69
2,51 - 3,00	439	1.205,39	273	749,45	150,46	425	1.166,92	793,66	39	106,72	33,04	61	167,73	9,98	319	875,12
3,01 - 3,50	368	1.206,06	247	809,90	148,91	361	1.183,34	779,63	36	116,83	31,91	62	203,99	11,26	258	843,67
3,51 - 4,00	306	1.164,89	233	886,23	178,33	299	1.138,46	744,28	25	94,13	22,59	50	189,62	9,86	245	932,94
4,01 - 4,50	235	1.007,07	204	873,80	169,03	231	989,61	637,28	20	85,66	27,03	45	193,16	10,17	168	719,29
4,51 - 5,00	307	1.454,06	251	1.189,13	225,37	301	1.425,49	936,05	28	131,11	23,73	55	261,28	18,20	223	1.056,56
5,01 - 7,50	1.336	8.256,82	1.185	7.346,06	1.371,15	1.322	8.171,61	5.136,88	172	1.067,91	237,20	301	1.850,37	100,36	989	6.109,48
7,51 - 10,00	828	7.150,79	765	6.610,37	1.243,34	810	6.993,28	4.286,34	126	1.103,08	248,30	238	2.050,91	90,37	643	5.536,91
10,01 - 12,50	470	5.267,22	436	4.884,74	880,98	457	5.120,56	3.075,66	77	857,70	166,28	154	1.713,93	62,67	360	4.043,20
12,51 - 15,00	280	3.837,55	267	3.654,75	583,57	279	3.822,81	2.000,87	48	661,03	110,58	69	934,36	29,85	195	2.668,80
15,01 - 20,00	222	3.808,96	214	3.667,64	522,78	219	3.752,37	1.857,21	45	777,56	156,90	62	1.050,66	29,97	161	2.756,83
20,01 - 25,00	92	2.048,81	86	1.908,35	240,51	89	1.976,43	870,33	16	363,52	100,32	13	296,75	5,49	52	1.161,81
25,01 - 30,00	31	843,19	30	816,26	98,72	31	843,19	374,14	7	193,13	44,56	3	81,50	2,20	19	520,04
30,01 - 40,00	24	798,34	20	666,04	67,72	22	734,45	267,70	9	306,94	86,28	4	131,31	1,76	9	299,32
40,01 - 50,00	10	426,50	10	426,50	24,97	10	426,50	90,04	6	249,96	48,38	6	256,58	1,43	6	263,79
50,01 - 75,00	2	111,66	2	111,66	8,51	2	111,66	19,63	2	111,66	59,00	1	59,66	1,98	2	111,66
75,01 - 100,00	5	417,81	2	162,51	11,62	3	251,17	72,12	2	170,61	66,95	—	—	—	1	84,00
100,01 - 150,00	1	110,50	—	—	—	1	110,50	29,00	—	—	—	—	—	—	—	—
150,01 - 200,00	—	—	—	—	—	—	—	—	—	—	—	—	—	—	—	—
200,01 - 250,00	1	238,00	—	—	—	—	—	—	1	238,00	15,00	—	—	—	—	—
250,01 - 500,00	—	—	—	—	—	—	—	—	—	—	—	—	—	—	—	—
500,01 - 1.000,00	—	—	—	—	—	—	—	—	—	—	—	—	—	—	—	—
1.000,01 - 2.500,00	—	—	—	—	—	—	—	—	—	—	—	—	—	—	—	—
oltre 2.500	—	—	—	—	—	—	—	—	—	—	—	—	—	—	—	—
TOTALE	7.062	41.992,02	4.828	35.755,18	6.156,11	6.763	40.713,14	23.734,18	831	6.827,03	1.566,86	1.302	9.698,90	414,31	4.979	29.715,65

P I A N U R A

Fino a 0,10	105	7,95	—	—	—	48	3,92	2,44	3	0,21	0,12	16	1,29	0,78	51	4,87
0,11 - 0,20	307	47,16	15	2,33	1,90	167	25,90	16,34	13	2,06	1,01	43	6,57	3,37	180	27,61
0,21 - 0,30	509	137,54	100	27,32	17,98	282	76,46	49,42	25	7,00	3,52	47	12,62	6,41	299	80,22
0,31 - 0,40	161	57,56	35	12,49	6,91	105	37,39	21,87	11	3,94	1,00	10	3,62	1,83	114	40,52
0,41 - 0,50	337	151,06	110	49,54	27,05	213	95,36	58,75	21	9,54	3,92	31	13,89	6,52	186	83,31
0,51 - 0,75	851	532,27	386	246,55	810,07	590	368,51	232,43	67	41,32	15,93	67	41,18	213,96	497	306,85
0,76 - 1,00	785	700,14	392	350,42	122,99	612	546,38	349,12	73	65,02	26,57	66	59,08	19,28	549	490,09
1,01 - 1,50	1.372	1.738,72	864	1.098,83	337,84	1.154	1.465,62	954,02	143	180,35	67,59	147	190,48	37,97	988	1.252,37
1,51 - 2,00	1.130	2.016,59	815	1.456,87	388,99	989	1.765,54	1.166,15	161	287,44	87,23	139	250,68	38,93	870	1.555,03
2,01 - 2,50	916	2.069,53	707	1.598,10	405,24	843	1.905,68	1.233,63	152	341,44	68,27	153	347,10	41,27	728	1.650,41
2,51 - 3,00	1.115	3.091,87	899	2.496,93	588,39	1.041	2.885,04	1.984,25	187	517,42	111,78	202	561,90	64,34	930	2.577,49
3,01 - 3,50	874	2.863,98	730	2.391,54	551,24	817	2.677,95	1.843,01	151	495,01	112,25	193	632,16	66,77	728	2.385,11
3,51 - 4,00	901	3.408,77	797	3.013,35	662,16	860	3.254,83	2.240,18	152	574,49	121,91	213	809,14	73,32	776	2.935,33
4,01 - 4,50	651	2.773,96	586	2.497,54	574,06	622	2.650,04	1.771,89	124	527,82	106,14	141	599,38	54,20	541	2.305,57
4,51 - 5,00	726	3.432,84	661	3.125,91	706,53	702	3.319,80	2.218,62	148	699,95	141,28	193	915,38	87,10	629	2.971,39
5,01 - 7,50	3.188	19.674,43	3.013	18.612,96	4.249,44	3.104	19.159,99	12.507,29	780	4.811,35	884,44	1.030	6.432,48	492,37	2.752	17.020,31
7,51 - 10,00	2.242	19.525,51	2.169	18.894,55	4.297,87	2.198	19.149,76	12.367,60	701	6.117,89	1.020,04	858	7.510,21	535,27	1.969	17.150,95
10,01 - 12,50	1.453	16.314,52	1.420	15.948,86	3.717,39	1.424	15.993,02	9.891,11	499	5.598,87	937,42	628	7.046,97	439,68	1.267	14.220,13
12,51 - 15,00	815	11.144,94	790	10.801,40	2.624,48	801	10.952,71	6.566,12	288	3.944,01	604,80	386	5.281,00	291,78	681	9.309,75
15,01 - 20,00	614	10.419,95	596	10.105,72	2.600,66	597	10.120,11	5.579,30	255	4.355,22	619,18	280	4.711,81	237,29	456	7.711,13
20,01 - 25,00	171	3.796,15	166	3.688,36	945,21	163	3.619,22	1.741,97	65	1.438,93	186,17	79	1.762,11	84,53	104	2.292,27
25,01 - 30,00	85	2.328,92	80	2.192,95	631,15	81	2.219,79	1.008,26	34	930,94	131,53	30	818,41	31,36	48	1.308,23
30,01 - 40,00	72	2.469,49	71	2.439,47	670,78	70	2.397,46	1.000,44	34	1.172,32	157,34	29	998,21	40,96	36	1.237,81
40,01 - 50,00	27	1.224,07	26	1.175,10	379,57	26	1.174,07	426,39	4	181,08	25,13	9	424,52	10,34	9	403,52
50,01 - 75,00	31	1.914,42	31	1.914,42	515,82	31	1.914,42	764,52	17	1.026,25	111,78	8	524,80	11,94	18	1.105,37
75,01 - 100,00	22	1.873,09	17	1.4												

TAV. 9 — Aziende per classe

Super

CLASSI DI SUPERFICIE DELLE AZIENDE <i>Ettari</i>	AZIENDE CON BESTIAME BOVINO								AZIENDE S	
	Aziende		Capi						Aziende	
	Numero	Superficie	Bovini		Altri				Numero	Superficie
			Totale	di cui vacche da latte	Bufalini	Ovini e caprini	Suini	Equini		
Senza terreno agrario	8	—	189	103	—	—	59	2	092	—
fino a 0,10	3	0,22	15	7	—	—	—	1	39	2
0,11 - 0,20	12	1,86	55	16	—	—	18	—	67	10
0,21 - 0,30	33	8,86	72	32	—	3	193	2	89	23
0,31 - 0,40	13	4,69	33	15	—	—	31	1	38	13
0,41 - 0,50	45	20,56	95	38	—	1	91	2	57	25
0,51 - 0,75	168	104,47	425	188	—	—	457	15	147	90
0,76 - 1,00	351	317,16	981	490	—	8	702	33	140	123
1,01 - 1,50	937	1.209,70	3.149	1.585	—	12	1.883	127	216	274
1,51 - 2,00	1.204	2.176,85	4.938	2.565	—	22	2.359	284	157	277
2,01 - 2,50	1.177	2.684,05	5.432	2.718	—	274	2.785	328	104	235
2,51 - 3,00	1.635	4.524,60	8.865	4.619	—	117	4.257	518	89	246
3,01 - 3,50	1.403	4.603,03	8.440	4.405	—	134	3.756	409	54	175
3,51 - 4,00	1.437	5.448,99	9.831	5.086	—	176	4.493	526	57	214
4,01 - 4,50	1.133	4.839,11	8.002	4.113	—	47	2.185	387	28	118
4,51 - 5,00	1.284	6.093,77	10.142	5.224	—	106	2.735	450	22	104
5,01 - 7,50	5.649	34.973,51	55.864	28.195	—	513	14.772	2.158	96	571
7,51 - 10,00	3.872	33.731,64	51.878	25.307	—	718	11.601	1.658	54	464
10,01 - 12,50	2.430	27.254,37	39.202	18.543	—	477	7.051	1.158	11	120
12,51 - 15,00	1.485	20.333,04	25.837	11.888	—	674	4.105	659	14	190
15,01 - 20,00	1.267	21.635,31	23.066	10.276	—	679	2.868	536	15	268
20,01 - 25,00	441	9.817,73	8.293	3.506	—	480	1.407	184	6	136
25,01 - 30,00	195	5.339,20	4.815	1.841	—	347	1.392	96	5	134
30,01 - 40,00	155	5.245,56	3.518	1.383	—	362	436	105	5	161
40,01 - 50,00	65	2.860,90	1.471	504	—	466	168	31	—	—
50,01 - 75,00	56	3.417,60	2.204	804	—	153	476	59	1	58
75,01 - 100,00	19	1.626,52	1.105	501	—	3	812	23	3	259
100,01 - 150,00	12	1.393,25	1.106	337	—	28	28	17	—	—
150,01 - 200,00	1	154,48	135	84	—	—	11	3	—	—
200,01 - 250,00	—	—	—	—	—	—	—	—	—	—
250,01 - 500,00	—	—	—	—	—	—	—	—	—	—
500,01 - 1.000,00	1	617,00	335	160	—	—	15	—	—	—
1.000,01 - 2.500,00	—	—	—	—	—	—	—	—	—	—
oltre 2.500	—	—	—	—	—	—	—	—	—	—
TOTALE	26.491	200.438,03	279.493	134.537	—	5.800	71.146	9.772	2.206	4.304

B - PER FOR
CONDUZIONE DIRE

Senza terreno agrario	5	—	38	25	—	—	22	—	195	—
fino a 0,10	3	0,22	15	7	—	—	—	1	28	2
0,11 - 0,20	11	1,67	48	13	—	—	18	—	48	7
0,21 - 0,30	30	8,01	67	30	—	3	109	2	75	20
0,31 - 0,40	13	4,69	33	15	—	—	3	1	33	11
0,41 - 0,50	41	18,74	81	33	—	1	53	2	54	24
0,51 - 0,75	157	97,56	387	169	—	—	372	12	137	84
0,76 - 1,00	315	284,83	867	430	—	8	617	29	117	103
1,01 - 1,50	804	1.037,30	2.592	1.312	—	8	1.347	108	177	223
1,51 - 2,00	975	1.760,97	3.808	1.958	—	22	1.677	208	125	220
2,01 - 2,50	921	2.102,51	4.049	1.976	—	274	1.890	231	75	169
2,51 - 3,00	1.216	3.365,45	6.167	3.187	—	117	2.814	342	64	176
3,01 - 3,50	980	3.210,59	5.400	2.787	—	134	2.198	250	35	113
3,51 - 4,00	940	3.557,13	5.834	2.914	—	165	2.872	300	40	150
4,01 - 4,50	751	3.209,86	4.664	2.373	—	47	1.229	230	19	80
4,51 - 5,00	768	3.645,50	5.178	2.648	—	100	1.290	217	16	76
5,01 - 7,50	2.891	17.779,27	23.690	11.681	—	487	5.703	812	81	480
7,51 - 10,00	1.633	14.181,13	17.290	8.085	—	682	4.036	510	39	332
10,01 - 12,50	903	10.113,05	11.432	5.224	—	458	2.136	320	8	86
12,51 - 15,00	555	7.580,01	7.077	3.173	—	666	1.040	201	9	122
15,01 - 20,00	550	9.394,41	7.497	3.199	—	616	935	203	6	109
20,01 - 25,00	216	4.793,24	3.496	1.438	—	399	973	88	2	46
25,01 - 30,00	111	3.017,40	2.259	840	—	340	409	58	2	56
30,01 - 40,00	72	2.441,50	1.258	454	—	355	105	52	2	62
40,01 - 50,00	34	1.470,30	636	266	—	466	55	17	—	—
50,01 - 75,00	23	1.429,78	459	196	—	153	12	17	—	—
75,01 - 100,00	2	178,57	127	80	—	—	202	—	—	—
100,01 - 150,00	2	251,98	23	13	—	28	—	1	—	—
150,01 - 200,00	—	—	—	—	—	—	—	—	—	—
200,01 - 250,00	—	—	—	—	—	—	—	—	—	—
250,01 - 500,00	—	—	—	—	—	—	—	—	—	—
500,01 - 1.000,00	—	—	—	—	—	—	—	—	—	—
1.000,01 - 2.500,00	—	—	—	—	—	—	—	—	—	—
oltre 2.500	—	—	—	—	—	—	—	—	—	—
TOTALE	14.922	94.935,67	114.472	54.526	—	5.529	32.145	4.212	1.387	2.702

Seque Tav. 9 — Aziende per classe

Supe

CLASSI DI SUPERFICIE DELLE AZIENDE Ettari	AZIENDE CON BESTIAME BOVINO								AZIENDE		
	Aziende		Capi						Aziende		
	Numero	Superficie	Bovini		Altri				Numero	Superficie	
			Totale	di cui vacche da latte	Buffalini	Ovini e caprini	Suini	Equini			
Senza terreno agrario . . .	3	—	151	78	—	—	—	—	2	497	0
fino a 0,10	—	—	—	—	—	—	—	—	—	11	2
0,11 - 0,20	—	—	—	—	—	—	—	—	—	18	3
0,21 - 0,30	2	0,57	2	1	—	—	—	—	—	14	1
0,31 - 0,40	—	—	—	—	—	—	—	—	—	4	0
0,41 - 0,50	1	0,48	7	2	—	—	—	—	—	2	1
0,51 - 0,75	1	0,60	7	—	—	—	—	—	1	2	3
0,76 - 1,00	2	1,65	12	8	—	—	—	—	—	4	10
1,01 - 1,50	11	14,37	56	22	—	—	—	—	1	6	8
1,51 - 2,00	14	25,45	85	32	—	—	—	—	5	4	11
2,01 - 2,50	15	33,47	65	33	—	—	—	201	9	4	12
2,51 - 3,00	18	50,00	101	47	—	—	—	29	6	4	7
3,01 - 3,50	13	41,68	104	38	—	—	—	30	3	4	8
3,51 - 4,00	10	38,37	112	43	—	—	—	73	7	2	9
4,01 - 4,50	16	67,78	184	57	—	—	—	152	6	2	47
4,51 - 5,00	15	71,57	147	78	—	—	—	74	5	2	90
5,01 - 7,50	127	788,38	1.397	636	—	6	—	412	65	7	10
7,51 - 10,00	113	998,91	1.738	845	—	3	—	345	53	10	67
10,01 - 12,50	114	1.299,53	1.942	828	—	—	—	155	51	1	140
12,51 - 15,00	83	1.152,26	1.763	748	—	—	—	77	53	5	68
15,01 - 20,00	104	1.813,27	2.663	1.133	—	—	—	148	71	8	77
20,01 - 25,00	49	1.089,71	1.443	572	—	—	—	124	36	3	98
25,01 - 30,00	29	810,34	1.573	558	—	—	—	335	24	3	58
30,01 - 40,00	39	1.328,20	1.549	523	—	—	—	286	41	3	259
40,01 - 50,00	15	678,50	606	145	—	—	—	30	12	—	—
50,01 - 75,00	27	1.654,44	1.653	559	—	—	—	462	41	1	—
75,01 - 100,00	14	1.182,61	879	391	—	—	—	502	22	3	—
100,01 - 150,00	10	1.141,27	1.083	324	—	—	—	28	16	—	—
150,01 - 200,00	1	154,48	135	84	—	—	—	11	3	—	—
200,01 - 250,00	—	—	—	—	—	—	—	—	—	—	—
250,01 - 500,00	—	—	—	—	—	—	—	—	—	—	—
500,01 - 1.000,00	1	617,00	335	160	—	—	—	15	—	—	—
1.000,01 - 2.500,00	—	—	—	—	—	—	—	—	—	—	—
oltre 2.500	—	—	—	—	—	—	—	—	—	—	—
TOTALE	847	15.064,89	19.792	8.045	—	10	—	4.446	533	632	1.018

Seque B - PER FOR
CONDUZIONE CON SALAR

CONDUZIONE A COLO												
Senza terreno agrario . . .	—	—	—	—	—	—	—	—	—	—	—	—
fino a 0,10	—	—	—	—	—	—	—	—	—	—	—	—
0,11 - 0,20	—	—	—	—	—	—	—	—	—	—	—	—
0,21 - 0,30	—	—	—	—	—	—	—	—	—	—	—	—
0,31 - 0,40	—	—	—	—	—	—	—	—	—	—	—	—
0,41 - 0,50	—	—	—	—	—	—	—	—	—	—	—	—
0,51 - 0,75	—	—	—	—	—	—	—	—	—	—	—	—
0,76 - 1,00	33	29,83	100	50	—	—	—	85	4	17	15	
1,01 - 1,50	119	154,60	482	240	—	—	—	483	16	27	35	
1,51 - 2,00	214	388,73	1.039	575	—	—	—	564	70	26	45	
2,01 - 2,50	240	545,80	1.313	706	—	—	—	594	87	25	57	
2,51 - 3,00	401	1.109,15	2.597	1.385	—	—	—	1.414	170	21	59	
3,01 - 3,50	410	1.350,76	2.936	1.580	—	—	—	1.528	156	14	45	
3,51 - 4,00	486	1.849,51	3.874	2.121	—	—	—	1.548	218	15	56	
4,01 - 4,50	366	1.561,47	3.154	1.683	—	—	—	804	151	6	25	
4,51 - 5,00	500	2.372,16	4.814	2.498	—	—	—	1.371	228	4	18	
5,01 - 7,50	2.630	15.398,77	30.757	15.874	—	—	—	8.657	1.280	8	43	
7,51 - 10,00	2.121	18.509,07	32.750	16.341	—	—	—	7.218	1.090	5	41	
10,01 - 12,50	1.411	15.819,85	25.785	12.473	—	—	—	4.760	786	1	11	
12,51 - 15,00	846	11.586,47	16.972	7.953	—	—	—	2.988	404	—	—	
15,01 - 20,00	613	10.427,63	12.906	5.944	—	—	—	1.785	262	1	18	
20,01 - 25,00	176	3.934,78	3.354	1.496	—	—	—	310	60	1	20	
25,01 - 30,00	55	1.511,46	983	443	—	—	—	48	14	—	—	
30,01 - 40,00	44	1.475,86	711	306	—	—	—	45	12	—	—	
40,01 - 50,00	16	712,10	229	93	—	—	—	83	2	—	—	
50,01 - 75,00	6	323,38	92	49	—	—	—	2	1	—	—	
75,01 - 100,00	2	179,34	33	18	—	—	—	—	—	—	—	
100,01 - 150,00	—	—	—	—	—	—	—	—	—	—	—	
150,01 - 200,00	—	—	—	—	—	—	—	—	—	—	—	
200,01 - 250,00	—	—	—	—	—	—	—	—	—	—	—	
250,01 - 500,00	—	—	—	—	—	—	—	—	—	—	—	
500,01 - 1.000,00	—	—	—	—	—	—	—	—	—	—	—	
1.000,01 - 2.500,00	—	—	—	—	—	—	—	—	—	—	—	
oltre 2.500	—	—	—	—	—	—	—	—	—	—	—	
TOTALE	10.389	90.240,72	144.881	71.828	—	361	—	34.487	5.011	171	495	

Segue TAV. 9 — Aziende per classe

Supe

CLASSI DI SUPERFICIE DELLE AZIENDE <i>Ettari</i>	AZIENDE CON BESTIAME BOVINO								AZIENDE	
	Aziende		Capi						Aziende	
	Numero	Superficie	Bovini		Altri				Numero	Superficie
			Totale	di cui vacche da latte	Bufalini	Ovini e caprini	Suini	Equini		
Senza terreno agrario . . .	—	—	—	—	—	—	—	—	—	—
fino a 0,10	—	—	—	—	—	—	—	—	—	—
0,11 - 0,20	1	0,19	7	3	—	—	—	—	1	0
0,21 - 0,30	1	0,28	3	1	—	—	—	—	—	—
0,31 - 0,40	—	—	—	—	—	—	14	—	—	—
0,41 - 0,50	3	1,34	7	3	—	—	—	—	1	0
0,51 - 0,75	10	6,31	31	19	—	—	28	—	1	0
0,76 - 1,00	1	0,85	2	2	—	—	5	2	8	4
1,01 - 1,50	3	3,43	19	11	—	—	—	—	2	1
1,51 - 2,00	1	1,70	6	4	—	—	—	—	—	—
2,01 - 2,50	1	2,27	5	3	—	—	—	—	1	—
2,51 - 3,00	—	—	—	—	—	—	—	—	1	—
3,01 - 3,50	—	—	—	—	—	—	—	—	—	—
3,51 - 4,00	1	3,98	11	8	—	—	—	—	—	3
4,01 - 4,50	—	—	—	—	—	—	—	—	1	—
4,51 - 5,00	1	4,54	3	—	—	—	—	—	—	4
5,01 - 7,50	1	7,09	20	4	—	—	—	—	—	—
7,51 - 10,00	5	42,53	100	36	—	—	2	—	1	—
10,01 - 12,50	2	21,94	43	18	—	—	—	5	—	—
12,51 - 15,00	1	14,30	25	14	—	—	—	—	1	11
15,01 - 20,00	—	—	—	—	—	—	—	—	—	—
20,01 - 25,00	—	—	—	—	—	—	—	—	—	—
25,01 - 30,00	—	—	—	—	—	—	—	—	—	—
30,01 - 40,00	—	—	—	—	—	—	—	—	—	—
40,01 - 50,00	—	—	—	—	—	—	—	—	—	—
50,01 - 75,00	—	—	—	—	—	—	—	—	—	—
75,01 - 100,00	1	86,00	66	12	—	—	8	—	—	—
100,01 - 150,00	—	—	—	—	—	—	—	—	1	—
150,01 - 200,00	—	—	—	—	—	—	—	—	—	—
200,01 - 250,00	—	—	—	—	—	—	—	—	—	—
250,01 - 500,00	—	—	—	—	—	—	—	—	—	—
500,01 - 1.000,00	—	—	—	—	—	—	—	—	—	—
1.000,01 - 2.500,00	—	—	—	—	—	—	—	—	—	—
oltre 2.500	—	—	—	—	—	—	—	—	—	—
TOTALE	33	196,75	348	138	—	—	68	16	16	27

Segue B — PER FOI
ALTRA FC

CLASSI DI SUPERFICIE DELLE AZIENDE <i>Ettari</i>	AZIENDE CON BESTIAME BOVINO								AZIENDE	
	Aziende		Capi						Aziende	
	Numero	Superficie	Bovini		Altri				Numero	Superficie
			Totale	di cui vacche da latte	Bufalini	Ovini e caprini	Suini	Equini		
Senza terreno agrario . . .	3	—	36	26	—	—	25	—	60	—
fino a 0,10	2	0,13	8	4	—	—	—	—	13	0,
0,11 - 0,20	1	0,16	1	1	—	—	—	—	9	1,
0,21 - 0,30	15	3,82	25	15	—	—	1	—	11	2,
0,31 - 0,40	7	2,50	9	7	—	—	—	—	7	2,
0,41 - 0,50	19	8,84	29	14	—	—	—	—	3	1,
0,51 - 0,75	49	31,25	99	52	—	—	3	—	10	6,
0,76 - 1,00	111	99,98	235	136	—	—	8	—	12	10,
1,01 - 1,50	276	360,59	610	337	—	—	11	—	17	21,
1,51 - 2,00	368	667,55	986	523	—	—	19	—	18	32,
2,01 - 2,50	364	833,46	1.054	582	—	—	39	—	13	30,
2,51 - 3,00	457	1.270,73	1.516	831	—	—	42	—	10	27,
3,01 - 3,50	425	1.396,24	1.531	845	—	—	43	—	10	31,
3,51 - 4,00	418	1.584,98	1.734	927	—	—	131	—	10	37,
4,01 - 4,50	388	1.658,49	1.688	905	—	—	40	—	10	16,
4,51 - 5,00	377	1.804,16	1.751	932	—	—	39	—	4	28,
5,01 - 7,50	1.568	9.726,89	8.773	4.573	—	—	88	—	14	110,
7,51 - 10,00	998	8.744,74	7.110	3.506	—	—	101	—	99	156,
10,01 - 12,50	615	6.889,02	5.132	2.440	—	—	702	—	81	21,
12,51 - 15,00	460	6.313,75	4.075	1.917	—	—	493	—	88	40,
15,01 - 20,00	500	8.610,28	4.895	2.280	—	—	454	—	63	56,
20,01 - 25,00	216	4.835,65	2.392	1.094	—	—	673	—	213	—
25,01 - 30,00	98	2.678,37	1.150	535	—	—	651	—	261	—
30,01 - 40,00	78	2.631,57	891	376	—	—	476	—	205	—
40,01 - 50,00	35	1.523,32	395	175	—	—	344	—	48	—
50,01 - 75,00	27	1.616,71	340	145	—	—	35	—	31	—
75,01 - 100,00	3	267,21	60	28	—	—	362	—	26	—
100,01 - 150,00	2	251,98	23	13	—	—	83	—	1	—
150,01 - 200,00	—	—	—	—	—	—	466	—	12	—
200,01 - 250,00	—	—	—	—	—	—	20	—	—	—
250,01 - 500,00	—	—	—	—	—	—	153	—	15	—
500,01 - 1.000,00	—	—	—	—	—	—	3	—	—	—
1.000,01 - 2.500,00	—	—	—	—	—	—	—	—	—	—
oltre 2.500	—	—	—	—	—	—	—	—	—	—
TOTALE	7.680	63.812,37	46.548	23.219	—	—	5.521	2.482	633	259

C — PER ZO
M o

Segue Tav. 9 — Aziende per classe

Sup

CLASSI DI SUPERFICIE DELLE AZIENDE <i>Ettari</i>	AZIENDE CON BESTIAME BOVINO								AZIENDE		
	Aziende		Capi						Aziende		
	Numero	Superficie	Bovini		Altri				Numero	Superficie	
			Totale	di cui vache da latte	Bufalini	Ovini e caprini	Suini	Equini			
Senza terreno agrario . . .	2	—	4	—	—	—	—	22	—	187	C
fino a 0,10	1	0,09	7	—	—	—	—	—	1	9	1
0,11 - 0,20	5	0,77	35	—	—	—	—	13	—	10	1
0,21 - 0,30	11	3,04	22	—	—	—	—	178	1	16	4
0,31 - 0,40	3	1,10	7	—	—	—	3	12	—	6	2
0,41 - 0,50	13	5,80	36	—	—	—	—	84	1	11	5
0,51 - 0,75	44	26,85	104	—	—	—	—	89	2	25	15
0,76 - 1,00	90	80,81	230	—	—	—	—	203	—	31	27
1,01 - 1,50	212	275,56	723	—	—	—	—	532	5	40	50
1,51 - 2,00	246	448,12	1.015	—	—	2	—	630	19	40	70
2,01 - 2,50	222	506,86	955	—	—	—	—	414	14	21	48
2,51 - 3,00	345	946,26	1.790	1.010	—	—	—	913	32	16	44
3,01 - 3,50	293	959,82	1.722	936	—	—	—	675	25	11	35
3,51 - 4,00	260	990,27	1.754	1.007	—	—	—	703	26	8	30
4,01 - 4,50	208	891,09	1.398	831	—	—	8	278	13	2	8
4,51 - 5,00	274	1.297,00	2.027	1.174	—	—	15	475	29	3	14
5,01 - 7,50	1.235	7.643,45	11.127	6.383	—	—	24	2.685	129	9	51
7,51 - 10,00	781	6.740,52	9.331	5.093	—	—	13	1.723	127	4	31
10,01 - 12,50	432	4.838,75	5.952	3.198	—	—	—	817	82	—	—
12,51 - 15,00	252	3.452,62	3.628	1.891	—	—	1	369	57	—	—
15,01 - 20,00	204	3.495,00	3.103	1.611	—	—	25	314	36	2	32
20,01 - 25,00	82	1.818,44	1.325	709	—	—	4	114	20	—	—
25,01 - 30,00	28	762,26	518	262	—	—	2	53	3	—	—
30,01 - 40,00	21	701,79	387	183	—	—	—	20	8	1	31
40,01 - 50,00	10	426,50	140	64	—	—	—	24	1	—	—
50,01 - 75,00	1	59,66	18	14	—	—	—	—	—	—	—
75,01 - 100,00	3	251,17	83	54	—	—	—	—	2	1	81
100,01 - 150,00	1	110,50	17	6	—	—	—	—	—	—	—
150,01 - 200,00	—	—	—	—	—	—	—	—	—	—	—
200,01 - 250,00	—	—	—	—	—	—	—	—	—	—	—
250,01 - 500,00	—	—	—	—	—	—	—	—	—	—	—
500,01 - 1.000,00	—	—	—	—	—	—	—	—	—	—	—
1.000,01 - 2.500,00	—	—	—	—	—	—	—	—	—	—	—
oltre 2.500	—	—	—	—	—	—	—	—	—	—	—
TOTALE	5.279	36.734,10	47.458	26.100	—	—	133	11.340	633	453	588

Segue C - PER Z

Senza terreno agrario . . .	3	—	149	77	—	—	—	12	2	445	P
fino a 0,10	—	—	—	—	—	—	—	—	—	17	1
0,11 - 0,20	6	0,93	19	7	—	—	—	5	—	48	7
0,21 - 0,30	7	2,00	25	8	—	—	—	14	1	62	16
0,31 - 0,40	3	1,09	17	2	—	—	—	5	—	25	9
0,41 - 0,50	13	5,92	30	11	—	—	—	7	1	43	19
0,51 - 0,75	75	46,37	222	83	—	—	—	365	10	112	68
0,76 - 1,00	150	136,37	516	243	—	—	—	481	32	97	85
1,01 - 1,50	449	573,55	1.816	860	—	—	—	1.323	115	159	201
1,51 - 2,00	590	1.061,18	2.937	1.493	—	—	1	1.690	259	99	174
2,01 - 2,50	591	1.343,73	3.423	1.606	—	—	52	2.329	310	70	157
2,51 - 3,00	833	2.307,61	5.559	2.778	—	—	73	3.280	476	63	175
3,01 - 3,50	685	2.246,97	5.187	2.624	—	—	1	3.041	369	33	107
3,51 - 4,00	759	2.873,74	6.343	3.152	—	—	2	3.724	492	39	146
4,01 - 4,50	537	2.289,53	4.916	2.377	—	—	—	1.840	364	22	93
4,51 - 5,00	633	2.992,61	6.364	3.118	—	—	3	2.159	407	13	61
5,01 - 7,50	2.846	17.603,17	35.964	17.239	—	—	5	11.663	1.930	69	410
7,51 - 10,00	2.093	18.246,38	35.437	16.708	—	—	3	9.385	1.450	32	276
10,01 - 12,50	1.383	15.526,60	28.118	12.905	—	—	1	6.004	988	9	99
12,51 - 15,00	773	10.566,67	18.134	8.080	—	—	—	3.523	539	11	150
15,01 - 20,00	563	9.530,03	15.068	6.385	—	—	3	2.293	410	10	179
20,01 - 25,00	143	3.163,64	4.576	1.703	—	—	—	1.088	116	6	136
25,01 - 30,00	69	1.898,57	3.147	1.044	—	—	1	1.304	62	4	105
30,01 - 40,00	56	1.912,20	2.240	824	—	—	—	333	71	3	98
40,01 - 50,00	20	911,08	936	265	—	—	—	124	18	—	—
50,01 - 75,00	28	1.741,23	1.846	645	—	—	—	466	44	1	58
75,01 - 100,00	13	1.108,14	962	419	—	—	—	812	21	2	177
100,01 - 150,00	9	1.030,77	1.066	318	—	—	—	28	16	—	—
150,01 - 200,00	1	154,48	135	84	—	—	—	11	3	—	—
200,01 - 250,00	—	—	—	—	—	—	—	—	—	—	—
250,01 - 500,00	—	—	—	—	—	—	—	—	—	—	—
500,01 - 1.000,00	1	617,00	335	160	—	—	—	15	—	—	—
1.000,01 - 2.500,00	—	—	—	—	—	—	—	—	—	—	—
oltre 2.500	—	—	—	—	—	—	—	—	—	—	—
TOTALE	13.332	99.891,56	185.487	85.218	—	—	146	57.324	8.506	1.494	3.017

TAV. 10 — Aziende per forma di conduzione, classe di superficie e regione agraria

Superficie in ettari

CLASSI DI SUPERFICIE DELLE AZIENDE <i>Ettari</i>	CONDUZIONE DIRETTA DEL COLTIVATORE		CONDUZIONE CON SALARIATI E/O COMPARTICIPANTI		CONDUZIONE A COLONIA PARZIARIA APPODERATA		ALTRA FORMA DI CONDUZIONE		T O T A L E	
	Aziende	Superficie	Aziende	Superficie	Aziende	Superficie	Aziende	Superficie	Aziende	Superficie
REGIONE AGRARIA 1 (M)										
Senza terreno agrario	1	—	13	—	—	—	—	—	—	—
fino a 0,10	14	1,00	3	0,17	—	—	—	—	14	—
0,11 - 0,20	31	4,68	4	0,61	—	—	—	—	17	1,17
0,21 - 0,30	49	13,01	5	1,38	—	—	—	—	35	5,29
0,31 - 0,40	30	10,86	2	0,71	—	—	—	—	54	14,39
0,41 - 0,50	29	13,12	—	—	—	—	—	—	32	11,57
0,51 - 0,75	82	50,82	2	1,35	—	—	—	—	29	13,12
0,76 - 1,00	101	89,53	6	4,97	—	—	—	—	84	52,17
1,01 - 1,50	208	265,36	10	12,85	1	1,23	—	—	107	94,50
1,51 - 2,00	197	352,75	10	17,59	2	3,98	—	—	219	279,44
2,01 - 2,50	164	371,98	8	18,08	1	2,30	—	—	209	374,32
2,51 - 3,00	210	579,08	18	50,12	4	11,08	—	—	173	392,36
3,01 - 3,50	183	598,26	1	3,26	7	23,83	—	—	232	640,28
3,51 - 4,00	181	685,79	3	11,59	8	31,11	1	3,73	191	625,35
4,01 - 4,50	161	683,99	6	25,18	5	21,36	—	—	193	732,22
4,51 - 5,00	150	713,82	4	19,06	4	19,24	—	—	172	730,53
5,01 - 7,50	520	3.191,22	16	97,14	38	238,75	—	—	158	752,12
7,51 - 10,00	264	2.314,65	17	149,75	41	356,06	—	—	574	3.527,11
10,01 - 12,50	155	1.736,87	4	45,07	41	454,05	—	—	322	2.820,46
12,51 - 15,00	95	1.285,06	4	54,53	27	369,69	—	—	200	2.235,99
15,01 - 20,00	107	1.821,62	4	69,39	27	462,60	—	—	126	1.709,28
20,01 - 25,00	30	670,24	2	47,00	16	357,33	—	—	138	2.353,61
25,01 - 30,00	16	435,70	2	53,12	5	135,63	—	—	48	1.074,57
30,01 - 40,00	22	750,90	1	32,50	3	104,39	—	—	23	624,45
40,01 - 50,00	7	305,71	1	45,28	1	46,00	—	—	26	887,79
50,01 - 75,00	6	362,07	4	261,81	2	106,62	—	—	9	396,99
75,01 - 100,00	—	—	3	262,98	—	—	—	—	12	730,50
100,01 - 150,00	2	251,98	1	115,37	—	—	—	—	3	262,98
150,01 - 200,00	—	—	1	190,50	—	—	—	—	3	367,35
200,01 - 250,00	—	—	—	—	—	—	—	—	1	190,50
250,01 - 500,00	—	—	—	—	—	—	—	—	—	—
500,01 - 1.000,00	—	—	—	—	—	—	—	—	—	—
1.000,01 - 2.500,00	—	—	1	1.180,05	—	—	—	—	1	1.180,05
oltre 2.500	—	—	—	—	—	—	—	—	—	—
TOTALE	3 015	17.560,07	156	2.771,41	233	2.745,25	1	3,73	3.405	23.080,46
REGIONE AGRARIA 2 (M)										
Senza terreno agrario	7	—	51	—	—	—	—	—	58	—
fino a 0,10	62	4,07	3	0,16	—	—	—	—	65	4,23
0,11 - 0,20	77	12,39	6	1,00	—	—	—	—	83	13,39
0,21 - 0,30	83	21,09	7	1,64	—	—	—	—	90	22,73
0,31 - 0,40	67	24,16	4	1,43	—	—	—	—	72	25,94
0,41 - 0,50	72	33,50	3	1,49	—	—	1	0,35	79	36,99
0,51 - 0,75	149	94,96	7	4,50	—	—	4	2,00	159	101,34
0,76 - 1,00	241	216,13	15	13,63	4	3,70	3	1,88	271	243,37
1,01 - 1,50	437	564,19	29	37,04	10	13,15	11	9,91	480	619,14
1,51 - 2,00	436	786,04	21	37,48	14	26,28	8	4,76	479	864,84
2,01 - 2,50	408	934,54	15	34,58	9	21,67	4	8,85	436	999,64
2,51 - 3,00	380	1.061,74	16	45,95	28	78,78	4	11,02	428	1.197,49
3,01 - 3,50	345	1.132,01	16	50,54	36	120,60	1	3,20	398	1.306,35
3,51 - 4,00	304	1.151,68	14	53,85	45	170,83	2	7,40	365	1.383,76
4,01 - 4,50	263	1.128,48	16	68,55	37	158,42	3	12,97	319	1.368,42
4,51 - 5,00	262	1.252,97	11	53,06	43	209,44	3	14,39	319	1.529,86
5,01 - 7,50	967	5.970,44	53	327,29	266	1.680,97	—	—	1.286	7.978,70
7,51 - 10,00	573	4.993,98	22	198,91	219	1.943,49	1	8,98	815	7.145,36
10,01 - 12,50	309	3.464,66	27	301,08	151	1.689,98	—	—	487	5.455,72
12,51 - 15,00	218	2.997,31	9	123,11	146	2.019,41	1	14,63	374	5.154,46
15,01 - 20,00	232	3.985,14	17	302,00	157	2.735,62	1	16,33	407	7.039,09
20,01 - 25,00	105	2.334,93	11	253,66	73	1.641,03	—	—	189	4.229,62
25,01 - 30,00	47	1.277,14	2	56,83	31	860,03	—	—	80	2.194,00
30,01 - 40,00	34	1.146,81	3	103,54	26	875,28	—	—	63	2.125,63
40,01 - 50,00	21	896,93	3	132,43	8	357,25	—	—	32	1.386,61
50,01 - 75,00	16	990,19	7	399,41	3	157,10	—	—	26	1.546,70
75,01 - 100,00	1	90,70	—	—	1	95,34	—	—	2	186,04
100,01 - 150,00	—	—	—	—	—	—	—	—	—	—
150,01 - 200,00	—	—	—	—	—	—	—	—	—	—
200,01 - 250,00	—	—	1	240,50	—	—	—	—	1	240,50
250,01 - 500,00	1	285,39	1	324,71	—	—	—	—	2	610,10
500,01 - 1.000,00	—	—	3	2.189,78	—	—	—	—	3	2.189,78
1.000,01 - 2.500,00	—	—	2	2.979,45	—	—	—	—	2	2.979,45
oltre 2.500	—	—	1	3.034,63	—	—	—	—	1	3.034,63
TOTALE	6.117	36.851,57	396	11.372,23	1.307	14.858,37	51	131,71	7.871	63.213,88

Segue TAV. 10 — Aziende per forma di conduzione, classe di superficie e regione agraria

Superficie in ettari

CLASSI DI SUPERFICIE DELLE AZIENDE <i>Ettari</i>	CONDUZIONE DIRETTA DEL COLTIVATORE		CONDUZIONE CON SALARIATI E/O COMPARTICIPANTI		CONDUZIONE A COLONIA PARZIARIA APPODERATA		ALTRA FORMA DI CONDUZIONE		T O T A L E	
	Aziende	Superficie	Aziende	Superficie	Aziende	Superficie	Aziende	Superficie	Aziende	Superficie
REGIONE AGRARIA 3 (C)										
Senza terreno agrario	56	—	139	—	—	—	—	—	193	—
fino a 0,10	28	1,95	3	0,22	—	—	1	0,10	32	2,27
0,11 - 0,20	72	11,22	11	1,76	—	—	1	0,19	84	13,17
0,21 - 0,30	101	27,26	11	2,76	—	—	5	1,44	117	31,46
0,31 - 0,40	37	13,27	1	0,32	—	—	3	1,11	41	14,70
0,41 - 0,50	74	33,73	12	5,56	—	—	9	3,87	95	43,16
0,51 - 0,75	183	112,89	14	8,95	—	—	28	17,07	225	138,91
0,76 - 1,00	220	197,37	16	13,80	31	28,24	6	5,29	273	244,70
1,01 - 1,50	350	448,85	18	22,38	95	121,78	1	1,13	464	594,14
1,51 - 2,00	307	555,69	15	26,28	112	202,38	1	1,70	435	786,05
2,01 - 2,50	224	507,96	10	23,07	105	238,81	—	—	339	769,84
2,51 - 3,00	291	798,45	12	32,62	135	371,32	1	3,00	439	1.205,39
3,01 - 3,50	240	785,75	11	36,52	117	383,79	—	—	368	1.206,06
3,51 - 4,00	176	669,21	12	45,77	118	449,91	—	—	306	1.164,89
4,01 - 4,50	129	554,50	2	8,35	104	444,22	—	—	235	1.007,07
4,51 - 5,00	171	809,76	11	52,52	125	591,78	—	—	307	1.454,06
5,01 - 7,50	647	3.988,84	59	358,77	630	3.909,21	—	—	1.336	8.256,82
7,51 - 10,00	321	2.771,36	35	303,07	472	4.076,36	—	—	828	7.150,79
10,01 - 12,50	147	1.646,29	47	533,01	276	3.087,92	—	—	470	5.267,22
12,51 - 15,00	99	1.354,37	30	421,11	151	2.062,07	—	—	280	3.837,55
15,01 - 20,00	76	1.299,41	21	372,60	125	2.136,95	—	—	222	3.808,96
20,01 - 25,00	35	777,69	9	200,67	48	1.070,45	—	—	92	2.048,81
25,01 - 30,00	15	407,84	5	137,17	11	298,18	—	—	31	843,19
30,01 - 40,00	7	228,02	6	206,19	11	364,13	—	—	24	798,34
40,01 - 50,00	3	125,56	1	40,72	6	260,22	—	—	10	426,50
50,01 - 75,00	1	52,00	—	—	1	59,66	—	—	2	111,66
75,01 - 100,00	—	—	4	333,81	1	84,00	—	—	5	417,81
100,01 - 150,00	—	—	1	110,50	—	—	—	—	1	110,50
150,01 - 200,00	—	—	—	—	—	—	—	—	—	—
200,01 - 250,00	—	—	1	238,00	—	—	—	—	1	238,00
250,01 - 500,00	—	—	—	—	—	—	—	—	—	—
500,01 - 1.000,00	—	—	—	—	—	—	—	—	—	—
1.000,01 - 2.500,00	—	—	—	—	—	—	—	—	—	—
oltre 2.500	—	—	—	—	—	—	—	—	—	—
TOTALE	4.010	18.179,24	517	3.536,50	2.674	20.241,38	56	34,90	7.237	41.992,02

REGIONE AGRARIA 4 (C)

Senza terreno agrario	31	—	82	—	—	—	—	—	113	—
fino a 0,10	55	4,02	3	0,24	—	—	—	—	58	4,26
0,11 - 0,20	204	31,08	4	0,61	—	—	2	0,34	210	32,03
0,21 - 0,30	268	70,41	15	4,01	—	—	6	1,74	289	76,16
0,31 - 0,40	105	37,29	3	1,20	—	—	—	—	108	38,49
0,41 - 0,50	166	74,59	11	5,05	—	—	3	1,26	180	80,90
0,51 - 0,75	379	235,91	24	14,77	—	—	12	7,43	415	258,11
0,76 - 1,00	329	292,44	18	15,84	9	7,82	2	1,86	358	317,96
1,01 - 1,50	551	694,62	52	66,28	37	49,39	4	4,79	644	815,08
1,51 - 2,00	401	708,25	24	42,81	42	75,01	2	3,13	469	829,20
2,01 - 2,50	357	802,15	28	62,00	44	99,67	1	2,30	430	966,12
2,51 - 3,00	345	959,33	20	55,23	73	201,49	—	—	438	1.216,05
3,01 - 3,50	219	713,60	21	67,59	56	183,06	1	3,10	297	967,35
3,51 - 4,00	239	893,79	15	55,71	77	290,40	1	3,81	332	1.243,71
4,01 - 4,50	195	830,57	13	55,52	62	263,53	—	—	270	1.149,62
4,51 - 5,00	160	757,38	9	42,60	62	294,22	1	4,70	232	1.098,90
5,01 - 7,50	596	3.615,15	56	346,54	375	2.343,41	2	14,19	1.025	6.319,29
7,51 - 10,00	317	2.768,17	36	316,27	266	2.324,98	3	24,32	622	5.433,74
10,01 - 12,50	179	2.000,84	27	310,88	198	2.229,25	—	—	404	4.540,97
12,51 - 15,00	121	1.645,05	23	314,22	143	1.969,38	—	—	287	3.928,65
15,01 - 20,00	108	1.855,53	44	768,79	88	1.501,10	—	—	240	4.125,42
20,01 - 25,00	55	1.232,53	22	489,61	21	468,66	—	—	98	2.190,80
25,01 - 30,00	32	874,72	23	639,71	2	50,79	—	—	57	1.565,22
30,01 - 40,00	21	736,37	27	914,31	2	62,67	—	—	50	1.713,35
40,01 - 50,00	5	227,55	14	629,72	—	—	—	—	19	857,27
50,01 - 75,00	2	144,79	22	1.326,78	—	—	—	—	24	1.471,57
75,01 - 100,00	3	257,42	11	921,55	—	—	—	—	14	1.178,97
100,01 - 150,00	—	—	9	1.036,22	—	—	—	—	9	1.036,22
150,01 - 200,00	—	—	1	156,44	—	—	—	—	1	156,44
200,01 - 250,00	—	—	—	—	—	—	—	—	—	—
250,01 - 500,00	—	—	—	—	—	—	—	—	—	—
500,01 - 1.000,00	—	—	1	617,00	—	—	—	—	1	617,00
1.000,01 - 2.500,00	—	—	—	—	—	—	—	—	—	—
oltre 2.500	—	—	—	—	—	—	—	—	—	—
TOTALE	5.443	22.463,55	658	9.277,50	1.557	12.414,43	40	72,97	7.698	41.228,85

Seque Tav. 10 — Aziende per forma di conduzione, classe di superficie e regione agraria

Superficie in ettari

CLASSI DI SUPERFICIE DELLE AZIENDE Ettari	CONDUZIONE DIRETTA DEL COLTIVATORE		CONDUZIONE CON SALARIATI E/O COMPARTICIPANTI		CONDUZIONE A COLONIA PARZIARIA APPODERATA		ALTRA FORMA DI CONDUZIONE		T O T A L E		
	Aziende	Superficie	Aziende	Superficie	Aziende	Superficie	Aziende	Superficie	Aziende	Superficie	
REGIONE AGRARIA 5 (P)											
Senza terreno agrario	43	—	110	—	—	—	—	—	—	153	—
fino a 0,10	30	2,30	2	0,13	—	—	—	—	—	34	2,63
0,11 - 0,20	64	9,93	4	0,66	—	—	2	0,20	1	69	10,79
0,21 - 0,30	126	35,50	2	0,58	—	—	6	1,69	3	134	37,77
0,31 - 0,40	29	10,19	1	0,37	—	—	3	1,07	1	33	11,63
0,41 - 0,50	107	47,91	3	1,48	—	—	1	0,42	11	111	49,81
0,51 - 0,75	281	179,97	9	5,71	—	—	—	6,87	8	301	192,55
0,76 - 1,00	220	198,99	10	8,62	14	12,55	—	7,03	7	252	227,19
1,01 - 1,50	372	475,45	24	31,51	42	53,75	—	9,13	4	445	569,84
1,51 - 2,00	291	525,86	30	52,92	51	91,79	—	7,42	1	376	677,99
2,01 - 2,50	186	424,18	15	33,84	46	104,62	—	2,40	1	248	565,04
2,51 - 3,00	255	708,01	17	47,63	89	248,07	—	2,84	1	362	1.006,55
3,01 - 3,50	181	594,40	12	39,31	87	286,88	—	3,43	1	281	924,02
3,51 - 4,00	151	573,41	13	49,37	116	442,13	—	3,98	—	281	1.068,89
4,01 - 4,50	106	454,00	16	67,74	68	290,03	—	—	—	190	811,77
4,51 - 5,00	110	519,58	10	47,32	123	582,92	—	—	—	243	1.149,82
5,01 - 7,50	403	2.456,93	84	517,93	583	3.654,37	1	7,50	1.071	6.636,73	
7,51 - 10,00	193	1.657,53	58	504,81	452	3.962,67	2	18,21	705	6.143,22	
10,01 - 12,50	132	1.475,26	48	549,31	320	3.579,15	4	46,22	504	5.649,94	
12,51 - 15,00	52	712,61	39	544,89	164	2.237,80	1	14,30	256	3.509,60	
15,01 - 20,00	50	829,94	51	883,99	78	1.301,35	—	—	179	3.015,28	
20,01 - 25,00	13	280,75	22	489,23	12	263,71	—	—	47	1.033,69	
25,01 - 30,00	4	108,85	12	327,70	5	138,26	—	—	21	574,81	
30,01 - 40,00	2	63,80	12	410,98	2	69,39	—	—	16	544,17	
40,01 - 50,00	1	41,12	4	182,08	1	48,63	—	—	6	271,83	
50,01 - 75,00	—	—	2	146,67	—	—	—	—	2	146,67	
75,01 - 100,00	—	—	3	279,67	—	—	1	86,00	4	365,67	
100,01 - 150,00	—	—	1	127,00	—	—	—	—	1	127,00	
150,01 - 200,00	—	—	—	—	—	—	—	—	—	—	
200,01 - 250,00	—	—	—	—	—	—	—	—	—	—	
250,01 - 500,00	—	—	—	—	—	—	—	—	—	—	
500,01 - 1.000,00	—	—	—	—	—	—	—	—	—	—	
1.000,01 - 2.500,00	—	—	—	—	—	—	—	—	—	—	
oltre 2.500	—	—	—	—	—	—	—	—	—	—	
TOTALE	3.402	12.386,47	614	5.351,45	2.253	17.368,07	56	218,91	6.325	35.324,90	

REGIONE AGRARIA 6 (P)											
Senza terreno agrario	71	—	129	—	—	—	—	—	—	200	—
fino a 0,10	11	0,86	2	0,20	—	—	—	—	—	13	1,06
0,11 - 0,20	23	3,43	4	0,71	—	—	1	0,20	28	4,34	
0,21 - 0,30	74	20,29	5	1,42	—	—	7	1,90	86	23,61	
0,31 - 0,40	11	4,13	5	1,85	—	—	4	1,46	20	7,44	
0,41 - 0,50	31	13,67	10	4,36	—	—	5	2,32	46	20,35	
0,51 - 0,75	109	65,48	13	8,10	—	—	13	8,03	135	81,61	
0,76 - 1,00	125	109,74	22	19,85	27	24,41	1	0,99	175	154,99	
1,01 - 1,50	211	264,90	30	35,82	41	51,91	1	1,17	283	353,80	
1,51 - 2,00	187	331,38	22	39,48	73	133,15	3	5,39	285	509,40	
2,01 - 2,50	135	306,00	15	33,48	87	196,62	1	2,27	238	538,37	
2,51 - 3,00	173	475,54	18	49,96	124	343,77	—	—	315	869,27	
3,01 - 3,50	135	442,83	18	59,58	142	467,08	1	3,12	296	972,61	
3,51 - 4,00	125	474,39	12	45,56	150	572,25	1	3,97	288	1.096,17	
4,01 - 4,50	75	318,08	8	33,93	107	456,31	1	4,25	191	812,57	
4,51 - 5,00	81	382,49	13	60,68	157	740,95	—	—	251	1.184,12	
5,01 - 7,50	261	1.601,47	51	319,55	776	4.797,39	—	—	1.088	6.718,41	
7,51 - 10,00	168	1.440,97	52	453,23	695	6.054,35	—	—	915	7.948,55	
10,01 - 12,50	64	717,88	39	436,36	442	4.969,37	—	—	545	6.123,61	
12,51 - 15,00	30	408,35	23	314,36	219	2.983,98	—	—	272	3.706,69	
15,01 - 20,00	27	461,24	22	386,03	146	2.431,98	—	—	195	3.279,25	
20,01 - 25,00	4	88,76	13	282,06	9	200,84	—	—	26	571,66	
25,01 - 30,00	5	132,42	1	27,90	1	28,57	—	—	7	188,89	
30,01 - 40,00	—	—	6	211,97	—	—	—	—	6	211,97	
40,01 - 50,00	—	—	2	94,97	—	—	—	—	2	94,97	
50,01 - 75,00	1	51,00	4	245,18	—	—	—	—	5	296,18	
75,01 - 100,00	—	—	4	328,45	—	—	—	—	4	328,45	
100,01 - 150,00	—	—	1	102,66	—	—	—	—	1	102,66	
150,01 - 200,00	—	—	1	154,48	—	—	—	—	1	154,48	
200,01 - 250,00	—	—	—	—	—	—	—	—	—	—	
250,01 - 500,00	—	—	—	—	—	—	—	—	—	—	
500,01 - 1.000,00	—	—	—	—	—	—	—	—	—	—	
1.000,01 - 2.500,00	—	—	—	—	—	—	—	—	—	—	
oltre 2.500	—	—	—	—	—	—	—	—	—	—	
TOTALE	2.137	8.115,30	545	3.752,18	3.196	24.452,93	39	35,07	5.917	36.355,48	

TAV. 11 — Aziende per forma di conduzione e comune

Superficie in ettari

N. d'ordine	C O M U N I	CONDUZIONE DIRETTA DEL COLTIVATORE		CONDUZIONE CON SALARIATI E/O COMPARTICIPANTI		CONDUZIONE A COLONIA PARZIARIA APPORDERATA		ALTRA FORMA DI CONDUZIONE		T O T A L E	
		Aziende	Superficie	Aziende	Superficie	Aziende	Superficie	Aziende	Superficie	Aziende	Superficie
1	Bastiglia	80	325,76	23	183,93	54	476,79	—	—	157	986,48
2	Bomporto	204	1.045,41	73	642,92	241	1.974,87	4	3,75	522	3.666,95
3	Campogalliano	202	890,04	61	489,78	249	1.857,47	1	0,56	513	3.237,85
4	Camposanto	228	1.287,39	20	132,09	73	678,75	2	14,98	323	2.113,21
5	Carpi	1.084	4.153,89	233	2.261,24	694	4.993,28	17	155,50	2.028	11.563,91
6	Castelfranco Emilia	536	2.426,52	119	1.337,22	659	5.867,27	3	1,35	1.317	9.632,36
7	Castelnuovo Rangone	125	433,51	26	95,03	216	1.582,13	4	1,96	371	2.112,63
8	Castelvetro di Modena	397	1.305,96	85	399,76	467	3.085,53	5	2,89	954	4.794,14
9	Cavezzo	389	1.200,02	50	226,12	177	1.055,19	4	1,98	620	2.483,31
10	Concordia sulla Secchia	866	2.532,48	43	239,71	165	1.040,55	8	11,58	1.082	3.824,32
11	Fanano	724	4.703,23	60	2.953,20	63	820,44	—	—	847	8.476,87
12	Finale Emilia	698	4.698,19	123	2.604,66	213	2.199,52	1	0,28	1.035	9.502,65
13	Fiorano Modenese	214	833,44	28	122,89	168	1.244,51	5	3,16	415	2.204,00
14	Fiumalbo	243	1.909,90	15	1.407,04	10	150,92	—	—	268	3.467,86
15	Formigine	329	1.050,43	57	313,79	407	2.920,71	10	5,88	803	4.290,81
16	Frassinoro	901	6.493,83	83	2.147,97	10	154,42	—	—	994	8.796,22
17	Guiglia	429	2.084,74	35	423,38	209	1.775,28	2	4,00	675	4.287,40
18	Lama Mocogno	647	3.905,82	27	363,63	141	1.884,81	1	0,50	816	6.154,76
19	Maranello	252	800,33	34	246,22	271	2.053,70	2	1,34	559	3.101,59
20	Marano sul Panaro	315	1.464,91	56	773,04	209	1.812,02	10	5,56	590	4.055,53
21	Medolla	344	1.327,67	48	317,77	117	859,77	—	—	509	2.505,21
22	Mirandola	1.306	6.195,15	175	3.486,89	315	2.624,48	8	15,38	1.804	12.321,90
23	Modena	843	3.260,40	277	1.562,77	1.351	10.443,72	14	22,32	2.485	15.289,21
24	Montecreto	334	2.251,79	21	171,58	29	389,87	2	4,57	386	2.817,81
25	Montefiorino	708	3.126,37	26	168,59	48	483,66	—	—	782	3.778,62
26	Montese	818	4.958,53	52	224,60	185	2.036,66	16	63,76	1.071	7.283,55
27	Nonantola	808	1.961,64	65	598,99	313	2.693,63	16	33,46	1.202	5.287,72
28	Novi di Modena	601	1.941,85	98	963,33	220	1.809,34	7	4,78	926	4.719,30
29	Palagano	753	4.643,15	8	234,97	36	605,77	—	—	797	5.483,89
30	Pavullo nel Frignano	1.597	7.894,43	96	645,12	427	5.030,79	18	41,91	2.138	13.612,25
31	Pievepelago	449	2.964,42	26	3.651,01	22	247,80	—	—	497	6.863,23
32	Polinago	653	3.296,72	39	219,88	139	1.501,40	1	3,73	832	5.021,73
33	Prignano sulla Secchia	697	4.776,23	45	430,40	191	2.380,46	—	—	933	7.587,09
34	Ravarino	278	1.060,55	45	240,93	179	1.392,62	5	14,61	507	2.708,71
35	Riolunato	229	2.641,20	12	1.004,37	6	144,68	—	—	247	3.790,25
36	San Cesario sul Panaro	132	460,67	31	308,98	208	1.622,27	2	0,86	373	2.392,78
37	San Felice sul Panaro	650	2.428,89	72	1.136,25	177	1.532,40	9	22,53	908	5.120,07
38	San Possidonio	361	851,91	29	170,68	100	614,83	1	1,46	491	1.638,88
39	San Prospero	207	925,99	63	630,77	198	1.633,83	8	4,11	476	3.194,70
40	Sassuolo	283	1.220,17	24	83,47	249	1.803,38	1	0,56	557	3.107,58
41	Savignano sul Panaro	175	486,77	36	145,13	261	1.401,40	12	6,49	484	2.039,79
42	Serramazzoni	869	4.586,16	128	857,35	321	3.448,84	1	1,70	1.319	8.894,05
43	Sestola	524	2.727,11	38	679,26	96	1.173,98	1	3,64	659	4.583,99
44	Soliera	539	2.023,19	51	302,89	325	2.345,58	5	6,92	920	4.678,58
45	Spilamberto	172	483,77	35	134,39	355	2.016,83	6	2,70	568	2.637,69
46	Vignola	379	620,53	46	54,86	328	1.236,26	18	9,20	771	1.920,85
47	Zocca	552	2.895,14	49	272,42	328	2.978,42	13	17,33	942	6.163,31
	TOTALE PROVINCIA	24.124	115.556,20	2.886	36.061,27	11.220	92.080,83	243	497,29	38.473	244.195,59



