

ISTITUTO CENTRALE DI STATISTICA
1° CENSIMENTO GENERALE DELL'AGRICOLTURA

15 APRILE 1961

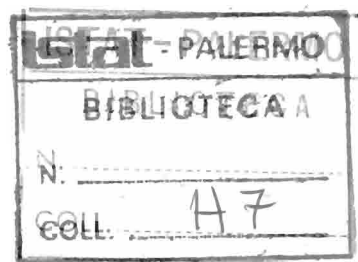

VOLUME II

DATI PROVINCIALI

su alcune principali caratteristiche strutturali delle aziende

FASCICOLO 57

PROVINCIA DI RIETI

ISTITUTO CENTRALE DI STATISTICA
Ufficio Regionale per la Sicilia
Via Libertà, 37/i - Tel. 20.10.72
PALERMO

Fasc. 57 - Provincia di Rieti

ERRATA - CORRIGE

Pag.	Tav.	Col.	Riga	Errata	Corrige
11	2	9	7	2	23

1° Censimento generale dell'agricoltura



ROMA - 1962

I N D I C E

CARTA PLANIMETRICA

AVVERTENZE	Pag.	5
----------------------	------	---

TAVOLE INTRODUTTIVE

TAVOLA 1 - Aziende per forma di conduzione e classe di superficie	Pag.	11
TAVOLA 2 - Aziende per titolo di possesso dei terreni	»	11
TAVOLA 3 - Aziende per frammentazione in corpi di terreno	»	12
TAVOLA 4 - Aziende secondo alcune coltivazioni praticate	»	13
TAVOLA 5 - Aziende per dotazione di bestiame	»	13

TAVOLE ANALITICHE

TAVOLA 6 - Aziende per classe di superficie e titolo di possesso dei terreni	Pag.	16
<i>A</i> - Totale	»	16
<i>B</i> - Per forma di conduzione	»	17
<i>C</i> - Per zona altimetrica	»	19
TAVOLA 7 - Aziende per classe di superficie e frammentazione in corpi di terreno	»	20
<i>A</i> - Totale	»	20
<i>B</i> - Per forma di conduzione	»	22
<i>C</i> - Per zona altimetrica	»	26
TAVOLA 8 - Aziende per classe di superficie e principali coltivazioni praticate	»	28
<i>A</i> - Totale	»	28
<i>B</i> - Per forma di conduzione	»	29
<i>C</i> - Per zona altimetrica	»	31
TAVOLA 9 - Aziende per classe di superficie e dotazione di bestiame	»	32
<i>A</i> - Totale	»	32
<i>B</i> - Per forma di conduzione	»	34
<i>C</i> - Per zona altimetrica	»	38
TAVOLA 10 - Aziende per forma di conduzione, classe di superficie e regione agraria	»	40
TAVOLA 11 - Aziende per forma di conduzione e comune	»	43

PROVINCIA DI RIETI

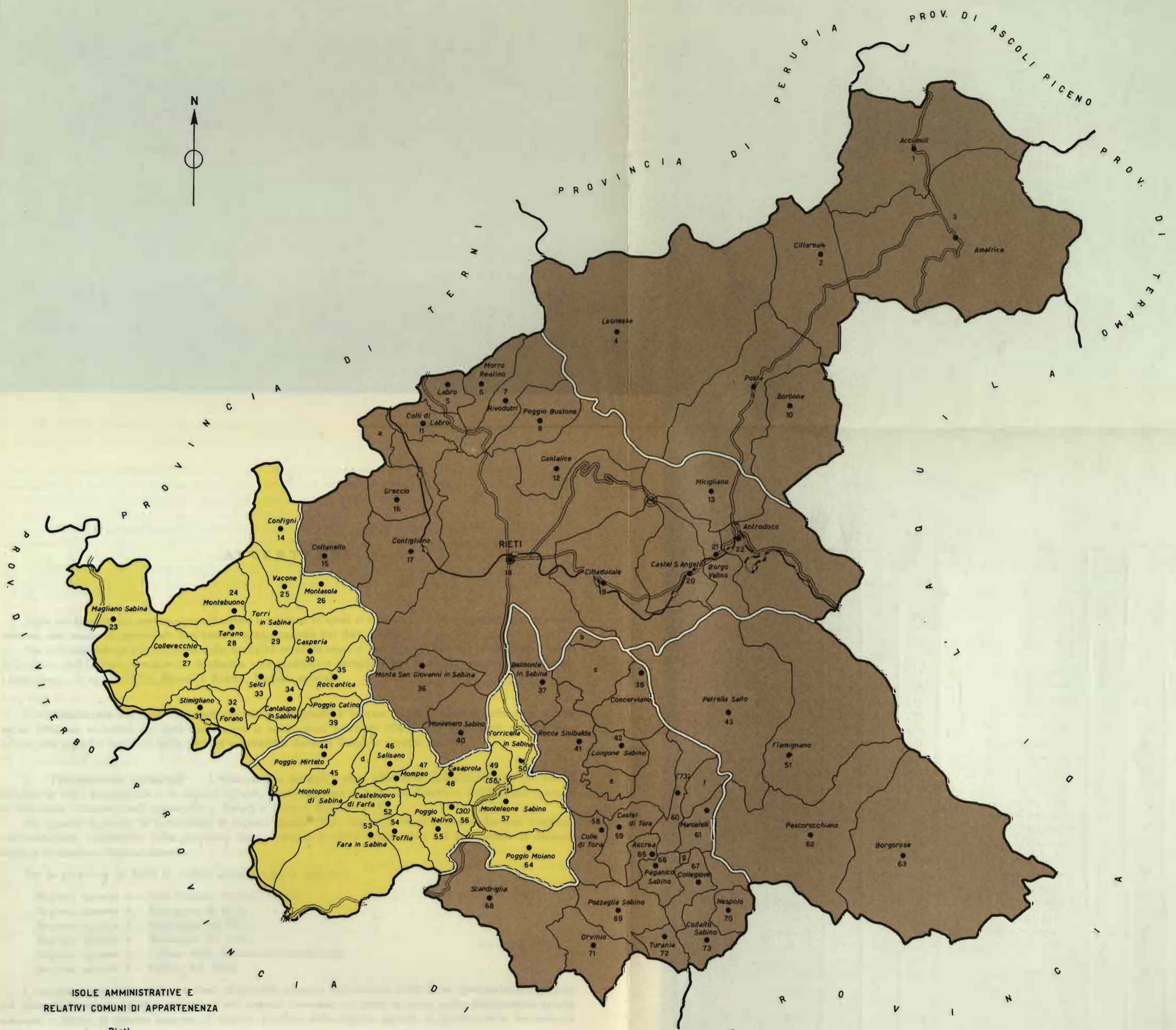

ISOLE AMMINISTRATIVE E RELATIVI COMUNI DI APPARTENENZA

- a - Rieti
- b - Concerviano
- c - Longone Sabino
- d - Poggio Mirteto
- e-f-g- Ascrea

SEGNI CONVENZIONALI

- Confine di provincia
- » » comune
- Strade statali
- Ferrovie statali

ZONE ALTIMETRICHE E LIMITI DI REGIONE AGRARIA

- Montagna
- Collina



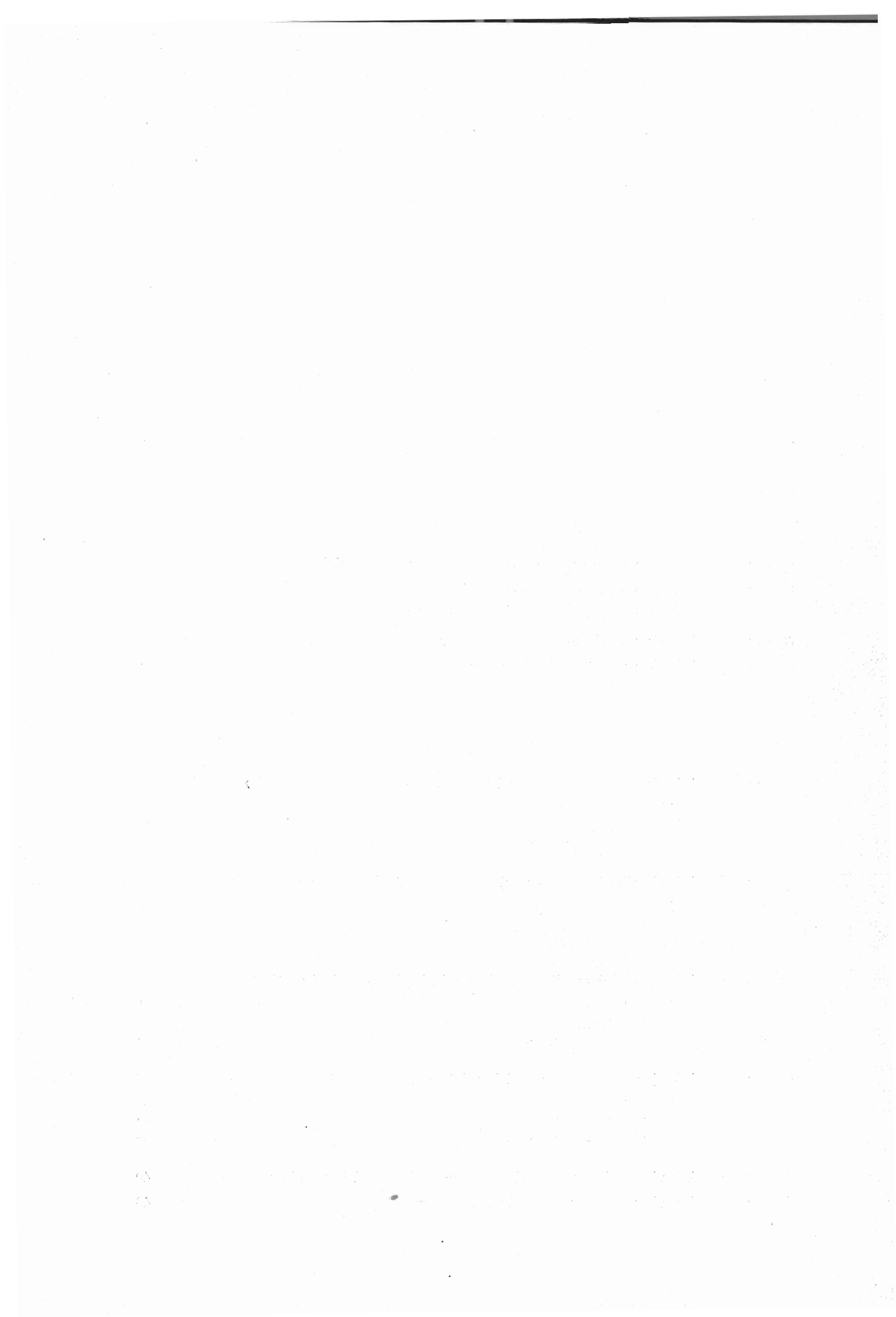

AVVERTENZE

Nelle avvertenze che seguono sono illustrati i caratteri ai quali si riferiscono i dati riportati nel presente volume, allo scopo di assicurare una esatta interpretazione dei dati stessi.

Per una conoscenza più completa delle modalità tecniche seguite per l'esecuzione del censimento, vedasi il fascicolo dell'Istituto Centrale di Statistica « Disposizioni e istruzioni per il 1° Censimento generale dell'agricoltura, 15 aprile 1961 », Metodi e Norme, Numero speciale.

1. - **Riferimento dei dati** — I dati contenuti nel presente volume fanno riferimento alla data del 15 aprile 1961, ad eccezione dei dati concernenti le coltivazioni praticate (Tavv. 4 e 8), i quali si riferiscono invece alle superfici investite nelle diverse coltivazioni durante l'annata agraria 1960-61.

2. - **Circoscrizioni territoriali** — L'elaborazione dei dati è stata effettuata, nell'ambito della provincia, secondo le zone altimetriche e le regioni agrarie, quali risultano definite nel fascicolo dell'Istituto Centrale di Statistica « Circoscrizioni statistiche », Metodi e Norme, Serie C, n. 1.

Per quanto riguarda, in particolare, le regioni agrarie (Tav. 10), è da tener presente che esse risultano contraddistinte, nell'ambito della provincia, da un numero d'ordine progressivo, cui corrisponde la denominazione di ciascuna regione agraria.

Per la provincia di Rieti le regioni agrarie sono le seguenti:

- Regione agraria 1 - Alto Tronto, Velino e Corno
- Regione agraria 2 - Montagna di Rieti
- Regione agraria 3 - Montagna del Turano
- Regione agraria 4 - Montagna del Salto
- Regione agraria 5 - Colline della Sabina nord-occidentale
- Regione agraria 6 - Colline del Farfa

I comuni compresi in ciascuna zona altimetrica possono individuarsi dalla carta planimetrica riportata nel presente fascicolo. Inoltre, nell'elenco dei comuni riportato nel retro di detta carta planimetrica risulta indicato, a fianco di ciascun comune, il numero d'ordine della regione agraria di appartenenza del comune stesso.

3. - **Azienda** — Per azienda agricola, forestale o zootecnica s'intende, ai fini del censimento, l'unità tecnico-economica costituita da terreni, anche in appezzamenti non contigui, ed eventualmente da impianti ed attrezzature varie in cui si attua la produzione agraria, forestale o zootecnica ad opera di un conduttore, e cioè persona fisica, società o ente, che ne sopporta il rischio sia da solo (conduttore coltivatore o conduttore con salariati e/o compartecipanti), sia in associazione ad un mezzadro o colono parziario.

Fra le aziende agricole si intendono comprese anche le aziende zootecniche nelle quali l'allevamento del bestiame viene attuato senza utilizzazione di terreno agrario.

Hanno formato oggetto del censimento tutte le aziende agricole, forestali e zootecniche, di qualsiasi ampiezza e da chiunque condotte. Pertanto, nel numero delle aziende risultano comprese anche quelle di minima estensione, generalmente condotte da conduttori esplicanti anche attività non agricole (artigiani, operai, ecc.) e che non si è ritenuto opportuno di escludere dal censimento, non costituendo l'estensione, da sola, un criterio sufficiente per distinguere le aziende agrarie vere e proprie da quelle improprie.

Sono stati esclusi dal censimento, in quanto non costituenti aziende: i piccoli orti a carattere familiare, generalmente annessi alle abitazioni; i parchi e giardini ornamentali a chiunque appartenenti; i piccoli allevamenti a carattere familiare, costituiti da uno o pochi capi di bestiame (suini, capre, pollame, ecc.), salvo il caso in cui tali allevamenti facevano parte di un'azienda agricola,

4. - **Superficie** — I dati sulla superficie delle aziende si riferiscono alla superficie totale delle aziende stesse, comprendente sia l'area complessiva dei terreni destinati a colture erbacee o arboree, inclusi i boschi, sia l'area occupata da fabbricati, stagni, canali, ecc. situati entro il perimetro dei terreni che costituiscono la azienda.

I dati sulle superfici investite nelle diverse coltivazioni (Tavv. 4 e 8) sono indicati al lordo da tare.

Per quanto riguarda la Tav. 11 è da tener presente che i dati si riferiscono al complesso delle aziende censite in ciascun comune, e cioè alle aziende i cui terreni ricadevano tutti nel comune di censimento, nonché alle aziende i cui terreni ricadevano in comuni diversi, ma che avevano nel comune di censimento il centro aziendale o la maggior parte dei terreni. Pertanto la superficie censita con riferimento ad un singolo comune può risultare anche superiore alla superficie agraria e forestale del comune stesso.

5. - **Forma di conduzione** (rapporto tra impresa e lavoro) — Per forma di conduzione di un'azienda si intende il rapporto tra l'imprenditore (conduttore) e le forze di lavoro dell'azienda stessa. Ai fini del censimento, le forme di conduzione sono state raggruppate nel modo seguente:

— *conduzione diretta del coltivatore*, quando il conduttore presta egli stesso lavoro manuale nell'azienda, del cui capitale fondiario dispone a titolo di proprietà, di affitto, ecc. Il conduttore coltivatore diretto di regola impiega nell'azienda anche mano d'opera fornita da propri familiari, da garzoni ed, in particolari occorrenze, da braccianti od altri salariati.

Agli effetti del censimento si considerano a conduzione diretta del coltivatore anche le aziende nelle quali la porzione di lavoro prestata da mano d'opera salariata risulti prevalente rispetto a quella fornita dal conduttore e dai familiari coadiuvanti;

— *conduzione con salariati e/o compartecipanti*, quando il conduttore impiega per i lavori manuali dell'azienda mano d'opera fornita da salariati (salariati fissi, obbligati, braccianti e simili) e/o da compartecipanti, mentre la sua opera è rivolta alla direzione dell'azienda nei riguardi degli ordinamenti colturali e degli altri aspetti tecnico-organizzativi;

— *conduzione a colonia parziaria appoderata* (mezzadria), quando una persona od ente (concedente) affida un podere (di cui è proprietario, enfiteuta, affittuario, ecc.) ad un capo famiglia (famiglia colonica), il quale si impegna ad eseguire, con l'aiuto dei familiari, tutti i lavori che il podere richiede, sostenendo parte delle spese necessarie alla conduzione e dividendone i frutti col concedente in determinate proporzioni;

— *altra forma di conduzione*, che comprende tutti gli altri tipi di rapporti di conduzione non classificabili tra quelli sopra elencati ed, in particolare, i rapporti di conduzione a colonia parziaria non appoderata o impropria.

6. - **Titolo di possesso dei terreni** (rapporto tra impresa e proprietà) — Il titolo di possesso dei terreni fa riferimento al titolo in base al quale il conduttore dispone dei terreni stessi; nel caso della colonia parziaria appoderata il titolo di possesso è riferito al concedente.

Tra i titoli di possesso sono stati posti in evidenza la proprietà (alla quale è stata assimilata l'enfiteusi) e l'affitto. Tra gli «altri titoli» risultano compresi: l'usufrutto, l'assegnazione di terreni da parte di un Ente di riforma o Consorzi o Università agraria o Ente simile, la colonia perpetua, il beneficio parrocchiale, l'uso gratuito, ecc.

7. - **Coltivazioni praticate** — Per «prati avvicendati ed erbai» si intendono le coltivazioni formate da una specie o da un miscuglio di specie erbacee destinate esclusivamente alla produzione del foraggio, che vengono praticate in avvicendamento o in rotazione con altre coltivazioni erbacee.

Per «prati permanenti e pascoli» si intendono i terreni saldi destinati esclusivamente e permanentemente alla produzione di foraggio e quindi, di norma, privi di piante legnose. Si intendono destinati a prato permanente o a pascolo anche i terreni sui quali siano presenti piante legnose a carattere sparso o come relitti di precedenti colture.

La vite è considerata in coltura specializzata quando viene coltivata su terreni utilizzati esclusivamente per detta coltivazione, oppure su terreni il cui suolo viene parzialmente utilizzato anche per coltivazioni erbacee aventi, generalmente, carattere accessorio o marginale. La vite è considerata in coltura specializzata anche quando è compresente sul terreno ad altra specie legnosa agraria e rappresenta la coltivazione predominante dal punto di vista della destinazione produttiva del terreno stesso.

La vite è considerata in coltura promiscua quando viene coltivata su terreni utilizzati contemporaneamente per coltivazioni erbacee non aventi carattere accessorio o marginale, oppure quando è compresente sul

terreno ad altra specie legnosa agraria e non rappresenta la coltivazione predominante dal punto di vista della destinazione produttiva del terreno stesso.

Nelle Tavv. 4 e 8, con riferimento a ciascuna coltivazione, risulta riportata la superficie totale delle aziende che praticano tale coltivazione, nonchè la superficie investita nella coltivazione stessa. Per la vite in coltura promiscua, invece, risulta indicata soltanto la superficie totale delle aziende in cui è presente tale coltivazione.

8. - **Bestiame** — I dati fanno riferimento al numero dei capi di bestiame delle specie e categorie considerate che, a prescindere dal titolo di possesso, alla data del censimento risultano in dotazione di ciascuna azienda, anche se temporaneamente assenti per qualsiasi motivo (transumanza, pascolo, ecc.).

Per quanto riguarda la Tav. 9, i dati sui bovini sono riportati distintamente per il totale dei bovini e per il numero delle vacche da latte.

Ai fini del censimento, per vacca s'intende la bovina che ha già partorito o che, pur non avendo mai partorito, ha già fatto la terza mossa. Sono considerate vacche da latte quelle che, per razza ed attitudine, sono adibite esclusivamente alla produzione di latte, o che, comunque, danno una produzione di latte di norma eccedente la quantità occorrente per l'alimentazione del vitello durante il periodo dell'alimentazione lattea di questo.

Per quanto concerne gli ovini e caprini (Tavv. 5 e 9), è da ritenere che i dati dichiarati nei questionari di azienda siano inferiori alla loro effettiva consistenza.

Avvertenze particolari — Il numero delle aziende riportato nelle Tavv. 1, 5, 9, 10, 11 fa riferimento a tutte le aziende agricole, forestali e zootecniche esistenti nella provincia. Nelle Tavv. 2, 3, 4, 6, 7, 8 non sono comprese, per la natura dei caratteri considerati, le aziende senza terreno agrario.

Per quanto concerne, inoltre, le Tavv. 4 e 8, è da tener presente che, con riferimento alle coltivazioni indicate, le aziende e la relativa superficie totale risultano ripetute tante volte quante sono le coltivazioni da esse praticate. Così, ad esempio, se un'azienda pratica la coltivazione del frumento e della vite in coltura specializzata, tale azienda e la relativa superficie totale risulta ripetuta sia tra le aziende che praticano la coltivazione del frumento, sia tra le aziende che praticano la coltivazione della vite in coltura specializzata.



TAVOLE INTRODUTTIVE



TAV. 1 — Aziende per forma di conduzione e classe di superficie

Superficie in ettari

CLASSI DI SUPERFICIE DELLE AZIENDE <i>Ettari</i>	CONDUZIONE DIRETTA DEL COLTIVATORE		CONDUZIONE CON SALARIATI E/O COMPARTICIPANTI		CONDUZIONE A COLONIA PARZIARIA APPODERATA		ALTRA FORMA DI CONDUZIONE		T O T A L E	
	Aziende	Superficie	Aziende	Superficie	Aziende	Superficie	Aziende	Superficie	Aziende	Superficie
Senza terreno agrario . . .	14	—	—	—	—	—	1	—	15	—
fino a 0,10	259	19,75	20	1,63	—	—	—	—	279	21,38
0,11 - 0,20	623	103,94	58	10,39	—	—	3	0,50	684	114,83
0,21 - 0,30	563	151,00	70	19,35	—	—	5	1,45	638	171,80
0,31 - 0,40	602	222,82	81	30,77	—	—	9	3,42	692	257,01
0,41 - 0,50	949	460,18	169	82,38	—	—	14	6,95	1.132	549,51
0,51 - 0,75	1.263	812,76	160	102,23	—	—	14	8,94	1.437	923,93
0,76 - 1,00	2.071	1.916,78	283	260,58	14	13,22	46	43,39	2.414	2.233,97
1,01 - 1,50	2.754	3.633,18	324	438,67	27	36,31	74	97,80	3.179	4.205,96
1,51 - 2,00	2.275	4.183,97	261	482,86	42	78,14	42	76,87	2.620	4.821,84
2,01 - 2,50	1.841	4.294,78	170	400,35	43	99,78	33	77,40	2.087	4.872,31
2,51 - 3,00	1.735	4.926,14	136	387,60	54	156,58	25	71,09	1.950	5.541,41
3,01 - 3,50	1.197	3.998,13	99	329,51	52	173,43	12	40,41	1.360	4.541,48
3,51 - 4,00	1.036	4.000,44	118	457,96	76	295,13	21	82,64	1.251	4.836,17
4,01 - 4,50	792	3.434,87	69	299,31	74	322,83	14	61,16	949	4.118,17
4,51 - 5,00	818	3.976,96	86	420,26	127	620,86	19	92,83	1.050	5.110,91
5,01 - 7,50	2.224	13.725,81	257	1.612,62	557	3.563,52	55	339,97	3.093	19.241,92
7,51 - 10,00	1.132	9.877,35	205	1.817,84	590	5.255,98	26	232,52	1.953	17.183,69
10,01 - 12,50	525	5.961,41	97	1.105,38	343	3.896,67	11	122,29	976	11.085,75
12,51 - 15,00	380	5.240,64	87	1.213,87	221	3.050,51	7	98,78	695	9.603,80
15,01 - 20,00	404	7.003,25	133	2.344,63	197	3.460,28	10	183,83	744	12.991,99
20,01 - 25,00	94	2.128,89	84	1.921,22	68	1.528,85	6	136,65	252	5.715,61
25,01 - 30,00	90	2.495,02	54	1.494,35	46	1.253,30	1	25,94	191	5.268,61
30,01 - 40,00	59	2.086,86	61	2.109,04	32	1.113,65	1	31,21	153	5.340,76
40,01 - 50,00	29	1.307,18	45	2.021,59	5	223,90	3	137,61	82	3.690,28
50,01 - 75,00	16	953,31	65	4.026,11	13	808,95	—	—	94	5.788,37
75,01 - 100,00	10	846,05	50	4.280,22	2	162,50	—	—	62	5.288,77
100,01 - 150,00	11	1.343,01	43	5.424,37	1	127,50	—	—	55	6.894,88
150,01 - 200,00	—	—	18	3.102,29	—	—	—	—	18	3.102,29
200,01 - 250,00	1	249,00	15	3.314,65	—	—	—	—	16	3.563,65
250,01 - 500,00	2	566,62	45	15.951,42	—	—	—	—	47	16.518,04
500,01 - 1.000,00	—	—	21	15.491,84	—	—	—	—	21	15.491,84
1.000,01 - 2.500,00	—	—	18	28.704,72	—	—	—	—	18	28.704,72
oltre 2.500	—	—	8	33.544,03	—	—	—	—	8	33.544,03
TOTALE	23.769	89.920,10	3.410	133.204,04	2.584	26.241,89	452	1.973,65	30.215	251.339,68

TAV. 2 — Aziende per titolo di possesso dei terreni

Superficie in ettari

FORME DI CONDUZIONE ZONE ALTIMETRICHE	T O T A L E					SOLO PROPRIETÀ		SOLO AFFITTO		PARTE IN PROPRIETÀ E PARTE IN AFFITTO			
	Aziende	Superficie				Aziende	Superficie	Aziende	Superficie	Aziende	Superficie		
		proprietà	affitto	altri titoli	Totale						proprietà	affitto	Totale
CONDUZIONE DIRETTA DEL COLTIVATORE	23.755	78.535,09	10.087,85	1.297,16	89.920,10	16.785	59.009,90	719	1.295,00	5.421	18.118,85	8.685,19	26.804,04
Montagna	16.855	61.418,11	8.141,74	1.214,74	70.774,59	11.147	44.478,29	463	758,26	4.470	15.573,27	7.283,52	22.856,79
Collina	6.900	17.116,98	1.946,11	82,42	19.145,51	5.638	14.531,61	256	536,74	951	2.545,58	1.401,67	3.947,25
CONDUZIONE CON SALARIATI E/O COMPARTICIPANTI	3.410	128.915,26	553,78	3.785,05	133.204,04	3.089	125.569,94	28	295,78	90	1.077,46	251,34	1.328,80
Montagna	2.231	109.552,52	250,09	3.271,79	113.074,40	2.007	106.571,08	11	67,67	62	810,64	175,84	986,48
Collina	1.179	19.362,74	303,64	463,26	20.129,64	1.082	18.998,86	17	228,11	28	266,82	75,50	342,32
CONDUZIONE A COLONIA PAR- ZIARIA APPODERATA	2.584	25.199,80	410,83	631,26	26.241,89	2.390	24.109,73	2	196,69	95	1.076,87	214,14	1.291,01
Montagna	1.171	11.928,73	207,42	304,91	12.441,06	1.077	11.262,62	14	109,07	41	654,41	98,35	752,76
Collina	1.413	13.271,07	203,41	326,35	13.800,83	1.313	12.847,11	9	87,62	54	422,46	115,79	538,25
ALTRA FORMA DI CONDUZIONE	451	1.892,69	13,80	67,16	1.973,65	427	1.827,43	3	6,30	6	50,41	7,30	57,71
Montagna	221	1.291,55	5,00	30,04	1.326,59	209	1.251,20	—	—	4	25,50	4,80	30,30
Collina	230	601,14	8,80	37,12	647,06	218	576,23	3	6,30	2	24,91	2,50	27,41
TOTALE	30.200	234.542,84	11.066,21	5.730,63	251.339,68	22.691	210.517,00	773	1.793,77	5.612	20.323,59	9.157,97	29.481,56
MONTAGNA	20.478	184.190,91	8.604,25	4.821,48	197.616,64	14.440	163.563,19	488	935,00	4.577	17.063,82	7.562,51	24.626,33
COLLINA	9.722	50.351,93	2.461,96	909,15	53.723,04	8.251	46.953,81	285	858,77	1.035	3.259,77	1.595,46	4.855,23

TAV. 3 — Aziende per frammentazione in corpi di terreno

Superficie in ettari

FORME DI CONDUZIONE ZONE ALTIMETRICHE	AZIENDE COSTITUTE DA UN UNICO CORPO		AZIENDE I CUI TERRENI SONO FRAMMENTATI IN CORPI													
			2		3		4		5		6		7		8	
	Aziende	Superficie	Aziende	Superficie	Aziende	Superficie	Aziende	Superficie	Aziende	Superficie	Aziende	Superficie	Aziende	Superficie	Aziende	Superficie
CONDUZIONE DIRETTA DEL COLTIVATORE	4.245	7.286,71	3.781	7.803,28	3.376	9.066,73	2.813	8.874,57	2.108	7.761,54	1.724	6.845,44	1.124	5.022,81	942	4.893,03
Montagna	2.009	3.783,63	2.112	4.227,60	2.181	5.476,56	2.115	6.284,00	1.665	5.876,27	1.431	5.449,56	986	4.244,94	863	4.348,00
Collina	2.236	3.503,08	1.669	3.575,68	1.195	3.590,17	698	2.590,57	443	1.885,27	293	1.395,88	138	777,87	79	545,03
CONDUZIONE CON SALARIATI E/O COMPARTICIPANTI . .	1.037	24.584,30	566	3.770,78	445	8.982,13	269	10.397,24	211	4.365,51	151	9.143,06	104	3.422,37	90	2.995,10
Montagna	514	19.360,58	305	2.003,35	298	5.814,32	186	8.056,36	161	2.782,71	116	7.978,32	88	2.686,41	73	1.695,87
Collina	523	5.223,72	261	1.767,43	147	3.167,81	83	2.340,88	50	1.582,80	35	1.164,74	16	735,96	17	1.299,23
CONDUZIONE A COLONIA PARZIARIA APPODERATA . . .	1.350	13.525,02	580	5.716,01	303	2.850,55	143	1.451,45	80	714,76	34	341,30	17	187,83	18	223,12
Montagna	558	5.642,74	244	2.496,85	146	1.344,50	79	899,36	44	392,53	24	260,38	11	128,03	13	161,62
Collina	792	7.882,28	336	3.219,16	157	1.506,05	64	552,09	36	322,23	10	80,92	6	59,80	5	61,50
ALTRA FORMA DI CONDUZIONE	196	530,63	80	223,84	47	190,28	34	159,33	24	143,57	12	57,09	11	77,99	5	66,51
Montagna	46	180,63	32	97,49	26	104,50	27	133,71	23	141,57	12	57,09	10	63,99	4	42,60
Collina	150	350,00	48	126,35	21	85,78	7	25,62	1	2,06	—	—	1	14,00	1	23,91
TOTALE	6.828	45.926,66	5.007	17.513,91	4.171	21.089,69	3.259	20.882,59	2.423	12.985,38	1.921	16.386,89	1.256	8.711,00	1.055	8.177,76
MONTAGNA	3.127	28.967,58	2.693	8.825,29	2.651	12.739,88	2.407	15.373,43	1.893	9.193,08	1.583	13.745,35	1.095	7.123,37	953	6.248,09
COLLINA	3.701	16.959,08	2.314	8.688,62	1.520	8.349,81	852	5.509,16	530	3.792,30	338	2.641,54	161	1.587,63	102	1.929,67

AZIENDE I CUI TERRENI SONO FRAMMENTATI IN CORPI

	9		10		11 - 15			16 - 20			21 - 50			oltre 50		
					Aziende	Corpi	Superficie	Aziende	Corpi	Superficie	Aziende	Corpi	Superficie	Aziende	Corpi	Superficie
	Aziende	Superficie	Aziende	Superficie	Aziende	Corpi	Superficie	Aziende	Corpi	Superficie	Aziende	Corpi	Superficie	Aziende	Corpi	Superficie
CONDUZIONE DIRETTA DEL COLTIVATORE	442	2.451,05	982	5.992,68	1.317	17.354	10.997,20	512	9.381	5.258,62	366	10.766	6.451,67	23	1.467	1.214,77
Montagna	395	2.101,10	935	5.618,83	1.270	16.773	10.540,08	506	9.278	5.175,38	364	10.705	6.433,87	23	1.467	1.214,77
Collina	47	349,95	47	373,85	47	581	457,12	6	103	83,24	2	61	17,80	—	—	—
CONDUZIONE CON SALARIATI E/O COMPARTICIPANTI . .	49	442,81	91	4.067,72	163	2.142	6.342,29	84	1.521	7.485,45	125	4.145	21.326,21	25	2.071	25.379,57
Montagna	39	270,03	81	3.409,84	147	1.938	6.139,36	76	1.382	6.389,88	122	4.036	21.107,80	25	2.071	25.379,57
Collina	10	172,28	10	657,88	16	204	702,93	8	139	1.095,57	3	109	218,41	—	—	—
CONDUZIONE A COLONIA PARZIARIA APPODERATA . . .	9	77,64	8	194,30	19	238	364,66	11	196	231,62	12	346	363,63	—	—	—
Montagna	6	48,81	8	194,30	16	204	301,69	11	196	231,62	11	321	338,63	—	—	—
Collina	3	28,83	—	—	3	34	62,97	—	—	—	1	25	25,00	—	—	—
ALTRA FORMA DI CONDUZIONE	7	48,48	8	81,01	11	147	94,64	6	110	88,15	9	274	163,75	1	105	48,40
Montagna	7	48,46	8	81,01	11	147	94,64	6	110	88,15	8	241	144,35	1	105	48,40
Collina	—	—	—	—	—	—	—	—	—	—	1	33	19,40	—	—	—
TOTALE	507	3.019,46	1.089	10.335,71	1.510	19.881	18.298,79	613	11.208	13.063,84	512	15.531	28.305,26	49	3.643	26.642,74
MONTAGNA	447	2.468,40	1.032	9.303,98	1.444	19.062	17.075,77	599	10.966	11.885,03	505	15.303	28.024,65	49	3.643	26.642,74
COLLINA	60	551,06	57	1.031,73	66	819	1.223,02	14	242	1.178,81	7	228	280,61	—	—	—

TAV. 4 — Aziende secondo alcune coltivazioni praticate (a)

Superficie in ettari

FORME DI CONDUZIONE ZONE ALTIMETRICHE	AZIENDE CHE PRATICANO LA COLTIVAZIONE DI													
	Frumento			Foraggiere						Vite				
	Aziende	Superficie		Prati avvicendati ed erbai			Prati permanenti e pascoli			Coltura specializzata (vigneto)			Coltura promiscua	
		totale delle aziende	a frumento	Aziende	Superficie totale delle aziende	a prati avvicendati ed erbai	Aziende	Superficie totale delle aziende	a prati permanent e pascoli	Aziende	Superficie totale delle aziende	a vigneto	Aziende	Superficie totale delle aziende
CONDUZIONE DIRETTA DEL COLTIVATORE	17.762	78.222,75	16.144,15	13.208	64.951,30	14.701,11	13.002	66.351,01	24.258,74	2.356	11.236,80	892,23	14.318	49.173,25
Montagna	13.090	62.487,68	11.795,76	9.258	51.053,75	9.505,82	11.268	59.012,89	22.040,22	1.891	9.340,97	454,47	8.987	33.940,98
Collina	4.672	15.735,07	4.348,39	3.950	13.897,55	5.195,29	1.734	7.338,12	2.218,52	465	1.895,83	437,76	5.331	15.232,27
CONDUZIONE CON SALARIATI E/O COMPARTICIPANTI	1.574	23.410,92	2.599,92	1.365	23.871,99	4.179,08	1.794	98.909,16	48.248,71	286	7.439,66	292,07	1.441	15.169,05
Montagna	973	15.838,63	1.338,14	778	16.180,73	2.092,71	1.493	85.614,05	44.449,24	188	5.002,97	94,70	700	8.725,70
Collina	601	7.572,29	1.261,78	587	7.691,26	2.086,37	301	13.295,11	3.799,47	98	2.436,69	197,37	741	6.443,35
CONDUZIONE A COLONIA PAR- ZIARIA APPODERATA	2.548	25.936,82	7.205,30	2.468	25.019,48	9.366,25	887	11.443,83	2.590,06	138	1.566,65	136,63	2.262	21.762,98
Montagna	1.162	12.325,22	3.406,40	1.122	11.849,02	4.065,62	403	5.679,32	1.463,66	39	458,05	29,72	1.039	10.163,12
Collina	1.386	13.611,60	3.798,90	1.346	13.170,46	5.300,63	484	5.764,51	1.126,40	99	1.111,60	106,91	1.223	11.599,86
ALTRA FORMA DI CONDUZIONE	350	1.701,32	391,22	295	1.483,85	385,39	207	1.311,24	445,01	30	220,12	18,42	333	1.307,03
Montagna	188	1.207,71	246,80	142	978,91	184,65	151	1.050,94	354,65	21	191,50	12,95	155	876,88
Collina	162	493,61	144,42	153	504,94	200,74	56	260,30	90,36	9	28,62	5,47	178	430,15
TOTALE	22.234	129.271,81	26.340,59	17.336	115.326,62	28.631,83	15.890	178.015,24	75.542,52	2.810	20.466,23	1.339,35	18.354	87.412,31
MONTAGNA	15.413	91.859,24	16.787,10	11.300	80.062,41	15.848,80	13.315	151.357,20	68.307,77	2.139	14.993,49	591,84	10.881	53.706,68
COLLINA	6.821	37.412,57	9.553,49	6.036	35.264,21	12.783,03	2.575	26.658,04	7.234,75	671	5.472,74	747,51	7.473	33.705,63

(a) Cfr. Avvertenze particolari.

TAV. 5 — Aziende per dotazione di bestiame

Superficie in ettari

FORME DI CONDUZIONE ZONE ALTIMETRICHE	AZIENDE CON BESTIAME							AZIENDE SENZA BESTIAME		TOTALE	
	Aziende		Capi					Numero	Superficie	Aziende	Superficie
	Numero	Superficie	Bovini	Bufalini	Ovini e caprini	Suini	Equini				
CONDUZIONE DIRETTA DEL COLTIVATORE	15.898	72.685,62	24.221	—	85.700	17.133	11.615	7.871	17.234,48	23.769	89.920,10
Montagna	11.600	57.814,51	17.642	—	75.846	11.493	9.185	5.263	12.960,08	16.863	70.774,59
Collina	4.298	14.871,11	6.579	—	9.854	5.640	2.430	2.608	4.274,40	6.906	19.145,51
CONDUZIONE CON SALARIATI E/O COMPARTICIPANTI	553	15.611,80	2.270	—	8.843	896	363	2.857	117.592,24	3.410	133.204,04
Montagna	311	9.825,88	1.050	—	6.489	463	214	1.920	103.248,52	2.231	113.074,40
Collina	242	5.785,92	1.220	—	2.354	433	149	937	14.343,72	1.179	20.129,64
CONDUZIONE A COLONIA PAR- ZIARIA APPODERATA	2.544	26.013,75	17.022	—	4.608	7.918	675	40	228,14	2.584	26.241,89
Montagna	1.160	12.360,40	8.565	—	2.696	4.526	276	11	80,66	1.171	12.441,06
Collina	1.384	13.653,35	8.457	—	1.912	3.392	399	29	147,48	1.413	13.800,83
ALTRA FORMA DI CONDUZIONE	126	816,28	279	—	1.056	95	62	326	1.157,37	452	1.973,65
Montagna	59	507,85	184	—	602	38	39	162	818,74	221	1.326,59
Collina	67	308,43	95	—	454	57	23	164	338,63	231	647,06
TOTALE	19.121	115.127,45	43.792	—	100.207	26.042	12.715	11.094	136.212,23	30.215	251.339,68
MONTAGNA	13.130	80.508,64	27.441	—	85.633	16.520	9.714	7.356	117.108,00	20.486	197.616,64
COLLINA	5.991	34.618,81	16.351	—	14.574	9.522	3.001	3.738	19.104,23	9.729	53.723,04



TAVOLE ANALITICHE

TAV. 6 - Aziende per classe di superficie e titolo di possesso dei terreni

Superficie in ettari

A - TOTALE

Table with columns: CLASSI DI SUPERFICIE DELLE AZIENDE (Ettari), SOLO PROPRIETÀ, SOLO AFFITTO, SOLO ALTRI TITOLI, PARTE IN PROPRIETÀ E PARTE IN AFFITTO, PARTE IN PROPRIETÀ E PARTE AD ALTRI TITOLI. Rows include surface area classes from 'Fino a 0,10' to 'oltre 2.500' and a 'TOTALE' row.

Table with columns: PARTE IN AFFITTO E PARTE AD ALTRI TITOLI, PARTE IN PROPRIETÀ, PARTE IN AFFITTO E PARTE AD ALTRI TITOLI, T O T A L E. Rows include surface area classes from 'Fino a 0,10' to 'oltre 2.500' and a 'TOTALE' row.

TAV. 7 — Aziende per classe di superficie

Superf.
A - T C

CLASSI DI SUPERFICIE DELE AZIENDE <i>Ettari</i>	AZIENDE COSTI- TUTE DA UN UNICO CORPO		AZIENDE I CUI TERRENI SO:															
			2		3		4		5		6		7		8		9	
	Aziende	Superficie	Aziende	Superficie	Aziende	Superficie	Aziende	Superficie	Aziende	Superficie	Aziende	Superficie	Aziende	Superficie	Aziende	Superficie	Aziende	Superficie
Fino a 0,10	239	18,07	36	3,11	4	0,20	—	—	—	—	—	—	—	—	—	—	—	—
0,11 - 0,20 .	497	82,67	151	25,74	28	4,98	8	1,44	—	—	—	—	—	—	—	—	—	—
0,21 - 0,30 .	400	108,38	172	45,78	51	13,55	10	2,71	5	1,38	—	—	—	—	—	—	—	—
0,31 - 0,40 .	344	128,14	216	80,04	79	29,30	39	14,33	10	3,73	4	1,47	—	—	—	—	—	—
0,41 - 0,50 .	503	244,32	352	170,84	158	76,65	75	36,21	26	12,67	12	5,85	4	1,97	2	1,00	—	—
0,51 - 0,75 .	497	320,19	419	268,54	272	173,77	139	89,69	66	42,47	27	17,92	9	6,00	5	3,39	1	0,
0,76 - 1,00 .	771	715,75	614	566,05	437	402,01	257	235,31	155	145,01	102	96,36	40	37,27	19	18,25	1	1,
1,01 - 1,50 .	677	897,17	651	857,28	664	879,50	441	583,76	288	381,80	198	261,26	114	152,36	55	71,87	27	34,
1,51 - 2,00 .	416	773,57	488	890,60	477	871,06	385	711,92	294	546,04	203	370,50	117	216,23	84	153,06	51	92,
2,01 - 2,50 .	220	515,58	312	727,60	364	853,32	325	754,43	250	583,71	223	519,02	121	282,18	96	225,37	31	73,
2,51 - 3,00 .	226	648,16	238	679,66	280	796,27	306	864,00	235	664,87	205	578,81	130	368,91	96	272,17	42	118,
3,01 - 3,50 .	99	332,23	150	502,73	190	636,21	222	744,34	160	534,65	126	417,67	105	348,71	80	265,37	40	133,
3,51 - 4,00 .	139	540,85	124	481,48	177	686,36	186	719,45	132	508,47	135	522,68	86	331,62	66	254,74	39	149,
4,01 - 4,50 .	82	355,55	89	387,80	107	465,28	117	509,77	117	504,53	98	423,96	68	296,03	67	291,15	34	146,
4,51 - 5,00 .	139	679,35	108	523,70	130	634,30	115	560,88	114	556,18	86	417,59	64	311,91	71	345,75	26	126,
5,01 - 7,50 .	431	2.732,11	327	2.040,51	296	1.837,97	275	1.691,29	289	1.785,69	263	1.612,48	207	1.259,44	199	1.239,58	98	616,
7,51 - 10,00 .	391	3.474,82	214	1.888,46	204	1.806,19	153	1.352,65	130	1.148,72	108	930,98	86	754,19	88	758,39	49	422,
10,01 - 12,50 .	237	2.683,74	106	1.203,75	70	788,10	63	718,22	40	459,79	46	519,39	26	298,21	40	460,17	32	361,
12,51 - 15,00 .	153	2.117,86	91	1.258,25	52	716,60	45	618,10	28	388,54	31	435,80	29	395,28	25	344,22	9	124,
15,01 - 20,00 .	163	2.860,35	70	1.232,51	57	1.024,74	39	677,35	34	591,19	26	439,75	18	324,07	30	510,02	17	293,
20,01 - 25,00 .	52	1.176,32	26	585,92	22	509,76	14	316,25	12	271,24	6	131,00	9	195,39	12	270,57	2	45,
25,01 - 30,00 .	38	1.058,49	18	491,88	11	303,27	7	189,93	6	161,68	4	109,62	5	139,98	9	250,17	5	144,
30,01 - 40,00 .	23	811,24	13	459,36	9	321,42	10	348,24	8	266,65	4	146,29	6	198,97	3	105,80	—	—
40,01 - 50,00 .	15	677,42	3	139,80	8	372,61	2	89,00	3	132,41	2	90,50	1	50,00	1	42,00	3	135,
50,01 - 75,00 .	24	1.520,82	11	686,72	9	526,58	5	304,56	4	241,38	3	198,20	2	130,63	—	—	—	—
75,01 - 100,00 .	13	1.051,98	1	83,00	3	257,00	2	170,32	7	615,88	1	75,66	4	334,00	2	176,00	—	—
100,01 - 150,00 .	12	1.445,25	3	398,50	5	646,35	4	502,16	4	490,60	1	124,00	2	212,23	—	—	—	—
150,01 - 200,00 .	1	173,57	2	335,30	1	178,00	4	657,31	—	—	2	350,86	—	—	—	—	—	—
200,01 - 250,00 .	3	656,90	1	207,00	—	—	4	890,24	—	—	—	—	—	—	2	410,16	—	—
250,01 - 500,00 .	12	4.179,52	1	292,00	3	1.379,61	2	662,71	5	1.444,10	3	871,36	1	402,00	2	792,56	—	—
500,01 - 1.000,00 .	7	5.301,75	—	—	1	652,00	3	2.024,02	1	502,00	1	524,00	2	1.663,42	1	916,00	—	—
1.000,01 - 2.500,00 .	2	2.414,34	—	—	2	3.246,73	2	3.842,00	—	—	—	—	—	—	—	—	—	—
oltre 2.500	2	5.230,20	—	—	—	—	—	—	—	—	1	6.193,91	—	—	—	—	—	—
TOTALE . . .	6.828	45.926,66	5.007	17.513,91	4.171	21.089,69	3.259	20.882,59	2.423	12.985,38	1.921	16.386,89	1.256	8.711,00	1.055	8.177,76	507	3.019.

rammentazione in corpi di terreno

tari

E

AMMENTATI IN CORPI

TOTALE

n.	10			11 - 15			16 - 20			21 - 25			26 - 50			oltre 50			TOTALE		
	Superficie	Aziende	Corpi	Superficie	Aziende	Corpi	Superficie	Aziende	Corpi	Superficie	Aziende	Corpi	Superficie	Aziende	Corpi	Superficie	Aziende	Corpi	Superficie		
—	—	—	—	—	—	—	—	—	—	—	—	—	—	—	—	—	279	323	21,38		
—	—	—	—	—	—	—	—	—	—	—	—	—	—	—	—	—	684	915	114,83		
—	—	—	—	—	—	—	—	—	—	—	—	—	—	—	—	—	638	962	171,80		
—	—	—	—	—	—	—	—	—	—	—	—	—	—	—	—	—	692	1.243	257,01		
—	—	—	—	—	—	—	—	—	—	—	—	—	—	—	—	—	1.132	2.227	549,51		
2	1,31	—	—	—	—	—	—	—	—	—	—	—	—	—	—	—	1.437	3.331	923,93		
3	12,16	5	57	4,80	—	—	—	—	—	—	—	—	—	—	—	—	2.414	6.353	2.233,97		
2	57,30	17	208	22,86	4	72	4,99	1	25	1,25	—	—	—	—	—	—	3.179	10.569	4.205,96		
1	115,15	40	511	74,14	2	37	3,70	2	46	3,65	—	—	—	—	—	—	2.620	10.205	4.821,84		
2	168,54	60	746	137,88	10	167	23,87	2	45	4,76	1	40	2,50	—	—	—	2.087	9.436	4.872,31		
2	264,99	74	937	211,04	18	309	51,76	4	90	11,11	4	162	11,30	—	—	—	1.950	9.645	5.541,41		
7	323,13	77	1.006	256,83	13	230	42,92	1	22	3,37	—	—	—	—	—	—	1.360	7.376	4.541,48		
1	235,38	76	1.005	290,39	24	446	92,02	3	64	11,52	3	114	11,60	—	—	—	1.251	6.852	4.836,17		
6	287,96	74	982	319,57	26	461	113,20	2	46	8,55	2	73	8,77	—	—	—	949	5.762	4.118,17		
2	301,71	91	1.195	439,35	32	587	155,87	8	179	38,59	4	144	19,56	—	—	—	1.050	6.266	5.110,91		
2	1.247,75	336	4.418	2.093,01	116	2.154	736,03	23	542	149,19	31	984	199,98	—	—	—	3.093	20.137	19.241,92		
1	1.231,57	233	3.060	2.052,81	99	1.804	858,23	27	631	242,92	30	971	261,08	—	—	—	1.953	12.964	17.183,69		
9	558,17	133	1.782	1.508,41	83	1.525	946,98	24	553	271,59	27	887	307,59	—	—	—	976	7.414	11.085,75		
4	467,23	96	1.289	1.320,41	48	883	666,18	22	505	305,54	30	1.003	418,02	2	123	27,75	695	5.624	9.603,80		
8	815,67	88	1.192	1.518,76	67	1.198	1.165,63	37	863	655,55	47	1.565	829,99	3	179	52,73	744	6.952	12.991,99		
5	340,70	26	344	577,94	17	321	399,61	12	287	278,52	23	777	527,73	4	262	89,66	252	2.640	5.715,61		
6	164,10	25	348	692,30	19	356	512,96	7	166	192,47	27	968	746,22	4	241	111,38	191	2.480	5.268,61		
0	327,50	21	281	732,79	9	170	312,19	8	184	279,84	28	1.088	991,63	1	96	38,84	153	2.165	5.340,76		
2	91,00	13	180	588,71	6	114	265,50	1	25	40,50	14	500	617,10	8	635	357,83	82	1.596	3.690,28		
2	129,36	9	126	546,66	6	110	366,53	2	49	119,08	14	560	842,79	3	205	175,06	94	1.215	5.788,37		
7	651,68	5	64	422,66	3	57	257,35	2	46	157,43	5	177	434,06	7	475	601,75	62	1.006	5.288,77		
1	113,50	6	83	778,33	5	95	653,09	1	24	121,75	10	362	1.279,02	1	51	130,10	55	714	6.894,88		
1	155,15	1	14	163,00	1	17	152,10	1	22	196,91	2	61	373,98	2	166	366,11	18	326	3.102,29		
1	245,00	1	15	239,50	1	20	218,94	2	47	446,51	1	30	249,00	—	—	—	16	159	3.563,65		
1	300,70	2	23	837,72	3	55	1.182,28	1	23	400,00	7	287	2.520,42	4	296	1.253,06	47	791	16.518,04		
—	—	—	—	—	—	—	—	1	22	611,93	1	49	601,94	3	373	2.694,78	21	499	15.491,84		
1	1.729,00	1	15	2.468,92	—	—	—	3	68	5.132,85	3	129	4.514,76	4	285	5.356,12	18	523	28.704,72		
—	—	—	—	—	1	20	3.881,91	—	—	—	1	26	2.850,44	3	256	15.387,57	8	310	33.544,03		
19	10.335,71	1.510	19.881	18.288,79	613	11.208	13.063,84	197	4.574	9.685,78	315	10.957	18.619,48	49	3.643	26.642,74	30.200	148.980	251.339,68		

TAV. 8 — Aziende per classe di superficie e principali coltivazioni praticate (a)

Superficie in ettari

A - TOTALE

CLASSI DI SUPERFICIE DELLE AZIENDE Ettari	TOTALE		AZIENDE CHE PRATICANO LA COLTIVAZIONE DI													
	Aziende	Superficie	Frumento			Foraggiere						Vite				
			Aziende	Superficie		Prati avvicendati ed erbai			Prati permanenti e pascoli			Coltura specializzata (vigneto)		Coltura promiscua		
				totale delle aziende	a frumento	Aziende	totale delle aziende	a prati avvicen- dati ed erbai	Aziende	totale delle aziende	a prati perma- nenti e pascoli	Aziende	totale delle aziende	a vigneto	Aziende	Superficie totale delle aziende
Fino a 0,10	279	21,38	33	2,57	1,98	26	2,01	1,64	28	2,24	1,60	18	1,53	1,31	114	8,92
0,11 - 0,20	684	114,83	147	25,45	18,69	117	19,78	14,22	158	27,18	21,12	33	5,21	3,88	294	49,08
0,21 - 0,30	638	171,80	210	56,61	35,48	145	38,53	26,22	168	44,82	32,15	25	6,94	4,56	324	87,01
0,31 - 0,40	692	257,01	288	106,31	59,41	216	79,21	47,46	169	62,47	42,19	41	15,33	7,22	412	152,11
0,41 - 0,50	1.132	549,51	526	255,68	131,65	306	147,97	87,98	350	169,94	112,81	79	38,60	15,25	637	308,35
0,51 - 0,75	1.437	923,93	748	483,61	218,92	517	332,48	158,51	471	302,24	167,61	65	41,90	16,92	893	575,85
0,76 - 1,00	2.414	2.233,97	1.405	1.305,71	527,02	954	881,92	403,55	872	813,06	415,68	159	149,56	43,35	1.509	1.393,97
1,01 - 1,50	3.179	4.205,96	2.183	2.889,81	1.012,76	1.446	1.905,84	766,19	1.372	1.824,71	870,61	280	371,66	88,79	2.033	2.691,41
1,51 - 2,00	2.620	4.821,84	1.977	3.635,88	1.170,61	1.374	2.531,78	894,42	1.291	2.380,13	982,46	267	492,98	78,03	1.669	3.070,92
2,01 - 2,50	2.087	4.872,31	1.654	3.862,53	1.129,94	1.142	2.664,38	848,92	1.161	2.716,50	1.057,80	220	512,82	73,92	1.300	3.028,91
2,51 - 3,00	1.950	5.541,41	1.643	4.668,40	1.319,81	1.206	3.423,28	1.035,41	1.132	3.218,79	1.154,72	210	599,53	70,06	1.220	3.472,77
3,01 - 3,50	1.360	4.541,48	1.168	3.903,52	1.020,23	893	2.983,87	837,68	829	2.772,94	993,35	163	542,25	69,84	881	2.940,14
3,51 - 4,00	1.251	4.836,17	1.057	4.087,29	1.081,01	857	3.315,01	942,03	767	2.965,26	1.024,05	158	608,03	53,86	783	3.032,96
4,01 - 4,50	949	4.118,17	841	3.648,10	909,31	701	3.043,53	902,24	613	2.660,06	899,05	103	445,24	41,94	609	2.645,30
4,51 - 5,00	1.050	5.110,91	948	4.612,32	1.161,72	790	3.847,93	1.106,36	651	3.168,75	1.023,14	108	524,67	60,33	698	3.400,89
5,01 - 7,50	3.093	19.241,92	2.812	17.492,49	4.231,63	2.445	15.248,19	4.120,89	2.063	12.859,86	4.198,61	325	2.016,54	156,96	1.984	12.334,56
7,51 - 10,00	1.953	17.183,69	1.753	15.400,47	3.585,82	1.582	13.926,85	4.065,48	1.267	11.114,58	3.658,33	176	1.531,61	130,22	1.219	10.765,36
10,01 - 12,50	976	11.085,75	886	10.064,38	2.125,05	811	9.204,07	2.681,03	644	7.328,47	2.503,23	100	1.125,43	89,64	589	6.671,27
12,51 - 15,00	695	9.603,80	627	8.647,01	1.618,52	571	7.868,63	2.202,11	507	7.020,14	2.401,52	73	1.010,66	45,08	394	5.435,66
15,01 - 20,00	744	12.991,99	644	11.238,09	1.823,07	593	10.358,67	2.284,11	578	10.065,30	3.608,63	70	1.237,37	50,07	380	6.636,46
20,01 - 25,00	252	5.715,61	209	4.746,39	710,44	192	4.356,20	994,55	202	4.582,89	1.502,57	32	737,89	35,89	137	3.092,97
25,01 - 30,00	191	5.268,61	158	4.368,89	578,43	145	3.990,96	878,86	151	4.170,69	1.562,77	37	1.024,25	58,15	83	2.284,55
30,01 - 40,00	153	5.340,76	116	4.037,70	442,69	112	3.922,11	623,52	126	4.394,99	1.487,82	21	714,04	69,37	71	2.461,60
40,01 - 50,00	82	3.690,28	60	2.706,35	268,90	59	2.668,32	364,55	63	2.830,64	1.073,10	10	454,53	6,98	36	1.605,55
50,01 - 75,00	94	5.788,37	61	3.725,66	339,31	56	3.460,02	569,62	63	3.856,83	1.449,29	11	657,06	10,43	39	2.395,81
75,01 - 100,00	62	5.288,77	35	3.001,65	163,20	34	2.945,27	277,64	51	4.367,52	1.618,14	10	848,48	12,45	19	1.632,76
100,01 - 150,00	55	6.894,88	21	2.607,47	156,19	20	2.433,37	290,66	42	5.251,28	2.665,75	6	766,85	18,15	13	1.583,73
150,01 - 200,00	18	3.102,29	7	1.192,82	121,80	6	1.044,13	214,80	15	2.612,98	1.322,24	3	514,57	4,10	4	681,82
200,01 - 250,00	16	3.563,65	5	1.102,32	75,00	4	908,00	34,50	15	3.329,27	1.665,23	1	245,00	0,30	5	1.113,00
250,01 - 500,00	47	16.518,04	9	2.974,91	232,00	11	3.397,91	405,68	34	11.575,64	5.193,77	3	804,28	1,90	4	1.187,20
500,01 - 1.000,00	21	15.491,84	3	2.421,42	70,00	4	3.022,40	67,00	17	13.201,91	6.421,67	3	2.421,42	10,50	1	671,42
1.000,01 - 2.500,00	18	28.704,72	—	—	—	1	1.354,00	484,00	13	21.287,66	11.033,73	—	—	—	—	—
oltre 2.500	8	33.544,03	—	—	—	—	—	—	7	25.036,06	13.377,78	—	—	—	—	—
TOTALE	30.200	251.339,68	22.234	129.271,81	26.340,59	17.336	115.326,52	28.631,83	15.890	178.015,24	75.542,52	2.810	20.466,23	1.339,35	18.354	87.412,31

(a) Cfr. Avvertenze particolari.

Segue Tav. 8 - Aziende per classe di superficie e principali coltivazioni praticate

Superficie in ettari

Segue B - PER FORMA DI CONDUZIONE

Table header with columns for CLASSI DI SUPERFICIE DELLE AZIENDE, TOTALE, and AZIENDE CHE PRATICANO LA COLTIVAZIONE DI (Frumento, Foraggiere, Vite).

CONDUZIONE A COLONIA PARZIARIA APPODERATA

Table for CONDUZIONE A COLONIA PARZIARIA APPODERATA with columns for surface area classes and various agricultural metrics.

ALTRA FORMA DI CONDUZIONE

Table for ALTRA FORMA DI CONDUZIONE with columns for surface area classes and various agricultural metrics.

TAV. 9 — Aziende per classe

Superf
A — T

CLASSI DI SUPERFICIE DELLE AZIENDE Ettari	AZIENDE CON BESTIAME BOVINO								AZIENDE S		
	Aziende		Capi						Aziende		
	Numero	Superficie	Bovini		Altri				Numero	Superficie	
			Totale	di cui vacche da latte	Bufalini	Ovini e caprini	Suini	Equini			
Senza terreno agrario	2	—	8	—	—	—	—	2	2	12	—
fino a 0,10	5	0,37	8	2	—	4	—	3	3	65	—
0,11 - 0,20	20	3,33	29	5	—	1	—	13	16	179	30
0,21 - 0,30	16	4,29	37	4	—	22	—	11	15	167	40
0,31 - 0,40	29	10,73	45	2	—	32	—	22	23	194	70
0,41 - 0,50	64	31,58	123	12	—	81	—	56	53	315	150
0,51 - 0,75	118	74,94	202	30	—	103	—	95	74	460	290
0,76 - 1,00	270	249,59	506	47	—	1.041	—	227	179	784	720
1,01 - 1,50	511	684,10	946	132	—	547	—	478	345	1.176	1.550
1,51 - 2,00	649	1.196,59	1.264	159	—	1.250	—	607	470	935	1.710
2,01 - 2,50	698	1.636,44	1.435	161	—	2.500	—	757	526	674	1.560
2,51 - 3,00	811	2.311,71	1.860	228	—	2.946	—	901	561	595	1.680
3,01 - 3,50	628	2.101,46	1.570	160	—	1.683	—	786	451	397	1.320
3,51 - 4,00	618	2.391,06	1.682	224	—	1.853	—	795	434	318	1.220
4,01 - 4,50	532	2.309,55	1.558	200	—	2.155	—	735	362	225	970
4,51 - 5,00	653	3.179,71	2.006	171	—	2.484	—	964	422	205	990
5,01 - 7,50	2.038	12.755,90	7.666	734	—	6.955	—	3.459	1.279	517	3.170
7,51 - 10,00	1.420	12.492,15	7.209	623	—	6.516	—	3.271	868	219	1.910
10,01 - 12,50	725	8.240,72	4.407	390	—	5.601	—	1.814	440	104	1.170
12,51 - 15,00	508	6.996,73	3.233	338	—	3.475	—	1.313	353	72	990
15,01 - 20,00	515	8.993,52	3.185	372	—	5.363	—	1.193	409	80	1.380
20,01 - 25,00	160	3.624,38	1.338	249	—	1.571	—	508	114	22	490
25,01 - 30,00	123	3.391,12	1.054	223	—	1.630	—	320	122	18	490
30,01 - 40,00	86	3.005,37	657	89	—	1.773	—	301	87	15	520
40,01 - 50,00	43	1.933,38	452	82	—	2.264	—	102	70	4	180
50,01 - 75,00	41	2.513,29	589	134	—	857	—	117	41	9	520
75,01 - 100,00	27	2.327,85	236	55	—	842	—	70	49	6	510
100,01 - 150,00	12	1.483,68	225	87	—	786	—	21	21	8	950
150,01 - 200,00	6	1.070,28	121	39	—	162	—	13	8	1	150
200,01 - 250,00	5	1.147,50	35	2	—	882	—	7	11	1	200
250,01 - 500,00	4	1.154,32	89	5	—	51	—	26	24	6	1.700
500,01 - 1.000,00	1	1.000,00	17	7	—	400	—	4	2	—	—
1.000,01 - 2.500,00	—	—	—	—	—	—	—	—	—	—	—
oltre 2.500	—	—	—	—	—	—	—	—	—	—	—
TOTALE	11.338	88.315,64	43.792	4.966	—	55.830	—	18.991	7.834	7.783	26.8

Superficie e dotazione di bestiame

Uari
E

LAME BOVINO				TOTALE AZIENDE CON BESTIAME								AZIENDE SENZA BESTIAME		TOTALE	
Capi				Aziende		Capi						Numero	Superficie	Aziende	Superficie
Bovini	Ovini e caprini	Suini	Equini	Numero	Superficie	Bovini		Bufalini	Ovini e caprini	Suini	Equini				
						Totale	di cui vacche da latte								
—	1.835	15	14	14	—	8	—	—	1.835	17	16	1	—	15	—
—	191	67	10	70	5,54	8	2	—	195	70	13	209	15,84	279	21,38
—	125	173	48	199	33,58	29	5	—	126	186	64	485	81,25	684	114,83
—	124	162	49	183	49,42	37	4	—	146	173	64	455	122,38	638	171,80
—	255	194	56	223	82,29	45	2	—	287	216	79	469	174,72	692	257,01
—	992	300	113	379	184,60	123	12	—	1.073	356	166	753	364,91	1.132	549,51
—	1.083	423	205	578	369,84	202	30	—	1.186	518	279	859	554,09	1.437	923,93
—	1.925	743	381	1.054	974,69	506	47	—	2.966	970	560	1.360	1.259,28	2.414	2.233,97
—	2.824	1.029	697	1.687	2.236,87	946	132	—	3.371	1.507	1.042	1.492	1.969,09	3.179	4.205,96
—	2.651	778	621	1.584	2.912,49	1.264	159	—	3.901	1.385	1.091	1.036	1.909,35	2.620	4.821,84
—	4.326	584	485	1.372	3.205,83	1.435	161	—	6.826	1.341	1.011	715	1.666,48	2.087	4.872,31
—	2.769	527	435	1.406	3.997,32	1.860	228	—	5.715	1.428	996	544	1.544,09	1.950	5.541,41
—	1.970	405	319	1.025	3.421,79	1.570	160	—	3.653	1.191	770	335	1.119,69	1.360	4.541,48
—	1.622	282	248	936	3.620,75	1.682	224	—	3.475	1.077	682	315	1.215,42	1.251	4.836,17
—	1.868	171	181	757	3.285,57	1.558	200	—	4.023	906	543	192	832,60	949	4.118,17
—	1.228	198	163	858	4.172,36	2.006	171	—	3.712	1.162	585	192	938,55	1.050	5.110,91
—	4.287	424	408	2.555	15.928,72	7.666	734	—	11.242	3.883	1.687	538	3.313,20	3.093	19.241,92
—	2.670	223	167	1.639	14.404,78	7.209	623	—	9.186	3.494	1.035	314	2.778,99	1.953	17.183,69
—	795	100	79	829	9.411,22	4.407	390	—	6.396	1.914	519	147	1.674,53	976	11.085,75
—	717	64	38	580	7.995,25	3.233	338	—	4.192	1.377	391	115	1.608,55	695	9.603,80
—	2.169	81	58	595	10.383,21	3.185	372	—	7.532	1.274	467	149	2.608,78	744	12.991,99
—	430	17	17	182	4.118,37	1.338	249	—	2.001	525	131	70	1.597,24	252	5.715,61
—	755	42	17	141	3.888,84	1.054	223	—	2.385	362	139	50	1.379,77	191	5.268,61
—	260	18	12	101	3.527,22	657	89	—	2.033	319	99	52	1.813,53	153	5.340,76
—	220	3	1	47	2.113,88	452	82	—	2.484	105	71	35	1.576,40	82	3.690,28
—	3.846	11	18	50	3.045,46	589	134	—	4.703	128	59	44	2.742,91	94	5.788,37
—	542	1	7	33	2.842,21	236	55	—	1.384	71	56	29	2.446,56	62	5.288,77
—	1.416	9	15	20	2.441,04	225	87	—	2.202	30	36	35	4.453,84	55	6.894,88
—	—	—	3	7	1.224,28	121	39	—	162	13	11	11	1.878,01	18	3.102,29
—	80	2	—	6	1.352,50	35	2	—	962	9	11	10	2.211,15	16	3.563,65
—	402	5	16	10	2.897,60	89	5	—	453	31	40	37	13.620,44	47	16.518,04
—	—	—	—	1	1.000,00	17	7	—	400	4	2	28	14.491,84	21	15.491,84
—	—	—	—	—	—	—	—	—	—	—	—	18	28.704,72	18	28.704,72
—	—	—	—	—	—	—	—	—	—	—	—	8	33.544,03	8	33.544,03
—	44.377	7.051	4.881	19.121	115.127,45	43.792	4.966	—	100.207	26.042	12.715	11.094	136.212,23	30.215	251.339,68

