ISTITUTO CENTRALE DI STATISTICA

1° CENSIMENTO GENERALE DELL'AGRICOLTURA

15 APRILE 1961

PALERMO
BIBLIOTECA
N.
COLL. 147

VOLUME II

DATI PROVINCIALI

su alcune principali caratteristiche strutturali delle aziende

FASCICOLO 59

PROVINCIA DI LATINA

ISTITUTO CENTRALE DI STATISTICA
Ufficio Regionale per la Sicilia
Via Libertà, 37/i - Tel. 20.1072
PALERMO

Fasc. 59 - Provincia di Latina

ERRATA - CORRIGE

Pag.	Tav.	Sezione	Col.	Riga	Errata	Corrige
32	8	prima	13	14	408,31	1
35	9	seconda	ultima	30		408,21

I° Censimento generale dell'agricoltura

ROMA - 1962

Soc. A.B E.T.E - Via Prenestina, 683 - Roma

INDICE

CARTA PLANIMETRICA

AVVERTENZE . . . . . *Pag.* 5

TAVOLE INTRODUTTIVE

TAVOLA 1 – Aziende per forma di conduzione e classe di superficie . . . . . *Pag.* 11
TAVOLA 2 – Aziende per titolo di possesso dei terreni . . . . . » 11
TAVOLA 3 – Aziende per frammentazione in corpi di terreno . . . . . » 12
TAVOLA 4 – Aziende secondo alcune coltivazioni praticate . . . . . » 13
TAVOLA 5 – Aziende per dotazione di bestiame . . . . . » 13

TAVOLE ANALITICHE

TAVOLA 6 – Aziende per classe di superficie e titolo di possesso dei terreni . . . *Pag.* 17
A – Totale . . . . . » 17
B – Per forma di conduzione . . . . . » 18
C – Per zona altimetrica . . . . . » 20

TAVOLA 7 – Aziende per classe di superficie e frammentazione in corpi di terreno » 22
A – Totale . . . . . » 22
B – Per forma di conduzione . . . . . » 22
C – Per zona altimetrica . . . . . » 26

TAVOLA 8 – Aziende per classe di superficie e principali coltivazioni praticate . . » 30
A – Totale . . . . . » 30
B – Per forma di conduzione . . . . . » 30
C – Per zona altimetrica . . . . . » 32

TAVOLA 9 – Aziende per classe di superficie e dotazione di bestiame . . . . . » 34
A – Totale . . . . . » 34
B – Per forma di conduzione . . . . . » 34
C – Per zona altimetrica . . . . . » 38

TAVOLA 10 – Aziende per forma di conduzione, classe di superficie e regione agraria » 42
TAVOLA 11 – Aziende per forma di conduzione e comune . . . . . » 45

PROVINCIA DI LATINA

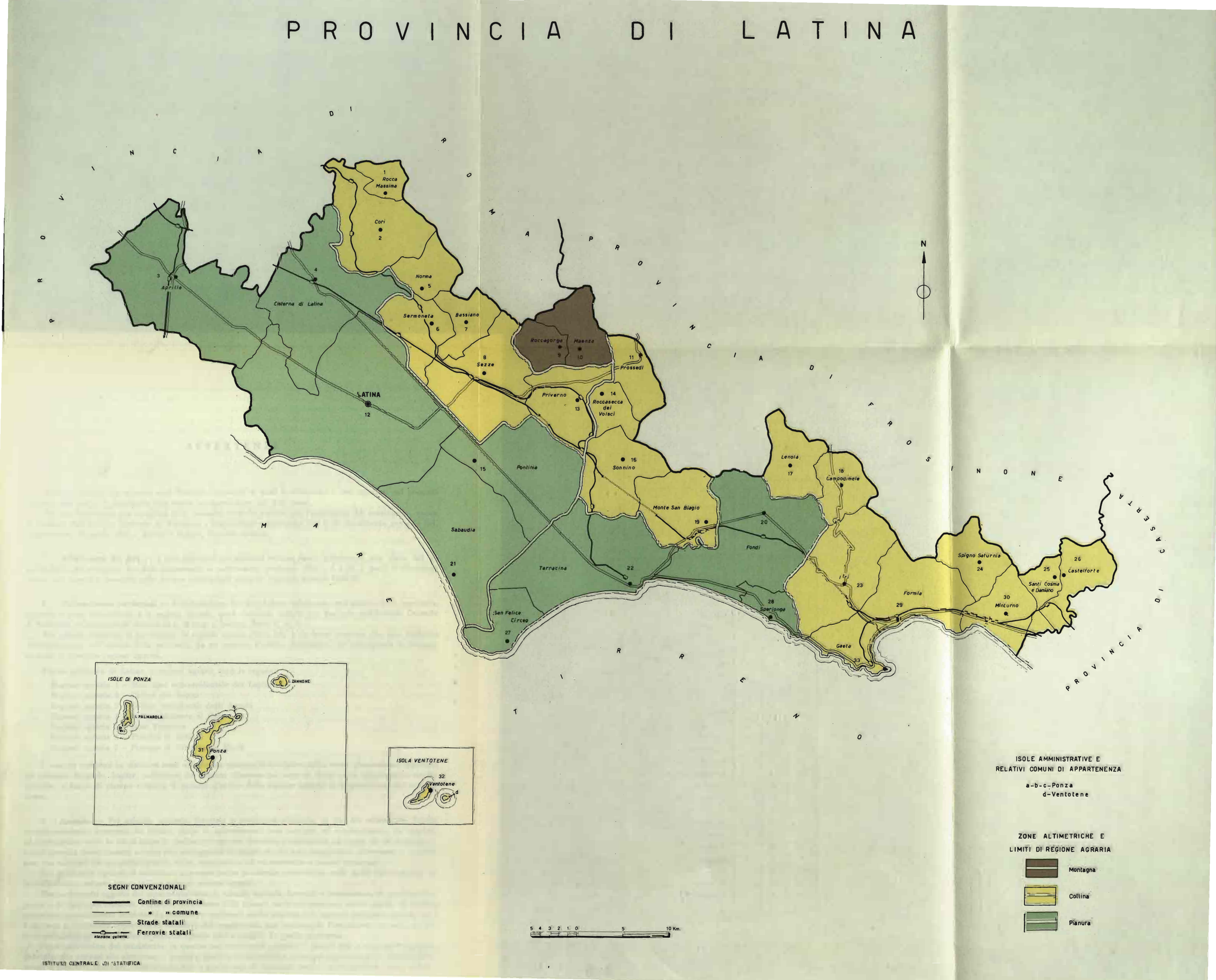

ISOLE AMMINISTRATIVE E RELATIVI COMUNI DI APPARTENENZA

a-b-c-Ponza
d-Ventotene

ZONE ALTIMETRICHE E LIMITI DI REGIONE AGRARIA

Montagna
Collina
Pianura

SEGNI CONVENZIONALI

Confine di provincia
» » comune
Strade statali
Ferrovie statali
stazione galleria

ISTITUTO CENTRALE DI STATISTICA

AVVERTENZE

Nelle avvertenze che seguono sono illustrati i caratteri ai quali si riferiscono i dati riportati nel presente volume, allo scopo di assicurare una esatta interpretazione dei dati stessi.

Per una conoscenza più completa delle modalità tecniche seguite per l'esecuzione del censimento, vedasi il fascicolo dell'Istituto Centrale di Statistica « Disposizioni e istruzioni per il 1º Censimento generale dell'agricoltura, 15 aprile 1961 », Metodi e Norme, Numero speciale.

1. – **Riferimento dei dati** — I dati contenuti nel presente volume fanno riferimento alla data del 15 aprile 1961, ad eccezione dei dati concernenti le coltivazioni praticate (Tavv. 4 e 8), i quali si riferiscono invece alle superfici investite nelle diverse coltivazioni durante l'annata agraria 1960-61.

2. – **Circoscrizioni territoriali** — L'elaborazione dei dati è stata effettuata, nell'ambito della provincia, secondo le zone altimetriche e le regioni agrarie, quali risultano definite nel fascicolo dell'Istituto Centrale di Statistica « Circoscrizioni statistiche », Metodi e Norme, Serie C, n. 1.

Per quanto riguarda, in particolare, le regioni agrarie (Tav. 10), è da tener presente che esse risultano contraddistinte, nell'ambito della provincia, da un numero d'ordine progressivo, cui corrisponde la denominazione di ciascuna regione agraria.

Per la provincia di Latina le regioni agrarie sono le seguenti:

Regione agraria 1 – Montagna sud-occidentale dei Lepini
Regione agraria 2 – Colline dei Lepini
Regione agraria 3 – Colline meridionali degli Ausoni
Regione agraria 4 – Colline litoranee di Gaeta
Regione agraria 5 – Isole Ponziane
Regione agraria 6 – Pianura di Latina
Regione agraria 7 – Pianura di Terracina e Fondi

I comuni compresi in ciascuna zona altimetrica possono individuarsi dalla carta planimetrica riportata nel presente fascicolo. Inoltre, nell'elenco dei comuni riportato nel retro di detta carta planimetrica risulta indicato, a fianco di ciascun comune, il numero d'ordine della regione agraria di appartenenza del comune stesso.

3. – **Azienda** — Per azienda agricola, forestale o zootecnica s'intende, ai fini del censimento, l'unità tecnico-economica costituita da terreni, anche in appezzamenti non contigui, ed eventualmente da impianti ed attrezzature varie in cui si attua la produzione agraria, forestale o zootecnica ad opera di un conduttore, e cioè persona fisica, società o ente, che ne sopporta il rischio sia da solo (conduttore coltivatore o conduttore con salariati e/o compartecipanti), sia in associazione ad un mezzadro o colono parziario.

Fra le aziende agricole si intendono comprese anche le aziende zootecniche nelle quali l'allevamento del bestiame viene attuato senza utilizzazione di terreno agrario.

Hanno formato oggetto del censimento tutte le aziende agricole, forestali e zootecniche, di qualsiasi ampiezza e da chiunque condotte. Pertanto, nel numero delle aziende risultano comprese anche quelle di minima estensione, generalmente condotte da conduttori esplicanti anche attività non agricole (artigiani, operai, ecc.) e che non si è ritenuto opportuno di escludere dal censimento, non costituendo l'estensione, da sola, un criterio sufficiente per distinguere le aziende agrarie vere e proprie da quelle improprie.

Sono stati esclusi dal censimento, in quanto non costituenti aziende: i piccoli orti a carattere familiare, generalmente annessi alle abitazioni; i parchi e giardini ornamentali a chiunque appartenenti; i piccoli allevamenti a carattere familiare, costituiti da uno o pochi capi di bestiame (suini, capre, pollame, ecc.), salvo il caso in cui tali allevamenti facevano parte di un'azienda agricola.

4. – **Superficie** — I dati sulla superficie delle aziende si riferiscono alla superficie totale delle aziende stesse, comprendente sia l'area complessiva dei terreni destinati a colture erbacee o arboree, inclusi i boschi, sia l'area occupata da fabbricati, stagni, canali, ecc. situati entro il perimetro dei terreni che costituiscono la azienda.

I dati sulle superfici investite nelle diverse coltivazioni (Tavv. 4 e 8) sono indicati al lordo da tare.

Per quanto riguarda la Tav. 11 è da tener presente che i dati si riferiscono al complesso delle aziende censite in ciascun comune, e cioè alle aziende i cui terreni ricadevano tutti nel comune di censimento, nonchè alle aziende i cui terreni ricadevano in comuni diversi, ma che avevano nel comune di censimento il centro aziendale o la maggior parte dei terreni. Pertanto la superficie censita con riferimento ad un singolo comune può risultare anche superiore alla superficie agraria e forestale del comune stesso.

5. – **Forma di conduzione** (rapporto tra impresa e lavoro) — Per forma di conduzione di un'azienda si intende il rapporto tra l'imprenditore (conduttore) e le forze di lavoro dell'azienda stessa. Ai fini del censimento, le forme di conduzione sono state raggruppate nel modo seguente:

— *conduzione diretta del coltivatore,* quando il conduttore presta egli stesso lavoro manuale nell'azienda, del cui capitale fondiario dispone a titolo di proprietà, di affitto, ecc. Il conduttore coltivatore diretto di regola impiega nell'azienda anche mano d'opera fornita da propri familiari, da garzoni ed, in particolari occorrenze, da braccianti od altri salariati.

Agli effetti del censimento si considerano a conduzione diretta del coltivatore anche le aziende nelle quali la porzione di lavoro prestata da mano d'opera salariata risulti prevalente rispetto a quella fornita dal conduttore e dai familiari coadiuvanti;

— *conduzione con salariati e/o compartecipanti,* quando il conduttore impiega per i lavori manuali dell'azienda mano d'opera fornita da salariati (salariati fissi, obbligati, braccianti e simili) e/o da compartecipanti, mentre la sua opera è rivolta alla direzione dell'azienda nei riguardi degli ordinamenti colturali e degli altri aspetti tecnico-organizzativi;

— *conduzione a colonia parziaria appoderata* (mezzadria), quando una persona od ente (concedente) affida un podere (di cui è proprietario, enfiteuta, affittuario, ecc.) ad un capo famiglia (famiglia colonica), il quale si impegna ad eseguire, con l'aiuto dei familiari, tutti i lavori che il podere richiede, sostenendo parte delle spese necessarie alla conduzione e dividendone i frutti col concedente in determinate proporzioni;

— *altra forma di conduzione,* che comprende tutti gli altri tipi di rapporti di conduzione non classificabili tra quelli sopra elencati ed, in particolare, i rapporti di conduzione a colonia parziaria non appoderata o impropria.

6. – **Titolo di possesso dei terreni** (rapporto tra impresa e proprietà) — Il titolo di possesso dei terreni fa riferimento al titolo in base al quale il conduttore dispone dei terreni stessi; nel caso della colonia parziaria appoderata il titolo di possesso è riferito al concedente.

Tra i titoli di possesso sono stati posti in evidenza la proprietà (alla quale è stata assimilata l'enfiteusi) e l'affitto. Tra gli «altri titoli» risultano compresi: l'usufrutto, l'assegnazione di terreni da parte di un Ente di riforma o Consorzio o Università agraria o Ente simile, la colonia perpetua, il beneficio parrocchiale, l'uso gratuito, ecc.

7. – **Coltivazioni praticate** — Per «prati avvicendati ed erbai» si intendono le coltivazioni formate da una specie o da un miscuglio di specie erbacee destinate esclusivamente alla produzione del foraggio, che vengono praticate in avvicendamento o in rotazione con altre coltivazioni erbacee.

Per «prati permanenti e pascoli» si intendono i terreni saldi destinati esclusivamente e permanentemente alla produzione di foraggio e quindi, di norma, privi di piante legnose. Si intendono destinati a prato permanente o a pascolo anche i terreni sui quali siano presenti piante legnose a carattere sparso o come relitti di precedenti colture.

La vite è considerata in coltura specializzata quando viene coltivata su terreni utilizzati esclusivamente per detta coltivazione, oppure su terreni il cui suolo viene parzialmente utilizzato anche per coltivazioni erbacee aventi, generalmente, carattere accessorio o marginale. La vite è considerata in coltura specializzata anche quando è compresente sul terreno ad altra specie legnosa agraria e rappresenta la coltivazione predominante dal punto di vista della destinazione produttiva del terreno stesso.

La vite è considerata in coltura promiscua quando viene coltivata su terreni utilizzati contemporaneamente per coltivazioni erbacee non aventi carattere accessorio o marginale, oppure quando è compresente su-

terreno ad altra specie legnosa agraria e non rappresenta la coltivazione predominante dal punto di vista della destinazione produttiva del terreno stesso.

Nelle Tavv. 4 e 8, con riferimento a ciascuna coltivazione, risulta riportata la superficie totale delle aziende che praticano tale coltivazione, nonchè la superficie investita nella coltivazione stessa. Per la vite in coltura promiscua, invece, risulta indicata soltanto la superficie totale delle aziende in cui è presente tale coltivazione.

8. - **Bestiame** — I dati fanno riferimento al numero dei capi di bestiame delle specie e categorie considerate che, a prescindere dal titolo di possesso, alla data del censimento risultavano in dotazione di ciascuna azienda, anche se temporaneamente assenti per qualsiasi motivo (transumanza, pascolo, ecc.).

Per quanto riguarda la Tav. 9, i dati sui bovini sono riportati distintamente per il totale dei bovini e per il numero delle vacche da latte.

Ai fini del censimento, per vacca s'intende la bovina che ha già partorito o che, pur non avendo mai partorito, ha già fatto la terza mossa. Sono considerate vacche da latte quelle che, per razza ed attitudine, sono adibite esclusivamente alla produzione di latte, o che, comunque, danno una produzione di latte di norma eccedente la quantità occorrente per l'alimentazione del vitello durante il periodo dell'alimentazione lattea di questo.

Per quanto concerne gli ovini e caprini (Tavv. 5 e 9), è da ritenere che i dati dichiarati nei questionari di azienda siano inferiori alla loro effettiva consistenza.

Avvertenze particolari — Il numero delle aziende riportato nelle Tavv. 1, 5, 9, 10, 11 fa riferimento a tutte le aziende agricole, forestali e zootecniche esistenti nella provincia. Nelle Tavv. 2, 3, 4, 6, 7, 8 non sono comprese, per la natura dei caratteri considerati, le aziende senza terreno agrario.

Per quanto concerne, inoltre, le Tavv. 4 e 8, è da tener presente che, con riferimento alle coltivazioni indicate, le aziende e la relativa superficie totale risultano ripetute tante volte quante sono le coltivazioni da esse praticate. Così, ad esempio, se un'azienda pratica la coltivazione del frumento e della vite in coltura specializzata, tale azienda e la relativa superficie totale risulta ripetuta sia tra le aziende che praticano la coltivazione del frumento, sia tra le aziende che praticano la coltivazione della vite in coltura specializzata.

TAVOLE INTRODUTTIVE

TAV. 1 — Aziende per forma di conduzione e classe di superficie

Superficie in ettari

CLASSI DI SUPERFICIE DELLE AZIENDE *Ettari*	CONDUZIONE DIRETTA DEL COLTIVATORE		CONDUZIONE CON SALARIATI E/O COMPARTECIPANTI		CONDUZIONE A COLONIA PARZIARIA APPODERATA		ALTRA FORMA DI CONDUZIONE		TOTALE	
	Aziende	Superficie	Aziende	Superficie	Aziende	Superficie	Aziende	Superficie	Aziende	Superficie
Senza terreno agrario . . .	100	—	2	—	—	—	2	—	104	—
fino a 0,10	549	43,28	12	0,88	—	—	13	1,16	574	45,32
0,11 - 0,20	1.282	211,23	82	14,10	—	—	35	5,98	1.399	231,31
0,21 - 0,30	1.231	325,27	83	22,35	—	—	40	10,48	1.354	358,10
0,31 - 0,40	1.721	621,90	133	48,08	—	—	61	21,93	1.915	691,91
0,41 - 0,50	1.491	703,52	103	48,08	—	—	50	22,87	1.644	774,47
0,51 - 0,75	2.842	1.817,51	209	133,33	—	—	113	70,74	3.164	2.021,58
0,76 - 1,00	3.130	2.843,39	212	192,54	3	3,00	95	84,32	3.440	3.123,25
1,01 - 1,50	3.731	4.766,93	248	310,55	3	3,58	104	131,70	4.086	5.212,76
1,51 - 2,00	3.083	5.540,44	205	369,98	11	21,51	84	150,40	3.383	6.082,33
2,01 - 2,50	1.865	4.274,89	112	255,48	8	18,62	44	100,56	2.029	4.649,55
2,51 - 3,00	1.654	4.649,64	100	281,55	16	47,06	40	112,53	1.810	5.090,78
3,01 - 3,50	1.037	3.416,29	52	169,95	4	13,50	19	63,04	1.112	3.662,78
3,51 - 4,00	992	3.796,72	67	257,12	11	43,88	38	144,28	1.108	4.242,00
4,01 - 4,50	613	2.639,94	50	214,26	8	34,77	20	85,77	691	2.974,74
4,51 - 5,00	581	2.818,64	39	188,81	10	49,57	15	72,71	645	3.129,73
5,01 - 7,50	1.551	9.599,97	120	740,32	50	325,04	43	268,34	1.764	10.933,67
7,51 - 10,00	940	8.254,50	109	968,04	82	741,11	29	257,46	1.160	10.221,11
10,01 - 12,50	632	7.107,68	64	734,79	59	675,36	17	181,31	772	8.699,14
12,51 - 15,00	454	6.290,64	45	623,95	58	812,78	6	85,94	563	7.813,31
15,01 - 20,00	600	10.439,73	92	1.612,69	115	2.035,88	15	278,61	822	14.366,91
20,01 - 25,00	307	6.900,98	50	1.136,56	42	950,72	11	251,26	410	9.239,52
25,01 - 30,00	139	3.805,94	39	1.089,75	14	389,50	5	140,75	197	5.425,94
30,01 - 40,00	84	2.861,53	55	1.935,12	14	484,38	5	180,05	158	5.461,08
40,01 - 50,00	22	1.002,62	38	1.733,31	2	90,50	4	178,84	66	3.005,27
50,01 - 75,00	16	981,97	58	3.469,74	3	188,50	3	189,52	80	4.829,73
75,01 - 100,00	11	944,54	21	1.807,15	1	100,00	1	80,00	34	2.931,69
100,01 - 150,00	1	100,50	32	3.934,10	—	—	3	340,83	36	4.384,43
150,01 - 200,00	—	—	20	3.530,46	—	—	—	—	20	3.530,46
200,01 - 250,00	2	408,21	6	1.394,50	—	—	—	—	8	1.802,71
250,01 - 500,00	1	382,41	30	10.425,51	—	—	—	—	31	10.807,92
500,01 - 1.000,00	—	—	14	10.200,63	—	—	—	—	14	10.200,63
1.000,01 - 2.500,00	—	—	15	23.550,61	—	—	—	—	15	23.550,61
oltre 2.500	—	—	6	19.983,94	—	—	—	—	6	19.983,94
TOTALE . . .	**30.662**	**97.550,81**	**2.523**	**91.378,23**	**514**	**7.029,26**	**915**	**3.520,38**	**34.614**	**199.478,68**

TAV. 2 — Aziende per titolo di possesso dei terreni

Superficie in ettari

FORME DI CONDUZIONE ZONE ALTIMETRICHE	TOTALE					SOLO PROPRIETÀ		SOLO AFFITTO		PARTE IN PROPRIETÀ E PARTE IN AFFITTO			
	Aziende	Superficie				Aziende	Superficie	Aziende	Superficie	Aziende	Superficie		
		proprietà	affitto	altri titoli	Totale						proprietà	affitto	Totale
CONDUZIONE DIRETTA DEL COLTIVATORE	**30.562**	**61.979,76**	**7.219,58**	**28.351,47**	**97.550,81**	**21.696**	**54.703,26**	**937**	**2.619,98**	**2.230**	**4.982,87**	**4.032,89**	**9.015,76**
Montagna.	1.536	2.042,21	555,64	323,77	3.021,62	698	1.112,35	37	67,54	344	543,79	430,10	973,89
Collina	18.453	29.468,62	3.636,09	2.823,87	35.928,58	13.596	24.506,37	598	853,11	2.024	3.401,96	2.511,17	5.913,13
Pianura	10.573	30.468,93	2.927,85	25.203,83	58.600,61	7.402	29.084,54	332	1.699,33	362	1.037,12	1.091,52	2.128,74
CONDUZIONE CON SALARIATI E/O COMPARTECIPANTI . .	**2.521**	**87.526,65**	**2.187,27**	**1.664,31**	**91.378,23**	**2.235**	**84.685,30**	**38**	**1.819,73**	**61**	**340,63**	**365,87**	**706,50**
Montagna.	102	3.158,71	74,85	8,68	3.242,24	88	3.146,07	3	72,43	3	1,62	1,48	3,10
Collina	1.559	48.911,05	280,02	1.269,86	50.460,93	1.350	46.251,14	16	27,07	49	194,30	252,22	446,52
Pianura	860	35.456,89	1.832,40	385,77	37.675,06	797	35.288,09	19	1.720,23	9	144,71	112,17	256,88
CONDUZIONE A COLONIA PARZIARIA APPODERATA . . .	**514**	**6.937,41**	**20,52**	**41,33**	**7.029,26**	**504**	**6.893,10**	**1**	**10,27**	**5**	**68,81**	**10,25**	**79,06**
Montagna.	6	36,81	0,75	0,65	38,21	4	26,50	—	—	1	4,81	0,75	5,56
Collina	184	2.196,57	5,50	25,15	2.227,22	179	2.138,57	—	—	3	58,00	5,50	63,50
Pianura	324	4.734,03	14,27	15,53	4.763,83	321	4.728,03	1	10,27	1	6,00	4,00	10,00
ALTRA FORMA DI CONDUZIONE	**913**	**3.402,46**	**43,46**	**74,46**	**3.520,38**	**866**	**3.360,09**	**6**	**13,33**	**7**	**13,35**	**8,43**	**21,78**
Montagna.	8	16,37	—	—	16,37	8	16,37	—	—	—	—	—	—
Collina	517	2.069,35	14,30	58,11	2.141,76	478	2.046,42	4	8,53	5	10,67	5,07	15,74
Pianura	388	1.316,74	29,16	16,35	1.362,25	380	1.297,30	2	4,80	2	2,68	3,36	6,04
TOTALE	**34.510**	**159.876,28**	**9.470,83**	**30.131,57**	**199.478,68**	**25.301**	**149.641,75**	**1.012**	**4.463,31**	**2.303**	**5.405,66**	**4.417,44**	**9.823,10**
MONTAGNA.	1.652	5.254,10	731,24	333,10	6.318,44	798	4.301,29	40	139,97	348	550,22	432,33	982,55
COLLINA	20.713	82.645,59	3.935,91	4.176,99	90.758,49	15.603	74.942,50	618	888,71	2.081	3.664,93	2.773,96	6.438,89
PIANURA	12.145	71.976,59	4.803,68	25.621,48	102.401,75	8.900	70.397,96	354	3.434,63	374	1.190,51	1.211,15	2.401,66

TAV. 3 — Aziende per frammentazione in corpi di terreno

Superficie in ettari

FORME DI CONDUZIONE ZONE ALTIMETRICHE	Aziende costituite da un unico corpo		Aziende i cui terreni sono frammentati in corpi													
			2		3		4		5		6		7		8	
	Aziende	Superficie	Aziende	Superficie	Aziende	Superficie	Aziende	Superficie	Aziende	Superficie	Aziende	Superficie	Aziende	Superficie	Aziende	Superfic
CONDUZIONE DIRETTA DEL COLTIVATORE	**13.105**	**54.015,36**	**6.019**	**11.962,75**	**4.187**	**8.492,68**	**2.667**	**6.679,95**	**1.685**	**4.802,00**	**1.084**	**3.496,03**	**681**	**2.731,79**	**427**	**1.621,6**
Montagna	347	332,84	334	482,16	277	512,19	210	495,03	145	401,66	94	276,03	54	176,48	24	99,6
Collina	5.829	7.080,21	4.128	6.158,83	3.129	5.987,52	1.962	4.876,33	1.272	3.563,41	806	2.606,09	484	1.744,89	339	1.306,4
Pianura	6.929	46.602,31	1.557	5.321,76	781	1.992,97	495	1.308,59	268	836,93	184	613,91	143	810,42	64	215,5
CONDUZIONE CON SALARIATI E/O COMPARTECIPANTI	**1.150**	**25.418,35**	**512**	**10.342,00**	**302**	**8.913,61**	**187**	**1.515,96**	**101**	**823,55**	**66**	**1.084,51**	**51**	**1.978,81**	**31**	**4.678,5**
Montagna	28	44,22	23	36,27	18	911,88	5	22,82	5	25,09	6	24,19	6	788,07	4	34,3
Collina	541	6.516,12	355	3.266,82	219	3.595,18	146	1.292,34	80	618,17	56	1.022,69	38	555,41	23	4.371,8
Pianura	581	18.858,01	134	7.038,91	65	4.406,55	36	200,80	16	180,29	4	37,63	7	635,33	4	272,4
CONDUZIONE A COLONIA PARZIARIA APPODERATA	**468**	**6.429,16**	**23**	**265,89**	**10**	**144,85**	**8**	**110,34**	**2**	**39,50**	**3**	**39,52**	—	—	—	—
Montagna	3	18,86	2	13,20	1	6,15	—	—	—	—	—	—	—	—	—	—
Collina	153	1.787,81	14	156,38	7	117,20	6	99,31	1	27,00	3	39,52	—	—	—	—
Pianura	312	4.622,49	7	96,31	2	21,50	2	11,03	1	12,50	—	—	—	—	—	—
ALTRA FORMA DI CONDUZIONE	**369**	**726,96**	**195**	**365,49**	**125**	**580,32**	**89**	**431,16**	**44**	**178,80**	**35**	**264,52**	**14**	**149,42**	**12**	**99,74**
Montagna	6	3,51	—	—	—	—	—	—	—	—	—	—	1	6,26	1	6,60
Collina	186	275,41	114	251,97	82	445,33	66	335,02	21	94,50	19	158,84	9	100,19	6	41,60
Pianura	177	448,04	81	113,52	43	134,99	23	96,14	23	84,30	16	105,68	4	42,97	5	51,54
TOTALE	**15.092**	**86.589,83**	**6.749**	**22.936,13**	**4.624**	**18.131,46**	**2.951**	**8.737,41**	**1.832**	**5.843,85**	**1.188**	**4.884,58**	**746**	**4.860,02**	**470**	**6.399,91**
MONTAGNA	384	399,43	359	531,63	296	1.430,22	215	517,85	150	426,75	100	300,22	61	970,81	29	140,56
COLLINA	6.709	15.659,55	4.611	9.834,00	3.437	10.145,23	2.180	6.603,00	1.374	4.303,08	884	3.827,14	531	2.400,49	368	5.719,88
PIANURA	7.999	70.530,85	1.779	12.570,50	891	6.556,01	556	1.616,56	308	1.114,02	204	757,22	154	1.488,72	73	539,47

FORME DI CONDUZIONE ZONE ALTIMETRICHE	Aziende i cui terreni sono frammentati in corpi															
	9		10		11 - 15			16 - 20			21 - 50			oltre 50		
	Aziende	Superficie	Aziende	Superficie	Aziende	Corpi	Superficie	Aziende	Corpi	Superficie	Aziende	Corpi	Superficie	Aziende	Corpi	Superficie
CONDUZIONE DIRETTA DEL COLTIVATORE	**200**	**837,36**	**166**	**744,88**	**274**	**3.369**	**1.349,78**	**44**	**778**	**569,86**	**22**	**542**	**242,03**	**1**	**74**	**4,74**
Montagna	18	65,61	15	92,97	18	218	87,04	—	—	—	—	—	—	—	—	—
Collina	141	588,00	118	536,74	197	2.428	897,83	31	543	402,23	16	397	175,28	1	74	4,74
Pianura	41	183,75	33	115,17	59	723	364,91	13	235	167,63	6	145	66,75	—	—	—
CONDUZIONE CON SALARIATI E/O COMPARTECIPANTI	**19**	**3.314,94**	**29**	**3.153,63**	**28**	**358**	**3.739,17**	**18**	**323**	**8.435,96**	**16**	**472**	**3.924,98**	**11**	**1.849**	**14.054,19**
Montagna	2	17,94	1	14,18	—	—	—	1	20	8,62	1	36	386,52	2	146	928,09
Collina	14	3.245,30	25	3.113,62	25	313	2.290,11	16	287	6.770,87	14	406	3.278,46	7	1.517	10.524,04
Pianura	3	51,70	3	25,83	3	45	1.449,06	1	16	1.656,47	1	30	260,00	2	186	2.602,06
CONDUZIONE A COLONIA PARZIARIA APPODERATA	—	—	—	—	—	—	—	—	—	—	—	—	—	—	—	—
Montagna	—	—	—	—	—	—	—	—	—	—	—	—	—	—	—	—
Collina	—	—	—	—	—	—	—	—	—	—	—	—	—	—	—	—
Pianura	—	—	—	—	—	—	—	—	—	—	—	—	—	—	—	—
ALTRA FORMA DI CONDUZIONE	**6**	**61,39**	**5**	**234,97**	**13**	**173**	**171,80**	**5**	**89**	**110,73**	**1**	**30**	**145,08**	—	—	—
Montagna	—	—	—	—	—	—	—	—	—	—	—	—	—	—	—	—
Collina	3	40,65	2	98,80	6	79	109,89	2	38	44,48	1	30	145,08	—	—	—
Pianura	3	20,74	3	136,17	7	94	61,91	3	51	66,25	—	—	—	—	—	—
TOTALE	**225**	**4.213,69**	**200**	**4.133,48**	**315**	**3.900**	**5.260,75**	**67**	**1.190**	**9.116,55**	**39**	**1.044**	**4.312,09**	**12**	**1.923**	**14.058,93**
MONTAGNA	20	83,55	16	107,15	18	218	87,04	1	20	8,62	1	36	386,52	2	146	928,09
COLLINA	158	3.873,95	145	3.749,16	228	2.820	3.297,83	49	868	7.217,58	31	833	3.598,82	8	1.591	10.528,78
PIANURA	47	256,19	39	277,17	69	862	1.875,88	17	302	1.890,35	7	175	326,75	2	186	2.602,06

TAV. 4 — Aziende secondo alcune coltivazioni praticate (*a*)

Superficie in ettari

FORME DI CONDUZIONE — ZONE ALTIMETRICHE	AZIENDE CHE PRATICANO LA COLTIVAZIONE DI													
	Frumento			Foraggere						Vite				
		Superficie		Prati avvicendati ed erbai			Prati permanenti e pascoli			Coltura specializzata (vigneto)			Coltura promiscua	
					Superficie			Superficie			Superficie			
	Aziende	totale delle aziende	a frumento	Aziende	totale delle aziende	a prati avvicendati ed erbai	Aziende	totale delle aziende	a prati permanenti e pascoli	Aziende	totale delle aziende	a vigneto	Aziende	Superficie totale delle aziende
CONDUZIONE DIRETTA DEL COLTIVATORE	**14.595**	**71.868,57**	**19.979,80**	**8.274**	**56.334,25**	**22.214,14**	**10.365**	**45.434,65**	**16.087,19**	**12.295**	**49.615,17**	**7.976,27**	**2.836**	**9.210,19**
Montagna	843	2.139,32	696,11	61	235,06	58,25	361	1.126,17	405,38	1.160	2.381,09	672,63	169	396,42
Collina	7.723	20.952,84	6.418,64	3.579	10.940,95	3.192,90	6.932	18.494,31	7.709,24	6.583	13.320,46	3.217,82	2.188	4.483,01
Pianura	6.029	48.776,41	12.865,05	4.634	45.158,24	18.962,99	3.072	25.814,17	7.972,57	4.552	33.913,62	4.085,82	479	4.330,76
CONDUZIONE CON SALARIATI E/O COMPARTECIPANTI	**722**	**29.590,03**	**5.478,68**	**462**	**30.053,19**	**7.059,83**	**932**	**74.933,99**	**36.561,10**	**792**	**21.742,53**	**2.845,22**	**106**	**790,64**
Montagna	14	88,00	14,35	4	24,09	12,40	28	2.653,23	1.325,70	66	204,72	51,54	8	73,07
Collina	415	9.887,95	1.606,08	188	10.812,68	1.085,80	588	46.032,24	23.542,81	364	9.775,12	293,39	85	285,78
Pianura	293	19.614,08	3.858,25	270	19.216,42	5.961,63	316	26.248,52	11.692,59	362	11.762,69	2.500,29	13	431,79
CONDUZIONE A COLONIA PARZIARIA APPODERATA	**465**	**6.650,86**	**1.960,31**	**433**	**6.426,27**	**2.444,93**	**210**	**3.219,06**	**835,15**	**124**	**1.917,84**	**109,25**	**29**	**506,38**
Montagna	5	36,21	8,00	3	23,35	8,90	5	36,21	11,86	5	32,65	3,40	1	5,56
Collina	165	2.061,94	608,69	152	1.992,41	656,92	61	746,25	320,22	32	384,06	19,18	4	31,90
Pianura	295	4.552,71	1.343,62	278	4.410,51	1.779,11	144	2.436,60	503,07	87	1.501,13	86,67	24	468,92
ALTRA FORMA DI CONDUZIONE	**408**	**2.452,04**	**790,04**	**90**	**838,83**	**161,16**	**239**	**2.045,28**	**695,15**	**132**	**732,02**	**91,17**	**61**	**203,67**
Montagna	3	8,00	3,40	—	—	—	1	6,60	0,50	5	8,71	3,21	1	6,60
Collina	313	1.851,17	646,20	76	689,65	131,16	141	1.190,06	359,52	95	529,75	64,55	58	193,16
Pianura	92	592,87	140,44	14	149,18	30,00	97	848,62	335,13	32	193,56	23,41	2	3,91
TOTALE	**16.190**	**110.561,50**	**28.208,83**	**9.259**	**93.652,54**	**31.880,06**	**11.746**	**125.632,98**	**54.178,59**	**13.343**	**74.007,56**	**11.021,91**	**3.032**	**10.710,88**
MONTAGNA	865	2.271,53	721,86	68	282,50	79,55	395	3.822,21	1.743,44	1.236	2.627,17	730,78	179	481,65
COLLINA	8.616	34.753,90	9.279,61	3.995	24.435,69	5.066,78	7.722	66.462,86	31.931,79	7.074	24.009,39	3.594,94	2.335	4.993,85
PIANURA	6.709	73.536,07	18.207,36	5.196	68.934,35	26.733,73	3.629	55.347,91	20.503,36	5.033	47.371,00	6.696,19	518	5.235,38

(*a*) Cfr. Avvertenze particolari

TAV. 5 — Aziende per dotazione di bestiame

Superficie in ettari

FORME DI CONDUZIONE — ZONE ALTIMETRICHE	AZIENDE CON BESTIAME							AZIENDE SENZA BESTIAME		TOTALE	
	Aziende		Capi								
	Numero	Superficie	Bovini	Bufalini	Ovini e caprini	Suini	Equini	Numero	Superficie	Aziende	Superficie
CONDUZIONE DIRETTA DEL COLTIVATORE	**15.442**	**73.698,05**	**50.322**	**1.497**	**40.116**	**15.832**	**8.578**	**15.220**	**23.852,76**	**30.662**	**97.550,81**
Montagna	671	1.886,85	579	75	1.679	487	504	865	1.134,77	1.536	3.021,62
Collina	8.484	22.235,14	11.069	1.122	24.733	6.765	6.095	10.061	13.693,44	18.545	35.928,58
Pianura	6.287	49.576,06	38.674	300	13.704	8.580	1.979	4.294	9.024,55	10.581	58.600,61
CONDUZIONE CON SALARIATI E/O COMPARTECIPANTI	**471**	**26.142,87**	**9.979**	**754**	**12.914**	**2.398**	**590**	**2.052**	**65.235,36**	**2.523**	**91.378,23**
Montagna	5	60,19	—	—	35	1	5	97	3.182,05	102	3.242,24
Collina	198	8.110,81	1.589	491	5.022	513	247	1.361	42.350,12	1.559	50.460,93
Pianura	268	17.971,87	8.390	263	7.857	1.884	338	594	19.703,19	862	37.675,06
CONDUZIONE A COLONIA PARZIARIA APPODERATA	**492**	**6.913,80**	**6.781**	**147**	**623**	**957**	**138**	**22**	**115,46**	**514**	**7.029,26**
Montagna	6	38,21	18	10	—	5	3	—	—	6	38,21
Collina	178	2.185,17	2.105	94	376	299	63	6	42,05	184	2.227,22
Pianura	308	4.690,42	4.658	43	247	653	72	16	73,41	324	4.763,83
ALTRA FORMA DI CONDUZIONE	**107**	**1.047,14**	**271**	**92**	**1.726**	**60**	**78**	**808**	**2.473,24**	**915**	**3.520,38**
Montagna	—	—	—	—	—	—	—	8	16,37	8	16,37
Collina	76	664,16	215	88	383	40	70	443	1.477,60	519	2.141,76
Pianura	31	382,98	56	4	1.343	20	8	357	979,27	388	1.362,25
TOTALE	**16.512**	**107.801,86**	**67.353**	**2.490**	**55.379**	**19.247**	**9.384**	**18.102**	**91.676,82**	**34.614**	**199.478,68**
MONTAGNA	682	1.985,25	597	85	1.714	493	512	970	4.333,19	1.652	6.318,44
COLLINA	8.936	33.195,28	14.978	1.795	30.514	7.617	6.475	11.871	57.563,21	20.807	90.758,49
PIANURA	6.894	72.621,33	51.778	610	23.151	11.137	2.397	5.261	29.780,42	12.155	102.401,75

TAVOLE ANALITICHE

TAV. 6 — Aziende per classe di superficie e titolo di possesso dei terreni

Superficie in ettari

A - TOTALE

CLASSI DI SUPERFICIE DELLE AZIENDE *Ettari*	SOLO PROPRIETÀ		SOLO AFFITTO		SOLO ALTRI TITOLI		PARTE IN PROPRIETÀ E PARTE IN AFFITTO				PARTE IN PROPRIETÀ E PARTE AD ALTRI TITOLI			
	Aziende	Superficie	Aziende	Superficie	Aziende	Superficie	Aziende	Superficie: proprietà	Superficie: affitto	Superficie: Totale	Aziende	Superficie: proprietà	Superficie: altri titoli	Superficie: Totale
Fino a 0,10	530	41,77	20	1,60	16	1,27	4	0,15	0,20	0,35	4	0,14	0,19	0,33
0,11 - 0,20 .	1.261	208,06	62	10,39	51	8,69	13	0,93	1,24	2,17	12	0,93	1,07	2,00
0,21 - 0,30 .	1.183	313,17	52	13,66	68	17,75	25	2,86	3,85	6,71	24	3,46	2,87	6,33
0,31 - 0,40 .	1.646	593,66	83	30,41	106	38,58	42	7,46	7,90	15,36	34	5,88	6,47	12,35
0,41 - 0,50 .	1.287	603,81	77	37,27	151	72,96	73	16,69	17,34	34,03	50	12,63	10,99	23,62
0,51 - 0,75 .	2.584	1.646,25	101	65,49	126	82,84	185	64,51	54,88	119,39	151	48,95	47,86	96,81
0,76 - 1,00 .	2.715	2.465,67	115	104,68	177	165,34	235	111,40	98,09	209,49	166	75,79	73,70	149,49
1,01 - 1,50 .	3.017	3.839,46	119	156,68	167	220,78	442	309,74	252,56	562,30	266	172,97	165,90	338,87
1,51 - 2,00 .	2.485	4.470,95	90	164,38	126	235,41	367	376,14	273,83	649,97	229	216,58	194,46	411,04
2,01 - 2,50 .	1.388	3.180,84	38	87,88	108	251,39	276	384,77	245,03	629,80	162	203,92	165,70	369,62
2,51 - 3,00 .	1.255	3.536,49	37	105,03	119	341,26	221	389,66	223,26	612,92	118	175,87	153,07	328,94
3,01 - 3,50 .	707	2.327,68	15	50,57	110	365,06	173	362,58	203,62	566,20	74	141,45	103,66	245,11
3,51 - 4,00 .	761	2.909,50	31	120,73	89	344,24	158	364,48	238,46	602,94	51	105,02	91,03	196,05
4,01 - 4,50 .	453	1.951,03	11	46,69	72	314,60	92	250,34	143,42	393,76	31	78,59	54,62	133,21
4,51 - 5,00 .	402	1.952,65	21	102,39	101	493,36	79	231,21	147,70	378,91	25	85,21	35,17	120,38
5,01 - 7,50 .	1.067	6.644,28	40	249,14	336	2.101,57	211	793,09	487,18	1.280,27	71	242,84	182,85	425,69
7,51 - 10,00 .	717	6.303,65	26	224,98	299	2.678,89	82	455,99	247,07	703,06	23	117,77	77,69	195,46
10,01 - 12,50 .	382	4.319,49	18	204,23	317	3.566,22	41	262,97	191,77	454,74	10	57,57	52,16	109,73
12,51 - 15,00 .	280	3.906,90	11	154,41	243	3.358,66	20	165,09	107,45	272,54	3	21,50	20,12	41,62
15,01 - 20,00 .	438	7.653,74	18	304,37	313	5.499,05	35	349,15	253,69	602,84	15	109,72	148,92	258,64
20,01 - 25,00 .	219	4.954,12	6	131,43	169	3.797,46	9	105,00	95,30	200,30	6	46,30	85,41	131,71
25,01 - 30,00 .	123	3.407,39	6	166,37	58	1.575,89	6	77,96	89,20	167,16	4	39,03	70,10	109,13
30,01 - 40,00 .	124	4.321,32	5	175,41	23	750,62	3	35,20	72,68	107,88	2	42,20	31,15	73,35
40,01 - 50,00 .	57	2.594,68	3	140,00	2	81,70	2	50,18	44,29	94,47	—	—	—	—
50,01 - 75,00 .	73	4.401,02	1	54,00	1	64,00	3	156,85	43,86	200,71	2	76,00	34,00	110,00
75,01 - 100,00 .	28	2.406,49	2	173,00	—	—	3	50,24	202,26	252,50	1	98,50	1,20	99,70
100,01 - 150,00 .	34	4.143,72	1	125,00	—	—	1	13,71	102,00	115,71	—	—	—	—
150,01 - 200,00 .	19	3.339,66	—	—	1	190,80	—	—	—	—	—	—	—	—
200,01 - 250,00 .	6	1.368,50	1	230,00	—	—	1	13,90	190,31	204,21	—	—	—	—
250,01 - 500,00 .	28	9.534,21	1	426,12	—	—	1	3,41	379,00	382,41	1	424,03	41,15	465,18
500,01 - 1.000,00 .	13	9.593,63	1	607,00	—	—	—	—	—	—	—	—	—	—
1.000,01 - 2.500,00 .	13	20.724,02	—	—	—	—	—	—	—	—	2	1.773,39	1.053,20	2.826,59
oltre 2.500	6	19.983,94	—	—	—	—	—	—	—	—	—	—	—	—
TOTALE . . .	**25.301**	**149.641,75**	**1.012**	**4.463,31**	**3.349**	**26.618,39**	**2.803**	**5.405,66**	**4.417,44**	**9.823,10**	**1.537**	**4.376,24**	**2.904,71**	**7.230,95**

CLASSI DI SUPERFICIE DELLE AZIENDE *Ettari*	PARTE IN AFFITTO E PARTE AD ALTRI TITOLI				PARTE IN PROPRIETÀ, PARTE IN AFFITTO E PARTE AD ALTRI TITOLI					TOTALE				
	Aziende	Superficie: affitto	Superficie: altri titoli	Superficie: Totale	Aziende	Superficie: proprietà	Superficie: affitto	Superficie: altri titoli	Superficie: Totale	Aziende	Superficie: proprietà	Superficie: affitto	Superficie: altri titoli	Superficie: Totale
Fino a 0,10	—	—	—	—	—	—	—	—	—	574	42,06	1,80	1,46	45,32
0,11 - 0,20 .	—	—	—	—	—	—	—	—	—	1.399	209,92	11,63	9,76	231,31
0,21 - 0,30 .	2	0,23	0,25	0,48	—	—	—	—	—	1.354	319,49	17,74	20,87	358,10
0,31 - 0,40 .	1	0,23	0,15	0,38	3	0,40	0,56	0,21	1,17	1.915	607,40	39,10	45,41	691,91
0,41 - 0,50 .	4	0,97	0,87	1,84	2	0,25	0,49	0,20	0,94	1.644	633,38	56,07	85,02	774,47
0,51 - 0,75 .	5	1,57	1,58	3,15	12	2,86	2,98	1,81	7,65	3.164	1.762,57	124,92	134,09	2.021,58
0,76 - 1,00 .	13	5,32	6,41	11,73	19	6,13	4,12	6,60	16,85	3.440	2.658,99	212,21	252,05	3.123,25
1,01 - 1,50 .	24	12,16	17,74	29,90	51	22,74	17,22	24,81	64,77	4.086	4.344,91	438,62	429,23	5.212,76
1,51 - 2,00 .	15	11,02	15,27	26,29	71	45,63	34,23	44,43	124,29	3.383	5.109,30	483,46	489,57	6.082,33
2,01 - 2,50 .	7	7,41	8,09	15,50	50	44,59	37,95	31,98	114,52	2.029	3.814,12	378,27	457,16	4.649,55
2,51 - 3,00 .	8	8,23	14,50	22,73	52	59,19	36,52	47,70	143,41	1.810	4.161,21	373,04	556,53	5.090,78
3,01 - 3,50 .	7	11,25	12,12	23,37	26	32,61	28,72	23,46	84,79	1.112	2.864,32	294,16	504,30	3.662,78
3,51 - 4,00 .	2	2,00	6,00	8,00	16	27,00	15,82	17,72	60,54	1.108	3.406,00	377,01	458,99	4.242,00
4,01 - 4,50 .	6	10,22	14,66	24,88	26	47,15	42,82	20,60	110,57	691	2.327,11	243,15	404,48	2.974,74
4,51 - 5,00 .	2	2,40	7,20	9,60	15	31,80	22,12	18,52	72,44	645	2.300,87	274,61	554,25	3.129,73
5,01 - 7,50 .	11	29,49	42,28	71,77	28	72,69	48,27	39,99	160,95	1.764	7.752,90	814,08	2.366,69	10.933,67
7,51 - 10,00 .	6	20,64	32,83	53,47	7	33,53	17,28	10,79	61,60	1.160	6.910,94	509,97	2.800,20	10.221,11
10,01 - 12,50 .	3	18,27	16,09	34,36	1	8,70	0,50	1,17	10,37	772	4.648,73	414,77	3.635,64	8.699,14
12,51 - 15,00 .	6	24,90	54,28	79,18	—	—	—	—	—	563	4.093,49	286,76	3.433,06	7.813,31
15,01 - 20,00 .	2	8,17	23,00	31,17	1	0,60	15,00	1,50	17,10	822	8.113,21	581,23	5.672,47	14.366,91
20,01 - 25,00 .	1	12,00	12,50	24,50	—	—	—	—	—	410	5.105,42	238,73	3.895,37	9.239,52
25,01 - 30,00 .	—	—	—	—	—	—	—	—	—	197	3.524,38	255,57	1.645,99	5.425,94
30,01 - 40,00 .	1	10,00	22,50	32,50	—	—	—	—	—	158	4.398,72	258,09	804,27	5.461,08
40,01 - 50,00 .	1	48,00	0,70	48,70	1	16,76	21,00	7,96	45,72	66	2.661,62	253,29	90,36	3.005,27
50,01 - 75,00 .	—	—	—	—	—	—	—	—	—	80	4.633,87	97,86	98,00	4.829,73
75,01 - 100,00 .	—	—	—	—	—	—	—	—	—	34	2.555,23	375,26	1,20	2.931,69
100,01 - 150,00 .	—	—	—	—	—	—	—	—	—	36	4.157,43	227,00	—	4.384,43
150,01 - 200,00 .	—	—	—	—	—	—	—	—	—	20	3.339,66	—	190,80	3.530,46
200,01 - 250,00 .	—	—	—	—	—	—	—	—	—	8	1.382,40	420,31	—	1.802,71
250,01 - 500,00 .	—	—	—	—	—	—	—	—	—	31	9.961,65	805,12	41,15	10.807,92
500,01 - 1.000,00 .	—	—	—	—	—	—	—	—	—	14	9.593,63	607,00	—	10.200,63
1.000,01 - 2.500,00 .	—	—	—	—	—	—	—	—	—	15	22.497,41	—	1.053,20	23.550,61
oltre 2.500	—	—	—	—	—	—	—	—	—	6	19.983,94	—	—	19.983,94
TOTALE . . .	**127**	**244,48**	**309,02**	**553,50**	**381**	**452,63**	**345,60**	**299,45**	**1.097,68**	**34.510**	**159.876,28**	**9.470,83**	**30.131,57**	**199.478,68**

Segue Tav. 6 — *Aziende per classe di superficie e titolo di possesso dei terreni*

Superficie in ettari

B – Per forma di conduzione

Classi di superficie delle aziende (Ettari)	Totale: Aziende	Totale: Superficie proprietà	Totale: Superficie affitto	Totale: Superficie altri titoli	Totale: Superficie Totale	Solo proprietà: Aziende	Solo proprietà: Superficie	Solo affitto: Aziende	Solo affitto: Superficie	Parte in proprietà e parte in affitto: Aziende	Parte: Superficie proprietà	Parte: Superficie affitto	Parte: Superficie Totale
CONDUZIONE DIRETTA DEL COLTIVATORE													
Fino a 0,10	549	40,02	1,80	1,46	43,28	505	39,73	20	1,60	4	0,15	0,20	0,35
0,11 - 0,20	1.282	191,35	11,27	8,61	211,23	1.154	189,71	50	10,03	13	0,93	1,24	2,17
0,21 - 0,30	1.231	288,15	17,48	19,64	325,27	1.068	282,38	51	13,43	24	2,64	3,82	6,46
0,31 - 0,40	1.721	539,90	38,34	43,66	621,90	1.461	526,87	81	29,65	42	7,46	7,90	15,36
0,41 - 0,50	1.491	568,33	55,26	79,93	703,52	1.150	540,43	76	36,81	72	15,58	16,99	33,57
0,51 - 0,75	2.842	1.574,91	120,71	121,89	1.817,51	2.298	1.465,72	98	63,54	177	61,27	52,89	114,16
0,76 - 1,00	3.130	2.395,51	206,79	241,09	2.843,39	2.430	2.208,09	111	101,14	230	109,02	96,21	205,23
1,01 - 1,50	3.731	3.931,90	431,09	403,94	4.766,93	2.708	3.451,31	117	154,16	430	298,37	248,50	546,87
1,51 - 2,00	3.083	4.604,57	469,26	466,61	5.540,44	2.217	3.986,10	85	154,76	358	365,31	269,37	634,68
2,01 - 2,50	1.865	3.468,98	372,30	433,61	4.274,89	1.244	2.851,99	37	85,66	272	379,02	241,28	620,30
2,51 - 3,00	1.654	3.750,99	368,24	530,41	4.649,64	1.113	3.135,69	36	102,03	219	385,19	221,58	607,77
3,01 - 3,50	1.037	2.636,80	293,83	485,66	3.416,29	639	2.104,54	15	50,57	173	362,58	203,62	566,20
3,51 - 4,00	992	2.995,68	367,01	434,03	3.796,72	660	2.521,78	29	112,73	157	362,48	236,46	598,94
4,01 - 4,50	613	2.006,62	237,97	395,35	2.639,94	381	1.640,96	10	42,44	90	243,07	142,49	385,56
4,51 - 5,00	581	2.012,37	260,29	545,98	2.818,64	346	1.679,44	20	97,80	76	225,24	137,97	364,21
5,01 - 7,50	1.551	6.495,38	792,10	2.312,49	9.599,97	875	5.441,76	39	242,34	206	775,56	472,58	1.248,14
7,51 - 10,00	940	5.060,36	475,82	2.718,32	8.254,50	517	4.510,94	24	206,98	77	428,46	230,92	659,38
10,01 - 12,50	632	3.089,99	392,20	3.625,49	7.107,68	246	2.770,25	16	182,66	40	253,47	190,77	444,24
12,51 - 15,00	454	2.614,64	284,65	3.391,35	6.290,64	175	2.438,52	11	154,41	19	154,62	105,34	259,96
15,01 - 20,00	600	4.315,81	521,50	5.602,42	10.439,73	227	3.911,88	15	255,56	34	341,45	242,77	584,22
20,01 - 25,00	307	2.777,38	229,73	3.893,87	6.900,98	119	2.683,28	6	131,43	7	67,00	86,30	153,30
25,01 - 30,00	139	1.958,38	201,57	1.645,99	3.805,94	68	1.870,75	5	140,37	4	48,60	61,20	109,80
30,01 - 40,00	84	1.978,20	114,06	769,27	2.861,53	56	1.935,30	2	71,88	1	0,70	32,18	32,88
40,01 - 50,00	22	782,22	138,00	82,40	1.002,62	17	782,22	2	90,00	—	—	—	—
50,01 - 75,00	16	862,97	21,00	98,00	981,97	12	738,08	—	—	1	48,89	21,00	69,89
75,01 - 100,00	11	716,54	228,00	—	944,54	8	691,04	1	88,00	2	25,50	140,00	165,50
100,01 - 150,00	1	100,50	—	—	100,50	1	100,50	—	—	—	—	—	—
150,01 - 200,00	—	—	—	—	—	—	—	—	—	—	—	—	—
200,01 - 250,00	2	217,90	190,31	—	408,21	1	204,00	—	—	1	13,90	190,31	204,21
250,01 - 500,00	1	3,41	379,00	—	382,41	—	—	—	—	1	3,41	379,00	382,41
500,01 - 1.000,00	—	—	—	—	—	—	—	—	—	—	—	—	—
1.000,01 - 2.500,00	—	—	—	—	—	—	—	—	—	—	—	—	—
oltre 2.500	—	—	—	—	—	—	—	—	—	—	—	—	—
TOTALE	**30.562**	**61.979,76**	**7.219,58**	**28.351,47**	**97.550,81**	**21.696**	**54.703,26**	**967**	**2.619,98**	**2.730**	**4.982,87**	**4.032,89**	**9.015,76**
CONDUZIONE CON SALARIATI E/O COMPARTECIPANTI													
Fino a 0,10	12	0,88	—	—	0,88	12	0,88	—	—	—	—	—	—
0,11 - 0,20	82	12,59	0,36	1,15	14,10	72	12,37	2	0,36	—	—	—	—
0,21 - 0,30	83	20,86	0,26	1,23	22,35	75	20,31	1	0,23	1	0,22	0,03	0,25
0,31 - 0,40	133	45,57	0,76	1,75	48,08	124	44,86	2	0,76	—	—	—	—
0,41 - 0,50	103	43,92	0,35	3,81	48,08	91	42,35	—	—	1	0,11	0,35	0,46
0,51 - 0,75	209	121,12	3,86	8,35	133,33	180	114,40	3	1,95	7	3,01	1,64	4,65
0,76 - 1,00	212	177,96	4,62	9,96	192,54	189	172,06	3	2,74	5	2,38	1,88	4,26
1,01 - 1,50	248	282,83	7,17	20,55	310,55	207	259,19	2	2,52	11	10,69	3,70	14,39
1,51 - 2,00	205	342,12	10,26	17,60	369,98	180	325,68	3	5,80	8	9,26	4,34	13,60
2,01 - 2,50	112	229,46	5,97	20,05	255,48	94	214,57	1	2,22	4	5,75	3,75	9,50
2,51 - 3,00	100	261,02	3,28	17,25	281,55	90	252,71	1	3,00	1	2,36	0,28	2,64
3,01 - 3,50	52	157,78	0,33	11,84	169,95	47	153,40	—	—	—	—	—	—
3,51 - 4,00	67	232,46	6,00	18,66	257,12	56	214,88	1	4,00	1	2,00	2,00	4,00
4,01 - 4,50	50	205,90	0,23	8,13	214,26	47	201,99	—	—	1	3,91	0,23	4,14
4,51 - 5,00	39	169,22	11,32	8,27	188,81	32	155,93	1	4,59	2	2,97	6,73	9,70
5,01 - 7,50	120	692,42	18,15	29,75	740,32	106	652,13	1	6,80	3	8,32	11,35	19,67
7,51 - 10,00	109	856,01	30,15	81,88	968,04	90	804,14	2	18,00	4	21,53	12,15	33,68
10,01 - 12,50	64	723,49	11,30	—	734,79	63	723,49	1	11,30	—	—	—	—
12,51 - 15,00	45	595,13	2,11	26,71	623,95	42	584,66	—	—	1	10,47	2,11	12,58
15,01 - 20,00	92	1.498,44	59,73	54,52	1.612,69	82	1.442,90	3	48,81	1	7,70	10,92	18,62
20,01 - 25,00	50	1.128,06	7,00	1,50	1.136,56	48	1.091,86	—	—	1	17,00	7,00	24,00
25,01 - 30,00	39	1.038,25	51,50	—	1.089,75	37	1.036,39	1	26,00	1	1,86	25,50	27,36
30,01 - 40,00	55	1.756,09	144,03	35,00	1.935,12	49	1.721,59	3	103,53	2	34,50	40,50	75,00
40,01 - 50,00	38	1.639,02	94,29	—	1.733,31	35	1.588,84	1	50,00	2	50,18	44,29	94,47
50,01 - 75,00	58	3.392,88	76,86	—	3.469,74	55	3.284,92	1	54,00	2	107,96	22,86	130,82
75,01 - 100,00	21	1.658,69	147,26	1,20	1.807,15	18	1.535,45	1	85,00	1	24,74	62,26	87,00
100,01 - 150,00	32	3.707,10	227,00	—	3.934,10	30	3.693,39	1	125,00	1	13,71	102,00	115,71
150,01 - 200,00	20	3.339,66	—	190,80	3.530,46	19	3.339,66	—	—	—	—	—	—
200,01 - 250,00	6	1.164,50	230,00	—	1.394,50	5	1.164,50	1	230,00	—	—	—	—
250,01 - 500,00	30	9.958,24	426,12	41,15	10.425,51	28	9.534,21	1	426,12	—	—	—	—
500,01 - 1000,00	14	9.593,63	607,00	—	10.200,63	13	9.593,63	1	607,00	—	—	—	—
1.000,01 - 2.500,00	15	22.497,41	—	1.053,20	23.550,61	13	20.724,02	—	—	—	—	—	—
oltre 2.500	6	19.983,94	—	—	19.983,94	6	19.983,94	—	—	—	—	—	—
TOTALE	**2.521**	**87.526,65**	**2.187,27**	**1.664,31**	**91.378,23**	**2.235**	**84.685,30**	**38**	**1.819,73**	**61**	**340,63**	**365,87**	**706,50**

Segue Tav. 6 — *Aziende per classe di superficie e titolo di possesso dei terreni*

Superficie in ettari

Segue B – Per forma di conduzione

Classi di superficie delle aziende *Ettari*	Totale					Solo proprietà		Solo affitto		Parte in proprietà e parte in affitto			
	Aziende	Superficie				Aziende	Superficie	Aziende	Superficie	Aziende	Superficie		
		proprietà	affitto	altri titoli	Totale						proprietà	affitto	Totale
CONDUZIONE A COLONIA PARZIARIA APPODERATA													
Fino a 0,10	—	—	—	—	—	—	—	—	—	—	—	—	—
0,11 - 0,20 .	—	—	—	—	—	—	—	—	—	—	—	—	—
0,21 - 0,30 .	—	—	—	—	—	—	—	—	—	—	—	—	—
0,31 - 0,40 .	—	—	—	—	—	—	—	—	—	—	—	—	—
0,41 - 0,50 .	—	—	—	—	—	—	—	—	—	—	—	—	—
0,51 - 0,75 .	—	—	—	—	—	—	—	—	—	—	—	—	—
0,76 - 1,00 .	3	3,00	—	—	3,00	3	3,00	—	—	—	—	—	—
1,01 - 1,50 .	3	3,58	—	—	3,58	3	3,58	—	—	—	—	—	—
1,51 - 2,00 .	11	21,51	—	—	21,51	11	21,51	—	—	—	—	—	—
2,01 - 2,50 .	8	18,62	—	—	18,62	8	18,62	—	—	—	—	—	—
2,51 - 3,00 .	16	47,06	—	—	47,06	16	47,06	—	—	—	—	—	—
3,01 - 3,50 .	4	13,50	—	—	13,50	4	13,50	—	—	—	—	—	—
3,51 - 4,00 .	11	43,88	—	—	43,88	11	43,88	—	—	—	—	—	—
4,01 - 4,50 .	8	34,77	—	—	34,77	8	34,77	—	—	—	—	—	—
4,51 - 5,00 .	10	49,57	—	—	49,57	10	49,57	—	—	—	—	—	—
5,01 - 7,50 .	50	323,64	0,75	0,65	325,04	48	313,33	—	—	1	4,81	0,75	5,56
7,51 - 10,00 .	82	737,11	4,00	—	741,11	81	731,11	—	—	1	6,00	4,00	10,00
10,01 - 12,50 .	59	653,94	11,27	10,15	675,36	56	644,44	1	10,27	1	9,50	1,00	10,50
12,51 - 15,00 .	58	797,78	—	15,00	812,78	57	797,78	—	—	—	—	—	—
15,01 - 20,00 .	115	2.020,35	—	15,53	2.035,88	114	2.020,35	—	—	—	—	—	—
20,01 - 25,00 .	42	948,72	2,00	—	950,72	41	927,72	—	—	1	21,00	2,00	23,00
25,01 - 30,00 .	14	387,00	2,50	—	389,50	13	359,50	—	—	1	27,50	2,50	30,00
30,01 - 40,00 .	14	484,38	—	—	484,38	14	484,38	—	—	—	—	—	—
40,01 - 50,00 .	2	90,50	—	—	90,50	2	90,50	—	—	—	—	—	—
50,01 - 75,00 .	3	188,50	—	—	188,50	3	188,50	—	—	—	—	—	—
75,01 - 100,00 .	1	100,00	—	—	100,00	1	100,00	—	—	—	—	—	—
100,01 - 150,00 .	—	—	—	—	—	—	—	—	—	—	—	—	—
150,01 - 200,00 .	—	—	—	—	—	—	—	—	—	—	—	—	—
200,01 - 250,00 .	—	—	—	—	—	—	—	—	—	—	—	—	—
250,01 - 500,00 .	—	—	—	—	—	—	—	—	—	—	—	—	—
500,01 - 1.000,00 .	—	—	—	—	—	—	—	—	—	—	—	—	—
1.000,01 - 2.500,00 .	—	—	—	—	—	—	—	—	—	—	—	—	—
oltre 2.500	—	—	—	—	—	—	—	—	—	—	—	—	—
TOTALE . . .	**514**	**6.967,41**	**20,52**	**41,33**	**7.029,26**	**504**	**6.893,10**	**1**	**10,27**	**5**	**68,81**	**10,25**	**79,06**
ALTRA FORMA DI CONDUZIONE													
Fino a 0,10	13	1,16	—	—	1,16	13	1,16	—	—	—	—	—	—
0,11 - 0,20 .	35	5,98	—	—	5,98	35	5,98	—	—	—	—	—	—
0,21 - 0,30 .	40	10,48	—	—	10,48	40	10,48	—	—	—	—	—	—
0,31 - 0,40 .	61	21,93	—	—	21,93	61	21,93	—	—	—	—	—	—
0,41 - 0,50 .	50	21,13	0,46	1,28	22,87	46	21,03	1	0,46	—	—	—	—
0,51 - 0,75 .	113	66,54	0,35	3,85	70,74	106	66,13	—	—	1	0,23	0,35	0,58
0,76 - 1,00 .	95	82,52	0,80	1,00	84,32	93	82,52	1	0,80	—	—	—	—
1,01 - 1,50 .	104	126,60	0,36	4,74	131,70	99	125,38	—	—	1	0,68	0,36	1,04
1,51 - 2,00 .	84	141,10	3,94	5,36	150,40	77	137,66	2	3,82	1	1,57	0,12	1,69
2,01 - 2,50 .	44	97,06	—	3,50	100,56	42	95,66	—	—	—	—	—	—
2,51 - 3,00 .	40	102,14	1,52	8,87	112,53	36	101,03	—	—	1	1,11	1,40	2,51
3,01 - 3,50 .	19	56,24	—	6,80	63,04	17	56,24	—	—	—	—	—	—
3,51 - 4,00 .	38	133,98	4,00	6,30	144,28	34	128,96	1	4,00	—	—	—	—
4,01 - 4,50 .	20	79,82	4,95	1,00	85,77	17	73,31	1	4,25	1	3,36	0,70	4,06
4,51 - 5,00 .	15	69,71	3,00	—	72,71	14	67,71	—	—	1	2,00	3,00	5,00
5,01 - 7,50 .	43	241,46	3,08	23,80	268,34	38	237,06	—	—	1	4,40	2,50	6,90
7,51 - 10,00 .	29	257,46	—	—	257,46	29	257,46	—	—	—	—	—	—
10,01 - 12,50 .	17	181,31	—	—	181,31	17	181,31	—	—	—	—	—	—
12,51 - 15,00 .	6	85,94	—	—	85,94	6	85,94	—	—	—	—	—	—
15,01 - 20,00 .	15	278,61	—	—	278,61	15	278,61	—	—	—	—	—	—
20,01 - 25,00 .	11	251,26	—	—	251,26	11	251,26	—	—	—	—	—	—
25,01 - 30,00 .	5	140,75	—	—	140,75	5	140,75	—	—	—	—	—	—
30,01 - 40,00 .	5	180,05	—	—	180,05	5	180,05	—	—	—	—	—	—
40,01 - 50,00 .	4	149,88	21,00	7,96	178,84	3	133,12	—	—	—	—	—	—
50,01 - 75,00 .	3	189,52	—	—	189,52	3	189,52	—	—	—	—	—	—
75,01 - 100,00 .	1	80,00	—	—	80,00	1	80,00	—	—	—	—	—	—
100,01 - 150,00 .	3	349,83	—	—	349,83	3	349,83	—	—	—	—	—	—
150,01 - 200,00 .	—	—	—	—	—	—	—	—	—	—	—	—	—
200,01 - 250,00 .	—	—	—	—	—	—	—	—	—	—	—	—	—
250,01 - 500,00 .	—	—	—	—	—	—	—	—	—	—	—	—	—
500,01 - 1.000,00 .	—	—	—	—	—	—	—	—	—	—	—	—	—
1.000,01 - 2.500,00 .	—	—	—	—	—	—	—	—	—	—	—	—	—
oltre 2.500	—	—	—	—	—	—	—	—	—	—	—	—	—
TOTALE . . .	**913**	**3.402,46**	**43,46**	**74,46**	**3.520,38**	**866**	**3.360,09**	**6**	**13,33**	**7**	**13,35**	**8,43**	**21,78**

Segue Tav. 6 — *Aziende per classe di superficie e titolo di possesso dei terreni*

Superficie in ettari

C – Per zona altimetrica

Classi di superficie delle aziende *Ettari*	Totale					Solo proprietà		Solo affitto		Parte in proprietà e parte in affitto			
	Aziende	Superficie				Aziende	Superficie	Aziende	Superficie	Aziende	Superficie		
		proprietà	affitto	altri titoli	Totale						proprietà	affitto	Totale
MONTAGNA													
Fino a 0,10	14	1,05	0,10	0,10	1,25	12	1,05	1	0,10	—	—	—	—
0,11 - 0,20 .	60	8,40	0,13	1,64	10,17	49	8,27	1	0,13	—	—	—	—
0,21 - 0,30 .	46	9,78	0,44	1,73	11,95	35	9,26	—	—	2	0,21	0,32	0,5
0,31 - 0,40 .	92	26,48	2,68	3,03	32,19	73	25,24	4	1,46	6	1,08	1,14	2,2
0,41 - 0,50 .	84	27,74	4,08	8,11	39,93	54	25,65	4	1,99	5	1,15	1,12	2,2
0,51 - 0,75 .	150	69,12	9,21	18,86	97,19	82	52,98	2	1,24	24	7,74	7,49	15,2
0,76 - 1,00 .	165	107,64	17,11	25,78	150,53	90	83,15	4	3,74	21	11,11	7,41	18,5
1,01 - 1,50 .	254	210,19	50,15	59,11	319,45	110	139,24	6	7,85	52	36,41	29,36	65,7
1,51 - 2,00 .	206	246,69	65,07	56,77	368,53	83	151,62	4	7,62	49	48,20	38,64	86,8
2,01 - 2,50 .	145	220,39	60,67	50,08	331,14	48	110,64	1	2,30	41	59,23	33,99	93,2
2,51 - 3,00 .	101	198,13	53,84	27,77	279,74	36	101,30	2	5,64	31	56,39	27,31	83,7
3,01 - 3,50 .	81	176,32	63,27	25,72	265,31	22	72,51	4	13,31	28	60,62	29,85	90,4
3,51 - 4,00 .	49	134,56	43,12	7,65	185,33	22	83,93	1	3,80	19	37,78	33,95	71,7
4,01 - 4,50 .	47	124,12	54,92	21,98	201,02	9	38,52	2	8,56	14	37,74	21,89	59,6
4,51 - 5,00 .	31	113,79	31,15	4,38	149,32	13	62,88	1	4,70	9	25,10	18,35	43,4
5,01 - 7,50 .	83	383,86	96,00	17,39	497,25	33	200,55	1	5,50	36	140,68	74,74	215,4
7,51 - 10,00 .	18	132,74	23,87	1,33	157,94	11	99,58	—	—	5	18,60	23,87	42,4
10,01 - 12,50 .	13	104,45	38,50	1,67	144,62	7	78,37	—	—	4	6,08	38,00	44,0
12,51 - 15,00 .	3	40,73	—	—	40,73	3	40,73	—	—	—	—	—	—
15,01 - 20,00 .	3	36,30	17,00	—	53,30	2	35,60	—	—	1	0,70	17,00	17,7
20,01 - 25,00 .	—	—	—	—	—	—	—	—	—	—	—	—	—
25,01 - 30,00 .	1	1,40	27,90	—	29,30	—	—	—	—	1	1,40	27,90	29,3
30,01 - 40,00 .	2	—	72,03	—	72,03	—	—	2	72,03	—	—	—	—
40,01 - 50,00 .	—	—	—	—	—	—	—	—	—	—	—	—	—
50,01 - 75,00 .	—	—	—	—	—	—	—	—	—	—	—	—	—
75,01 - 100,00 .	—	—	—	—	—	—	—	—	—	—	—	—	—
100,01 - 150,00 .	—	—	—	—	—	—	—	—	—	—	—	—	—
150,01 - 200,00 .	—	—	—	—	—	—	—	—	—	—	—	—	—
200,01 - 250,00 .	—	—	—	—	—	—	—	—	—	—	—	—	—
250,01 - 500,00 .	1	386,52	—	—	386,52	1	386,52	—	—	—	—	—	—
500,01 - 1.000,00 .	3	2.493,70	—	—	2.493,70	3	2.493,70	—	—	—	—	—	—
1.000,01 - 2.500,00 .	—	—	—	—	—	—	—	—	—	—	—	—	—
oltre 2.500	—	—	—	—	—	—	—	—	—	—	—	—	—
TOTALE . . .	**1.652**	**5.254,10**	**731,24**	**333,10**	**6.318,44**	**798**	**4.301,29**	**40**	**139,97**	**348**	**550,22**	**432,33**	**982,55**
COLLINA													
Fino a 0,10	416	29,88	1,55	1,12	32,55	379	29,59	17	1,35	4	0,15	0,20	0,35
0,11 - 0,20 .	961	143,50	10,08	6,77	160,35	852	142,04	54	9,04	11	0,76	1,04	1,80
0,21 - 0,30 .	875	205,42	13,37	14,06	232,85	752	200,30	40	10,49	20	2,40	2,88	5,28
0,31 - 0,40 .	1.341	421,44	29,58	35,48	486,50	1.130	409,79	61	22,11	36	6,38	6,76	13,14
0,41 - 0,50 .	1.116	410,20	45,07	71,36	526,63	819	384,64	61	29,52	63	14,29	15,06	29,35
0,51 - 0,75 .	2.260	1.253,61	95,65	103,07	1.452,33	1.814	1.163,57	73	47,22	151	52,95	44,36	97,31
0,76 - 1,00 .	2.321	1.751,07	148,19	198,13	2.097,39	1.772	1.600,07	68	61,56	196	91,25	83,25	174,50
1,01 - 1,50 .	2.883	3.006,12	333,01	338,88	3.678,01	2.059	2.616,11	93	123,11	345	242,97	195,19	438,16
1,51 - 2,00 .	2.309	3.431,86	329,96	363,76	4.125,58	1.646	2.937,73	54	96,54	282	291,96	207,68	499,64
2,01 - 2,50 .	1.362	2.596,03	255,76	267,77	3.119,56	928	2.126,91	24	55,01	201	277,46	179,77	457,23
2,51 - 3,00 .	1.144	2.682,62	241,96	272,68	3.197,26	791	2.211,99	20	55,79	164	292,81	163,01	455,82
3,01 - 3,50 .	686	1.916,50	196,10	141,39	2.253,99	470	1.543,90	8	26,96	129	265,64	157,00	422,64
3,51 - 4,00 .	613	1.975,57	215,69	142,42	2.333,68	427	1.622,06	11	41,47	107	245,57	163,77	409,34
4,01 - 4,50 .	354	1.309,09	147,18	61,68	1.517,95	246	1.056,62	7	29,51	65	182,12	96,40	278,52
4,51 - 5,00 .	290	1.177,21	157,05	62,28	1.396,54	198	954,09	8	38,98	53	151,51	102,21	253,72
5,01 - 7,50 .	777	4.068,66	404,64	284,06	4.757,36	538	3.304,48	7	45,92	140	531,95	316,90	848,85
7,51 - 10,00 .	345	2.530,96	165,58	292,01	2.988,55	252	2.187,71	4	38,00	39	218,88	112,12	331,00
10,01 - 12,50 .	168	1.589,91	137,55	159,41	1.886,87	122	1.374,20	2	22,09	26	172,69	115,46	288,15
12,51 - 15,00 .	89	1.068,14	69,26	93,53	1.230,93	68	946,75	1	13,00	12	106,89	56,26	163,15
15,01 - 20,00 .	146	2.216,71	183,63	155,30	2.555,64	112	1.971,99	3	54,04	18	195,23	114,59	309,82
20,01 - 25,00 .	65	1.368,60	98,30	1,50	1.468,40	55	1.246,90	1	22,00	8	102,50	76,30	178,80
25,01 - 30,00 .	41	1.084,88	35,00	10,08	1.129,96	36	991,88	—	—	4	76,06	35,00	111,06
30,01 - 40,00 .	31	1.066,89	32,18	—	1.099,07	30	1.066,19	—	—	1	0,70	32,18	32,88
40,01 - 50,00 .	23	948,54	93,00	0,70	1.042,24	21	948,54	1	45,00	—	—	—	—
50,01 - 75,00 .	26	1.573,42	2,00	4,00	1.579,42	24	1.459,46	—	—	1	63,96	2,00	65,96
75,01 - 100,00 .	13	912,90	202,26	1,20	1.116,36	9	764,16	—	—	3	50,24	202,26	252,50
100,01 - 150,00 .	11	1.209,24	102,00	—	1.311,24	10	1.195,53	—	—	1	13,71	102,00	115,71
150,01 - 200,00 .	9	1.567,79	—	—	1.567,79	9	1.567,79	—	—	—	—	—	—
200,01 - 250,00 .	3	479,40	190,31	—	669,71	2	465,50	—	—	1	13,90	190,31	204,21
250,01 - 500,00 .	15	5.413,96	—	41,15	5.455,11	14	4.989,93	—	—	—	—	—	—
500,01 - 1.000,00 .	5	3.541,75	—	—	3.541,75	5	3.541,75	—	—	—	—	—	—
1.000,01 - 2.500,00 .	11	15.924,05	—	1.053,20	16.977,25	9	14.150,66	—	—	—	—	—	—
oltre 2.500	4	13.769,67	—	—	13.769,67	4	13.769,67	—	—	—	—	—	—
TOTALE . . .	**20.713**	**82.645,59**	**3.935,91**	**4.176,99**	**90.758,49**	**15.603**	**74.942,50**	**618**	**388,71**	**2.081**	**3.664,93**	**2.773,96**	**6.438,89**

Segue TAV. 6 — *Aziende per classe di superficie e titolo di possesso dei terreni*

Superficie in ettari

Segue C – PER ZONA ALTIMETRICA

CLASSI DI SUPERFICIE DELLE AZIENDE *Ettari*	TOTALE					SOLO PROPRIETÀ		SOLO AFFITTO		PARTE IN PROPRIETÀ E PARTE IN AFFITTO			
	Aziende	Superficie				Aziende	Superficie	Aziende	Superficie	Aziende	Superficie		
		proprietà	affitto	altri titoli	Totale						proprietà	affitto	Totale
PIANURA													
Fino a 0,10	144	11,13	0,15	0,24	11,52	139	11,13	2	0,15	—	—	—	—
0,11 - 0,20 .	378	58,02	1,42	1,35	60,79	360	57,75	7	1,22	2	0,17	0,20	0,37
0,21 - 0,30 .	433	104,29	3,93	5,08	113,30	396	103,61	12	3,17	3	0,25	0,65	0,90
0,31 - 0,40 .	482	159,48	6,84	6,90	173,22	443	158,63	18	6,84	—	—	—	—
0,41 - 0,50 .	444	195,44	6,92	5,55	207,91	414	193,52	12	5,76	5	1,25	1,16	2,41
0,51 - 0,75 .	754	439,84	20,06	12,16	472,06	688	429,70	26	17,03	10	3,82	3,03	6,85
0,76 - 1,00 .	954	800,28	46,91	28,14	875,33	853	782,45	43	39,38	18	9,04	7,43	16,47
1,01 - 1,50 .	949	1.128,60	55,46	31,24	1.215,30	848	1.084,11	20	25,72	45	30,36	28,01	58,37
1,51 - 2,00 .	868	1.430,75	88,43	69,04	1.588,22	756	1.381,60	32	60,22	36	35,98	27,51	63,49
2,01 - 2,50 .	522	997,70	61,84	139,31	1.198,85	412	943,29	13	30,57	34	48,08	31,27	79,35
2,51 - 3,00 .	565	1.280,46	77,24	256,08	1.613,78	428	1.223,20	15	43,60	26	40,46	32,94	73,40
3,01 - 3,50 .	345	771,50	34,79	337,19	1.143,48	215	711,27	3	10,30	16	36,32	16,77	53,09
3,51 - 4,00 .	446	1.295,87	118,20	308,92	1.722,99	312	1.203,51	19	75,46	32	81,13	40,74	121,87
4,01 - 4,50 .	290	893,90	41,05	320,82	1.255,77	198	855,89	2	8,62	13	30,48	25,13	55,61
4,51 - 5,00 .	324	1.009,87	86,41	487,59	1.583,87	191	935,68	12	58,71	17	54,60	27,14	81,74
5,01 - 7,50 .	904	3.300,38	313,44	2.065,24	5.679,06	496	3.139,25	32	197,72	35	120,46	95,54	216,00
7,51 - 10,00 .	797	4.247,24	320,52	2.506,86	7.074,62	454	4.016,36	22	186,58	38	218,51	111,08	329,59
10,01 - 12,50 .	591	2.954,37	238,72	3.474,56	6.667,65	253	2.866,92	16	182,14	11	84,20	38,31	122,51
12,51 - 15,00 .	471	2.984,62	217,50	3.339,53	6.541,65	209	2.919,42	10	141,41	8	58,20	51,19	109,39
15,01 - 20,00 .	673	5.860,20	380,60	5.517,17	11.757,97	324	5.646,15	15	250,33	16	153,22	122,10	275,32
20,01 - 25,00 .	345	3.736,82	140,43	3.893,87	7.771,12	164	3.707,22	5	109,43	1	2,50	19,00	21,50
25,01 - 30,00 .	155	2.438,10	192,67	1.635,91	4.266,68	87	2.415,51	6	166,37	1	0,50	26,30	26,80
30,01 - 40,00 .	125	3.331,83	153,88	804,27	4.289,98	94	3.255,13	3	103,38	2	34,50	40,50	75,00
40,01 - 50,00 .	43	1.713,08	160,29	89,66	1.963,03	36	1.646,14	2	95,00	2	50,18	44,29	94,47
50,01 - 75,00 .	54	3.060,45	95,86	94,00	3.250,31	49	2.941,56	1	54,00	2	92,89	41,86	134,75
75,01 - 100,00 .	21	1.642,33	173,00	—	1.815,33	19	1.642,33	2	173,00	—	—	—	—
100,01 - 150,00 .	25	2.948,19	125,00	—	3.073,19	24	2.948,19	1	125,00	—	—	—	—
150,01 - 200,00 .	11	1.771,87	—	190,80	1.962,67	10	1.771,87	—	—	—	—	—	—
200,01 - 250,00 .	5	903,00	230,00	—	1.133,00	4	903,00	1	230,00	—	—	—	—
250,01 - 500,00 .	15	4.161,17	805,12	—	4.966,29	13	4.157,76	1	426,12	1	3,41	379,00	382,41
500,01 - 1.000,00 .	6	3.558,18	607,00	—	4.165,18	5	3.558,18	1	607,00	—	—	—	—
1.000,01 - 2.500,00 .	4	6.573,36	—	—	6.573,36	4	6.573,36	—	—	—	—	—	—
oltre 2.500	2	6.214,27	—	—	6.214,27	2	6.214,27	—	—	—	—	—	—
TOTALE . . .	**12.145**	**71.976,59**	**4.803,68**	**25.621,48**	**102.401,75**	**8.900**	**70.397,96**	**354**	**3.434,63**	**374**	**1.190,51**	**1.211,15**	**2.401,66**

TAV. 7 — Aziende per classe di supe

CLASSI DI SUPERFICIE DELLE AZIENDE *Ettari*	AZIENDE COSTITUITE DA UN UNICO CORPO		AZIENDE I CUI TERRENI																
			2		3		4		5		6		7		8		9		
	Azienda	Superficie	Azienda	Superficie	Azienda	Superficie	Azienda	Superficie	Azienda	Superficie	Azienda	Superficie	Azienda	Superficie	Azienda	Superficie	Azienda	Su	
A –																			
Fino a 0,10	515	40,68	50	3,92	9	0,72	—	—	—	—	—	—	—	—	—	—	—		
0,11 - 0,20 .	1.157	190,96	190	31,91	36	5,97	11	1,66	3	0,43	2	0,38	—	—	—	—	—		
0,21 - 0,30 .	938	248,57	323	84,94	70	18,48	12	3,21	4	1,04	4	1,09	2	0,51	1	0,26	—		
0,31 - 0,40 .	1.260	455,67	461	166,42	130	46,96	39	13,72	7	2,54	13	4,75	1	0,38	3	1,12	—		
0,41 - 0,50 .	900	428,15	473	220,35	176	81,48	54	24,99	23	11,00	10	4,67	4	1,93	—	—	1		
0,51 - 0,75 .	1.249	801,23	1.036	656,59	507	324,62	198	127,31	85	55,44	44	27,51	26	16,72	8	5,10	4		
0,76 - 1,00 .	1.384	1.283,98	931	833,65	646	578,35	261	231,82	123	110,16	47	41,80	17	15,47	16	14,39	7		
1,01 - 1,50 .	943	1.224,19	1.034	1.313,95	931	1.175,61	583	739,47	316	405,34	127	161,13	69	87.10	45	57,40	8		
1,51 - 2,00 .	780	1.446,14	683	1.226,58	683	1.214,44	527	936,03	288	513,18	207	363,44	106	188,57	46	81,26	21		
2,01 - 2,50 .	382	893,01	340	781,47	399	911,40	317	720,89	225	511,27	133	302,48	108	243,99	50	114,84	37		
2,51 - 3,00 .	444	1.283,99	264	748,29	278	775,09	262	728,38	198	548,57	131	364,49	100	276,37	58	157,81	24		
3,01 - 3,50 .	265	886,97	142	469,30	164	537,80	157	515,86	118	381,80	97	319,93	59	193,12	46	149,89	16		
3,51 - 4,00 .	347	1.349,43	135	517,27	138	528,13	128	488,24	106	401,53	88	332,23	54	201,80	39	147,20	20		
4,01 - 4,50 .	223	968,24	80	346,52	85	365,73	76	325,24	72	308,83	38	163,60	40	170,34	28	118,22	15		
4,51 - 5,00 .	278	1.362,74	60	291,49	70	339,03	57	273,81	46	222,01	39	186,70	25	119,93	23	109,16	13		
5,01 - 7,50 .	793	5.020,77	194	1.195,96	140	863,50	135	820,41	128	782,76	109	653,59	71	424,72	51	305,54	36		
7,51 - 10,00 .	788	6.977,11	102	897,69	50	441,48	52	456,12	40	355,92	41	343,15	21	177,74	23	203,67	5		
10,01 - 12,50 .	577	6.520,16	57	637,86	26	297,43	27	298,29	12	136,01	23	258,11	11	124,74	8	89,36	2		
12,51 - 15,00 .	466	6.476,13	33	449,38	14	198,40	7	97,95	12	167,83	10	142,34	2	26,41	5	65,95	5		
15,01 - 20,00 .	656	11.489,80	68	1.170,39	18	320,03	20	344,19	8	140,79	9	156,87	14	238,60	6	100,78	3		
20,01 - 25,00 .	340	7.653,89	26	593,37	10	227,23	6	128,89	5	116,49	9	200,01	1	23,84	3	68,13	1		
25,01 - 30,00 .	146	4.007,82	17	469,42	11	311,34	4	112,87	3	79,10	1	27,00	3	81,50	4	110,15	2		
30,01 - 40,00 .	110	3.761,26	10	364,73	16	550,12	6	213,80	3	111,00	1	34,19	1	39,00	—	—	2		
40,01 - 50,00 .	40	1.817,22	5	222,60	4	182,58	4	185,63	2	92,11	2	98,65	2	92,50	1	48,00	1		
50,01 - 75,00 .	46	2.786,25	12	728,53	4	227,54	3	195,89	3	182,48	1	54,00	1	62,00	2	129,11	—		
75,01 - 100,00 .	12	1.047,35	11	944,08	—	—	2	166,69	1	83,22	—	—	3	237,15	—	—	—		
100,01 - 150,00 .	20	2.491,50	5	592,00	3	332,15	2	227,05	1	123,00	1	146,47	—	—	—	—	—		
150,01 - 200,00 .	12	2.102,50	—	—	—	—	—	—	—	—	—	—	2	378,85	—	—	—		
200,01 - 250,00 .	5	1.133,00	—	—	1	230,00	—	—	—	—	—	—	—	—	—	—	—		
250,01 - 500,00 .	11	3.723,39	2	721,29	—	—	1	359,00	—	—	1	496,00	2	673,06	2	543,57	—		
500,01 - 1.000,00 .	2	1.471,01	3	1.892,00	3	2.275,38	—	—	—	—	—	—	1	763,68	—	—	—		
1.000,01 - 2.500,00 .	2	2.509,72	1	1.103,51	1	1.816,87	—	—	—	—	—	—	—	—	2	3.779,00	2	3.1	
oltre 2.500	1	2.737,00	1	3.260,67	1	2.953,60	—	—	—	—	—	—	—	—	—	—	—		
TOTALE . . .	**15.692**	**86.589,83**	**6.749**	**22.936,13**	**4.624**	**18.131,46**	**2.951**	**8.737,41**	**1.332**	**5.843,85**	**1.188**	**4.884,58**	**746**	**4.860,02**	**470**	**6.399,91**	**225**	**4.2**	
B – PER F CONDUZIONE D																			
Fino a 0,10	493	38,90	47	3,66	9	0,72	—	—	—	—	—	—	—	—	—	—	—		
0,11 - 0,20 .	1.061	174,49	174	29,14	33	5,44	10	1,51	2	0,27	2	0,38	—	—	—	—	—		
0,21 - 0,30 .	849	224,82	297	77,96	67	17,72	10	2,66	3	0,78	2	0,56	2	0,51	1	0,26	—		
0,31 - 0,40 .	1.114	402,88	423	152,74	126	45,52	35	12,31	7	2,54	11	4,06	1	0,38	3	1,12	—		
0,41 - 0,50 .	810	386,07	429	200,23	163	75,61	51	23,52	20	9,59	10	4,67	4	1,93	—	—	1		
0,51 - 0,75 .	1.080	694,19	943	598,17	468	299,46	187	119,86	80	52,50	43	26,93	24	15,47	8	5,10	2		
0,76 - 1,00 .	1.242	1.153,63	838	750,56	601	538,24	249	221,30	110	98,73	44	39,29	16	14,58	16	14,39	6		
1,01 - 1,50 .	834	1.086,01	931	1.186,55	858	1.084,93	548	694,66	295	378,19	126	159,84	63	79,33	42	53,76	6		
1,51 - 2,00 .	694	1.285,49	506	1.087,80	622	1.105,01	487	865,77	273	486,79	197	346,61	104	184,86	40	70,58	20		
2,01 - 2,50 .	339	792,48	310	712,25	369	844,29	283	644,43	212	481,95	125	283,87	106	239,37	49	112,34	37		
2,51 - 3,00 .	394	1.139,66	233	661,54	256	713,37	237	658,76	186	514,38	126	350,34	94	259,27	57	155,16	24		
3,01 - 3,50 .	247	826,58	130	430,03	146	479,57	148	486,00	111	358,79	91	300,32	58	189,87	45	146,52	15		
3,51 - 4,00 .	305	1.186,07	120	458,59	125	477,94	110	420,12	98	371,78	79	298,00	48	179,43	39	147,20	18		
4,01 - 4,50 .	193	838,46	74	321,21	75	322,88	62	264,92	68	291,66	33	142,46	36	153,33	25	105,52	15		
4,51 - 5,00 .	253	1.240,20	49	237,68	60	290,16	49	236,05	42	202,43	37	177,00	23	110,69	22	104,26	12		
5,01 - 7,50 .	701	4.430,09	169	1.040,97	118	725,99	117	710,46	115	700,70	91	544,70	65	389,39	45	270,10	31	1	
7,51 - 10,00 .	654	5.771,21	82	717,33	33	288,82	33	293,32	33	294,01	35	293,67	16	133,56	17	148,07	5		
10,01 - 12,50 .	482	5.433,81	44	492,49	22	249,27	21	229,93	10	111,51	19	213,53	8	92,72	5	56,60	1		
12,51 - 15,00 .	388	5.381,33	25	343,60	9	126,66	5	70,63	7	98,01	7	97,34	2	26,41	4	52,89	2		
15,01 - 20,00 .	496	8.654,84	54	927,36	10	181,11	12	197,71	5	85,07	1	18,00	6	101,05	6	100,78	2		
20,01 - 25,00 .	274	6.154,55	16	362,96	1	25,00	5	107,04	4	92,15	2	41,81	1	23,84	1	23,13	—		
25,01 - 30,00 .	111	3.028,36	10	274,49	7	197,94	2	55,78	1	25,70	—	—	1	28,14	2	53,82	2	5	
30,01 - 40,00 .	69	2.334,44	5	184,23	6	203,53	—	—	1	36,00	—	—	—	—	—	—	—		
40,01 - 50,00 .	11	484,20	1	45,11	2	93,00	3	144,63	1	49,99	2	98,65	1	44,50	—	—	1	4	
50,01 - 75,00 .	8	500,60	4	236,00	—	—	2	132,89	1	58.48	1	54,00	—	—	—	—	—		
75,01 - 100,00 .	2	168,00	5	430,10	—	—	1	85,69	—	—	—	—	1	80,75	—	—	—		
100,01 - 150,00 .	—	—	—	—	1	100,50	—	—	—	—	—	—	—	—	—	—	—		
150,01 - 200,00 .	—	—	—	—	—	—	—	—	—	—	—	—	—	—	—	—	—		
200,01 - 250,00 .	1	204,00	—	—	—	—	—	—	—	—	—	—	—	—	—	—	—		
250,01 - 500,00 .	—	—	—	—	—	—	—	—	—	—	—	—	1	382,41	—	—	—		
500,01 - 1.000,00 .	—	—	—	—	—	—	—	—	—	—	—	—	—	—	—	—	—		
1.000,01 - 2.500,00 .	—	—	—	—	—	—	—	—	—	—	—	—	—	—	—	—	—		
oltre 2.500	—	—	—	—	—	—	—	—	—	—	—	—	—	—	—	—	—		
TOTALE . . .	**13.105**	**54.015,36**	**6.019**	**11.362,75**	**4.187**	**8.492,68**	**2.667**	**6.679,95**	**1.685**	**4.802,00**	**1.084**	**3.496,03**	**681**	**2.731,79**	**427**	**1.621,60**	**200**	8	

frammentazione in corpi di terreno

ettari

AMMENTATI IN CORPI																	TOTALE		
10		11 - 15			16 - 20			21 - 25			26 - 50			oltre 50					
en-	Superficie	Azien-de	Corpi	Superficie	Azien-de	Corpi	Superficie	Azien de	Corpi	Superficie	Azien-de	Corpi	Superficie	Azien de	Corpi	Superficie	Azien-de	Corpi	Superficie
E																			
—	—	—	—	—	—	—	—	—	—	—	—	—	—	—	—	—	574	642	45,32
—	—	—	—	—	—	—	—	—	—	—	—	—	—	—	—	—	1.399	1.716	231,31
—	—	—	—	—	—	—	—	—	—	—	—	—	—	—	—	—	1.354	1.908	358,10
1	0,35	—	—	—	—	—	—	—	—	—	—	—	—	—	—	—	1.915	2.882	691,91
1	0,46	2	23	0,96	—	—	—	—	—	—	—	—	—	—	—	—	1.644	2.835	774,47
3	1,94	4	47	2,55	—	—	—	—	—	—	—	—	—	—	—	—	3.164	6.682	2.021,58
4	3,32	4	49	3,77	—	—	—	—	—	—	—	—	—	—	—	—	3.440	7.524	3.123,25
.1	14,75	18	222	22,60	1	19	1,30	—	—	—	—	—	—	—	—	—	4.086	11.744	5.212,76
.9	33,75	22	270	39,97	1	16	1,89	—	—	—	—	—	—	—	—	—	3.383	10.760	6.082,33
.5	33,64	22	271	49,37	1	16	2,18	—	—	—	—	—	—	—	—	—	2.029	7.376	4.649,55
20	55,81	31	380	85,78	—	—	—	—	—	—	—	—	—	—	—	—	1.810	6.590	5.090,78
.6	52,18	31	380	100,22	1	16	3,50	—	—	—	—	—	—	—	—	—	1.112	4.322	3.662,78
20	75,84	26	328	98,81	6	104	22,39	1	22	3,80	—	—	—	—	—	—	1.108	4.125	4.242,00
.5	63,51	16	201	68,40	3	55	12,66	—	—	—	—	—	—	—	—	—	691	2.575	2.974,74
.0	48,01	20	236	96,06	1	18	4,97	2	43	9,40	—	—	—	1	74	4,74	645	2.247	3.129,73
28	171,78	51	626	303,75	17	303	100,51	9	197	55,21	2	61	13,09	—	—	—	1.764	6.131	10.933,67
8	64,84	21	264	183,40	6	110	52,75	2	46	18,36	1	26	7,68	—	—	—	1.160	2.698	10.221,11
4	42,30	14	180	152,23	11	190	121,24	—	—	—	—	—	—	—	—	—	772	1.644	8.699,14
3	41,85	2	24	27,40	1	19	12,69	1	24	12,58	1	32	12,73	1	187	12,58	563	1.137	7.813,31
3	53,60	10	131	175,93	2	36	35,77	2	48	32,76	3	93	55,49	—	—	—	822	1.531	14.366,91
2	43,02	4	50	91,01	2	36	46,24	1	22	22,47	—	—	—	—	—	—	410	693	9.239,52
3	86,91	1	15	28,30	—	—	—	—	—	—	2	59	57,42	—	—	—	197	425	5.425,94
2	78,20	3	35	107,88	1	20	32,49	1	22	30,45	1	29	35,00	1	55	36,82	158	429	5.461,08
—	—	3	36	130,20	2	32	93,24	—	—	—	—	—	—	—	—	—	66	199	3.005,27
4	221,93	3	43	178,10	1	18	63,90	—	—	—	—	—	—	—	—	—	80	239	4.829,73
1	91,00	—	—	—	1	20	89,00	2	47	186,20	1	40	87,00	—	—	—	34	185	2.931,69
2	224,70	—	—	—	1	17	102,48	—	—	—	1	30	145,08	—	—	—	36	125	4.384,43
—	—	4	50	703,45	1	20	170,31	—	—	—	1	35	175,35	—	—	—	20	131	3.530,46
1	235,50	—	—	—	1	16	204,21	—	—	—	—	—	—	—	—	—	8	34	1.802,71
2	680,29	1	12	365,49	3	53	1.183,13	1	24	269,50	3	116	1.062,52	2	835	730,68	31	1.115	10 807,92
1	575,00	1	12	833,12	1	20	902,00	—	—	—	—	—	—	2	178	1.488,44	14	244	10.200,63
1	1.139,00	1	15	1.412,00	1	16	1.656,47	—	—	—	1	28	2.020,00	3	325	4.954,23	15	435	23.550,61
—	—	—	—	—	1	20	4.201,23	—	—	—	—	—	—	2	269	6.831,44	6	295	19.983,94
0	**4.133,48**	**315**	**3.900**	**5 260,75**	**67**	**1.190**	**9.116,55**	**22**	**495**	**640,73**	**17**	**549**	**3.671,36**	**12**	**1.923**	**14.058,93**	**34.510**	**91.618**	**199.478,68**
CONDUZIONE																			
COLTIVATORE																			
—	—	—	—	—	—	—	—	—	—	—	—	—	—	—	—		549	614	43,28
—	—	—	—	—	—	—	—	—	—	—	—	—	—	—	—	—	1.282	1.570	211,23
—	—	—	—	—	—	—	—	—	—	—	—	—	—	—	—	—	1.231	1.733	325,27
1	0,35	—	—	—	—	—	—	—	—	—	—	—	—	—	—	—	1.721	2.620	621,90
1	0,46	2	23	0,96	—	—	—	—	—	—	—	—	—	—	—	—	1.491	2.591	703,52
3	1,94	4	47	2,55	—	—	—	—	—	—	—	—	—	—	—	—	2.842	6.103	1.817,51
4	3,32	4	49	3,77	—	—	—	—	—	—	—	—	—	—	—	—	3.130	6.914	2.843,39
0	13,35	17	207	21,54	1	19	1,30	—	—	—	—	—	—	—	—	—	3.731	10.850	4.766,93
8	32,04	21	257	38,44	1	16	1,89	—	—	—	—	—	—	—	—	—	3.083	9.948	5.540,44
5	33,64	19	230	43,08	1	16	2,18	—	—	—	—	—	—	—	—	—	1.865	6.871	4.274,89
9	53,17	28	345	77,79	—	—	—	—	—	—	—	—	—	—	—	—	1.654	6.127	4.649,64
5	49,14	30	368	97,02	1	16	3,50	—	—	—	—	—	—	—	—	—	1.037	4.073	3.416,29
9	72,01	26	328	98,81	5	87	18,69	—	—	—	—	—	—	—	—	—	992	3.739	3.796,72
4	59,37	15	190	64,02	3	55	12,66	—	—	—	—	—	—	—	—	—	613	2.324	2.639,94
0	48,01	20	236	96,06	1	18	4,97	2	43	9,40	—	—	—	1	74	4,74	581	2.075	2.818,64
2	136,26	50	614	297,87	17	303	100,51	8	175	48,51	2	61	13,09	—	—	—	1.551	5.449	9.599,97
8	64,84	17	215	147,64	4	73	34,79	2	46	18,36	1	26	7,68	—	—	—	940	2.157	8.254,50
4	42,30	10	127	107,98	6	102	67,47	—	—	—	—	—	—	—	—	—	632	1.258	7.107,68
1	14,38	1	13	13,90	1	19	12,69	1	24	12,58	1	32	12,73	—	—	—	454	724	6.290,64
—	—	5	60	89,14	1	18	16,00	1	23	16,76	1	38	20,00	—	—	—	600	960	10.439,73
—	—	2	22	48,03	—	—	—	1	22	22,47	—	—	—	—	—	—	307	420	6.900,98
1	29,30	1	15	28,30	—	—	—	—	—	—	1	30	30,00	—	—	—	139	261	3.805,94
—	—	2	23	72,88	—	—	—	1	22	30,45	—	—	—	—	—	—	84	147	2.861,53
—	—	—	—	—	—	—	—	—	—	—	—	—	—	—	—	—	22	64	1.002,62
—	—	—	—	—	—	—	—	—	—	—	—	—	—	—	—	—	16	35	981,97
1	91,00	—	—	—	1	20	89,00	—	—	—	—	—	—	—	—	—	11	53	944,54
—	—	—	—	—	—	—	—	—	—	—	—	—	—	—	—	—	1	3	100,50
—	—	—	—	—	—	—	—	—	—	—	—	—	—	—	—	—	—	—	—
—	—	—	—	—	1	16	204,21	—	—	—	—	—	—	—	—	—	2	17	408,21
—	—	—	—	—	—	—	—	—	—	—	—	—	—	—	—	—	1	7	382,41
—	—	—	—	—	—	—	—	—	—	—	—	—	—	—	—	—	—	—	—
—	—	—	—	—	—	—	—	—	—	—	—	—	—	—	—	—	—	—	—
—	—	—	—	—	—	—	—	—	—	—	—	—	—	—	—	—	—	—	—
6	**744,88**	**274**	**3.369**	**1.349,78**	**44**	**778**	**569,86**	**16**	**355**	**158,53**	**6**	**187**	**83,50**	**1**	**74**	**4,74**	**30.562**	**79.707**	**97.550,81**

Segue Tav. 7 — *Aziende per classe di superfi*

Supe

CLASSI DI SUPERFICIE DELLE AZIENDE *Ettari*	Aziende costituite da un unico corpo		Aziende i cui terreni so															
			2		3		4		5		6		7		8		9	
	Aziende	Superficie	Aziende	Superficie	Aziende	Superficie	Aziende	Superficie	Aziende	Superficie	Aziende	Superficie	Aziende	Superficie	Aziende	Superficie	Aziende	Super
Segue B – PER FO																		
Conduzione con sala																		
Fino a 0,10	11	0,80	1	0,08	—	—	—	—	—	—	—	—	—	—	—	—	—	
0,11 - 0,20 .	65	11,21	12	2,05	3	0,53	1	0,15	1	0,16	—	—	—	—	—	—	—	
0,21 - 0,30 .	57	15,30	18	4,95	3	0,76	2	0,55	1	0,26	2	0,53	—	—	—	—	—	
0,31 - 0,40 .	102	36,90	25	9,02	2	0,76	2	0,71	—	—	2	0,69	—	—	—	—	—	
0,41 - 0,50 .	60	28,35	28	12,82	10	4,52	2	0,98	3	1,41	—	—	—	—	—	—	—	
0,51 - 0,75 .	103	65,96	62	38,91	29	18,73	7	5,00	3	1,67	1	0,58	2	1,25	—	—	2	1
0,76 - 1,00 .	100	92,71	67	60,35	27	23,90	7	5,93	7	6,10	2	1,70	1	0,89	—	—	1	(
1,01 - 1,50 .	71	90,57	70	86,48	54	65,97	28	35,72	15	19,33	—	—	4	5,03	2	2,54	2	2
1,51 - 2,00 .	56	103,38	51	92,57	45	80,70	29	51,79	9	15,96	7	11,52	1	1,91	5	8,91	—	
2,01 - 2,50 .	26	60,34	25	58,13	20	44,24	22	49,25	10	22,57	5	11,87	1	2,32	1	2,50	—	
2,51 - 3,00 .	27	77,53	24	67,20	16	44,74	13	36,24	9	25,34	3	8,32	5	14,10	—	—	—	
3,01 - 3,50 .	11	36,69	10	32,52	11	35,27	8	26,84	3	9,66	5	16,22	1	3,25	—	—	1	3
3,51 - 4,00 .	18	70,06	9	35,45	7	27,07	13	49,09	5	18,85	5	19,30	6	22,37	—	—	1	3
4,01 - 4,50 .	18	77,97	5	20,97	7	30,19	12	51,32	2	8,38	3	12,58	2	8,71	1	4,14	—	
4,51 - 5,00 .	15	72,97	7	34,42	6	29,15	3	13,84	3	14,90	1	4,70	2	9,24	1	4,90	1	4
5,01 - 7,50 .	39	245,56	18	111,49	13	79,17	10	62,54	9	57,33	12	70,75	4	23,09	4	23,61	3	18
7,51 - 10,00 .	56	505,11	12	106,71	9	76,89	12	101,93	5	46,00	3	23,70	5	44,18	5	45,60	—	
10,01 - 12,50 .	43	494,31	4	45,00	3	35,66	2	24,60	1	12,00	1	12,50	1	11,50	2	21,80	1	11
12,51 - 15,00 .	26	361,67	5	67,18	2	28,92	—	—	5	69,82	1	15,00	—	—	1	13,06	2	28
15,01 - 20,00 .	50	881,64	11	193,53	5	87,30	3	52,52	2	37,85	5	81,54	6	101,03	—	—	1	20
20,01 - 25,00 .	26	592,53	7	160,41	6	135,00	—	—	1	24,34	4	89,35	—	—	1	24,00	1	24
25,01 - 30,00 .	21	587,96	6	167,79	4	113,40	1	29,91	1	26,40	1	27,00	2	53,36	1	27,83	—	
30,01 - 40,00 .	28	973,21	5	180,50	8	272,77	4	146,00	2	75,00	1	34,19	1	39,00	—	—	1	35
40,01 - 50,00 .	27	1.242,52	4	177,49	1	44,58	1	41,00	—	—	—	—	1	48,00	1	48,00	—	
50,01 - 75,00 .	34	2.029,63	8	492,53	4	227,54	1	63,00	2	124,00	—	—	—	—	2	129,11	—	
75,01 - 100,00 .	8	699,35	6	513,98	—	—	1	81,00	1	83,22	—	—	2	156,40	—	—	—	
100,01 - 150,00 .	20	2.491,50	5	592,00	1	130,00	2	227,05	1	123,00	1	146,47	—	—	—	—	—	
150,01 - 200,00 .	12	2 102,50	—	—	—	—	—	—	—	—	—	—	2	378,85	—	—	—	
200,01 - 250,00 .	4	929,00	—	—	1	230,00	—	—	—	—	—	—	—	—	—	—		
250,01 - 500,00 .	11	3 723,39	2	721,29	—	—	1	359,00	—	—	1	496,00	1	290,65	2	543,57	—	
500,01 - 1.000,00 .	2	1 471,01	3	1.892,00	3	2.275,38	—	—	—	—	—	—	1	763,68	—	—	—	
1.000,01 - 2.500,00 .	2	2 509,72	1	1.103,51	1	1.816,87	—	—	—	—	—	—	—	—	2	3.779,00	2	3.159
oltre 2.500	1	2 737,00	1	3.260,67	1	2.953,60	—	—	—	—	—	—	—	—	—	—	—	
TOTALE . . .	**1.150**	**25.418,35**	**512**	**10.342,00**	**302**	**8.913,61**	**187**	**1 515,96**	**101**	**823,55**	**66**	**1 084,51**	**51**	**1 978,81**	**31**	**4.678,57**	**19**	**3.314**
Conduzione a col																		
Fino a 0,10	—	—	—	—	—	—	—	—	—	—	—	—	—	—	—	—	—	
0,11 - 0,20 .	—	—	—	—	—	—	—	—	—	—	—	—	—	—	—	—	—	
0,21 - 0,30 .	—	—		—	—	—	—	—	—	—	—	—	—	—	—	—	—	
0,31 - 0,40 .	—	—	—	—	—	—	—	—	—	—	—	—	—	—	—	—	—	
0,41 - 0,50 .	—	—	—	—	—	—	—	—	—	—	—	—	—	—	—	—	—	
0,51 - 0,75 .	—	—	—	—	—	—	—	—	—	—	—	—	—	—	—	—	—	
0,76 - 1,00 .	2	2,00	1	1,00	—	—	—	—	—	—	—	—	—	—	—	—	—	
1,01 - 1,50 .	3	3,58	—	—	—	—	—	—	—	—	—	—	—	—	—	—	—	
1,51 - 2,00 .	10	19,51	1	2,00	—	—	—	—	—	—	—	—	—	—	—	—	—	
2,01 - 2,50 .	7	16,59	—	—	—	—	1	2,03	—	—	—	—	—	—	—	—	—	
2,51 - 3,00 .	15	44,30	—	—	—	—	1	2,76	—	—	—	—	—	—	—	—	—	
3,01 - 3,50 .	4	13,50	—	—	—	—	—	—	—	—	—	—	—	—	—	—	—	
3,51 - 4,00 .	11	43,88	—	—	—	—	—	—	—	—	—	—	—	—	—	—	—	
4,01 - 4,50 .	8	34,77	—	—	—	—	—	—	—	—	—	—	—	—	—	—	—	
4,51 - 5,00 .	9	44,57	—	—	—	—	—	—	—	—	1	5,00	—	—	—	—	—	
5,01 - 7,50 .	46	300,61	2	11,28	2	13,15	—	—	—	—	—	—	—	—	—	—	—	
7,51 - 10,00 .	75	675,16	4	37,95	2	19,00	1	9,00	—	—	—	—	—	—	—	—	—	
10,01 - 12,50 .	49	560,14	7	78,56	1	12,50	1	11,66	1	12,50	—	—	—	—	—	—	—	
12,51 - 15,00 .	51	718,36	3	38,60	2	27,82	1	13,00	—	—	1	15,00	—	—	—	—	—	
15,01 - 20,00 .	109	1 936,32	3	49,50	1	15,50	1	15,04	—	—	1	19,52	—	—	—	—	—	
20,01 - 25,00 .	38	859,81	2	47,00	1	22,06	1	21,85	—	—	—	—	—	—	—	—	—	
25,01 - 30,00 .	13	362,50	—	—	—	—	—	—	1	27,00	—	—	—	—	—	—	—	
30,01 - 40,00 .	12	414,56	—	—	1	34,82	1	35,00	—	—	—	—	—	—	—	—	—	
40,01 - 50,00 .	2	90,50	—	—	—	—	—	—	—	—	—	—	—	—	—	—	—	
50,01 - 75,00 .	3	188,50	—	—	—	—	—	—	—	—	—	—	—	—	—	—	—	
75,01 - 100,00 .	1	100,00	—	—	—	—	—	—	—	—	—	—	—	—	—	—	—	
100,01 - 150,00 .	—	—	—	—	—	—	—	—	—	—	—	—	—	—	—	—	—	
150,01 - 200,00 .	—	—	—	—	—	—	—	—	—	—	—	—	—	—	—	—	—	
200,01 - 250,00 .	—	—	—	—	—	—	—	—	—	—	—	—	—	—	—	—	—	
250,01 - 500,00 .	—	—	—	—	—	—	—	—	—	—	—	—	—	—	—	—	—	
500,01 - 1.000,00 .	—	—	—	—	—	—	—	—	—	—	—	—	—	—	—	—	—	
1.000,01 - 2.500,00 .	—	—	—	—	—	—	—	—	—	—	—	—	—	—	—	—	—	
oltre 2.500	—	—	—	—	—	—	—	—	—	—	—	—	—	—	—	—		
TOTALE . . .	**468**	**6.429,16**	**23**	**255,89**	**10**	**144,85**	**8**	**110,34**	**2**	**39,50**	**3**	**39,52**	—	—	—	—	—	

'rammentazione in corpi di terreno

ttari

AMMENTATI IN CORPI																	TOTALE		
10		11 - 15			16 - 20			21 - 25			26 - 50			oltre 50					
n-	Superficie	Azien-de	Corpi	Superficie	Azien-de	Corpi	Superficie	Azien-de	Corpi	Superficie	Azien-de	Corpi	Superficie	Azien-de	Corpi	Superficie	Azien-de	Corpi	Superficie
CONDUZIONE																			
COMPARTECIPANTI																			
—	—	—	—	—	—	—	—	—	—	—	—	—	—	—	—	—	12	13	0,88
—	—	—	—	—	—	—	—	—	—	—	—	—	—	—	—	—	82	107	14,10
—	—	—	—	—	—	—	—	—	—	—	—	—	—	—	—	—	83	127	22,35
—	—	—	—	—	—	—	—	—	—	—	—	—	—	—	—	—	133	178	48,08
—	—	—	—	—	—	—	—	—	—	—	—	—	—	—	—	—	103	169	48,08
—	—	—	—	—	—	—	—	—	—	—	—	—	—	—	—	—	209	395	133,33
—	—	—	—	—	—	—	—	—	—	—	—	—	—	—	—	—	212	406	192,54
1	1,40	1	15	1,06	—	—	—	—	—	—	—	—	—	—	—	—	248	647	310,55
1	1,71	1	13	1,53	—	—	—	—	—	—	—	—	—	—	—	—	205	566	369,98
—	—	2	26	4,26	—	—	—	—	—	—	—	—	—	—	—	—	112	345	255,48
1	2,64	2	23	5,44	—	—	—	—	—	—	—	—	—	—	—	—	100	306	281,55
1	3,04	1	12	3,20	—	—	—	—	—	—	—	—	—	—	—	—	52	179	169,95
1	3,83	—	—	—	1	17	3,70	1	22	3,80	—	—	—	—	—	—	57	264	257,12
—	—	—	—	—	—	—	—	—	—	—	—	—	—	—	—	—	50	147	214,26
—	—	—	—	—	—	—	—	—	—	—	—	—	—	—	—	—	39	111	188,81
6	35,52	1	12	5,88	—	—	—	1	22	6,70	—	—	—	—	—	—	120	452	740,32
—	—	1	11	9,30	1	20	8,62	—	—	—	—	—	—	—	—	—	109	304	968,04
—	—	2	23	23,50	4	70	42,58	—	—	—	—	—	—	—	—	—	54	204	734,79
2	27,47	—	—	—	—	—	—	—	—	—	—	—	—	1	187	12,58	45	306	623,95
3	53,60	3	42	52,19	—	—	—	1	25	16,00	2	55	35,49	—	—	—	92	342	1.612,69
2	43,02	1	13	21,45	1	15	21,53	—	—	—	—	—	—	—	—	—	50	153	1.136,56
1	28,68	—	—	—	—	—	—	—	—	—	1	29	27,42	—	—	—	39	121	1.089,75
1	39,40	1	12	35,00	1	20	32,49	—	—	—	1	29	35,00	1	55	36,82	55	236	1.935,12
—	—	2	24	84,20	1	15	47,52	—	—	—	—	—	—	—	—	—	38	97	1.733,31
3	161,93	3	43	178,10	1	18	63,90	—	—	—	—	—	—	—	—	—	58	183	3.469,74
—	—	—	—	—	—	—	—	2	47	186,20	1	40	87,00	—	—	—	21	130	1.807,15
1	121,60	—	—	—	1	17	102,48	—	—	—	—	—	—	—	—	—	32	79	3.934,10
—	—	4	50	703,45	1	20	170,31	—	—	—	1	35	175,35	—	—	—	20	131	3.530,46
1	235,50	—	—	—	—	—	—	—	—	—	—	—	—	—	—	—	6	17	1.394,50
2	680,29	1	12	365,49	3	53	1.183,13	1	24	269,50	3	116	1.062,52	2	835	730,68	30	1.108	10.425,51
1	575,00	1	12	833,12	1	20	902,00	—	—	—	—	—	—	2	178	1.488,44	14	244	10.200,63
1	1.139,00	1	15	1.412,00	1	16	1.656,47	—	—	—	1	28	2.020,00	3	325	4.954,23	15	435	23.550,61
—	—	—	—	—	1	20	4.201,23	—	—	—	—	—	—	2	269	6.831,44	6	295	19.983,94
9	**3.153,63**	**28**	**358**	**3.739,17**	**18**	**323**	**8.435,96**	**6**	**140**	**482,20**	**10**	**332**	**3.442,78**	**11**	**1.849**	**14.054,19**	**2.521**	**8.797**	**91.378,23**
IARIA APPODERATA																			
—	—	—	—	—	—	—	—	—	—	—	—	—	—	—	—	—	—	—	—
—	—	—	—	—	—	—	—	—	—	—	—	—	—	—	—	—	—	—	—
—	—	—	—	—	—	—	—	—	—	—	—	—	—	—	—	—	—	—	—
—	—	—	—	—	—	—	—	—	—	—	—	—	—	—	—	—	—	—	—
—	—	—	—	—	—	—	—	—	—	—	—	—	—	—	—	—	—	—	—
—	—	—	—	—	—	—	—	—	—	—	—	—	—	—	—	—	—	—	—
—	—	—	—	—	—	—	—	—	—	—	—	—	—	—	—	—	3	4	3,00
—	—	—	—	—	—	—	—	—	—	—	—	—	—	—	—	—	3	3	3,58
—	—	—	—	—	—	—	—	—	—	—	—	—	—	—	—	—	11	12	21,51
—	—	—	—	—	—	—	—	—	—	—	—	—	—	—	—	—	8	11	18,62
—	—	—	—	—	—	—	—	—	—	—	—	—	—	—	—	—	16	19	47,06
—	—	—	—	—	—	—	—	—	—	—	—	—	—	—	—	—	4	4	13,50
—	—	—	—	—	—	—	—	—	—	—	—	—	—	—	—	—	11	11	43,88
—	—	—	—	—	—	—	—	—	—	—	—	—	—	—	—	—	8	8	34,77
—	—	—	—	—	—	—	—	—	—	—	—	—	—	—	—	—	10	15	49,57
—	—	—	—	—	—	—	—	—	—	—	—	—	—	—	—	—	50	56	325,04
—	—	—	—	—	—	—	—	—	—	—	—	—	—	—	—	—	82	93	741,11
—	—	—	—	—	—	—	—	—	—	—	—	—	—	—	—	—	59	75	675,36
—	—	—	—	—	—	—	—	—	—	—	—	—	—	—	—	—	58	73	812,78
—	—	—	—	—	—	—	—	—	—	—	—	—	—	—	—	—	15	128	2.035,88
—	—	—	—	—	—	—	—	—	—	—	—	—	—	—	—	—	42	49	950,72
—	—	—	—	—	—	—	—	—	—	—	—	—	—	—	—	—	14	18	389,50
—	—	—	—	—	—	—	—	—	—	—	—	—	—	—	—	—	14	19	484,38
—	—	—	—	—	—	—	—	—	—	—	—	—	—	—	—	—	2	2	90,50
—	—	—	—	—	—	—	—	—	—	—	—	—	—	—	—	—	3	3	188,50
—	—	—	—	—	—	—	—	—	—	—	—	—	—	—	—	—	1	1	100,00
—	—	—	—	—	—	—	—	—	—	—	—	—	—	—	—	—	—	—	—
—	—	—	—	—	—	—	—	—	—	—	—	—	—	—	—	—	—	—	—
—	—	—	—	—	—	—	—	—	—	—	—	—	—	—	—	—	—	—	—
—	—	—	—	—	—	—	—	—	—	—	—	—	—	—	—	—	—	—	—
—	—	—	—	—	—	—	—	—	—	—	—	—	—	—	—	—	—	—	—
—	—	—	—	—	—	—	—	—	—	—	—	—	—	—	—	—	—	—	—
—	—	—	—	—	—	—	—	—	—	—	—	—	—	—	—	—	**514**	**604**	**7.029,26**

Segue TAV. 7 — *Aziende per classe di super*

Sup

CLASSI DI SUPERFICIE DELLE AZIENDE *Ettari*	AZIENDE COSTITUITE DA UN UNICO CORPO		AZIENDE I CUI TERRENI SO															
			2		3		4		5		6		7		8		9	
	Aziende	Superficie	Aziende	Superficie	Aziende	Superficie	Aziende	Superficie	Aziende	Superficie	Aziende	Superficie	Aziende	Superficie	Aziende	Superficie	Aziende	Super
Segue B – PER FO																		
ALTRA F																		
Fino a 0,10	11	0,98	2	0,18	—	—	—	—	—	—	—	—	—	—	—	—	—	
0,11 - 0,20 .	31	5,26	4	0,72	—	—	—	—	—	—	—	—	—	—	—	—	—	
0,21 - 0,30 .	32	8,45	8	2,03	—	—	—	—	—	—	—	—	—	—	—	—	—	
0,31 - 0,40 .	44	15,89	13	4,66	2	0,68	2	0,70	—	—	—	—	—	—	—	—	—	
0,41 - 0,50 .	30	13,73	16	7,30	3	1,35	1	0,49	—	—	—	—	—	—	—	—	—	
0,51 - 0,75 .	66	41,08	31	19,51	10	6,43	4	2,45	2	1,27	—	—	—	—	—	—	—	
0,76 - 1,00 .	40	35,64	25	21,74	18	16,21	5	4,59	6	5,33	1	0,81	—	—	—	—	—	
1,01 - 1,50 .	35	44,03	33	40,92	19	24,71	7	9,09	6	7,82	1	1,29	2	2,74	1	1,10	—	
1,51 - 2,00 .	20	37,76	25	44,21	16	28,73	11	18,47	6	10,43	3	5,31	1	1,80	1	1,77	1	
2,01 - 2,50 .	10	23,60	5	11,09	10	22,87	11	25,18	3	6,75	3	6,74	1	2,30	—	—	—	
2,51 - 3,00 .	8	22,50	7	19,55	6	16,98	11	30,62	3	8,85	2	5,83	1	3,00	1	2,65	—	
3,01 - 3,50 .	3	10,20	2	6,75	7	22,96	1	3,02	4	13,35	1	3,39	—	—	1	3,37	—	
3,51 - 4,00 .	13	49,42	6	23,23	6	23,12	5	19,03	3	10,90	4	14,93	—	—	—	—	1	
4,01 - 4,50 .	4	17,04	1	4,34	3	12,66	2	9,00	2	8,79	2	8,56	2	8,30	2	8,56	—	
4,51 - 5,00 .	1	5,00	4	19,39	4	19,72	5	23,92	1	4,68	—	—	—	—	—	—	—	
5,01 - 7,50 .	7	44,51	5	32,22	7	45,19	8	47,41	4	24,73	6	38,14	2	12.24	2	11,83	2	1
7,51 - 10,00 .	3	25,63	4	35,70	6	56,77	6	51,87	2	15,91	3	25,78	—	—	1	10,00	—	
10,01 - 12,50 .	3	31,90	2	21,81	—	—	3	32,10	—	—	3	32,08	2	20,52	1	10,96	—	
12,51 - 15,00 .	1	14,77	—	—	1	15,00	1	14,32	—	—	1	15,00	—	—	—	—	1	1
15,01 - 20,00 .	1	17,00	—	—	2	36,12	4	78,92	1	17,87	2	37,81	2	36,52	—	—	—	
20,01 - 25,00 .	2	47,00	1	23,00	2	45,17	—	—	—	—	3	68,85	—	—	1	21,00	—	
25,01 - 30,00 .	1	29,00	1	27,14	—	—	1	27,18	—	—	—	—	—	—	1	28,50	—	
30,01 - 40,00 .	1	39,05	—	—	1	39,00	1	32,80	—	—	—	—	—	—	—	—	1	3
40,01 - 50,00 .	—	—	—	—	1	45,00	—	—	1	42,12	—	—	—	—	—	—	—	
50,01 - 75,00 .	1	67,52	—	—	—	—	—	—	—	—	—	—	1	62,00	—	—	—	
75,01 - 100,00 .	1	80,00	—	—	—	—	—	—	—	—	—	—	—	—	—	—	—	
100,01 - 150,00 .	—	—	—	—	1	101,65	—	—	—	—	—	—	—	—	—	—	—	
150,01 - 200,00 .	—	—	—	—	—	—	—	—	—	—	—	—	—	—	—	—	—	
200 01 - 250,00 .	—	—	—	—	—	—	—	—	—	—	—	—	—	—	—	—	—	
250,01 - 500,00 .	—	—	—	—	—	—	—	—	—	—	—	—	—	—	—	—	—	
500,01 - 1.000,00 .	—	—	—	—	—	—	—	—	—	—	—	—	—	—	—	—	—	
1.000,01 - 2.500,00 .	—	—	—	—	—	—	—	—	—	—	—	—	—	—	—	—	—	
oltre 2.500	—	—	—	—	—	—	—	—	—	—	—	—	—	—	—	—	—	
TOTALE . . .	**369**	**726,96**	**195**	**365,49**	**125**	**580,32**	**89**	**431,16**	**44**	**178,80**	**35**	**264,52**	**14**	**149,42**	**12**	**99,74**	**6**	**6**
C – PER Z																		
M o																		
Fino a 0,10	14	1,25	—	—	—	—	—	—	—	—	—	—	—	—	—	—	—	
0,11 - 0,20 .	52	8,78	8	1,39	—	—	—	—	—	—	—	—	—	—	—	—	—	
0,21 - 0,30 .	33	8,56	13	3,39	—	—	—	—	—	—	—	—	—	—	—	—	—	
0,31 - 0,40 .	65	22,46	20	7,28	7	2,45	—	—	—	—	—	—	—	—	—	—	—	
0,41 - 0,50 .	36	17,39	34	15,86	10	4,76	2	1,00	2	0,92	—	—	—	—	—	—	—	
0,51 - 0,75 .	47	31,08	64	40,48	28	18,12	9	6,16	2	1,35	—	—	—	—	—	—	—	
0,76 - 1,00 .	49	45,88	52	46,84	38	34,13	22	20,06	4	3,62	—	—	—	—	—	—	—	
1,01 - 1,50 .	27	36,14	67	83,94	76	94,10	46	55,92	25	32,93	9	11,18	4	5,24	—	—	—	
1,51 - 2,00 .	16	29,70	37	67,28	48	86,12	42	73,34	26	45,75	26	46,54	10	18,10	1	1,70	—	
2,01 - 2,50 .	14	32,55	15	34,77	26	58,96	27	61,27	27	60,77	11	25,08	12	27,32	6	13,91	5	1
2,51 - 3,00 .	9	25,09	13	36,97	15	41,99	18	49,16	15	41,07	14	37,71	6	17,02	4	11,19	4	1
3,01 - 3,50 .	4	13,66	9	29,97	12	39,18	15	49,22	9	28,92	16	52,29	7	23,17	2	6,16	1	
3,51 - 4,00 .	5	18,42	6	22,88	8	30,83	5	19,05	7	26,45	5	19,45	5	18,56	2	7,10	2	
4,01 - 4,50 .	—	—	8	34,76	6	25,73	9	38,09	11	46,98	3	12,82	3	13,02	—	—	1	
4,51 - 5,00 .	1	4,74	2	9,35	5	24,45	4	19,65	6	29,03	5	23,86	1	5,00	3	14,12	3	1
5,01 - 7,50 .	8	48,96	6	35,80	13	76,69	10	61,65	12	69,89	9	55,85	10	59,77	6	37,43	3	1
7,51 - 10,00 .	1	8,53	1	8,60	1	8,25	2	17,70	3	27,27	2	15,44	1	9,23	4	35,65	—	
10,01 - 12,50 .	1	10,64	3	34,37	1	10,50	4	45,58	1	11,80	—	—	1	10,70	—	—	—	
12,51 - 15,00 .	—	—	—	—	—	—	—	—	—	—	—	—	—	—	1	13,30	1	1
15,01 - 20,00 .	2	35,60	1	17,70	—	—	—	—	—	—	—	—	—	—	—	—	—	
20,01 - 25,00 .	—	—	—	—	—	—	—	—	—	—	—	—	—	—	—	—	—	
25,01 - 30,00 .	—	—	—	—	—	—	—	—	—	—	—	—	—	—	—	—	—	
30,01 - 40,00 .	—	—	—	—	1	35,21	—	—	—	—	—	—	—	—	—	—	—	
40,01 - 50,00 .	—	—	—	—	—	—	—	—	—	—	—	—	—	—	—	—	—	
50,01 - 75,00 .	—	—	—	—	—	—	—	—	—	—	—	—	—	—	—	—	—	
75,01 - 100,00 .	—	—	—	—	—	—	—	—	—	—	—	—	—	—	—	—	—	
100,01 - 150,00 .	—	—	—	—	—	—	—	—	—	—	—	—	—	—	—	—	—	
150,01 - 200,00 .	—	—	—	—	—	—	—	—	—	—	—	—	—	—	—	—	—	
200,01 - 250,00 .	—	—	—	—	—	—	—	—	—	—	—	—	—	—	—	—	—	
250,01 - 500,00 .	—	—	—	—	—	—	—	—	—	—	—	—	—	—	—	—	—	
500,01 - 1.000,00 .	—	—	—	—	1	838,75	—	—	—	—	—	—	1	763,68	—	—	—	
1.000,01 - 2.500,00 .	—	—	—	—	—	—	—	—	—	—	—	—	—	—	—	—	—	
oltre 2.500	—	—	—	—	—	—	—	—	—	—	—	—	—	—	—	—	—	
TOTALE . . .	**384**	**399,43**	**359**	**531,63**	**296**	**1.430,22**	**215**	**517,85**	**150**	**426,75**	**100**	**300,22**	**61**	**970,81**	**29**	**140,56**	**20**	**8**

frammentazione in corpi di terreno

ettari

AMMENTATI IN CORPI																		TOTALE		
10		11 - 15			16 - 20			21 - 25			26 - 50			oltre 50					
en-e	Superficie	Azien-de	Corpi	Superficie	Azien-de	Corpi	Superficie	Azien-de	Corpi	Superficie	Azien-de	Corpi	Superficie	Azien-de	Corpi	Superficie	Azien-de	Corpi	Superficie
CONDUZIONE																			
CONDUZIONE																			
—	—	—	—	—	—	—	—	—	—	—	—	—	—	—	—	—	13	15	1,16
—	—	—	—	—	—	—	—	—	—	—	—	—	—	—	—	—	35	39	5,98
—	—	—	—	—	—	—	—	—	—	—	—	—	—	—	—	—	40	48	10,48
—	—	—	—	—	—	—	—	—	—	—	—	—	—	—	—	—	61	84	21,93
—	—	—	—	—	—	—	—	—	—	—	—	—	—	—	—	—	50	75	22,87
—	—	—	—	—	—	—	—	—	—	—	—	—	—	—	—	—	113	184	70,74
—	—	—	—	—	—	—	—	—	—	—	—	—	—	—	—	—	95	200	84,32
—	—	—	—	—	—	—	—	—	—	—	—	—	—	—	—	—	104	244	131,70
—	—	—	—	—	—	—	—	—	—	—	—	—	—	—	—	—	84	234	150,40
—	—	1	15	2,03	—	—	—	—	—	—	—	—	—	—	—	—	44	149	100,56
—	—	1	12	2,55	—	—	—	—	—	—	—	—	—	—	—	—	40	138	112,53
—	—	—	—	—	—	—	—	—	—	—	—	—	—	—	—	—	19	66	63,04
—	—	—	—	—	—	—	—	—	—	—	—	—	—	—	—	—	38	111	144,28
1	4,14	1	11	4,38	—	—	—	—	—	—	—	—	—	—	—	—	20	96	85,77
—	—	—	—	—	—	—	—	—	—	—	—	—	—	—	—	—	15	46	72,71
—	—	—	—	—	—	—	—	—	—	—	—	—	—	—	—	—	43	174	268,34
—	—	3	38	26,46	1	17	9,34	—	—	—	—	—	—	—	—	—	29	144	257,46
—	—	2	30	20,75	1	18	11,19	—	—	—	—	—	—	—	—	—	17	107	181,31
—	—	1	11	13,50	—	—	—	—	—	—	—	—	—	—	—	—	6	34	85,94
—	—	2	29	34,60	1	18	19,77	—	—	—	—	—	—	—	—	—	15	101	278,61
—	—	1	15	21,53	1	20	24,71	—	—	—	—	—	—	—	—	—	11	71	251,26
1	28,93	—	—	—	—	—	—	—	—	—	—	—	—	—	—	—	5	25	140,75
1	38,80	—	—	—	—	—	—	—	—	—	—	—	—	—	—	—	5	27	180,05
—	—	1	12	46,00	1	16	45,72	—	—	—	—	—	—	—	—	—	4	36	178,84
1	60,00	—	—	—	—	—	—	—	—	—	—	—	—	—	—	—	3	18	189,52
—	—	—	—	—	—	—	—	—	—	—	—	—	—	—	—	—	1	1	80,00
1	103,10	—	—	—	—	—	—	—	—	—	1	30	145,08	—	—	—	3	43	349,83
—	—	—	—	—	—	—	—	—	—	—	—	—	—	—	—	—	—	—	—
—	—	—	—	—	—	—	—	—	—	—	—	—	—	—	—	—	—	—	—
—	—	—	—	—	—	—	—	—	—	—	—	—	—	—	—	—	—	—	—
—	—	—	—	—	—	—	—	—	—	—	—	—	—	—	—	—	—	—	—
—	—	—	—	—	—	—	—	—	—	—	—	—	—	—	—	—	—	—	—
—	—	—	—	—	—	—	—	—	—	—	—	—	—	—	—	—	—	—	—
5	**234,97**	**13**	**173**	**171,80**	**5**	**89**	**110,73**	—	—	—	**1**	**30**	**145,08**	—	—	—	**913**	**2 510**	**3.520,38**
TIMETRICA																			
N A																			
—	—	—	—	—	—	—	—	—	—	—	—	—	—	—	—	—	14	14	1,25
—	—	—	—	—	—	—	—	—	—	—	—	—	—	—	—	—	60	68	10,17
—	—	—	—	—	—	—	—	—	—	—	—	—	—	—	—	—	46	59	11,95
—	—	—	—	—	—	—	—	—	—	—	—	—	—	—	—	—	92	126	32,19
—	—	—	—	—	—	—	—	—	—	—	—	—	—	—	—	—	84	152	39,93
—	—	—	—	—	—	—	—	—	—	—	—	—	—	—	—	—	150	305	97,19
—	—	—	—	—	—	—	—	—	—	—	—	—	—	—	—	—	165	375	150,53
—	—	—	—	—	—	—	—	—	—	—	—	—	—	—	—	—	254	780	319,45
—	—	—	—	—	—	—	—	—	—	—	—	—	—	—	—	—	206	766	368,53
—	—	2	25	4,43	—	—	—	—	—	—	—	—	—	—	—	—	145	633	331,14
—	—	3	37	8,30	—	—	—	—	—	—	—	—	—	—	—	—	101	458	279,74
4	13,35	2	22	6,22	—	—	—	—	—	—	—	—	—	—	—	—	81	395	265,31
2	7,58	2	26	7,35	—	—	—	—	—	—	—	—	—	—	—	—	49	241	185,33
4	16,85	2	23	8,46	—	—	—	—	—	—	—	—	—	—	—	—	47	236	201,02
—	—	1	11	4,85	—	—	—	—	—	—	—	—	—	—	—	—	31	165	149,32
3	16,79	3	38	16,85	—	—	—	—	—	—	—	—	—	—	—	—	83	426	497,25
1	9,10	1	12	9,55	1	20	8,62	—	—	—	—	—	—	—	—	—	18	122	157,94
—	—	2	24	21,03	—	—	—	—	—	—	—	—	—	—	—	—	13	62	144,62
1	14,18	—	—	—	—	—	—	—	—	—	—	—	—	—	—	—	3	27	40,73
—	—	—	—	—	—	—	—	—	—	—	—	—	—	—	—	—	3	4	53,30
—	—	—	—	—	—	—	—	—	—	—	—	—	—	—	—	—	—	—	—
1	29,30	—	—	—	—	—	—	—	—	—	—	—	—	—	—	—	1	10	29,30
—	—	—	—	—	—	—	—	—	—	—	—	—	—	1	55	36,82	2	58	72,03
—	—	—	—	—	—	—	—	—	—	—	—	—	—	—	—	—	—	—	—
—	—	—	—	—	—	—	—	—	—	—	—	—	—	—	—	—	—	—	—
—	—	—	—	—	—	—	—	—	—	—	—	—	—	—	—	—	—	—	—
—	—	—	—	—	—	—	—	—	—	—	—	—	—	—	—	—	—	—	—
—	—	—	—	—	—	—	—	—	—	—	—	—	—	—	—	—	—	—	—
—	—	—	—	—	—	—	—	—	—	—	—	—	—	—	—	—	—	—	—
—	—	—	—	—	—	—	—	—	—	—	1	36	386,52	—	—	—	1	36	386,52
—	—	—	—	—	—	—	—	—	—	—	—	—	—	1	91	891,27	3	101	2.493,70
—	—	—	—	—	—	—	—	—	—	—	—	—	—	—	—	—	—	—	—
—	—	—	—	—	—	—	—	—	—	—	—	—	—	—	—	—	—	—	—
6	**107,15**	**18**	**218**	**87,04**	**1**	**20**	**8,62**	—	—	—	**1**	**36**	**386,52**	**2**	**146**	**928,09**	**1.652**	**5 619**	**6.318,44**

Segue TAV. 7 — *Aziende per classe di superfi*

Super

CLASSI DI SUPERFICIE DELLE AZIENDE *Ettari*	AZIENDE COSTITUITE DA UN UNICO CORPO		AZIENDE I CUI TERRENI SO															
			2		3		4		5		6		7		8		9	
	Aziende	Superficie	Aziende	Superficie	Aziende	Superficie	Aziende	Superficie	Aziende	Superficie	Aziende	Superficie	Aziende	Superficie	Aziende	Superficie	Aziende	Superf
Segue C – PER ZO																		
C																		
Fino a 0,10	369	28,97	38	2,86	9	0,72	—	—	—	—	—	—	—	—	—	—	—	
0,11 - 0,20 .	778	130,08	137	22,80	32	5,25	9	1,41	3	0,43	2	0,38	—	—	—	—	—	
0,21 - 0,30 .	589	157,11	217	57,55	49	12,86	11	2,95	3	0,78	4	1,09	2	0,51	—	—	—	
0,31 - 0,40 .	880	319,82	318	114,91	89	32,41	31	10,99	6	2,17	12	4,35	1	0,38	3	1,12	—	
0,41 - 0,50 .	585	278,66	337	157,57	124	57,57	37	17,12	16	7,65	9	4,23	4	1,93	—	—	1	0
0,51 - 0,75 .	833	539,55	745	473,92	383	246,71	154	99,39	67	43,65	35	21,63	25	15,99	7	4,43	4	2
0,76 - 1,00 .	798	732,88	695	623,66	479	429,20	191	170,09	89	80,11	33	29,01	11	10,14	12	10,63	5	4
1,01 - 1,50 .	568	731,79	766	974,40	691	874,95	428	546,46	229	294,73	91	115,36	46	58,50	33	41,87	6	7
1,51 - 2,00 .	358	649,74	496	888,46	530	942,21	403	717,36	216	387,01	151	264,72	72	128,43	34	60,74	16	27
2,01 - 2,50 .	152	354,31	237	545,39	309	706,88	229	521,70	172	391,98	101	231,16	71	160,70	42	96,35	25	56
2,51 - 3,00 .	135	388,23	171	483,57	214	594,42	187	520,21	164	455,12	100	278,27	74	204,51	45	123,50	16	43
3,01 - 3,50 .	60	200,32	96	317,87	125	410,73	122	401,39	90	291,17	70	231,29	43	140,46	35	114,07	12	39
3,51 - 4,00 .	79	306,61	79	303,07	90	343,55	92	350,77	86	325,65	63	236,86	37	138,02	34	128,49	12	44
4,01 - 4,50 .	36	155,11	42	181,70	65	280,27	51	218,72	49	210,49	28	120,14	29	122,95	25	105,64	11	46
4,51 - 5,00 .	34	166,75	35	170,00	56	270,78	40	191,49	26	125,25	27	128,24	21	100,54	17	80,67	8	37
5,01 - 7,50 .	120	759,99	97	598,06	92	568,26	96	583,22	97	592,50	84	504,12	50	299,60	40	239,67	25	151
7,51 - 10,00 .	122	1.042,80	46	403,48	33	292,09	35	307,16	24	215,50	26	217,82	14	120,35	16	140,99	5	41
10,01 - 12,50 .	57	651,02	15	165,98	16	181,42	20	218,43	7	79,44	17	191,21	9	103,55	5	55,14	2	21
12,51 - 15,00 .	33	458,12	8	107,12	10	141,20	5	69,43	12	167,83	9	128,34	2	26,41	3	39,43	2	27
15,01 - 20,00 .	59	1.040,75	13	226,07	14	250,09	16	276,00	4	75,04	9	156,87	10	167,25	5	85,68	2	36
20,01 - 25,00 .	22	496,59	7	161,68	8	183,86	5	108,79	3	67,15	7	154,39	1	23,84	3	68,13	1	24
25,01 - 30,00 .	14	390,40	4	106,04	4	109,00	4	112,87	3	79,10	1	27,00	3	81,50	3	81,65	1	28
30,01 - 40,00 .	5	185,46	1	31,00	8	274,65	5	179,80	3	111,00	1	34,19	1	39,00	—	—	1	30
40,01 - 50,00 .	8	354,75	1	45,11	2	89,00	2	98,51	2	92,11	1	50,00	1	44,50	1	48,00	1	42
50,01 - 75,00 .	6	369,71	3	193,67	1	57,00	2	126,00	2	124,00	1	54,00	1	62,00	2	129,11	—	
75,01 - 100,00 .	1	80,00	3	265,50	—	—	2	166,69	1	83,22	—	—	2	156,75	—	—	—	
100,01 - 150,00 .	3	351,91	1	115,00	1	101,65	2	227,05	—	—	1	146,47	—	—	—	—	—	
150,01 - 200,00 .	2	326,00	—	—	—	—	—	—	—	—	—	—	1	192,68	—	—	—	
200,01 - 250,00 .	—	—	—	—	1	230,00	—	—	—	—	—	—	—	—	—	—	—	
250,01 - 500,00 .	1	265,40	1	404,05	—	—	1	359,00	—	—	1	496,00	—	—	1	285,57	—	
500,01 - 1.000,00 .	—	—	1	590,00	1	641,63	—	—	—	—	—	—	—	—	—	—	—	
1.000,01 - 2.500,00 .	1	1.009,72	1	1.103,51	1	1.816,87	—	—	—	—	—	—	—	—	2	3.779,00	2	3.159
oltre 2.500	1	2.737,00	—	—		—	—	—	—	—	—	—	—	—	—	—	—	
TOTALE . . .	**6.709**	**15.659,55**	**4.611**	**9.834,00**	**3.437**	**10.145,23**	**2.180**	**6.603,00**	**1.374**	**4.303,08**	**884**	**3.827,14**	**531**	**2.400,49**	**368**	**5.719,88**	**158**	**3.873**
P																		
Fino a 0,10	132	10,46	12	1,06	—	—	—	—	—	—	—	—	—	—	—	—	—	
0,11 - 0,20 .	327	52,10	45	7,72	4	0,72	2	0,25	—	—	—	—	—	—	—	—	—	
0,21 - 0,30 .	316	82,90	93	24,00	21	5,62	1	0,26	1	0,26	—	—	—	—	1	0,26	—	
0,31 - 0,40 .	315	113,39	123	44,23	34	12,10	8	2,73	1	0,37	1	0,40	—	—	—	—	—	
0,41 - 0,50 .	279	132,10	102	46,92	42	19,15	15	6,87	5	2,43	1	0,44	—	—	—	—	—	
0,51 - 0,75 .	369	230,60	227	142,19	96	59,79	35	21,76	16	10,44	9	5,88	1	0,73	1	0,67	—	
0,76 - 1,00 .	537	505,22	184	163,15	129	115,02	48	41,67	30	26,43	14	12,79	6	5,33	4	3,76	2	1
1,01 - 1,50 .	348	456,26	201	255,61	164	206,56	109	137,09	62	77,68	27	34,59	19	23,36	12	15,53	2	2
1,51 - 2,00 .	406	766,70	150	270,84	105	186,11	82	145,33	46	80,42	30	52,18	24	42,04	11	18,82	5	9
2,01 - 2,50 .	216	506,15	88	201,31	64	145,56	61	137,92	26	58,52	21	46,24	25	55,97	2	4,58	7	16
2,51 - 3,00 .	300	870,67	80	227,75	49	138,68	57	159,01	19	52,38	17	48,51	20	54,84	9	23,12	4	11
3,01 - 3,50 .	201	672,99	37	121,46	27	87,89	20	65,25	19	61,71	11	36,35	9	29,49	9	29,66	3	9
3,51 - 4,00 .	263	1.024,40	50	191,32	40	153,75	31	118,42	13	49,43	20	75,92	12	45,22	3	11,61	6	22
4,01 - 4,50 .	187	813,13	30	130,06	14	59,73	16	68,43	12	51,36	7	30,64	8	34,37	3	12,58	3	12
4,51 - 5,00 .	243	1.191,25	23	112,14	9	43,80	13	62,67	14	67,73	7	34,60	3	14,39	3	14,37	2	9
5,01 - 7,50 .	665	4.211,82	91	562,10	35	218,55	29	175,54	19	120,37	16	93,62	11	65,35	5	28,44	8	53
7,51 - 10,00 .	665	5.925,78	55	485,61	16	141,14	15	131,26	13	113,15	13	109,89	6	48,16	3	27,03	—	
10,01 - 12,50 .	519	5.858,50	39	437,51	9	105,51	3	34,28	4	44,77	6	66,90	1	10,49	3	34,22	—	
12,51 - 15,00 .	433	6.018,01	25	342,26	4	57,20	2	28,52	—	—	1	14,00	—	—	1	13,22	2	28
15,01 - 20,00 .	595	10.413,45	54	926,62	4	69,94	4	68,19	4	65,75	—	—	4	71,35	1	15,10	1	15
20,01 - 25,00 .	318	7.157,30	19	431,69	2	43,37	1	20,10	2	49,34	2	45,62	—	—	—	—	—	
25,01 - 30,00 .	132	3.617,42	13	363,38	7	202,34	—	—	—	—	—	—	—	—	1	28,50	1	26
30,01 - 40,00 .	105	3.575,80	9	333,73	7	240,26	1	34,00	—	—	—	—	—	—	—	—	1	35
40,01 - 50,00 .	32	1.462,47	4	177,49	2	93,58	2	87,12	—	—	1	48,65	1	48,00	—	—	—	
50,01 - 75,00 .	40	2.416,54	9	534,86	3	170,54	1	69,89	1	58,48	—	—	—	—	—	—	—	
75,01 - 100,00 .	11	967,35	8	678,58	—	—	—	—	—	—	—	—	1	80,40	—	—	—	
100,01 - 150,00 .	17	2.139,59	4	477,00	2	230,50	—	—	1	123,00	—	—	—	—	—	—	—	
150,01 - 200,00 .	10	1.776,50	—	—	—	—	—	—	—	—	—	—	1	186,17	—	—	—	
200,01 - 250,00 .	5	1.133,00	—	—	—	—	—	—	—	—	—	—	—	—	—	—	—	
250,01 - 500,00 .	10	3.457,99	1	317,24	—	—	—	—	—	—	—	—	2	673,06	1	258,00	—	
500,01 - 1.000,00 .	2	1.471,01	2	1.302,00	1	795,00	—	—	—	—	—	—	—	—	—	—	—	
1.000,01 - 2.500,00 .	1	1.500,00	—	—	—	—	—	—	—	—	—	—	—	—	—	—	—	
oltre 2.500	—	—	1	3.260,67	1	2.953,60	—	—	—	—	—	—	—	—	—	—	—	
TOTALE . . .	**7.999**	**70.530,85**	**1.779**	**12.570,50**	**891**	**6.556,01**	**556**	**1.616,56**	**308**	**1.114,02**	**204**	**757,22**	**154**	**1.488,72**	**73**	**539,47**	**47**	**256**

frammentazione in corpi di terreno

ettari

AMMENTATI IN CORPI																	TOTALE		
10		11 - 15			16 - 20			21 - 25			26 - 50			oltre 50					
en-e	Superficie	Azien-de	Corpi	Superficie	Azien-de	Corpi	Superficie	Azien-de	Corpi	Superficie	Azien-de	Corpi	Superficie	Azien-de	Corpi	Superficie	Azien-de	Corpi	Superficie
TIMETRICA																			
N A																			
—	—	—	—	—	—	—	—	—	—	—	—	—	—	—	—	—	416	472	32,55
—	—	—	—	—	—	—	—	—	—	—	—	—	—	—	—	—	961	1.211	160,35
—	—	—	—	—	—	—	—	—	—	—	—	—	—	—	—	—	875	1.267	232,85
1	0,35	—	—	—	—	—	—	—	—	—	—	—	—	—	—	—	1.341	2.050	486,50
1	0,46	2	23	0,96	—	—	—	—	—	—	—	—	—	—	—	—	1.116	1.983	526,63
3	1,94	4	47	2,55	—	—	—	—	—	—	—	—	—	—	—	—	2.260	4.977	1.452,33
4	3,32	4	49	3,77	—	—	—	—	—	—	—	—	—	—	—	—	2.321	5.339	2.097,39
10	13,62	14	172	17,79	1	19	1.30	—	—	—	—	—	—	—	—	—	2.883	8.507	3.678,01
13	22,92	20	245	36,61	—	—	—	—	—	—	—	—	—	—	—	—	2.309	7.833	4.125,58
9	20,38	14	172	31,80	1	16	2,18	—	—	—	—	—	—	—	—	—	1.362	5.271	3.119,56
15	42,00	23	282	63,96	—	—	—	—	—	—	—	—	—	—	—	—	1.144	4.741	3.197,26
9	29,34	23	284	74,63	1	16	3,50	—	—	—	—	—	—	—	—	—	686	3.064	2.253,99
14	53,10	21	263	80,04	5	87	18,84	1	22	3,80	—	—	—	—	—	—	613	2.834	2.333,68
7	29,52	9	117	38,40	2	39	8,51	—	—	—	—	—	—	—	—	—	354	1.660	1.517,95
9	43,32	13	153	62,68	1	18	4,97	2	43	9,40	—	—	—	1	74	4,74	290	1.457	1.396,54
21	130,10	36	440	216,15	11	196	64,02	7	153	43,92	1	28	6,44	—	—	—	777	3.885	4.757,36
6	47,99	14	175	124,43	3	53	27,06	—	—	—	1	26	7,68	—	—	—	345	1.314	2.988,55
3	31,31	8	103	90,04	9	152	97,92	—	—	—	—	—	—	—	—	—	168	758	1.886,87
2	27,67	—	—	—	—	—	—	1	24	12,58	1	32	12,73	1	187	12,58	89	532	1.230,93
2	37,60	5	64	80,17	2	36	35,77	2	48	32,76	3	93	55,49	—	—	—	146	654	2.555,64
2	43,02	3	39	67,31	2	36	46,24	1	22	22,47	—	—	—	—	—	—	65	294	1.468,40
1	28,68	1	15	28,30	—	—	—	—	—	—	2	59	57,42	—	—	—	41	209	1.129,96
2	78,20	2	24	67,88	1	20	32,49	—	—	—	1	29	35,00	—	—	—	31	181	1.099,07
—	—	3	36	130,20	1	16	47,52	—	—	—	—	—	—	—	—	—	23	116	1.042,24
4	221,93	3	43	178,10	1	18	63,90	—	—	—	—	—	—	—	—	—	26	163	1.579,42
1	91,00	—	—	—	—	—	—	2	47	186,20	1	40	87,00	—	—	—	13	131	1.116,36
1	121,60	—	—	—	1	17	102,48	—	—	—	1	30	145,08	—	—	—	11	79	1.311,24
—	—	4	50	703,45	1	20	170,31	—	—	—	1	35	175,35	—	—	—	9	114	1.567,79
1	235,50	—	—	—	1	16	204,21	—	—	—	—	—	—	—	—	—	3	29	669,71
2	680,29	1	12	365,49	3	53	1.183,13	1	24	269,50	1	50	416,00	2	835	730,68	15	1.015	5.455,11
1	575,00	1	12	833,12	1	20	902,00	—	—	—	—	—	—	—	—	—	5	47	3.541,75
1	1.139,00	—	—	—	—	—	—	—	—	—	1	28	2.020,00	2	226	2.949,34	11	304	16.977,25
—	—	—	—	—	1	20	4.201,23	—	—	—	—	—	—	2	269	6.831,44	4	290	13.769,67
45	**3.749,16**	**228**	**2.820**	**3.297,83**	**49**	**868**	**7.217,58**	**17**	**383**	**580,62**	**14**	**450**	**3.018,19**	**8**	**1.591**	**10.528,78**	**20.713**	**62.781**	**90.758,40**
R A																			
—	—	—	—	—	—	—	—	—	—	—	—	—	—	—	—	—	144	156	11,52
—	—	—	—	—	—	—	—	—	—	—	—	—	—	—	—	—	378	437	60,79
—	—	—	—	—	—	—	—	—	—	—	—	—	—	—	—	—	433	582	113,30
—	—	—	—	—	—	—	—	—	—	—	—	—	—	—	—	—	482	706	173,22
—	—	—	—	—	—	—	—	—	—	—	—	—	—	—	—	—	444	700	207,91
—	—	—	—	—	—	—	—	—	—	—	—	—	—	—	—	—	754	1.400	472,06
—	—	—	—	—	—	—	—	—	—	—	—	—	—	—	—	—	954	1.810	875,33
1	1,13	4	50	4,81	—	—	—	—	—	—	—	—	—	—	—	—	949	2.457	1.215,30
6	10,83	2	25	3,36	1	16	1,89	—	—	—	—	—	—	—	—	—	868	2.161	1.588,22
6	13,26	6	74	13,14	—	—	—	—	—	—	—	—	—	—	—	—	522	1.472	1.198,85
5	13,81	5	61	13,52	—	—	—	—	—	—	—	—	—	—	—	—	565	1.391	1.613,78
3	9,49	6	74	19,37	—	—	—	—	—	—	—	—	—	—	—	—	345	863	1.143,48
4	15,16	3	39	11,42	1	17	3,55	—	—	—	—	—	—	—	—	—	446	1.050	1.722,99
4	17,14	5	61	21,54	1	16	4,15	—	—	—	—	—	—	—	—	—	290	679	1.255,77
1	4,69	6	72	28,53	—	—	—	—	—	—	—	—	—	—	—	—	324	625	1.583,87
4	24,89	12	148	70,75	6	107	36,49	2	44	11,29	1	33	6,65	—	—	—	904	1.820	5.679,06
1	7,75	6	77	49,42	2	37	17,07	2	46	18,36	—	—	—	—	—	—	797	1.262	7.074,62
1	10,99	4	53	41,16	2	38	23,32	—	—	—	—	—	—	—	—	—	591	824	6.667,65
—	—	2	24	27,40	1	19	12,69	—	—	—	—	—	—	—	—	—	471	578	6.541,65
1	16,00	5	67	95,76	—	—	—	—	—	—	—	—	—	—	—	—	673	873	11.757,97
—	—	1	11	23,70	—	—	—	—	—	—	—	—	—	—	—	—	345	399	7.771,12
1	28,93	—	—	—	—	—	—	—	—	—	—	—	—	—	—	—	155	206	4.266,68
—	—	1	11	40,00	—	—	—	1	22	30,45	—	—	—	—	—	—	125	190	4.289,98
—	—	—	—	—	1	16	45,72	—	—	—	—	—	—	—	—	—	43	83	1.963,03
—	—	—	—	—	—	—	—	—	—	—	—	—	—	—	—	—	54	76	3.250,31
—	—	—	—	—	1	20	89,00	—	—	—	—	—	—	—	—	—	21	54	1.815,33
1	103,10	—	—	—	—	—	—	—	—	—	—	—	—	—	—	—	25	46	3.073,19
—	—	—	—	—	—	—	—	—	—	—	—	—	—	—	—	—	11	17	1.962,67
—	—	—	—	—	—	—	—	—	—	—	—	—	—	—	—	—	5	5	1.133,00
—	—	—	—	—	—	—	—	—	—	—	1	30	260,00	—	—	—	15	64	4.966,29
—	—	—	—	—	—	—	—	—	—	—	—	—	—	1	87	597,17	6	96	4.165,18
—	—	1	15	1.412,00	1	16	1.656,47	—	—	—	—	—	—	1	99	2.034,89	4	131	6.573,36
—	—	—	—	—	—	—	—	—	—	—	—	—	—	—	—	—	2	5	6.214,27
19	**277,17**	**69**	**862**	**1.875,88**	**17**	**302**	**1.890,35**	**5**	**112**	**60,10**	**2**	**63**	**266,65**	**2**	**186**	**2.602,06**	**12.145**	**23.218**	**102.401,75**

TAV. 8 — **Aziende per classe di superficie e principali coltivazioni praticate** (*a*)

Superficie in ettari

CLASSI DI SUPERFICIE DELLE AZIENDE *Ettari*	TOTALE		AZIENDE CHE PRATICANO LA COLTIVAZIONE DI													
			Frumento			Foraggere						Vite				
				Superficie		Prati avvicendati ed erbai			Prati permanenti e pascoli			Coltura specializzata (vigneto)			Coltura promiscua	
							Superficie			Superficie			Superficie			
	Aziende	Superficie	Aziende	totale delle aziende	a frumento	Aziende	totale delle aziende	a prati avvicendati ed erbai	Aziende	totale delle aziende	a prati permanenti e pascoli	Aziende	totale delle aziende	a vigneto	Aziende	Superficie totale delle aziende
A – TOTALE																
Fino a 0,10	574	45,32	21	1,97	1,73	35	2,69	2,37	81	6,87	5,80	146	11,61	9,64	33	2,49
0,11 - 0,20 .	1.399	231,31	136	22,05	17,28	77	12,97	9,52	217	35,99	27,96	322	53,84	43,24	91	14,83
0,21 - 0,30 .	1.354	358,10	152	40,09	27,38	72	18,98	12,36	237	63,10	44,67	391	102,81	76,79	113	29,92
0,31 - 0,40 .	1.915	691,91	314	113,24	77,43	129	46,11	29,82	360	130,85	88,67	530	191,65	130,64	104	37,70
0,41 - 0,50 .	1.644	774,47	371	175,16	107,34	121	57,19	31,55	356	168,36	98,79	533	253,58	167,08	120	55,61
0,51 - 0,75 .	3.164	2.021,58	894	572,77	306,89	329	209,97	103,46	752	484,50	253,08	1.087	699,98	374,44	276	175,09
0,76 - 1,00 .	3.440	3.123,25	1.123	1.018,93	473,81	382	345,18	157,63	979	887,19	444,40	1.300	1.185,08	590,03	255	226,03
1,01 - 1,50 .	4.086	5.212,76	1.692	2.169,07	875,49	558	723,80	275,62	1.297	1.661,83	759,42	1.674	2.149,56	893,07	380	480,16
1,51 - 2,00 .	3.383	6.082,33	1.715	3.033,02	1.402,72	682	1.237,80	460,58	1.276	2.282,09	927,59	1.435	2.586,89	952,39	313	556,45
2,01 - 2,50 .	2.029	4.649,55	1.150	2.638,69	859,74	483	1.115,67	442,70	815	1.864,71	718,44	830	1.901,92	607,03	220	501,61
2,51 - 3,00 .	1.810	5.090,78	1.176	3.304,30	1.034,26	614	1.743,38	614,30	799	2.232,77	857,23	738	2.067,61	532,83	206	577,37
3,01 - 3,50 .	1.112	3.662,78	770	2.535,43	785,31	381	1.263,13	437,47	474	1.557,86	534,03	440	1.448,59	327,05	124	406,68
3,51 - 4,00 .	1.108	4.242,00	776	2.967,10	888,35	463	1.774,67	619,67	507	1.934,22	678,68	453	1.732,73	378,18	132	501,25
4,01 - 4,50 .	691	2.974,74	489	2.104,73	703,25	299	1.293,09	445,74	297	1.275,02	474,48	271	1.166,33	210,48	84	358,65
4,51 - 5,00 .	645	3.129,73	482	2.337,76	713,77	323	1.574,77	590,68	282	1.363,47	511,50	239	1.156,95	207,23	74	359,88
5,01 - 7,50 .	1.764	10.933,67	1.369	8.504,24	2.353,04	987	6.173,30	2.309,58	837	5.178,84	1.890,32	727	4.504,86	594,24	190	1.173,38
7,51 - 10,00 .	1.160	10.221,11	934	8.229,77	2.331,81	847	7.466,11	3.117,32	470	4.174,02	1.366,74	501	4.462,86	597,00	86	767,04
10,01 - 12,50 .	772	8.699,14	650	7.319,44	2.023,34	597	6.739,68	2.755,61	327	3.697,46	1.221,94	333	3.767,09	284,79	56	638,40
12,51 - 15,00 .	563	7.813,31	489	6.779,95	1.763,07	459	6.361,55	2.738,52	233	3.235,31	911,91	314	4.379,25	455,29	36	489,61
15,01 - 20,00 .	822	14.366,91	680	11.870,24	2.905,09	665	11.639,82	4.835,27	423	7.387,67	2.244,47	481	8.435,47	805,79	66	1.145,42
20,01 - 25,00 .	410	9.239,52	335	7.541,69	1.689,18	333	7.495,03	2.896,81	254	5.735,84	1.812,11	274	6.169,76	498,80	30	668,11
25,01 - 30,00 .	197	5.425,94	157	4.329,04	1.018,55	152	4.189,40	1.426,86	126	3.460,64	1.132,82	126	3.450,38	296,88	15	402,10
30,01 - 40,00 .	158	5.461,08	123	4.206,57	995,56	110	3.766,83	1.392,68	108	3.721,05	1.303,49	89	3.031,47	227,27	19	642,81
40,01 - 50,00 .	66	3.005,27	44	1.992,32	468,12	33	1.499,25	479,29	50	2.285,02	840,59	24	1.094,91	115,50	5	220,08
50,01 - 75,00 .	80	4.829,73	53	3.130,39	551,63	49	2.913,85	895,27	58	3.529,96	1.595,37	30	1.773,74	279,57	3	179,01
75,01 - 100,00 .	34	2.931,69	23	1.990,16	480,55	20	1.732,35	588,00	26	2.230,21	788,39	12	1.030,77	169,11	—	—
100,01 - 150,00 .	36	4.384,43	28	3.456,03	787,98	20	2.522,88	742,49	25	3.069,11	1.025,00	16	1.966,54	359,12	1	101,20
150,01 - 200,00 .	20	3.530,46	14	2.492,29	293,25	11	1.995,38	598,37	15	2.653,90	1.117,22	11	1.984,36	313,30	—	—
200,01 - 250,00 .	8	1.802,71	6	1.322,21	215,50	6	1.353,50	369,04	7	1.598,71	778,85	3	658,00	86,00	—	—
250,01 - 500,00 .	31	10.807,92	16	5.372,46	837,62	13	4.174,26	1.096,60	25	8.663,90	4.145,98	7	2.444,03	71,80	—	—
500,01 - 1.000,00 .	14	10.200,63	5	3.618,63	431,00	5	3.571,75	323,32	14	10.200,63	4.842,09	4	3.011,63	358,50	—	—
1.000,01 - 2.500,00 .	15	23.550,61	3	5.321,76	788,79	3	5.321,76	1.047,39	14	22.138,61	9.786,52	1	1.816,87	8,00	—	—
oltre 2.500	6	19.983,94	—	—	—	1	3.316,44	34,17	5	16.723,27	10.950,04	1	3.316,44	0,83	—	—
TOTALE . . .	**34.510**	**199.478,68**	**16.190**	**110.561,50**	**28.208,83**	**9.259**	**93.652,54**	**31.880,06**	**11.746**	**125.632,98**	**54.178,59**	**13.343**	**74.007,56**	**11.021,91**	**3.032**	**10.710,88**
B – PER FORMA DI CONDUZIONE																
CONDUZIONE DIRETTA DEL COLTIVATORE																
Fino a 0,10	549	43,28	20	1,87	1,63	35	2,69	2,37	78	6,59	5,59	140	11,09	9,23	33	2,49
0,11 - 0,20 .	1.282	211,23	130	21,05	16,40	77	12,97	9,52	209	34,63	26,86	304	50,81	40,65	86	14,00
0,21 - 0,30 .	1.231	325,27	143	37,69	25,68	71	18,69	12,30	227	60,49	42,47	363	95,47	70,08	110	29,11
0,31 - 0,40 .	1.721	621,90	295	106,51	72,13	124	44,41	28,61	339	123,14	83,83	487	176,15	117,96	99	35,97
0,41 - 0,50 .	1.491	703,52	352	166,26	100,80	117	55,27	30,55	332	157,17	91,90	503	239,40	156,96	111	51,46
0,51 - 0,75 .	2.842	1.817,51	839	537,68	282,70	314	200,58	96,85	702	451,84	233,71	1.030	664,12	350,54	264	167,29
0,76 - 1,00 .	3.130	2.843,39	1.056	959,26	441,44	367	331,58	151,28	910	825,09	410,95	1.231	1.123,34	553,77	246	217,85
1,01 - 1,50 .	3.731	4.766,93	1.578	2.025,65	806,77	532	690,27	264,59	1.218	1.557,62	715,61	1.590	2.042,47	844,95	359	452,69
1,51 - 2,00 .	3.083	5.540,44	1.605	2.885,73	1.308,13	657	1.192,36	443,48	1.185	2.119,95	848,93	1.354	2.439,04	897,77	291	517,13
2,01 - 2,50 .	1.865	4.274,89	1.095	2.512,99	814,67	469	1.083,57	431,77	759	1.735,36	658,99	789	1.807,93	562,80	205	467,98
2,51 - 3,00 .	1.654	4.649,64	1.100	3.089,96	964,13	583	1.654,86	586,35	739	2.064,96	767,26	698	1.953,97	496,90	197	551,75
3,01 - 3,50 .	1.037	3.416,29	734	2.416,96	745,70	369	1.223,74	427,88	444	1.458,80	496,55	416	1.371,06	303,44	118	386,79
3,51 - 4,00 .	992	3.796,72	726	2.773,89	815,42	437	1.673,63	583,52	463	1.766,65	614,56	423	1.618,32	349,23	123	467,28
4,01 - 4,50 .	613	2.639,94	449	1.933,28	636,84	280	1.211,16	427,30	273	1.172,32	425,81	253	1.089,11	180,65	77	328,76
4,51 - 5,00 .	581	2.818,64	444	2.153,20	652,05	300	1.461,88	545,32	251	1.212,66	448,38	220	1.065,15	189,78	68	330,77
5,01 - 7,50 .	1.551	9.599,97	1.250	7.754,22	2.130,12	918	5.736,06	2.151,79	722	4.453,29	1.614,71	664	4.117,94	500,59	181	1.117,12
7,51 - 10,00 .	940	8.254,50	798	7.014,33	1.945,90	736	6.475,37	2.727,36	368	3.248,49	1.037,37	423	3.756,33	394,28	74	657,59
10,01 - 12,50 .	632	7.107,68	561	6.308,66	1.729,56	521	5.870,38	2.413,05	259	2.921,72	926,33	298	3.374,21	204,13	51	578,42
12,51 - 15,00 .	454	6.290,64	412	5.700,19	1.465,48	390	5.395,48	2.327,68	180	2.497,13	688,46	275	3.832,11	335,32	32	434,73
15,01 - 20,00 .	600	10.439,73	514	8.913,51	2.051,12	499	8.694,75	3.756,03	313	5.444,60	1.634,66	407	7.130,99	595,73	58	998,42
20,01 - 25,00 .	307	6.900,98	264	5.941,87	1.236,08	267	6.000,73	2.337,59	195	4.395,09	1.312,96	243	5.472,59	432,56	28	623,97
25,01 - 30,00 .	139	3.805,94	120	3.291,70	728,59	115	3.148,45	1.063,68	95	2.594,49	829,14	104	2.834,28	127,65	12	320,87
30,01 - 40,00 .	84	2.861,53	75	2.539,16	613,38	72	2.450,15	838,75	61	2.059,73	630,24	59	1.974,40	100,10	10	328,17
40,01 - 50,00 .	22	1.002,62	12	533,82	106,60	6	264,40	55,70	19	870,00	454,71	9	406,67	45,02	3	129,58
50,01 - 75,00 .	16	981,97	11	664,97	123,86	10	613,97	191,82	12	736,97	401,30	7	418,37	69,68	—	—
75,01 - 100,00 .	11	944,54	8	693,04	143,80	6	522,35	125,00	9	778,75	237,40	3	245,35	19,50	—	—
100,01 - 150,00 .	1	100,50	1	100,50	10,00	1	100,50	56,00	1	100,50	13,80	1	100,50	2,00	—	—
150,01 - 200,00 .	—	—	—	—	—	—	—	—	—	—	—	—	—	—	—	—
200,01 - 250,00 .	2	408,21	2	408,21	9,50	1	204,00	128,00	1	204,21	198,71	1	204,00	25,00	—	—
250,01 - 500,00 .	1	382,41	1	382,41	1,62	—	—	—	1	382,41	236,00	—	—	—	—	—
500,01 - 1.000,00 .	—	—	—	—	—	—	—	—	—	—	—	—	—	—	—	—
1.000,01 - 2.500,00 .	—	—	—	—	—	—	—	—	—	—	—	—	—	—	—	—
oltre 2.500	—	—	—	—	—	—	—	—	—	—	—	—	—	—	—	—
TOTALE . . .	**30.562**	**97.550,81**	**14.595**	**71.868,57**	**19.979,80**	**8.274**	**56.334,25**	**22.214,14**	**10.365**	**45.434,65**	**16.087,19**	**12.295**	**49.615,17**	**7.976,27**	**2.836**	**9.210,19**

(*a*) Cfr. Avvertenze particolari

Segue Tav. 8 — *Aziende per classe di superficie e principali coltivazioni praticate*

Superficie in ettari

Classi di superficie delle aziende (Ettari)	Totale: Aziende	Totale: Superficie	Aziende che praticano la coltivazione di — Frumento: Aziende	Frumento: Superficie totale delle aziende	Frumento: Superficie a frumento	Foraggere — Prati avvicendati ed erbai: Aziende	Prati avvicendati ed erbai: Superficie totale delle aziende	Prati avvicendati ed erbai: Superficie a prati avvicendati ed erbai	Prati permanenti e pascoli: Aziende	Prati permanenti e pascoli: Superficie totale delle aziende	Prati permanenti e pascoli: Superficie a prati permanenti e pascoli	Vite — Coltura specializzata (vigneto): Aziende	Coltura specializzata (vigneto): Superficie totale delle aziende	Coltura specializzata (vigneto): Superficie a vigneto	Coltura promiscua: Aziende	Coltura promiscua: Superficie totale delle aziende
Segue B — PER FORMA DI CONDUZIONE																
CONDUZIONE CON SALARIATI E/O COMPARTECIPANTI																
Fino a 0,10	12	0,88	—	—	—	—	—	—	—	—	—	3	0,24	0,19	—	—
0,11 - 0,20	82	14,10	—	—	—	—	—	—	5	0,83	0,72	17	2,91	2,47	3	0,53
0,21 - 0,30	83	22,35	6	1,59	1,03	—	—	—	7	1,90	1,61	21	5,54	4,91	1	0,27
0,31 - 0,40	133	48,08	9	3,19	2,36	4	1,34	1,03	17	6,28	4,28	37	13,34	10,52	4	1,41
0,41 - 0,50	103	48,08	9	4,26	2,80	3	1,42	0,77	19	8,90	5,75	24	11,40	7,89	5	2,38
0,51 - 0,75	209	133,33	21	13,21	7,88	11	6,91	4,88	33	21,77	12,81	50	31,30	20,60	6	4,03
0,76 - 1,00	212	192,54	29	25,60	11,83	10	8,99	3,73	50	45,32	26,61	56	49,97	31,30	6	5,58
1,01 - 1,50	248	310,55	62	77,60	33,83	17	22,03	5,95	61	80,54	37,30	67	84,82	36,67	10	13,10
1,51 - 2,00	205	369,98	56	99,51	44,59	16	28,38	13,03	68	121,60	62,73	60	109,77	39,09	14	25,10
2,01 - 2,50	112	255,48	28	62,89	19,41	8	18,09	5,68	44	102,01	48,05	34	78,10	38,02	8	17,61
2,51 - 3,00	100	281,55	38	106,47	29,92	17	48,05	15,42	44	123,58	77,90	30	84,57	30,26	6	16,92
3,01 - 3,50	52	169,95	17	55,39	12,81	7	22,52	5,39	19	62,10	30,42	20	64,06	21,50	5	16,64
3,51 - 4,00	67	257,12	21	80,76	29,04	8	30,80	11,36	31	117,87	44,61	23	87,41	22,07	6	22,38
4,01 - 4,50	50	214,26	20	85,63	29,60	8	34,56	7,46	20	85,41	41,85	17	73,07	29,42	5	21,19
4,51 - 5,00	39	188,81	19	91,09	36,57	11	53,40	18,91	20	96,45	44,44	13	62,31	12,30	3	14,49
5,01 - 7,50	120	740,32	47	290,02	74,25	25	151,59	60,20	68	423,01	178,99	42	253,67	79,51	4	24,08
7,51 - 10,00	109	968,04	39	342,40	102,80	38	339,20	120,69	55	490,30	190,68	54	491,99	181,24	5	43,89
10,01 - 12,50	64	734,79	25	285,84	70,87	24	275,35	111,85	34	392,75	177,71	21	237,63	70,61	1	12,50
12,51 - 15,00	45	623,95	20	278,01	73,35	13	180,24	100,07	24	335,02	125,08	19	267,84	103,97	1	13,25
15,01 - 20,00	92	1.612,69	43	764,03	195,57	47	829,49	364,32	44	775,72	312,50	48	844,20	183,98	2	40,00
20,01 - 25,00	50	1.136,56	22	492,71	145,40	23	523,58	213,58	31	708,71	349,98	19	427,64	61,32	2	44,14
25,01 - 30,00	39	1.089,75	20	565,02	123,92	21	593,95	184,28	21	586,54	239,27	16	449,03	154,80	2	54,23
30,01 - 40,00	55	1.935,12	29	1.002,98	237,90	23	802,90	362,50	34	1.200,32	503,90	20	713,32	119,75	2	66,71
40,01 - 50,00	38	1.733,31	27	1.234,88	254,52	23	1.052,63	391,20	26	1.187,80	348,38	12	552,74	57,28	1	50,00
50,01 - 75,00	58	3.469,74	36	2.087,40	372,02	36	2.111,38	641,95	41	2.474,97	1.078,07	20	1.166,87	206,39	3	179,01
75,01 - 100,00	21	1.807,15	14	1.197,12	304,75	13	1.110,00	423,00	16	1.371,46	470,99	8	685,42	148,61	—	—
100,01 - 150,00	32	3.934,10	24	3.005,70	706,62	18	2.277,30	651,69	22	2.720,43	959,48	15	1.866,04	357,12	1	101,20
150,01 - 200,00	20	3.530,46	14	2.492,29	293,25	11	1.995,38	598,37	15	2.653,90	1.117,22	11	1.984,36	313,30	—	—
200,01 - 250,00	6	1.394,50	4	914,00	206,00	5	1.149,50	241,04	6	1.394,50	580,14	2	454,00	61,00	—	—
250,01 - 500,00	30	10.425,51	15	4.990,05	836,00	13	4.174,26	1.096,60	24	8.281,49	3.909,98	7	2.444,03	71,80	—	—
500,01 - 1.000,00	14	10.200,63	5	3.618,63	431,00	5	3.571,75	323,32	14	10.200,63	4.842,09	4	3.011,63	358,50	—	—
1.000,01 - 2.500,00	15	23.550,61	3	5.321,76	788,79	3	5.321,76	1.047,39	14	22.138,61	9.786,52	1	1.816,87	8,00	—	—
oltre 2.500	6	19.983,94	—	—	—	1	3.316,44	34,17	5	16.723,27	10.950,04	1	3.316,44	0,83	—	—
TOTALE	**2.521**	**91.378,23**	**722**	**29.590,03**	**5.478,68**	**462**	**30.053,19**	**7.059,83**	**432**	**74.933,99**	**36.561,10**	**792**	**21.742,53**	**2.845,22**	**106**	**790,64**
CONDUZIONE A COLONIA PARZIARIA APPODERATA																
Fino a 0,10	—	—	—	—	—	—	—	—	—	—	—	—	—	—	—	—
0,11 - 0,20	—	—	—	—	—	—	—	—	—	—	—	—	—	—	—	—
0,21 - 0,30	—	—	—	—	—	—	—	—	—	—	—	—	—	—	—	—
0,31 - 0,40	—	—	—	—	—	—	—	—	—	—	—	—	—	—	—	—
0,41 - 0,50	—	—	—	—	—	—	—	—	—	—	—	—	—	—	—	—
0,51 - 0,75	—	—	—	—	—	—	—	—	—	—	—	—	—	—	—	—
0,76 - 1,00	3	3,00	1	1,00	0,50	—	—	—	—	—	—	2	2,00	1,20	—	—
1,01 - 1,50	3	3,58	1	1,08	1,00	1	1,20	0,70	—	—	—	1	1,20	0,30	—	—
1,51 - 2,00	11	21,51	8	16,00	8,76	4	8,00	1,31	3	5,51	1,51	6	11,51	4,14	—	—
2,01 - 2,50	8	18,62	2	4,89	1,25	1	2,50	1,15	—	—	—	2	5,00	2,80	1	2,50
2,51 - 3,00	16	47,06	13	38,06	12,40	7	20,76	8,77	6	17,06	5,78	3	8,90	2,90	—	—
3,01 - 3,50	4	13,50	3	10,00	5,10	2	6,50	2,60	1	3,20	0,20	1	3,50	0,70	—	—
3,51 - 4,00	11	43,88	9	36,00	11,70	10	39,88	16,69	2	8,00	2,90	1	4,00	0,30	1	4,00
4,01 - 4,50	8	34,77	7	30,27	15,10	7	30,27	7,55	1	4,47	0,50	—	—	—	—	—
4,51 - 5,00	10	49,57	9	44,57	12,03	8	39,98	20,80	4	19,57	5,16	2	10,00	1,60	1	5,00
5,01 - 7,50	50	325,04	44	286,50	86,44	37	240,61	89,32	21	136,54	44,03	14	87,02	8,30	2	12,56
7,51 - 10,00	82	741,11	74	667,55	213,09	67	598,06	254,12	30	284,32	91,49	18	161,87	18,45	6	56,06
10,01 - 12,50	59	675,36	55	631,28	185,27	49	562,85	224,71	24	276,49	77,39	10	111,22	7,79	3	36,50
12,51 - 15,00	58	812,78	53	743,48	214,44	55	772,48	307,77	25	345,49	86,08	18	250,80	12,25	3	41,63
15,01 - 20,00	115	2.035,88	112	1.985,08	594,72	112	1.988,58	693,21	55	964,74	238,55	20	347,96	19,06	4	71,50
20,01 - 25,00	42	950,72	40	902,22	258,04	40	901,72	337,90	19	427,72	96,31	8	177,91	4,14	—	—
25,01 - 30,00	14	389,50	14	389,50	133,40	14	389,50	171,40	6	166,00	25,90	4	111,00	3,20	1	27,00
30,01 - 40,00	14	484,38	14	484,38	115,32	13	444,38	182,43	8	280,95	87,35	9	304,95	7,02	6	209,13
40,01 - 50,00	2	90,50	2	90,50	28,00	2	90,50	23,00	2	90,50	11,00	2	90,50	12,60	1	40,50
50,01 - 75,00	3	188,50	3	188,50	31,75	3	188,50	61,50	3	188,50	61,00	2	128,50	1,50	—	—
75,01 - 100,00	1	100,00	1	100,00	32,00	1	100,00	40,00	—	—	—	1	100,00	1,00	—	—
100,01 - 150,00	—	—	—	—	—	—	—	—	—	—	—	—	—	—	—	—
150,01 - 200,00	—	—	—	—	—	—	—	—	—	—	—	—	—	—	—	—
200,01 - 250,00	—	—	—	—	—	—	—	—	—	—	—	—	—	—	—	—
250,01 - 500,00	—	—	—	—	—	—	—	—	—	—	—	—	—	—	—	—
500,01 - 1.000,00	—	—	—	—	—	—	—	—	—	—	—	—	—	—	—	—
1.000,01 - 2.500,00	—	—	—	—	—	—	—	—	—	—	—	—	—	—	—	—
oltre 2.500	—	—	—	—	—	—	—	—	—	—	—	—	—	—	—	—
TOTALE	**514**	**7.029,26**	**465**	**6.650,86**	**1.960,31**	**433**	**6.426,27**	**2.444,93**	**210**	**3.219,06**	**835,15**	**124**	**1.917,84**	**109,25**	**29**	**506,38**

Segue Tav. 8 — *Aziende per classe di superficie e principali coltivazioni praticate*

Superficie in ettari

Classi di superficie delle aziende (Ettari)	Totale: Aziende	Totale: Superficie	Aziende che praticano la coltivazione di — Frumento: Aziende	Frumento: Superficie totale delle aziende	Frumento: Superficie a frumento	Foraggere — Prati avvicendati ed erbai: Aziende	Prati avvicendati ed erbai: Superficie totale delle aziende	Prati avvicendati ed erbai: Superficie a prati avvicendati ed erbai	Prati permanenti e pascoli: Aziende	Prati permanenti e pascoli: Superficie totale delle aziende	Prati permanenti e pascoli: Superficie a prati permanenti e pascoli	Vite — Coltura specializzata (vigneto): Aziende	Coltura specializzata (vigneto): Superficie totale delle aziende	Coltura specializzata (vigneto): Superficie a vigneto	Coltura promiscua: Aziende	Coltura promiscua: Superficie totale delle aziende
Segue B – PER FORMA DI CONDUZIONE																
ALTRA FORMA DI CONDUZIONE																
Fino a 0,10	13	1,16	1	0,10	0,10	—	—	—	3	0,28	0,21	3	0,28	0,22	—	—
0,11 - 0,20 .	35	5,98	6	1,00	0,88	—	—	—	3	0,53	0,38	1	0,12	0,12	2	0,30
0,21 - 0,30 .	40	10,48	3	0,81	0,67	1	0,29	0,06	3	0,71	0,59	7	1,80	1,80	2	0,54
0,31 - 0,40 .	61	21,93	10	3,54	2,94	1	0,36	0,18	4	1,43	0,56	6	2,16	2,16	1	0,32
0,41 - 0,50 .	50	22,87	10	4,64	3,74	1	0,50	0,23	5	2,29	1,14	6	2,78	2,23	4	1,77
0,51 - 0,75 .	113	70,74	34	21,88	16,31	4	2,48	1,73	17	10,89	6,56	7	4,56	3,30	6	3,77
0,76 - 1,00 .	95	84,32	37	33,07	20,34	5	4,61	2,62	19	16,78	6,84	11	9,77	3,76	3	2,60
1,01 - 1,50 .	104	131,70	51	64,74	33,89	8	10,30	4,38	18	23,67	6,51	16	21,07	11,15	11	14,37
1,51 - 2,00 .	84	150,40	46	81,78	41,24	5	9,06	2,76	20	35,03	14,42	15	26,57	11,39	8	14,22
2,01 - 2,50 .	44	100,56	25	57,92	24,41	5	11,51	4,10	12	27,34	11,40	5	10,89	3,41	6	13,52
2,51 - 3,00 .	40	112,53	25	69,81	27,81	7	19,71	3,76	10	27,17	6,29	7	20,17	2,77	3	8,70
3,01 - 3,50 .	19	63,04	16	53,08	21,70	3	10,37	1,60	10	33,76	6,86	3	9,97	1,41	1	3,25
3,51 - 4,00 .	38	144,28	20	76,45	32,19	8	30,36	8,10	11	41,70	16,61	6	23,00	6,58	2	7,59
4,01 - 4,50 .	20	85,77	13	55,55	21,71	4	17,10	3,43	3	12,82	6,32		4,15	0,41	2	8,70
4,51 - 5,00 .	15	72,71	10	48,90	13,12	4	19,51	5,65	7	34,79	13,52	4	19,49	3,55	2	9,62
5,01 - 7,50 .	43	268,34	28	173,50	62,23	7	45,04	8,27	26	166,00	52,59	7	46,23	5,84	3	19,62
7,51 - 10,00 .	29	257,46	23	205,49	70,02	6	53,48	15,15	17	150,91	47,20	6	52,67	3,03	1	9,50
10,01 - 12,50 .	17	181,31	9	93,66	37,64	3	31,10	6,00	10	106,50	40,51	4	44,03	2,26	1	10,98
12,51 - 15,00 .	6	85,94	4	58,27	9,80	1	13,35	3,00	4	57,67	11,29	2	28,50	3,75	—	—
15,01 - 20,00 .	15	278,61	11	207,62	63,68	7	127,00	21,71	11	202,61	58,76	6	112,32	7,02	2	35,50
20,01 - 25,00 .	11	251,26	9	204,89	49,66	3	69,00	7,74	9	204,32	52,86	4	91,62	0,78	—	—
25,01 - 30,00 .	5	140,75	3	82,82	32,64	2	57,50	7,50	4	113,61	38,51	2	56,07	11,23	—	—
30,01 - 40,00 .	5	180,05	5	180,05	28,96	2	69,40	9,00	5	180,05	82,00	1	38,80	0,40	1	38,80
40,01 - 50,00 .	4	178,84	3	133,12	79,00	2	91,72	9,39	3	136,72	26,50	1	45,00	0,60	—	—
50,01 - 75,00 .	3	189,52	3	189,52	24,00	—	—	—	2	129,52	55,00	1	60,00	2,00	—	—
75,01 - 100,00 .	1	80,00	—	—	—	—	—	—	1	80,00	80,00	—	—	—	—	—
100,01 - 150,00 .	3	349,83	3	349,83	71,36	1	145,08	34,80	2	248,18	51,72	—	—	—	—	—
150,01 - 200,00 .	—	—	—	—	—	—	—	—	—	—	—	—	—	—	—	—
200,01 - 250,00 .	—	—	—	—	—	—	—	—	—	—	—	—	—	—	—	—
250,01 - 500,00 .	—	—	—	—	—	—	—	—	—	—	—	—	—	—	—	—
500,01 - 1.000,00 .	—	—	—	—	—	—	—	—	—	—	—	—	—	—	—	—
1.000,01 - 2.500,00 .	—	—	—	—	—	—	—	—	—	—	—	—	—	—	—	—
oltre 2.500	—	—	—	—	—	—	—	—	—	—	—	—	—	—	—	—
TOTALE . . .	**913**	**3.520,38**	**408**	**2.452,04**	**790,04**	**90**	**838,83**	**161,16**	**239**	**2.045,28**	**695,15**	**132**	**732,02**	**91,17**	**61**	**203,67**
C – PER ZONA ALTIMETRICA																
MONTAGNA																
Fino a 0,10	14	1,25	—	—	—	—	—	—	—	—	—	3	0,28	0,28	—	—
0,11 - 0,20 .	60	10,17	2	0,29	0,21	—	—	—	1	0,17	0,17	30	5,06	4,83	1	0,16
0,21 - 0,30 .	46	11,95	1	0,22	0,16	—	—	—	1	0,30	0,30	29	7,56	6,71	1	0,26
0,31 - 0,40 .	92	32,19	14	5,07	3,08	—	—	—	3	1,11	0,73	61	21,34	17,54	3	1,06
0,41 - 0,50 .	84	39,93	18	8,59	4,58	—	—	—	9	4,42	1,98	50	23,76	16,67	1	0,49
0,51 - 0,75 .	150	97,19	54	34,96	15,86	3	2,11	1,42	21	13,94	7,39	120	77,80	48,35	15	9,97
0,76 - 1,00 .	165	150,53	62	56,21	24,18	3	2,87	1,58	31	28,29	13,10	122	110,30	54,77	14	12,40
1,01 - 1,50 .	254	319,45	132	166,17	62,89	8	10,80	3,16	40	50,57	18,66	203	255,61	108,81	30	37,60
1,51 - 2,00 .	206	368,53	129	229,17	70,46	6	11,04	3,03	50	91,54	31,25	164	292,20	101,88	25	44,05
2,01 - 2,50 .	145	331,14	114	259,87	87,78	4	8,95	1,44	35	80,37	27,81	113	257,76	74,46	30	67,73
2,51 - 3,00 .	101	279,74	88	244,44	72,88	3	8,41	2,30	38	105,60	35,79	78	214,46	54,10	13	35,91
3,01 - 3,50 .	81	265,31	65	212,97	65,59	3	10,20	1,83	27	88,53	29,40	66	215,55	49,33	9	29,70
3,51 - 4,00 .	49	185,33	34	128,44	40,46	4	15,35	3,19	26	99,02	34,22	35	132,13	28,76	7	26,52
4,01 - 4,50 .	47	201,02	41	175,65	46,50	8	34,43	10,82	23	98,62	26,63	38	162,13	34,67	8	34,29
4,51 - 5,00 .	31	149,32	26	125,53	42,31	3	14,69	7,11	11	53,24	11,07	26	125,17	24,14	4	18,95
5,01 - 7,50 .	83	497,25	68	408,63	117,67	16	94,47	28,32	51	304,74	82,77	70	416,54	65,37	12	68,74
7,51 - 10,00 .	18	157,94	7	59,66	17,28	4	35,52	6,38	10	90,23	27,14	15	131,69	22,00	2	17,49
10,01 - 12,50 .	13	144,62	7	77,90	19,34	3	33,66	8,97	9	101,15	53,38	9	99,15	8,41	1	10,37
12,51 - 15,00 .	3	40,73	1	13,25	1,47	—	—	—	2	26,55	17,50	1	14,18	0,98	1	13,25
15,01 - 20,00 .	3	53,30	—	—	—	—	—	—	3	53,30	32,60	2	35,20	8,40	1	17,50
20,01 - 25,00 .	—	—	—	—	—	—	—	—	—	—	—	—	—	—	—	—
25,01 - 30,00 .	1	29,30	1	29,30	27,16	—	—	—	—	—	—	1	29,30	0,32	—	—
30,01 - 40,00 .	2	72,03	1	35,21	2,00	—	—	—	1	36,82	6,81	—	—	—	1	35,21
40,01 - 50,00 .	—	—	—	—	—	—	—	—	—	—	—	—	—	—	—	—
50,01 - 75,00 .	—	—	—	—	—	—	—	—	—	—	—	—	—	—	—	—
75,01 - 100,00 .	—	—	—	—	—	—	—	—	—	—	—	—	—	—	—	—
100,01 - 150,00 .	—	—	—	—	—	—	—	—	—	—	—	—	—	—	—	—
150,01 - 200,00 .	—	—	—	—	—	—	—	—	—	—	—	—	—	—	—	—
200,01 - 250,00 .	—	—	—	—	—	—	—	—	—	—	—	—	—	—	—	—
250,01 - 500,00 .	1	386,52	—	—	—	—	—	—	—	—	—	—	—	—	—	—
500,01 - 1.000,00 .	3	2.493,70	—	—	—	—	—	—	3	2.493,70	1.284,74	—	—	—	—	—
1.000,01 - 2.500,00 .	—	—	—	—	—	—	—	—	—	—	—	—	—	—	—	—
oltre 2.500	—	—	—	—	—	—	—	—	—	—	—	—	—	—	—	—
TOTALE . . .	**1.652**	**6.318,44**	**865**	**2.271,53**	**721,86**	**68**	**282,50**	**79,55**	**395**	**3.822,21**	**1.743,44**	**1.236**	**2.627,17**	**730.78**	**179**	**481,65**

Segue Tav. 8 — *Aziende per classe di superficie e principali coltivazioni praticate*

Superficie in ettari

Classi di superficie delle aziende (Ettari)	Totale		Aziende che praticano la coltivazione di													
			Frumento			Foraggere						Vite				
				Superficie		Prati avvicendati ed erbai			Prati permanenti e pascoli			Coltura specializzata (vigneto)			Coltura promiscua	
							Superficie			Superficie			Superficie			
	Aziende	Superficie	Aziende	totale delle aziende	a frumento	Aziende	totale delle aziende	a prati avvicendati ed erbai	Aziende	totale delle aziende	a prati permanenti e pascoli	Aziende	totale delle aziende	a vigneto	Aziende	Superficie totale delle aziende
Segue C – PER ZONA ALTIMETRICA																
COLLINA																
Fino a 0,10	416	32,55	17	1,57	1,36	34	2,59	2,27	66	5,48	4,47	92	7,18	5,58	33	2,49
0,11 - 0,20	961	160,35	102	16,55	12,40	69	11,45	8,43	170	28,71	21,84	192	32,61	23,87	87	14,11
0,21 - 0,30	875	232,85	109	29,19	19,08	61	16,07	9,95	179	48,02	33,43	211	55,63	36,40	107	28,26
0,31 - 0,40	1.341	486,50	240	86,26	57,45	115	41,08	26,23	282	102,80	68,19	332	120,69	71,83	98	35,64
0,41 - 0,50	1.116	526,63	254	119,51	72,14	99	46,44	24,93	259	122,49	70,25	349	166,22	105,44	110	50,92
0,51 - 0,75	2.260	1.452,33	670	429,94	225,64	287	182,91	87,19	606	391,38	199,37	727	472,02	212,02	254	160,83
0,76 - 1,00	2.321	2.097,39	791	711,48	324,14	296	264,91	117,27	757	683,47	337,04	819	739,87	305,24	231	204,74
1,01 - 1,50	2.883	3.678,01	1.221	1.561,11	618,63	441	566,19	205,70	1.035	1.325,01	508,82	1.103	1.413,66	520,96	341	430,80
1,51 - 2,00	2.309	4.125,58	1.166	2.081,24	1.022,06	477	850,09	276,85	1.007	1.790,09	721,55	938	1.678,77	543,94	263	465,51
2,01 - 2,50	1.362	3.119,56	761	1.744,12	561,63	320	734,20	274,58	629	1.439,08	554,58	546	1.251,45	349,44	173	394,50
2,51 - 3,00	1.144	3.197,26	734	2.045,97	620,61	361	1.008,62	280,96	606	1.687,26	648,69	459	1.276,91	290,96	167	466,26
3,01 - 3,50	686	2.253,99	450	1.475,16	449,76	192	631,37	162,98	348	1.142,80	387,56	267	874,87	188,71	99	323,84
3,51 - 4,00	613	2.333,68	420	1.595,22	463,82	206	780,76	225,34	336	1.276,28	454,87	251	953,59	179,36	101	381,16
4,01 - 4,50	354	1.517,95	230	983,81	263,88	118	505,29	120,71	199	850,46	323,44	119	507,73	99,84	56	238,65
4,51 - 5,00	290	1.396,54	195	937,75	288,81	100	482,25	122,10	176	846,15	326,80	105	504,19	78,33	41	197,64
5,01 - 7,50	777	4.757,36	553	3.396,21	928,09	309	1.898,76	435,18	481	2.941,76	1.171,72	264	1.602,95	204,10	105	643,64
7,51 - 10,00	345	2.988,55	264	2.286,02	599,92	205	1.767,72	583,75	171	1.496,13	565,19	116	1.009,17	116,99	28	247,74
10,01 - 12,50	168	1.886,87	127	1.424,56	332,17	84	953,03	265,99	103	1.159,49	511,88	41	456,29	32,39	17	190,15
12,51 - 15,00	89	1.230,93	67	928,09	228,17	41	567,02	173,85	50	693,06	298,98	29	405,59	34,94	3	38,32
15,01 - 20,00	146	2.555,64	103	1.800,83	478,87	83	1.447,19	415,92	77	1.334,72	509,37	49	846,98	65,20	11	193,60
20,01 - 25,00	65	1.468,40	45	1.010,80	233,41	35	785,07	194,23	42	955,55	382,08	17	374,47	16,39	3	69,70
25,01 - 30,00	41	1.129,96	18	500,62	115,80	18	504,33	134,62	24	659,18	324,30	8	219,99	15,52	5	132,55
30,01 - 40,00	31	1.099,07	17	594,77	91,35	8	281,37	71,22	21	749,06	381,36	10	356,25	17,82	1	38,80
40,01 - 50,00	23	1.042,24	13	584,94	162,95	7	318,10	62,00	18	820,57	306,96	8	363,37	15,18	1	44,00
50,01 - 75,00	26	1.579,42	17	1.028,59	147,02	10	598,20	110,77	17	1.037,69	437,93	7	421,21	33,75	—	—
75,01 - 100,00	13	1.116,36	8	697,36	93,05	4	343,75	48,00	13	1.116,36	455,19	4	331,97	6,11	—	—
100,01 - 150,00	11	1.311,24	9	1.095,04	197,86	3	395,79	61,80	7	847,92	281,00	1	146,47	3,00	—	—
150,01 - 200,00	9	1.567,79	6	1.070,79	121,25	3	569,68	92,37	7	1.242,03	598,42	4	694,56	4,30	—	—
200,01 - 250,00	3	669,71	2	434,21	38,50	2	465,50	9,04	3	669,71	471,85	—	—	—	—	—
250,01 - 500,00	15	5.455,11	5	1.623,69	178,00	3	807,90	46,00	13	4.711,48	2.385,40	3	949,79	8,00	—	—
500,01 - 1.000,00	5	3.541,75	1	641,63	14,00	2	1.474,75	57,32	5	3.541,75	1.373,15	1	641,63	0,50	—	—
1.000,01 - 2.500,00	11	16.977,25	1	1.816,87	317,79	1	1.816,87	325,06	11	16.977,25	7.773,09	1	1.816,87	8,00	—	—
oltre 2500	4	13.769,67	—	—	—	1	3.316,44	34,17	4	13.769,67	8.943,02	1	3.316,44	0,83	—	—
TOTALE	**20.713**	**90.758,49**	**8.616**	**34.753,90**	**9.279,61**	**3.995**	**24.435,69**	**5.066,78**	**7.722**	**66.462,86**	**31.931,79**	**7.074**	**24.009,39**	**3.594,94**	**2.335**	**4.993,85**
PIANURA																
Fino a 0,10	144	11,52	4	0,40	0,37	1	0,10	0,10	15	1,39	1,33	51	4,15	3,78	—	—
0,11 - 0,20	378	60,79	32	5,21	4,67	8	1,52	1,09	46	7,11	5,95	100	16,17	14,54	3	0,56
0,21 - 0,30	433	113,30	42	10,68	8,14	11	2,91	2,41	57	14,78	10,94	151	39,62	33,68	5	1,40
0,31 - 0,40	482	173,22	60	21,91	16,90	14	5,03	3,59	75	26,94	19,75	137	49,62	41,27	3	1,00
0,41 - 0,50	444	207,91	99	47,06	30,62	22	10,75	6,62	88	41,45	26,56	134	63,60	44,97	9	4,20
0,51 - 0,75	754	472,06	170	107,87	65,39	39	24,95	14,85	125	79,18	46,32	240	150,16	114,07	7	4,29
0,76 - 1,00	954	875,33	270	251,24	125,49	83	77,40	38,78	191	175,43	94,26	359	334,91	230,02	10	8,89
1,01 - 1,50	949	1.265,30	339	441,79	193,97	109	146,81	66,76	222	286,25	131,94	368	480,29	263,30	9	11,76
1,51 - 2,00	868	1.588,22	420	772,61	310,20	199	376,67	180,70	219	400,46	174,79	333	615,92	306,57	25	46,89
2,01 - 2,50	522	1.198,85	275	634,70	210,33	159	372,52	166,68	151	345,26	136,05	171	392,71	183,13	17	39,38
2,51 - 3,00	565	1.613,78	354	1.013,89	340,77	250	726,35	331,04	155	439,91	172,75	201	576,24	187,77	26	75,20
3,01 - 3,50	345	1.143,48	255	847,30	269,96	186	621,56	272,66	99	326,53	117,07	107	358,17	89,01	16	53,14
3,51 - 4,00	446	1.722,99	322	1.243,44	384,07	253	978,56	391,14	145	558,92	189,59	167	647,01	170,06	24	93,57
4,01 - 4,50	290	1.255,77	218	945,27	392,87	173	753,37	314,21	75	325,94	124,41	114	496,47	75,97	20	85,71
4,51 - 5,00	324	1.583,87	261	1.274,48	382,65	220	1.077,83	461,47	95	464,08	173,63	108	527,59	104,76	29	143,29
5,01 - 7,50	904	5.679,06	748	4.699,40	1.307,28	662	4.180,07	1.846,08	305	1.932,34	635,83	393	2.485,37	324,77	73	461,00
7,51 - 10,00	797	7.074,62	663	5.884,09	1.714,61	638	5.662,87	2.527,19	289	2.587,66	774,41	370	3.322,00	458,01	56	501,81
10,01 - 12,50	591	6.667,65	516	5.816,98	1.671,83	510	5.752,99	2.480,65	215	2.436,82	656,68	283	3.211,65	243,99	38	437,88
12,51 - 15,00	471	6.541,65	421	5.838,61	1.533,43	418	5.794,53	2.564,67	181	2.515,70	595,43	284	3.959,48	419,37	32	438,04
15,01 - 20,00	673	11.757,97	577	10.069,41	2.426,22	582	10.192,63	4.419,35	343	5.999,65	1.702,50	430	7.553,29	732,19	54	934,32
20,01 - 25,00	345	7.771,12	290	6.530,89	1.455,77	298	6.709,96	2.702,58	212	4.780,29	1.430,03	257	5.795,29	482,41	27	598,41
25,01 - 30,00	155	4.266,68	138	3.799,12	875,59	134	3.685,07	1.292,24	102	2.801,46	808,52	117	3.201,09	281,04	10	269,55
30,01 - 40,00	125	4.289,98	105	3.576,59	902,21	102	3.485,46	1.321,46	86	2.935,17	915,32	79	2.675,22	209,45	17	568,80
40,01 - 50,00	43	1.963,03	31	1.407,38	305,17	26	1.181,15	417,29	32	1.464,45	533,63	16	731,54	100,32	4	176,08
50,01 - 75,00	54	3.250,31	36	2.101,80	404,61	39	2.315,65	784,50	41	2.492,27	1.157,44	23	1.352,53	245,82	3	179,01
75,01 - 100,00	21	1.815,33	15	1.292,80	387,50	16	1.388,60	540,00	13	1.113,85	333,20	8	698,80	163,00	—	—
100,01 - 150,00	25	3.073,19	19	2.360,99	590,12	17	2.127,09	680,69	18	2.221,19	744,00	15	1.820,07	356,12	1	101,20
150,01 - 200,00	11	1.962,67	8	1.421,50	172,00	8	1.425,70	506,00	8	1.411,87	518,80	7	1.289,80	309,00	—	—
200,01 - 250,00	5	1.133,00	4	888,00	177,00	4	888,00	360,00	4	929,00	307,00	3	658,00	86,00	—	—
250,01 - 500,00	15	4.966,29	11	3.748,77	659,62	10	3.366,36	1.050,60	12	3.952,42	1.760,58	4	1.494,24	63,80	—	—
500,01 - 1.000,00	6	4.165,18	4	2.977,00	417,00	3	2.097,00	266,00	6	4.165,18	2.184,20	3	2.370,00	358,00	—	—
1.000,01 - 2.500,00	4	6.573,36	2	3.504,89	471,00	2	3.504,89	722,33	3	5.161,36	2.013,43	—	—	—	—	—
oltre 2.500	2	6.214,27	—	—	—	—	—	—	1	2.953,60	2.007,02	—	—	—	—	—
TOTALE	**12.145**	**102.401,75**	**6.709**	**73.536,07**	**18.207,36**	**5.196**	**68.934,35**	**26.733,73**	**3.629**	**55.347,91**	**20.503,36**	**5.033**	**47.371,00**	**6.696,19**	**518**	**5.235,38**

Tav. 9 — Aziende per class

Su

Classi di superficie delle aziende (Ettari)	Aziende con bestiame bovino: Aziende: Numero	Aziende con bestiame bovino: Aziende: Superficie	Capi: Bovini: Totale	Capi: Bovini: di cui vacche da latte	Capi: Altri: Bufalini	Capi: Altri: Ovini e caprini	Capi: Altri: Suini	Capi: Altri: Equini	Aziende: Aziende: Numero	Aziende: Aziende: Superfi
A –										
Senza terreno agrario	50	—	298	96	—	190	38	96	51	
fino a 0,10	13	1,18	40	9	—	53	5	6	66	
0,11 - 0,20	69	11,81	135	43	—	108	39	38	152	
0,21 - 0,30	62	16,37	139	61	—	227	32	29	180	
0,31 - 0,40	132	48,26	224	73	2	149	61	56	284	1
0,41 - 0,50	142	67,68	273	81	1	153	93	75	279	1
0,51 - 0,75	265	170,85	462	113	—	238	136	126	594	3
0,76 - 1,00	415	379,42	805	222	3	459	294	204	720	6
1,01 - 1,50	642	837,16	1.340	407	28	1.121	424	385	1.050	1,3
1,51 - 2,00	704	1.279,86	1.637	442	20	843	522	453	951	1,7
2,01 - 2,50	523	1.211,62	1.356	418	25	972	434	301	648	1,4
2,51 - 3,00	629	1.783,57	1.877	607	97	1.172	598	364	502	1,3
3,01 - 3,50	462	1.531,38	1.558	528	10	642	444	296	302	9
3,51 - 4,00	484	1.857,56	1.879	697	40	717	419	296	243	9
4,01 - 4,50	314	1.358,63	1.316	514	28	568	329	179	172	7
4,51 - 5,00	353	1.716,89	1.672	673	26	1.365	365	184	126	6
5,01 - 7,50	1.071	6.702,89	6.202	2.488	123	2.516	1.311	577	255	1,5
7,51 - 10,00	853	7.535,85	7.212	3.386	77	1.683	1.250	311	91	7
10,01 - 12,50	614	6.928,96	6.473	2.995	44	1.434	914	187	46	5
12,51 - 15,00	465	6.447,96	5.567	2.557	60	919	751	173	26	3
15,01 - 20,00	672	11.722,17	8.823	3.686	79	1.268	1.329	204	43	7
20,01 - 25,00	331	7.457,62	4.911	2.106	41	1.107	655	88	10	2
25,01 - 30,00	143	3.942,26	2.583	1.244	15	552	298	40	9	2
30,01 - 40,00	109	3.738,18	2.376	1.084	15	1.063	243	36	11	3
40,01 - 50,00	34	1.562,82	1.017	493	4	4	67	15	10	4
50,01 - 75,00	48	2.895,79	1.459	618	—	485	200	66	3	1
75,01 - 100,00	20	1.743,50	640	331	40	1.216	41	59	4	3
100,01 - 150,00	21	2.637,09	978	392	8	800	55	25	2	2
150,01 - 200,00	11	1.982,38	747	312	68	907	19	27	2	3
200,01 - 250,00	5	1.072,21	223	77	—	38	18	35	1	2
250,01 - 500,00	14	4.707,27	1.479	592	—	3.567	249	89	3	1,04
500,01 - 1.000,00	4	2.923,63	682	267	237	2.073	67	62	—	
1.000,01 - 2.500,00	2	3.316,87	970	404	—	5.302	74	81	—	
oltre 2.500	—	—	—	—	—	—	—	—	—	
TOTALE	**9.676**	**89.589,69**	**67.353**	**28.016**	**1.091**	**33.911**	**11.774**	**5.163**	**6.336**	**18.21**
B – PER FO CONDUZIONE DI										
Senza terreno agrario	49	—	289	96	—	190	38	96	49	
fino a 0,10	13	1,18	40	9	—	53	5	6	65	
0,11 - 0,20	68	11,61	133	41	—	108	39	38	150	2
0,21 - 0,30	52	16,37	139	61	—	227	32	29	179	4
0,31 - 0,40	131	47,86	223	73	2	149	61	56	278	10
0,41 - 0,50	139	66,22	259	75	1	153	93	74	276	12
0,51 - 0,75	265	170,85	462	113	—	238	136	126	585	37
0,76 - 1,00	406	371,17	788	219	3	458	291	203	706	63
1,01 - 1,50	634	826,84	1.311	387	8	1.121	421	385	1.034	1,32
1,51 - 2,00	689	1.251,40	1.603	435	20	841	512	449	930	1,66
2,01 - 2,50	512	1.185,98	1.330	412	25	972	424	297	638	1,45
2,51 - 3,00	609	1.725,29	1.806	585	93	1.172	593	352	487	1,35
3,01 - 3,50	456	1.511,84	1.531	524	10	642	408	292	294	96
3,51 - 4,00	463	1.776,35	1.795	672	38	704	409	291	236	89
4,01 - 4,50	306	1.324,37	1.267	500	21	565	321	175	165	70
4,51 - 5,00	338	1.642,63	1.565	636	26	1.362	353	182	119	57
5,01 - 7,50	1.005	6.277,61	5.745	2.336	18	2.502	1.227	559	244	1,47
7,51 - 10,00	742	6.530,10	6.026	2.876	71	1.680	1.042	281	80	68
10,01 - 12,50	532	5.993,93	5.477	2.588	26	1.393	782	166	41	45
12,51 - 15,00	395	5.468,70	4.625	2.222	25	908	635	134	25	34
15,01 - 20,00	510	8.849,64	6.037	2.682	15	1.163	893	153	33	58
20,01 - 25,00	267	6.009,85	3.775	1.677	21	919	505	57	5	10
25,01 - 30,00	112	3.067,02	1.971	971	15	549	253	31	7	18
30,01 - 40,00	69	2.333,73	1.549	752	—	724	165	18	7	25
40,01 - 50,00	8	368,00	120	62	—	—	14	5	7	30
50,01 - 75,00	10	620,97	265	150	—	402	18	14	—	
75,01 - 100,00	6	537,50	105	49	40	1.215	23	20	2	16
100,01 - 150,00	1	100,50	39	20	—	600	—	3	—	
150,01 - 200,00	—	—	—	—	—	—	—	—	—	
200,01 - 250,00	2	408,21	45	—	—	38	—	11	—	
250,01 - 500,00	1	382,41	2	—	—	—	1	1	—	
500,01 - 1.000,00	—	—	—	—	—	—	—	—	—	
1000,01 - 2.500,00	—	—	—	—	—	—	—	—	—	
oltre 2.500	—	—	—	—	—	—	—	—	—	
TOTALE	**8.800**	**58.878,13**	**50.322**	**21.223**	**578**	**21.048**	**9.394**	**4.504**	**6.542**	**14.81**

ɔerficie e dotazione di bestiame

tari

;AME BOVINO				TOTALE AZIENDE CON BESTIAME								AZIENDE SENZA BESTIAME		TOTALE	
Capi				Aziende		Capi									
						Bovini									
ıfalini	Ovini e caprini	Suini	Equini	Numero	Superficie	Totale	di cui vacche da latte	Bufalini	Ovini e caprini	Suini	Equini	Numero	Superficie	Aziende	Superficie
E															
—	3.049	1.028	33	101	—	298	96	—	3.239	1.066	129	3	—	104	—
—	85	74	14	79	6,40	40	9	—	138	79	20	495	38,92	574	45,32
3	318	160	36	221	36,50	135	43	3	426	199	74	1.178	194,81	1.399	231,31
2	183	145	49	242	64,49	139	61	2	410	177	78	1.112	293,61	1.354	358,10
8	498	285	109	416	150,87	224	73	10	647	346	165	1.499	541,04	1.915	691,91
16	282	249	99	421	199,04	273	81	17	435	342	174	1.223	575,43	1.644	774,47
24	1.244	522	260	859	552,90	462	113	24	1.482	658	386	2.305	1.468,68	3.164	2.021,58
37	1.392	1.230	378	1.135	1.031,53	805	222	40	1.851	1.524	582	2.305	2.091,72	3.440	3.123,25
74	1.730	743	634	1.692	2.181,50	1.340	407	102	2.851	1.167	1.019	2.394	3.031,26	4.086	5.212,76
45	1.794	727	633	1.655	2.987,07	1.637	442	65	2.637	1.249	1.086	1.728	3.095,26	3.383	6.082,33
115	1.160	529	475	1.171	2.690,36	1.356	418	140	2.132	963	776	858	1.959,19	2.029	4.649,55
91	1.318	482	361	1.131	3.183,18	1.877	607	188	2.490	1.080	725	679	1.907,60	1.810	5.090,78
80	324	195	254	764	2.518,76	1.558	528	90	966	639	550	348	1.144,02	1.112	3.662,78
77	492	177	163	727	2.780,79	1.879	697	117	1.209	596	459	381	1.461,21	1.108	4.242,00
67	354	128	137	486	2.093,11	1.316	514	95	922	457	316	205	881,63	691	2.974,74
53	377	105	100	479	2.324,03	1.672	673	79	1.742	470	284	166	805,70	645	3.129,73
155	682	282	263	1.326	8.240,91	6.202	2.488	278	3.198	1.593	840	438	2.692,76	1.764	10.933,67
35	1.018	76	83	944	8.318,27	7.212	3.386	112	2.701	1.326	394	216	1.902,84	1.160	10.221,11
38	155	28	37	660	7.436,49	6.473	2.995	82	1.589	942	224	112	1.262,65	772	8.699,14
14	152	29	17	491	6.807,18	5.567	2.557	74	1.071	780	190	72	1.006,13	563	7.813,31
67	1.815	109	25	715	12.481,75	8.823	3.686	146	3.083	1.438	229	107	1.885,16	822	14.366,91
—	362	26	7	341	7.688,48	4.911	2.106	41	1.469	681	95	69	1.551,04	410	9.239,52
—	422	7	4	152	4.185,56	2.583	1.244	15	974	305	44	45	1.240,38	197	5.425,94
—	740	10	10	120	4.132,25	2.376	1.084	15	1.803	253	46	38	1.328,83	158	5.461,08
—	421	11	7	44	1.995,86	1.017	493	4	425	78	22	22	1.009,41	66	3.005,27
50	75	4	1	51	3.083,86	1.459	618	50	560	204	67	29	1.745,87	80	4.829,73
—	440	87	5	24	2.076,90	640	331	40	1.656	128	64	10	854,79	34	2.931,69
46	302	1	12	23	2.897,88	978	392	54	1.102	56	37	13	1.486,55	36	4.384,43
250	—	—	2	13	2.338,18	747	312	318	907	19	29	7	1.192,28	20	3.530,46
—	—	4	4	6	1.322,21	223	77	—	38	22	39	2	480,50	8	1.802,71
52	284	20	9	17	5.755,05	1.479	592	52	3.851	269	98	14	5.052,87	31	10.807,92
—	—	—	—	4	2.923,63	682	267	237	2.073	67	62	10	7.277,00	14	10.200,63
—	—	—	—	2	3.316,87	970	404	—	5.302	74	81	13	20.233,74	15	23.550,61
—	—	—	—	—	—	—	—	—	—	—	—	6	19.983,94	6	19.983,94
1.399	**21.468**	**7.473**	**4.221**	**16.512**	**107.801,86**	**67.353**	**28.016**	**2.490**	**55.379**	**19.247**	**9.384**	**18.102**	**91.676,82**	**34.614**	**199.478,68**
CONDUZIONE COLTIVATORE															
—	3.049	158	21	98	—	289	96	—	3.239	196	117	2	—	100	—
—	85	73	14	78	6,30	40	9	—	138	78	20	471	36,98	549	43,28
3	318	156	36	218	35,98	133	41	3	426	195	74	1.064	175,25	1.282	211,23
2	183	145	48	241	64,19	139	61	2	410	177	77	990	261,08	1.231	325,27
8	494	281	107	409	148,30	223	73	10	643	342	163	1.312	473,60	1.721	621,90
16	270	247	99	415	196,17	259	75	17	423	340	173	1.076	507,35	1.491	703,52
24	1.243	514	257	850	547,24	462	113	24	1.481	650	383	1.992	1.270,27	2.842	1.817,51
37	1.391	1.041	374	1.112	1.010,22	788	219	40	1.849	1.332	577	2.018	1.833,17	3.130	2.843,39
74	1.724	728	627	1.668	2.151,74	1.311	387	82	2.845	1.149	1.012	2.063	2.615,19	3.731	4.766,93
45	1.793	698	623	1.619	2.920,49	1.603	435	65	2.634	1.210	1.072	1.464	2.619,95	3.083	5.540,44
115	1.157	521	471	1.150	2.641,80	1.330	412	140	2.129	945	768	715	1.633,09	1.865	4.274,89
91	1.108	474	354	1.096	3.082,88	1.806	585	184	2.280	1.067	706	558	1.566,76	1.654	4.649,64
76	323	192	248	750	2.472,58	1.531	524	86	965	600	540	287	943,71	1.037	3.416,29
72	492	174	158	699	2.672,34	1.795	672	110	1.196	583	449	293	1.124,38	992	3.796,72
65	274	121	135	471	2.028,99	1.267	500	86	839	442	310	142	610,95	613	2.639,94
49	376	100	94	457	2.216,29	1.565	636	75	1.738	453	276	124	602,35	581	2.818,64
137	623	278	256	1.249	7.752,80	5.745	2.336	255	3.125	1.505	815	302	1.847,17	1.551	9.599,97
27	1.013	63	64	822	7.219,67	6.026	2.876	98	2.693	1.105	345	118	1.034,83	940	8.254,50
38	66	26	33	573	6.447,43	5.477	2.588	64	1.459	808	199	59	660,25	632	7.107,68
—	152	29	17	420	5.813,92	4.625	2.222	25	1.060	664	151	34	476,72	454	6.290,64
40	855	99	18	543	9.431,10	6.037	2.682	55	2.018	992	171	57	1.008,63	600	10.439,73
—	356	1	3	272	6.118,27	3.775	1.677	21	1.275	506	60	35	782,71	307	6.900,98
—	422	5	4	119	3.252,49	1.971	971	15	971	258	35	20	553,45	139	3.805,94
—	740	8	5	76	2.584,98	1.549	752	—	1.464	173	23	8	276,55	84	2.861,53
—	421	5	6	15	671,04	120	62	—	421	19	11	7	331,58	22	1.002,62
—	—	—	—	10	620,97	265	150	—	402	18	14	6	361,00	16	981,97
—	140	1	2	8	698,75	105	49	40	1.355	24	22	3	245,79	11	944,54
—	—	—	—	1	100,50	39	20	—	600	—	3	—	—	1	100,50
—	—	—	—	—	—	—	—	—	—	—	—	—	—	—	—
—	—	—	—	2	408,21	45	—	—	38	—	11	—	—	2	408,31
—	—	—	—	1	382,41	2	—	—	—	1	1	—	—	1	382,41
—	—	—	—	—	—	—	—	—	—	—	—	—	—	—	—
—	—	—	—	—	—	—	—	—	—	—	—	—	—	—	—
—	—	—	—	—	—	—	—	—	—	—	—	—	—	—	—
919	**19.068**	**6.138**	**4.074**	**15.442**	**73.698,05**	**50.322**	**21.223**	**1.497**	**40.116**	**15.832**	**8.578**	**15.220**	**23.852,76**	**30.662**	**97.550,81**

Segue TAV. 9 — *Aziende per class*

Su

CLASSI DI SUPERFICIE DELLE AZIENDE *Ettari*	AZIENDE CON BESTIAME BOVINO: Aziende: Numero	Aziende: Superficie	Capi: Bovini: Totale	Capi: Bovini: di cui vacche da latte	Capi: Altri: Bufalini	Capi: Altri: *Ovini* e caprini	Capi: Altri: Suini	Capi: Altri: Equini	AZIENDE: Aziende: Numero	AZIENDE: Aziende: Superfi
									Segue B – PER F CONDUZIONE CON SAL	
Senza terreno agrario	—	—	—	—	—	—	—	—	1	
fino a 0,10	—	—	—	—	—	—	—	—	—	
0,11 - 0,20	1	0,20	2	2	—	—	—	—	2	
0,21 - 0,30	—	—	—	—	—	—	—	—	—	
0,31 - 0,40	1	0,40	1	—	—	—	—	—	5	
0,41 - 0,50	1	0,50	10	5	—	—	—	—	2	
0,51 - 0,75	—	—	—	—	—	—	—	—	6	
0,76 - 1,00	2	1,81	4	—	—	1	—	1	11	1
1,01 - 1,50	5	6,55	18	10	20	—	2	—	11	1
1,51 - 2,00	4	7,06	9	5	—	—	2	—	17	3
2,01 - 2,50	2	4,67	4	—	—	—	—	1	8	1
2,51 - 3,00	5	14,73	15	6	—	—	1	2	8	2
3,01 - 3,50	3	9,59	13	2	—	—	31	2	5	1
3,51 - 4,00	7	26,39	14	3	—	1	2	—	2	
4,01 - 4,50	1	4,40	3	3	—	—	1	—	5	2
4,51 - 5,00	4	19,69	23	10	—	—	1	—	6	2
5,01 - 7,50	16	100,12	141	30	1	—	39	5	8	4
7,51 - 10,00	24	218,91	243	114	2	—	29	8	8	6
10,01 - 12,50	21	238,54	264	126	—	—	25	4	3	3
12,51 - 15,00	13	181,13	128	42	—	10	4	13	1	1
15,01 - 20,00	40	706,08	556	195	17	—	151	17	7	12
20,01 - 25,00	19	429,43	280	116	—	118	57	17	4	9
25,01 - 30,00	15	427,81	296	172	—	3	21	6	2	5
30,01 - 40,00	23	811,62	510	241	8	185	44	11	4	14
40,01 - 50,00	23	1.058,60	864	423	—	—	48	8	3	13
50,01 - 75,00	35	2.086,32	1.105	433	—	18	158	49	3	18
75,01 - 100,00	13	1.106,00	483	255	—	1	12	39	1	9
100,01 - 150,00	20	2.536,59	939	372	8	200	55	22	1	11
150,01 - 200,00	11	1.982,38	747	312	68	907	19	27	2	35
200,01 - 250,00	3	664,00	178	77	—	—	18	24	1	25
250,01 - 500,00	13	4.324,86	1.477	592	—	3.567	248	88	3	1.04
500,01 - 1.000,00	4	2.923,63	682	267	237	2.073	67	62	—	
1.000,01 - 2.500,00	2	3.316,87	970	404	—	5.302	74	81	—	
oltre 2.500	—	—	—	—	—	—	—	—	—	
TOTALE	**331**	**23.208,88**	**9.979**	**4.217**	**361**	**12.386**	**1.109**	**487**	**140**	**2.93**
									CONDUZIONE A CO	
Senza terreno agrario	—	—	—	—	—	—	—	—	—	
fino a 0,10	—	—	—	—	—	—	—	—	—	
0,11 - 0,20	—	—	—	—	—	—	—	—	—	
0,21 - 0,30	—	—	—	—	—	—	—	—	—	
0,31 - 0,40	—	—	—	—	—	—	—	—	—	
0,41 - 0,50	—	—	—	—	—	—	—	—	—	
0,51 - 0,75	—	—	—	—	—	—	—	—	—	
0,76 - 1,00	1	1,00	4	1	—	—	1	—	2	
1,01 - 1,50	—	—	—	—	—	—	—	—	2	
1,51 - 2,00	6	12,00	11	2	—	2	5	2	3	
2,01 - 2,50	3	7,39	10	3	—	—	5	—	—	
2,51 - 3,00	10	29,16	43	12	—	—	4	6	4	1
3,01 - 3,50	2	6,50	13	1	—	—	5	2	—	
3,51 - 4,00	10	39,88	58	20	2	12	7	4	1	
4,01 - 4,50	6	25,80	39	11	7	3	5	3	1	
4,51 - 5,00	10	49,57	81	27	—	3	11	2	—	
5,01 - 7,50	44	286,98	292	120	4	12	42	9	2	1
7,51 - 10,00	79	713,31	910	389	4	3	174	17	1	1
10,01 - 12,50	57	653,92	712	279	18	41	102	14	1	1
12,51 - 15,00	56	784,78	812	293	35	1	112	26	—	
15,01 - 20,00	114	2.016,45	2.182	796	35	43	276	28	1	1
20,01 - 25,00	41	925,72	840	309	20	70	92	12	1	2
25,01 - 30,00	14	389,50	309	98	—	—	22	3	—	
30,01 - 40,00	14	484,38	295	90	7	154	31	4	—	
40,01 - 50,00	2	90,50	29	8	—	4	5	1	—	
50,01 - 75,00	3	188,50	89	35	—	65	24	3	—	
75,01 - 100,00	1	100,00	52	27	—	—	6	—	—	
100,01 - 150,00	—	—	—	—	—	—	—	—	—	
150,01 - 200,00	—	—	—	—	—	—	—	—	—	
200,01 - 250,00	—	—	—	—	—	—	—	—	—	
250,01 - 500,00	—	—	—	—	—	—	—	—	—	
500,01 - 1.000,00	—	—	—	—	—	—	—	—	—	
1.000,01 - 2.500,00	—	—	—	—	—	—	—	—	—	
oltre 2.500	—	—	—	—	—	—	—	—	—	
TOTALE	**473**	**6.805,34**	**6.781**	**2.521**	**132**	**413**	**929**	**136**	**19**	**108**

perficie e dotazione di bestiame

ttari

IAME BOVINO				TOTALE AZIENDE CON BESTIAME								AZIENDE SENZA BESTIAME		TOTALE	
Capi				Aziende		Capi									
						Bovini									
falini	Ovini e caprini	Suini	Equini	Numero	Superficie	Totale	di cui vacche da latte	Bufalini	Ovini e caprini	Suini	Equini	Numero	Superficie	Aziende	Superficie
CONDUZIONE															
COMPARTECIPANTI															
—	—	870	—	1	—	—	—	—	—	870	—	1	—	2	—
—	—	—	—	—	—	—	—	—	—	—	—	12	0,88	12	0,88
—	—	4	—	3	0,52	2	2	—	—	4	—	79	13,58	82	14,10
—	—	—	—	—	—	—	—	—	—	—	—	83	22,35	83	22,35
—	1	4	2	6	2,23	1	—	—	1	4	2	127	45,85	133	48,08
—	—	2	—	3	1,42	10	5	—	—	2	—	100	46,66	103	48,08
—	1	5	1	6	3,88	—	—	—	1	5	1	203	129,45	209	133,33
—	1	187	3	13	12,02	4	—	—	2	187	4	199	180,52	212	192,54
—	5	13	5	16	20,15	18	10	20	5	15	5	232	290,40	248	310,55
—	1	17	10	21	38,09	9	5	—	1	19	10	184	331,89	205	369,98
—	—	8	3	10	22,94	4	—	—	—	8	4	102	232,54	112	255,48
—	—	2	6	13	36,89	15	6	—	—	3	8	87	244,66	100	281,55
—	—	3	3	8	25,84	13	2	—	—	34	5	44	144,11	52	169,95
—	—	—	2	9	34,34	14	3	—	1	2	2	58	222,78	67	257,12
2	—	5	2	6	25,46	3	3	2	—	6	2	44	188,80	50	214,26
4	1	3	6	10	48,22	23	10	4	1	4	6	29	140,59	39	188,81
1	59	2	5	24	143,97	141	30	2	59	41	10	96	596,35	120	740,32
—	5	10	19	32	285,99	243	114	2	5	39	27	77	682,05	109	968,04
—	89	—	4	24	271,30	264	126	—	89	25	8	40	463,49	64	734,79
14	—	—	—	14	195,13	128	42	14	10	4	13	31	428,82	45	623,95
20	—	6	5	47	828,77	556	195	37	—	157	22	45	783,92	92	1.612,69
—	6	24	4	23	526,87	280	116	—	124	81	21	27	609,69	50	1.136,56
—	—	2	—	17	485,64	296	172	—	3	23	6	22	604,11	39	1.089,75
—	—	2	5	27	954,44	510	241	8	185	46	16	28	980,68	55	1.935,12
—	—	6	1	26	1.188,60	864	423	—	—	54	9	12	544,71	38	1.733,31
50	75	4	1	38	2.274,39	1.105	433	50	93	162	50	20	1.195,35	58	3.469,74
—	—	86	—	14	1.198,15	483	255	—	1	98	39	7	609,00	21	1.807,15
—	—	—	1	21	2.652,30	939	372	8	200	55	23	11	1.281,80	32	3.934,10
250	—	—	2	13	2.338,18	747	312	318	907	19	29	7	1.192,28	20	3.530,46
—	—	4	4	4	914,00	178	77	—	—	22	28	2	480,50	6	1.394,50
52	284	20	9	16	5.372,64	1.477	592	52	3.851	268	97	14	5.052,87	30	10.425,51
—	—	—	—	4	2.923,63	682	267	237	2.073	67	62	10	7.277,00	14	10.200,63
—	—	—	—	2	3.316,87	970	404	—	5.302	74	81	13	20.233,74	15	23.550,61
—	—	—	—	—	—	—	—	—	—	—	—	6	19.983,94	6	19.983,94
393	**528**	**1.289**	**103**	**471**	**26.142,87**	**9.979**	**4.217**	**754**	**12.914**	**2.398**	**590**	**2.052**	**65.235,36**	**2.523**	**91.378,23**
IARIA APPODERATA															
—	—	—	—	—	—	—	—	—	—	—	—	—	—	—	—
—	—	—	—	—	—	—	—	—	—	—	—	—	—	—	—
—	—	—	—	—	—	—	—	—	—	—	—	—	—	—	—
—	—	—	—	—	—	—	—	—	—	—	—	—	—	—	—
—	—	—	—	—	—	—	—	—	—	—	—	—	—	—	—
—	—	—	—	—	—	—	—	—	—	—	—	—	—	—	—
—	—	—	—	—	—	—	—	—	—	—	—	—	—	—	—
—	—	2	—	3	3,00	4	1	—	—	3	—	—	—	3	3,00
—	—	2	—	2	2,28	—	—	—	—	2	—	1	1,30	3	3,58
—	—	10	—	9	17,51	11	2	—	2	15	2	2	4,00	11	21,51
—	—	—	—	3	7,39	10	3	—	—	5	—	5	11,23	8	18,62
—	210	4	—	14	40,76	43	12	—	210	8	6	2	6,30	16	47,06
—	—	—	—	2	6,50	13	1	—	—	5	2	2	7,00	4	13,50
—	—	1	—	11	43,88	58	20	2	12	8	4	—	—	11	43,88
—	—	2	—	7	30,27	39	11	7	3	7	3	1	4,50	8	34,77
—	—	—	—	10	49,57	81	27	—	3	11	2	—	—	10	49,57
8	—	2	1	46	299,98	292	120	12	12	44	10	4	25,06	50	325,04
—	—	1	—	80	723,31	910	389	4	3	175	17	2	17,80	82	741,11
—	—	1	—	58	665,09	712	279	18	41	103	14	1	10,27	59	675,36
—	—	—	—	56	784,78	812	293	35	1	112	26	2	28,00	58	812,78
7	—	2	1	115	2.035,88	2.182	796	42	43	278	29	—	—	115	2.035,88
—	—	1	—	42	950,72	840	309	20	70	93	12	—	—	42	950,72
—	—	—	—	14	389,50	309	98	—	—	22	3	—	—	14	389,50
—	—	—	—	14	484,38	295	90	7	154	31	4	—	—	14	484,38
—	—	—	—	2	90,50	29	8	—	4	5	1	—	—	2	90,50
—	—	—	—	3	188,50	89	35	—	65	24	3	—	—	3	188,50
—	—	—	—	1	100,00	52	27	—	—	6	—	—	—	1	100,00
—	—	—	—	—	—	—	—	—	—	—	—	—	—	—	—
—	—	—	—	—	—	—	—	—	—	—	—	—	—	—	—
—	—	—	—	—	—	—	—	—	—	—	—	—	—	—	—
—	—	—	—	—	—	—	—	—	—	—	—	—	—	—	—
—	—	—	—	—	—	—	—	—	—	—	—	—	—	—	—
—	—	—	—	—	—	—	—	—	—	—	—	—	—	—	—
15	**210**	**28**	**2**	**492**	**6.913,80**	**6.781**	**2.521**	**147**	**623**	**957**	**138**	**22**	**115,46**	**514**	**7.029,26**

Segue TAV. 9 — *Aziende per class*

Su

CLASSI DI SUPERFICIE DELLE AZIENDE *Ettari*	AZIENDE CON BESTIAME BOVINO: Aziende: Numero	Aziende: Superficie	Capi: Bovini: Totale	Bovini: di cui vacche da latte	Altri: Bufalini	Altri: Ovini e caprini	Altri: Suini	Altri: Equini	AZIENDE: Aziende: Numero	Aziende: Superfi
										Segue B – PER F ALTRA
Senza terreno agrario	1	—	9	—	—	—	—	—	1	
fino a 0,10	—	—	—	—	—	—	—	—	1	
0,11 - 0,20	—	—	—	—	—	—	—	—	—	
0,21 - 0,30	—	—	—	—	—	—	—	—	1	
0,31 - 0,40	—	—	—	—	—	—	—	—	1	
0,41 - 0,50	2	0,96	4	1	—	—	—	1	1	
0,51 - 0,75	—	—	—	—	—	—	—	—	3	
0,76 - 1,00	6	5,44	9	2	—	—	2	—	1	
1,01 - 1,50	3	3,77	11	10	—	—	1	—	3	
1,51 - 2,00	5	9,40	14	—	—	—	3	2	1	
2,01 - 2,50	6	13,58	12	3	—	—	5	3	2	
2,51 - 3,00	5	14,39	13	4	4	—	—	4	3	
3,01 - 3,50	1	3,45	1	1	—	—	—	—	3	1
3,51 - 4,00	4	14,94	12	2	—	—	1	1	4	1
4,01 - 4,50	1	4,06	7	—	—	—	2	1	1	
4,51 - 5,00	1	5,00	3	—	—	—	—	—	1	
5,01 - 7,50	6	38,18	24	2	—	2	3	4	1	
7,51 - 10,00	8	73,53	33	7	—	—	5	5	2	1
10,01 - 12,50	4	42,57	20	2	—	—	5	3	1	1
12,51 - 15,00	1	13,35	2	—	—	—	—	—	—	
15,01 - 20,00	8	150,00	48	13	12	62	9	6	2	3
20,01 - 25,00	4	92,62	16	4	—	—	1	2	—	
25,01 - 30,00	2	57,93	7	3	—	—	2	—	—	
30,01 - 40,00	3	108,45	22	1	—	—	3	3	—	
40,01 - 50,00	1	45,72	4	—	4	—	—	1	—	
50,01 - 75,00	—	—	—	—	—	—	—	—	—	
75,01 - 100,00	—	—	—	—	—	—	—	—	1	8
100,01 - 150,00	—	—	—	—	—	—	—	—	1	14
150,01 - 200,00	—	—	—	—	—	—	—	—	—	
200,01 - 250,00	—	—	—	—	—	—	—	—	—	
250,01 - 500,00	—	—	—	—	—	—	—	—	—	
500,01 - 1.000,00	—	—	—	—	—	—	—	—	—	
1.000,01 - 2.500,00	—	—	—	—	—	—	—	—	—	
oltre 2.500	—	—	—	—	—	—	—	—	—	
TOTALE	**72**	**697,34**	**271**	**55**	**20**	**64**	**42**	**36**	**35**	**34**
										C – PER Z M
Senza terreno agrario	—	—	—	—	—	—	—	—	—	
fino a 0,10	—	—	—	—	—	—	—	—	—	
0,11 - 0,20	—	—	—	—	—	—	—	—	2	
0,21 - 0,30	—	—	—	—	—	—	—	—	3	
0,31 - 0,40	4	1,35	5	3	—	—	—	2	16	
0,41 - 0,50	3	1,50	8	4	—	24	4	3	12	
0,51 - 0,75	6	4,10	8	3	—	—	2	2	22	1
0,76 - 1,00	11	10,45	20	7	—	1	12	7	37	3
1,01 - 1,50	21	26,59	38	20	2	50	16	15	65	8
1,51 - 2,00	27	50,32	54	24	2	28	16	19	66	11
2,01 - 2,50	19	44,35	39	9	3	43	14	13	64	14
2,51 - 3,00	28	78,12	70	21	5	91	28	27	35	9
3,01 - 3,50	25	81,95	63	15	1	8	16	20	25	8
3,51 - 4,00	16	61,45	37	9	2	6	14	20	16	5
4,01 - 4,50	20	85,74	44	11	5	91	19	20	22	9
4,51 - 5,00	15	72,38	47	13	10	91	16	17	12	5
5,01 - 7,50	48	289,57	119	23	17	168	54	53	21	12
7,51 - 10,00	7	59,21	15	6	2	114	7	12	1	
10,01 - 12,50	3	35,55	15	2	6	—	2	1	6	6
12,51 - 15,00	1	13,30	12	—	—	25	—	1	—	
15,01 - 20,00	2	35,80	3	1	—	45	—	1	—	
20,01 - 25,00	—	—	—	—	—	—	—	—	—	
25,01 - 30,00	—	—	—	—	—	—	—	—	—	
30,01 - 40,00	—	—	—	—	—	—	—	—	1	3
40,01 - 50,00	—	—	—	—	—	—	—	—	—	
50,01 - 75,00	—	—	—	—	—	—	—	—	—	
75,01 - 100,00	—	—	—	—	—	—	—	—	—	
100,01 - 150,00	—	—	—	—	—	—	—	—	—	
150,01 - 200,00	—	—	—	—	—	—	—	—	—	
200,01 - 250,00	—	—	—	—	—	—	—	—	—	
250,01 - 500,00	—	—	—	—	—	—	—	—	—	
500,01 - 1.000,00	—	—	—	—	—	—	—	—	—	
1.000,01 - 2.500,00	—	—	—	—	—	—	—	—	—	
oltre 2.500	—	—	—	—	—	—	—	—	—	
TOTALE	**256**	**951,73**	**597**	**171**	**55**	**785**	**220**	**233**	**426**	**1.03**

›erficie e dotazione di bestiame

tari

IAME BOVINO				TOTALE AZIENDE CON BESTIAME								AZIENDE SENZA BESTIAME		TOTALE	
Capi				Aziende		Capi									
						Bovini									
falini	Ovini e caprini	Suini	Equini	Numero	Superficie	Totale	di cui vacche da latte	Bufalini	Ovini e caprini	Suini	Equini	Numero	Superficie	Aziende	Superficie
:ONDUZIONE															
ONDUZIONE															
—	—	—	12	2	—	9	—	—	—	—	12	—	—	2	—
—	—	1	—	1	0,10	—	—	—	—	1	—	12	1,06	13	1,16
—	—	—	—	—	—	—	—	—	—	—	—	35	5,98	35	5,98
—	—	—	1	1	0,30	—	—	—	—	—	1	39	10,18	40	10,48
—	3	—	—	1	0,34	—	—	—	3	—	—	60	21,59	61	21,93
—	12	—	—	3	1,45	4	1	—	12	—	1	47	21,42	50	22,87
—	—	3	2	3	1,78	—	—	—	—	3	2	110	68,96	113	70,74
—	—	—	1	7	6,29	9	2	—	—	2	1	88	78,03	95	84,32
—	1	—	2	6	7,33	11	10	—	1	1	2	98	124,37	104	131,70
—	—	2	—	6	10,98	14	—	—	—	5	2	78	139,42	84	150,40
—	3	—	1	8	18,23	12	3	—	3	5	4	36	82,33	44	100,56
—	—	2	1	8	22,65	13	4	4	—	2	5	32	89,88	40	112,53
4	1	—	3	4	13,84	1	1	4	1	—	3	15	49,20	19	63,04
5	—	2	3	8	30,23	12	2	5	—	3	4	30	114,05	38	144,28
—	80	—	—	2	8,39	7	—	—	80	2	1	18	77,38	20	85,77
—	—	2	—	2	9,95	3	—	—	—	2	—	13	62,76	15	72,71
9	—	—	1	7	44,16	24	2	9	2	3	5	36	224,18	43	268,34
8	—	2	—	10	89,30	33	7	8	—	7	5	19	168,16	29	257,46
—	—	1	—	5	52,67	20	2	—	—	6	3	12	128,64	17	181,31
—	—	—	—	1	13,35	2	—	—	—	—	—	5	72,59	6	85,94
—	960	2	1	10	186,00	48	13	12	1.022	11	7	5	92,61	15	278,61
—	—	—	—	4	92,62	16	4	—	—	1	2	7	158,64	11	251,26
—	—	—	—	2	57,93	7	3	—	—	2	—	3	82,82	5	140,75
—	—	—	—	3	108,45	22	1	—	—	3	3	2	71,60	5	180,05
—	—	—	—	1	45,72	4	—	4	—	—	1	3	133,12	4	178,84
—	—	—	—	—	—	—	—	—	—	—	—	3	189,52	3	189,52
—	300	—	3	1	80,00	—	—	—	300	—	3	—	—	1	80,00
46	302	1	11	1	145,08	—	—	46	302	1	11	2	204,75	3	349,83
—	—	—	—	—	—	—	—	—	—	—	—	—	—	—	—
—	—	—	—	—	—	—	—	—	—	—	—	—	—	—	—
—	—	—	—	—	—	—	—	—	—	—	—	—	—	—	—
—	—	—	—	—	—	—	—	—	—	—	—	—	—	—	—
—	—	—	—	—	—	—	—	—	—	—	—	—	—	—	—
—	—	—	—	—	—	—	—	—	—	—	—	—	—	—	—
72	**1.662**	**18**	**42**	**107**	**1.047,14**	**271**	**55**	**92**	**1.726**	**60**	**78**	**808**	**2.473,24**	**915**	**3.520,38**
IMETRICA															
N A															
—	—	—	—	—	—	—	—	—	—	—	—	—	—	—	—
—	—	—	—	—	—	—	—	—	—	—	—	14	1,25	14	1,25
2	8	—	—	2	0,27	—	—	2	8	—	—	58	9,90	60	10,17
—	1	4	2	3	0,85	—	—	—	1	4	2	43	11,10	46	11,95
—	147	9	7	20	6,74	5	3	—	147	9	9	72	25,45	92	32,19
—	—	8	8	15	7,20	8	4	—	24	12	11	69	32,73	84	39,93
—	43	14	9	28	18,68	8	3	—	43	16	11	122	78,51	150	97,19
1	90	26	22	48	44,65	20	7	1	91	38	29	117	105,88	165	150,53
4	82	43	35	86	110,20	38	20	6	132	59	50	168	209,25	254	319,45
4	184	35	39	93	167,44	54	24	6	212	51	58	113	201,09	206	368,53
2	48	47	41	83	190,10	39	9	5	91	61	54	62	141,04	145	331,14
—	87	27	30	63	175,44	70	21	5	178	55	57	38	104,30	101	279,74
—	61	13	21	50	163,78	63	15	1	69	29	41	31	101,53	81	265,31
1	47	10	9	32	121,19	37	9	3	53	24	29	17	64,14	49	185,33
5	57	14	17	42	179,75	44	11	10	148	33	37	5	21,27	47	201,02
—	20	8	11	27	130,09	47	13	10	111	24	28	4	19,23	31	149,32
11	15	13	18	69	414,32	119	23	28	183	67	71	14	82,93	83	497,25
—	—	—	1	8	67,46	15	6	2	114	7	13	10	90,48	18	157,94
—	39	2	8	9	101,17	15	2	6	39	4	9	4	43,45	13	144,62
—	—	—	—	1	13,30	12	—	—	25	—	1	2	27,43	3	40,73
—	—	—	—	2	35,80	3	1	—	45	—	1	1	17,50	3	53,30
—	—	—	—	—	—	—	—	—	—	—	—	—	—	—	—
—	—	—	—	—	—	—	—	—	—	—	—	1	29,30	1	29,30
—	—	—	1	1	36,82	—	—	—	—	—	1	1	35,21	2	72,03
—	—	—	—	—	—	—	—	—	—	—	—	—	—	—	—
—	—	—	—	—	—	—	—	—	—	—	—	—	—	—	—
—	—	—	—	—	—	—	—	—	—	—	—	—	—	—	—
—	—	—	—	—	—	—	—	—	—	—	—	—	—	—	—
—	—	—	—	—	—	—	—	—	—	—	—	—	—	—	—
—	—	—	—	—	—	—	—	—	—	—	—	—	—	—	—
—	—	—	—	—	—	—	—	—	—	—	—	—	—	—	—
—	—	—	—	—	—	—	—	—	—	—	—	1	386,52	1	386,52
—	—	—	—	—	—	—	—	—	—	—	—	3	2.493,70	3	2.493,70
—	—	—	—	—	—	—	—	—	—	—	—	—	—	—	—
—	—	—	—	—	—	—	—	—	—	—	—	—	—	—	—
30	**929**	**273**	**279**	**682**	**1.985,25**	**597**	**171**	**85**	**1.714**	**493**	**512**	**970**	**4.333,19**	**1.652**	**6.318,44**

Segue TAV. 9 — *Aziende per classe*

Supe

CLASSI DI SUPERFICIE DELLE AZIENDE *Ettari*	AZIENDE CON BESTIAME BOVINO								AZIENDE S	
	Aziende		Capi						Aziende	
			Bovini		Altri					
	Numero	Superficie	Totale	di cui vacche da latte	Bufalini	Ovini e caprini	Suini	Equini	Numero	Superfici
Segue C – PER Z										
										C
Senza terreno agrario	48	—	292	92	—	105	38	95	46	
fino a 0,10	11	0,98	37	8	—	3	4	5	52	4
0,11 - 0,20	50	8,75	100	27	—	82	27	26	113	1
0,21 - 0,30	39	10,37	92	33	—	215	17	18	128	3
0,31 - 0,40	95	34,97	154	41	2	146	43	37	210	7
0,41 - 0,50	95	45,13	176	41	1	126	58	43	188	8
0,51 - 0,75	200	129,93	348	73	—	233	99	94	436	28
0,76 - 1,00	292	264,17	548	128	2	406	175	153	529	47
1,01 - 1,50	471	613,39	989	237	26	1.012	289	310	783	99
1,51 - 2,00	458	820,48	1.018	171	12	708	301	346	701	1.25
2,01 - 2,50	343	791,51	818	182	11	713	248	238	465	1.06
2,51 - 3,00	354	992,07	929	167	81	940	338	261	362	1.00
3,01 - 3,50	236	778,73	721	115	6	532	240	211	227	74
3,51 - 4,00	225	857,63	668	105	28	589	168	186	168	63
4,01 - 4,50	118	506,42	362	73	8	346	120	111	118	50
4,51 - 5,00	115	553,02	436	100	13	1.126	128	96	86	41
5,01 - 7,50	356	2.198,14	1.506	348	69	2.030	449	353	166	1.00
7,51 - 10,00	205	1.778,87	1.382	614	59	688	294	120	47	39
10,01 - 12,50	93	1.044,81	796	291	33	648	135	54	25	27
12,51 - 15,00	52	723,70	497	167	36	313	97	58	9	12
15,01 - 20,00	88	1.529,64	1.137	404	49	366	171	82	13	23
20,01 - 25,00	31	693,04	394	164	41	397	60	23	5	11
25,01 - 30,00	15	416,93	246	84	5	72	18	7	5	13
30,01 - 40,00	9	327,18	181	86	7	142	32	6	3	10
40,01 - 50,00	7	325,20	89	60	—	—	17	4	4	17
50,01 - 75,00	15	925,04	348	130	—	3	62	17	1	5
75,01 - 100,00	6	520,00	88	38	40	165	21	25	2	16
100,01 - 150,00	1	135,00	51	25	—	200	—	3	2	26
150,01 - 200,00	4	740,68	119	33	68	325	4	6	1	16
200,01 - 250,00	2	434,21	24	10	—	38	2	17	—	
250,01 - 500,00	3	958,50	136	8	—	40	—	18	2	77
500,01 - 1.000,00	1	641,63	12	—	87	337	27	3	—	
1.000,01 - 2.500,00	1	1.816,87	284	94	—	3.502	34	67	—	
oltre 2.500	—	—	—	—	—	—	—	—	—	
TOTALE . . .	**4.039**	**21.616,99**	**14.978**	**4.149**	**684**	**16.548**	**3.716**	**3.093**	**4.897**	**11.57**
										P
Senza terreno agrario	2	—	6	4	—	85	—	1	5	
fino a 0,10	2	0,20	3	1	—	50	1	1	14	
0,11 - 0,20	19	3,06	35	16	—	26	12	12	37	
0,21 - 0,30	23	6,00	47	28	—	12	15	11	49	1
0,31 - 0,40	33	11,94	65	29	—	3	18	17	58	2
0,41 - 0,50	44	21,05	89	36	—	3	31	29	79	3
0,51 - 0,75	59	36,82	106	37	—	5	35	30	136	8
0,76 - 1,00	112	104,80	237	87	1	52	107	44	154	14
1,01 - 1,50	150	197,18	313	150	—	59	119	60	202	26
1,51 - 2,00	219	409,06	565	247	6	107	205	88	184	33
2,01 - 2,50	161	375,76	499	227	11	216	172	50	119	27
2,51 - 3,00	247	713,38	878	419	11	141	232	76	105	29
3,01 - 3,50	201	670,70	774	398	3	102	188	65	50	16
3,51 - 4,00	243	938,48	1.174	583	10	122	237	90	59	22
4,01 - 4,50	176	766,47	910	430	15	131	190	48	32	13
4,51 - 5,00	223	1.091,49	1.189	560	3	148	221	71	28	13
5,01 - 7,50	667	4.215,18	4.577	2.117	37	318	808	171	68	40
7,51 - 10,00	641	5.697,77	5.815	2.766	16	881	949	179	43	37
10,01 - 12,50	518	5.848,60	5.662	2.702	5	786	777	132	15	16
12,51 - 15,00	412	5.710,96	5.058	2.390	24	581	654	114	17	23
15,01 - 20,00	582	10.156,73	7.683	3.281	30	857	1.158	121	30	52
20,01 - 25,00	300	6.764,58	4.517	1.942	—	710	595	65	5	11
25,01 - 30,00	128	3.525,33	2.337	1.160	10	480	280	33	4	10
30,01 - 40,00	100	3.411,00	2.195	998	8	921	211	30	7	25
40,01 - 50,00	27	1.237,62	928	433	4	4	50	11	6	25
50,01 - 175,00	33	1.970,75	1.111	488	—	482	138	49	2	13
75,01 - 100,00	14	1.223,50	552	293	—	1.051	20	34	2	17
100,01 - 50,00	20	2.502,09	927	367	8	600	55	22	—	
150,01 - 200,00	7	1.241,70	628	279	—	582	15	21	1	19
200,01 - 250,00	3	638,00	199	67	—	—	16	18	1	25
250,01 - 500,00	11	3.748,77	1.343	584	—	3.527	249	71	1	27
500,01 - 1.000,00	3	2.282,00	670	267	150	1.736	40	59	—	
1.000,01 - 2.500,00	1	1.500,00	686	310	—	1.800	40	14	—	
oltre 2.500	—	—	—	—	—	—	—	—	—	
TOTALE . . .	**5.381**	**67.020,97**	**51.778**	**23.696**	**352**	**16.578**	**7.838**	**1.837**	**1.513**	**5.60**

›erficie e dotazione di bestiame

tari

AME BOVINO				TOTALE AZIENDE CON BESTIAME								ÀZIENDE SENZA BESTIAME		TOTALE	
Capi				Aziende		Capi									
						Bovini									
falini	Ovini e caprini	Suini	Equini	Numero	Superficie	Totale	di cui vacche da latte	Bufalini	Ovini e caprini	Suini	Equini	Numero	Superficie	Aziende	Superficie
IMETRICA															
A															
—	2.899	135	33	94	—	292	92	—	3.004	173	128	—	—	94	—
—	85	40	12	63	5,09	37	8	—	88	44	17	353	27,46	416	32,55
1	304	114	25	163	27,08	100	27	1	386	141	51	798	133,27	961	160,35
2	177	97	38	167	44,42	92	33	2	392	114	56	708	188,43	875	232,85
5	319	229	85	305	111,52	154	41	7	465	272	122	1.036	374,98	1.341	486,50
13	262	151	67	283	133,66	176	41	14	388	209	110	833	392,97	1.116	526,63
17	1.063	343	208	636	410,34	348	73	17	1.296	442	302	1.624	1.041,99	2.260	1.452,33
20	1.133	524	310	821	741,76	548	128	22	1.539	699	463	1.500	1.355,63	2.321	2.097,39
62	1.578	478	533	1.254	1.611,92	989	237	88	2.590	767	843	1.629	2.066,09	2.883	3.678,01
33	1.489	466	532	1.159	2.077,99	1.018	171	45	2.197	767	878	1.150	2.047,59	2.309	4.125,58
107	787	345	376	808	1.853,07	818	182	118	1.500	593	614	554	1.266,49	1.362	3.119,56
75	802	312	286	716	1.997,98	929	167	156	1.742	650	547	428	1.199,28	1.144	3.197,26
76	246	125	215	463	1.521,32	721	115	82	778	365	426	223	732,67	686	2.253,99
65	252	116	129	393	1.494,02	668	105	93	841	284	315	220	839,66	613	2.333,68
56	160	78	103	236	1.009,64	362	73	64	506	198	214	118	508,31	354	1.517,95
47	343	74	75	201	965,87	436	100	60	1.469	202	171	89	430,67	290	1.396,54
124	424	175	206	522	3.203,32	1.506	348	193	2.454	624	559	255	1.554,04	777	4.757,36
32	471	29	69	252	2.176,71	1.382	614	91	1.159	323	189	93	811,84	345	2.988,55
13	116	12	22	118	1.321,11	796	291	46	764	147	76	50	565,76	168	1.886,87
—	2	7	12	61	844,45	497	167	36	315	104	70	28	386,48	89	1.230,93
15	115	22	11	101	1.762,90	1.137	404	64	481	193	93	45	792,74	146	2.555,64
—	16	1	6	36	810,34	394	164	41	413	61	29	29	658,06	65	1.468,40
—	1	3	2	20	553,48	246	84	5	73	21	9	21	576,48	41	1.129,96
—	—	3	5	12	432,23	181	86	7	142	35	11	19	666,84	31	1.099,07
—	121	—	7	11	499,24	89	60	—	121	17	11	12	543,00	23	1.042,24
—	75	—	1	16	979,11	348	130	—	78	62	18	10	600,31	26	1.579,42
—	140	1	2	8	681,25	88	38	40	305	22	27	5	435,11	13	1.116,36
46	302	1	12	3	395,79	51	25	46	502	1	15	8	915,45	11	1.311,24
250	—	—	—	5	905,68	119	33	318	325	4	6	4	662,11	9	1.567,79
—	—	—	—	2	434,21	24	10	—	38	2	17	1	235,50	3	669,71
52	284	20	—	5	1 731,28	136	8	52	324	20	18	10	3.723,83	15	5.455,11
—	—	—	—	1	641,63	12	—	87	337	27	3	4	2.900,12	5	3.541,75
—	—	—	—	1	1.816,87	284	94	—	3.502	34	67	10	15.160,38	11	16.977,25
—	—	—	—	—	—	—	—	—	—	—	—	4	13.769,67	4	13.769,67
1.111	**13.966**	**3.901**	**3.382**	**8.936**	**33.195,28**	**14 978**	**4.149**	**1.795**	**30.514**	**7.617**	**6.475**	**11.871**	**57.563,21**	**20.807**	**90.758,49**
R A															
—	150	893	—	7	—	6	4	—	235	893	1	3	—	10	—
—	—	34	2	16	1,31	3	1	—	50	35	3	128	10,21	144	11,52
—	6	46	11	56	9,15	35	16	—	32	58	23	322	51,64	378	60,79
—	5	44	9	72	19,22	47	28	—	17	59	20	361	94,08	433	113,30
3	32	47	17	91	32,61	65	29	3	35	65	34	391	140,61	482	173,22
3	20	90	24	123	58,18	89	36	3	23	121	53	321	149,73	444	207,91
7	138	165	43	195	123,88	106	37	7	143	200	73	559	348,18	754	472,06
16	159	680	46	266	245,12	237	87	17	221	787	90	688	630,21	954	875,33
8	70	222	66	352	459,38	313	150	8	129	341	126	597	755,92	949	1.215,30
8	121	226	62	403	741,64	565	247	14	228	431	150	465	846,58	868	1.588,22
6	325	137	58	280	647,19	499	227	17	541	309	108	242	551,66	522	1.198,85
16	429	143	45	352	1.009,76	878	419	27	570	375	121	213	604,02	565	1.613,78
4	17	57	18	251	833,66	774	398	7	119	245	83	94	309,82	345	1.143,48
11	193	51	25	302	1.165,58	1.174	583	21	315	288	115	144	557,41	446	1.722,99
6	137	36	17	208	903,72	910	430	21	268	226	65	82	352,05	290	1.255,77
6	14	23	14	251	1.228,07	1.189	560	9	162	244	85	73	355,80	324	1.583,87
20	243	94	39	735	4.623,27	4.577	2 117	57	561	902	210	169	1.055,79	904	5.679,06
3	547	47	13	684	6.074,10	5.815	2.766	19	1.428	996	192	113	1.000,52	797	7.074,62
25	—	14	7	533	6.014,21	5.662	2.702	30	786	791	139	58	653,44	591	6.667,65
14	150	22	5	429	5.949,43	5.058	2.390	38	731	676	119	42	592,22	471	6.541,65
52	1.700	87	14	612	10.683,05	7.683	3.281	82	2.557	1.245	135	61	1.074,92	673	11.757,97
—	346	25	1	305	6.878,14	4.517	1.942	—	1.056	620	66	40	892,98	345	7.771,12
—	421	4	2	132	3.632,08	2.337	1 160	10	901	284	35	23	634,60	155	4.266,68
—	740	7	4	107	3.663,20	2.195	998	8	1.661	218	34	18	626,78	125	4.289,98
—	300	11	—	33	1.496,62	928	433	4	304	61	11	10	466,41	43	1.963,03
50	—	4	—	35	2.104,75	1 111	488	50	482	142	49	19	1.145,56	54	3.250,31
—	300	86	3	16	1.395,65	552	293	—	1.351	106	37	5	419,68	21	1.815,33
—	—	—	—	20	2.502,09	927	367	8	600	55	22	5	571,10	25	3.073,19
—	—	—	2	8	1.432,50	628	279	—	582	15	23	3	530,17	11	1.962,67
—	—	4	4	4	888,00	199	67	—	—	20	22	1	245,00	5	1.133,00
—	—	—	9	12	4.023,77	1 343	584	—	3.527	249	80	3	942,52	15	4.966,29
—	—	—	—	3	2.282,00	670	267	150	1.736	40	59	3	1.883,18	6	4.165,18
—	—	—	—	1	1.500,00	686	310	—	1.800	40	14	3	5.073,36	4	6.573,36
—	—	—	—	—	—	—	—	—	—	—	—	2	6.214,27	2	6.214,27
258	**6.573**	**3.299**	**560**	**6.894**	**72.621,33**	**51.778**	**23.696**	**610**	**23.151**	**11.137**	**2.397**	**5.261**	**29.780,42**	**12.155**	**102.401,75**

TAV. 10 — Aziende per forma di conduzione, classe di superficie e regione agraria

Superficie in ettari

CLASSI DI SUPERFICIE DELLE AZIENDE *Ettari*	CONDUZIONE DIRETTA DEL COLTIVATORE		CONDUZIONE CON SALARIATI E/O COMPARTECIPANTI		CONDUZIONE A COLONIA PARZIARIA APPODERATA		ALTRA FORMA DI CONDUZIONE		TOTALE	
	Aziende	Superficie	Aziende	Superficie	Aziende	Superficie	Aziende	Superficie	Aziende	Superficie
REGIONE AGRARIA 1 (M)										
Senza terreno agrario	—	—	—	—	—	—	—	—	—	—
fino a 0,10	14	1,25	—	—	—	—	—	—	14	1,25
0,11 - 0,20 .	56	9,55	4	0,62	—	—	—	—	60	10,17
0,21 - 0,30 .	40	10,37	5	1,34	—	—	1	0,24	46	11,95
0,31 - 0,40 .	82	28,63	8	2,79	—	—	2	0,77	92	32,19
0,41 - 0,50 .	78	37,18	5	2,25	—	—	1	0,50	84	39,93
0,51 - 0,75 .	141	91,68	9	5,51	—	—	—	—	150	97,19
0,76 - 1,00 .	156	141,95	7	6,58	—	—	2	2,00	165	150,53
1,01 - 1,50 .	246	309,64	8	9,81	—	—	—	—	254	319,45
1,51 - 2,00 .	196	349,73	9	16,80	1	2,00	—	—	206	368,53
2,01 - 2,50 .	143	326,49	2	4,65	—	—	—	—	145	331,14
2,51 - 3,00 .	98	271,42	3	8,32	—	—	—	—	101	279,74
3,01 - 3,50 .	75	245,86	6	19,45	—	—	—	—	81	265,31
3,51 - 4,00 .	44	166,61	5	18,72	—	—	—	—	49	185,33
4,01 - 4,50 .	46	196,77	1	4,25	—	—	—	—	47	201,02
4,51 - 5,00 .	27	130,09	4	19,23	—	—	—	—	31	149,32
5,01 - 7,50 .	70	418,26	7	41,12	4	25,01	2	12,86	83	497,25
7,51 - 10,00 .	8	67,46	10	90,48	—	—	—	—	18	157,94
10,01 - 12,50 .	11	122,78	1	10,64	1	11,20	—	—	13	144,62
12,51 - 15,00 .	1	13,30	2	27,43	—	—	—	—	3	40,73
15,01 - 20,00 .	3	53,30	—	—	—	—	—	—	3	53,30
20,01 - 25,00 .	—	—	—	—	—	—	—	—	—	—
25,01 - 30,00 .	1	29,30	—	—	—	—	—	—	1	29,30
30,01 - 40,00 .	—	—	2	72,03	—	—	—	—	2	72,03
40,01 - 50,00 .	—	—	—	—	—	—	—	—	—	—
50,01 - 75,00 .	—	—	—	—	—	—	—	—	—	—
75,01 - 100,00 .	—	—	—	—	—	—	—	—	—	—
100,01 - 150,00 .	—	—	—	—	—	—	—	—	—	—
150,01 - 200,00 .	—	—	—	—	—	—	—	—	—	—
200,01 - 250,00 .	—	—	—	—	—	—	—	—	—	—
250,01 - 500,00 .	—	—	1	386,52	—	—	—	—	1	386,52
500,01 - 1.000,00 .	—	—	3	2.493,70	—	—	—	—	3	2.493,70
1.000,01 - 2.500,00 .	—	—	—	—	—	—	—	—	—	—
oltre 2.500	—	—	—	—	—	—	—	—	—	—
TOTALE . . .	**1.536**	**3.021,62**	**102**	**3.242,24**	**6**	**38,21**	**8**	**16,37**	**1.652**	**6.318,44**
REGIONE AGRARIA 2 (C)										
Senza terreno agrario	61	—	—	—	—	—	2	—	63	—
fino a 0,10	121	10,00	2	0,15	—	—	—	—	123	10,15
0,11 - 0,20 .	316	54,06	12	2,25	—	—	3	0,52	331	56,83
0,21 - 0,30 .	290	77,75	18	5,06	—	—	1	0,23	309	83,04
0,31 - 0,40 .	508	186,96	30	10,95	—	—	5	1,83	543	199,74
0,41 - 0,50 .	437	210,13	20	9,70	—	—	2	0,96	459	220,79
0,51 - 0,75 .	669	436,07	34	21,62	—	—	5	3,13	708	460,82
0,76 - 1,00 .	830	763,06	30	27,48	—	—	1	1,00	861	791,54
1,01 - 1,50 .	964	1.255,44	42	53,04	—	—	6	7,81	1.012	1.316,29
1,51 - 2,00 .	706	1.281,31	40	73,80	5	9,51	5	8,89	756	1.373,51
2,01 - 2,50 .	403	930,65	26	59,70	3	7,10	4	9,36	436	1.006,81
2,51 - 3,00 .	333	943,44	16	45,82	5	14,90	2	6,00	356	1.010,16
3,01 - 3,50 .	212	700,60	11	36,45	—	—	2	6,60	225	743,65
3,51 - 4,00 .	177	682,46	13	49,35	5	20,00	6	22,99	201	774,80
4,01 - 4,50 .	109	471,53	9	39,14	—	—	1	4,50	119	515,17
4,51 - 5,00 .	91	439,72	8	38,76	2	9,60	—	—	101	488,08
5,01 - 7,50 .	254	1.577,66	29	176,30	16	101,62	2	13,20	301	1.868,78
7,51 - 10,00 .	151	1.297,30	14	117,24	23	201,87	1	8,00	189	1.624,41
10,01 - 12,50 .	56	629,07	14	165,16	16	183,10	—	—	86	977,33
12,51 - 15,00 .	29	398,67	10	138,32	13	184,56	—	—	52	721,55
15,01 - 20,00 .	39	668,47	18	319,08	29	511,54	1	19,00	87	1.518,09
20,01 - 25,00 .	11	243,23	13	294,37	11	246,50	1	22,23	36	806,33
25,01 - 30,00 .	7	190,94	7	196,29	4	112,50	1	27,14	19	526,87
30,01 - 40,00 .	2	75,46	14	491,75	2	69,82	—	—	18	637,03
40,01 - 50,00 .	6	280,55	7	314,32	—	—	1	45,00	14	639,87
50,01 - 75,00 .	3	196,00	14	841,67	—	—	—	—	17	1.037,67
75,01 - 100,00 .	4	356,50	4	343,70	—	—	—	—	8	700,20
100,01 - 150,00 .	—	—	2	256,60	—	—	1	101,65	3	358,25
150,01 - 200,00 .	—	—	5	905,68	—	—	—	—	5	905,68
200,01 - 250,00 .	—	—	1	230,00	—	—	—	—	1	230,00
250,01 - 500,00 .	—	—	8	2.759,83	—	—	—	—	8	2.759,83
500,01 - 1.000,00 .	—	—	3	2.376,75	—	—	—	—	3	2.376,75
1.000,01 - 2.500,00 .	—	—	5	8.545,21	—	—	—	—	5	8.545,21
oltre 2.500	—	—	—	—	—	—	—	—	—	—
TOTALE . . .	**6.789**	**14.357,03**	**479**	**18.945,54**	**134**	**1.672,62**	**53**	**310,04**	**7.455**	**35.285,23**

Segue Tav. 10 — *Aziende per forma di conduzione, classe di superficie e regione agraria*

Superficie in ettari

Classi di superficie delle aziende (Ettari)	Conduzione diretta del coltivatore		Conduzione con salariati e/o compartecipanti		Conduzione a colonia parziaria appoderata		Altra forma di conduzione		Totale	
	Aziende	Superficie	Aziende	Superficie	Aziende	Superficie	Aziende	Superficie	Aziende	Superficie
Regione agraria 3 (C)										
Senza terreno agrario	4	—	—	—	—	—	—	—	4	—
fino a 0,10	43	3,43	4	0,30	—	—	1	0,10	48	3,83
0,11 - 0,20 .	105	16,82	32	5,43	—	—	6	1,01	143	23,26
0,21 - 0,30 .	92	23,89	20	5,23	—	—	6	1,52	118	30,64
0,31 - 0,40 .	205	74,52	28	10,10	—	—	7	2,49	240	87,11
0,41 - 0,50 .	135	63,17	21	9,77	—	—	13	6,07	169	79,01
0,51 - 0,75 .	315	203,00	48	31,81	—	—	24	15,37	387	250,18
0,76 - 1,00 .	280	253,04	49	44,83	—	—	12	10,93	341	308,80
1,01 - 1,50 .	443	549,85	62	78,07	—	—	19	25,25	524	653,17
1,51 - 2,00 .	322	571,67	41	70,86	—	—	14	25,51	377	668,04
2,01 - 2,50 .	214	486,23	23	52,50	—	—	3	7,01	240	545,74
2,51 - 3,00 .	184	510,39	16	43,90	1	3,00	3	8,99	204	566,28
3,01 - 3,50 .	143	465,78	8	26,14	—	—	2	6,70	153	498,62
3,51 - 4,00 .	87	328,85	10	37,86	—	—	3	11,61	100	378,32
4,01 - 4,50 .	72	304,88	9	37,70	—	—	—	—	81	342,58
4,51 - 5,00 .	49	234,17	2	9,24	—	—	1	4,56	52	247,97
5,01 - 7,50 .	137	830,98	14	86,17	1	7,00	2	12,98	154	937,13
7,51 - 10,00 .	39	334,44	8	72,70	2	20,00	2	17,07	51	444,21
10,01 - 12,50 .	14	157,77	7	81,00	2	21,04	1	10,51	24	270,32
12,51 - 15,00 .	6	80,02	3	40,49	1	13,30	—	—	10	133,81
15,01 - 20,00 .	8	138,77	7	115,81	4	77,36	2	35,67	21	367,61
20,01 - 25,00 .	3	70,86	3	67,82	2	43,91	1	21,53	9	204,12
25,01 - 30,00 .	2	56,45	3	84,06	—	—	—	—	5	140,51
30,01 - 40,00 .	2	70,77	2	66,49	—	—	—	—	4	137,26
40,01 - 50,00 .	—	—	1	46,15	—	—	1	46,00	2	92,15
50,01 - 75,00 .	1	63,00	1	58,41	—	—	—	—	2	121,41
75,01 - 100,00 .	—	—	—	—	—	—	—	—	—	—
100,01 - 150,00 .	—	—	3	376,18	—	—	1	145,08	4	521,26
150,01 - 200,00 .	—	—	3	501,11	—	—	—	—	3	501,11
200,01 - 250,00 .	—	—	—	—	—	—	—	—	—	—
250,01 - 500,00 .	—	—	5	2.144,31	—	—	—	—	5	2.144,31
500,01 - 1.000,00 .	—	—	1	575,00	—	—	—	—	1	575,00
1.000,01 - 2.500,00 .	—	—	2	2.919,53	—	—	—	—	2	2.919,53
oltre 2.500	—	—	1	3.316,44	—	—	—	—	1	3.316,44
TOTALE . . .	**2.905**	**5.892,75**	**437**	**11.015,41**	**13**	**185,61**	**124**	**415,96**	**3.479**	**17.509,73**
Regione agraria 4 (C)										
Senza terreno agrario	27	—	—	—	—	—	—	—	27	—
fino a 0,10	206	15,45	2	0,15	—	—	3	0,29	211	15,89
0,11 - 0,20 .	426	70,17	13	2,14	—	—	9	1,57	448	73,88
0,21 - 0,30 .	397	105,49	13	3,68	—	—	10	2,72	420	111,89
0,31 - 0,40 .	483	172,52	36	13,16	—	—	12	4,30	531	189,98
0,41 - 0,50 .	416	193,17	24	11,21	—	—	14	6,35	454	210,73
0,51 - 0,75 .	967	616,03	64	41,03	—	—	33	21,29	1.064	678,35
0,76 - 1,00 .	954	850,93	74	66,78	1	1,00	39	34,02	1.068	952,73
1,01 - 1,50 .	1.180	1.499,00	81	102,09	—	—	48	60,70	1.309	1.661,79
1,51 - 2,00 .	1.045	1.850,44	77	138,42	1	2,00	33	58,79	1.156	2.049,65
2,01 - 2,50 .	616	1.406,05	41	93,80	1	2,39	18	41,80	676	1.544,04
2,51 - 3,00 .	518	1.434,77	40	113,14	3	8,46	18	50,50	579	1.606,87
3,01 - 3,50 .	278	913,27	13	41,82	2	6,70	11	36,73	304	998,52
3,51 - 4,00 .	274	1.034,70	20	77,24	3	12,00	12	45,32	309	1.169,26
4,01 - 4,50 .	133	570,09	12	51,85	1	4,10	8	34,16	154	660,20
4,51 - 5,00 .	113	543,50	13	62,90	2	9,98	9	44,11	137	660,49
5,01 - 7,50 .	259	1.562,83	34	209,80	5	33,76	22	133,14	320	1.939,53
7,51 - 10,00 .	69	601,36	19	163,67	3	26,70	14	128,20	105	919,93
10,01 - 12,50 .	42	461,42	7	80,35	3	34,34	6	63,11	58	639,22
12,51 - 15,00 .	15	207,16	5	68,98	4	57,22	1	15,00	25	348,36
15,01 - 20,00 .	14	243,27	10	177,34	5	80,34	7	133,85	36	634,80
20,01 - 25,00 .	6	136,40	6	133,04	2	50,00	6	138,51	20	457,95
25,01 - 30,00 .	8	217,30	7	189,10	—	—	2	56,18	17	462,58
30,01 - 40,00 .	1	32,88	3	110,90	1	40,00	4	141,00	9	324,78
40,01 - 50,00 .	3	139,10	3	129,00	—	—	1	42,12	7	310,22
50,01 - 75,00 .	—	—	5	298,34	—	—	2	122,00	7	420,34
75,01 - 100,00 .	3	246,44	2	169,72	—	—	—	—	5	416,16
100,01 - 150,00 .	—	—	3	330,53	—	—	—	—	3	330,53
150,01 - 200,00 .	—	—	1	161,00	—	—	—	—	1	161,00
200,01 - 250,00 .	1	204,21	1	235,50	—	—	—	—	2	439,71
250,01 - 500,00 .	—	—	2	550,97	—	—	—	—	2	550,97
500,01 - 1.000,00 .	—	—	1	590,00	—	—	—	—	1	590,00
1.000,01 - 2.500,00 .	—	—	4	5.512,51	—	—	—	—	4	5.512,51
oltre 2.500	—	—	3	10.453,23	—	—	—	—	3	10.453,23
TOTALE . . .	**8.454**	**15.327,95**	**639**	**20.383,39**	**37**	**368,99**	**342**	**1.415,76**	**9.472**	**37.496,09**

Segue Tav. 10 — *Aziende per forma di conduzione, classe di superficie e regione agraria*

Superficie in ettari

Classi di superficie delle aziende (Ettari)	Conduzione diretta del coltivatore		Conduzione con salariati e/o compartecipanti		Conduzione a colonia parziaria appoderata		Altra forma di conduzione		Totale	
	Aziende	Superficie	Aziende	Superficie	Aziende	Superficie	Aziende	Superficie	Aziende	Superficie
Regione agraria 5 (C)										
Senza terreno agrario	—	—	—	—	—	—	—	—	—	—
fino a 0,10	34	2,68	—	—	—	—	—	—	34	2,68
0,11 - 0,20 .	39	6,38	—	—	—	—	—	—	39	6,38
0,21 - 0,30 .	28	7,28	—	—	—	—	—	—	28	7,28
0,31 - 0,40 .	27	9,67	—	—	—	—	—	—	27	9,67
0,41 - 0,50 .	34	16,10	—	—	—	—	—	—	34	16,10
0,51 - 0,75 .	100	62,35	1	0,63	—	—	—	—	101	62,98
0,76 - 1,00 .	51	44,32	—	—	—	—	—	—	51	44,32
1,01 - 1,50 .	38	46,76	—	—	—	—	—	—	38	46,76
1,51 - 2,00 .	20	34,38	—	—	—	—	—	—	20	34,38
2,01 - 2,50 .	9	20,79	1	2,18	—	—	—	—	10	22,97
2,51 - 3,00 .	5	13,95	—	—	—	—	—	—	5	13,95
3,01 - 3,50 .	4	13,20	—	—	—	—	—	—	4	13,20
3,51 - 4,00 .	3	11,30	—	—	—	—	—	—	3	11,30
4,01 - 4,50 .	—	—	—	—	—	—	—	—	—	—
4,51 - 5,00 .	—	—	—	—	—	—	—	—	—	—
5,01 - 7,50 .	2	11,92	—	—	—	—	—	—	2	11,92
7,51 - 10,00 .	—	—	—	—	—	—	—	—	—	—
10,01 - 12,50 .	—	—	—	—	—	—	—	—	—	—
12,51 - 15,00 .	1	14,63	1	12,58	—	—	—	—	2	27,21
15,01 - 20,00 .	2	35,14	—	—	—	—	—	—	2	35,14
20,01 - 25,00 .	—	—	—	—	—	—	—	—	—	—
25,01 - 30,00 .	—	—	—	—	—	—	—	—	—	—
30,01 - 40,00 .	—	—	—	—	—	—	—	—	—	—
40,01 - 50,00 .	—	—	—	—	—	—	—	—	—	—
50,01 - 75,00 .	—	—	—	—	—	—	—	—	—	—
75,01 - 100,00 .	—	—	—	—	—	—	—	—	—	—
100,01 - 150,00 .	—	—	1	101,20	—	—	—	—	1	101,20
150,01 - 200,00 .	—	—	—	—	—	—	—	—	—	—
200,01 - 250,00 .	—	—	—	—	—	—	—	—	—	—
250,01 - 500,00 .	—	—	—	—	—	—	—	—	—	—
500,01 - 1.000,00 .	—	—	—	—	—	—	—	—	—	—
1.000,01 - 2.500,00 .	—	—	—	—	—	—	—	—	—	—
oltre 2.500	—	—	—	—	—	—	—	—	—	—
TOTALE . . .	**397**	**350,85**	**4**	**116,59**	—	—	—	—	**401**	**467,44**
Regione agraria 6 (P)										
Senza terreno agrario	8	—	2	—	—	—	—	—	10	—
fino a 0,10	9	0,83	—	—	—	—	—	—	9	0,83
0,11 - 0,20 .	18	3,18	—	—	—	—	—	—	18	3,18
0,21 - 0,30 .	36	9,99	1	0,30	—	—	—	—	37	10,29
0,31 - 0,40 .	35	12,97	—	—	—	—	2	0,76	37	13,73
0,41 - 0,50 .	65	32,03	4	2,00	—	—	1	0,50	70	34,53
0,51 - 0,75 .	94	60,42	2	1,20	—	—	7	4,20	103	65,82
0,76 - 1,00 .	312	301,20	9	8,61	2	2,00	1	0,91	324	312,72
1,01 - 1,50 .	192	263,95	4	5,35	2	2,28	1	1,24	199	272,82
1,51 - 2,00 .	308	588,56	9	17,43	3	6,00	1	1,80	321	613,79
2,01 - 2,50 .	176	414,53	3	7,50	1	2,50	—	—	180	424,53
2,51 - 3,00 .	268	776,93	7	20,48	7	20,70	1	3,00	283	821,11
3,01 - 3,50 .	179	598,74	3	10,43	2	6,80	—	—	184	615,97
3,51 - 4,00 .	223	868,36	9	35,76	1	4,00	3	11,60	236	919,72
4,01 - 4,50 .	152	661,48	7	30,14	6	26,47	1	4,20	166	722,29
4,51 - 5,00 .	211	1.034,53	7	34,10	5	25,00	—	—	223	1.093,63
5,01 - 7,50 .	588	3.712,63	19	123,12	20	131,27	1	5,23	628	3.972,25
7,51 - 10,00 .	511	4.525,54	44	399,77	50	455,24	—	—	605	5.380,55
10,01 - 12,50 .	386	4.351,93	25	283,85	30	344,35	—	—	441	4.980,13
12,51 - 15,00 .	329	4.563,20	19	266,92	33	461,38	—	—	381	5.291,50
15,01 - 20,00 .	469	8.208,45	44	774,17	68	1.198,94	1	17,00	582	10.198,56
20,01 - 25,00 .	272	6.114,67	23	521,02	24	544,31	—	—	319	7.180,00
25,01 - 30,00 .	109	2.979,51	20	565,30	9	250,00	—	—	138	3.794,81
30,01 - 40,00 .	71	2.423,47	27	943,71	10	337,56	—	—	108	3.704,74
40,01 - 50,00 .	10	446,58	21	962,94	2	90,50	—	—	33	1.500,02
50,01 - 75,00 .	10	594,60	31	1.843,44	3	188,50	—	—	44	2.626,54
75,01 - 100,00 .	4	341,60	13	1.131,35	1	100,00	1	80,00	19	1.652,95
100,01 - 150,00 .	1	100,50	18	2.281,17	—	—	—	—	19	2.381,67
150,01 - 200,00 .	—	—	9	1.615,80	—	—	—	—	9	1.615,80
200,01 - 250,00 .	1	204,00	3	684,00	—	—	—	—	4	888,00
250,01 - 500,00 .	—	—	10	3.357,12	—	—	—	—	10	3.357,12
500,01 - 1.000,00 .	—	—	3	2.370,00	—	—	—	—	3	2.370,00
1.000,01 - 2.500,00 .	—	—	2	3.504,89	—	—	—	—	2	3.504,89
oltre 2.500	—	—	1	3.260,67	—	—	—	—	1	3.260,67
TOTALE . . .	**5.047**	**44.194,38**	**399**	**25.062,54**	**279**	**4.197,80**	**21**	**130,44**	**5.746**	**73.585,16**

Segue Tav. 10 — *Aziende per forma di conduzione, classe di superficie e regione agraria*

Superficie in ettari

Classi di superficie delle aziende (Ettari)	Conduzione diretta del coltivatore		Conduzione con salariati e/o compartecipanti		Conduzione a colonia parziaria appoderata		Altra forma di conduzione		Totale	
	Aziende	Superficie	Aziende	Superficie	Aziende	Superficie	Aziende	Superficie	Aziende	Superficie
Regione agraria 7 (P)										
Senza terreno agrario	—	—	—	—	—	—	—	—	—	—
fino a 0,10	122	9,64	4	0,28	—	—	9	0,77	135	10,69
0,11 - 0,20	322	51,07	21	3,66	—	—	17	2,88	360	57,61
0,21 - 0,30	348	90,50	26	6,74	—	—	22	5,77	396	103,01
0,31 - 0,40	381	136,63	31	11,08	—	—	33	11,78	445	159,49
0,41 - 0,50	326	151,74	29	13,15	—	—	19	8,49	374	173,38
0,51 - 0,75	556	347,96	51	31,53	—	—	44	26,75	651	406,24
0,76 - 1,00	547	488,89	43	38,26	—	—	40	35,46	630	562,61
1,01 - 1,50	668	842,29	51	62,19	1	1,30	30	36,70	750	942,48
1,51 - 2,00	486	864,35	29	52,67	1	2,00	31	55,41	547	974,43
2,01 - 2,50	304	690,15	16	35,15	3	6,63	19	42,39	342	774,32
2,51 - 3,00	248	698,74	18	49,89	—	—	16	44,04	282	792,67
3,01 - 3,50	146	478,84	11	35,66	—	—	4	13,01	161	527,51
3,51 - 4,00	184	704,44	10	38,19	2	7,88	14	52,76	210	803,27
4,01 - 4,50	101	435,19	12	51,18	1	4,20	10	42,91	124	533,48
4,51 - 5,00	90	436,63	5	24,58	1	4,99	5	24,04	101	490,24
5,01 - 7,50	241	1.485,69	17	103,81	4	26,38	14	90,93	276	1.706,81
7,51 - 10,00	162	1.428,40	14	124,18	4	37,30	12	104,19	192	1.694,07
10,01 - 12,50	123	1.384,71	10	113,79	7	81,33	10	107,69	150	1.687,52
12,51 - 15,00	73	1.013,66	5	69,23	7	96,32	5	70,94	90	1.250,15
15,01 - 20,00	65	1.092,33	13	226,29	9	167,70	4	73,09	91	1.559,41
20,01 - 25,00	15	335,82	5	120,31	3	66,00	3	68,99	26	591,12
25,01 - 30,00	12	332,44	2	55,00	1	27,00	2	57,43	17	471,87
30,01 - 40,00	8	258,95	7	250,24	1	37,00	1	39,05	17	585,24
40,01 - 50,00	3	136,39	6	280,90	—	—	1	45,72	10	463,01
50,01 - 75,00	2	128,37	7	427,88	—	—	1	67,52	10	623,77
75,01 - 100,00	—	—	2	162,38	—	—	—	—	2	162,38
100,01 - 150,00	—	—	5	588,42	—	—	1	103,10	6	691,52
150,01 - 200,00	—	—	2	346,87	—	—	—	—	2	346,87
200,01 - 250,00	—	—	1	245,00	—	—	—	—	1	245,00
250,01 - 500,00	1	382,41	4	1.226,76	—	—	—	—	5	1.609,17
500,01 - 1.000,00	—	—	3	1.795,18	—	—	—	—	3	1.795,18
1.000,01 - 2.500,00	—	—	2	3.068,47	—	—	—	—	2	3.068,47
oltre 2.500	—	—	1	2.953,60	—	—	—	—	1	2.953,60
TOTALE	**5.534**	**14.406,23**	**463**	**12.612,52**	**45**	**566,03**	**367**	**1.231,81**	**6.409**	**28.816,59**

Tav. 11 — **Aziende per forma di conduzione e comune**

Superficie in ettari

N. d'ordine	Comuni	Conduzione diretta del coltivatore		Conduzione con salariati e/o compartecipanti		Conduzione a colonia parziaria appoderata		Altra forma di conduzione		Totale	
		Aziende	Superficie	Aziende	Superficie	Aziende	Superficie	Aziende	Superficie	Aziende	Superficie
1	Aprilia	645	7.429,52	170	8.357,00	38	877,79	—	—	853	16.664,31
2	Bassiano	260	594,73	95	2.152,99	—	—	—	—	355	2.747,72
3	Campodimele	293	585,76	14	2.767,61	—	—	52	98,65	359	3.452,02
4	Castelforte	1.064	1.583,11	71	1.381,87	18	177,39	84	524,84	1.237	3.667,21
5	Cisterna di Latina	1.091	5.735,15	65	5.293,10	52	687,08	4	92,83	1.212	11.808,16
6	Cori	1.739	3.468,02	76	5.587,50	1	27,00	2	0,73	1.818	9.083,25
7	Fondi	2.544	4.693,21	222	6.284,90	14	196,85	260	920,98	3.040	12.095,94
8	Fòrmia	1.496	1.985,98	98	3.849,84	1	2,00	1	16,60	1.596	5.854,42
9	Gaeta	758	1.175,93	35	415,98	—	—	—	—	793	1.591,91
10	Itri	806	2.575,59	344	6.978,38	2	19,50	1	5,70	1.153	9.579,17

Segue Tav. 11 — *Aziende per forma di conduzione e comune*

Superficie in ettari

N. d'ordine	COMUNI	Conduzione diretta del coltivatore		Conduzione con salariati e/o compartecipanti		Conduzione a colonia parziaria appoderata		Altra forma di conduzione		Totale	
		Aziende	Superficie	Aziende	Superficie	Aziende	Superficie	Aziende	Superficie	Aziende	Superficie
11	Latina	1.806	17.723,35	118	6.691,63	69	957,53	4	28,20	1.997	25.400,71
12	Lènola	912	1.804,32	5	1.843,93	—	—	116	581,01	1.033	4.229,26
13	Maenza	669	1.321,22	48	2.379,85	6	38,21	8	16,37	731	3.755,65
14	Minturno	2.024	3.196,53	42	135,47	—	—	39	93,70	2.105	3.425,70
15	Monte San Biàgio	939	1.357,45	46	4.597,51	1	3,00	53	46,52	1.039	6.004,48
16	Norma	567	1.565,05	9	1.871,31	1	15,70	—	—	577	3.452,06
17	Pontìnia	996	6.155,79	29	939,75	102	1.471,92	13	9,41	1.140	8.576,87
18	Ponza	290	239,62	4	116,59	—	—	—	—	294	356,21
19	Priverno	1.259	2.453,55	38	2.480,58	12	125,57	39	214,35	1.348	5.274,05
20	Prossedi	448	814,47	146	2.275,89	4	61,06	40	302,89	638	3.454,31
21	Roccagorga	867	1.700,40	54	862,39	—	—	—	—	921	2.562,79
22	Rocca Màssima	355	562,06	26	1.225,03	—	—	4	0,58	385	1.787,67
23	Roccasecca dei Volsci	294	860,62	13	1.091,97	3	58,36	1	2,00	311	2.012,95
24	Sabàudia	509	7.150,57	17	3.781,06	18	203,48	—	—	544	11.135,11
25	San Felice Circeo	531	1.882,47	17	957,16	4	39,58	—	—	552	2.879,21
26	Santi Cosma e Damiano	613	935,42	24	809,77	16	170,10	42	86,56	695	2.001,85
27	Sermoneta	358	1.722,35	39	1.083,85	70	959,89	—	—	467	3.766,09
28	Sezze	2.251	3.991,27	196	4.544,28	50	544,46	8	94,38	2.505	9.174,39
29	Sonnino	1.224	2.860,21	232	3.050,04	5	63,19	30	64,55	1.491	6.037,99
30	Sperlonga	245	217,70	14	674,75	6	53,15	98	297,61	363	1.243,21
31	Spigno Satùrnia	488	1.485,31	6	2.200,54	—	—	7	8,70	501	3.694,55
32	Terracina	2.214	7.612,85	210	4.695,71	21	276,45	9	13,22	2.454	12.598,23
33	Ventotene	107	111,23	—	—	—	—	—	—	107	111,23
	TOTALE PROVINCIA	30.662	97.550,81	2.523	91.378,23	514	7.029,26	915	3.520,38	34.614	199.478,68