

ISTITUTO CENTRALE DI STATISTICA
1° CENSIMENTO GENERALE DELL'AGRICOLTURA

15 APRILE 1961

VOLUME II

DATI PROVINCIALI

su alcune principali caratteristiche strutturali delle aziende

FASCICOLO 92

PROVINCIA DI CAGLIARI



ROMA - 1962

Fasc. 92 - Provincia di Cagliari

ERRATA - CORRIGE

Pag.	Tav.	Sezione	Col.	Riga	Errata	Corrige
27	7	seconda	ultima	21	14.054,47	14.045,47

1° Censimento generale dell'Agricoltura

INDICE

CARTA PLANIMETRICA

AVVERTENZE	Pag.	5
----------------------	------	---

TAVOLE INTRODUTTIVE

TAVOLA 1 - Aziende per forma di conduzione e classe di superficie.	Pag.	11
TAVOLA 2 - Aziende per titolo di possesso dei terreni.	»	11
TAVOLA 3 - Aziende per frammentazione in corpi di terreno.	»	12
TAVOLA 4 - Aziende secondo alcune coltivazioni praticate	»	13
TAVOLA 5 - Aziende per dotazione di bestiame	»	13

TAVOLE ANALITICHE

TAVOLA 6 - Aziende per classe di superficie e titolo di possesso dei terreni . . .	Pag.	16
A - Totale	»	16
B - Per forma di conduzione	»	17
C - Per zona altimetrica	»	19
TAVOLA 7 - Aziende per classe di superficie e frammentazione in corpi di terreno	»	20
A - Totale	»	20
B - Per forma di conduzione	»	22
C - Per zona altimetrica	»	26
TAVOLA 8 - Aziende per classe di superficie e principali coltivazioni praticate . .	»	28
A - Totale	»	28
B - Per forma di conduzione	»	29
C - Per zona altimetrica	»	31
TAVOLA 9 - Aziende per classe di superficie e dotazione di bestiame	»	32
A - Totale	»	32
B - Per forma di conduzione	»	34
C - Per zona altimetrica	»	38
TAVOLA 10 - Aziende per forma di conduzione, classe di superficie e regione agraria	»	40
TAVOLA 11 - Aziende per forma di conduzione e comune	»	48

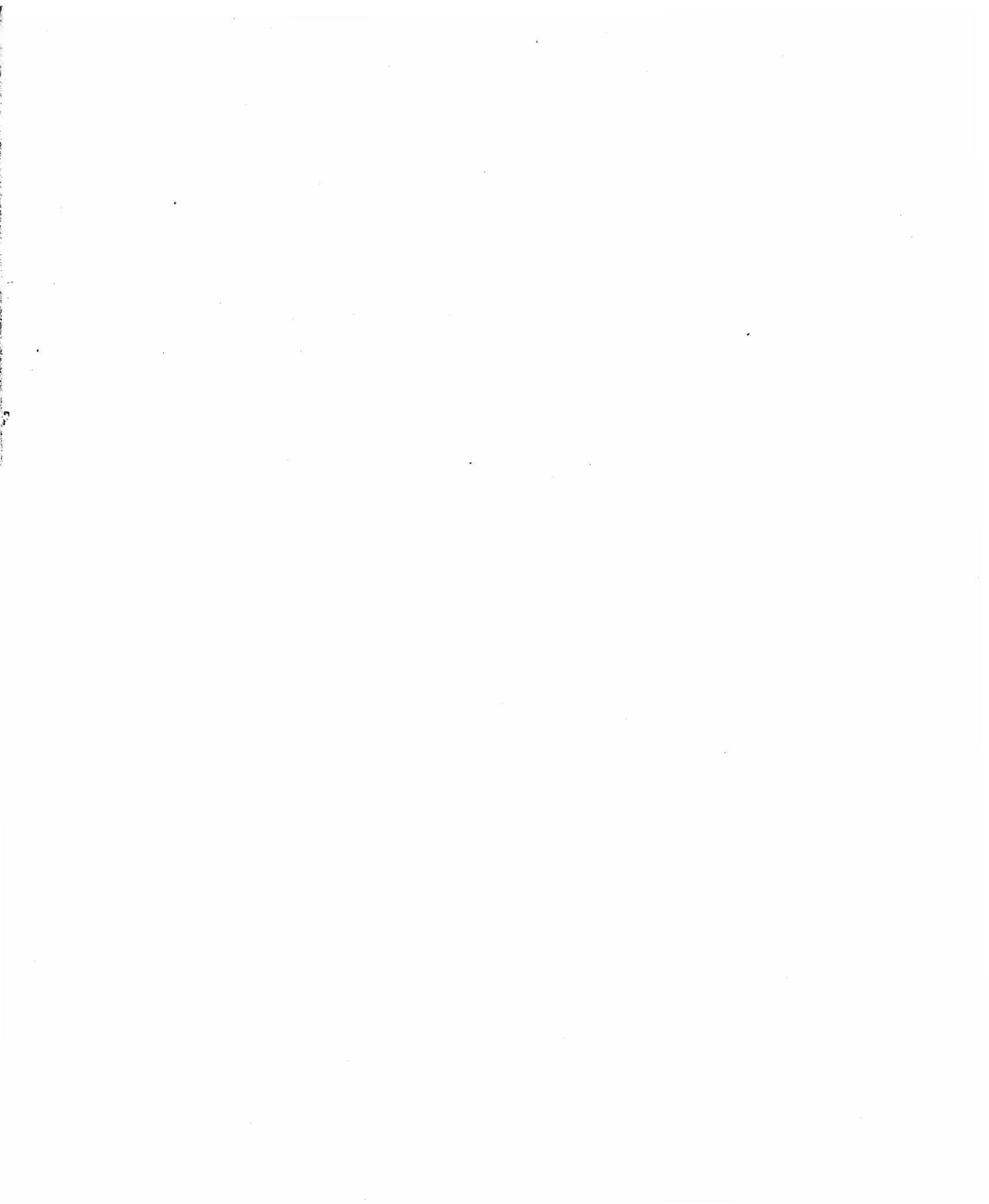

COMUNI DELLA PROVINCIA

NUMERO D'ORDINE		Regione agraria di appartenenza	DENOMINAZIONE	NUMERO D'ORDINE		Regione agraria di appartenenza	DENOMINAZIONE	NUMERO D'ORDINE		Regione agraria di appartenenza	DENOMINAZIONE
alfabetico (a)	geografico (b)			alfabetico (a)	geografico (b)			alfabetico (a)	geografico (b)		
1	5	1	Abbasanta	59	142	11	Maracalagonis	115	96	16	Segariu
2	1	1	Aidomaggiore	60	55	14	Marrùbiu	116	149	17	Selàrgius
3	57	3	Ales	61	65	3	Masùllas	117	99	4	Sèlegas
4	34	2	Allai	62	18	13	Millis	118	13	1	Sèneghe
5	54	14	Arborea	63	44	3	Magorella	119	52	3	Sènis
6	91	8	Àrbus	64	74	14	Mògoro	120	103	4	Senorbi
7	15	2	Àrdauli	65	127	16	Monastir	121	129	16	Serdiana
8	106	6	Armùngia	66	56	3	Morgongiori	122	118	16	Serramanna
9	148	17	Assèmini	67	134	9	Muravera	123	109	16	Serrenti
10	51	3	Assolo	68	145	5	Musei	124	139	17	Sestu
11	46	3	Asuni	69	17	13	Narbolia	125	140	17	Sàttimo San Pietro
12	101	6	Ballao	70	155	7	Narcao	126	61	3	Setzu
13	69	3	Baràdili	71	16	2	Neoneli	127	30	13	Siamaggiore
14	24	14	Baràtili San Pietro	72	4	1	Norbello	128	38	13	Siamanna-Siapiccia
15	68	3	Baressa	73	11	1	Nughedu Santa Vittòria	129	76	3	Siddi
16	112	6	Barrali					130	146	17	Siliqua
17	72	4	Barùmini	74	29	14	Nurachi	131	105	6	Silius
18	22	13	Bauladu	75	119	16	Nuràminis	132	66	3	Simala
19	6	1	Bidoni	76	53	3	Nureci	133	37	13	Simaxis
20	12	1	Bonàrcado	77	157	7	Nùxis	134	59	3	Sini
21	8	13	Boronneddu	78	50	3	Ollasta	135	141	11	Sinnai
22	123	8	Buggerru	79	33	13	Ollastra Simàxis	136	89	4	Siùrgus Donigala
23	133	6	Burcei	80	40	14	Oristano	137	31	13	Solarussa
24	20	2	Busachi	81	102	16	Ortacèsus	138	132	17	Solèminis
25	36	14	Càbras	82	85	15	Pabillònis	139	10	1	Sorràdile
26	151	17	Càgliari	83	42	14	Palmas Arborea	140	100	4	Suelli
27	160	10	Calasetta	84	47	3	Pau	141	9	13	Tadasuni
28	158	12	Capoterra	85	78	15	Pàuli Arbarei	142	63	14	Terralba
29	154	10	Carbònia	86	14	13	Paulilàtino	143	169	12	Teulada
30	153	10	Carloforte	87	156	7	Perdàxius	144	26	13	Tramatza
31	80	3	Collinas	88	111	16	Pimentel	145	162	10	Tratalias
32	138	17	Decimomannu	89	150	10	Portoscuso	146	71	3	Tuili
33	131	16	Decimoputzu	90	168	12	Pula	147	70	3	Turri
34	130	6	Dolianova	91	152	17	Quartu Sant'Èlena	148	19	2	Ulà Tirso
35	170	12	Dòmus de Maria	92	23	14	Riola Sardo	149	64	14	Uras
36	136	5	Domusnòvas	93	39	2	Ruinassas	150	49	3	Usèllus
37	120	16	Donori	94	108	16	Samassi	151	128	16	Ussana
38	58	3	Figu-Gonnosnò	95	110	16	Samatzai	152	77	3	Ussaramanna
39	116	8	Fluminimaggiore	96	35	2	Samugheo	153	147	17	Uta
40	28	2	Fordongianus	97	104	4	San Basilio	154	124	16	Vallermosa
41	95	16	Furtei	98	93	15	San Gavino Monreale	155	117	5	Villacidro
42	60	3	Genuri	99	161	10	San Giovanni Suèrgiu	156	87	16	Villamar
43	88	4	Gèsico	100	94	15	Sanluri	157	144	7	Villamassàrgia
44	62	4	Gèsturi	101	73	14	San Nicolò d'Arcidano	158	81	3	Villanovaforru
45	7	13	Ghilarza					159	83	4	Villanovafranca
46	166	10	Giba	102	114	6	San Nicolò Gerrei	160	27	13	Villanova Truschedu
47	90	4	Goni	103	126	16	San Sperate	161	122	9	Villaputzu
48	143	10	Gonnesa	104	163	7	Santadi	162	115	6	Villasalto
49	67	3	Gonnoscodina	105	41	14	Santa Giusta	163	167	12	Villa San Pietro
50	107	5	Gonnosfanàdiga	106	113	6	Sant'Andrea Frius	164	159	11	Villasimius
51	75	3	Gonnostramatza	107	165	10	Sant'Antioco	165	125	16	Villasor
52	98	4	Guamaggiore	108	45	3	Sant'Antònio Ruinas	166	137	17	Villaspeciosa
53	97	16	Guasila	109	3	1	Santu Lussùrgiu	167	43	3	Villaurbana
54	92	15	Gùspini	110	21	13	San Vero Milis	168	48	3	Villa Verde
55	135	8	Iglèsias	111	121	9	San Vito	169	25	13	Zeddiani
56	79	4	Las Plàssas	112	86	15	Sàrdara	170	32	13	Zerfaliu
57	82	15	Lunamatrona	113	164	12	Sarroch				
58	84	4	Màndas	114	2	1	Sèdilo				

(a) Nella carta planimetrica, tale numero è indicato tra parentesi per contraddistinguere i comuni la cui denominazione è stata omessa per ragioni di spazio.
 (b) Dall'alto in basso, procedendo da sinistra a destra.

P R O V I N C I A D I C A G L I A R I

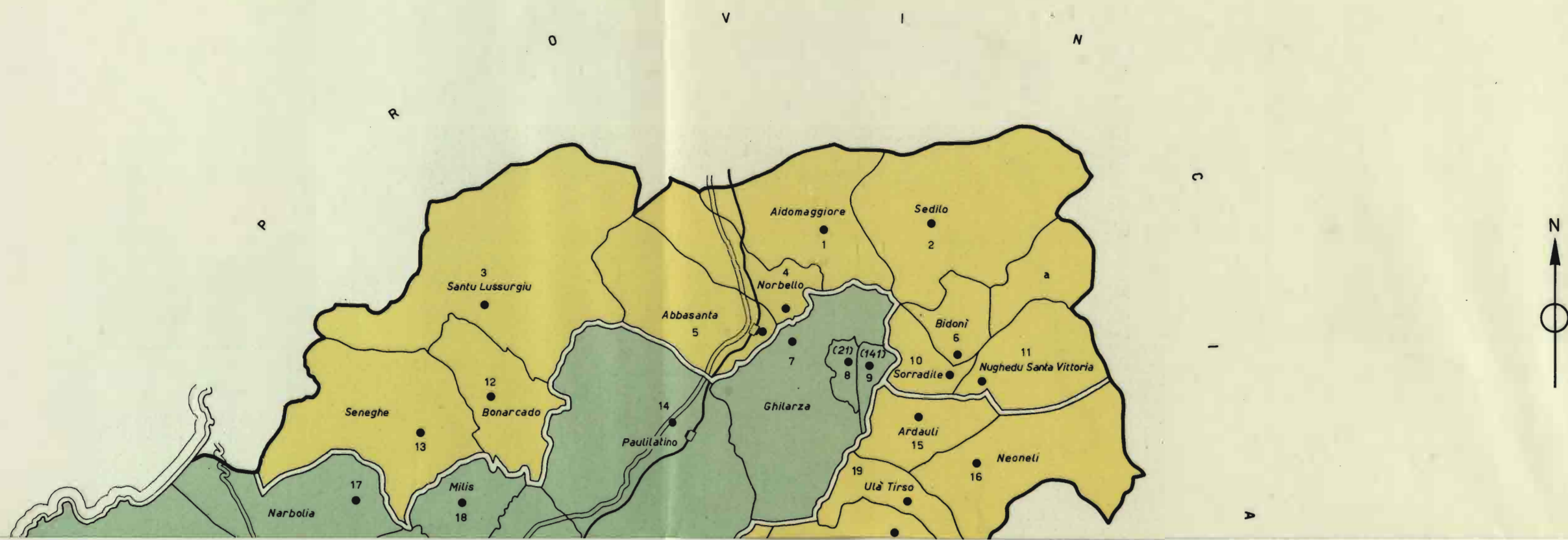

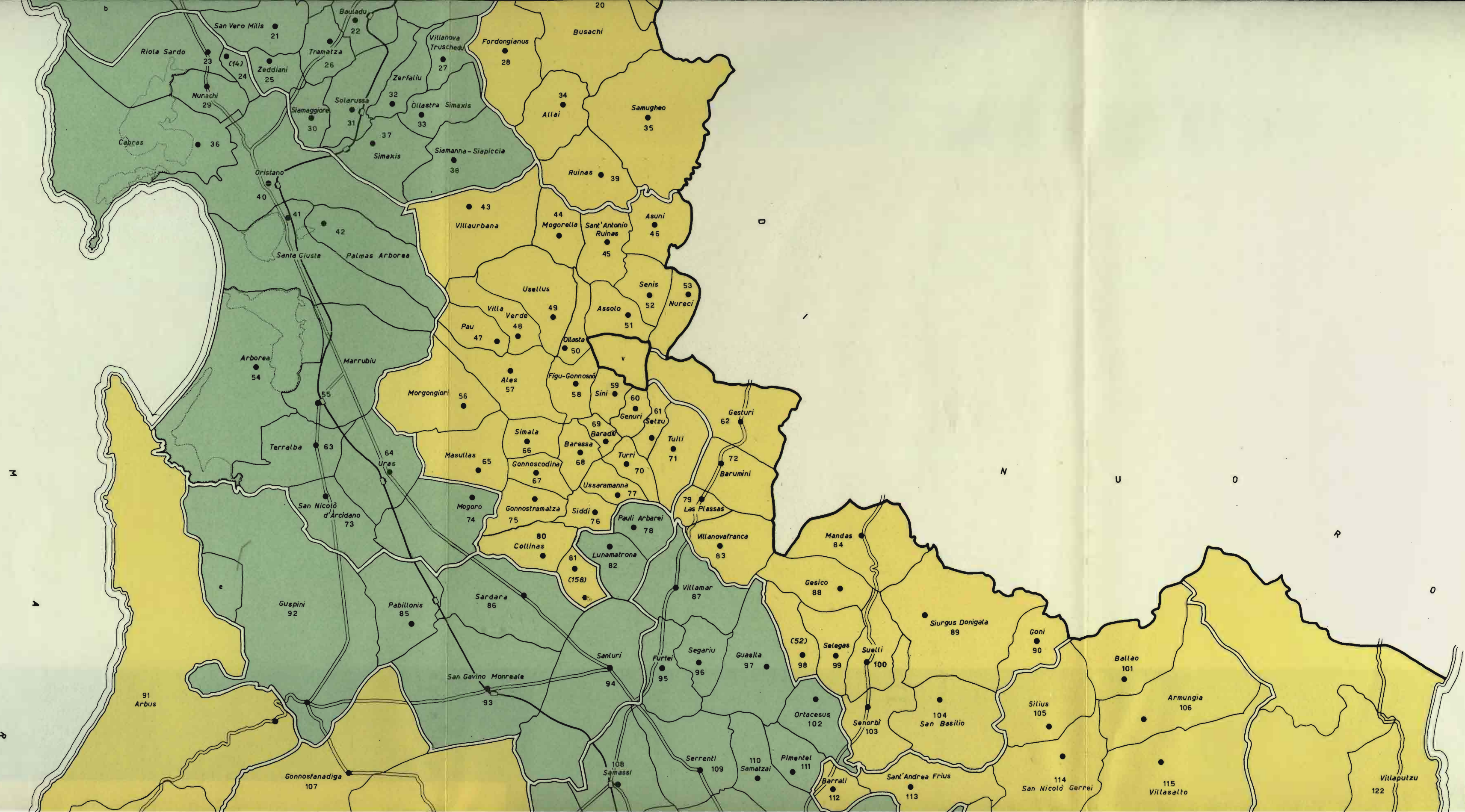

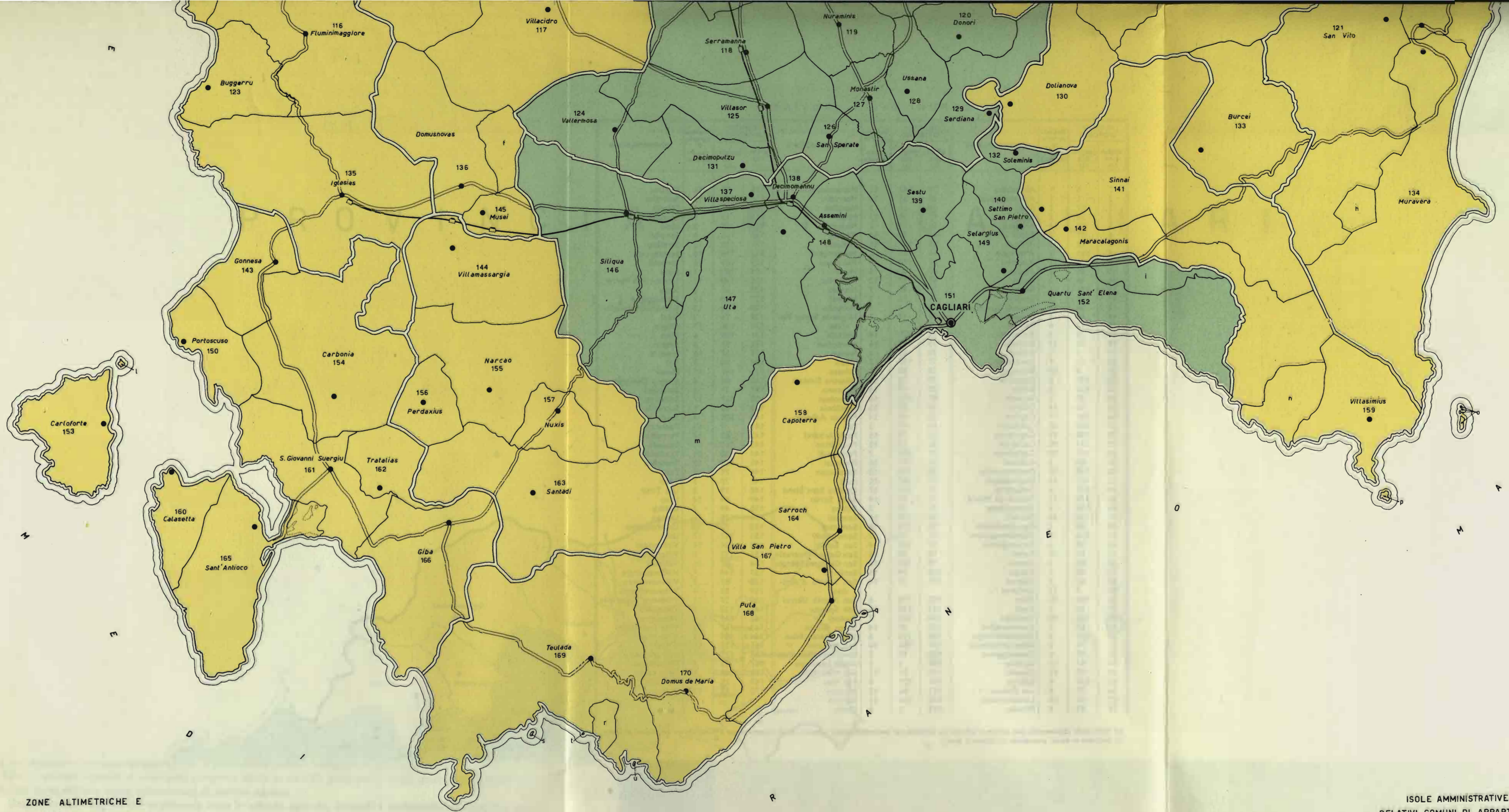

**ZONE ALTIMETRICHE E
LIMITI DI REGIONE AGRARIA**

- Collina
- Pianura

SEGNI CONVENZIONALI

- Confine di provincia
- » » comune
- Limite di laguna
- Strade statali
- Ferrovie statali

**ISOLE AMMINISTRATIVE E
RELATIVI COMUNI DI APPARTENENZA**

- a - Sorradile
- b - San Vero Milis
- c-d - Cabras
- e - Gonnosfanadiga
- f - Iglesias
- g - Decimomannu
- h - Villaputzu
- i - Cagliari
- l - Carloforte
- m - Assemini
- n - Sinnai
- o-p - Villasimius
- q - Pula
- r - Domus de Maria
- s-t-u - Teulada
- v - Genoni (Prov. di Nuoro)



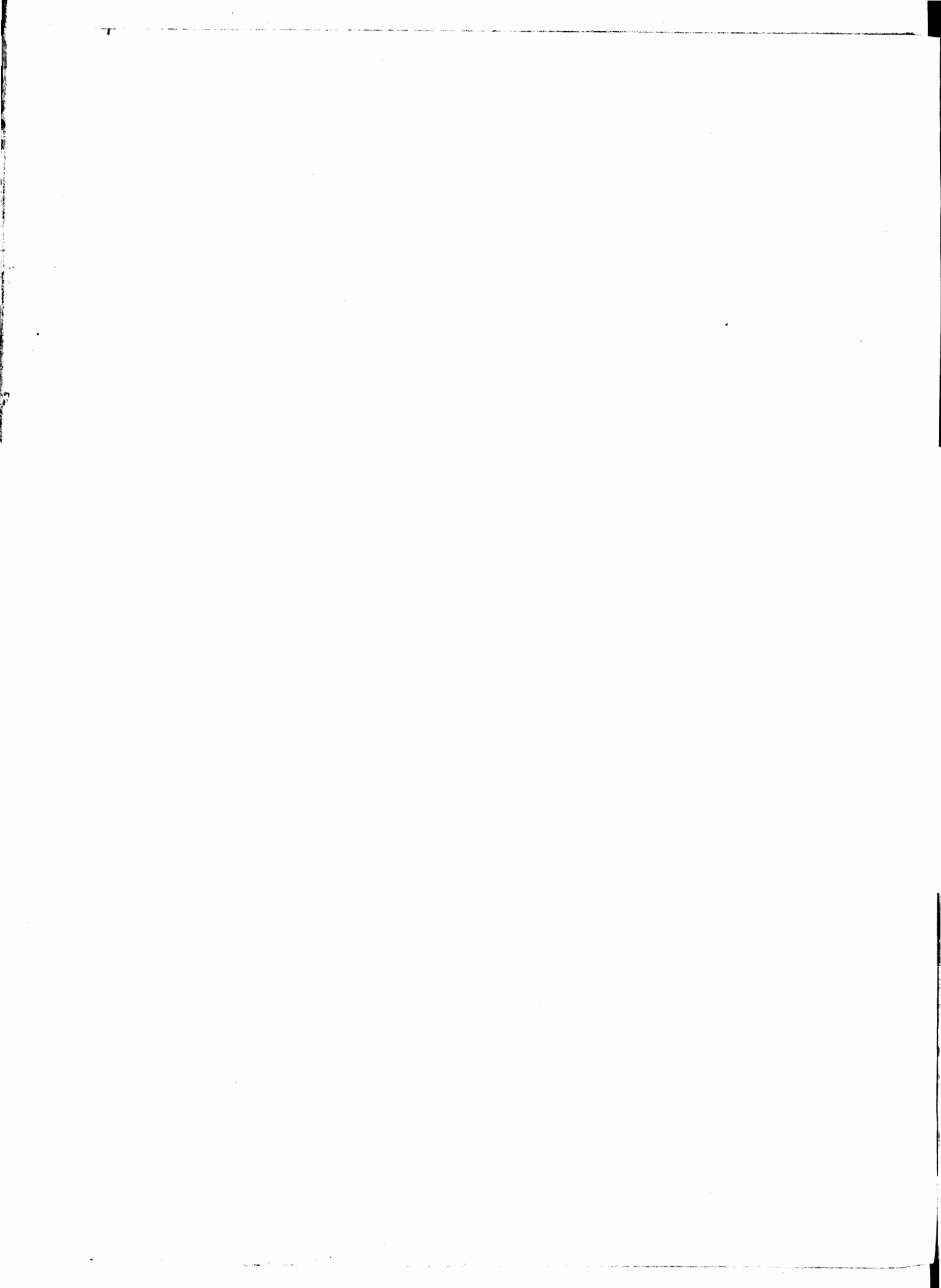

AVVERTENZE

Nelle avvertenze che seguono sono illustrati i caratteri ai quali si riferiscono i dati riportati nel presente volume, allo scopo di assicurare una esatta interpretazione dei dati stessi.

Per una conoscenza più completa delle modalità tecniche seguite per l'esecuzione del censimento, vedasi il fascicolo dell'Istituto Centrale di Statistica « Disposizioni e istruzioni per il 1° Censimento generale dell'agricoltura, 15 aprile 1961 », Metodi e Norme, Numero speciale.

1. - **Riferimento dei dati** — I dati contenuti nel presente volume fanno riferimento alla data del 15 aprile 1961, ad eccezione dei dati concernenti le coltivazioni praticate (Tavv. 4 e 8), i quali si riferiscono invece alle superfici investite nelle diverse coltivazioni durante l'annata agraria 1960-61.

2. - **Circoscrizioni territoriali** — L'elaborazione dei dati è stata effettuata, nell'ambito della provincia, secondo le zone altimetriche e le regioni agrarie, quali risultano definite nel fascicolo dell'Istituto Centrale di Statistica « Circoscrizioni statistiche », Metodi e Norme, Serie C, n. 1.

Per quanto riguarda, in particolare, le regioni agrarie (Tav. 10), è da tener presente che esse risultano contraddistinte, nell'ambito della provincia, da un numero d'ordine progressivo, cui corrisponde la denominazione di ciascuna regione agraria.

Per la provincia di Cagliari le regioni agrarie sono le seguenti:

Regione agraria	1	-	Colline del Lago Omodeo e del Monte Ferro
Regione agraria	2	-	Colline di Fordongianus
Regione agraria	3	-	Colline dell'Arborea
Regione agraria	4	-	Colline del Trexenta
Regione agraria	5	-	Colline dell'Iglesiente settentrionale
Regione agraria	6	-	Colline del Sarrabus
Regione agraria	7	-	Colline dell'Iglesiente meridionale
Regione agraria	8	-	Colline litoranee di Iglesias
Regione agraria	9	-	Colline litoranee di Capo Ferrato
Regione agraria	10	-	Colline litoranee del Sulcis
Regione agraria	11	-	Colline litoranee di Capo Carbonara
Regione agraria	12	-	Colline litoranee di Capo Teulada
Regione agraria	13	-	Tirso inferiore
Regione agraria	14	-	Campidano di Oristano
Regione agraria	15	-	Campidano di San Gavino
Regione agraria	16	-	Campidano di Serrenti
Regione agraria	17	-	Campidano di Cagliari

I comuni compresi in ciascuna zona altimetrica possono individuarsi dalla carta planimetrica riportata nel presente fascicolo. Inoltre, nell'elenco dei comuni riportato nel retro di detta carta planimetrica risulta indicato, a fianco di ciascun comune, il numero d'ordine della regione agraria di appartenenza del comune stesso.

3. - **Azienda** — Per azienda agricola, forestale o zootecnica s'intende, ai fini del censimento, l'unità tecnico-economica costituita da terreni, anche in appezzamenti non contigui, ed eventualmente da impianti ed attrezzature varie in cui si attua la produzione agraria, forestale o zootecnica ad opera di un conduttore, e cioè persona fisica, società o ente, che ne sopporta il rischio sia da solo (conduttore coltivatore o conduttore con salariati e/o compartecipanti), sia in associazione ad un mezzadro o colono parziario.

Fra le aziende agricole si intendono comprese anche le aziende zootecniche nelle quali l'allevamento del bestiame viene attuato senza utilizzazione di terreno agrario.

Hanno formato oggetto del censimento tutte le aziende agricole, forestali e zootecniche, di qualsiasi ampiezza e da chiunque condotte. Pertanto, nel numero delle aziende risultano comprese anche quelle di minima estensione, generalmente condotte da conduttori esplicitanti anche attività non agricole (artigiani, operai, ecc.)

e che non si è ritenuto opportuno di escludere dal censimento, non costituendo l'estensione, da sola, un criterio sufficiente per distinguere le aziende agrarie vere e proprie da quelle improprie.

Sono stati esclusi dal censimento, in quanto non costituenti aziende: i piccoli orti a carattere familiare, generalmente annessi alle abitazioni; i parchi e giardini ornamentali a chiunque appartenenti; i piccoli allevamenti a carattere familiare, costituiti da uno o pochi capi di bestiame (suini, capre, pollame, ecc.), salvo il caso in cui tali allevamenti facevano parte di un'azienda agricola.

4. - **Superficie** — I dati sulla superficie delle aziende si riferiscono alla superficie totale delle aziende stesse, comprendente sia l'area complessiva dei terreni destinati a colture erbacee o arboree, inclusi i boschi, sia l'area occupata da fabbricati, stagni, canali, ecc. situati entro il perimetro dei terreni che costituiscono la azienda.

I dati sulle superfici investite nelle diverse coltivazioni (Tavv. 4 e 8) sono indicati al lordo da tare.

Per quanto riguarda la Tav. 11 è da tener presente che i dati si riferiscono al complesso delle aziende censite in ciascun comune, e cioè alle aziende i cui terreni ricadevano tutti nel comune di censimento, nonchè alle aziende i cui terreni ricadevano in comuni diversi, ma che avevano nel comune di censimento il centro aziendale o la maggior parte dei terreni. Pertanto la superficie censita con riferimento ad un singolo comune può risultare anche superiore alla superficie agraria e forestale del comune stesso.

5. - **Forma di conduzione** (rapporto tra impresa e lavoro) — Per forma di conduzione di un'azienda si intende il rapporto tra l'imprenditore (conduttore) e le forze di lavoro dell'azienda stessa. Ai fini del censimento, le forme di conduzione sono state raggruppate nel modo seguente:

— *conduzione diretta del coltivatore*, quando il conduttore presta egli stesso lavoro manuale nell'azienda, del cui capitale fondiario dispone a titolo di proprietà, di affitto, ecc. Il conduttore coltivatore diretto di regola impiega nell'azienda anche mano d'opera fornita da propri familiari, da garzoni ed, in particolari occorrenze, da braccianti od altri salariati.

Agli effetti del censimento si considerano a conduzione diretta del coltivatore anche le aziende nelle quali la porzione di lavoro prestata da mano d'opera salariata risulti prevalente rispetto a quella fornita dal conduttore e dai familiari coadiuvanti;

— *conduzione con salariati e/o compartecipanti*, quando il conduttore impiega per i lavori manuali dell'azienda mano d'opera fornita da salariati (salariati fissi, obbligati, braccianti e simili) e/o da compartecipanti, mentre la sua opera è rivolta alla direzione dell'azienda nei riguardi degli ordinamenti colturali e degli altri aspetti tecnico-organizzativi;

— *conduzione a colonia parziaria appoderata* (mezzadria), quando una persona od ente (concedente) affida un podere (di cui è proprietario, enfiteuta, affittuario, ecc.) ad un capo famiglia (famiglia colonica), il quale si impegna ad eseguire, con l'aiuto dei familiari, tutti i lavori che il podere richiede, sostenendo parte delle spese necessarie alla conduzione e dividendone i frutti col concedente in determinate porzioni;

— *altra forma di conduzione*, che comprende tutti gli altri tipi di rapporti di conduzione non classificabili tra quelli sopra elencati ed, in particolare, i rapporti di conduzione a colonia parziaria non appoderata o impropria.

6. - **Titolo di possesso dei terreni** (rapporto tra impresa e proprietà) — Il titolo di possesso dei terreni fa riferimento al titolo in base al quale il conduttore dispone dei terreni stessi; nel caso della colonia parziaria appoderata il titolo di possesso è riferito al concedente.

Tra i titoli di possesso sono stati posti in evidenza la proprietà (alla quale è stata assimilata l'enfiteusi) e l'affitto. Tra gli « altri titoli » risultano compresi: l'usufrutto, l'assegnazione di terreni da parte di un Ente di riforma o Consorzio o Università agraria o Ente simile, la colonia perpetua, il beneficio parrocchiale, l'uso gratuito, ecc.

7. - **Coltivazioni praticate** — Per « prati avvicendati ed erbai » si intendono le coltivazioni formate da una specie o da un miscuglio di specie erbacee destinate esclusivamente alla produzione del foraggio, che vengono praticate in avvicendamento o in rotazione con altre coltivazioni erbacee.

Per « prati permanenti e pascoli » si intendono i terreni saldi destinati esclusivamente e permanentemente alla produzione di foraggio e quindi, di norma, privi di piante legnose. Si intendono destinati a prato permanente o a pascolo anche i terreni sui quali siano presenti piante legnose a carattere sparso o come relitti di precedenti colture.

La vite è considerata in coltura specializzata quando viene coltivata su terreni utilizzati esclusivamente per detta coltivazione, oppure su terreni il cui suolo viene parzialmente utilizzato anche per coltivazioni erbacee

aventi, generalmente, carattere accessorio o marginale. La vite è considerata in coltura specializzata anche quando è compresente sul terreno ad altra specie legnosa agraria e rappresenta la coltivazione predominante dal punto di vista della destinazione produttiva del terreno stesso.

La vite è considerata in coltura promiscua quando viene coltivata su terreni utilizzati contemporaneamente per coltivazioni erbacee non aventi carattere accessorio o marginale, oppure quando è compresente sul terreno ad altra specie legnosa agraria e non rappresenta la coltivazione predominante dal punto di vista della destinazione produttiva del terreno stesso.

Nelle Tavv. 4 e 8, con riferimento a ciascuna coltivazione, risulta riportata la superficie totale delle aziende che praticano tale coltivazione, nonché la superficie investita nella coltivazione stessa. Per la vite in coltura promiscua, invece, risulta indicata soltanto la superficie totale delle aziende in cui è presente tale coltivazione.

8. - **Bestiame** — I dati fanno riferimento al numero dei capi di bestiame delle specie e categorie considerate che, a prescindere dal titolo di possesso, alla data del censimento risultavano in dotazione di ciascuna azienda, anche se temporaneamente assenti per qualsiasi motivo (transumanza, pascolo, ecc.).

Per quanto riguarda la Tav. 9, i dati sui bovini sono riportati distintamente per il totale dei bovini e per il numero delle vacche da latte.

Ai fini del censimento, per vacca s'intende la bovina che ha già partorito o che, pur non avendo mai partorito, ha già fatto la terza mossa. Sono considerate vacche da latte quelle che, per razza ed attitudine, sono adibite esclusivamente alla produzione di latte, o che, comunque, danno una produzione di latte di norma eccedente la quantità occorrente per l'alimentazione del vitello durante il periodo dell'alimentazione latte di questo.

Per quanto concerne gli ovini e caprini (Tavv. 5 e 9), è da ritenere che i dati dichiarati nei questionari di azienda siano inferiori alla loro effettiva consistenza.

Avvertenze particolari — Il numero delle aziende riportato nelle Tavv. 1, 5, 9, 10, 11 fa riferimento a tutte le aziende agricole, forestali e zootecniche esistenti nella provincia. Nelle Tavv. 2, 3, 4, 6, 7, 8 non sono comprese, per la natura dei caratteri considerati, le aziende senza terreno agrario.

Per quanto concerne, inoltre, le Tavv. 4 e 8, è da tener presente che, con riferimento alle coltivazioni indicate, le aziende e la relativa superficie totale risultano ripetute tante volte quante sono le coltivazioni da esse praticate. Così, ad esempio, se un'azienda pratica la coltivazione del frumento e della vite in coltura specializzata, tale azienda e la relativa superficie totale risulta ripetuta sia tra le aziende che praticano la coltivazione del frumento, sia tra le aziende che praticano la coltivazione della vite in coltura specializzata.

TAVOLE INTRODUTTIVE

TAV. 3 — Aziende per frammentazione in corpi di terreno

Superficie in ettari

FORME DI CONDUZIONE ZONE ALTIMETRICHE	AZIENDE COSTITUTE DA UN UNICO CORPO		AZIENDE I CUI TERRENI SONO FRAMMENTATI IN CORPI													
			2		3		4		5		6		7		8	
	Aziende	Superficie	Aziende	Superficie	Aziende	Superficie	Aziende	Superficie	Aziende	Superficie	Aziende	Superficie	Aziende	Superficie	Aziende	Superficie
CONDUZIONE DIRETTA DEL COLTIVATORE	11.820	74.652,98	8.923	41.705,47	7.302	43.539,07	5.546	34.993,21	4.176	35.733,32	3.283	30.143,73	2.454	24.883,75	2.007	21.829,87
Collina	6.407	52.586,71	5.022	31.450,91	4.168	32.647,97	3.185	25.679,27	2.323	26.199,54	1.816	21.425,01	1.253	16.465,12	1.014	13.967,06
Pianura	5.413	22.066,27	3.901	10.254,56	3.134	10.891,10	2.361	9.313,94	1.853	9.533,78	1.467	8.718,72	1.201	8.418,63	993	7.862,81
CONDUZIONE CON SALARIATI E/O COMPARTICIPANTI . .	1.241	68.088,11	557	17.793,47	498	19.601,40	374	17.818,12	300	9.219,42	225	13.044,78	175	12.757,50	144	6.525,48
Collina	723	46.690,74	303	10.805,88	259	11.115,29	199	14.289,09	133	5.972,72	106	9.719,09	96	6.726,28	60	4.367,50
Pianura	518	21.397,37	254	6.987,59	239	8.486,11	175	3.529,03	167	3.246,70	119	3.325,69	79	6.031,22	84	2.157,98
CONDUZIONE A COLONIA PARZIARIA APPODERATA . . .	90	1.720,32	33	915,04	6	166,00	3	177,00	2	28,00	—	—	2	29,00	2	58,00
Collina	40	473,56	8	210,70	5	143,00	2	147,00	2	28,00	—	—	2	29,00	2	58,00
Pianura	50	1.246,76	25	704,34	1	23,00	1	30,00	—	—	—	—	—	—	—	—
ALTRA FORMA DI CONDUZIONE	234	2.991,77	129	2.329,85	103	782,19	77	1.666,86	48	350,38	41	324,71	37	449,59	25	495,10
Collina	141	2.684,30	78	2.052,56	44	531,40	37	1.494,35	19	203,33	18	175,23	14	288,80	9	348,12
Pianura	93	307,47	51	277,29	59	250,79	40	172,51	29	147,05	23	149,48	23	160,79	16	146,98
TOTALE	13.385	147.453,18	9.642	62.743,83	7.909	64.088,66	6.000	54.655,19	4.526	45.331,12	3.549	43.513,22	2.668	38.119,94	2.178	28.908,45
COLLINA	7.311	102.435,31	5.411	44.520,05	4.476	44.437,66	3.423	41.609,71	2.477	32.403,59	1.940	31.319,33	1.365	23.509,20	1.085	18.740,68
PIANURA	6.074	45.017,87	4.231	18.223,78	3.433	19.651,00	2.577	13.045,48	2.049	12.927,53	1.609	12.193,89	1.303	14.610,64	1.093	10.167,77

AZIENDE I CUI TERRENI SONO FRAMMENTATI IN CORPI

	9		10		11 - 15			16 - 20			21 - 50			oltre 50		
	Aziende	Superficie	Aziende	Superficie	Aziende	Corpi	Superficie	Aziende	Corpi	Superficie	Aziende	Corpi	Superficie	Aziende	Corpi	Superficie
	CONDUZIONE DIRETTA DEL COLTIVATORE	1.210	12.510,25	1.616	24.513,01	3.649	47.029	57.371,56	1.699	30.857	32.472,49	1.957	57.921	55.978,53	216	18.257
Collina	605	7.688,18	863	15.846,22	1.708	21.996	33.850,62	764	13.934	16.989,37	793	22.992	26.813,25	49	3.252	3.375,87
Pianura	605	4.822,07	753	8.666,79	1.941	25.033	23.520,94	935	16.923	15.483,12	1.164	34.929	29.165,28	167	15.005	8.946,22
CONDUZIONE CON SALARIATI E/O COMPARTICIPANTI . .	105	9.288,11	123	13.104,07	524	4.256	29.986,13	170	3.097	9.876,83	332	10.191	48.224,14	81	7.476	34.791,41
Collina	39	8.033,30	62	11.936,88	165	2.175	23.485,26	76	1.386	6.818,83	126	3.814	27.182,91	30	2.847	21.013,00
Pianura	66	1.254,81	61	1.167,19	159	2.081	6.500,87	94	1.711	3.058,00	206	6.377	21.041,23	51	4.629	13.778,41
CONDUZIONE A COLONIA PARZIARIA APPODERATA . . .	1	5,30	1	17,00	1	15	101,00	—	—	—	—	—	—	—	—	—
Collina	1	5,30	1	17,00	1	15	101,00	—	—	—	—	—	—	—	—	—
Pianura	—	—	—	—	—	—	—	—	—	—	—	—	—	—	—	—
ALTRA FORMA DI CONDUZIONE	21	254,85	20	199,82	54	687	732,21	42	746	1.098,02	37	1.202	2.511,91	—	—	—
Collina	8	146,81	5	83,48	15	190	304,01	18	327	631,50	10	331	463,73	—	—	—
Pianura	13	108,04	15	116,34	39	497	428,20	24	419	466,52	27	871	2.048,18	—	—	—
TOTALE	1.337	22.058,51	1.760	37.833,90	4.023	51.987	88.190,90	1.911	34.700	43.447,34	2.326	69.314	106.714,58	297	25.733	47.113,50
COLLINA	653	15.873,59	931	27.883,58	1.889	24.376	57.740,89	858	15.647	24.439,70	929	27.137	54.459,89	79	6.099	24.388,87
PIANURA	684	6.184,92	829	9.950,32	2.139	27.611	30.450,01	1.053	19.053	19.007,64	1.397	42.177	52.254,69	218	19.634	22.724,63

TAV. 4 — Aziende secondo alcune coltivazioni praticate (a)

Superficie in ettari

FORME DI CONDUZIONE ZONE ALTIMETRICHE	AZIENDE CHE PRATICANO LA COLTIVAZIONE DI													
	Frumento			Foraggiere						Vite				
	Superficie		Aziende	Prati avvicendati ed erbai			Prati permanenti e pascoli			Coltura specializzata (vigneto)		Coltura promiscua		
	Aziende	totale delle aziende		Superficie	totale delle aziende	a prati avvicendati ed erbai	Aziende	Superficie	totale delle aziende	a prati permanenti e pascoli	Aziende	Superficie	Aziende	Superficie totale delle aziende
CONDUZIONE DIRETTA DEL COLTIVATORE	32.963	354.368,77	89.948,71	5.619	110.318,53	14.788,50	28.382	427.321,42	293.519,49	37.517	318.197,47	26.404,56	77	955,41
Collina	17.486	211.936,99	41.401,75	2.871	59.938,32	6.087,79	17.932	296.002,03	219.191,72	19.884	197.685,10	13.371,31	57	782,93
Pianura	15.377	142.431,78	48.546,96	2.748	50.380,21	8.680,71	10.450	131.319,39	74.327,77	17.633	120.512,37	13.033,25	20	172,48
CONDUZIONE CON SALARIATI E/O COMPARTICIPANTI . .	2.306	114.970,41	21.356,85	609	71.312,64	7.782,13	2.600	273.904,70	176.177,39	2.908	109.641,15	5.285,56	16	347,28
Collina	996	55.517,86	6.597,74	266	35.860,21	2.227,07	1.532	196.139,29	127.919,91	1.472	60.403,80	2.348,24	13	222,68
Pianura	1.310	59.452,55	14.759,11	343	35.452,43	5.555,06	1.068	77.765,41	48.257,48	1.436	49.237,35	2.937,32	3	124,60
CONDUZIONE A COLONIA PARZIARIA APPODERATA . . .	101	2.849,53	776,65	102	2.487,51	730,54	109	2.718,00	822,82	70	1.914,39	84,75	—	—
Collina	28	866,29	115,00	32	552,02	124,39	54	1.134,96	555,07	26	660,55	42,55	—	—
Pianura	73	1.983,24	661,65	70	1.935,49	606,15	55	1.583,04	267,75	44	1.253,84	42,20	—	—
ALTRA FORMA DI CONDUZIONE	488	8.377,41	2.308,94	65	3.530,68	236,26	383	12.147,07	7.637,42	456	6.295,73	433,63	1	18,00
Collina	184	4.259,15	718,97	35	1.687,76	87,48	249	8.845,98	6.578,03	220	3.241,49	260,84	1	18,00
Pianura	304	4.118,26	1.589,97	30	1.842,92	148,78	134	3.301,09	1.059,39	236	3.054,24	172,79	—	—
TOTALE	35.758	480.566,12	114.391,15	6.395	187.649,36	23.517,43	31.474	716.091,19	478.157,12	40.951	436.048,74	32.208,50	94	1.320,69
COLLINA	18.694	272.580,29	48.833,46	3.204	98.038,31	8.526,73	19.767	502.122,26	354.244,73	21.602	261.990,94	16.022,94	71	1.023,61
PIANURA	17.064	207.985,83	65.557,69	3.191	89.611,05	14.990,70	11.707	213.968,93	123.912,39	19.349	174.057,80	16.185,56	23	297,08

(a) Cfr. Avvertenze particolari.

TAV. 5 — Aziende per dotazione di bestiame

Superficie in ettari

FORME DI CONDUZIONE ZONE ALTIMETRICHE	AZIENDE CON BESTIAME							AZIENDE SENZA BESTIAME		TOTALE	
	Aziende		Capi					Numero	Superficie	Aziende	Superficie
	Numero	Superficie	Bovini	Bufalini	Ovini e caprini	Suini	Equini				
CONDUZIONE DIRETTA DEL COLTIVATORE	27.015	397.913,49	65.337	—	669.707	25.225	18.828	29.476	104.735,84	56.491	502.649,33
Collina	16.495	271.078,21	45.248	—	462.828	15.969	10.071	13.876	53.906,89	30.371	324.985,10
Pianura	10.520	126.835,28	20.089	—	206.879	9.256	8.757	15.600	50.828,95	26.120	177.664,23
CONDUZIONE CON SALARIATI E/O COMPARTICIPANTI . .	1.247	111.286,64	14.287	—	88.030	3.350	1.212	3.424	198.832,33	4.671	310.118,97
Collina	695	63.767,38	7.268	—	52.514	1.309	480	1.697	144.389,39	2.392	208.156,77
Pianura	552	47.519,26	7.019	—	35.516	2.041	732	1.727	54.442,94	2.279	101.962,20
CONDUZIONE A COLONIA PARZIARIA APPODERATA . . .	131	3.099,51	1.785	—	1.361	287	68	10	117,15	141	3.216,66
Collina	56	1.102,16	679	—	1.010	112	9	8	110,40	64	1.212,56
Pianura	75	1.997,35	1.106	—	351	175	59	2	6,75	77	2.004,10
ALTRA FORMA DI CONDUZIONE	271	10.743,48	807	—	15.014	477	121	625	3.443,78	896	14.187,26
Collina	196	8.161,97	681	—	12.775	414	72	246	1.245,65	442	9.407,62
Pianura	75	2.581,51	126	—	2.239	63	49	379	2.198,13	454	4.779,64
TOTALE	28.664	523.043,12	82.216	—	774.112	29.339	20.229	33.535	307.129,10	62.199	830.172,22
COLLINA	17.442	344.109,72	53.876	—	529.127	17.804	10.632	15.827	199.652,33	33.269	543.762,05
PIANURA	11.222	178.933,40	28.340	—	244.985	11.535	9.597	17.708	107.476,77	28.930	286.410,17

TAVOLE ANALITICHE

Segue Tav. 7 - Aziende per classe di superficie

Superficie B - PER FORMA

Table with columns: CLASSI DI SUPERFICIE DELLE AZIENDE, AZIENDE COSTITUITE DA UN UNICO CORPO, AZIENDE I CUI TERRENI SONO, CONDUZIONE DIRETTA. Rows include surface area ranges (e.g., Fino a 0,10, 0,11 - 0,20) and a final 'TOTALE' row.

Table with columns: CLASSI DI SUPERFICIE DELLE AZIENDE, AZIENDE COSTITUITE DA UN UNICO CORPO, AZIENDE I CUI TERRENI SONO, CONDUZIONE CON SALARIATI. Rows include surface area ranges and a final 'TOTALE' row.

e frammentazione in corpi di terreno in ettari

DI CONDUZIONE

Table with columns: FRAMMENTATI IN CORPI (10, 11-15, 16-20, 21-25, 26-50, oltre 50), TOTALE. Rows include surface area ranges and a final 'TOTALE' row.

E/O COMPARTICIPANTI

Table with columns: FRAMMENTATI IN CORPI (10, 11-15, 16-20, 21-25, 26-50, oltre 50), TOTALE. Rows include surface area ranges and a final 'TOTALE' row.

Segue Tav. 7 - Aziende per classe di superficie

Superficie
Segue B - PER FORMA

Table with columns for 'CLASSE DI SUPERFICIE DELLE AZIENDE', 'AZIENDE COSTITUTE DA UN UNICO CORPO', and 'AZIENDE I CUI TERRENI SONO'. Rows include surface area ranges (e.g., Fino a 0,10, 0,11 - 0,20) and a 'TOTALE' row.

CONDUZIONE A COLONIA

Table with columns for 'CLASSE DI SUPERFICIE DELLE AZIENDE', 'AZIENDE COSTITUTE DA UN UNICO CORPO', and 'AZIENDE I CUI TERRENI SONO'. Rows include surface area ranges and a 'TOTALE' row.

ALTRA FORMA

e frammentazione in corpi di terreno

in ettari
DI CONDUZIONE

Table with columns for 'FRAMMENTATI IN CORPI' (10, 11-15, 16-20, 21-25, 26-50, oltre 50) and 'TOTALE'. Rows include surface area ranges and a 'TOTALE' row.

PARZIARIA APPODERATA

DI CONDUZIONE

Table with columns for 'FRAMMENTATI IN CORPI' (10, 11-15, 16-20, 21-25, 26-50, oltre 50) and 'TOTALE'. Rows include surface area ranges and a 'TOTALE' row.

Seque Tav. 7 - Aziende per classe di superficie

Superficie C - PER ZONA

Table with columns for 'CLASSI DI SUPERFICIE DELLE AZIENDE', 'AZIENDE COSTITUTE DA UN UNICO CORPO', and 'AZIENDE I CUI TERRENI SONO'. Rows include surface area ranges from 'Fino a 0,10' to 'oltre 2.500' and a 'TOTALE' row.

COL

e frammentazione in corpi di terreno

in ettari ALTIMETRICA

Table with columns for 'FRAMMENTATI IN CORPI' and 'TOTALE'. Rows include surface area ranges from 'Fino a 0,10' to 'oltre 2.500' and a 'TOTALE' row.

LINA

PIA NURA

Table with columns for 'CLASSI DI SUPERFICIE DELLE AZIENDE', 'AZIENDE COSTITUTE DA UN UNICO CORPO', and 'AZIENDE I CUI TERRENI SONO'. Rows include surface area ranges from 'Fino a 0,10' to 'oltre 2.500' and a 'TOTALE' row.

Table with columns for 'FRAMMENTATI IN CORPI' and 'TOTALE'. Rows include surface area ranges from 'Fino a 0,10' to 'oltre 2.500' and a 'TOTALE' row.

Seque Tav. 9 - Aziende per classe di

Superficie B - PER FORMA

Table with columns for 'AZIENDE CON BESTIAME BOVINO' and 'AZIENDE SENZA BESTIAME BOVINO'. It includes sub-columns for 'Aziende' (Numero, Superficie) and 'Capi' (Bovini, Bufalini, Ovini e caprini, Suini, Equini). Rows list various land area classes from 'Senza terreno agrario' to 'oltre 2.500'.

CONDUZIONE DIRETTA

Table for 'CONDUZIONE CON SALARIATI' with columns for 'Senza terreno agrario' and various land area classes. It includes sub-columns for 'Capi' (Bovini, Bufalini, Ovini e caprini, Suini, Equini) and 'Superficie'.

superficie e dotazione di bestiame

in ettari DI CONDUZIONE

Table for 'BESTIAME BOVINO' and 'TOTALE AZIENDE CON BESTIAME'. It includes sub-columns for 'Capi' (Bufalini, Ovini e caprini, Suini, Equini) and 'Aziende' (Numero, Superficie). Rows list various land area classes from 'Senza terreno agrario' to 'oltre 2.500'.

DEL COLTIVATORE

E/O COMPARTICIPANTI

Table for 'E/O COMPARTICIPANTI' with columns for 'Senza terreno agrario' and various land area classes. It includes sub-columns for 'Capi' (Bovini, Bufalini, Ovini e caprini, Suini, Equini) and 'Superficie'.

Segue TAV. 9 - Aziende per classe di

Superficie
in ettari
Segue B - PER FORMA

Table with columns: CLASSI DI SUPERFICIE DELLE AZIENDE (Ettari), AZIENDE CON BESTIAME BOVINO (Aziende, Capi: Bovini, Altri), AZIENDE SENZA BESTIAME (Aziende). Rows include area ranges from 0,11 to 2.500 and a TOTAL row.

CONDUZIONE A COLONIA

Table with columns: CLASSI DI SUPERFICIE DELLE AZIENDE (Ettari), AZIENDE CON BESTIAME BOVINO (Aziende, Capi: Bovini, Altri), AZIENDE SENZA BESTIAME (Aziende). Rows include area ranges from 0,11 to 2.500 and a TOTAL row.

ALTRA FORMA

Table with columns: CLASSI DI SUPERFICIE DELLE AZIENDE (Ettari), AZIENDE CON BESTIAME BOVINO (Aziende, Capi: Bovini, Altri), AZIENDE SENZA BESTIAME (Aziende). Rows include area ranges from 0,11 to 2.500 and a TOTAL row.

superficie e dotazione di bestiame

in ettari
DI CONDUZIONE

Table with columns: BESTIAME BOVINO (Capi: Bufalini, Ovini e caprini, Suini, Equini), TOTALE AZIENDE CON BESTIAME (Aziende, Capi: Bovini, Altri), AZIENDE SENZA BESTIAME (Aziende), TOTALE (Aziende, Superficie). Rows include area ranges from 0,11 to 2.500 and a TOTAL row.

PARZIARIA APPODERATA

Table with columns: BESTIAME BOVINO (Capi: Bufalini, Ovini e caprini, Suini, Equini), TOTALE AZIENDE CON BESTIAME (Aziende, Capi: Bovini, Altri), AZIENDE SENZA BESTIAME (Aziende), TOTALE (Aziende, Superficie). Rows include area ranges from 0,11 to 2.500 and a TOTAL row.

DI CONDUZIONE

Table with columns: BESTIAME BOVINO (Capi: Bufalini, Ovini e caprini, Suini, Equini), TOTALE AZIENDE CON BESTIAME (Aziende, Capi: Bovini, Altri), AZIENDE SENZA BESTIAME (Aziende), TOTALE (Aziende, Superficie). Rows include area ranges from 0,11 to 2.500 and a TOTAL row.

Seque Tav. 9 - Aziende per classe di Superficie C - PER ZONA

Table with columns: CLASSI DI SUPERFICIE DELLE AZIENDE Ettari, AZIENDE CON BESTIAME BOVINO (Aziende, Capi: Bovini, Altri), AZIENDE SENZA BESTIAME (Aziende), and T O T A L E (Aziende, Superficie).

Table with columns: CLASSI DI SUPERFICIE DELLE AZIENDE Ettari, AZIENDE CON BESTIAME BOVINO (Aziende, Capi: Bovini, Altri), AZIENDE SENZA BESTIAME (Aziende), and T O T A L E (Aziende, Superficie).

superficie e dotazione di bestiame in ettari ALTIMETRICA

Table with columns: BESTIAME BOVINO (Capi: Bufalini, Ovini e caprini, Suini, Equini), TOTALE AZIENDE CON BESTIAME (Aziende, Capi: Bovini, Altri), AZIENDE SENZA BESTIAME (Numero, Superficie), and T O T A L E (Numero, Superficie).

Table with columns: BESTIAME BOVINO (Capi: Bufalini, Ovini e caprini, Suini, Equini), TOTALE AZIENDE CON BESTIAME (Aziende, Capi: Bovini, Altri), AZIENDE SENZA BESTIAME (Numero, Superficie), and T O T A L E (Numero, Superficie).

TAV. 10 — Aziende per forma di conduzione, classe di superficie e regione agraria

Superficie in ettari

CLASSI DI SUPERFICIE DELLE AZIENDE Ettari	CONDUZIONE DIRETTA DEL COLTIVATORE		CONDUZIONE CON SALARIATI E/O COMPARTECIPANTI		CONDUZIONE A COLONIA PARZIARIA APPODERATA		ALTRA FORMA DI CONDUZIONE		T O T A L E	
	Aziende	Superficie	Aziende	Superficie	Aziende	Superficie	Aziende	Superficie	Aziende	Superficie
REGIONE AGRARIA 1 (C)										
Senza terreno agrario	4	—	—	—	—	—	—	—	4	—
fino a 0,10	102	7,93	—	—	—	—	—	—	102	7,93
0,11 - 0,20	181	30,05	13	2,40	—	—	5	0,85	199	33,30
0,21 - 0,30	176	48,53	15	4,16	—	—	—	—	191	52,69
0,31 - 0,40	99	37,00	7	2,65	—	—	1	0,35	107	40,00
0,41 - 0,50	112	53,39	10	4,82	—	—	5	2,43	127	60,64
0,51 - 0,75	169	108,44	25	16,31	—	—	1	0,67	195	125,42
0,76 - 1,00	138	125,47	15	13,35	—	—	4	4,00	157	142,82
1,01 - 1,50	171	218,67	11	13,87	—	—	—	—	182	232,54
1,51 - 2,00	107	192,96	8	13,69	—	—	—	—	115	206,65
2,01 - 2,50	79	181,64	1	2,50	—	—	1	2,50	81	186,64
2,51 - 3,00	58	163,90	2	6,00	—	—	3	8,40	63	178,30
3,01 - 3,50	44	144,64	1	3,05	—	—	—	—	45	147,69
3,51 - 4,00	44	169,52	1	3,57	—	—	—	—	45	173,09
4,01 - 4,50	38	163,64	1	4,50	—	—	1	4,30	40	172,44
4,51 - 5,00	38	183,63	1	4,80	—	—	—	—	39	188,43
5,01 - 7,50	223	1.393,10	7	43,56	—	—	3	17,15	233	1.453,81
7,51 - 10,00	151	1.328,06	7	61,43	—	—	4	40,00	162	1.429,49
10,01 - 12,50	137	1.545,94	2	22,11	—	—	2	22,85	141	1.590,90
12,51 - 15,00	93	1.292,61	3	41,00	—	—	—	—	96	1.333,61
15,01 - 20,00	131	2.329,97	4	72,30	—	—	4	69,20	139	2.471,47
20,01 - 25,00	82	1.827,64	—	—	—	—	3	69,25	85	1.896,89
25,01 - 30,00	78	2.164,42	3	82,12	—	—	2	57,00	83	2.303,54
30,01 - 40,00	112	3.897,87	3	100,00	—	—	1	38,00	116	4.035,87
40,01 - 50,00	53	2.427,52	3	125,24	—	—	1	44,00	57	2.596,76
50,01 - 75,00	74	4.504,05	4	232,10	—	—	2	120,75	80	4.856,90
75,01 - 100,00	35	3.101,68	3	274,67	—	—	1	82,00	39	3.458,35
100,01 - 150,00	18	2.224,55	1	124,00	—	—	1	129,05	20	2.477,60
150,01 - 200,00	10	1.626,41	1	175,00	—	—	—	—	11	1.801,41
200,01 - 250,00	2	410,95	4	936,93	—	—	—	—	6	1.347,88
250,01 - 500,00	2	551,45	1	264,00	—	—	—	—	3	815,45
500,01 - 1.000,00	—	—	3	1.975,32	—	—	—	—	3	1.975,32
1.000,01 - 2.500,00	—	—	1	1.825,94	—	—	—	—	1	1.825,94
oltre 2.500	—	—	—	—	—	—	—	—	—	—
TOTALE	2.761	32.455,63	161	6.451,39	—	—	45	712,75	2.967	39.619,77

REGIONE AGRARIA 2 (C)

Senza terreno agrario	2	—	—	—	—	—	—	—	2	—
fino a 0,10	13	1,17	1	0,08	—	—	—	—	14	1,25
0,11 - 0,20	44	8,35	8	1,60	—	—	—	—	52	9,95
0,21 - 0,30	47	12,87	1	0,28	—	—	1	0,25	49	13,40
0,31 - 0,40	61	24,03	7	2,80	—	—	1	0,36	69	27,19
0,41 - 0,50	69	33,76	—	—	—	—	—	—	69	33,76
0,51 - 0,75	125	80,79	12	7,59	—	—	4	2,63	141	91,01
0,76 - 1,00	138	123,76	12	10,49	—	—	2	1,87	152	136,12
1,01 - 1,50	259	339,34	19	24,45	—	—	3	4,40	281	368,19
1,51 - 2,00	160	283,94	8	13,77	—	—	—	—	168	297,71
2,01 - 2,50	123	282,01	2	4,40	—	—	—	—	125	286,41
2,51 - 3,00	87	242,20	4	11,55	—	—	—	—	91	253,75
3,01 - 3,50	63	205,08	2	6,70	—	—	1	3,50	66	215,28
3,51 - 4,00	71	272,02	1	3,70	—	—	—	—	72	275,72
4,01 - 4,50	61	261,07	3	13,16	—	—	—	—	64	274,23
4,51 - 5,00	50	240,25	1	5,00	—	—	—	—	51	245,25
5,01 - 7,50	221	1.396,89	5	31,17	—	—	—	—	226	1.428,06
7,51 - 10,00	163	1.425,84	3	26,79	—	—	2	17,00	168	1.469,63
10,01 - 12,50	142	1.590,17	1	10,65	—	—	2	21,12	145	1.621,94
12,51 - 15,00	100	1.380,08	—	—	—	—	—	—	100	1.380,08
15,01 - 20,00	129	2.248,66	2	36,30	—	—	—	—	131	2.284,96
20,01 - 25,00	75	1.684,32	2	44,50	—	—	1	22,25	78	1.751,07
25,01 - 30,00	53	1.443,42	1	26,12	—	—	1	28,50	55	1.498,04
30,01 - 40,00	59	2.058,92	2	67,00	—	—	3	107,80	64	2.233,72
40,01 - 50,00	36	1.640,86	2	83,74	—	—	2	94,12	40	1.818,72
50,01 - 75,00	39	2.489,80	—	—	—	—	3	171,40	42	2.661,20
75,01 - 100,00	17	1.468,11	2	164,00	—	—	—	—	19	1.632,11
100,01 - 150,00	15	1.858,83	6	771,87	—	—	2	225,15	23	2.855,85
150,01 - 200,00	4	637,75	1	151,20	—	—	—	—	5	788,95
200,01 - 250,00	1	250,00	—	—	—	—	—	—	1	250,00
250,01 - 500,00	2	581,25	1	310,00	—	—	—	—	3	891,25
500,01 - 1.000,00	—	—	2	1.405,19	—	—	—	—	2	1.405,19
1.000,01 - 2.500,00	—	—	2	2.470,62	—	—	—	—	2	2.470,62
oltre 2.500	—	—	—	—	—	—	—	—	—	—
TOTALE	2.429	24.565,54	113	5.704,72	—	—	28	700,35	2.570	30.970,61

Segue Tav. 10 — Aziende per forma di conduzione, classe di superficie e regione agraria

Superficie in ettari

CLASSI DI SUPERFICIE DELLE AZIENDE Ettari	CONDUZIONE DIRETTA DEL COLTIVATORE		CONDUZIONE CON SALARIATI E/O COMPARTECIPANTI		CONDUZIONE A COLONIA PARZIARIA APPODERATA		ALTRA FORMA DI CONDUZIONE		T O T A L E	
	Aziende	Superficie	Aziende	Superficie	Aziende	Superficie	Aziende	Superficie	Aziende	Superficie
REGIONE AGRARIA 3 (C)										
Senza terreno agrario	49	—	1	—	—	—	—	—	50	—
fino a 0,10	67	5,55	—	—	—	—	—	—	67	5,55
0,11 - 0,20	117	22,16	14	2,45	—	—	—	—	131	24,61
0,21 - 0,30	90	25,28	7	1,97	—	—	—	—	97	27,25
0,31 - 0,40	135	52,83	8	3,02	—	—	—	—	143	55,85
0,41 - 0,50	82	39,81	6	2,88	—	—	1	0,50	89	43,19
0,51 - 0,75	201	128,39	10	6,15	—	—	—	—	211	134,54
0,76 - 1,00	342	304,99	14	12,75	—	—	1	1,00	357	318,74
1,01 - 1,50	471	605,79	11	14,57	—	—	—	—	482	620,36
1,51 - 2,00	457	819,59	14	24,84	—	—	—	—	471	844,43
2,01 - 2,50	289	664,06	8	18,45	—	—	1	2,14	298	684,65
2,51 - 3,00	260	727,55	14	39,23	—	—	—	—	274	766,78
3,01 - 3,50	179	590,29	11	35,80	—	—	—	—	190	626,09
3,51 - 4,00	146	554,99	12	45,27	—	—	—	—	158	600,26
4,01 - 4,50	126	538,68	7	30,80	—	—	—	—	133	569,48
4,51 - 5,00	143	690,42	8	38,38	—	—	—	—	151	728,80
5,01 - 7,50	392	2.434,30	17	106,53	—	—	2	12,20	411	2.553,03
7,51 - 10,00	316	2.781,93	20	179,68	—	—	—	—	336	2.961,61
10,01 - 12,50	182	2.046,10	13	146,21	1	12,00	—	—	196	2.204,31
12,51 - 15,00	166	2.300,63	17	235,11	—	—	—	—	183	2.535,74
15,01 - 20,00	209	3.626,16	26	449,46	—	—	—	—	235	4.075,62
20,01 - 25,00	103	2.308,90	12	267,71	—	—	—	—	115	2.576,61
25,01 - 30,00	72	1.964,08	5	134,92	—	—	—	—	77	2.099,00
30,01 - 40,00	59	2.052,91	10	351,30	—	—	—	—	69	2.404,21
40,01 - 50,00	40	1.798,36	4	186,85	—	—	—	—	44	1.985,21
50,01 - 75,00	23	1.368,70	10	643,15	—	—	—	—	33	2.011,85
75,01 - 100,00	17	1.407,56	3	275,10	—	—	—	—	20	1.682,66
100,01 - 150,00	11	1.270,46	13	1.651,73	—	—	—	—	24	2.922,19
150,01 - 200,00	—	—	4	720,40	—	—	—	—	4	720,40
200,01 - 250,00	1	201,50	4	961,21	—	—	—	—	5	1.162,71
250,01 - 500,00	1	295,00	7	2.241,34	—	—	—	—	8	2.536,34
500,01 - 1.000,00	—	—	3	1.848,38	—	—	—	—	3	1.848,38
1.000,01 - 2.500,00	—	—	1	1.066,99	—	—	—	—	1	1.066,99
oltre 2.500	—	—	2	6.106,08	—	—	—	—	2	6.106,08
TOTALE	4.746	31.626,97	316	17.848,71	1	12,00	5	15,84	5.068	49.503,52

REGIONE AGRARIA 4 (C)

Senza terreno agrario	86	—	—	—	—	—	2	—	88	—
fino a 0,10	21	1,77	1	0,10	—	—	—	—	22	1,87
0,11 - 0,20	68	12,43	4	0,80	—	—	—	—	72	13,23
0,21 - 0,30	43	12,27	2	0,60	—	—	—	—	45	12,87
0,31 - 0,40	96	37,29	8	3,13	—	—	1	0,40	105	40,82
0,41 - 0,50	45	21,73	2	0,96	—	—	—	—	47	22,69
0,51 - 0,75	110	68,09	6	3,68	—	—	2	1,30	118	73,07
0,76 - 1,00	232	208,46	14	13,25	—	—	1	1,00	247	222,71
1,01 - 1,50	253	326,59	14	17,76	—	—	1	1,01	268	345,36
1,51 - 2,00	282	510,62	16	29,27	—	—	4	7,50	302	547,39
2,01 - 2,50	178	411,38	12	27,32	—	—	5	11,28	195	449,98
2,51 - 3,00	179	501,67	22	61,95	—	—	2	5,65	203	569,27
3,01 - 3,50	94	308,15	5	16,41	1	3,20	4	12,73	104	340,49
3,51 - 4,00	96	364,59	8	30,48	—	—	4	15,30	108	410,37
4,01 - 4,50	91	390,74	6	26,61	—	—	4	17,20	101	434,55
4,51 - 5,00	96	461,18	11	53,03	1	4,80	1	5,00	109	524,01
5,01 - 7,50	294	1.815,12	39	236,72	—	—	5	32,40	338	2.084,24
7,51 - 10,00	206	1.805,99	23	193,66	—	—	10	88,63	239	2.088,28
10,01 - 12,50	142	1.600,04	14	154,77	1	12,50	2	21,30	159	1.788,61
12,51 - 15,00	114	1.576,84	16	220,15	—	—	—	—	130	1.796,99
15,01 - 20,00	147	2.591,42	20	354,52	—	—	5	87,51	172	3.033,45
20,01 - 25,00	86	1.932,81	13	301,73	—	—	2	43,60	101	2.278,14
25,01 - 30,00	69	1.903,03	10	280,50	—	—	5	137,34	84	2.320,87
30,01 - 40,00	65	2.337,79	18	636,51	1	32,00	2	71,40	86	3.077,70
40,01 - 50,00	35	1.558,59	11	498,90	—	—	—	—	46	2.057,49
50,01 - 75,00	32	1.989,56	15	940,13	—	—	1	63,30	48	2.992,99
75,01 - 100,00	15	1.288,40	11	952,40	—	—	—	—	26	2.240,80
100,01 - 150,00	5	593,10	9	1.114,06	1	122,00	—	—	15	1.829,16
150,01 - 200,00	1	155,60	4	697,20	—	—	—	—	5	852,80
200,01 - 250,00	—	—	2	437,50	—	—	—	—	2	437,50
250,01 - 500,00	2	715,60	5	1.796,70	—	—	—	—	7	2.512,30
500,01 - 1.000,00	—	—	2	1.586,00	—	—	—	—	2	1.586,00
1.000,01 - 2.500,00	—	—	1	2.001,00	—	—	—	—	1	2.001,00
oltre 2.500	—	—	—	—	—	—	—	—	—	—
TOTALE	3.183	25.500,85	344	12.687,80	5	174,50	63	623,85	3.595	38.987,00

Segue Tav. 10 — Aziende per forma di conduzione, classe di superficie e regione agraria

Superficie in ettari

CLASSI DI SUPERFICIE DELLE AZIENDE Ettari	CONDUZIONE DIRETTA DEL COLTIVATORE		CONDUZIONE CON SALARIATI E/O COMPARTICIPANTI		CONDUZIONE A COLONIA PARZIARIA APPODERATA		ALTRA FORMA DI CONDUZIONE		T O T A L E	
	Aziende	Superficie	Aziende	Superficie	Aziende	Superficie	Aziende	Superficie	Aziende	Superficie
REGIONE AGRARIA 5 (C)										
Senza terreno agrario	77	—	6	—	—	—	—	—	83	—
fino a 0,10	91	7,01	3	0,29	—	—	—	—	94	7,30
0,11 - 0,20 . . .	152	27,75	7	1,22	—	—	—	—	159	28,97
0,21 - 0,30 . . .	110	30,59	2	0,54	—	—	—	—	112	31,13
0,31 - 0,40 . . .	142	54,90	4	1,52	—	—	1	0,36	147	56,78
0,41 - 0,50 . . .	114	54,49	3	1,36	—	—	—	—	117	55,85
0,51 - 0,75 . . .	201	127,66	6	3,59	—	—	—	—	207	131,25
0,76 - 1,00 . . .	239	216,92	6	5,20	—	—	1	0,80	246	222,92
1,01 - 1,50 . . .	257	329,47	1	1,45	—	—	1	1,38	259	332,30
1,51 - 2,00 . . .	213	381,09	3	5,50	—	—	—	—	216	386,59
2,01 - 2,50 . . .	151	343,88	1	2,14	—	—	1	2,25	153	348,27
2,51 - 3,00 . . .	139	388,53	1	2,80	—	—	—	—	140	391,33
3,01 - 3,50 . . .	86	282,92	1	3,20	—	—	—	—	87	286,12
3,51 - 4,00 . . .	101	383,74	—	—	—	—	—	—	101	383,74
4,01 - 4,50 . . .	78	334,11	—	—	—	—	—	—	78	334,11
4,51 - 5,00 . . .	69	332,40	1	4,90	—	—	—	—	70	337,30
5,01 - 7,50 . . .	205	1.276,98	4	26,74	—	—	—	—	209	1.303,72
7,51 - 10,00 . . .	114	995,06	4	34,35	—	—	1	7,70	119	1.037,11
10,01 - 12,50 . . .	91	1.018,41	1	10,23	—	—	—	—	92	1.028,64
12,51 - 15,00 . . .	57	781,92	2	26,09	—	—	—	—	59	808,01
15,01 - 20,00 . . .	77	1.346,17	4	69,92	—	—	1	15,20	82	1.431,29
20,01 - 25,00 . . .	51	1.143,75	2	45,40	—	—	—	—	53	1.189,15
25,01 - 30,00 . . .	47	1.283,40	3	84,26	—	—	1	26,90	51	1.394,56
30,01 - 40,00 . . .	34	1.206,84	1	39,80	—	—	—	—	35	1.246,64
40,01 - 50,00 . . .	28	1.260,44	3	137,00	—	—	2	87,00	33	1.484,44
50,01 - 75,00 . . .	37	2.280,59	5	305,70	—	—	—	—	42	2.586,29
75,01 - 100,00 . . .	20	1.786,27	3	256,74	—	—	1	98,20	24	2.141,21
100,01 - 150,00 . . .	17	2.075,91	5	616,25	—	—	—	—	22	2.692,16
150,01 - 200,00 . . .	14	2.501,45	2	350,30	—	—	2	354,90	18	3.206,65
200,01 - 250,00 . . .	4	934,29	5	1.094,60	—	—	—	—	9	2.028,89
250,01 - 500,00 . . .	2	557,50	4	1.302,51	—	—	—	—	6	1.860,01
500,01 - 1.000,00 . . .	—	—	3	2.083,14	—	—	1	870,00	4	2.953,14
1.000,01 - 2.500,00 . . .	—	—	2	3.336,16	—	—	—	—	2	3.336,16
oltre 2.500	—	—	1	7.280,00	—	—	—	—	1	7.280,00
TOTALE	3.018	23.744,44	99	17.132,90	—	—	13	1.464,69	3.130	42.342,03

REGIONE AGRARIA 6 (C)

Senza terreno agrario	91	—	—	—	—	—	22	—	113	—
fino a 0,10	39	0,86	—	—	—	—	—	—	9	0,86
0,11 - 0,20	7	6,92	1	0,20	—	—	1	0,20	39	7,32
0,21 - 0,30	51	13,84	7	2,00	—	—	—	—	58	15,84
0,31 - 0,40	77	30,18	3	1,19	—	—	3	1,20	83	32,57
0,41 - 0,50	67	32,44	4	2,00	—	—	—	—	71	34,44
0,51 - 0,75	107	67,60	5	3,23	—	—	7	4,35	119	75,18
0,76 - 1,00	211	190,21	15	13,62	—	—	3	2,80	229	206,63
1,01 - 1,50	234	301,19	15	19,80	—	—	6	8,10	255	329,09
1,51 - 2,00	180	325,79	10	17,50	—	—	9	15,75	199	359,04
2,01 - 2,50	153	351,63	9	19,37	—	—	3	6,45	165	377,45
2,51 - 3,00	119	335,87	8	22,48	—	—	3	8,80	130	367,15
3,01 - 3,50	98	322,58	5	16,55	—	—	3	9,75	106	348,88
3,51 - 4,00	102	388,91	3	11,44	—	—	3	11,80	108	412,15
4,01 - 4,50	79	338,79	7	29,56	—	—	2	8,40	88	376,75
4,51 - 5,00	79	380,10	5	25,00	—	—	—	—	84	405,10
5,01 - 7,50	292	1.812,66	11	66,11	1	6,50	11	72,03	315	1.957,30
7,51 - 10,00	186	1.631,81	17	150,75	—	—	3	26,20	206	1.808,76
10,01 - 12,50	110	1.240,25	8	90,47	—	—	4	46,56	122	1.377,28
12,51 - 15,00	86	1.197,75	7	95,18	—	—	1	13,00	94	1.305,93
15,01 - 20,00	104	1.816,53	4	73,70	—	—	5	82,35	113	1.972,58
20,01 - 25,00	51	1.155,72	1	23,56	—	—	—	—	52	1.179,28
25,01 - 30,00	42	1.174,08	5	137,19	—	—	5	140,10	52	1.451,43
30,01 - 40,00	56	1.926,94	10	370,47	—	—	1	34,00	67	2.331,41
40,01 - 50,00	23	1.047,64	3	129,83	—	—	1	44,10	27	1.221,57
50,01 - 75,00	32	1.931,17	6	374,44	—	—	—	—	38	2.305,61
75,01 - 100,00	18	1.559,12	3	260,07	—	—	1	79,20	22	1.898,39
100,01 - 150,00	21	2.525,50	6	719,25	—	—	—	—	27	3.244,75
150,01 - 200,00	3	535,40	—	—	—	—	—	—	3	535,40
200,01 - 250,00	4	847,30	2	446,70	—	—	—	—	6	1.294,00
250,01 - 500,00	9	3.442,16	2	652,60	—	—	—	—	11	4.094,76
500,01 - 1.000,00	—	—	3	2.364,74	—	—	—	—	3	2.364,74
1.000,01 - 2.500,00	—	—	8	12.440,53	—	—	—	—	8	12.440,53
oltre 2.500	—	—	3	8.872,02	—	—	—	—	3	8.872,02
TOTALE	2.731	26.930,94	196	27.451,55	1	6,50	97	615,20	3.025	55.004,19

Seque Tav. 10 — Aziende per forma di conduzione, classe di superficie e regione agraria

Superficie in ettari

CLASSI DI SUPERFICIE DELLE AZIENDE Ettari	CONDUZIONE DIRETTA DEL COLTIVATORE		CONDUZIONE CON SALARIATI E/O COMPARTICIPANTI		CONDUZIONE A COLONIA PARZIARIA APPODERATA		ALTRA FORMA DI CONDUZIONE		T O T A L E	
	Aziende	Superficie	Aziende	Superficie	Aziende	Superficie	Aziende	Superficie	Aziende	Superficie
REGIONE AGRARIA 7 (C)										
Senza terreno agrario	4	—	1	—	—	—	—	—	5	—
fino a 0,10	6	0,60	1	0,04	—	—	—	—	7	0,64
0,11 - 0,20 . . .	20	3,89	1	0,16	—	—	1	0,20	22	4,25
0,21 - 0,30 . . .	14	3,98	1	0,30	—	—	1	0,28	16	4,56
0,31 - 0,40 . . .	29	11,38	—	—	—	—	—	—	29	11,38
0,41 - 0,50 . . .	19	9,13	1	0,50	—	—	—	—	20	9,63
0,51 - 0,75 . . .	44	27,59	3	1,85	—	—	—	—	47	29,44
0,76 - 1,00 . . .	91	82,40	4	3,25	—	—	1	0,80	96	86,45
1,01 - 1,50 . . .	118	155,78	3	4,05	—	—	—	—	121	159,83
1,51 - 2,00 . . .	80	150,16	8	14,40	—	—	—	—	88	164,56
2,01 - 2,50 . . .	70	161,76	—	—	—	—	—	—	70	161,76
2,51 - 3,00 . . .	80	228,71	4	11,51	—	—	—	—	84	240,22
3,01 - 3,50 . . .	44	145,58	3	9,66	—	—	—	—	47	155,24
3,51 - 4,00 . . .	63	245,59	1	4,00	—	—	—	—	64	249,59
4,01 - 4,50 . . .	29	125,48	2	8,50	—	—	—	—	31	133,98
4,51 - 5,00 . . .	33	161,78	6	28,80	—	—	—	—	39	190,58
5,01 - 7,50 . . .	111	700,01	3	17,38	—	—	—	—	114	717,39
7,51 - 10,00 . .	110	972,10	3	26,60	—	—	1	9,00	114	1.007,70
10,01 - 12,50 . .	71	800,96	2	23,33	—	—	—	—	73	824,29
12,51 - 15,00 . .	61	850,52	2	28,95	—	—	—	—	63	879,47
15,01 - 20,00 . .	85	1.485,27	7	122,00	—	—	2	35,00	94	1.642,27
20,01 - 25,00 . .	47	1.056,43	3	70,00	—	—	1	20,24	51	1.146,67
25,01 - 30,00 . .	35	986,35	3	84,17	—	—	—	—	38	1.070,52
30,01 - 40,00 . .	55	1.936,55	4	134,41	—	—	2	80,00	61	2.150,96
40,01 - 50,00 . .	26	1.164,39	5	238,16	—	—	—	—	31	1.402,55
50,01 - 75,00 . .	36	2.264,30	7	450,90	—	—	—	—	43	2.715,20
75,01 - 100,00 . .	27	2.344,88	1	95,00	—	—	—	—	28	2.439,88
100,01 - 150,00 . .	17	2.207,38	5	557,70	1	101,00	—	—	23	2.866,08
150,01 - 200,00 . .	9	1.600,45	3	520,00	—	—	—	—	12	2.120,45
200,01 - 250,00 . .	4	867,12	5	1.147,00	—	—	—	—	9	2.014,12
250,01 - 500,00 . .	6	1.872,00	4	1.298,80	—	—	—	—	10	3.170,80
500,01 - 1.000,00 . .	—	—	6	3.981,66	—	—	—	—	6	3.981,66
1.000,01 - 2.500,00 . .	—	—	2	3.275,00	—	—	—	—	2	3.275,00
oltre 2.500	—	—	1	4.800,00	—	—	—	—	1	4.800,00
TOTALE	1.444	22.622,52	105	16.958,08	1	101,00	9	145,52	1.559	39.827,12

REGIONE AGRARIA 8 (U)

Senza terreno agrario	50	—	—	—	—	—	—	—	50	—
fino a 0,10	72	5,77	—	—	—	—	—	—	72	5,77
0,11 - 0,20 . . .	69	12,14	1	0,20	—	—	1	0,14	71	12,48
0,21 - 0,30 . . .	48	13,30	—	—	—	—	—	—	48	13,30
0,31 - 0,40 . . .	53	20,35	1	0,40	—	—	1	0,40	55	21,15
0,41 - 0,50 . . .	30	14,64	—	—	—	—	—	—	30	14,64
0,51 - 0,75 . . .	65	40,38	2	1,20	—	—	3	1,78	70	43,36
0,76 - 1,00 . . .	70	64,20	—	—	—	—	6	5,63	76	69,83
1,01 - 1,50 . . .	69	89,03	—	—	—	—	4	5,46	73	94,49
1,51 - 2,00 . . .	49	91,61	1	2,00	—	—	8	14,33	58	107,94
2,01 - 2,50 . . .	30	69,31	—	—	—	—	2	4,90	32	74,21
2,51 - 3,00 . . .	36	102,29	1	2,86	—	—	1	3,00	38	108,15
3,01 - 3,50 . . .	19	62,34	—	—	—	—	1	3,01	20	65,35
3,51 - 4,00 . . .	23	88,18	1	4,00	—	—	3	11,65	27	103,83
4,01 - 4,50 . . .	11	46,74	—	—	—	—	—	—	11	46,74
4,51 - 5,00 . . .	22	107,24	—	—	—	—	2	9,87	24	117,11
5,01 - 7,50 . . .	48	294,40	4	24,46	—	—	2	13,49	54	332,35
7,51 - 10,00 . . .	38	344,66	3	26,26	—	—	3	24,79	44	395,71
10,01 - 12,50 . . .	34	384,62	1	11,04	1	12,00	3	35,42	39	443,08
12,51 - 15,00 . . .	24	336,56	3	42,78	—	—	1	13,00	28	392,34
15,01 - 20,00 . . .	36	644,41	4	66,72	—	—	—	—	40	711,13
20,01 - 25,00 . . .	22	506,06	—	—	—	—	1	23,00	23	529,06
25,01 - 30,00 . . .	27	776,98	1	28,31	—	—	—	—	28	805,29
30,01 - 40,00 . . .	40	1.455,03	4	143,91	—	—	—	—	44	1.598,94
40,01 - 50,00 . . .	29	1.295,84	4	180,19	—	—	1	48,82	34	1.524,85
50,01 - 75,00 . . .	62	3.932,30	2	120,22	—	—	3	189,68	67	4.242,20
75,01 - 100,00 . . .	45	3.996,41	4	336,00	—	—	1	94,00	50	4.426,41
100,01 - 150,00 . . .	49	5.936,82	3	368,35	1	102,00	2	235,00	55	6.642,17
150,01 - 200,00 . . .	19	3.479,95	4	701,61	—	—	—	—	23	4.181,56
200,01 - 250,00 . . .	19	4.274,09	3	683,59	—	—	—	—	22	4.957,68
250,01 - 500,00 . . .	23	7.278,24	1	255,00	—	—	1	398,00	25	7.931,24
500,01 - 1.000,00 . . .	—	—	3	2.402,94	—	—	—	—	3	2.402,94
1.000,01 - 2.500,00 . . .	—	—	2	4.616,35	—	—	—	—	2	4.616,35
oltre 2.500	—	—	3	9.235,40	—	—	—	—	3	9.235,40
TOTALE	1.231	35.763,89	56	19.253,79	2	114,00	50	1.135,37	1.339	56.267,05

