

ISTITUTO CENTRALE DI STATISTICA
2° CENSIMENTO GENERALE DELL'AGRICOLTURA

25 OTTOBRE 1970

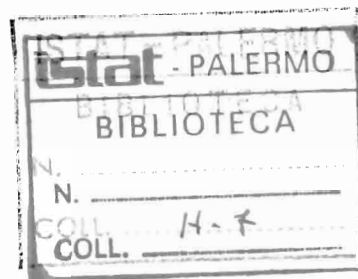

VOLUME II

DATI SULLE CARATTERISTICHE STRUTTURALI
DELLE AZIENDE

ISTITUTO CENTRALE DI STATISTICA
Ufficio Regionale per la Sicilia
Via Libertà, 37/1 - Tel. 20.10.72
PALERMO

FASCICOLO 8

PROVINCIA DI VARESE

DATI PROVINCIALI E COMUNALI



ROMA - 1972

INDICE

CARTA PLANIMETRICA

AVVERTENZE	Pag.	V
----------------------	------	---

TAVOLE INTRODUTTIVE

TAVOLA 1 - Aziende per forma di conduzione e classe di superficie totale . . .	Pag.	3
TAVOLA 2 - Aziende per forma di conduzione e titolo di possesso dei terreni . . .	»	3
A - Superficie totale	»	3
B - Superficie agricola utilizzata (SAU)	»	3
TAVOLA 3 - Ripartizione della superficie aziendale secondo l'utilizzazione dei terreni, per classe di superficie totale	»	4
TAVOLA 4 - Aziende con bovini, per forma di conduzione e numero di capi . . .	»	4
TAVOLA 5 - Giornate di lavoro prestate dalle varie categorie di manodopera agricola, per forma di conduzione delle aziende	»	4

TAVOLE ANALITICHE

Dati provinciali

TAVOLA 6 - Aziende per forma di conduzione, classe di superficie totale e titolo di possesso della superficie totale	Pag.	6
A - Totale	»	6
B - Montagna	»	8
C - Collina	»	10
D - Pianura	»	12
TAVOLA 7 - Aziende per forma di conduzione, classe di superficie totale e titolo di possesso della superficie agricola utilizzata (SAU).	»	14
A - Totale	»	14
B - Montagna	»	16
C - Collina	»	18
D - Pianura	»	20
TAVOLA 8 - Aziende per frammentazione in corpi di terreno	»	22
TAVOLA 9 - Ripartizione della superficie aziendale secondo l'utilizzazione dei terreni	»	23
TAVOLA 10 - Aziende con seminativi, per principali coltivazioni	»	24

TAVOLA 11 - Aziende con coltivazioni legnose agrarie, per principali coltivazioni	Pag.	25
TAVOLA 12 - Aziende con bovini, per numero di capi.	»	26
TAVOLA 13 - Giornate di lavoro prestate dalle varie categorie di manodopera agricola	»	28
TAVOLA 14 - Aziende secondo la classe di età del conduttore	»	29
TAVOLA 15 - Aziende a conduzione diretta del coltivatore che impiegano anche giornate lavorative di manodopera salariata	»	30
TAVOLA 16 - Aziende che utilizzano alcuni principali mezzi meccanici di uso agricolo	»	31

Dati comunali

TAVOLA 17 - Aziende e relativa superficie totale, per forma di conduzione e comune	Pag.	34
TAVOLA 18 - Aziende per classe di superficie totale e comune	»	38
TAVOLA 19 - Ripartizione della superficie aziendale secondo l'utilizzazione dei terreni, per comune	»	46
TAVOLA 20 - Aziende con seminativi, per principali coltivazioni e comune. . . .	»	50
TAVOLA 21 - Aziende con coltivazioni legnose agrarie, per principali coltivazioni e comune.	»	54
TAVOLA 22 - Aziende con bovini, per comune	»	58
TAVOLA 23 - Aziende secondo l'attività lavorativa aziendale ed extraaziendale del conduttore, per comune	»	60

PROVINCIA DI VARESE

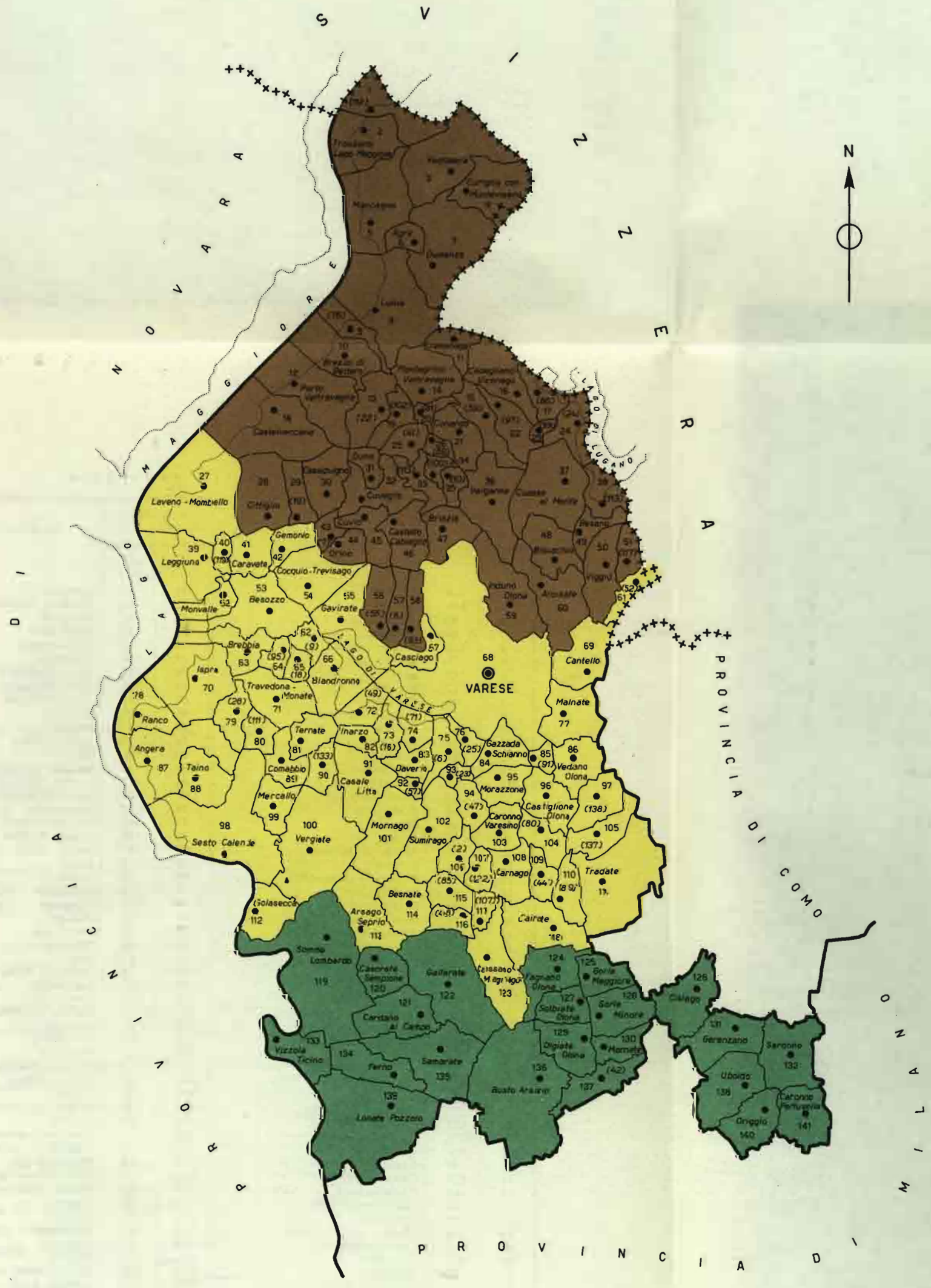

ZONE ALTIMETRICHE

- Montagna
- Collina
- Pianura

SEGNI CONVENZIONALI

- ++++ Confine di stato
- » » provincia
- » » comune



AVVERTENZE

Il 2° Censimento Generale dell'Agricoltura è stato effettuato con riferimento alla data del 25 ottobre 1970, in virtù della Legge 31 gennaio 1969, n. 14, e del relativo Regolamento di esecuzione (D. P. R. 9 dicembre 1970, n. 1392).

Nelle avvertenze che seguono sono illustrati i caratteri ai quali si riferiscono i dati riportati nel presente fascicolo, allo scopo di assicurare una esatta interpretazione dei dati stessi. Per una conoscenza più completa delle modalità tecniche seguite per l'esecuzione del censimento, vedasi il fascicolo dell'Istituto Centrale di Statistica « 2° Censimento Generale dell'Agricoltura e rilevazione dei dati per l'istituzione del Catasto Viticolo, 25 ottobre 1970, Disposizioni ed istruzioni per gli Organi periferici », Roma, 1970.

1. - **Riferimento dei dati** — I dati contenuti nel presente fascicolo fanno riferimento alla data del 25 ottobre 1970, ad eccezione di quelli concernenti l'utilizzazione dei terreni, le coltivazioni praticate, il lavoro, l'utilizzazione delle trattrici e degli altri mezzi meccanici, i quali si riferiscono, invece, all'annata agraria 1° novembre 1969 - 31 ottobre 1970.

2. - **Circoscrizioni territoriali** — Per alcune tavole l'elaborazione dei dati è stata effettuata, nell'ambito della provincia, secondo le zone altimetriche definite nel fascicolo dell'Istituto Centrale di Statistica « Circoscrizioni statistiche », Metodi e Norme, Serie C, n. 1, nel quale sono anche indicati i Comuni di appartenenza delle zone altimetriche stesse. I Comuni compresi in ciascuna zona altimetrica possono individuarsi dalla carta planimetrica riportata nel presente fascicolo.

3. - **Campo di rilevazione e definizione di azienda** — Hanno formato oggetto di rilevazione tutte le aziende agricole, forestali e zootecniche, di qualsiasi ampiezza e da chiunque condotte.

Quale unità di rilevazione è stata assunta l'azienda agricola, forestale o zootecnica, così definita ai fini del censimento:

« Per azienda agricola, forestale o zootecnica si intende l'unità tecnico-economica costituita da terreni, anche in appezzamenti non contigui, ed eventualmente da impianti ed attrezzature varie, in cui si attua la produzione agraria, forestale o zootecnica ad opera di un conduttore, e cioè persona fisica, società od ente, che ne sopporta il rischio sia da solo (conduttore coltivatore o conduttore con salariati e/o compartecipanti), sia in associazione ad un mezzadro o colono parziario ».

Hanno costituito unità di rilevazione anche le aziende prive di terreno agrario, intendendosi per tali:

a) le aziende zootecniche nelle quali si attua l'allevamento del bestiame senza utilizzazione di terreno agrario (ad esempio: allevamenti di suini annessi a caseifici industriali, allevamenti intensivi di pollame, allevamenti specializzati di api o bachi da seta); b) le aziende zootecniche che praticano l'allevamento di bestiame utilizzando terreni pascolativi appartenenti a Comuni, ad altri Enti pubblici o a privati, senza che i terreni possano configurarsi come elementi costitutivi di dette aziende.

Non hanno, invece, formato oggetto di rilevazione:

a) le aziende completamente abbandonate dal punto di vista colturale, per emigrazione del conduttore o per altre cause, anche se i terreni hanno dato luogo ancora ad una produzione spontanea;

b) i terreni incolti o coltivati saltuariamente, destinati ad aree fabbricabili;

c) i parchi ed i giardini ornamentali a chiunque appartenenti, salvo il caso in cui gli stessi fossero situati entro il perimetro dei terreni che costituiscono l'azienda agricola;

d) i piccoli orti a carattere familiare, generalmente annessi alle abitazioni e la cui produzione è stata destinata normalmente al consumo familiare, salvo il caso in cui la persona che ne disponeva fosse anche conduttore di azienda agricola, nel qual caso l'orto è stato considerato come parte integrante dell'azienda stessa;

e) *i piccoli allevamenti a carattere familiare*, costituiti da uno o due capi di bestiame suino, ovino, caprino o da pochi animali da cortile (polli, tacchini, oche, conigli, ecc.) utilizzati normalmente per il consumo familiare, salvo il caso in cui la persona che ne disponeva fosse anche conduttore di azienda agricola, nel qual caso tali allevamenti sono stati considerati come parte integrante dell'azienda stessa.

4. - **Forma di conduzione** (Rapporti tra impresa e lavoro) — Per forma di conduzione di un'azienda si intende il rapporto tra l'imprenditore (conduttore) e le forze di lavoro dell'azienda stessa. Ai fini del censimento sono stati considerati i seguenti quattro tipi di forme di conduzione:

— *Conduzione diretta del coltivatore* quando il conduttore presta esso stesso lavoro manuale nell'azienda da solo o con l'aiuto di familiari, indipendentemente dall'entità del lavoro fornito da eventuale manodopera salariata, la quale può anche risultare prevalente rispetto a quella prestata dal conduttore e dai suoi familiari;

— *Conduzione con salariati e/o compartecipanti (in economia)* quando il conduttore impiega per i lavori manuali dell'azienda manodopera fornita da salariati, braccianti (ed altre figure assimilate di lavoratori) e/o compartecipanti, mentre la sua opera è rivolta, in generale, alla direzione dell'azienda nei riguardi dei vari aspetti tecnico-organizzativi. Tale forma di conduzione viene correntemente designata anche come conduzione in economia;

— *Conduzione a colonia parziaria appoderata (mezzadria)* quando una persona fisica o giuridica (concedente) affida un podere ad un capo famiglia il quale si impegna ad eseguire, con l'aiuto dei familiari (famiglia colonica), tutti i lavori che il podere richiede, sostenendo parte delle spese necessarie alla conduzione e dividendone i frutti con il concedente in determinate proporzioni;

— *Altra forma di conduzione* che comprende tutti gli altri tipi di rapporti di conduzione non classificabili tra quelli sopra indicati e, in particolare, i rapporti di conduzione a colonia parziaria non appoderata o impropria. In particolare in detta forma di conduzione il concedente non conferisce un podere, ma soltanto uno o più appezzamenti di terreno. Inoltre, il rapporto associativo non si estende ai familiari del colono, sebbene questi, di norma, si avvalga dei familiari per i lavori richiesti dal fondo.

5. - **Titolo di possesso dei terreni** (Rapporti tra impresa e capitale fondiario) — Il titolo di possesso dei terreni fa riferimento ai rapporti che intercorrono tra il conduttore ed il capitale fondiario, vale a dire ai titoli in base ai quali il conduttore dispone dei terreni; nel caso di colonia parziaria (appoderata o non) il titolo di possesso dei terreni è riferito al concedente.

I titoli di possesso presi in considerazione sono:

— *proprietà* (compresi: usufrutto; enfiteusi; assegnazione dei terreni da parte di Enti di riforma e di sviluppo, consorzi e simili; beneficio parrocchiale e colonia perpetua);

— *affitto* (compresi: affitto misto ed uso gratuito).

In alcune tavole del presente fascicolo, per le aziende a conduzione diretta del coltivatore e per quelle a conduzione in economia, i dati sono riportati con riferimento alla combinazione tra la forma di conduzione delle aziende e il titolo di possesso dei terreni, il che consente di classificare dette aziende secondo i cosiddetti « tipi di impresa », tradizionalmente considerati nel nostro Paese dagli studiosi di economia agraria (ad es.: proprietà coltivatrice, affittanza coltivatrice, proprietà non coltivatrice).

6. - **Superficie** — Sono state considerate la superficie totale e la superficie agricola utilizzata (SAU) dell'azienda.

Per *superficie totale dell'azienda* si intende l'area complessiva dei terreni dell'azienda destinati a colture erbacee e/o arboree, inclusi i boschi, nonché l'area occupata da fabbricati rurali, strade, stagni, canali, ecc. situati entro il perimetro dei terreni che costituiscono l'azienda. L'area occupata dai fabbricati rurali e loro annessi, quando essi si trovano fuori della azienda stessa (e cioè quando fanno parte di un centro o di un nucleo abitato), non è stata considerata come facente parte della superficie totale dell'azienda.

Per *superficie agricola utilizzata (SAU)* si intende l'insieme dei terreni investiti a seminativi, prati permanenti e pascoli, coltivazioni permanenti (coltivazioni legnose agrarie, castagneti da frutto e pioppi fuori foresta). Essa costituisce, pertanto, quella parte della superficie totale dell'azienda investita ed effettivamente utilizzata in coltivazioni propriamente agricole.

7. - **Coltivazioni** — I dati delle superfici investite nelle singole coltivazioni fanno riferimento all'annata agraria 1° novembre 1969-31 ottobre 1970 e figurano al netto delle tare.

Sono state indicate sia le superfici che durante detta annata agraria hanno fornito un raccolto, sia le superfici delle coltivazioni non ancora in produzione.

I dati di superficie che figurano nelle tavole con riferimento a ciascuna coltivazione o gruppo di coltivazioni prendono in considerazione solo le superfici nelle quali la coltivazione stessa assume il carattere di *coltivazione principale*, con esclusione pertanto delle superfici nelle quali la coltivazione assume il carattere di coltivazione secondaria.

In armonia a quanto seguito con l'indagine sulla struttura delle aziende agricole del 1967 e secondo i criteri e le definizioni stabilite anche in sede comunitaria, per coltivazione principale si intende:

a) la coltivazione unica, vale a dire quella che è la sola ad essere praticata su una data superficie nel corso dell'annata agraria di riferimento;

b) le coltivazioni erbacee consociate praticate sui seminativi nudi (1). In tal caso ciascuna coltivazione erbacea consociata è stata considerata solo per la parte di superficie effettivamente occupata (pro-rata). Così, ad esempio, se su una superficie di un ettaro era stata praticata la coltivazione consociata del granturco e della patata e la superficie effettivamente occupata dalla coltivazione del granturco era di 0,70 ettari, mentre quella occupata dalla coltivazione della patata era di 0,30 ettari, si sono considerati ettari 0,70 in corrispondenza della voce « granturco » ed ettari 0,30 in corrispondenza della voce « patata » come se si trattasse di due coltivazioni uniche;

c) la coltivazione consociata più importante dal punto di vista economico (valore della produzione annuale) nel caso in cui vi era consociazione tra piante erbacee annuali o pluriennali ed una o più coltivazioni legnose agrarie o tra due o più coltivazioni legnose agrarie (2). In tal caso per la coltivazione consociata più importante è stata considerata a titolo di coltivazione principale tutta la superficie su cui era presente la consociazione. Così, ad esempio, se su una superficie di due ettari veniva praticata la coltivazione consociata dell'olivo e della vite e l'olivo rappresentava la coltivazione più importante, l'intera superficie di due ettari è stata attribuita all'olivo.

Nel caso in cui non era possibile stabilire una netta differenziazione dei valori della produzione annuale delle singole coltivazioni consociate, è stata considerata coltivazione principale quella che occupava il terreno per maggior tempo.

Nel caso di consociazione con coltivazioni legnose agrarie non ancora in produzione o in fase di produzione crescente, tali coltivazioni — ai fini della determinazione del carattere principale o secondario della coltivazione stessa — sono state considerate come se fossero già in piena produzione. Così, ad esempio, se su una superficie di un ettaro veniva praticata la coltivazione consociata della vite e dell'arancio e questa ultima coltivazione si trovava in fase di produzione crescente, quale produzione annuale dell'arancio è stata considerata quella che presumibilmente avrebbe fornito nella fase di produzione piena. Se il valore di tale produzione superava quello della vite è stata indicata « coltivazione principale » l'intera superficie di un ettaro in corrispondenza della voce « arancio »;

d) la coltivazione successiva od intercalare più importante dal punto di vista economico (valore della produzione annuale). Anche per tale coltivazione è stato considerato il dato globale della superficie investita. Così, ad esempio, se su una superficie di 0,75 ettari era stata praticata prima la coltivazione del frumento tenero e successivamente la coltivazione di un erbaio di granturco (mais da foraggio), e la coltivazione del frumento tenero rappresentava la coltivazione successiva più importante, l'intera superficie di 0,75 ettari è stata attribuita al frumento tenero.

Avuto riguardo alla *utilizzazione dei terreni per singole coltivazioni o per gruppi di coltivazioni* considerate nelle tavole, è da tener presente quanto segue:

a) i *seminativi* comprendono i terreni investiti a coltivazioni erbacee soggette all'avvicendamento (ad esclusione quindi dei prati permanenti e pascoli), nonchè i terreni a riposo (3);

(1) Si riportano qui di seguito alcuni fra i più noti tipi di consociazione tra piante erbacee: granturco con patate, con fagioli, con barbabietole; canapa da seme con granturco, con fagioli, con barbabietole, con zucche, meloni, ecc.; avena con rapa, con veccia, con fava; orzo con fava.

(2) Si riportano qui di seguito alcuni fra i più noti tipi di consociazione tra piante arboree e tra piante arboree ed erbacee: vite con olivo; fruttiferi con vite e con olivo; agrumi con olivo; agrumi con fruttiferi; olivo e vite con frumento; olivo e vite con fava; olivo e fruttiferi con leguminose da granella o da foraggio; vite con fagioli, con ortive; olivo con ortive; agrumi con ortive.

(3) Per terreni a riposo si intendono i terreni, lavorati o non, che entrano in avvicendamento, e sui quali non è stata praticata alcuna coltura nel corso dell'annata agraria di riferimento.

b) *le coltivazioni permanenti* comprendono i terreni investiti a coltivazioni legnose agrarie propriamente dette (fruttiferi, agrumi, vite, olivo, ecc.) nonchè i vivai (1), i castagneti da frutto e le pioppete fuori foresta;

c) *i prati permanenti e pascoli* comprendono anche gli incolti produttivi effettivamente utilizzati.

È da tenere presente, inoltre, che:

— sotto la voce *frumento* sono compresi sia il frumento duro, sia il frumento tenero;

— le *coltivazioni ortive* comprendono, oltre che le ortive propriamente dette (pomodori, peperoni, carote, ecc.) anche i legumi freschi, i meloni, le fragole nonchè gli orti familiari facenti parte dell'azienda. Sono state considerate sia le ortive in piena aria, sia quelle « protette » (in serra, tunnels, campane, ecc.).

8. - **Bovini** — I dati sulla consistenza dei bovini fanno riferimento alla data del 25 ottobre 1970. Sono stati considerati tutti i capi di bestiame che a tale data si trovavano presso l'azienda sia se trattavasi di bestiame in dotazione dell'azienda, sia se trattavasi di bestiame affidato o allevato da essa.

Ai fini del censimento per *vacca* s'intende la bovina che ha già partorito almeno una volta; per *vacca da latte* si intende la vacca che per razza o attitudine è adibita esclusivamente o prevalentemente alla produzione di latte (ivi comprese le vacche da carne-latte).

9. - **Trattrici ed altre macchine agricole** — I dati fanno riferimento alle trattrici ed alle altre macchine (motocoltivatori, mietitrebbiatrici e macchine per la raccolta del foraggio) effettivamente utilizzate dall'azienda durante l'annata agraria 1969-70. In particolare, sono stati considerati *mezzi forniti da terzi* quelli forniti da imprese di esercizio e noleggio di macchine agricole per conto terzi, cioè i mezzi meccanici di proprietà di imprenditori di lavori agricoli o di altre imprese industriali.

I motocoltivatori comprendono anche le motoagricole, le motozappe, le motofresatrici e motofalciatrici. Le macchine per la raccolta del foraggio sono costituite da raccogliatrici-trinciatrici e raccogliatrici-pressatrici.

10. - **Lavoro** — Le notizie fanno riferimento alle persone di 14 anni e più che hanno effettuato lavori agricoli nell'azienda durante l'annata agraria 1969-70, ad esclusione delle giornate di lavoro fornite da eventuale mano d'opera appartenente ad imprese di esercizio e noleggio di macchine agricole per conto terzi. Per lavori agricoli si intendono tutti i lavori che contribuiscono al conseguimento della produzione agricola, forestale e zootecnica, ivi compresi i lavori di organizzazione e di sorveglianza. Le giornate di lavoro sono riportate distintamente per categorie di manodopera.

Per una corretta interpretazione dei dati concernenti il lavoro è da tener presente quanto segue:

a) *Manodopera agricola*

Per quanto concerne il *conduttore*, i dati fanno riferimento alla persona che di fatto ha gestito l'azienda, che può anche non essere il capo famiglia in senso tradizionale. Per le aziende a colonia parziaria appoderata (mezzadria) i dati relativi al conduttore fanno riferimento al mezzadro; per le aziende gestite da una società di fatto o da una cooperativa o da altro tipo di società o da un Ente pubblico, i dati fanno riferimento ad una sola persona, e precisamente alla persona che si occupa della gestione corrente della azienda.

Per *familiari* del conduttore si intendono coloro che, essendo parenti o affini del conduttore dell'azienda (nel caso di colonia parziaria appoderata del mezzadro) e con esso generalmente coabitanti, *hanno prestato lavoro nell'azienda stessa* nel corso dell'annata agraria 1969-70. Nel caso di azienda gestita da una società di fatto o da una cooperativa o da un altro tipo di società, fra i familiari del conduttore sono considerati tutti i soci od i membri della cooperativa che hanno prestato attività lavorativa presso l'azienda.

Per *dirigenti ed impiegati* si intendono coloro che esercitano, contro retribuzione, rispettivamente funzioni direttive od esecutive (tecniche o amministrative) in un'azienda agricola, forestale e zootecnica.

Per *salariati fissi* si intendono i lavoratori agricoli la cui prestazione si svolge ininterrottamente per tutta la durata del rapporto presso la stessa azienda agricola fruendo dell'abitazione ed annessi e la cui retribuzione, riferita ad anno, viene corrisposta mensilmente, a norma dei contratti collettivi provinciali e delle consuetudini locali. Sono *assimilati* ai salariati fissi i lavoratori non agricoli che hanno prestato, in maniera continuativa, la loro opera nell'azienda (fabbrici, falegnami, meccanici, ecc.).

(1) Esclusi i vivai forestali destinati al fabbisogno aziendale.

Per *braccianti, giornalieri e simili* si intendono i lavoratori agricoli il cui rapporto di lavoro, a differenza di quello dei salariati fissi, è caratterizzato dalla precarietà e dalla saltuarietà di occupazione presso le varie aziende agricole, per l'esecuzione di lavori di breve durata o di carattere stagionale.

Per *coloni impropri* si intendono coloro che prestano lavoro manuale in un'azienda agricola, sulla base di pattuizioni particolari aventi in comune la natura associativa parziaria, ma caratterizzate da una diversità di contenuto per quanto riguarda le prestazioni di lavoro, i conferimenti delle scorte e la suddivisione delle spese e dei prodotti. Tra i coloni impropri sono compresi anche i compartecipanti, vale a dire quei lavoratori ai quali vengono affidati, nel corso di una annata agraria, tutti o soltanto una parte dei lavori che richiede una determinata coltivazione, ricevendo come compenso una quota parte del prodotto (la metà, un terzo, un quarto, ecc.).

b) Volume di lavoro

I dati sul volume di lavoro fanno riferimento alle *giornate complete* di lavoro prestate nell'azienda nel corso dell'annata 1969-70.

Una giornata di lavoro è considerata completa quando la durata del lavoro agricolo destinato alla azienda è stata di 8 ore o più. Così, ad esempio, se una persona ha lavorato 200 giorni in un anno con una media di 9 ore giornaliera, sono state considerate 200 giornate complete di lavoro; se invece il lavoro prestato giornalmente presso l'azienda ha avuto una durata inferiore ad 8 ore, l'ammontare complessivo delle ore di lavoro è stato convertito in giornate complete; così, ad esempio, se una persona ha lavorato 200 giorni con una media di 6 ore giornaliera, è stata effettuata la conversione di dette ore in giornate complete di lavoro di 8 ore, secondo il seguente procedimento:

$$\begin{aligned} \text{giorni } 200 \times 6 \text{ ore giornaliera} &= 1.200 \text{ ore complessive di lavoro,} \\ \text{ore } 1.200 : 8 \text{ (numero minimo di ore di una giornata completa di lavoro)} &= 150 \text{ giornate di lavoro.} \end{aligned}$$

11. - **Avvertenze particolari** — Nella Tav. 2 le aziende distribuite secondo il titolo di possesso dei terreni possono risultare inferiori a quelle riportate per il complesso delle aziende nella prima colonna della tavola stessa. Ciò in quanto: *a)* con riferimento alla superficie totale restano escluse le aziende senza terreno agrario (ad es.: allevamenti di suini annessi a caseifici, allevamenti intensivi di pollame); *b)* con riferimento alla superficie agricola utilizzata (SAU) restano escluse sia le aziende senza terreno agrario sia le aziende con superficie totale ma senza superficie agricola utilizzata (ad es.: aziende aventi tutti i terreni investiti a bosco).

Per quanto concerne, inoltre, le Tavv. 10, 11, 16, 20, 21 è da tener presente che, secondo i caratteri considerati, le aziende possono risultare ripetute tante volte quante sono i caratteri stessi. Così, ad esempio, con riferimento alle coltivazioni, se un'azienda ha praticato la coltivazione del frumento e delle foraggere avvicendate, tale azienda risulta ripetuta sia tra le aziende che hanno praticato la coltivazione del frumento, sia tra le aziende che hanno praticato le coltivazioni foraggere avvicendate.

Nelle Tavv. 8, 10, 11, 18, 20, 21 non sono comprese, per la natura dei caratteri considerati, le aziende senza terreno agrario.

Nelle Tavv. 3, 9 e 19 per « altre coltivazioni permanenti » si intendono i castagneti da frutto e i pioppi fuori foresta.

Nella Tav. 14 sono riportate le aziende secondo la distribuzione per età dei rispettivi conduttori. Al riguardo è da tenere presente che ad ogni azienda agricola corrisponde un conduttore il quale, convenzionalmente, è rappresentato da una sola persona fisica anche nel caso in cui il rischio della produzione è sopportato da una società, cooperativa, Ente pubblico, ecc. (in tali casi quale conduttore è stata considerata la persona che si occupava della gestione corrente dell'azienda).

Da quanto premesso consegue: *a)* che sono stati considerati quali conduttori di azienda non solo le persone che nel periodo 1° novembre 1969-31 ottobre 1970 hanno esercitato professionalmente, vale a dire in maniera esclusiva o prevalente, l'attività di conduzione dell'azienda agricola, ma anche le persone che hanno esercitato tale attività soltanto in forma sussidiaria ad altra svolta prevalentemente in settori non agricoli (ad esempio: operaio dell'industria che provvedeva ai lavori colturali di una sua piccola azienda, libero professionista o impiegato che era conduttore di azienda in economia o a colonia parziaria impropria) ed, infine, anche quelle persone che, pur essendo abitualmente in condizione non professionale (casalinghe, benestanti, ecc.), provvedevano, saltuariamente o marginalmente, alla gestione dell'azienda agricola; *b)* che non sempre il numero delle aziende può identificarsi col numero dei conduttori (intesi questi come persone fisiche distinte) in quanto, in taluni casi, più di una azienda può far capo ad uno stesso conduttore.

Nella Tav. 17 le due forme associative della conduzione delle aziende — a colonia parziaria appoderata (mezzadria) e altra forma di conduzione — sono state riunite nella unica voce *altre forme di conduzione*.

Nella Tav. 23 per « attività lavorativa extraziendale » si intende qualsiasi attività esercitata al di fuori dell'azienda che ha come corrispettivo un reddito o una retribuzione o un salario o un onorario, ecc. In particolare, con riferimento al conduttore per attività lavorativa esercitata presso altre aziende agricole si intende quella prestata, ad esempio, come bracciante, giornaliero o colono improprio; per attività lavorativa esercitata in altri settori si intende quella prestata presso aziende industriali, commerciali, ecc. (ad esempio: come operaio nella industria, come esercente di negozio o di pubblico esercizio, come libero professionista).

Per quanto riguarda, infine, i dati per Comune è da tener presente che essi si riferiscono al complesso delle aziende censite in ciascun Comune, e cioè alle aziende i cui terreni ricadevano tutti nel Comune di censimento, nonchè alle aziende i cui terreni ricadevano in Comuni diversi, ma che avevano nel Comune di censimento il centro aziendale o la maggior parte dei terreni. Pertanto la superficie censita con riferimento ad un singolo Comune può risultare anche superiore alla superficie territoriale del Comune stesso.

Tutte le tavole del fascicolo, ad eccezione delle tavole introduttive, sono state riprodotte in « offset », vale a dire attraverso copia fotografica dei tabulati meccanografici provenienti direttamente dall'elaboratore elettronico.

TAVOLE INTRODUTTIVE

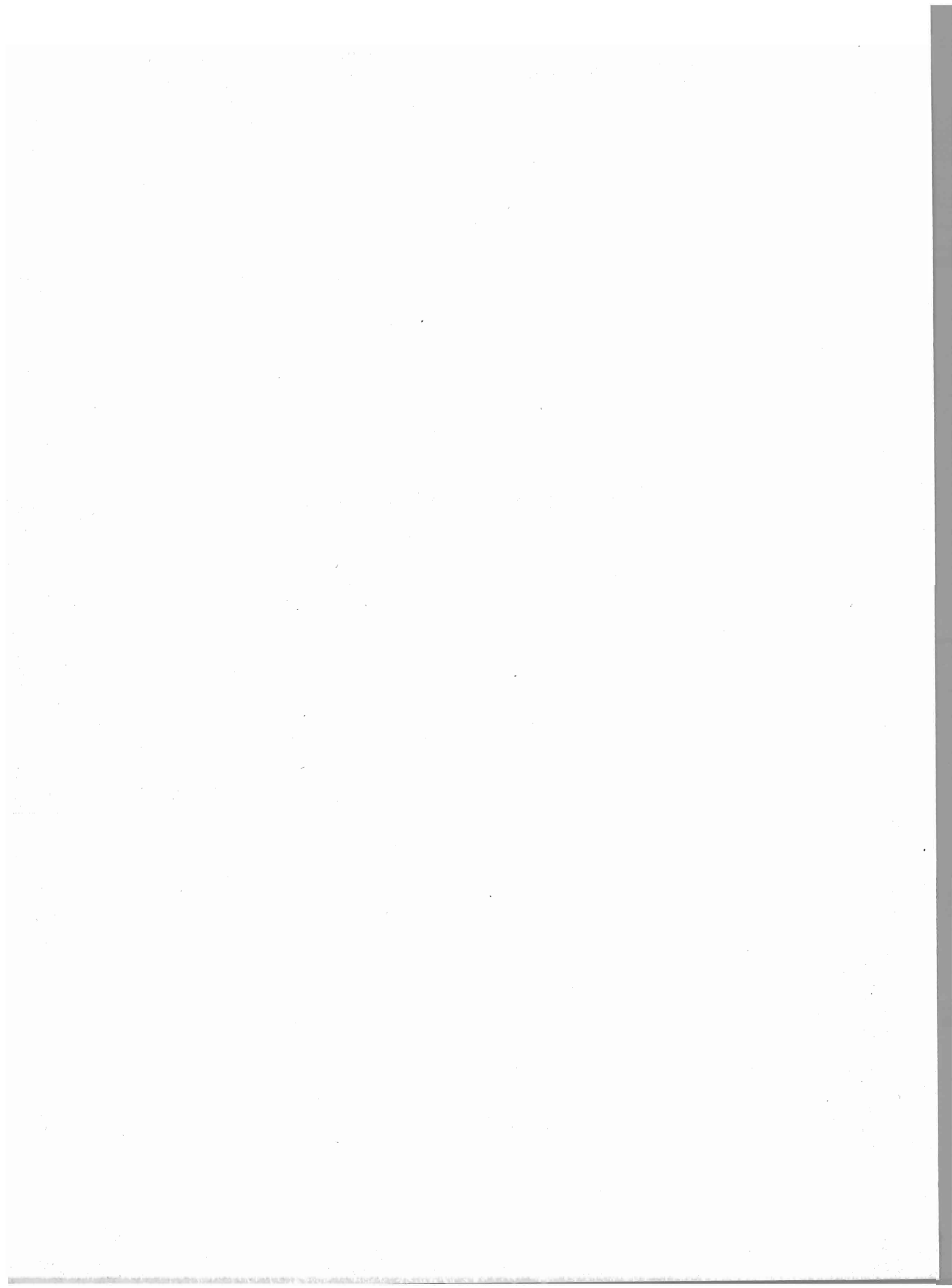

Tav. 1 — Aziende per forma di conduzione e classe di superficie totale

Superficie in ettari

CLASSI DI SUPERFICIE TOTALE	CONDUZIONE DIRETTA DEL COLTIVATORE		CONDUZIONE CON SALARIATI E/O COMPARTICIPANTI (in economia)		CONDUZIONE A COLONIA PARZIARIA APPODERATA (mezzadria)		ALTRA FORMA DI CONDUZIONE		TOTALE	
	Aziende	Superficie	Aziende	Superficie	Aziende	Superficie	Aziende	Superficie	Aziende	Superficie
Etari										
SENZA TERRENO AGRARIO	39	—	6	—	—	—	—	—	45	—
FINO A 1,00	9.370	5.073,78	1.265	697,05	—	—	—	—	10.635	5.770,83
1,01 - 2,00	4.887	7.104,78	770	1.111,90	—	—	—	—	5.657	8.216,68
2,01 - 3,00	2.177	5.364,25	364	897,33	—	—	—	—	2.541	6.261,58
3,01 - 5,00	1.756	6.744,67	354	1.376,82	—	—	—	—	2.110	8.121,49
5,01 - 10,00	1.055	7.303,05	292	2.050,38	4	32,38	—	—	1.351	9.385,81
10,01 - 20,00	497	7.087,93	161	2.294,18	4	60,17	—	—	662	9.442,28
20,01 - 30,00	127	3.068,86	69	1.687,43	1	23,35	—	—	197	4.779,64
30,01 - 50,00	72	2.646,26	41	1.560,60	2	73,86	—	—	115	4.280,72
50,01 - 100,00	33	2.345,31	33	2.346,22	—	—	—	—	66	4.691,53
OLTRE 100,00	2	393,00	35	8.532,79	—	—	—	—	37	8.925,79
TOTALE	20.015	47.131,89	3.390	22.554,70	11	189,76	—	—	23.416	69.876,35

Tav. 2 — Aziende per forma di conduzione e titolo di possesso dei terreni

Superficie in ettari

FORME DI CONDUZIONE	TOTALE			SOLO PROPRIETÀ		SOLO AFFITTO		PARTE IN PROPRIETÀ E PARTE IN AFFITTO			
	Aziende	Superficie		Aziende	Superficie	Aziende	Superficie	Aziende	Superficie		
		proprietà	affitto						Totale	proprietà	affitto

A - SUPERFICIE TOTALE

CONDUZIONE DIRETTA DEL COLTIVATORE	20.015	28.708,54	18.423,35	47.131,89	14.798	24.402,11	2.832	10.829,87	2.346	4.306,43	7.593,48	11.899,91
CONDUZIONE CON SALARIATI E/O COMPARTICIPANTI	3.390	20.874,77	1.679,93	22.554,70	3.272	19.863,99	41	817,75	71	1.010,78	862,18	1.872,96
CONDUZIONE A COLONIA PARZIARIA APPODERATA	11	98,87	90,89	189,76	6	82,24	1	39,60	4	16,63	51,29	67,92
ALTRA FORMA DI CONDUZIONE	—	—	—	—	—	—	—	—	—	—	—	—
TOTALE	23.416	49.682,18	20.194,17	69.876,35	18.076	44.348,34	2.874	11.687,22	2.421	5.333,84	8.506,95	13.840,79

B - SUPERFICIE AGRICOLA UTILIZZATA (SAU)

CONDUZIONE DIRETTA DEL COLTIVATORE	20.015	11.372,93	15.513,87	26.886,80	12.287	9.041,26	3.060	9.718,94	1.896	2.331,67	5.794,93	8.126,60
CONDUZIONE CON SALARIATI E/O COMPARTICIPANTI	3.390	4.199,07	1.177,70	5.376,77	1.434	3.750,86	35	684,80	47	448,21	492,90	941,11
CONDUZIONE A COLONIA PARZIARIA APPODERATA	11	83,83	69,64	153,47	6	70,08	1	39,51	4	13,75	30,13	43,88
ALTRA FORMA DI CONDUZIONE	—	—	—	—	—	—	—	—	—	—	—	—
TOTALE	23.416	15.655,83	16.761,21	32.417,04	13.727	12.862,20	3.096	10.443,25	1.947	2.793,63	6.317,96	9.111,59

Tav. 3 — Ripartizione della superficie aziendale secondo l'utilizzazione dei terreni, per classe di superficie totale

Superficie in ettari

CLASSI DI SUPERFICIE TOTALE <i>Ettari</i>	SUPERFICIE AGRICOLA UTILIZZATA (SAU)					SUPERFICIE A BOSCHI	ALTRA SUPERFICIE
	Seminativi	Coltivazioni permanenti		Prati permanenti e pascoli	Totale		
		legnose agrarie	altre				
FINO A 1,00	1.463,80	19,08	19,79	1.098,30	2.600,97	2.773,97	395,89
1,01 - 2,00	1.369,77	35,20	58,21	2.023,93	3.487,11	4.137,85	591,72
2,01 - 3,00	1.060,87	30,57	49,50	1.803,21	2.944,15	2.879,07	438,36
3,01 - 5,00	1.231,80	60,75	45,51	2.495,26	3.833,32	3.745,82	542,35
5,01 - 10,00	1.429,87	60,78	60,19	3.163,87	4.714,71	4.094,24	576,86
10,01 - 20,00	2.154,66	25,45	68,72	3.185,22	5.434,05	3.454,82	553,41
20,01 - 30,00	1.238,51	23,23	19,08	1.485,85	2.766,67	1.754,42	258,55
30,01 - 50,00	1.074,25	7,32	50,01	1.206,73	2.338,31	1.690,06	252,35
50,01 - 100,00	1.377,34	10,75	6,83	1.045,01	2.439,93	1.870,69	380,91
OLTRE 100,00	697,73	18,50	140,00	1.001,59	1.857,82	6.507,97	560,00
TOTALE	13.098,60	291,63	517,84	18.508,97	32.417,04	32.908,91	4.550,40

Tav. 4 — Aziende con bovini, per forma di conduzione e numero di capi

NUMERO DI CAPI	CONDUZIONE DIRETTA DEL COLTIVATORE		CONDUZIONE CON SALARIATI E/O COMPARTICIPANTI (in economia)		CONDUZIONE A COLONIA PARZIARIA APPODERATA (mezzadria)		ALTRA FORMA DI CONDUZIONE		TOTALE	
	Aziende	Capi	Aziende	Capi	Aziende	Capi	Aziende	Capi	Aziende	Capi
1 - 2	1.516	2.373	31	50	—	—	—	—	1.547	2.423
3 - 5	930	3.455	21	78	1	5	—	—	952	3.538
6 - 10	461	3.468	12	97	2	18	—	—	475	3.583
11 - 20	278	4.132	11	155	5	79	—	—	294	4.366
21 - 50	148	4.663	26	884	2	75	—	—	176	5.622
51 - 100	21	1.299	18	1.205	—	—	—	—	39	2.504
101 - 500	6	869	5	802	—	—	—	—	11	1.671
OLTRE 500	—	—	—	—	—	—	—	—	—	—
TOTALE	3.360	20.259	124	3.271	10	177	—	—	3.494	23.707

Tav. 5 — Giornate di lavoro prestate dalle varie categorie di manodopera agricola, per forma di conduzione delle aziende

FORME DI CONDUZIONE	AZIENDE	GIORNATE DI LAVORO PRESTATE DA						
		Conduttori	Familiari del conduttore	Dirigenti e impiegati	Salariati fissi	Braocianti o giornalieri	Colon impropri	Totale
CONDUZIONE DIRETTA DEL COLTIVATORE	20.015	1.463.306	708.573	615	30.930	43.259	351	2.247.034
CONDUZIONE CON SALA- RIATI E/O COMPARTE- CIPANTI	3.390	69.352	10.896	10.628	152.719	102.377	25	345.997
CONDUZIONE A COLONIA PARZIARIA APPODERATA	11	3.300	3.220	—	—	65	1.080	7.665
ALTRA FORMA DI CON- DUZIONE	—	—	—	—	—	—	—	—
TOTALE	23.416	1.535.958	722.689	11.243	183.649	145.701	1.456	2.600.696

TAVOLE ANALITICHE

DATI PROVINCIALI

Tav. 6 — Aziende per forma di conduzione, classe di Superficie
A

FORME DI CONDUZIONE CLASSI DI SUPERFICIE TOTALI Ettari	T O T A L E				SOLO PROPRIETÀ	
	Aziende	Superficie			Aziende	Superficie
		proprietà	affitto	Totale		
CONDUZIONE DIRETTA DEL COLTIVATORE	20.015	28.708,54	18.423,35	47.131,89	14.798	24.402,11
SENZA TERRENO AGRARIO	39	-	-	-	-	-
FINO A 1,00	9.370	4.387,89	685,89	5.073,78	7.761	4.231,27
1,01 - 2,00	4.887	5.909,50	1.195,28	7.104,78	3.862	5.561,17
2,01 - 3,00	2.177	4.019,50	1.344,75	5.364,25	1.469	3.588,01
3,01 - 5,00	1.756	4.568,12	2.176,55	6.744,67	1.039	3.949,21
5,01 - 10,00	1.055	4.209,87	3.093,18	7.303,05	479	3.240,24
10,01 - 20,00	497	2.740,62	4.347,31	7.087,93	138	1.929,63
20,01 - 30,00	127	1.044,70	2.024,16	3.068,86	26	621,88
30,01 - 50,00	72	821,80	1.824,46	2.646,26	15	535,66
50,01 - 100,00	33	896,54	1.448,77	2.345,31	8	635,04
OLTRE 100,00	2	110,00	283,00	393,00	1	110,00
CONDUZIONE CON SALARIATI E/O COM- PARTECIPANTI	3.390	20.874,77	1.679,93	22.554,70	3.272	19.863,99
SENZA TERRENO AGRARIO	6	-	-	-	-	-
FINO A 1,00	1.265	690,70	6,35	697,05	1.253	689,79
1,01 - 2,00	770	1.095,25	16,65	1.111,90	755	1.088,23
2,01 - 3,00	364	889,15	8,18	897,33	360	886,72
3,01 - 5,00	354	1.343,39	33,43	1.376,82	341	1.328,84
5,01 - 10,00	292	1.970,69	79,69	2.050,38	275	1.927,50
10,01 - 20,00	161	2.144,12	150,06	2.294,18	145	2.075,60
20,01 - 30,00	69	1.508,92	178,51	1.687,43	55	1.334,24
30,01 - 50,00	41	1.456,36	104,24	1.560,60	35	1.339,78
50,01 - 100,00	33	2.011,22	335,00	2.346,22	23	1.669,27
OLTRE 100,00	35	7.764,97	767,82	8.532,79	30	7.524,02
TOTALE CONDUZIONE DIRETTA E CON- DUZIONE CON SALARIATI	23.405	49.583,31	20.103,28	69.686,59	18.070	44.266,10
SENZA TERRENO AGRARIO	45	-	-	-	-	-
FINO A 1,00	10.635	5.078,59	692,24	5.770,83	9.014	4.921,06
1,01 - 2,00	5.657	7.004,75	1.211,93	8.216,68	4.617	6.649,40
2,01 - 3,00	2.541	4.908,65	1.352,93	6.261,58	1.829	4.474,73
3,01 - 5,00	2.110	5.911,51	2.209,98	8.121,49	1.380	5.278,05
5,01 - 10,00	1.347	6.180,56	3.172,87	9.353,43	754	5.167,74
10,01 - 20,00	658	4.884,74	4.497,37	9.382,11	283	4.005,23
20,01 - 30,00	196	2.553,62	2.202,67	4.756,29	81	1.956,12
30,01 - 50,00	113	2.278,16	1.928,70	4.206,86	50	1.875,44
50,01 - 100,00	66	2.907,76	1.783,77	4.691,53	31	2.304,31
OLTRE 100,00	37	7.874,97	1.050,82	8.925,79	31	7.634,02
CONDUZIONE A COLONIA PARZIARIA APPODECATI	11	98,87	90,89	189,76	6	82,24
SENZA TERRENO AGRARIO	-	-	-	-	-	-
FINO A 1,00	-	-	-	-	-	-
1,01 - 2,00	-	-	-	-	-	-
2,01 - 3,00	-	-	-	-	-	-
3,01 - 5,00	-	-	-	-	-	-
5,01 - 10,00	4	27,87	4,51	32,38	2	18,34
10,01 - 20,00	4	46,35	13,82	60,17	3	40,55
20,01 - 30,00	1	23,35	-	23,35	1	23,35
30,01 - 50,00	2	1,30	72,56	73,86	-	-
50,01 - 100,00	-	-	-	-	-	-
OLTRE 100,00	-	-	-	-	-	-
ALTRA FORMA DI CONDUZIONE	-	-	-	-	-	-
SENZA TERRENO AGRARIO	-	-	-	-	-	-
FINO A 1,00	-	-	-	-	-	-
1,01 - 2,00	-	-	-	-	-	-
2,01 - 3,00	-	-	-	-	-	-
3,01 - 5,00	-	-	-	-	-	-
5,01 - 10,00	-	-	-	-	-	-
10,01 - 20,00	-	-	-	-	-	-
20,01 - 30,00	-	-	-	-	-	-
30,01 - 50,00	-	-	-	-	-	-
50,01 - 100,00	-	-	-	-	-	-
OLTRE 100,00	-	-	-	-	-	-
T O T A L E	23.416	49.682,18	20.194,17	69.876,35	18.076	44.348,34
SENZA TERRENO AGRARIO	45	-	-	-	-	-
FINO A 1,00	10.635	5.078,59	692,24	5.770,83	9.014	4.921,06
1,01 - 2,00	5.657	7.004,75	1.211,93	8.216,68	4.617	6.649,40
2,01 - 3,00	2.541	4.908,65	1.352,93	6.261,58	1.829	4.474,73
3,01 - 5,00	2.110	5.911,51	2.209,98	8.121,49	1.380	5.278,05
5,01 - 10,00	1.351	6.208,43	3.177,38	9.385,81	756	5.186,08
10,01 - 20,00	662	4.931,09	4.511,19	9.442,28	286	4.045,78
20,01 - 30,00	197	2.576,97	2.202,67	4.779,64	82	1.979,47
30,01 - 50,00	115	2.279,46	2.001,26	4.280,72	50	1.875,44
50,01 - 100,00	66	2.907,76	1.783,77	4.691,53	31	2.304,31
OLTRE 100,00	37	7.874,97	1.050,82	8.925,79	31	7.634,02

superficie totale e titolo di possesso della superficie totale

in ettari

TOTALE

SOLO AFFITTO		PARTE IN PROPRIETÀ E PARTE IN AFFITTO				FORME DI CONDUZIONE	
Aziende	Superficie	Aziende	Superficie			CLASSI DI SUPERFICIE TOTALE	
			proprietà	affitto	Totale	Ettari	
2.832	10.829,87	2.346	4.306,43	7.593,88	11.899,91	CONDUZIONE DIRETTA DEL COLTIVATORE	
-	-	-	-	-	-	SENZA TERRENO AGRARIO	
1.053	518,73	556	156,62	167,16	323,78	FINO A 1,00	
553	842,22	472	348,33	353,06	701,39	1,01 - 2,00	
363	909,39	345	431,49	435,36	866,85	2,01 - 3,00	
382	1.482,89	335	618,91	693,66	1.312,57	3,01 - 5,00	
250	1.761,22	326	969,63	1.331,96	2.301,59	5,01 - 10,00	
153	2.240,59	206	810,99	2.106,72	2.917,71	10,01 - 20,00	
38	937,12	63	422,82	1.087,04	1.509,86	20,01 - 30,00	
26	994,93	31	286,14	829,53	1.115,67	30,01 - 50,00	
13	859,78	12	261,50	588,99	850,49	50,01 - 100,00	
1	283,00	-	-	-	-	OLTRE 100,00	
41	817,75	71	1.010,78	862,18	1.872,96	CONDUZIONE CON SALARIATI E/O COM- PARTECIPANTI	
-	-	-	-	-	-	SENZA TERRENO AGRARIO	
9	5,71	3	0,91	0,64	1,55	FINO A 1,00	
7	11,07	8	7,02	5,58	12,60	1,01 - 2,00	
1	2,50	3	2,43	5,68	8,11	2,01 - 3,00	
5	17,18	8	14,55	16,25	30,80	3,01 - 5,00	
6	39,72	11	43,19	39,97	83,16	5,01 - 10,00	
6	82,06	10	68,52	68,00	136,52	10,01 - 20,00	
2	49,41	12	174,68	129,10	303,78	20,01 - 30,00	
2	72,10	4	116,58	32,14	148,72	30,01 - 50,00	
2	148,00	8	341,95	187,00	528,95	50,01 - 100,00	
1	390,00	4	240,95	377,82	618,77	OLTRE 100,00	
2.873	11.647,62	2.417	5.317,21	8.455,66	13.772,87	TOTALE CONDUZIONE DIRETTA E CON- DUZIONE CON SALARIATI	
-	-	-	-	-	-	SENZA TERRENO AGRARIO	
1.062	524,44	559	157,53	167,80	325,33	FINO A 1,00	
560	853,29	480	355,35	358,64	713,99	1,01 - 2,00	
364	911,89	348	433,92	441,04	874,96	2,01 - 3,00	
387	1.500,07	343	633,46	709,91	1.343,37	3,01 - 5,00	
256	1.800,94	337	1.012,82	1.371,93	2.384,75	5,01 - 10,00	
159	2.322,65	216	879,51	2.174,72	3.054,23	10,01 - 20,00	
40	986,53	75	597,50	1.216,14	1.813,64	20,01 - 30,00	
28	1.067,03	35	402,72	861,67	1.264,39	30,01 - 50,00	
15	1.007,78	20	603,45	775,99	1.379,44	50,01 - 100,00	
2	673,00	4	240,95	377,82	618,77	OLTRE 100,00	
1	39,60	4	16,63	51,29	67,92	CONDUZIONE A COLONIA PARZIARIA APPODERATA	
-	-	-	-	-	-	SENZA TERRENO AGRARIO	
-	-	-	-	-	-	FINO A 1,00	
-	-	-	-	-	-	1,01 - 2,00	
-	-	-	-	-	-	2,01 - 3,00	
-	-	-	-	-	-	3,01 - 5,00	
-	-	2	9,53	4,51	14,04	5,01 - 10,00	
-	-	1	5,80	13,82	19,62	10,01 - 20,00	
-	-	-	-	-	-	20,01 - 30,00	
1	39,60	1	1,30	32,96	34,26	30,01 - 50,00	
-	-	-	-	-	-	50,01 - 100,00	
-	-	-	-	-	-	OLTRE 100,00	
-	-	-	-	-	-	ALTRA FORMA DI CONDUZIONE	
-	-	-	-	-	-	SENZA TERRENO AGRARIO	
-	-	-	-	-	-	FINO A 1,00	
-	-	-	-	-	-	1,01 - 2,00	
-	-	-	-	-	-	2,01 - 3,00	
-	-	-	-	-	-	3,01 - 5,00	
-	-	-	-	-	-	5,01 - 10,00	
-	-	-	-	-	-	10,01 - 20,00	
-	-	-	-	-	-	20,01 - 30,00	
-	-	-	-	-	-	30,01 - 50,00	
-	-	-	-	-	-	50,01 - 100,00	
-	-	-	-	-	-	OLTRE 100,00	
2.874	11.687,22	2.421	5.333,84	8.506,95	13.840,79	T O T A L E	
-	-	-	-	-	-	SENZA TERRENO AGRARIO	
1.062	524,44	559	157,53	167,80	325,33	FINO A 1,00	
560	853,29	480	355,35	358,64	713,99	1,01 - 2,00	
364	911,89	348	433,92	441,04	874,96	2,01 - 3,00	
387	1.500,07	343	633,46	709,91	1.343,37	3,01 - 5,00	
256	1.800,94	339	1.022,35	1.376,44	2.398,79	5,01 - 10,00	
159	2.322,65	217	885,31	2.188,54	3.073,85	10,01 - 20,00	
40	986,53	75	597,50	1.216,14	1.813,64	20,01 - 30,00	
29	1.106,63	36	404,02	894,63	1.298,65	30,01 - 50,00	
15	1.007,78	20	603,45	775,99	1.379,44	50,01 - 100,00	
2	673,00	4	240,95	377,82	618,77	OLTRE 100,00	

Segue TAV. 6 — Aziende per forma di conduzione, classe di Superficie
B -

FORME DI CONDUZIONE CLASSI DI SUPERFICIE TOTALE Ettari	T O T A L E				SOLO PROPRIETÀ	
	Aziende	Superficie			Aziende	Superficie
		proprietà	affitto	Totale		
CONDUZIONE DIRETTA DEL COLTIVATORE	4.073	9.598,27	2.460,50	12.058,77	3.297	8.301,69
SENZA TERRENO AGRARIO	11	-	-	-	-	-
FINO A 1,00	1.280	679,16	65,02	744,18	1.106	652,13
1,01 - 2,00	1.109	1.479,05	153,66	1.632,71	952	1.400,59
2,01 - 3,00	580	1.265,51	154,17	1.419,68	480	1.168,72
3,01 - 5,00	542	1.792,73	308,16	2.100,89	427	1.635,87
5,01 - 10,00	364	1.934,58	591,01	2.525,59	239	1.626,38
10,01 - 20,00	132	1.204,55	577,80	1.782,35	68	911,83
20,01 - 30,00	31	434,37	311,22	745,59	12	291,04
30,01 - 50,00	17	412,42	198,74	611,16	9	305,22
50,01 - 100,00	7	395,90	100,72	496,62	4	309,91
OLTRE 100,00	-	-	-	-	-	-
CONDUZIONE CON SALARIATI E/O COM- PARTECIPANTI	2.107	12.508,80	210,90	12.719,70	2.071	12.383,73
SENZA TERRENO AGRARIO	-	-	-	-	-	-
FINO A 1,00	783	445,70	2,15	447,85	779	445,25
1,01 - 2,00	528	756,35	10,34	766,69	518	750,79
2,01 - 3,00	256	626,58	5,58	632,16	253	624,45
3,01 - 5,00	239	919,11	8,95	928,06	235	913,30
5,01 - 10,00	163	1.099,46	23,27	1.122,73	156	1.077,19
10,01 - 20,00	74	996,60	36,05	1.032,65	71	994,50
20,01 - 30,00	22	520,26	20,14	540,40	19	463,74
30,01 - 50,00	13	516,28	10,42	526,70	12	486,05
50,01 - 100,00	7	487,32	94,00	581,32	6	487,32
OLTRE 100,00	22	6.141,14	-	6.141,14	22	6.141,14
TOTALE CONDUZIONE DIRETTA E CON- DUZIONE CON SALARIATI	6.180	22.107,07	2.671,40	24.778,47	5.368	20.685,42
SENZA TERRENO AGRARIO	11	-	-	-	-	-
FINO A 1,00	2.063	1.124,86	67,17	1.192,03	1.885	1.097,38
1,01 - 2,00	1.637	2.235,40	164,00	2.399,40	1.470	2.151,38
2,01 - 3,00	836	1.892,09	159,75	2.051,84	733	1.793,17
3,01 - 5,00	781	2.711,84	317,11	3.028,95	662	2.549,17
5,01 - 10,00	527	3.034,04	614,28	3.648,32	395	2.703,57
10,01 - 20,00	206	2.201,15	613,85	2.815,00	139	1.906,33
20,01 - 30,00	53	954,63	331,36	1.285,99	31	754,78
30,01 - 50,00	30	928,70	209,16	1.137,86	21	791,27
50,01 - 100,00	14	883,22	194,72	1.077,94	10	797,23
OLTRE 100,00	22	6.141,14	-	6.141,14	22	6.141,14
CONDUZIONE A COLONIA PARZIARIA APPODERATA	-	-	-	-	-	-
SENZA TERRENO AGRARIO	-	-	-	-	-	-
FINO A 1,00	-	-	-	-	-	-
1,01 - 2,00	-	-	-	-	-	-
2,01 - 3,00	-	-	-	-	-	-
3,01 - 5,00	-	-	-	-	-	-
5,01 - 10,00	-	-	-	-	-	-
10,01 - 20,00	-	-	-	-	-	-
20,01 - 30,00	-	-	-	-	-	-
30,01 - 50,00	-	-	-	-	-	-
50,01 - 100,00	-	-	-	-	-	-
OLTRE 100,00	-	-	-	-	-	-
ALTRI FORMA DI CONDUZIONE	-	-	-	-	-	-
SENZA TERRENO AGRARIO	-	-	-	-	-	-
FINO A 1,00	-	-	-	-	-	-
1,01 - 2,00	-	-	-	-	-	-
2,01 - 3,00	-	-	-	-	-	-
3,01 - 5,00	-	-	-	-	-	-
5,01 - 10,00	-	-	-	-	-	-
10,01 - 20,00	-	-	-	-	-	-
20,01 - 30,00	-	-	-	-	-	-
30,01 - 50,00	-	-	-	-	-	-
50,01 - 100,00	-	-	-	-	-	-
OLTRE 100,00	-	-	-	-	-	-
T O T A L E	6.180	22.107,07	2.671,40	24.778,47	5.368	20.685,42
SENZA TERRENO AGRARIO	11	-	-	-	-	-
FINO A 1,00	2.063	1.124,86	67,17	1.192,03	1.885	1.097,38
1,01 - 2,00	1.637	2.235,40	164,00	2.399,40	1.470	2.151,38
2,01 - 3,00	836	1.892,09	159,75	2.051,84	733	1.793,17
3,01 - 5,00	781	2.711,84	317,11	3.028,95	662	2.549,17
5,01 - 10,00	527	3.034,04	614,28	3.648,32	395	2.703,57
10,01 - 20,00	206	2.201,15	613,85	2.815,00	139	1.906,33
20,01 - 30,00	53	954,63	331,36	1.285,99	31	754,78
30,01 - 50,00	30	928,70	209,16	1.137,86	21	791,27
50,01 - 100,00	14	883,22	194,72	1.077,94	10	797,23
OLTRE 100,00	22	6.141,14	-	6.141,14	22	6.141,14

superficie totale e titolo di possesso della superficie totale

in ettari

MONTAGNA

SOLO AFFITTO		PARTE IN PROPRIETÀ E PARTE IN AFFITTO				FORME DI CONDUZIONE	
Aziende	Superficie	Aziende	Superficie		Totale	CLASSI DI SUPERFICIE TOTALE	
			proprietà	affitto		Ettari	
298	1.019,80	467	1.296,58	1.440,70	2.737,28	CONDUZIONE DIRETTA DEL COLTIVATORE	
-	-	-	-	-	-	SENZA TERRENO AGRARIO	
102	45,44	72	27,03	19,58	46,61	FINO A 1,00	
57	83,42	100	78,46	70,24	148,70	1,01 - 2,00	
37	91,65	63	96,79	62,52	159,31	2,01 - 3,00	
50	202,23	65	156,86	105,93	262,79	3,01 - 5,00	
31	223,69	94	308,20	367,32	675,52	5,01 - 10,00	
17	232,15	47	292,72	345,65	638,37	10,01 - 20,00	
2	50,71	17	143,33	260,51	403,84	20,01 - 30,00	
2	90,51	6	107,20	108,23	215,43	30,01 - 50,00	
-	-	3	85,99	100,72	186,71	50,01 - 100,00	
-	-	-	-	-	-	OLTRE 100,00	
13	130,05	23	125,07	80,85	205,92	CONDUZIONE CON SALARIATI E/O CON- PARTECIPANTI	
-	-	-	-	-	-	SENZA TERRENO AGRARIO	
3	1,96	1	0,45	0,19	0,64	FINO A 1,00	
4	6,40	6	5,56	3,94	9,50	1,01 - 2,00	
1	2,50	2	2,13	3,08	5,21	2,01 - 3,00	
1	3,84	3	5,81	5,11	10,92	3,01 - 5,00	
2	11,10	5	22,27	12,17	34,44	5,01 - 10,00	
1	10,25	2	2,10	25,80	27,90	10,01 - 20,00	
-	-	3	56,52	20,14	76,66	20,01 - 30,00	
-	-	1	30,23	10,42	40,65	30,01 - 50,00	
1	94,00	-	-	-	-	50,01 - 100,00	
-	-	-	-	-	-	OLTRE 100,00	
311	1.149,85	490	1.421,65	1.521,55	2.943,20	TOTALE CONDUZIONE DIRETTA E CON- DUZIONE CON SALARIATI	
-	-	-	-	-	-	SENZA TERRENO AGRARIO	
105	47,40	73	27,48	19,77	47,25	FINO A 1,00	
61	89,82	106	84,02	74,18	158,20	1,01 - 2,00	
38	94,15	65	98,92	65,60	164,52	2,01 - 3,00	
51	206,07	68	162,67	111,04	273,71	3,01 - 5,00	
33	234,79	99	330,47	379,49	709,96	5,01 - 10,00	
18	242,40	49	294,82	371,45	666,27	10,01 - 20,00	
2	50,71	20	199,85	280,65	480,50	20,01 - 30,00	
2	90,51	7	137,43	118,65	256,08	30,01 - 50,00	
1	94,00	3	85,99	100,72	186,71	50,01 - 100,00	
-	-	-	-	-	-	OLTRE 100,00	
-	-	-	-	-	-	CONDUZIONE A COLONIA PARZIARIA APPODERATA	
-	-	-	-	-	-	SENZA TERRENO AGRARIO	
-	-	-	-	-	-	FINO A 1,00	
-	-	-	-	-	-	1,01 - 2,00	
-	-	-	-	-	-	2,01 - 3,00	
-	-	-	-	-	-	3,01 - 5,00	
-	-	-	-	-	-	5,01 - 10,00	
-	-	-	-	-	-	10,01 - 20,00	
-	-	-	-	-	-	20,01 - 30,00	
-	-	-	-	-	-	30,01 - 50,00	
-	-	-	-	-	-	50,01 - 100,00	
-	-	-	-	-	-	OLTRE 100,00	
-	-	-	-	-	-	ALTRA FORMA DI CONDUZIONE	
-	-	-	-	-	-	SENZA TERRENO AGRARIO	
-	-	-	-	-	-	FINO A 1,00	
-	-	-	-	-	-	1,01 - 2,00	
-	-	-	-	-	-	2,01 - 3,00	
-	-	-	-	-	-	3,01 - 5,00	
-	-	-	-	-	-	5,01 - 10,00	
-	-	-	-	-	-	10,01 - 20,00	
-	-	-	-	-	-	20,01 - 30,00	
-	-	-	-	-	-	30,01 - 50,00	
-	-	-	-	-	-	50,01 - 100,00	
-	-	-	-	-	-	OLTRE 100,00	
311	1.149,85	490	1.421,65	1.521,55	2.943,20	T O T A L E	
-	-	-	-	-	-	SENZA TERRENO AGRARIO	
105	47,40	73	27,48	19,77	47,25	FINO A 1,00	
61	89,82	106	84,02	74,18	158,20	1,01 - 2,00	
38	94,15	65	98,92	65,60	164,52	2,01 - 3,00	
51	206,07	68	162,67	111,04	273,71	3,01 - 5,00	
33	234,79	99	330,47	379,49	709,96	5,01 - 10,00	
18	242,40	49	294,82	371,45	666,27	10,01 - 20,00	
2	50,71	20	199,85	280,65	480,50	20,01 - 30,00	
2	90,51	7	137,43	118,65	256,08	30,01 - 50,00	
1	94,00	3	85,99	100,72	186,71	50,01 - 100,00	
-	-	-	-	-	-	OLTRE 100,00	

Segue Tav. 6 — Aziende per forma di conduzione, classe di
Superficie
C -

FORME DI CONDUZIONE CLASSI DI SUPERFICIE TOTALE Ettari	T O T A L E				SOLO PROPRIETÀ	
	Aziende	Superficie			Aziende	Superficie
		proprietà	affitto	Totale		
CONDUZIONE DIRETTA DEL COLTIVATORE	10.833	14.191,49	10.305,35	24.496,84	7.859	11.936,04
SENZA TERRENO AGRARIO	22	-	-	-	-	-
FINO A 1,00	5.013	2.436,46	369,57	2.806,03	4.142	2.345,19
1,01 - 2,00	2.788	3.363,59	678,64	4.042,23	2.203	3.159,86
2,01 - 3,00	1.203	2.142,83	828,87	2.971,70	777	1.897,19
3,01 - 5,00	927	2.150,43	1.399,74	3.550,17	478	1.801,74
5,01 - 10,00	531	1.822,51	1.846,38	3.668,89	192	1.285,60
10,01 - 20,00	240	1.062,39	2.401,10	3.463,49	47	685,86
20,01 - 30,00	59	438,94	965,75	1.404,69	11	259,93
30,01 - 50,00	35	378,54	931,42	1.309,96	6	230,44
50,01 - 100,00	13	285,80	600,88	886,68	2	160,23
OLTRE 100,00	2	110,00	283,00	393,00	1	110,00
CONDUZIONE CON SALARIATI E/O CON- PARTECIPANTI	948	5.813,46	424,62	6.238,08	898	5.261,39
SENZA TERRENO AGRARIO	2	-	-	-	-	-
FINO A 1,00	333	178,12	2,25	180,37	330	177,86
1,01 - 2,00	199	278,77	6,31	285,08	194	277,31
2,01 - 3,00	89	214,90	2,60	217,50	88	214,60
3,01 - 5,00	93	348,38	10,80	359,18	88	340,82
5,01 - 10,00	87	574,46	44,37	618,83	79	553,54
10,01 - 20,00	61	833,23	53,18	886,41	53	776,71
20,01 - 30,00	37	797,51	94,38	891,89	30	714,07
30,01 - 50,00	22	718,16	80,73	798,89	18	666,01
50,01 - 100,00	20	1.185,14	130,00	1.315,14	13	855,68
OLTRE 100,00	5	684,79	-	684,79	5	684,79
TOTALE CONDUZIONE DIRETTA E CON- DUZIONE CON SALARIATI	11.781	20.004,95	10.729,97	30.734,92	8.757	17.197,43
SENZA TERRENO AGRARIO	24	-	-	-	-	-
FINO A 1,00	5.346	2.614,58	371,82	2.986,40	4.472	2.523,05
1,01 - 2,00	2.987	3.642,36	684,95	4.327,31	2.397	3.437,17
2,01 - 3,00	1.292	2.357,73	831,47	3.189,20	865	2.111,79
3,01 - 5,00	1.020	2.498,81	1.410,54	3.909,35	566	2.142,56
5,01 - 10,00	618	2.396,97	1.890,75	4.287,72	271	1.839,14
10,01 - 20,00	301	1.895,62	2.454,28	4.349,90	100	1.462,57
20,01 - 30,00	96	1.236,45	1.060,13	2.296,58	41	974,00
30,01 - 50,00	57	1.096,70	1.012,15	2.108,85	24	896,45
50,01 - 100,00	33	1.470,94	730,88	2.201,82	15	1.015,91
OLTRE 100,00	7	794,79	283,00	1.077,79	6	794,79
CONDUZIONE A COLONIA PARZIARIA APPODERATA	8	66,63	86,64	153,27	4	54,59
SENZA TERRENO AGRARIO	-	-	-	-	-	-
FINO A 1,00	-	-	-	-	-	-
1,01 - 2,00	-	-	-	-	-	-
2,01 - 3,00	-	-	-	-	-	-
3,01 - 5,00	-	-	-	-	-	-
5,01 - 10,00	3	23,28	0,26	23,54	2	18,34
10,01 - 20,00	2	18,70	13,82	32,52	1	12,90
20,01 - 30,00	1	23,35	-	23,35	1	23,35
30,01 - 50,00	2	1,30	72,56	73,86	-	-
50,01 - 100,00	-	-	-	-	-	-
OLTRE 100,00	-	-	-	-	-	-
ALTRA FORMA DI CONDUZIONE	-	-	-	-	-	-
SENZA TERRENO AGRARIO	-	-	-	-	-	-
FINO A 1,00	-	-	-	-	-	-
1,01 - 2,00	-	-	-	-	-	-
2,01 - 3,00	-	-	-	-	-	-
3,01 - 5,00	-	-	-	-	-	-
5,01 - 10,00	-	-	-	-	-	-
10,01 - 20,00	-	-	-	-	-	-
20,01 - 30,00	-	-	-	-	-	-
30,01 - 50,00	-	-	-	-	-	-
50,01 - 100,00	-	-	-	-	-	-
OLTRE 100,00	-	-	-	-	-	-
T O T A L E	11.789	20.071,58	10.816,61	30.888,19	8.761	17.252,02
SENZA TERRENO AGRARIO	24	-	-	-	-	-
FINO A 1,00	5.346	2.614,58	371,82	2.986,40	4.472	2.523,05
1,01 - 2,00	2.987	3.642,36	684,95	4.327,31	2.397	3.437,17
2,01 - 3,00	1.292	2.357,73	831,47	3.189,20	865	2.111,79
3,01 - 5,00	1.020	2.498,81	1.410,54	3.909,35	566	2.142,56
5,01 - 10,00	621	2.420,25	1.891,01	4.311,26	273	1.857,48
10,01 - 20,00	303	1.914,32	2.468,10	4.382,42	101	1.475,47
20,01 - 30,00	97	1.259,80	1.060,13	2.319,93	42	997,35
30,01 - 50,00	59	1.098,00	1.084,71	2.182,71	24	896,45
50,01 - 100,00	33	1.470,94	730,88	2.201,82	15	1.015,91
OLTRE 100,00	7	794,79	283,00	1.077,79	6	794,79

superficie totale e titolo di possesso della superficie totale

in ettari

COLLINA

SOLO AFFITTO		PARTE IN PROPRIETÀ E PARTE IN AFFITTO				FORME DI CONDUZIONE	
Aziende	Superficie	Aziende	Superficie			CLASSI DI SUPERFICIE TOTALE	
			proprietà	affitto	Totale	Ettari	
1.623	6.517,62	1.329	2.255,45	3.787,73	6.043,18	CONDUZIONE DIRETTA DEL COLTIVATORE	
-	-	-	-	-	-	SENZA TERRENO AGRARIO	
534	274,04	337	91,27	95,53	186,80	FINO A 1,00	
316	481,28	269	203,73	197,36	401,09	1,01 - 2,00	
224	564,71	202	245,64	264,16	509,80	2,01 - 3,00	
250	967,18	199	348,69	432,56	781,25	3,01 - 5,00	
160	1.111,80	179	536,91	734,58	1.271,49	5,01 - 10,00	
96	1.399,10	97	376,53	1.002,00	1.378,53	10,01 - 20,00	
22	538,74	26	179,01	427,01	606,02	20,01 - 30,00	
14	531,70	15	148,10	399,72	547,82	30,01 - 50,00	
6	366,07	5	125,57	234,81	360,38	50,01 - 100,00	
1	283,00	-	-	-	-	OLTRE 100,00	
15	219,39	33	552,07	205,23	757,30	CONDUZIONE CON SALARIATI E/O CON-PARTECIPANTI	
-	-	-	-	-	-	SENZA TERRENO AGRARIO	
2	2,00	1	0,26	0,25	0,51	FINO A 1,00	
3	4,67	2	1,46	1,64	3,10	1,01 - 2,00	
-	-	1	0,30	2,60	2,90	2,01 - 3,00	
2	7,05	3	7,56	7,75	11,31	3,01 - 5,00	
2	16,57	6	20,92	27,80	48,72	5,01 - 10,00	
1	13,59	7	56,52	39,59	96,11	10,01 - 20,00	
2	49,41	5	83,44	44,97	128,41	20,01 - 30,00	
2	72,10	2	52,15	8,63	60,78	30,01 - 50,00	
1	54,00	6	329,46	76,00	405,46	50,01 - 100,00	
-	-	-	-	-	-	OLTRE 100,00	
1.638	6.737,01	1.362	2.807,52	3.992,96	6.800,48	TOTALE CONDUZIONE DIRETTA E CONDUZIONE CON SALARIATI	
-	-	-	-	-	-	SENZA TERRENO AGRARIO	
536	276,04	338	91,53	95,78	187,31	FINO A 1,00	
319	485,95	271	205,19	199,00	404,19	1,01 - 2,00	
224	564,71	203	245,94	266,76	512,70	2,01 - 3,00	
252	974,23	202	356,25	436,31	792,56	3,01 - 5,00	
162	1.128,37	185	557,83	762,38	1.320,21	5,01 - 10,00	
97	1.412,69	104	433,05	1.041,59	1.474,64	10,01 - 20,00	
24	588,15	31	262,45	471,98	734,43	20,01 - 30,00	
16	603,80	17	200,25	408,35	608,60	30,01 - 50,00	
7	420,07	11	455,03	310,81	765,84	50,01 - 100,00	
1	283,00	-	-	-	-	OLTRE 100,00	
1	39,60	3	12,04	47,04	59,08	CONDUZIONE A COLONIA PARZIARIA APPODERATA	
-	-	-	-	-	-	SENZA TERRENO AGRARIO	
-	-	-	-	-	-	FINO A 1,00	
-	-	-	-	-	-	1,01 - 2,00	
-	-	-	-	-	-	2,01 - 3,00	
-	-	-	-	-	-	3,01 - 5,00	
-	-	1	4,94	0,26	5,20	5,01 - 10,00	
-	-	1	5,80	13,82	19,62	10,01 - 20,00	
-	-	-	-	-	-	20,01 - 30,00	
1	39,60	1	1,30	32,96	34,26	30,01 - 50,00	
-	-	-	-	-	-	50,01 - 100,00	
-	-	-	-	-	-	OLTRE 100,00	
-	-	-	-	-	-	ALTRA FORMA DI CONDUZIONE	
-	-	-	-	-	-	SENZA TERRENO AGRARIO	
-	-	-	-	-	-	FINO A 1,00	
-	-	-	-	-	-	1,01 - 2,00	
-	-	-	-	-	-	2,01 - 3,00	
-	-	-	-	-	-	3,01 - 5,00	
-	-	-	-	-	-	5,01 - 10,00	
-	-	-	-	-	-	10,01 - 20,00	
-	-	-	-	-	-	20,01 - 30,00	
-	-	-	-	-	-	30,01 - 50,00	
-	-	-	-	-	-	50,01 - 100,00	
-	-	-	-	-	-	OLTRE 100,00	
1.639	6.776,61	1.365	2.819,56	4.040,00	6.859,56	T O T A L E	
-	-	-	-	-	-	SENZA TERRENO AGRARIO	
536	276,04	338	91,53	95,78	187,31	FINO A 1,00	
319	485,95	271	205,19	199,00	404,19	1,01 - 2,00	
224	564,71	203	245,94	266,76	512,70	2,01 - 3,00	
252	974,23	202	356,25	436,31	792,56	3,01 - 5,00	
162	1.128,37	186	562,77	762,64	1.325,41	5,01 - 10,00	
97	1.412,69	105	438,85	1.055,41	1.494,26	10,01 - 20,00	
24	588,15	31	262,45	471,98	734,43	20,01 - 30,00	
17	643,40	18	201,55	441,31	642,86	30,01 - 50,00	
7	420,07	11	455,03	310,81	765,84	50,01 - 100,00	
1	283,00	-	-	-	-	OLTRE 100,00	

Segue Tav. 6 — Aziende per forma di conduzione, classe di Superficie
D -

FORME DI CONDUZIONE CLASSI DI SUPERFICIE TOTALE Ettari	T O T A L E				SOLO PROPRIETÀ	
	Aziende	Superficie			Aziende	Superficie
		proprietà	affitto	Totale		
CONDUZIONE DIRETTA DEL COLTIVATORE	5.109	4.918,78	5.657,50	10.576,28	3.642	4.164,38
SENZA TERRENO AGRARIO	6	-	-	-	-	-
FINO A 1,00	3.077	1.272,27	251,30	1.523,57	2.513	1.233,95
1,01 - 2,00	990	1.066,86	362,98	1.429,84	707	1.000,72
2,01 - 3,00	394	611,16	361,71	972,87	212	522,10
3,01 - 5,00	287	624,96	468,65	1.093,61	134	511,60
5,01 - 10,00	160	452,78	655,79	1.108,57	48	328,26
10,01 - 20,00	125	473,68	1.368,41	1.842,09	23	331,94
20,01 - 30,00	37	171,39	747,19	918,58	3	70,91
30,01 - 50,00	20	30,84	694,30	725,14	-	-
50,01 - 100,00	13	214,84	747,17	962,01	2	164,90
OLTRE 100,00	-	-	-	-	-	-
CONDUZIONE CON SALARIATI E/O CON- PARTECIPANTI	335	2.552,51	1.044,41	3.596,92	303	2.218,87
SENZA TERRENO AGRARIO	4	-	-	-	-	-
FINO A 1,00	149	66,88	1,95	68,83	144	66,68
1,01 - 2,00	43	60,13	-	60,13	43	60,13
2,01 - 3,00	19	47,67	-	47,67	19	47,67
3,01 - 5,00	22	75,90	13,68	89,58	18	74,72
5,01 - 10,00	42	296,77	12,05	308,82	40	296,77
10,01 - 20,00	26	314,29	60,83	375,12	21	304,39
20,01 - 30,00	10	191,15	63,99	255,14	6	156,43
30,01 - 50,00	6	221,92	13,09	235,01	5	187,72
50,01 - 100,00	6	338,76	111,00	449,76	4	326,27
OLTRE 100,00	8	939,04	767,82	1.706,86	3	698,09
TOTALE CONDUZIONE DIRETTA E CON- DUZIONE CON SALARIATI	5.444	7.471,29	6.701,91	14.173,20	3.945	6.383,25
SENZA TERRENO AGRARIO	10	-	-	-	-	-
FINO A 1,00	3.226	1.339,15	253,25	1.592,40	2.657	1.300,63
1,01 - 2,00	1.033	1.126,99	362,98	1.489,97	750	1.060,85
2,01 - 3,00	413	658,83	361,71	1.020,54	231	569,77
3,01 - 5,00	309	700,86	482,33	1.183,19	152	586,32
5,01 - 10,00	202	749,55	667,84	1.417,39	88	625,03
10,01 - 20,00	151	787,97	1.429,24	2.217,21	44	636,33
20,01 - 30,00	47	362,54	811,18	1.173,72	9	227,34
30,01 - 50,00	26	252,76	707,39	960,15	5	187,72
50,01 - 100,00	19	553,60	858,17	1.411,77	6	491,17
OLTRE 100,00	8	939,04	767,82	1.706,86	3	698,09
CONDUZIONE A COLONIA PARZIARIA APPODERATA	3	32,24	4,25	36,49	2	27,65
SENZA TERRENO AGRARIO	-	-	-	-	-	-
FINO A 1,00	-	-	-	-	-	-
1,01 - 2,00	-	-	-	-	-	-
2,01 - 3,00	-	-	-	-	-	-
3,01 - 5,00	-	-	-	-	-	-
5,01 - 10,00	1	4,59	4,25	8,84	-	-
10,01 - 20,00	2	27,65	-	27,65	2	27,65
20,01 - 30,00	-	-	-	-	-	-
30,01 - 50,00	-	-	-	-	-	-
50,01 - 100,00	-	-	-	-	-	-
OLTRE 100,00	-	-	-	-	-	-
ALTRA FORMA DI CONDUZIONE	-	-	-	-	-	-
SENZA TERRENO AGRARIO	-	-	-	-	-	-
FINO A 1,00	-	-	-	-	-	-
1,01 - 2,00	-	-	-	-	-	-
2,01 - 3,00	-	-	-	-	-	-
3,01 - 5,00	-	-	-	-	-	-
5,01 - 10,00	-	-	-	-	-	-
10,01 - 20,00	-	-	-	-	-	-
20,01 - 30,00	-	-	-	-	-	-
30,01 - 50,00	-	-	-	-	-	-
50,01 - 100,00	-	-	-	-	-	-
OLTRE 100,00	-	-	-	-	-	-
T O T A L E	5.447	7.503,53	6.706,16	14.209,69	3.947	6.410,90
SENZA TERRENO AGRARIO	10	-	-	-	-	-
FINO A 1,00	3.226	1.339,15	253,25	1.592,40	2.657	1.300,63
1,01 - 2,00	1.033	1.126,99	362,98	1.489,97	750	1.060,85
2,01 - 3,00	413	658,83	361,71	1.020,54	231	569,77
3,01 - 5,00	309	700,86	482,33	1.183,19	152	586,32
5,01 - 10,00	203	754,14	672,09	1.426,23	88	625,03
10,01 - 20,00	153	815,62	1.429,24	2.244,86	46	663,98
20,01 - 30,00	47	362,54	811,18	1.173,72	9	227,34
30,01 - 50,00	26	252,76	707,39	960,15	5	187,72
50,01 - 100,00	19	553,60	858,17	1.411,77	6	491,17
OLTRE 100,00	8	939,04	767,82	1.706,86	3	698,09

superficie totale e titolo di possesso della superficie totale

in ettari
PIANURA

SOLO AFFITTO		PARTE IN PROPRIETÀ E PARTE IN AFFITTO				FORME DI CONDUZIONE	
Aziende	Superficie	Aziende	Superficie			CLASSI DI SUPERFICIE TOTALE	
			proprietà	affitto	Totale	Ettari	
911	3.292,45	550	754,40	2.365,05	3.119,45	CONDUZIONE DIRETTA DEL COLTIVATORE	
-	-	-	-	-	-	SENZA TERRENO AGRARIO	
417	199,25	147	38,32	52,05	90,37	FINO A 1,00	
180	277,52	103	66,14	85,46	151,60	1,01 - 2,00	
102	253,03	80	89,06	108,68	197,74	2,01 - 3,00	
82	313,48	71	113,36	155,17	268,53	3,01 - 5,00	
59	425,73	53	124,52	230,06	354,58	5,01 - 10,00	
40	609,34	62	141,74	259,07	400,81	10,01 - 20,00	
14	347,67	20	100,48	399,52	500,00	20,01 - 30,00	
10	372,72	10	30,84	321,58	352,42	30,01 - 50,00	
7	493,71	4	49,94	253,46	303,40	50,01 - 100,00	
-	-	-	-	-	-	OLTRE 100,00	
13	468,31	15	333,64	576,10	909,74	CONDUZIONE CON SALARIATI E/O COM- PARTECIPANTI	
-	-	-	-	-	-	SENZA TERRENO AGRARIO	
4	1,75	1	0,20	0,20	0,40	FINO A 1,00	
-	-	-	-	-	-	1,01 - 2,00	
-	-	-	-	-	-	2,01 - 3,00	
2	6,29	2	1,18	7,39	8,57	3,01 - 5,00	
2	12,05	-	-	-	-	5,01 - 10,00	
4	58,22	1	9,90	2,61	12,51	10,01 - 20,00	
-	-	4	34,72	63,99	98,71	20,01 - 30,00	
-	-	1	34,20	13,09	47,29	30,01 - 50,00	
-	-	2	12,49	111,00	123,49	50,01 - 100,00	
1	390,00	4	240,95	377,82	618,77	OLTRE 100,00	
924	3.760,76	565	1.088,04	2.941,15	4.029,19	TOTALE CONDUZIONE DIRETTA E CON- DUZIONE CON SALARIATI	
-	-	-	-	-	-	SENZA TERRENO AGRARIO	
421	201,00	148	38,52	52,25	90,77	FINO A 1,00	
180	277,52	103	66,14	85,46	151,60	1,01 - 2,00	
102	253,03	80	89,06	108,68	197,74	2,01 - 3,00	
84	319,77	73	114,54	162,56	277,10	3,01 - 5,00	
61	437,78	53	124,52	230,06	354,58	5,01 - 10,00	
44	667,56	63	151,64	263,68	415,24	10,01 - 20,00	
14	347,67	24	135,20	463,51	598,71	20,01 - 30,00	
10	372,72	11	65,04	338,67	399,71	30,01 - 50,00	
7	493,71	6	62,43	364,46	426,89	50,01 - 100,00	
1	390,00	4	240,95	377,82	618,77	OLTRE 100,00	
-	-	1	4,59	4,25	8,84	CONDUZIONE A COLONIA PARZIARIA APPODERATA	
-	-	-	-	-	-	SENZA TERRENO AGRARIO	
-	-	-	-	-	-	FINO A 1,00	
-	-	-	-	-	-	1,01 - 2,00	
-	-	-	-	-	-	2,01 - 3,00	
-	-	-	-	-	-	3,01 - 5,00	
-	-	1	4,59	4,25	8,84	5,01 - 10,00	
-	-	-	-	-	-	10,01 - 20,00	
-	-	-	-	-	-	20,01 - 30,00	
-	-	-	-	-	-	30,01 - 50,00	
-	-	-	-	-	-	50,01 - 100,00	
-	-	-	-	-	-	OLTRE 100,00	
-	-	-	-	-	-	ALTRA FORMA DI CONDUZIONE	
-	-	-	-	-	-	SENZA TERRENO AGRARIO	
-	-	-	-	-	-	FINO A 1,00	
-	-	-	-	-	-	1,01 - 2,00	
-	-	-	-	-	-	2,01 - 3,00	
-	-	-	-	-	-	3,01 - 5,00	
-	-	-	-	-	-	5,01 - 10,00	
-	-	-	-	-	-	10,01 - 20,00	
-	-	-	-	-	-	20,01 - 30,00	
-	-	-	-	-	-	30,01 - 50,00	
-	-	-	-	-	-	50,01 - 100,00	
-	-	-	-	-	-	OLTRE 100,00	
924	3.760,76	566	1.092,63	2.945,40	4.038,03	T O T A L E	
-	-	-	-	-	-	SENZA TERRENO AGRARIO	
421	201,00	148	38,52	52,25	90,77	FINO A 1,00	
180	277,52	103	66,14	85,46	151,60	1,01 - 2,00	
102	253,03	80	89,06	108,68	197,74	2,01 - 3,00	
84	319,77	73	114,54	162,56	277,10	3,01 - 5,00	
61	437,78	54	129,11	238,31	367,42	5,01 - 10,00	
44	667,56	63	151,64	263,68	415,24	10,01 - 20,00	
14	347,67	24	135,20	463,51	598,71	20,01 - 30,00	
10	372,72	11	65,04	338,67	399,71	30,01 - 50,00	
7	493,71	6	62,43	364,46	426,89	50,01 - 100,00	
1	390,00	4	240,95	377,82	618,77	OLTRE 100,00	

Tav. 7 — Aziende per forma di conduzione, classe di superficie

Superficie

A -

FORME DI CONDUZIONE CLASSI DI SUPERFICIE TOTALE <i>Ettari</i>	T O T A L E				SOLO PROPRIETÀ	
	Aziende	Superficie agricola utilizzata (SAU)			Aziende	Superficie agricola utilizzata (SAU)
		proprietà	affitto	Totale		
CONDUZIONE DIRETTA DEL COLTIVATORE	20.015	11.372,93	15.513,87	26.886,80	12.287	9.041,26
SENZA TERRENO AGRARIO	39	-	-	-	-	-
FINO A 1,00	9.370	1.897,97	586,84	2.484,81	6.075	1.827,33
1,01 - 2,00	4.887	2.397,15	920,91	3.318,06	3.350	2.226,64
2,01 - 3,00	2.177	1.741,52	1.054,16	2.795,68	1.340	1.527,56
3,01 - 5,00	1.756	1.868,76	1.687,95	3.556,71	938	1.533,57
5,01 - 10,00	1.055	1.658,03	2.555,76	4.213,79	433	1.119,22
10,01 - 20,00	497	996,77	3.846,34	4.843,11	109	525,23
20,01 - 30,00	127	416,57	1.816,98	2.233,55	24	163,47
30,01 - 50,00	72	184,83	1.610,23	1.795,06	13	62,62
50,01 - 100,00	33	211,33	1.293,70	1.505,03	5	55,62
OLTRE 100,00	2	-	141,00	141,00	-	-
CONDUZIONE CON SALARIATI E/O COM- PARTECIPANTI	3.390	4.199,07	1.177,70	5.376,77	1.434	3.750,86
SENZA TERRENO AGRARIO	6	-	-	-	-	-
FINO A 1,00	1.265	113,12	3,04	116,16	408	113,12
1,01 - 2,00	770	160,18	8,87	169,05	315	158,83
2,01 - 3,00	364	146,57	1,90	148,47	178	146,27
3,01 - 5,00	354	256,36	20,25	276,61	194	251,18
5,01 - 10,00	292	418,02	57,89	475,91	167	395,11
10,01 - 20,00	161	414,14	128,19	542,33	82	386,40
20,01 - 30,00	69	383,31	126,72	510,03	34	283,86
30,01 - 50,00	41	388,71	97,78	486,49	22	326,47
50,01 - 100,00	33	608,26	326,64	934,90	17	454,32
OLTRE 100,00	35	1.310,40	406,42	1.716,82	17	1.235,30
TOTALE CONDUZIONE DIRETTA E CON- DUZIONE CON SALARIATI	23.405	15.572,00	16.691,57	32.263,57	13.721	12.792,12
SENZA TERRENO AGRARIO	45	-	-	-	-	-
FINO A 1,00	10.635	2.011,09	589,88	2.600,97	6.483	1.940,45
1,01 - 2,00	5.657	2.557,33	929,78	3.487,11	3.665	2.385,47
2,01 - 3,00	2.541	1.888,09	1.056,06	2.944,15	1.518	1.673,83
3,01 - 5,00	2.110	2.125,12	1.708,20	3.833,32	1.132	1.784,75
5,01 - 10,00	1.347	2.076,05	2.613,65	4.689,70	600	1.514,33
10,01 - 20,00	658	1.410,91	3.974,53	5.385,44	191	911,63
20,01 - 30,00	196	799,88	1.943,70	2.743,58	58	447,33
30,01 - 50,00	113	573,54	1.708,01	2.281,55	35	389,09
50,01 - 100,00	66	819,59	1.620,34	2.439,93	22	509,94
OLTRE 100,00	37	1.310,40	547,42	1.857,82	17	1.235,30
CONDUZIONE A COLONIA PARZIARIA APPODERATA	11	83,83	69,64	153,47	6	70,08
SENZA TERRENO AGRARIO	-	-	-	-	-	-
FINO A 1,00	-	-	-	-	-	-
1,01 - 2,00	-	-	-	-	-	-
2,01 - 3,00	-	-	-	-	-	-
3,01 - 5,00	-	-	-	-	-	-
5,01 - 10,00	4	20,50	4,51	25,01	2	12,21
10,01 - 20,00	4	38,98	9,63	48,61	3	34,78
20,01 - 30,00	1	23,09	-	23,09	1	23,09
30,01 - 50,00	2	1,26	55,50	56,76	-	-
50,01 - 100,00	-	-	-	-	-	-
OLTRE 100,00	-	-	-	-	-	-
ALTRA FORMA DI CONDUZIONE	-	-	-	-	-	-
SENZA TERRENO AGRARIO	-	-	-	-	-	-
FINO A 1,00	-	-	-	-	-	-
1,01 - 2,00	-	-	-	-	-	-
2,01 - 3,00	-	-	-	-	-	-
3,01 - 5,00	-	-	-	-	-	-
5,01 - 10,00	-	-	-	-	-	-
10,01 - 20,00	-	-	-	-	-	-
20,01 - 30,00	-	-	-	-	-	-
30,01 - 50,00	-	-	-	-	-	-
50,01 - 100,00	-	-	-	-	-	-
OLTRE 100,00	-	-	-	-	-	-
T O T A L E	23.416	15.655,83	16.761,21	32.417,04	13.727	12.862,20
SENZA TERRENO AGRARIO	45	-	-	-	-	-
FINO A 1,00	10.635	2.011,09	589,88	2.600,97	6.483	1.940,45
1,01 - 2,00	5.657	2.557,33	929,78	3.487,11	3.665	2.385,47
2,01 - 3,00	2.541	1.888,09	1.056,06	2.944,15	1.518	1.673,83
3,01 - 5,00	2.110	2.125,12	1.708,20	3.833,32	1.132	1.784,75
5,01 - 10,00	1.351	2.096,55	2.618,16	4.714,71	602	1.526,54
10,01 - 20,00	662	1.449,89	3.984,16	5.434,05	194	946,41
20,01 - 30,00	197	822,97	1.943,70	2.766,67	59	470,42
30,01 - 50,00	115	574,80	1.763,51	2.338,31	35	389,09
50,01 - 100,00	66	819,59	1.620,34	2.439,93	22	509,94
OLTRE 100,00	37	1.310,40	547,42	1.857,82	17	1.235,30

totale e titolo di possesso della superficie agricola utilizzata (SAU)

in ettari

TOTALE

SOLO AFFITTO		PARTE IN PROPRIETÀ E PARTE IN AFFITTO				FORME DI CONDUZIONE	
Aziende	Superficie agricola utilizzata (SAU)	Aziende	Superficie agricola utilizzata (SAU)			CLASSI DI SUPERFICIE TOTALE	
			proprietà	affitto	Totale	Ettari	
3.060	9.718,94	1.896	2.331,67	5.794,93	8.126,60	CONDUZIONE DIRETTA DEL COLTIVATORE	
-	-	-	-	-	-	SENZA TERRENO AGRARIO	
1.129	466,04	418	70,64	120,80	191,44	FINO A 1,00	
582	675,40	377	170,51	245,51	416,02	1,01 - 2,00	
398	752,14	273	213,96	302,02	515,98	2,01 - 3,00	
405	1.205,13	283	335,19	482,82	818,01	3,01 - 5,00	
280	1.588,67	278	538,81	967,09	1.505,90	5,01 - 10,00	
181	2.228,58	175	471,54	1.617,76	2.089,30	10,01 - 20,00	
42	904,92	55	253,10	912,06	1.165,16	20,01 - 30,00	
28	887,11	26	122,21	723,12	845,33	30,01 - 50,00	
14	869,95	11	155,71	423,75	579,46	50,01 - 100,00	
1	141,00	-	-	-	-	OLTRE 100,00	
35	684,80	47	448,21	492,90	941,11	CONDUZIONE CON SALARIATI E/O CONPARTECIPANTI	
-	-	-	-	-	-	SENZA TERRENO AGRARIO	
4	3,04	-	-	-	-	FINO A 1,00	
6	7,27	2	1,35	1,60	2,95	1,01 - 2,00	
1	1,20	1	0,30	0,70	1,00	2,01 - 3,00	
4	8,40	6	5,18	11,85	17,03	3,01 - 5,00	
5	25,47	9	22,91	32,42	55,33	5,01 - 10,00	
6	75,78	8	27,74	52,41	80,15	10,01 - 20,00	
2	22,69	10	99,45	104,03	203,48	20,01 - 30,00	
2	71,00	3	62,24	26,78	89,02	30,01 - 50,00	
4	209,95	6	153,94	116,69	270,63	50,01 - 100,00	
1	260,00	2	75,10	146,42	221,52	OLTRE 100,00	
3.095	10.403,74	1.943	2.779,88	6.287,83	9.067,71	TOTALE CONDUZIONE DIRETTA E CONDUZIONE CON SALARIATI	
-	-	-	-	-	-	SENZA TERRENO AGRARIO	
1.133	469,08	418	70,64	120,80	191,44	FINO A 1,00	
588	682,67	379	171,86	247,11	418,97	1,01 - 2,00	
399	753,34	274	214,26	302,72	516,98	2,01 - 3,00	
409	1.213,53	289	340,37	494,67	835,04	3,01 - 5,00	
285	1.614,14	287	561,72	999,51	1.561,23	5,01 - 10,00	
187	2.304,36	183	499,28	1.670,17	2.169,45	10,01 - 20,00	
44	927,61	65	352,55	1.016,09	1.368,64	20,01 - 30,00	
30	958,11	29	184,45	749,90	934,35	30,01 - 50,00	
18	1.079,90	17	309,65	540,44	850,09	50,01 - 100,00	
2	401,00	2	75,10	146,42	221,52	OLTRE 100,00	
1	39,51	4	13,75	30,13	43,88	CONDUZIONE A COLONIA PARZIARIA APPODERATA	
-	-	-	-	-	-	SENZA TERRENO AGRARIO	
-	-	-	-	-	-	FINO A 1,00	
-	-	-	-	-	-	1,01 - 2,00	
-	-	-	-	-	-	2,01 - 3,00	
-	-	-	-	-	-	3,01 - 5,00	
-	-	2	8,29	4,51	12,80	5,01 - 10,00	
-	-	1	4,20	9,63	13,83	10,01 - 20,00	
-	-	-	-	-	-	20,01 - 30,00	
1	39,51	1	1,26	15,99	17,25	30,01 - 50,00	
-	-	-	-	-	-	50,01 - 100,00	
-	-	-	-	-	-	OLTRE 100,00	
-	-	-	-	-	-	ALTRA FORMA DI CONDUZIONE	
-	-	-	-	-	-	SENZA TERRENO AGRARIO	
-	-	-	-	-	-	FINO A 1,00	
-	-	-	-	-	-	1,01 - 2,00	
-	-	-	-	-	-	2,01 - 3,00	
-	-	-	-	-	-	3,01 - 5,00	
-	-	-	-	-	-	5,01 - 10,00	
-	-	-	-	-	-	10,01 - 20,00	
-	-	-	-	-	-	20,01 - 30,00	
-	-	-	-	-	-	30,01 - 50,00	
-	-	-	-	-	-	50,01 - 100,00	
-	-	-	-	-	-	OLTRE 100,00	
3.096	10.443,25	1.947	2.793,63	6.317,96	9.111,59	T O T A L E	
-	-	-	-	-	-	SENZA TERRENO AGRARIO	
1.133	469,08	418	70,64	120,80	191,44	FINO A 1,00	
588	682,67	379	171,86	247,11	418,97	1,01 - 2,00	
399	753,34	274	214,26	302,72	516,98	2,01 - 3,00	
409	1.213,53	289	340,37	494,67	835,04	3,01 - 5,00	
285	1.614,14	289	570,01	1.004,02	1.574,03	5,01 - 10,00	
187	2.304,36	184	503,48	1.679,80	2.183,28	10,01 - 20,00	
44	927,61	65	352,55	1.016,09	1.368,64	20,01 - 30,00	
31	997,62	30	185,71	765,89	951,60	30,01 - 50,00	
18	1.079,90	17	309,65	540,44	850,09	50,01 - 100,00	
2	401,00	2	75,10	146,42	221,52	OLTRE 100,00	

Segue Tav. 7 — Aziende per forma di conduzione, classe di superficie

Superficie
B -

FORME DI CONDUZIONE CLASSI DI SUPERFICIE TOTALE <i>Ettari</i>	T O T A L E				SOLO PROPRIETÀ	
	Aziende	Superficie agricola utilizzata (SAU)			Aziende	Superficie agricola utilizzata (SAU)
		proprietà	affitto	Totale		
CONDUZIONE DIRETTA DEL COLTIVATORE	4.073	3.059,50	1.912,25	4.971,75	2.858	2.530,23
SENZA TERRENO AGRARIO	11	-	-	-	-	-
FINO A 1,00	1.280	246,92	56,08	303,00	883	238,77
1,01 - 2,00	1.109	504,32	118,66	618,98	829	472,21
2,01 - 3,00	580	463,95	109,07	573,02	442	427,06
3,01 - 5,00	542	589,99	214,37	804,36	393	526,75
5,01 - 10,00	364	630,04	454,78	1.084,82	226	475,85
10,01 - 20,00	132	366,94	473,42	840,36	61	241,41
20,01 - 30,00	31	112,24	284,60	396,84	11	45,81
30,01 - 50,00	17	75,85	149,74	225,59	10	50,27
50,01 - 100,00	7	69,25	55,53	124,78	3	52,10
OLTRE 100,00	-	-	-	-	-	-
CONDUZIONE CON SALARIATI E/O COM- PARTECIPANTI	2.107	1.439,39	163,72	1.603,11	864	1.391,94
SENZA TERRENO AGRARIO	-	-	-	-	-	-
FINO A 1,00	783	59,75	0,70	60,45	250	59,75
1,01 - 2,00	528	76,85	3,75	80,60	203	76,60
2,01 - 3,00	256	85,32	1,20	86,52	126	85,32
3,01 - 5,00	239	127,57	4,52	132,09	127	125,92
5,01 - 10,00	163	177,67	13,73	191,40	91	168,78
10,01 - 20,00	74	120,00	17,13	137,13	40	119,90
20,01 - 30,00	22	73,44	18,37	91,81	12	49,61
30,01 - 50,00	13	33,72	10,42	44,14	5	20,99
50,01 - 100,00	7	14,60	93,90	108,50	2	14,60
OLTRE 100,00	22	670,47	-	670,47	8	670,47
TOTALE CONDUZIONE DIRETTA E CON- DUZIONE CON SALARIATI	6.180	4.498,89	2.075,97	6.574,86	3.722	3.922,17
SENZA TERRENO AGRARIO	11	-	-	-	-	-
FINO A 1,00	2.063	306,67	56,78	363,45	1.133	298,52
1,01 - 2,00	1.637	581,17	118,41	699,58	1.032	548,81
2,01 - 3,00	836	549,27	110,27	659,54	568	512,38
3,01 - 5,00	781	717,56	218,89	936,45	520	652,67
5,01 - 10,00	527	807,71	468,51	1.276,22	317	644,63
10,01 - 20,00	206	486,94	490,55	977,49	101	361,31
20,01 - 30,00	53	185,68	302,97	488,65	23	95,42
30,01 - 50,00	30	109,57	160,16	269,73	15	71,26
50,01 - 100,00	14	83,85	149,43	233,28	5	66,70
OLTRE 100,00	22	670,47	-	670,47	8	670,47
CONDUZIONE A COLONIA PARZIARIA APPODERATA	-	-	-	-	-	-
SENZA TERRENO AGRARIO	-	-	-	-	-	-
FINO A 1,00	-	-	-	-	-	-
1,01 - 2,00	-	-	-	-	-	-
2,01 - 3,00	-	-	-	-	-	-
3,01 - 5,00	-	-	-	-	-	-
5,01 - 10,00	-	-	-	-	-	-
10,01 - 20,00	-	-	-	-	-	-
20,01 - 30,00	-	-	-	-	-	-
30,01 - 50,00	-	-	-	-	-	-
50,01 - 100,00	-	-	-	-	-	-
OLTRE 100,00	-	-	-	-	-	-
ALTRA FORMA DI CONDUZIONE	-	-	-	-	-	-
SENZA TERRENO AGRARIO	-	-	-	-	-	-
FINO A 1,00	-	-	-	-	-	-
1,01 - 2,00	-	-	-	-	-	-
2,01 - 3,00	-	-	-	-	-	-
3,01 - 5,00	-	-	-	-	-	-
5,01 - 10,00	-	-	-	-	-	-
10,01 - 20,00	-	-	-	-	-	-
20,01 - 30,00	-	-	-	-	-	-
30,01 - 50,00	-	-	-	-	-	-
50,01 - 100,00	-	-	-	-	-	-
OLTRE 100,00	-	-	-	-	-	-
T O T A L E	6.180	4.498,89	2.075,97	6.574,86	3.722	3.922,17
SENZA TERRENO AGRARIO	11	-	-	-	-	-
FINO A 1,00	2.063	306,67	56,78	363,45	1.133	298,52
1,01 - 2,00	1.637	581,17	118,41	699,58	1.032	548,81
2,01 - 3,00	836	549,27	110,27	659,54	568	512,38
3,01 - 5,00	781	717,56	218,89	936,45	520	652,67
5,01 - 10,00	527	807,71	468,51	1.276,22	317	644,63
10,01 - 20,00	206	486,94	490,55	977,49	101	361,31
20,01 - 30,00	53	185,68	302,97	488,65	23	95,42
30,01 - 50,00	30	109,57	160,16	269,73	15	71,26
50,01 - 100,00	14	83,85	149,43	233,28	5	66,70
OLTRE 100,00	22	670,47	-	670,47	8	670,47

totale e titolo di possesso della superficie agricola utilizzata (SAU)

in ettari

MONTAGNA

SOLO AFFITTO		PARTE IN PROPRIETÀ E PARTE IN AFFITTO				FORME DI CONDUZIONE	
Aziende	Superficie agricola utilizzata (SAU)	Aziende	Superficie agricola utilizzata (SAU)			CLASSI DI SUPERFICIE TOTALE	
			proprietà	affitto	Totale	Ettari	
344	907,77	358	529,27	1.004,48	1.533,75	CONDUZIONE DIRETTA DEL COLTIVATORE	
-	-	-	-	-	-	SENZA TERRENO AGRARIO	
117	42,36	50	8,15	13,72	21,87	FINO A 1,00	
61	66,78	79	32,11	47,88	79,99	1,01 - 2,00	
40	71,54	41	36,89	37,53	74,42	2,01 - 3,00	
54	142,81	53	63,24	71,56	134,80	3,01 - 5,00	
43	228,75	76	154,19	226,03	380,22	5,01 - 10,00	
23	228,84	38	125,53	245,58	371,11	10,01 - 20,00	
4	81,82	14	66,43	202,78	269,21	20,01 - 30,00	
2	45,87	4	25,58	103,87	129,45	30,01 - 50,00	
-	-	3	17,15	55,53	72,68	50,01 - 100,00	
-	-	-	-	-	-	OLTRE 100,00	
8	111,18	11	47,45	52,54	99,99	CONDUZIONE CON SALARIATI E/O COM- PARTECIPANTI	
-	-	-	-	-	-	SENZA TERRENO AGRARIO	
1	0,70	-	-	-	-	FINO A 1,00	
2	2,75	1	0,25	1,00	1,25	1,01 - 2,00	
1	1,20	-	-	-	-	2,01 - 3,00	
1	2,60	2	1,65	1,92	3,57	3,01 - 5,00	
1	3,50	4	8,89	10,23	19,12	5,01 - 10,00	
1	6,53	1	0,10	10,60	10,70	10,01 - 20,00	
-	-	2	23,83	18,37	42,20	20,01 - 30,00	
-	-	1	12,73	10,42	23,15	30,01 - 50,00	
1	93,90	-	-	-	-	50,01 - 100,00	
-	-	-	-	-	-	OLTRE 100,00	
352	1.018,95	369	576,72	1.057,02	1.633,74	TOTALE CONDUZIONE DIRETTA E CON- DUZIONE CON SALARIATI	
-	-	-	-	-	-	SENZA TERRENO AGRARIO	
118	43,06	50	8,15	13,72	21,87	FINO A 1,00	
63	69,53	80	32,36	48,88	81,24	1,01 - 2,00	
41	72,74	41	36,89	37,53	74,42	2,01 - 3,00	
55	145,41	55	64,89	73,48	138,37	3,01 - 5,00	
44	232,25	80	163,08	236,26	399,34	5,01 - 10,00	
24	234,37	39	125,63	256,18	381,81	10,01 - 20,00	
4	81,82	16	90,26	221,15	311,41	20,01 - 30,00	
2	45,87	5	38,31	114,29	152,60	30,01 - 50,00	
1	93,90	3	17,15	55,53	72,68	50,01 - 100,00	
-	-	-	-	-	-	OLTRE 100,00	
-	-	-	-	-	-	CONDUZIONE A COLONIA PARZIARIA APPODERATA	
-	-	-	-	-	-	SENZA TERRENO AGRARIO	
-	-	-	-	-	-	FINO A 1,00	
-	-	-	-	-	-	1,01 - 2,00	
-	-	-	-	-	-	2,01 - 3,00	
-	-	-	-	-	-	3,01 - 5,00	
-	-	-	-	-	-	5,01 - 10,00	
-	-	-	-	-	-	10,01 - 20,00	
-	-	-	-	-	-	20,01 - 30,00	
-	-	-	-	-	-	30,01 - 50,00	
-	-	-	-	-	-	50,01 - 100,00	
-	-	-	-	-	-	OLTRE 100,00	
-	-	-	-	-	-	ALTRA FORMA DI CONDUZIONE	
-	-	-	-	-	-	SENZA TERRENO AGRARIO	
-	-	-	-	-	-	FINO A 1,00	
-	-	-	-	-	-	1,01 - 2,00	
-	-	-	-	-	-	2,01 - 3,00	
-	-	-	-	-	-	3,01 - 5,00	
-	-	-	-	-	-	5,01 - 10,00	
-	-	-	-	-	-	10,01 - 20,00	
-	-	-	-	-	-	20,01 - 30,00	
-	-	-	-	-	-	30,01 - 50,00	
-	-	-	-	-	-	50,01 - 100,00	
-	-	-	-	-	-	OLTRE 100,00	
352	1.018,95	369	576,72	1.057,02	1.633,74	T O T A L E	
-	-	-	-	-	-	SENZA TERRENO AGRARIO	
118	43,06	50	8,15	13,72	21,87	FINO A 1,00	
63	69,53	80	32,36	48,88	81,24	1,01 - 2,00	
41	72,74	41	36,89	37,53	74,42	2,01 - 3,00	
55	145,41	55	64,89	73,48	138,37	3,01 - 5,00	
44	232,25	80	163,08	236,26	399,34	5,01 - 10,00	
24	234,37	39	125,63	256,18	381,81	10,01 - 20,00	
4	81,82	16	90,26	221,15	311,41	20,01 - 30,00	
2	45,87	5	38,31	114,29	152,60	30,01 - 50,00	
1	93,90	3	17,15	55,53	72,68	50,01 - 100,00	
-	-	-	-	-	-	OLTRE 100,00	

Segue Tav. 7 — Aziende per forma di conduzione, classe di superficie

Superficie

C -

FORME DI CONDUZIONE CLASSI DI SUPERFICIE TOTALE <i>Etari</i>	T O T A L E				SOLO PROPRIETÀ	
	Aziende	Superficie agricola utilizzata (SAU)			Aziende	Superficie agricola utilizzata (SAU)
		proprietà	affitto	Totale		
CONDUZIONE DIRETTA DEL COLTIVATORE	10.833	5.788,05	8.442,34	14.230,39	6.481	4.518,47
SENZA TERRENO AGRARIO	22	-	-	-	-	-
FINO A 1,00	5.013	957,36	308,15	1.265,51	3.212	919,20
1,01 - 2,00	2.788	1.368,28	508,01	1.876,29	1.910	1.267,17
2,01 - 3,00	1.203	969,71	637,93	1.607,64	717	847,96
3,01 - 5,00	927	962,06	1.070,93	2.032,99	429	767,98
5,01 - 10,00	531	797,86	1.499,71	2.297,57	165	486,88
10,01 - 20,00	240	381,25	2.099,22	2.480,47	32	137,35
20,01 - 30,00	59	171,17	853,11	1.024,28	11	76,06
30,01 - 50,00	35	82,89	806,36	889,25	3	12,35
50,01 - 100,00	13	97,47	517,92	615,39	2	3,52
OLTRE 100,00	2	-	141,00	141,00	-	-
CONDUZIONE CON SALARIATI E/O COM- PARTECIPANTI	948	1.749,56	355,45	2.105,01	478	1.493,56
SENZA TERRENO AGRARIO	2	-	-	-	-	-
FINO A 1,00	333	46,76	1,88	48,64	140	46,76
1,01 - 2,00	199	70,67	5,12	75,79	100	69,57
2,01 - 3,00	89	49,84	0,70	50,54	45	49,54
3,01 - 5,00	93	108,05	5,15	113,20	59	105,05
5,01 - 10,00	87	160,45	35,50	195,95	52	146,43
10,01 - 20,00	61	209,04	52,29	261,33	31	189,57
20,01 - 30,00	37	280,37	57,66	338,03	21	225,75
30,01 - 50,00	22	255,33	74,27	329,60	15	235,05
50,01 - 100,00	20	446,26	122,88	569,14	11	303,05
OLTRE 100,00	5	122,79	-	122,79	4	122,79
TOTALE CONDUZIONE DIRETTA E CON- DUZIONE CON SALARIATI	11.781	7.537,61	8.797,79	16.335,40	6.959	6.012,03
SENZA TERRENO AGRARIO	24	-	-	-	-	-
FINO A 1,00	5.346	1.004,12	310,03	1.314,15	3.352	965,96
1,01 - 2,00	2.987	1.438,95	513,13	1.952,08	2.010	1.336,74
2,01 - 3,00	1.292	1.019,55	638,63	1.658,18	762	897,50
3,01 - 5,00	1.020	1.070,11	1.076,08	2.146,19	488	873,03
5,01 - 10,00	618	958,31	1.535,21	2.493,52	217	633,31
10,01 - 20,00	301	590,29	2.151,51	2.741,80	63	326,92
20,01 - 30,00	96	451,54	910,77	1.362,31	32	301,81
30,01 - 50,00	57	338,22	880,63	1.218,85	18	247,40
50,01 - 100,00	33	543,73	640,80	1.184,53	13	306,57
OLTRE 100,00	7	122,79	141,00	263,79	4	122,79
CONDUZIONE A COLONIA PARZIARIA APPODERATA	8	56,16	65,39	121,55	4	46,87
SENZA TERRENO AGRARIO	-	-	-	-	-	-
FINO A 1,00	-	-	-	-	-	-
1,01 - 2,00	-	-	-	-	-	-
2,01 - 3,00	-	-	-	-	-	-
3,01 - 5,00	-	-	-	-	-	-
5,01 - 10,00	3	16,04	0,26	16,30	2	12,21
10,01 - 20,00	2	15,77	9,63	25,40	1	11,57
20,01 - 30,00	1	23,09	-	23,09	1	23,09
30,01 - 50,00	2	1,26	55,50	56,76	-	-
50,01 - 100,00	-	-	-	-	-	-
OLTRE 100,00	-	-	-	-	-	-
ALTRA FORMA DI CONDUZIONE	-	-	-	-	-	-
SENZA TERRENO AGRARIO	-	-	-	-	-	-
FINO A 1,00	-	-	-	-	-	-
1,01 - 2,00	-	-	-	-	-	-
2,01 - 3,00	-	-	-	-	-	-
3,01 - 5,00	-	-	-	-	-	-
5,01 - 10,00	-	-	-	-	-	-
10,01 - 20,00	-	-	-	-	-	-
20,01 - 30,00	-	-	-	-	-	-
30,01 - 50,00	-	-	-	-	-	-
50,01 - 100,00	-	-	-	-	-	-
OLTRE 100,00	-	-	-	-	-	-
T O T A L E	11.789	7.593,77	8.863,18	16.456,95	6.963	6.058,90
SENZA TERRENO AGRARIO	24	-	-	-	-	-
FINO A 1,00	5.386	1.004,12	310,03	1.314,15	3.352	965,96
1,01 - 2,00	2.987	1.438,95	513,13	1.952,08	2.010	1.336,74
2,01 - 3,00	1.292	1.019,55	638,63	1.658,18	762	897,50
3,01 - 5,00	1.020	1.070,11	1.076,08	2.146,19	488	873,03
5,01 - 10,00	621	974,35	1.535,47	2.509,82	219	645,52
10,01 - 20,00	303	606,06	2.161,14	2.767,20	64	338,49
20,01 - 30,00	97	474,63	910,77	1.385,40	33	324,90
30,01 - 50,00	59	339,48	936,13	1.275,61	18	247,40
50,01 - 100,00	33	543,73	640,80	1.184,53	13	306,57
OLTRE 100,00	7	122,79	141,00	263,79	4	122,79

totale e titolo di possesso della superficie agricola utilizzata (SAU)

in ettari
COLLINA

SOLO AFFITTO		PARTE IN PROPRIETÀ E PARTE IN AFFITTO				FORME DI CONDUZIONE	
Aziende	Superficie agricola utilizzata (SAU)	Aziende	Superficie agricola utilizzata (SAU)			CLASSI DI SUPERFICIE TOTALE	
			proprietà	affitto	Totale	Ettari	
1.747	5.502,09	1.088	1.269,58	2.940,25	4.209,83	CONDUZIONE DIRETTA DEL COLTIVATORE	
-	-	-	-	-	-	SENZA TERRENO AGRARIO	
581	240,29	253	38,16	67,86	106,02	FINO A 1,00	
335	373,89	215	101,11	134,12	235,23	1,01 - 2,00	
246	456,98	165	121,75	180,95	302,70	2,01 - 3,00	
260	764,72	172	194,08	306,21	500,29	3,01 - 5,00	
172	935,40	157	310,98	564,31	875,29	5,01 - 10,00	
107	1.311,31	86	243,90	787,91	1.031,81	10,01 - 20,00	
23	478,07	23	95,11	375,04	470,15	20,01 - 30,00	
16	496,30	12	70,54	310,06	380,60	30,01 - 50,00	
6	304,13	5	93,95	213,79	307,74	50,01 - 100,00	
1	141,00	-	-	-	-	OLTRE 100,00	
16	185,83	26	256,00	169,62	425,62	CONDUZIONE CON SALARIATI E/O COM- PARTECIPANTI	
-	-	-	-	-	-	SENZA TERRENO AGRARIO	
2	1,88	-	-	-	-	FINO A 1,00	
4	4,52	1	1,10	0,60	1,70	1,01 - 2,00	
-	-	1	0,30	0,70	1,00	2,01 - 3,00	
1	2,15	2	3,00	3,00	6,00	3,01 - 5,00	
2	13,31	5	14,02	22,19	36,21	5,01 - 10,00	
1	13,09	6	19,47	39,20	58,67	10,01 - 20,00	
2	22,69	5	54,62	34,97	89,59	20,01 - 30,00	
2	71,00	1	20,28	3,27	23,55	30,01 - 50,00	
2	57,19	5	143,21	65,69	208,90	50,01 - 100,00	
-	-	-	-	-	-	OLTRE 100,00	
1.763	5.687,92	1.114	1.525,58	3.109,87	4.635,45	TOTALE CONDUZIONE DIRETTA E CON- DUZIONE CON SALARIATI	
-	-	-	-	-	-	SENZA TERRENO AGRARIO	
583	242,17	253	38,16	67,86	106,02	FINO A 1,00	
339	378,41	216	102,21	134,72	236,93	1,01 - 2,00	
246	456,98	166	122,05	181,65	303,70	2,01 - 3,00	
261	766,87	174	197,08	309,21	506,29	3,01 - 5,00	
174	948,71	162	325,00	586,50	911,50	5,01 - 10,00	
108	1.324,40	92	263,37	827,11	1.090,48	10,01 - 20,00	
25	500,76	28	149,73	410,01	559,74	20,01 - 30,00	
18	567,30	13	90,82	313,33	404,15	30,01 - 50,00	
8	361,32	10	237,16	279,48	516,64	50,01 - 100,00	
1	141,00	-	-	-	-	OLTRE 100,00	
1	39,51	3	9,29	25,88	35,17	CONDUZIONE A COLONIA PARZIARIA APPODERATA	
-	-	-	-	-	-	SENZA TERRENO AGRARIO	
-	-	-	-	-	-	FINO A 1,00	
-	-	-	-	-	-	1,01 - 2,00	
-	-	-	-	-	-	2,01 - 3,00	
-	-	-	-	-	-	3,01 - 5,00	
-	-	1	3,83	0,26	4,09	5,01 - 10,00	
-	-	1	4,20	9,63	13,83	10,01 - 20,00	
-	-	-	-	-	-	20,01 - 30,00	
1	39,51	1	1,26	15,99	17,25	30,01 - 50,00	
-	-	-	-	-	-	50,01 - 100,00	
-	-	-	-	-	-	OLTRE 100,00	
-	-	-	-	-	-	ALTRA FORMA DI CONDUZIONE	
-	-	-	-	-	-	SENZA TERRENO AGRARIO	
-	-	-	-	-	-	FINO A 1,00	
-	-	-	-	-	-	1,01 - 2,00	
-	-	-	-	-	-	2,01 - 3,00	
-	-	-	-	-	-	3,01 - 5,00	
-	-	-	-	-	-	5,01 - 10,00	
-	-	-	-	-	-	10,01 - 20,00	
-	-	-	-	-	-	20,01 - 30,00	
-	-	-	-	-	-	30,01 - 50,00	
-	-	-	-	-	-	50,01 - 100,00	
-	-	-	-	-	-	OLTRE 100,00	
1.764	5.727,43	1.117	1.534,87	3.135,75	4.670,62	T O T A L E	
-	-	-	-	-	-	SENZA TERRENO AGRARIO	
583	242,17	253	38,16	67,86	106,02	FINO A 1,00	
339	378,41	216	102,21	134,72	236,93	1,01 - 2,00	
246	456,98	166	122,05	181,65	303,70	2,01 - 3,00	
261	766,87	174	197,08	309,21	506,29	3,01 - 5,00	
174	948,71	163	328,83	586,76	915,59	5,01 - 10,00	
108	1.324,40	93	267,57	836,74	1.104,31	10,01 - 20,00	
25	500,76	28	149,73	410,01	559,74	20,01 - 30,00	
19	606,81	14	92,08	329,32	421,40	30,01 - 50,00	
8	361,32	10	237,16	279,48	516,64	50,01 - 100,00	
1	141,00	-	-	-	-	OLTRE 100,00	

Segue Tav. 7 — Aziende per forma di conduzione, classe di superficie

Superficie

D -

FORME DI CONDUZIONE CLASSI DI SUPERFICIE TOTALE <i>Ettari</i>	T O T A L E				SOLO PROPRIETÀ	
	Aziende	Superficie agricola utilizzata (SAU)			Aziende	Superficie agricola utilizzata (SAU)
		proprietà	affitto	Totale		
CONDUZIONE DIRETTA DEL COLTIVATORE	5.109	2.525,39	5.159,28	7.684,66	2.948	1.992,56
SENZA TERRENO AGRARIO	6	-	-	-	-	-
FINO A 1,00	3.077	693,69	222,61	916,30	1.980	669,36
1,01 - 2,00	990	524,55	298,24	822,79	611	487,26
2,01 - 3,00	394	307,86	307,16	615,02	181	252,54
3,01 - 5,00	287	316,71	402,65	719,36	116	238,84
5,01 - 10,00	160	230,13	601,27	831,40	42	156,49
10,01 - 20,00	125	248,58	1.273,70	1.522,28	16	146,47
20,01 - 30,00	37	133,16	679,27	812,43	2	41,60
30,01 - 50,00	20	26,09	654,13	680,22	-	-
50,01 - 100,00	13	44,61	720,25	764,86	-	-
OLTRE 100,00	-	-	-	-	-	-
CONDUZIONE CON SALARIATI E/O COM- PARTECIPANTI	335	1.010,12	658,53	1.668,65	92	865,36
SENZA TERRENO AGRARIO	4	-	-	-	-	-
FINO A 1,00	149	6,61	0,46	7,07	18	6,61
1,01 - 2,00	43	12,66	-	12,66	12	12,66
2,01 - 3,00	19	11,41	-	11,41	7	11,41
3,01 - 5,00	22	20,74	10,58	31,32	8	20,21
5,01 - 10,00	42	79,90	8,66	88,56	24	79,90
10,01 - 20,00	26	85,10	58,77	143,87	11	76,93
20,01 - 30,00	10	29,50	50,69	80,19	1	8,50
30,01 - 50,00	6	99,66	13,09	112,75	2	70,43
50,01 - 100,00	6	147,40	109,86	257,26	4	136,67
OLTRE 100,00	8	517,14	406,42	923,56	5	442,04
TOTALE CONDUZIONE DIRETTA E CON- DUZIONE CON SALARIATI	5.444	3.535,50	5.817,81	9.353,31	3.040	2.857,92
SENZA TERRENO AGRARIO	10	-	-	-	-	-
FINO A 1,00	3.226	700,30	223,07	923,37	1.998	675,97
1,01 - 2,00	1.033	537,21	298,24	835,45	623	499,92
2,01 - 3,00	413	319,27	307,16	626,43	188	263,95
3,01 - 5,00	309	337,45	413,23	750,68	124	259,05
5,01 - 10,00	202	310,03	609,93	919,96	66	236,39
10,01 - 20,00	151	333,68	1.332,47	1.666,15	27	223,40
20,01 - 30,00	47	162,66	729,96	892,62	3	50,10
30,01 - 50,00	26	125,75	667,22	792,97	2	70,43
50,01 - 100,00	19	192,01	830,11	1.022,12	4	136,67
OLTRE 100,00	8	517,14	406,42	923,56	5	442,04
CONDUZIONE A COLONIA PARZIARIA APPODERATA	3	27,67	4,25	31,92	2	23,21
SENZA TERRENO AGRARIO	-	-	-	-	-	-
FINO A 1,00	-	-	-	-	-	-
1,01 - 2,00	-	-	-	-	-	-
2,01 - 3,00	-	-	-	-	-	-
3,01 - 5,00	-	-	-	-	-	-
5,01 - 10,00	1	4,46	4,25	8,71	-	-
10,01 - 20,00	2	23,21	-	23,21	2	23,21
20,01 - 30,00	-	-	-	-	-	-
30,01 - 50,00	-	-	-	-	-	-
50,01 - 100,00	-	-	-	-	-	-
OLTRE 100,00	-	-	-	-	-	-
ALTRA FORMA DI CONDUZIONE	-	-	-	-	-	-
SENZA TERRENO AGRARIO	-	-	-	-	-	-
FINO A 1,00	-	-	-	-	-	-
1,01 - 2,00	-	-	-	-	-	-
2,01 - 3,00	-	-	-	-	-	-
3,01 - 5,00	-	-	-	-	-	-
5,01 - 10,00	-	-	-	-	-	-
10,01 - 20,00	-	-	-	-	-	-
20,01 - 30,00	-	-	-	-	-	-
30,01 - 50,00	-	-	-	-	-	-
50,01 - 100,00	-	-	-	-	-	-
OLTRE 100,00	-	-	-	-	-	-
T O T A L E	5.447	3.563,17	5.822,06	9.385,23	3.042	2.881,13
SENZA TERRENO AGRARIO	10	-	-	-	-	-
FINO A 1,00	3.226	700,30	223,07	923,37	1.998	675,97
1,01 - 2,00	1.033	537,21	298,24	835,45	623	499,92
2,01 - 3,00	413	319,27	307,16	626,43	188	263,95
3,01 - 5,00	309	337,45	413,23	750,68	124	259,05
5,01 - 10,00	203	314,49	614,18	928,67	66	236,39
10,01 - 20,00	153	356,89	1.332,47	1.689,36	29	246,61
20,01 - 30,00	47	162,66	729,96	892,62	3	50,10
30,01 - 50,00	26	125,75	667,22	792,97	2	70,43
50,01 - 100,00	19	192,01	830,11	1.022,12	4	136,67
OLTRE 100,00	8	517,14	406,42	923,56	5	442,04

totale e titolo di possesso della superficie agricola utilizzata (SAU)

in ettari
(Pianura)

SOLO AFFITTO		PARTE IN PROPRIETÀ E PARTE IN AFFITTO				FORME DI CONDUZIONE	
Aziende	Superficie agricola utilizzata (SAU)	Aziende	Superficie agricola utilizzata (SAU)			CLASSI DI SUPERFICIE TOTALE	
			proprietà	affitto	Totale	Ettari	
969	3.309,08	450	532,82	1.850,20	2.383,02	CONDUZIONE DIRETTA DEL COLTIVATORE	
-	-	-	-	-	-	SENZA TERRENO AGRARIO	
431	183,39	115	24,33	39,22	63,55	FINO A 1,00	
186	234,73	83	37,29	63,51	100,80	1,01 - 2,00	
112	223,62	67	55,32	83,54	138,86	2,01 - 3,00	
91	297,60	58	77,87	105,05	182,92	3,01 - 5,00	
65	424,52	45	73,64	176,75	250,39	5,01 - 10,00	
51	689,43	51	102,11	584,27	686,38	10,01 - 20,00	
15	345,03	18	91,56	334,24	425,80	20,01 - 30,00	
10	344,94	10	26,09	309,19	335,28	30,01 - 50,00	
8	565,82	3	44,61	154,43	199,04	50,01 - 100,00	
-	-	-	-	-	-	OLTRE 100,00	
11	387,79	10	144,76	270,74	415,50	CONDUZIONE CON SALARIATI E/O CON- PARTECIPANTI	
-	-	-	-	-	-	SENZA TERRENO AGRARIO	
1	0,46	-	-	-	-	FINO A 1,00	
-	-	-	-	-	-	1,01 - 2,00	
-	-	-	-	-	-	2,01 - 3,00	
2	3,65	2	0,53	6,93	7,46	3,01 - 5,00	
2	8,66	-	-	-	-	5,01 - 10,00	
4	56,16	1	8,17	2,61	10,78	10,01 - 20,00	
-	-	3	21,00	50,69	71,69	20,01 - 30,00	
-	-	1	29,23	13,09	42,32	30,01 - 50,00	
1	58,86	1	10,73	51,00	61,73	50,01 - 100,00	
1	260,00	2	75,10	146,42	221,52	OLTRE 100,00	
980	3.696,87	460	677,58	2.120,94	2.798,52	TOTALE CONDUZIONE DIRETTA E CON- DUZIONE CON SALARIATI	
-	-	-	-	-	-	SENZA TERRENO AGRARIO	
432	183,85	115	24,33	39,22	63,55	FINO A 1,00	
186	234,73	83	37,29	63,51	100,80	1,01 - 2,00	
112	223,62	67	55,32	83,54	138,86	2,01 - 3,00	
93	301,25	60	78,40	111,98	190,38	3,01 - 5,00	
67	433,18	45	73,64	176,75	250,39	5,01 - 10,00	
55	745,59	52	110,28	586,88	697,16	10,01 - 20,00	
15	345,03	21	112,56	384,93	497,49	20,01 - 30,00	
10	344,94	11	55,32	322,28	377,60	30,01 - 50,00	
9	624,68	4	55,34	205,43	260,77	50,01 - 100,00	
1	260,00	2	75,10	146,42	221,52	OLTRE 100,00	
-	-	1	4,46	4,25	8,71	CONDUZIONE A COLONIA PARZIARIA APPODERATA	
-	-	-	-	-	-	SENZA TERRENO AGRARIO	
-	-	-	-	-	-	FINO A 1,00	
-	-	-	-	-	-	1,01 - 2,00	
-	-	-	-	-	-	2,01 - 3,00	
-	-	-	-	-	-	3,01 - 5,00	
-	-	1	4,46	4,25	8,71	5,01 - 10,00	
-	-	-	-	-	-	10,01 - 20,00	
-	-	-	-	-	-	20,01 - 30,00	
-	-	-	-	-	-	30,01 - 50,00	
-	-	-	-	-	-	50,01 - 100,00	
-	-	-	-	-	-	OLTRE 100,00	
-	-	-	-	-	-	ALTRA FORMA DI CONDUZIONE	
-	-	-	-	-	-	SENZA TERRENO AGRARIO	
-	-	-	-	-	-	FINO A 1,00	
-	-	-	-	-	-	1,01 - 2,00	
-	-	-	-	-	-	2,01 - 3,00	
-	-	-	-	-	-	3,01 - 5,00	
-	-	-	-	-	-	5,01 - 10,00	
-	-	-	-	-	-	10,01 - 20,00	
-	-	-	-	-	-	20,01 - 30,00	
-	-	-	-	-	-	30,01 - 50,00	
-	-	-	-	-	-	50,01 - 100,00	
-	-	-	-	-	-	OLTRE 100,00	
980	3.696,87	461	682,04	2.125,19	2.807,23	T O T A L E	
-	-	-	-	-	-	SENZA TERRENO AGRARIO	
432	183,85	115	24,33	39,22	63,55	FINO A 1,00	
186	234,73	83	37,29	63,51	100,80	1,01 - 2,00	
112	223,62	67	55,32	83,54	138,86	2,01 - 3,00	
93	301,25	60	78,40	111,98	190,38	3,01 - 5,00	
67	433,18	46	78,10	141,00	259,10	5,01 - 10,00	
55	745,59	52	110,28	586,88	697,16	10,01 - 20,00	
15	345,03	21	112,56	384,93	497,49	20,01 - 30,00	
10	344,94	11	55,32	322,28	377,60	30,01 - 50,00	
9	624,68	4	55,34	205,43	260,77	50,01 - 100,00	
1	260,00	2	75,10	146,42	221,52	OLTRE 100,00	

Tav. 8 — Aziende per frammentazione in corpi di terreno

Superficie in ettari

CLASSI DI SUPERFICIE TOTALE <i>Ettari</i> CLASSI DI SUPERFICIE AGRICOLA UTILIZZATA <i>Ettari</i> FORME DI CONDUZIONE ZONE ALTIMETRICHE	AZIENDE COSTITUITE DA UN UNICO CORPO		AZIENDE I CUI TERRENI SONO FRAMMENTATI IN CORPI					
	Aziende	Superficie	2 — 3		4 — 5		oltre 5	
			Aziende	Superficie	Aziende	Superficie	Aziende	Superficie
PER CLASSE DI SUPERFICIE TOTALE								
FINO A 1,00	3.745	1.578,88	5.448	3.163,25	1.163	817,04	279	211,66
1,01 - 2,00	633	894,42	2.319	3.301,51	1.618	2.369,93	1.087	1.650,82
2,01 - 3,00	185	453,03	665	1.626,97	782	1.918,61	909	2.262,97
3,01 - 5,00	166	641,80	398	1.536,34	561	2.124,23	985	3.819,12
5,01 - 10,00	116	810,09	182	1.216,59	245	1.643,60	808	5.715,53
10,01 - 20,00	49	700,89	74	1.022,77	83	1.176,00	456	6.542,62
20,01 - 30,00	17	405,60	21	510,31	11	263,93	148	3.599,80
30,01 - 50,00	16	617,17	10	377,30	5	176,19	84	3.110,06
50,01 - 100,00	6	422,10	7	485,08	2	142,06	51	3.642,29
OLTRE 100,00	11	2.255,84	3	654,76	2	319,06	21	5.696,13
T O T A L E	4.944	8.779,82	9.127	13.894,88	4.472	10.950,65	4.828	36.251,00
PER CLASSE DI SUPERFICIE AGRICOLA UTILIZZATA								
FINO A 1,00	4.446	4.798,53	7.744	8.708,66	3.032	5.233,83	2.117	9.911,69
1,01 - 2,00	281	792,77	889	1.881,19	811	1.938,94	906	3.082,09
2,01 - 3,00	83	403,13	247	942,60	332	1.206,96	526	2.396,25
3,01 - 5,00	66	373,69	146	847,20	173	915,21	453	2.755,78
5,01 - 10,00	34	350,30	64	607,94	82	751,75	375	4.316,93
10,01 - 20,00	18	322,85	27	472,55	36	560,89	286	5.547,87
20,01 - 30,00	4	98,95	4	127,96	4	116,87	90	2.467,02
30,01 - 50,00	5	218,07	6	306,78	1	52,00	48	2.139,04
50,01 - 100,00	3	240,21	-	-	-	-	24	2.009,51
OLTRE 100,00	4	1.181,32	-	-	1	174,20	3	1.624,82
T O T A L E	4.944	8.779,82	9.127	13.894,88	4.472	10.950,65	4.828	36.251,00
PER FORMA DI CONDUZIONE								
CONDUZIONE DIRETTA DEL COLTIVATORE	4.109	4.390,33	7.888	10.329,78	3.904	8.818,70	4.075	23.593,08
-SU TERRENI IN PROPRIETA'	3.222	2.957,69	6.189	7.011,27	2.892	5.493,71	2.495	8.939,44
-SU TERRENI IN AFFITTO	787	1.280,61	950	2.026,30	480	1.794,87	615	5.728,09
-SU TERRENI PARTE IN PROPRIETA' E PARTE IN AFFITTO	100	152,03	749	1.292,21	532	1.530,12	965	8.925,55
CONDUZIONE CON SALARIATI E/O COMPARTECIPANTI	834	4.384,29	1.239	3.565,10	564	2.085,77	747	12.519,54
-SU TERRENI IN PROPRIETA'	816	3.789,42	1.213	3.395,51	552	1.839,49	691	10.839,57
-SU TERRENI IN AFFITTO	15	508,74	12	76,42	3	22,00	11	210,59
-SU TERRENI PARTE IN PROPRIETA' E PARTE IN AFFITTO	3	86,13	14	93,17	9	224,28	45	1.469,38
TOTALE COND. DIRETTA E COND. CON SALARIATI E/O COMPARTECIPANTI	4.943	8.774,62	9.127	13.894,88	4.468	10.904,47	4.822	36.112,62
-SU TERRENI IN PROPRIETA'	4.038	6.747,11	7.402	10.406,78	3.444	7.333,20	3.186	19.779,01
-SU TERRENI IN AFFITTO	802	1.789,35	962	2.102,72	483	1.816,87	626	5.938,68
-SU TERRENI PARTE IN PROPRIETA' E PARTE IN AFFITTO	103	238,16	763	1.385,38	541	1.754,40	1.010	10.394,93
CONDUZIONE A COLONIA PARZIARIA APPODERATA	1	5,20	-	-	4	46,18	6	138,38
ALTRA FORMA DI CONDUZIONE	-	-	-	-	-	-	-	-
T O T A L E	4.944	8.779,82	9.127	13.894,88	4.472	10.950,65	4.828	36.251,00
PER ZONA ALTIMETRICA								
MONTAGNA	1.008	2.189,47	2.028	4.046,99	1.226	3.314,55	1.907	15.227,46
COLLINA	2.051	3.820,96	4.939	7.257,11	2.515	5.558,28	2.260	14.251,84
PIANURA	1.885	2.769,39	2.160	2.590,78	731	2.077,82	661	6.771,70
T O T A L E	4.944	8.779,82	9.127	13.894,88	4.472	10.950,65	4.828	36.251,00

Tav. 9 — Ripartizione della superficie aziendale secondo l'utilizzazione dei terreni

Superficie in ettari

CLASSI DI SUPERFICIE TOTALE <i>Ettari</i>	SUPERFICIE AGRICOLA UTILIZZATA (SAU)					SUPERFICIE A BOSCHI	ALTRA SUPERFICIE
	CLASSI DI SUPERFICIE AGRICOLA UTILIZZATA <i>Ettari</i>	Seminativi	Coltivazioni permanenti		Totale		
			legnose agrarie	altre			
FORME DI CONDUZIONE ZONE ALTIMETRICHE							
PER CLASSE DI SUPERFICIE TOTALE							
FINO A 1,00	1.463,80	19,08	19,79	1.098,30	2.600,97	2.773,97	395,89
1,01 - 2,00	1.369,77	35,20	58,21	2.023,93	3.487,11	4.137,85	591,72
2,01 - 3,00	1.060,87	30,57	49,50	1.803,21	2.944,15	2.879,07	438,36
3,01 - 5,00	1.231,80	60,75	45,51	2.495,26	3.833,32	3.745,82	542,35
5,01 - 10,00	1.429,87	60,78	60,19	3.163,87	4.714,71	4.094,24	576,86
10,01 - 20,00	2.154,66	25,45	68,72	3.185,22	5.434,05	3.454,82	553,41
20,01 - 30,00	1.238,51	23,23	19,08	1.485,85	2.766,67	1.754,42	258,55
30,01 - 50,00	1.074,25	7,32	50,01	1.206,73	2.338,31	1.690,06	252,35
50,01 - 100,00	1.377,34	10,75	6,83	1.045,01	2.439,93	1.870,69	380,91
OLTRE 100,00	697,73	18,50	140,00	1.001,59	1.857,82	6.507,97	560,00
T O T A L E	13.098,60	291,63	517,84	18.508,97	32.417,04	32.908,91	4.550,40
PER CLASSE DI SUPERFICIE AGRICOLA UTILIZZATA							
FINO A 1,00	2.255,88	52,55	79,86	2.586,00	4.974,29	21.147,86	2.530,56
1,01 - 2,00	1.422,60	43,68	69,42	2.594,19	4.129,89	3.088,12	476,98
2,01 - 3,00	994,71	48,24	31,75	1.835,59	2.910,29	1.787,47	251,18
3,01 - 5,00	999,84	61,74	46,29	2.098,72	3.206,59	1.419,79	265,50
5,01 - 10,00	1.255,34	32,65	48,02	2.585,76	3.921,77	1.857,61	247,54
10,01 - 20,00	2.137,83	13,00	86,51	2.933,39	5.170,73	1.308,64	424,79
20,01 - 30,00	1.223,92	15,07	2,81	1.228,30	2.470,10	277,60	63,10
30,01 - 50,00	1.040,92	4,63	28,68	1.180,97	2.255,20	386,19	74,50
50,01 - 100,00	1.232,24	1,57	-	660,60	1.894,41	272,51	82,80
OLTRE 100,00	535,32	18,50	124,50	805,45	1.483,77	1.363,12	133,45
T O T A L E	13.098,60	291,63	517,84	18.508,97	32.417,04	32.908,91	4.550,40
PER FORMA DI CONDUZIONE							
CONDUZIONE DIRETTA DEL COLTIVATORE	11.264,96	225,70	372,62	15.023,52	26.886,80	17.624,73	2.620,36
-SU TERRENI IN PROPRIETA'	3.194,29	118,23	208,83	5.311,68	8.833,03	13.705,29	1.863,79
-SU TERRENI IN AFFITTO	4.018,23	35,94	131,57	4.539,28	8.725,02	1.690,01	414,84
-SU TERRENI PARTE IN PROPRIETA' E PARTE IN AFFITTO	4.052,44	71,53	32,22	5.172,56	9.328,75	2.229,43	341,73
CONDUZIONE CON SALARIATI E/O COMPARTECIPANTI	1.752,12	64,76	145,22	3.414,67	5.376,77	15.253,27	1.924,66
-SU TERRENI IN PROPRIETA'	1.020,13	38,44	141,97	2.418,69	3.619,23	14.385,35	1.859,41
-SU TERRENI IN AFFITTO	165,78	1,00	1,10	452,35	620,23	187,20	10,32
-SU TERRENI PARTE IN PROPRIETA' E PARTE IN AFFITTO	566,21	25,32	2,15	543,63	1.137,31	680,72	54,93
TOTALE COND. DIRETTA E COND. CON SALARIATI E/O COMPARTECIPANTI	13.017,08	290,46	517,84	18.438,19	32.263,57	32.878,00	4.545,02
-SU TERRENI IN PROPRIETA'	4.214,42	156,67	350,80	7.730,37	12.452,26	28.090,64	3.723,20
-SU TERRENI IN AFFITTO	4.184,01	36,94	132,67	4.991,63	9.345,25	1.877,21	425,16
-SU TERRENI PARTE IN PROPRIETA' E PARTE IN AFFITTO	4.618,65	96,85	34,37	5.716,19	10.466,06	2.910,15	396,66
CONDUZIONE A COLONIA PARZIARIA APPODERATA	81,52	1,17	-	70,78	153,47	30,91	5,38
ALTRA FORMA DI CONDUZIONE	-	-	-	-	-	-	-
T O T A L E	13.098,60	291,63	517,84	18.508,97	32.417,04	32.908,91	4.550,40
PER ZONA ALTIMETRICA							
MONTAGNA	1.130,27	38,91	149,07	5.256,61	6.574,86	16.717,35	1.486,26
COLLINA	4.698,19	211,81	296,41	11.250,54	16.456,95	12.024,06	2.407,18
PIANURA	7.270,14	40,91	72,36	2.001,82	9.385,23	4.167,50	656,96
T O T A L E	13.098,60	291,63	517,84	18.508,97	32.417,04	32.908,91	4.550,40

Tav. 10 — Aziende con seminativi, per principali coltivazioni

Superficie in ettari

CLASSI DI SUPERFICIE TOTALE Ettari	C E R E A L I				COLTIVAZIONI ORTIVE		COLTIVAZIONI FORAGGERE AVVICENDATE	
	Totale		di cui frumento		Aziende	Superficie a coltivazioni ortive	Aziende	Superficie a coltivazioni foraggere avvicendate
	Aziende	Superficie a cereali	Aziende	Superficie a frumento				
CLASSI DI SUPERFICIE AGRICOLA UTILIZZATA Ettari								
FORME DI CONDUZIONE								
ZONE ALTIMETRICHE								
PER CLASSE DI SUPERFICIE TOTALE								
FINO A 1,00	4.502	903,83	290	69,29	4.063	192,42	366	64,27
1,01 - 2,00	2.626	825,18	240	94,32	2.657	133,92	242	90,77
2,01 - 3,00	1.365	640,62	182	86,89	1.276	76,70	185	100,91
3,01 - 5,00	1.131	759,04	204	132,95	1.063	72,60	207	145,18
5,01 - 10,00	738	934,90	178	175,36	680	55,33	227	226,38
10,01 - 20,00	400	1.618,47	156	343,90	276	28,75	156	327,68
20,01 - 30,00	123	985,34	55	208,26	93	8,93	64	153,98
30,01 - 50,00	68	747,50	27	181,64	53	7,20	46	251,64
50,01 - 100,00	43	1.056,95	17	143,40	24	5,08	24	246,79
OLTRE 100,00	10	333,12	4	49,97	4	2,21	7	298,33
T O T A L E	11.006	8.804,95	1.353	1.485,98	10.189	583,14	1.524	1.905,93
PER CLASSE DI SUPERFICIE AGRICOLA UTILIZZATA								
FINO A 1,00	6.578	1.342,98	400	99,19	6.774	324,91	463	86,57
1,01 - 2,00	1.968	847,11	263	115,41	1.653	100,97	252	114,44
2,01 - 3,00	885	606,17	163	88,03	689	51,40	194	125,40
3,01 - 5,00	651	648,61	157	125,51	496	42,44	167	123,65
5,01 - 10,00	436	870,20	144	169,78	308	33,44	186	216,39
10,01 - 20,00	317	1.631,91	141	353,89	174	17,67	149	333,62
20,01 - 30,00	93	944,69	47	192,91	60	5,64	57	187,44
30,01 - 50,00	52	728,75	27	187,10	27	3,50	38	245,24
50,01 - 100,00	22	930,23	8	109,19	8	3,17	14	256,08
OLTRE 100,00	4	254,30	3	44,97	-	-	4	217,10
T O T A L E	11.006	8.804,95	1.353	1.485,98	10.189	583,14	1.524	1.905,93
PER FORMA DI CONDUZIONE								
CONDUZIONE DIRETTA DEL COLTIVATORE	10.721	7.839,40	1.307	1.334,73	9.629	531,74	1.452	1.326,70
-SU TERRENI IN PROPRIETA'	6.454	1.800,59	513	221,66	6.658	359,67	491	164,54
-SU TERRENI IN AFFITTO	2.340	3.050,57	389	500,84	1.543	85,38	494	564,88
-SU TERRENI PARTE IN PROPRIETA' E PARTE IN AFFITTO	1.927	2.988,24	405	612,23	1.428	86,69	467	597,28
CONDUZIONE CON SALARIATI E/O COMPARTICIPANTI	275	909,52	39	133,85	553	51,09	66	558,04
-SU TERRENI IN PROPRIETA'	225	502,28	29	72,61	512	46,87	38	324,69
-SU TERRENI IN AFFITTO	19	81,13	3	7,22	9	0,79	7	60,98
-SU TERRENI PARTE IN PROPRIETA' E PARTE IN AFFITTO	31	326,11	7	54,02	32	3,43	21	172,37
TOTALE COND. DIRETTA E COND. CON SALARIATI E/O COMPARTICIPANTI	10.996	8.748,92	1.346	1.468,58	10.182	582,83	1.518	1.884,74
-SU TERRENI IN PROPRIETA'	6.679	2.302,87	542	294,27	7.170	406,54	529	489,23
-SU TERRENI IN AFFITTO	2.359	3.131,70	392	508,06	1.552	86,17	501	625,86
-SU TERRENI PARTE IN PROPRIETA' E PARTE IN AFFITTO	1.958	3.314,35	412	666,25	1.460	90,12	488	769,65
CONDUZIONE A COLONIA PARZIARIA APPODERATA	10	56,03	7	17,40	7	0,31	6	21,19
ALTRA FORMA DI CONDUZIONE	-	-	-	-	-	-	-	-
T O T A L E	11.006	8.804,95	1.353	1.485,98	10.189	583,14	1.524	1.905,93
PER ZONA ALTIMETRICA								
MONTAGNA	1.176	373,41	54	60,13	2.345	121,77	99	280,68
COLLINA	6.281	3.123,25	550	548,32	6.128	325,33	585	588,02
PIANURA	3.549	5.308,29	749	877,53	1.716	136,04	840	1.037,23
T O T A L E	11.006	8.804,95	1.353	1.485,98	10.189	583,14	1.524	1.905,93

Tav. 11 — Aziende con coltivazioni legnose agrarie, per principali coltivazioni

Superficie in ettari

CLASSI DI SUPERFICIE TOTALE Ettari	VITE		OLIVO		AGRUMI		FRUTTIFERI	
	Aziende	Superficie a vite	Aziende	Superficie a olivo	Aziende	Superficie ad agrumi	Aziende	Superficie a fruttiferi
PER CLASSE DI SUPERFICIE TOTALE								
FINO A 1,00	81	11,31	-	-	-	-	44	6,71
1,01 - 2,00	133	23,97	-	-	-	-	39	8,79
2,01 - 3,00	89	18,74	-	-	-	-	33	9,60
3,01 - 5,00	132	37,15	-	-	-	-	44	15,62
5,01 - 10,00	94	40,14	-	-	-	-	25	10,91
10,01 - 20,00	36	16,03	-	-	-	-	8	8,12
20,01 - 30,00	8	9,10	-	-	-	-	6	4,13
30,01 - 50,00	7	5,97	-	-	-	-	3	0,85
50,01 - 100,00	2	1,58	-	-	-	-	4	4,17
OLTRE 100,00	1	2,00	-	-	-	-	3	16,50
T O T A L E	583	165,99	-	-	-	-	209	85,40
PER CLASSE DI SUPERFICIE AGRICOLA UTILIZZATA								
FINO A 1,00	205	34,16	-	-	-	-	94	16,15
1,01 - 2,00	146	32,64	-	-	-	-	41	9,35
2,01 - 3,00	92	28,32	-	-	-	-	28	14,37
3,01 - 5,00	81	38,32	-	-	-	-	27	16,25
5,01 - 10,00	32	15,26	-	-	-	-	5	5,60
10,01 - 20,00	20	9,14	-	-	-	-	4	2,06
20,01 - 30,00	2	2,14	-	-	-	-	3	2,93
30,01 - 50,00	4	4,01	-	-	-	-	2	0,62
50,01 - 100,00	-	-	-	-	-	-	2	1,57
OLTRE 100,00	1	2,00	-	-	-	-	3	16,50
T O T A L E	583	165,99	-	-	-	-	209	85,40
PER FORMA DI CONDUZIONE								
CONDUZIONE DIRETTA DEL COLTIVATORE	558	149,38	-	-	-	-	165	49,18
-SU TERRENI IN PROPRIETA'	349	82,71	-	-	-	-	116	34,65
-SU TERRENI IN AFFITTO	85	27,29	-	-	-	-	15	4,22
-SU TERRENI PARTE IN PROPRIETA' E PARTE IN AFFITTO	124	39,38	-	-	-	-	34	10,31
CONDUZIONE CON SALARIATI E/O COMPARTECIPANTI	23	15,70	-	-	-	-	43	35,96
-SU TERRENI IN PROPRIETA'	22	15,44	-	-	-	-	37	19,39
-SU TERRENI IN AFFITTO	-	-	-	-	-	-	1	1,00
-SU TERRENI PARTE IN PROPRIETA' E PARTE IN AFFITTO	1	0,26	-	-	-	-	5	15,57
TOTALE COND. DIRETTA E COND. CON SALARIATI E/O COMPARTECIPANTI	581	165,08	-	-	-	-	208	85,14
-SU TERRENI IN PROPRIETA'	371	98,15	-	-	-	-	153	54,04
-SU TERRENI IN AFFITTO	85	27,29	-	-	-	-	16	5,22
-SU TERRENI PARTE IN PROPRIETA' E PARTE IN AFFITTO	125	39,64	-	-	-	-	39	25,88
CONDUZIONE A COLONIA PARZIARIA APPODERATA	2	0,91	-	-	-	-	1	0,26
ALTRA FORMA DI CONDUZIONE	-	-	-	-	-	-	-	-
T O T A L E	583	165,99	-	-	-	-	209	85,40
PER ZONA ALTIMETRICA								
MONTAGNA	52	17,63	-	-	-	-	32	7,11
COLLINA	522	144,64	-	-	-	-	154	55,57
PIANURA	9	3,72	-	-	-	-	23	22,72
T O T A L E	583	165,99	-	-	-	-	209	85,40

Tav. 12 — Aziende con bovini,

CLASSI DI SUPERFICIE TOTALE <i>Ettari</i> CLASSI DI SUPERFICIE AGRICOLA UTILIZZATA <i>Ettari</i> FORME DI CONDUZIONE ZONE ALTIMETRICHE	N U M E R O									
	1 — 2		3 — 5		6 — 10		11 — 20		21 — 50	
	Aziende	Capi	Aziende	Capi	Aziende	Capi	Aziende	Capi	Aziende	Capi
PER CLASSE DI SUPERFICIE TOTALE										
SENZA TERRENO AGRARIO	-	-	-	-	-	-	1	20	1	50
FINO A 1,00	146	206	23	78	3	20	-	-	-	-
1,01 - 2,00	508	743	105	357	11	79	1	20	3	94
2,01 - 3,00	418	687	211	750	30	218	2	23	3	82
3,01 - 5,00	326	538	358	1.320	92	646	6	88	-	-
5,01 - 10,00	108	181	198	806	234	1.770	92	1.228	14	403
10,01 - 20,00	29	49	40	162	83	673	143	2.193	63	1.865
20,01 - 30,00	4	7	9	34	16	129	36	575	42	1.330
30,01 - 50,00	5	7	4	15	5	38	11	184	32	1.120
50,01 - 100,00	3	5	4	16	1	10	2	35	16	608
OLTRE 100,00	-	-	-	-	-	-	-	-	2	70
T O T A L E	1.547	2.423	952	3.538	475	3.583	294	4.366	176	5.622
PER CLASSE DI SUPERP. AGRI. UTILIZ.										
SENZA SUP. AGRI. UTILIZZATA	-	-	1	4	-	-	1	20	1	50
FINO A 1,00	395	542	43	142	6	42	-	-	3	82
1,01 - 2,00	688	1.094	228	780	17	128	3	50	2	64
2,01 - 3,00	302	509	287	1.048	64	453	4	57	2	60
3,01 - 5,00	119	206	276	1.068	136	980	25	313	2	45
5,01 - 10,00	30	50	91	389	192	1.490	103	1.425	17	493
10,01 - 20,00	8	12	22	92	47	384	127	1.992	72	2.164
20,01 - 30,00	2	4	2	9	12	97	27	438	40	1.329
30,01 - 50,00	2	4	2	6	1	9	4	71	28	990
50,01 - 100,00	1	2	-	-	-	-	-	-	8	309
OLTRE 100,00	-	-	-	-	-	-	-	-	1	45
T O T A L E	1.547	2.423	952	3.538	475	3.583	294	4.366	176	5.622
PER FORMA DI CONDUZIONE										
CONDUZIONE DIRETTA DEL COLTIVATORE	1.516	2.373	930	3.455	461	3.468	278	4.132	148	4.663
-SU TERRENI IN PROPRIETA'	654	968	236	845	72	520	18	243	8	242
-SU TERRENI IN AFFITTO	449	730	354	1.347	184	1.400	110	1.670	64	1.960
-SU TERRENI PARTE IN PROPRIETA' E PARTE IN AFFITTO	413	675	340	1.263	205	1.548	149	2.199	75	2.411
COND. CON SALARIATI E/O COMPART.	31	50	21	78	12	97	11	155	26	884
-SU TERRENI IN PROPRIETA'	26	41	17	64	7	62	7	109	10	316
-SU TERRENI IN AFFITTO	1	2	1	5	-	-	-	-	3	109
-SU TERRENI PARTE IN PROPRIETA' E PARTE IN AFFITTO	4	7	3	9	5	35	4	46	13	459
TOTALE COND. DIRETTA E COND. CON SALARIATI E/O COMPARTICIPANTI	1.547	2.423	951	3.533	473	3.565	289	4.287	174	5.547
-SU TERRENI IN PROPRIETA'	680	1.009	253	909	79	582	25	352	18	558
-SU TERRENI IN AFFITTO	450	732	355	1.352	184	1.400	110	1.670	67	2.069
-SU TERRENI PARTE IN PROPRIETA' E PARTE IN AFFITTO	417	682	343	1.272	210	1.583	153	2.245	88	2.870
COND. A COLONIA PARZIARIA APPODERATA	-	-	1	5	2	18	5	79	2	75
ALTRA FORMA DI CONDUZIONE	-	-	-	-	-	-	-	-	-	-
T O T A L E	1.547	2.423	952	3.538	475	3.583	294	4.366	176	5.622
PER ZONA ALTIMETRICA										
MONTAGNA	284	442	173	618	102	782	62	903	31	971
COLLINA	1.024	1.618	651	2.419	302	2.238	185	2.758	107	3.396
PIANURA	239	363	128	501	71	563	47	705	38	1.255
T O T A L E	1.547	2.423	952	3.538	475	3.583	294	4.366	176	5.622

per numero di capi

D I C A P I										CLASSI DI SUPERFICIE TOTALE Ettari
51 — 100		101 — 500		oltre 500		Totale				CLASSI DI SUPERFICIE AGRICOLA UTILIZZATA Ettari
Aziende	Capi	Aziende	Capi	Aziende	Capi	Aziende	Capi			FORME DI CONDUZIONE ZONE ALTIMETRICHE
							Totale	di cui		
								vacche	vacche da latte	
2	145	-	-	-	-	4	215	-	-	PER CLASSE DI SUPERFICIE TOTALE
-	-	-	-	-	-	172	304	140	137	SENZA TERRENO AGRARIO
2	142	1	164	-	-	631	1.599	633	610	FINO A 1,00
-	-	-	-	-	-	664	1.760	968	929	1,01 - 2,00
-	-	-	-	-	-	782	2.592	1.406	1.355	2,01 - 3,00
1	75	1	230	-	-	648	4.693	2.346	2.254	3,01 - 5,00
4	253	1	113	-	-	363	5.308	2.753	2.652	5,01 - 10,00
8	525	-	-	-	-	115	2.600	1.230	1.210	10,01 - 20,00
10	604	1	140	-	-	68	2.108	1.024	1.012	20,01 - 30,00
10	595	3	336	-	-	39	1.605	689	689	30,01 - 50,00
2	165	4	688	-	-	8	923	537	537	50,01 - 100,00
39	2.504	11	1.671	-	-	3.494	23.707	11.726	11.385	OLTRE 100,00
										T O T A L E
2	145	-	-	-	-	5	219	2	2	PER CLASSE DI SUPERF. AGR. UTILIZ.
3	194	2	394	-	-	452	1.396	364	354	SENZA SUP. AGR. UTILIZZATA
-	-	-	-	-	-	938	2.116	1.114	1.064	FINO A 1,00
-	-	-	-	-	-	659	2.127	1.158	1.128	1,01 - 2,00
-	-	-	-	-	-	558	2.612	1.427	1.360	2,01 - 3,00
3	206	-	-	-	-	436	4.053	2.089	2.024	3,01 - 5,00
4	256	1	113	-	-	281	5.013	2.492	2.402	5,01 - 10,00
9	560	-	-	-	-	92	2.437	1.254	1.235	10,01 - 20,00
10	607	3	367	-	-	50	2.054	979	969	20,01 - 30,00
7	452	3	401	-	-	19	1.155	538	538	30,01 - 50,00
1	84	2	396	-	-	4	525	309	309	50,01 - 100,00
39	2.504	11	1.671	-	-	3.494	23.707	11.726	11.385	OLTRE 100,00
										T O T A L E
21	1.299	6	869	-	-	3.360	20.259	10.132	9.826	PER FORMA DI CONDUZIONE
2	142	2	394	-	-	992	3.354	1.478	1.395	CONDUZIONE DIRETTA DEL COLTIVATORE
4	290	1	113	-	-	1.166	7.510	4.019	3.883	-SU TERRENI IN PROPRIETA'
13	722	3	362	-	-	1.198	9.180	4.635	4.548	-SU TERRENI IN AFFITTO
18	1.205	5	802	-	-	124	3.271	1.497	1.462	-SU TERRENI PARTE IN PROPRIETA' E PARTE IN AFFITTO
8	524	4	624	-	-	79	1.740	752	741	COND. CON SALARIATI E/O COMPART.
1	73	-	-	-	-	6	189	73	71	-SU TERRENI IN PROPRIETA'
9	608	1	178	-	-	39	1.342	672	650	-SU TERRENI IN AFFITTO
										-SU TERRENI PARTE IN PROPRIETA' E PARTE IN AFFITTO
39	2.504	11	1.671	-	-	3.484	23.530	11.629	11.288	TOTALE COND. DIRETTA E COND. CON SALARIATI E/O COMPARTICIPANTI
10	666	6	1.018	-	-	1.071	5.094	2.230	2.136	-SU TERRENI IN PROPRIETA'
5	363	1	113	-	-	1.172	7.699	4.092	3.954	-SU TERRENI IN AFFITTO
22	1.330	4	540	-	-	1.237	10.522	5.307	5.198	-SU TERRENI PARTE IN PROPRIETA' E PARTE IN AFFITTO
-	-	-	-	-	-	10	177	97	97	COND. A COLONIA PARZIARIA APPODERATA
-	-	-	-	-	-	-	-	-	-	ALTRA FORMA DI CONDUZIONE
39	2.504	11	1.671	-	-	3.494	23.707	11.726	11.385	T O T A L E
										PER ZONA ALTIMETRICA
11	712	1	114	-	-	664	4.542	2.275	2.234	MONTAGNA
17	1.113	6	753	-	-	2.292	14.295	7.264	7.028	COLLINA
11	679	4	804	-	-	538	4.870	2.187	2.123	PIANURA
39	2.504	11	1.671	-	-	3.494	23.707	11.726	11.385	T O T A L E

Tav. 13 — Giornate di lavoro prestate dalle varie categorie di manodopera agricola

CLASSI DI SUPERFICIE TOTALE <i>Ettari</i>	AZIENDE	GIORNATE DI LAVORO PRESTATE DA						Totale
		Conduttori	Familiari del conduttore	Dirigenti e impiegati	Salariati fissi	Braccianti e giornalieri	Coloni impropri	
CLASSI DI SUPERFICIE AGRICOLA UTILIZZATA <i>Ettari</i>								
FORME DI CONDUZIONE ZONE ALTIMETRICHE								
PER CLASSE DI SUPERFICIE TOTALE								
SENZA TERRENO AGRARIO	45	6.154	2.435	620	6.030	48	-	15.287
FINO A 1,00	10.635	339.250	67.755	950	8.716	17.806	5	434.482
1,01 - 2,00	5.657	320.489	106.437	914	16.744	19.318	71	463.973
2,01 - 3,00	2.541	233.856	104.354	66	7.824	13.310	80	359.490
3,01 - 5,00	2.110	243.802	124.206	441	16.601	21.159	140	406.349
5,01 - 10,00	1.351	203.297	128.749	2.320	32.710	28.680	1.160	396.916
10,01 - 20,00	662	120.302	108.578	926	21.182	12.782	-	263.770
20,01 - 30,00	197	36.466	39.071	871	17.903	10.892	-	105.203
30,01 - 50,00	115	21.098	26.587	931	21.805	2.734	-	73.155
50,01 - 100,00	66	9.706	14.152	1.324	22.511	6.528	-	54.221
OLTRE 100,00	37	1.538	365	1.880	11.623	12.444	-	27.850
T O T A L E	23.416	1.535.958	722.689	11.243	183.649	145.701	1.456	2.600.696
PER CLASSE DI SUPERF. AGR. UTILIZ.								
SENZA SUP. AGR. UTILIZZATA	4.646	71.195	5.991	980	13.078	11.394	-	102.638
FINO A 1,00	12.738	544.066	147.358	2.162	26.245	38.756	6	758.593
1,01 - 2,00	2.887	310.707	132.776	346	17.249	22.327	150	483.555
2,01 - 3,00	1.188	186.443	97.124	426	17.675	12.470	-	314.138
3,01 - 5,00	838	155.049	93.483	390	14.323	14.402	220	277.867
5,01 - 10,00	555	127.991	95.996	2.214	19.203	20.080	1.080	266.564
10,01 - 20,00	367	92.343	90.953	1.528	25.884	5.833	-	216.541
20,01 - 30,00	102	28.007	30.604	797	13.014	6.515	-	78.937
30,01 - 50,00	60	13.684	20.132	795	19.810	2.679	-	57.100
50,01 - 100,00	27	5.420	7.907	415	9.808	2.493	-	26.043
OLTRE 100,00	8	1.053	365	1.190	7.360	8.752	-	18.720
T O T A L E	23.416	1.535.958	722.689	11.243	183.649	145.701	1.456	2.600.696
PER FORMA DI CONDUZIONE								
CONDUZIONE DIRETTA DEL COLTIVATORE	20.015	1.463.306	708.573	615	30.930	43.259	351	2.247.034
-SU TERRENI IN PROPRIETA'	14.798	741.947	251.508	40	6.270	22.720	271	1.022.756
-SU TERRENI IN AFFITTO	2.832	348.692	211.902	-	7.965	8.074	80	576.713
-SU TERRENI PARTE IN PROPRIETA' E PARTE IN AFFITTO	2.346	367.183	243.058	575	16.130	12.465	-	639.411
COND. CON SALARIATI E/O COMPART.	3.390	69.352	10.896	10.628	152.719	102.377	25	345.997
-SU TERRENI IN PROPRIETA'	3.272	59.324	6.386	6.866	107.313	78.761	25	258.675
-SU TERRENI IN AFFITTO	41	3.056	300	1.126	13.627	3.928	-	22.037
-SU TERRENI PARTE IN PROPRIETA' E PARTE IN AFFITTO	71	6.302	3.880	2.016	26.314	19.640	-	58.152
TOTALE COND. DIRETTA E COND. CON SALARIATI E/O COMPARTICIPANTI	23.405	1.532.658	719.469	11.243	183.649	145.636	376	2.593.031
-SU TERRENI IN PROPRIETA'	18.070	801.271	257.894	6.906	113.583	101.481	296	1.281.431
-SU TERRENI IN AFFITTO	2.873	351.748	212.202	1.126	21.592	12.002	80	598.750
-SU TERRENI PARTE IN PROPRIETA' E PARTE IN AFFITTO	2.417	373.485	246.938	2.591	42.444	32.105	-	697.563
COND. A COLONIA PARZIARIA APPODERATA	11	3.300	3.220	-	-	65	1.080	7.665
ALTRA FORMA DI CONDUZIONE	-	-	-	-	-	-	-	-
T O T A L E	23.416	1.535.958	722.689	11.243	183.649	145.701	1.456	2.600.696
PER ZONA ALTIMETRICA								
MONTAGNA	6.180	345.789	172.270	1.733	27.056	45.994	6	592.848
COLLINA	11.789	876.649	454.780	5.469	114.783	72.703	1.450	1.525.834
PIANURA	5.447	313.520	95.639	4.041	41.810	27.004	-	482.014
T O T A L E	23.416	1.535.958	722.689	11.243	183.649	145.701	1.456	2.600.696

Tav. 14 — Aziende secondo la classe di età del conduttore

CLASSI DI SUPERFICIE TOTALE <i>Etari</i> CLASSI DI SUPERFICIE AGRICOLA UTILIZZATA <i>Etari</i> FORME DI CONDUZIONE ZONE ALTIMETRICHE	CLASSI DI ETÀ DEL CONDUTTORE (anni)							
	14 — 34	35 — 40	41 — 45	46 — 50	51 — 55	56 — 60	61 — 65	oltre 65
PER CLASSE DI SUPERFICIE TOTALE								
SENZA TERRENO AGRARIO	8	3	4	8	5	7	4	6
FINO A 1,00	452	628	839	1.119	1.001	1.674	1.635	3.287
1,01 - 2,00	187	294	402	585	511	880	893	1.905
2,01 - 3,00	97	124	178	279	225	373	432	833
3,01 - 5,00	88	118	155	221	200	337	376	615
5,01 - 10,00	67	101	124	171	120	212	219	337
10,01 - 20,00	56	73	96	90	58	91	78	120
20,01 - 30,00	20	28	32	17	19	28	22	31
30,01 - 50,00	12	14	19	11	17	16	10	16
50,01 - 100,00	3	10	11	11	7	9	7	8
OLTRE 100,00	7	4	2	7	6	7	1	3
T O T A L E	997	1.397	1.862	2.519	2.169	3.634	3.677	7.161
PER CLASSE DI SUPERF. AGR. UTILIZ.								
SENZA SUP. AGR. UTILIZZATA	241	257	384	534	434	687	612	1.497
FINO A 1,00	461	703	936	1.295	1.190	1.991	2.039	4.123
1,01 - 2,00	99	164	220	314	247	451	501	891
2,01 - 3,00	61	69	94	128	109	200	216	311
3,01 - 5,00	44	54	63	98	74	143	164	198
5,01 - 10,00	35	56	68	80	61	97	85	73
10,01 - 20,00	33	60	63	51	30	42	38	50
20,01 - 30,00	11	22	18	9	15	8	10	9
30,01 - 50,00	7	8	10	5	6	9	7	8
50,01 - 100,00	1	4	5	5	2	4	5	1
OLTRE 100,00	4	-	1	-	1	2	-	-
T O T A L E	997	1.397	1.862	2.519	2.169	3.634	3.677	7.161
PER FORMA DI CONDUZIONE								
CONDUZIONE DIRETTA DEL COLTIVATORE	821	1.190	1.568	2.115	1.806	3.180	3.286	6.049
-SU TERRENI IN PROPRIETA'	564	723	1.026	1.493	1.309	2.312	2.422	4.949
-SU TERRENI IN AFFITTO	168	296	309	334	283	440	441	561
-SU TERRENI PARTE IN PROPRIETA' E PARTE IN AFFITTO	84	168	230	280	209	422	419	534
COND. CON SALARIATI E/O COMPART.	175	207	292	404	359	453	390	1.110
-SU TERRENI IN PROPRIETA'	164	198	274	383	348	437	375	1.093
-SU TERRENI IN AFFITTO	3	2	7	7	5	5	6	6
-SU TERRENI PARTE IN PROPRIETA' E PARTE IN AFFITTO	5	7	10	14	6	10	9	10
TOTALE COND. DIRETTA E COND. CON SALARIATI E/O COMPARTICIPANTI	996	1.397	1.860	2.519	2.165	3.633	3.676	7.159
-SU TERRENI IN PROPRIETA'	728	921	1.300	1.876	1.657	2.749	2.797	6.042
-SU TERRENI IN AFFITTO	171	298	316	341	288	445	447	567
-SU TERRENI PARTE IN PROPRIETA' E PARTE IN AFFITTO	89	175	240	294	215	432	428	544
COND. A COLONIA PARZIARIA APPODERATA	1	-	2	-	4	1	1	2
ALTRA FORMA DI CONDUZIONE	-	-	-	-	-	-	-	-
T O T A L E	997	1.397	1.862	2.519	2.169	3.634	3.677	7.161
PER ZONA ALTIMETRICA								
MONTAGNA	267	341	469	619	603	883	890	2.108
COLLINA	502	702	925	1.295	1.079	1.851	1.872	3.563
PIANURA	228	354	468	605	487	900	915	1.490
T O T A L E	997	1.397	1.862	2.519	2.169	3.634	3.677	7.161

Tav. 15 — Aziende a conduzione diretta del coltivatore che impiegano anche giornate lavorative di manodopera salariata

CLASSI DI SUPERFICIE TOTALE <i>Etari</i>	AZIENDE CHE IMPIEGANO GIORNATE DI LAVORO DI MANODOPERA SALARIATA							
	Fino al 33 %		dal 34 % al 50 %		dal 51 % al 67 %		oltre il 67 %	
	Aziende	Giornate di lavoro	Aziende	Giornate di lavoro	Aziende	Giornate di lavoro	Aziende	Giornate di lavoro
CLASSI DI SUPERFICIE AGRICOLA UTILIZZATA <i>Etari</i>								
FORME DI CONDUZIONE								
ZONE ALTIMETRICHE								
PER CLASSE DI SUPERFICIE TOTALE								
SENZA TERRENO AGRARIO	1	890	1	600	-	-	-	-
FINO A 1,00	1.635	96.415	66	1.950	40	5.620	44	1.978
1,01 - 2,00	1.184	127.752	56	3.161	25	3.005	35	1.945
2,01 - 3,00	567	103.354	25	5.119	17	6.470	13	912
3,01 - 5,00	420	102.078	16	2.062	14	748	15	3.879
5,01 - 10,00	195	61.932	12	2.805	15	3.944	12	1.875
10,01 - 20,00	73	34.045	10	4.803	5	1.708	8	1.209
20,01 - 30,00	22	16.138	3	1.558	1	450	6	3.752
30,01 - 50,00	15	12.899	4	2.623	1	45	4	3.371
50,01 - 100,00	4	2.623	2	1.965	4	3.755	4	5.972
OLTRE 100,00	-	-	2	160	-	-	-	-
T O T A L E	4.116	558.126	197	26.806	122	25.745	141	24.893
PER CLASSE DI SUPERF. AGR. UTILIZ.								
SENZA SUP. AGR. UTILIZZATA	85	2.982	39	1.657	25	603	40	1.202
FINO A 1,00	2.466	181.522	100	3.590	62	6.888	56	3.994
1,01 - 2,00	877	144.190	26	3.823	17	4.974	15	1.945
2,01 - 3,00	313	74.951	10	4.265	7	4.089	9	3.562
3,01 - 5,00	192	60.585	8	2.350	1	35	8	907
5,01 - 10,00	85	32.960	2	1.648	4	3.436	2	350
10,01 - 20,00	67	35.184	6	3.673	2	1.570	2	450
20,01 - 30,00	19	14.802	3	2.280	1	450	2	3.992
30,01 - 50,00	10	9.670	1	1.510	2	3.310	4	4.111
50,01 - 100,00	2	1.280	1	1.940	1	390	3	4.380
OLTRE 100,00	-	-	1	70	-	-	-	-
T O T A L E	4.116	558.126	197	26.806	122	25.745	141	24.893
PER FORMA DI CONDUZIONE								
CONDUZIONE DIRETTA DEL COLTIVATORE	4.116	558.126	197	26.806	122	25.745	141	24.893
-SU TERRENI IN PROPRIETA'	2.776	264.959	156	9.521	102	9.650	122	7.730
-SU TERRENI IN AFFITTO	755	146.892	27	9.177	10	4.337	9	4.152
-SU TERRENI PARTE IN PROPRIETA' E PARTE IN AFFITTO	584	145.385	13	7.508	10	11.758	10	13.011
COND. CON SALARIATI E/O COMPART.	-	-	-	-	-	-	-	-
-SU TERRENI IN PROPRIETA'	-	-	-	-	-	-	-	-
-SU TERRENI IN AFFITTO	-	-	-	-	-	-	-	-
-SU TERRENI PARTE IN PROPRIETA' E PARTE IN AFFITTO	-	-	-	-	-	-	-	-
TOTALE COND. DIRETTA E COND. CON SALARIATI E/O COMPARTICIPANTI	4.116	558.126	197	26.806	122	25.745	141	24.893
-SU TERRENI IN PROPRIETA'	2.776	264.959	156	9.521	102	9.650	122	7.730
-SU TERRENI IN AFFITTO	755	146.892	27	9.177	10	4.337	9	4.152
-SU TERRENI PARTE IN PROPRIETA' E PARTE IN AFFITTO	584	145.385	13	7.508	10	11.758	10	13.011
COND. A COLONIA PARZIARIA APPODERATA	-	-	-	-	-	-	-	-
ALTRA FORMA DI CONDUZIONE	-	-	-	-	-	-	-	-
T O T A L E	4.116	558.126	197	26.806	122	25.745	141	24.893
PER ZONA ALTIMETRICA								
MONTAGNA	186	36.501	20	2.373	13	3.079	8	5.687
COLLINA	2.867	384.229	142	21.100	86	12.221	116	12.934
PIANURA	1.063	137.396	35	3.333	23	10.445	17	6.272
T O T A L E	4.116	558.126	197	26.806	122	25.745	141	24.893

Tav. 16 — Aziende che utilizzano alcuni principali mezzi meccanici di uso agricolo

CLASSI DI SUPERFICIE TOTALE <i>Etari</i>	TRATTRICI		MOTOCOLTIVATORI		MIETITREBBIATRICI		MACCHINE PER LA RACCOLTA DEL FORAGGIO	
	Aziende in complesso	di cui aziende che utilizzano solo mezzi forniti da terzi	Aziende in complesso	di cui aziende che utilizzano solo mezzi forniti da terzi	Aziende in complesso	di cui aziende che utilizzano solo mezzi forniti da terzi	Aziende in complesso	di cui aziende che utilizzano solo mezzi forniti da terzi
CLASSI DI SUPERFICIE AGRICOLA UTILIZZATA <i>Etari</i>								
FORME DI CONDUZIONE								
ZONE ALTIMETRICHE								
PER CLASSE DI SUPERFICIE TOTALE								
SENZA TERRENO AGRARIO	4	2	-	-	-	-	-	-
FINO A 1,00	3.788	3.554	2.216	1.855	524	523	61	57
1,01 - 2,00	2.090	1.745	1.962	1.364	397	396	85	76
2,01 - 3,00	1.027	787	1.091	568	228	228	81	52
3,01 - 5,00	874	568	1.011	382	182	181	108	41
5,01 - 10,00	693	237	771	124	133	128	177	28
10,01 - 20,00	409	46	428	41	115	102	181	19
20,01 - 30,00	134	13	137	9	36	28	89	5
30,01 - 50,00	78	4	77	4	28	19	54	-
50,01 - 100,00	52	3	49	4	18	7	37	2
OLTRE 100,00	14	4	11	2	4	1	7	-
T O T A L E	9.163	6.963	7.753	4.353	1.665	1.613	880	280
PER CLASSE DI SUPERF. AGRI. UTILIZ.								
SENZA SUP. AGRI. UTILIZZATA	68	48	-	-	-	-	-	-
FINO A 1,00	5.381	4.915	3.719	2.958	724	723	108	97
1,01 - 2,00	1.490	1.150	1.638	905	344	343	95	72
2,01 - 3,00	717	477	772	284	180	180	91	41
3,01 - 5,00	543	255	644	136	133	130	108	30
5,01 - 10,00	434	87	477	43	105	99	156	19
10,01 - 20,00	340	27	326	23	104	91	168	17
20,01 - 30,00	100	1	93	-	34	27	79	3
30,01 - 50,00	58	2	55	2	25	17	50	-
50,01 - 100,00	26	1	25	2	14	3	21	1
OLTRE 100,00	6	-	4	-	2	-	4	-
T O T A L E	9.163	6.963	7.753	4.353	1.665	1.613	880	280
PER FORMA DI CONDUZIONE								
CONDUZIONE DIRETTA DEL COLTIVATORE	8.813	6.787	7.270	4.124	1.618	1.572	805	272
-SU TERRENI IN PROPRIETA'	5.058	4.359	4.132	2.941	708	705	183	115
-SU TERRENI IN AFFITTO	2.053	1.468	1.598	665	539	515	266	78
-SU TERRENI PARTE IN PROPRIETA' E PARTE IN AFFITTO	1.701	959	1.540	518	371	352	356	79
COND. CON SALARIATI E/O COMPART.	340	174	472	229	42	36	70	8
-SU TERRENI IN PROPRIETA'	270	159	403	223	31	27	39	7
-SU TERRENI IN AFFITTO	23	10	20	4	4	3	7	-
-SU TERRENI PARTE IN PROPRIETA' E PARTE IN AFFITTO	44	4	49	2	7	6	24	1
TOTALE COND. DIRETTA E COND. CON SALARIATI E/O COMPARTICIPANTI	9.153	6.961	7.742	4.353	1.660	1.608	875	280
-SU TERRENI IN PROPRIETA'	5.328	4.518	4.535	3.164	739	732	222	122
-SU TERRENI IN AFFITTO	2.076	1.478	1.618	669	543	518	273	78
-SU TERRENI PARTE IN PROPRIETA' E PARTE IN AFFITTO	1.745	963	1.589	520	378	358	380	80
COND. A COLONIA PARZIARIA APPODERATA	10	2	11	-	5	5	5	-
ALTRA FORMA DI CONDUZIONE	-	-	-	-	-	-	-	-
T O T A L E	9.163	6.963	7.753	4.353	1.665	1.613	880	280
PER ZONA ALTIMETRICA								
MONTAGNA	530	120	810	120	13	9	102	1
COLLINA	5.596	4.126	5.536	3.174	235	222	469	74
PIANURA	3.037	2.717	1.407	1.059	1.417	1.382	309	205
T O T A L E	9.163	6.963	7.753	4.353	1.665	1.613	880	280

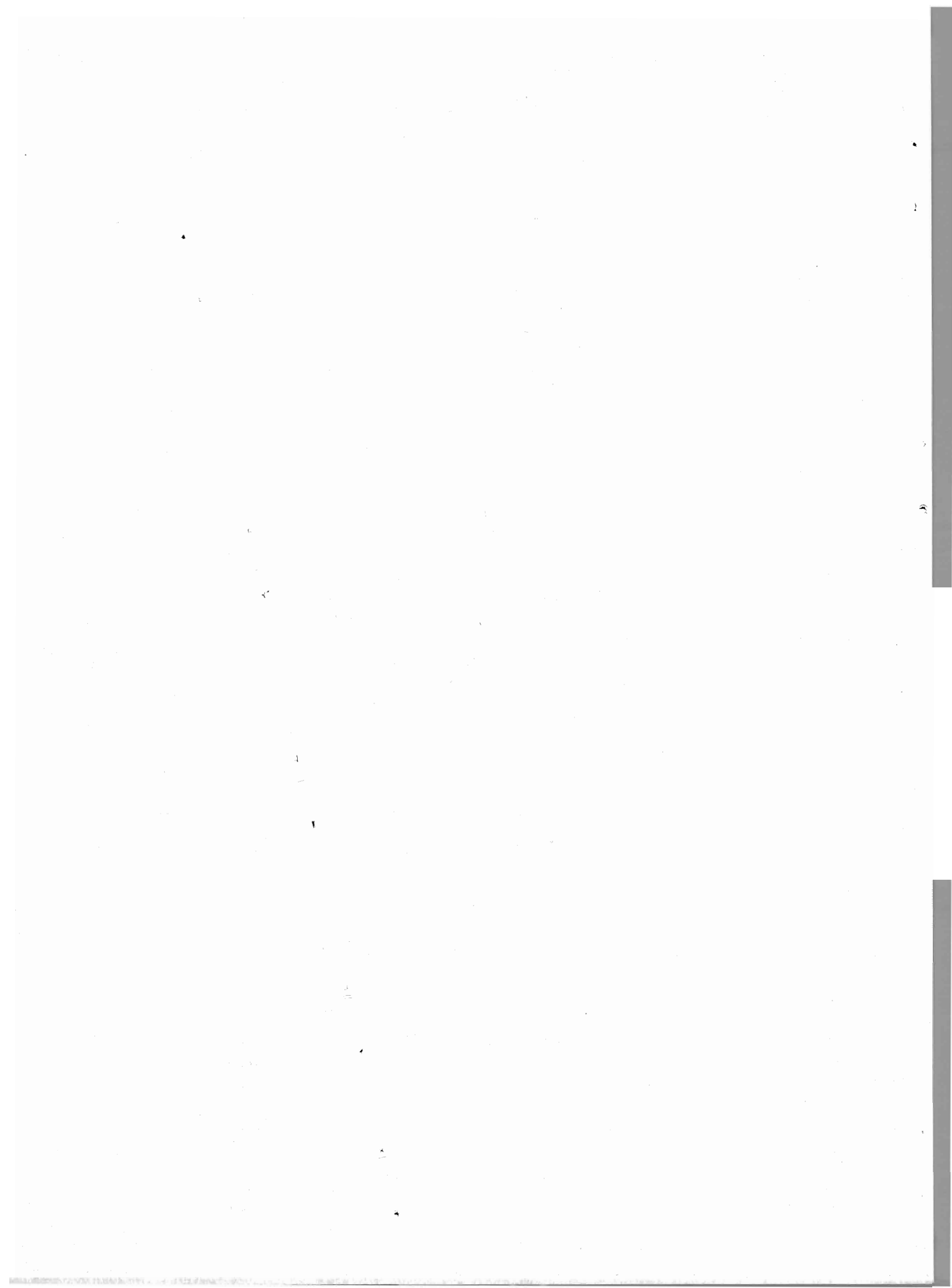

DATI COMUNALI

Tav. 17 — Aziende e relativa superficie totale, per forma di conduzione e comune

Superficie in ettari

Codice del Comune	COMUNI	CONDUZIONE DIRETTA DEL COLTIVATORE		CONDUZIONE CON SALARIATI E/O COMPARTICIPANTI		ALTRE FORME DI CONDUZIONE		TOTALE			
		Aziende	Superficie	Aziende	Superficie	Aziende	Superficie	Aziende	Superficie		
									proprietà	affitto	Totale
001	AGRA	31	87,21	4	262,61	-	-	35	349,55	0,27	349,82
002	ALBIZZATE	86	239,80	2	56,91	-	-	88	121,54	175,17	296,71
003	ANGERA	315	912,36	5	61,84	-	-	320	787,65	186,55	974,20
004	ARCISATE	102	679,88	131	338,39	-	-	233	563,17	455,10	1.018,27
005	ARSAGO SEPRIO	356	716,79	3	157,70	-	-	359	790,43	84,06	874,49
006	AZZATE	93	315,77	3	13,32	-	-	96	149,31	179,78	329,09
007	AZZIO	58	95,39	31	91,40	-	-	89	151,80	34,99	186,79
008	BARASSO	31	62,57	38	162,03	-	-	69	201,56	23,04	224,60
009	BARDELLO	56	150,33	9	10,22	-	-	65	66,45	94,10	160,55
010	BEDEPO VALCUVIA	45	108,23	57	131,16	-	-	102	214,83	24,56	239,39
011	BESANO	37	134,81	36	117,13	-	-	73	185,26	66,68	251,94
012	BESNATE	315	583,61	13	78,12	-	-	328	459,70	202,03	661,73
013	BESOZZO	363	814,82	15	152,98	-	-	378	600,31	367,49	967,80
014	BIANDRONNO	229	216,37	1	9,85	-	-	230	176,99	49,23	226,22
015	BISUSCHIO	55	177,98	111	401,24	-	-	166	467,27	111,95	579,22
016	BODIO LOMNAGO	49	171,54	3	49,14	-	-	52	122,23	98,45	220,68
017	BREBBIA	134	386,88	4	9,69	-	-	138	177,88	218,69	396,57
018	BREGANO	78	98,81	4	7,25	-	-	82	97,42	8,64	106,06
019	BRENTA	140	301,77	2	4,90	-	-	142	261,18	45,49	306,67
020	BREZZO DI BEDERO	24	94,87	3	150,82	-	-	27	230,33	15,36	245,69
021	BRINZIO	84	365,05	38	343,27	-	-	122	703,95	4,37	708,32
022	BRISSAGO-VALTRAVAGLIA	126	307,68	7	54,83	-	-	133	343,81	18,70	362,51
023	BRUNELLO	52	97,45	1	4,18	-	-	53	49,63	52,00	101,63
024	BRUSINPIANO	8	6,52	144	241,42	-	-	152	247,94	-	247,94
025	BUGUGGIATE	41	118,81	2	0,81	-	-	43	26,32	93,30	119,62
026	BUSTO ARSIZIO	699	1.504,59	18	241,50	2	27,65	719	670,80	1.102,94	1.773,74
027	CADEGLIANO-VICONAGO	118	272,41	45	548,74	-	-	163	781,83	39,32	821,15
028	CADREZZATE	97	381,80	-	-	-	-	97	252,50	129,30	381,80
029	CAIRATE	356	558,18	16	203,76	-	-	372	470,04	291,90	761,94
030	CANTELLO	174	416,53	10	106,64	-	-	184	355,38	167,79	523,17
031	CARAVATE	114	193,05	29	150,06	-	-	143	264,68	78,43	343,11
032	CARDANO AL CAMPO	80	183,46	4	12,15	-	-	84	194,91	0,70	195,61
033	CARNAGO	338	471,39	13	46,78	-	-	351	281,51	236,66	518,17
034	CARONNO PERTUSELLA	62	222,68	-	-	-	-	62	39,21	183,47	222,68
035	CARONNO VARESINO	215	311,84	4	91,99	-	-	219	303,21	100,62	403,83
036	CASALE LITTA	225	659,90	4	45,50	1	8,43	230	579,77	134,06	713,83
037	CASALZUIGNO	181	370,51	56	273,39	-	-	237	593,79	50,11	643,90
038	CASCIAGO	70	220,88	9	63,09	-	-	79	109,01	174,96	283,97
039	CASORATE SEMPIONE	124	291,76	13	113,44	-	-	137	238,23	166,97	405,20
040	CASSANO MAGNAGO	102	457,15	4	81,48	-	-	106	146,87	391,76	538,63
041	CASSANO VALCUVIA	130	318,94	8	49,39	-	-	138	309,92	58,41	368,33
042	CASTELLANZA	48	488,85	10	61,47	-	-	58	48,99	101,33	150,32
043	CASTELLO CABIAGLIO	57	201,92	82	315,65	-	-	139	506,14	11,43	517,57
044	CASTELSEPRIO	101	197,06	15	62,08	1	34,26	117	174,82	118,58	293,40
045	CASTELVECCANA	82	306,43	24	654,06	-	-	106	935,50	24,99	960,49

Segue TAV. 17 — Aziende e relativa superficie totale, per forma di conduzione e comune

Superficie in ettari

Codice del Comune	C O M U N I	CONDUZIONE DIRETTA DEL COLTIVATORE		CONDUZIONE CON SALARIATI E/O COMPARTICIPANTI		ALTRE FORME DI CONDUZIONE		T O T A L E			
		Aziende	Superficie	Aziende	Superficie	Aziende	Superficie	Aziende	Superficie		
									proprietà	affitto	Totale
046	CASTIGLIONE OLONA	127	376,21	4	41,74	-	-	131	162,17	255,78	417,95
047	CASTRONNO	268	276,37	20	15,17	-	-	288	237,38	54,16	291,54
048	CAVARIA CON PREHEZZO	33	100,25	4	5,87	-	-	37	32,55	73,57	106,12
049	CAZZAGO BRABIA	18	57,17	-	-	-	-	18	17,77	39,40	57,17
050	CISLAGO	416	664,90	64	104,21	-	-	480	532,79	236,32	769,11
051	CITTIGLIO	90	331,58	78	593,50	-	-	168	815,41	109,67	925,08
052	CLIVIO	74	175,28	10	62,16	-	-	84	97,26	140,18	237,44
053	COCQUIO-TREVISAGO	87	312,99	11	55,76	-	-	98	216,03	152,72	368,75
054	CONABBIO	67	120,01	12	45,02	-	-	79	154,03	11,00	165,03
055	CONERIO	63	373,20	68	193,49	-	-	131	519,32	47,37	566,69
056	CREMAGNA	14	115,70	13	35,81	-	-	27	111,41	40,10	151,51
057	CROSIO DELLA VALLE	30	99,66	-	-	-	-	30	57,12	42,54	99,66
058	CUASSO AL MONTE	127	386,16	224	837,98	-	-	351	1.193,58	30,56	1.224,14
059	CUGLIATE-FABIASCO	52	130,85	74	224,43	-	-	126	318,90	36,38	355,28
060	CUNARDO	113	293,59	54	162,33	-	-	167	417,64	38,28	455,92
061	CURIGLIA CON MONTEVIASCO	78	204,31	1	726,04	-	-	79	921,85	8,50	930,35
062	CUVEGLIO	146	405,56	45	140,24	-	-	191	463,89	81,91	545,80
063	CUVIO	71	292,09	36	132,98	-	-	107	302,52	122,55	425,07
064	DAVERIO	81	269,74	1	30,15	-	-	82	155,62	144,27	299,89
065	DURENZA	144	413,78	69	771,25	-	-	213	1.161,81	23,22	1.185,03
066	DUNO	30	55,38	14	150,45	-	-	44	205,83	-	205,83
067	PAGNANO OLONA	120	245,19	-	-	-	-	120	64,61	180,58	245,19
068	FERNO	208	233,71	60	49,64	-	-	268	168,29	115,06	283,35
069	FERRERA DI VARESE	55	87,62	11	29,84	-	-	66	78,55	38,91	117,46
070	GALLARATE	419	864,44	32	97,11	-	-	451	386,02	575,53	961,55
071	GALLIATE LOMBARDO	23	111,20	4	110,49	-	-	27	165,15	56,54	221,69
072	GAVIRATE	203	562,25	25	88,31	-	-	228	356,24	294,32	650,56
073	GAZZADA SCHIANNO	149	209,57	35	57,53	-	-	184	151,68	115,42	267,10
074	GERONIO	155	182,83	17	70,64	-	-	172	203,82	49,65	253,47
075	GERENZANO	100	459,76	1	20,43	-	-	101	245,00	235,19	480,19
076	GERHIGNAGA	33	118,58	5	39,66	-	-	38	119,54	38,70	158,24
077	GOLASECCA	211	391,36	40	120,38	1	5,20	252	342,73	174,21	516,94
078	GORLA MAGGIORE	177	381,89	24	46,07	-	-	201	207,60	220,36	427,96
079	GORLA MINORE	180	309,78	32	144,25	-	-	212	284,06	169,97	454,03
080	GORNATE-OLONA	144	261,14	3	61,31	-	-	147	212,98	109,47	322,45
081	GRANTOLA	40	114,77	46	46,91	-	-	86	147,42	14,26	161,68
082	INARZO	15	73,59	1	9,80	-	-	16	50,37	33,02	83,39
083	INDUNO OLONA	186	296,92	58	591,11	-	-	244	741,22	146,81	888,03
084	ISPRA	102	303,09	9	165,82	-	-	111	277,90	191,01	468,91
085	JERAGO CON ORAGO	103	244,69	2	23,55	-	-	105	163,54	104,70	268,24
086	LAVENA-PONTE TRESA	46	91,27	116	159,44	-	-	162	187,10	63,61	250,71
087	LAVENO-MORBELLO	151	447,65	27	294,96	-	-	178	542,09	200,52	742,61
088	LEGGIUNO	167	334,05	7	65,35	-	-	174	306,03	93,37	399,40
089	LOWATE CEPPINO	221	389,44	-	-	-	-	221	232,28	157,16	389,44
090	LOWATE POZZOLO	420	886,06	23	643,81	-	-	443	983,18	546,69	1.529,87

Segue TAV. 17 — Aziende e relativa superficie totale, per forma di conduzione e comune

Superficie in ettari

Codice dei Comuni	C O M U N I	CONDUZIONE DIRETTA DEL COLTIVATORE		CONDUZIONE CON SALARIATI E/O COMPARTICIPANTI		ALTRE FORME DI CONDUZIONE		T O T A L E			
		Aziende	Superficie	Aziende	Superficie	Aziende	Superficie	Aziende	Superficie		
									proprietà	affitto	Totale
091	LOZZA	77	109,39	-	-	-	-	77	48,56	60,83	109,39
092	LUINO	429	1.035,52	21	137,44	-	-	450	994,10	178,86	1.172,96
093	LUVINATE	36	72,01	13	52,63	-	-	49	97,87	26,77	124,64
094	MACCAGNO	135	351,14	6	331,98	-	-	141	670,81	12,31	683,12
095	MALGESSO	68	155,81	4	3,01	-	-	72	85,93	72,89	158,82
096	MALNATE	186	292,64	147	220,13	-	-	333	399,06	113,71	512,77
097	MARCHIROLO	37	105,59	68	311,68	-	-	105	403,37	13,90	417,27
098	MARNATE	164	262,15	6	49,83	-	-	170	141,73	170,25	311,98
099	MARZIO	24	113,54	2	17,41	-	-	26	130,95	-	130,95
100	MASCIAGO PRIMO	55	123,69	2	7,22	-	-	57	126,06	4,85	130,91
101	MERCALLO	64	263,65	5	50,65	-	-	69	178,41	135,89	314,30
102	MESENZANA	84	249,93	1	93,93	-	-	85	260,56	83,30	343,86
103	MONTEGRINO-VALTRAVAGLIA	142	298,05	9	440,04	-	-	151	711,82	26,27	738,09
104	MONVALLE	58	84,92	9	47,73	-	-	67	95,26	37,39	132,65
105	MORAZZONE	236	395,43	7	50,39	-	-	243	223,63	222,19	445,82
106	MORNAGO	273	633,34	35	150,36	1	23,35	309	518,88	288,17	807,05
107	OGGIONA CON SANTO STEFANO	114	161,62	6	44,16	-	-	120	148,81	56,97	205,78
108	OLGIATE OLONA	118	165,68	7	48,36	1	8,84	126	88,01	134,87	222,88
109	ORIGGIO	170	446,54	1	85,09	-	-	171	281,14	250,49	531,63
110	ORINO	56	94,45	81	229,27	-	-	137	290,49	33,23	323,72
111	OSNATE	52	192,48	5	59,29	-	-	57	221,60	30,17	251,77
112	PINO SULLA SPONDA DEL LAGO MAGGIORE	30	122,16	1	144,86	-	-	31	266,58	0,44	267,02
113	PORTO CERESIO	48	89,33	74	141,78	-	-	122	184,31	46,80	231,11
114	PORTO VALTRAVAGLIA	98	457,90	6	304,83	-	-	104	643,19	119,54	762,73
115	RANCIO VALCUVIA	138	336,59	1	94,00	-	-	139	294,17	136,42	430,59
116	RANCO	56	198,00	-	-	-	-	56	143,55	54,45	198,00
117	SALTRIO	44	149,92	21	154,75	-	-	65	225,67	79,00	304,67
118	SAHARATE	336	733,21	7	141,02	-	-	343	516,78	357,45	874,23
141	SANGIANO	102	164,30	3	24,62	-	-	105	152,05	36,87	188,92
119	SARONNO	119	451,58	-	-	-	-	119	79,53	372,05	451,58
120	SESTO CALENDE	303	1.105,48	4	301,44	-	-	307	940,00	466,92	1.406,92
121	SOLBIATE ARNO	66	120,55	1	2,69	-	-	67	55,81	67,43	123,24
122	SOLBIATE OLONA	133	206,77	5	117,54	-	-	138	162,79	161,52	324,31
123	SOMMÀ LOMBARDO	708	1.117,21	21	1.000,01	-	-	729	1.118,84	998,38	2.117,22
124	SUHIRAGO	226	557,52	32	156,84	-	-	258	424,56	289,80	714,36
125	TAINO	241	448,26	13	113,21	-	-	254	464,81	96,66	561,47
126	TERNATE	74	200,12	1	1,74	-	-	75	148,16	53,70	201,86
127	TRADATE	336	843,54	4	169,04	1	39,60	341	729,76	322,42	1.052,18
128	TRAVEDONA-MONATE	135	422,85	2	18,28	-	-	137	299,84	141,29	441,13
129	TRONZANO LAGO MAGGIORE	34	263,16	-	-	-	-	34	246,10	17,06	263,16
130	UBOLDO	234	607,53	3	188,65	-	-	237	423,18	373,00	796,18
131	VALGANNA	37	123,56	62	646,56	-	-	99	749,78	20,34	770,12
132	VARANO BORGHI	12	296,83	-	-	-	-	12	6,25	290,58	296,83
133	VARESE	733	1.847,86	50	521,65	2	22,81	785	1.570,27	822,05	2.392,32
134	VEDANO OLONA	124	363,77	5	78,73	1	19,62	130	218,43	243,69	462,12

Segue Tav. 17 — Aziende e relativa superficie totale, per forma di conduzione e comune
Superficie in ettari

Codice dei Comuni	C O M U N I	CONDUZIONE DIRETTA DEL COLTIVATORE		CONDUZIONE CON SALARIATI E/O COMPARTICIPANTI		ALTRE FORME DI CONDUZIONE		T O T A L E			
		Aziende	Superficie	Aziende	Superficie	Aziende	Superficie	Aziende	Superficie		
									proprietà	affitto	Totale
135	VEDDASCA	163	487,81	2	798,96	-	-	165	1.283,75	3,02	1.286,77
136	VENEGONO INFERIORE	107	176,63	6	158,42	-	-	113	173,46	161,59	335,05
137	VENEGONO SUPERIORE	151	287,38	16	111,32	-	-	167	214,25	184,45	398,70
138	VERGIATE	465	887,89	134	575,87	-	-	599	1.170,63	293,13	1.463,76
139	VIGGIU'	72	277,81	66	427,58	-	-	138	514,89	190,50	705,39
140	VIZZOLA TICINO	74	248,54	4	432,34	-	-	78	627,84	53,04	680,88
	PROVINCIA	20.015	47.131,89	3.390	22.554,70	11	189,76	23.416	49.682,18	20.194,17	69.876,35

Tav. 18 — Aziende per classe di
Superficie

Codice dei Comuni	C O M U N I	C L A S S I D I S U P E R							
		Fino a 1,00		1,01 — 2,00		2,01 — 3,00		3,01 — 5,00	
		Aziende	Superficie	Aziende	Superficie	Aziende	Superficie	Aziende	Superficie
001	AGRA	13	6,27	9	14,63	4	9,77	1	3,89
002	ALBIZZATE	51	28,73	17	25,04	6	13,87	3	11,77
003	ANGERA	82	49,08	72	104,96	55	135,86	58	227,95
004	ARCISATE	73	52,28	80	116,53	22	55,99	21	80,24
005	ARSAGO SEPRIO	142	89,87	103	145,67	51	124,25	37	142,78
006	AZZATE	29	18,74	27	37,09	7	16,38	16	61,76
007	AZZIO	38	22,15	28	41,50	12	28,89	5	21,48
008	BARASSO	24	15,91	21	29,91	6	13,31	5	19,32
009	BARDELLO	26	14,40	15	23,43	8	20,94	7	27,70
010	BEDERO VALCUVIA	25	14,24	40	58,81	19	47,32	10	37,85
011	BESANO	16	10,90	18	26,61	10	25,48	15	56,43
012	BESNATE	179	102,16	92	127,17	27	66,50	14	56,13
013	BESOZZO	161	101,69	100	156,84	49	122,03	35	136,39
014	BIANDRONNO	176	87,12	35	50,10	9	22,93	6	22,49
015	BISUSCHIO	68	37,56	46	65,20	12	28,68	14	51,41
016	BODIO LOMNAGO	3	2,42	21	32,52	10	24,77	7	26,96
017	BREBBIA	25	18,61	53	78,24	23	55,10	16	63,68
018	BREGANO	36	24,40	38	55,01	4	9,01	3	11,11
019	BRENTA	55	28,69	31	49,69	20	48,25	24	91,11
020	BREZZO DI BEDERO	2	1,69	3	4,00	8	21,56	8	31,39
021	BRINZIO	37	18,65	17	26,96	18	45,73	17	68,29
022	BRISSAGO-VALTRAVAGLIA	33	19,56	40	59,56	21	51,54	26	101,56
023	BRUNELLO	25	16,92	15	22,52	6	14,81	3	11,10
024	BRUSINPIANO	83	43,85	33	45,61	18	44,81	12	44,90
025	BUGUGGIATE	15	6,54	14	21,26	5	13,07	3	11,59
026	BUSTO ARSIZIO	455	223,28	101	146,60	62	152,30	38	143,66
027	CADEGLIANO-VICONAGO	54	37,27	48	75,04	19	46,72	17	64,73
028	CADREZZATE	1	1,00	52	78,47	18	47,66	15	54,27
029	CAIRATE	251	120,50	66	98,08	24	60,42	11	40,75
030	CANTELLO	91	57,60	49	63,63	16	38,18	7	25,08
031	CARAVATE	70	46,12	36	51,74	17	41,81	11	39,24
032	CARDANO AL CAMPO	27	18,90	27	41,01	12	31,63	12	46,25
033	CARNAGO	241	115,00	55	74,95	19	45,07	20	76,11
034	CARONNO PERTUSELLA	33	16,19	12	16,89	4	9,22	2	8,09
035	CARONNO VARESINO	147	86,59	34	50,09	14	32,96	10	39,79
036	CASALE LITTA	17	12,77	80	121,71	69	172,38	40	148,12
037	CASALEUIGNO	106	62,09	53	75,55	32	81,00	29	112,65
038	CASCIAGO	26	17,37	16	21,81	10	25,48	9	34,31
039	CASORATE SEMPIONE	38	27,35	50	72,64	16	39,81	15	57,42
040	CASSANO MAGNAGO	37	22,27	16	24,83	9	22,20	18	68,62
041	CASSANO VALCUVIA	43	24,78	44	61,88	14	34,10	20	79,60
042	CASTELLANZA	30	15,09	11	15,49	5	13,37	3	10,45
043	CASTELLO CABIAGLIO	45	25,14	38	56,51	19	46,73	20	81,57
044	CASTELSEPRIO	58	30,10	34	46,55	9	22,84	4	15,06
045	CASTELVECCANA	17	10,50	41	59,49	16	38,29	10	35,81

superficie totale e comune

in ettari

FICIE TOTALE								Codice dei Comuni	C O M U N I
5,01 — 10,00		10,01 — 20,00		20,01 — 50,00		oltre 50,00			
Aziende	Superficie	Aziende	Superficie	Aziende	Superficie	Aziende	Superficie		
4	26,16	1	14,16	1	35,65	1	239,29	001	AGRA
5	35,77	2	35,79	3	90,34	1	55,40	002	ALBIZZATE
43	289,74	8	120,78	2	45,83	-	-	003	ANGERA
13	100,76	10	139,56	12	336,97	2	135,94	004	ARCISATE
17	122,82	6	82,35	2	59,38	1	107,37	005	ARSAGO SEPRIO
10	66,51	5	64,15	2	64,46	-	-	006	AZZATE
3	23,24	2	23,53	1	26,00	-	-	007	AZZIO
8	50,12	4	54,03	1	42,00	-	-	008	BARASSO
6	36,51	1	16,91	1	20,66	-	-	009	BARDELLO
6	39,03	1	16,64	1	25,50	-	-	010	BEDERO VALCUVIA
6	42,34	5	63,89	1	26,29	-	-	011	BESANO
4	28,06	6	80,65	6	201,06	-	-	012	BESNATE
14	95,49	9	131,78	6	168,22	1	55,36	013	BESOZZO
2	16,29	2	27,29	-	-	-	-	014	BIANDRONNO
17	121,25	4	55,99	2	70,13	1	149,00	015	BISUSCHIO
7	56,46	3	50,72	1	26,83	-	-	016	BODIO LOMNAGO
17	115,63	1	13,41	2	51,90	-	-	017	BREBBIA
1	6,53	-	-	-	-	-	-	018	BREGANO
8	59,90	2	29,03	-	-	-	-	019	BRENTA
4	29,54	1	15,32	-	-	1	142,19	020	BREZZO DI BEDERO
22	160,10	7	83,33	3	90,36	1	214,90	021	BRINZIO
9	60,93	3	42,36	1	27,00	-	-	022	BRISSAGO-VALTRAVAGLIA
3	18,86	1	17,42	-	-	-	-	023	BRUNELLO
5	31,52	-	-	1	37,25	-	-	024	BRUSIMPIANO
5	34,44	-	-	1	32,72	-	-	025	BUGUGGIATE
24	162,37	24	365,05	13	396,60	2	183,88	026	BUSTO ARSIZIO
13	92,37	5	73,89	6	155,11	1	276,02	027	CADEGLIANO-VICOMAGO
5	34,62	3	46,40	3	119,38	-	-	028	CADREZZATE
9	58,06	4	60,93	5	127,29	2	195,91	029	CAIRATE
11	78,11	6	96,75	2	51,40	2	112,42	030	CANTELLO
5	29,67	2	26,57	1	42,96	1	65,00	031	CARAVATE
4	24,82	2	33,00	-	-	-	-	032	CARDANO AL CAMPO
8	54,18	6	88,93	2	63,93	-	-	033	CARNAGO
3	21,59	6	88,61	2	62,09	-	-	034	CARONNO PERTUSELLA
6	38,72	3	45,35	2	44,63	1	65,70	035	CARONNO VARESINO
19	127,89	1	16,36	4	114,60	-	-	036	CASALE LITTA
11	71,55	4	49,56	1	42,29	1	149,21	037	CASALZUIGNO
12	76,12	5	74,82	1	34,06	-	-	038	CASCIAGO
9	69,98	3	34,54	1	42,70	1	60,76	039	CASORATE SEMPIONE
10	72,35	12	170,72	3	99,84	1	57,80	040	CASSANO MAGNAGO
13	87,18	3	37,62	1	43,17	-	-	041	CASSANO VALCUVIA
5	33,52	4	62,40	-	-	-	-	042	CASTELLANZA
12	82,30	3	44,95	1	36,08	1	144,29	043	CASTELLO CABIAGLIO
5	33,90	3	41,34	4	103,61	-	-	044	CASTELSEPRIO
14	97,58	4	57,36	2	47,01	2	614,45	045	CASTELVECCANA

Segue Tav. 18 — Aziende per classe

Superficie

Codice dei Comuni	C O M U N I	C L A S S I D I S U P E R							
		Fino a 1,00		1,01 — 2,00		2,01 — 3,00		3,01 — 5,00	
		Aziende	Superficie	Aziende	Superficie	Aziende	Superficie	Aziende	Superficie
046	CASTIGLIONE OLONA	64	37,95	28	41,58	13	34,83	11	39,76
047	CASTRONNO	184	101,68	79	114,99	15	36,33	8	26,28
048	CAVARIA CON PREMEZZO	7	4,96	10	15,47	6	14,79	10	38,51
049	CAZZAGO BRABBIA	2	1,50	6	8,22	3	7,75	3	12,00
050	CISLAGO	285	145,00	99	148,11	35	86,01	27	103,93
051	CITTIGLIO	34	19,37	46	66,65	27	66,87	30	116,06
052	CLIVIO	36	25,71	24	32,63	6	14,47	8	32,95
053	COCQUIO-TREVISAGO	17	12,48	34	50,31	16	41,45	10	41,01
054	CONABBIO	25	16,61	32	45,91	9	22,53	7	26,73
055	CONERIO	29	19,30	32	49,27	26	66,00	17	68,45
056	CREMENAGA	3	2,81	9	15,16	6	14,26	3	12,44
057	CROSIO DELLA VALLE	5	3,76	10	13,10	6	14,43	6	21,52
058	CUASSO AL MONTE	147	74,24	70	98,74	35	86,74	44	171,73
059	CUGLIATE-FABIASCO	58	35,36	27	37,20	17	43,31	12	50,31
060	CUNARDO	53	27,47	45	67,77	24	60,02	21	84,07
061	CURIGLIA CON MONTEVIASCO	2	1,44	28	41,66	19	45,00	27	104,82
062	CUVEGLIO	53	28,74	51	77,51	29	70,08	31	124,01
063	CUVIO	19	14,95	41	59,27	17	43,29	10	38,28
064	DAVERIO	16	11,65	29	42,16	8	19,66	11	40,95
065	DUNENZA	43	26,95	68	103,90	37	87,73	32	123,50
066	DUNO	10	8,48	17	23,67	9	22,06	7	25,42
067	FAGNANO OLONA	51	29,25	35	51,43	14	33,32	11	41,10
068	FERNO	211	92,29	32	45,58	11	26,15	5	19,38
069	FERRERA DI VARESE	35	17,51	18	24,80	7	16,88	3	12,00
070	GALLARATE	292	129,05	60	88,68	34	84,96	28	112,25
071	GALLIATE LOMBARDO	1	0,99	10	15,25	4	9,81	5	19,02
072	GAVIRATE	95	65,22	72	105,16	25	61,31	13	47,82
073	GAZZADA SCHIANNO	129	68,79	26	39,21	10	24,83	12	47,48
074	GENONIO	108	61,55	37	52,16	7	17,18	14	55,38
075	GERENZANO	22	16,45	24	33,59	19	46,80	16	60,51
076	GERHIGNAGA	11	6,24	9	12,09	2	4,64	3	11,93
077	GOLASECCA	181	75,88	38	50,38	10	25,15	8	29,72
078	GORLA MAGGIORE	117	67,30	42	61,34	15	40,44	13	50,03
079	GORLA MINORE	121	65,02	47	65,50	11	27,76	10	39,38
080	GORHATE-OLONA	71	39,66	41	60,37	11	26,07	9	37,00
081	GRANTOLA	54	23,70	14	19,87	9	21,68	5	19,80
082	INARZO	1	0,65	7	11,39	3	7,55	1	4,50
083	INDUNO OLONA	122	72,57	53	72,12	24	57,95	16	63,26
084	ISPRA	33	17,46	27	39,02	18	43,05	14	53,75
085	JERAGO CON ORAGO	48	32,72	23	32,32	8	20,66	15	52,74
086	LAVENA-PONTE TRESA	97	45,65	37	51,78	9	23,91	8	32,14
087	LAVENO-MONBELLO	39	25,90	50	72,86	24	56,40	23	89,17
088	LEGGIUNO	32	26,34	77	110,17	36	87,87	18	67,77
089	LONATE CEPPINO	151	66,94	31	43,98	18	45,83	6	22,27
090	LONATE POZZOLO	216	119,28	121	176,57	46	110,39	19	74,05

di superficie totale e comune

in ettari

F I C I E T O T A L E								Codice del Comune	C O M U N I
5,01 — 10,00		10,01 — 20,00		20,01 — 50,00		oltre 50,00			
Aziende	Superficie	Aziende	Superficie	Aziende	Superficie	Aziende	Superficie		
8	56,08	3	32,92	3	86,48	1	88,35	046	CASTIGLIONE OLONA
2	12,26	-	-	-	-	-	-	047	CASTRONNO
3	19,89	1	12,50	-	-	-	-	048	CAVARIA CON PREHEZZO
4	27,70	-	-	-	-	-	-	049	CAZZAGO BRABBIA
26	175,31	6	74,76	1	35,99	-	-	050	CISLAGO
22	149,13	5	68,44	3	78,80	1	359,76	051	CITTIGLIO
5	41,60	3	44,90	2	45,18	-	-	052	CLIVIO
13	97,52	6	84,22	2	41,76	-	-	053	COCOQUIO-TREVISAGO
5	35,15	1	18,10	-	-	-	-	054	COMABBIO
15	102,14	8	112,45	3	69,08	1	80,00	055	COMERIO
1	9,10	3	39,17	-	-	1	58,57	056	CREHENAGA
1	6,60	1	19,77	1	20,48	-	-	057	CROSIO DELLA VALLE
33	223,60	17	248,78	3	93,31	2	227,00	058	CUASSO AL MONTE
5	33,88	2	27,41	3	72,71	1	55,10	059	CUGLIATE-FABIASCO
19	132,24	4	49,84	1	34,51	-	-	060	CUNARDO
2	11,39	-	-	-	-	1	726,04	061	CURIGLIA CON MONTEVIASCO
18	122,13	9	123,33	-	-	-	-	062	CUVEGLIO
12	71,87	2	27,03	6	170,38	-	-	063	CUVIO
10	70,60	7	84,72	1	30,15	-	-	064	DAVERIO
22	154,74	7	96,73	2	56,07	2	535,41	065	DUNENZA
-	-	-	-	-	-	1	126,20	066	DUNO
5	36,54	4	53,55	-	-	-	-	067	FAGNANO OLONA
5	30,57	3	43,20	1	26,18	-	-	068	FERNO
-	-	3	46,27	-	-	-	-	069	FERRERA DI VARESE
18	138,10	8	122,02	10	286,49	-	-	070	GALLARATE
2	12,07	1	19,86	3	64,69	1	80,00	071	GALLIATE LOMBARDO
9	58,25	8	123,88	4	97,01	1	91,91	072	GAVIRATE
3	18,43	3	45,20	1	23,16	-	-	073	GAZZADA SCHIANNO
4	26,67	1	19,20	1	21,33	-	-	074	GENONIO
8	60,16	7	108,29	5	154,39	-	-	075	GERENZANO
8	60,69	3	41,72	1	20,93	-	-	076	GERHIGNAGA
6	41,79	4	56,15	3	77,51	2	160,36	077	GOLASECCA
7	51,25	6	94,30	-	-	1	63,30	078	GORLA MAGGIORE
14	93,56	6	77,61	3	85,20	-	-	079	GORLA MINORE
11	72,15	2	31,06	2	56,14	-	-	080	GORNATE-OLONA
1	6,19	1	12,38	2	58,06	-	-	081	GRANTOLA
2	19,80	2	39,50	-	-	-	-	082	INARZO
10	73,58	12	173,58	5	123,42	2	251,55	083	INDUNO OLONA
10	73,27	4	55,24	2	49,62	2	137,50	084	ISPRA
6	32,48	3	41,36	2	55,96	-	-	085	JERAGO CON-ORAGO
8	52,10	3	45,13	-	-	-	-	086	LAVENA-PONTE TRESA
20	144,64	7	115,31	6	173,33	1	65,00	087	LAVENO-MONBELLO
8	50,20	2	27,60	1	29,45	-	-	088	LEGGIUNO
6	52,60	5	66,15	-	-	1	91,67	089	LONATE CEPPINO
17	123,63	12	178,06	7	206,65	5	541,24	090	LONATE POZZOLO

Segue TAV. 18 — Aziende per classe
Superficie

Codice dei Comuni	C O M U N I	C L A S S I D I S U P E R							
		Fino a 1,00		1,01 — 2,00		2,01 — 3,00		3,01 — 5,00	
		Aziende	Superficie	Aziende	Superficie	Aziende	Superficie	Aziende	Superficie
091	LOZZA	61	31,08	8	12,61	4	10,10	1	3,10
092	LUINO	198	126,50	129	185,95	42	103,16	42	159,23
093	LUVINATE	12	8,93	18	27,13	8	19,18	6	22,59
094	MACCAGNO	38	17,99	48	71,05	23	54,97	17	65,58
095	MALGESSO	25	15,44	24	33,56	10	24,92	7	28,81
096	MALNATE	249	115,65	35	51,71	13	33,54	19	72,35
097	MARCHIROLO	21	14,37	23	34,47	17	42,91	20	83,71
098	MARNATE	132	54,80	19	25,76	7	17,64	7	28,01
099	MARZIO	5	3,02	4	6,80	2	5,20	8	30,37
100	MASCIAGO PRIMO	16	8,82	14	20,94	12	27,60	10	34,92
101	MERCALLO	13	9,46	25	39,53	10	24,71	11	40,40
102	MESSEZANA	44	25,87	13	19,92	5	11,74	9	32,35
103	MONTEGRINO-VALTRAVAGLIA	52	31,25	52	75,19	19	48,55	14	54,87
104	MONVALLE	30	17,94	17	22,96	8	19,68	8	30,29
105	MORAZZONE	142	65,66	44	65,32	24	59,71	16	63,65
106	MORNAGO	105	69,05	96	133,02	42	104,23	33	119,36
107	OGGIONA CON SANTO STEFANO	69	37,11	25	36,94	13	31,23	8	31,44
108	OLGIATE OLOVA	84	40,31	18	24,98	6	14,62	7	26,99
109	ORIGGIO	124	54,73	25	35,94	5	12,33	5	18,46
110	ORINO	81	46,65	31	40,13	11	27,38	8	29,10
111	OSHATE	7	4,88	12	20,03	9	21,71	16	61,10
112	PINO SULLA SPONDA DEL LAGO MAGGIORE	15	4,72	5	6,72	-	-	4	14,21
113	PORTO CERESIO	63	29,29	29	40,09	10	24,66	8	30,36
114	PORTO VALTRAVAGLIA	18	11,10	24	34,87	12	29,89	19	74,67
115	RANCIO VALCUVIA	44	27,75	39	61,54	22	55,04	14	52,76
116	RANCO	1	0,81	19	30,44	12	28,47	11	39,09
117	SALTRIO	13	8,55	22	33,73	14	33,59	2	7,77
118	SANARATE	183	105,76	79	110,81	27	68,11	19	68,22
141	SANGIANO	40	28,91	42	58,24	14	35,54	6	25,57
119	SARONNO	66	35,68	21	30,29	7	16,36	8	32,74
120	SESTO CALENDE	73	48,59	83	123,07	58	142,29	40	154,16
121	SOLBIATE ARNO	38	18,92	18	26,93	5	12,46	1	4,34
122	SOLBIATE OLOVA	104	37,13	16	23,08	6	13,50	4	15,17
123	SOMMA LOMBARDO	489	224,21	128	180,19	33	82,37	31	121,89
124	SUMIRAGO	54	39,81	101	149,69	47	112,96	30	112,70
125	TAINO	112	67,55	80	114,19	30	75,28	17	61,27
126	TERNATE	44	24,41	14	19,59	6	15,42	5	19,75
127	TRADATE	187	90,10	59	85,52	17	41,83	34	133,58
128	TRAVEDONA-MONATE	4	3,95	58	83,74	29	70,51	30	114,77
129	TRONZANO LAGO MAGGIORE	1	0,79	2	2,88	4	9,35	8	32,61
130	UBOLDO	125	64,58	51	74,89	22	55,87	18	65,32
131	VALGANNA	10	6,25	13	19,50	21	50,44	23	92,91
132	VARANO BORGHI	5	2,52	4	5,95	1	2,09	1	3,27
133	VARESE	336	196,26	196	288,80	93	233,67	78	306,25
134	VEDuggIO OLOVA	81	31,78	16	21,92	3	7,60	4	15,90

di superficie totale e comune

in ettari

F I C I E T O T A L E								Codice del Comune	C O M U N I
5,01 — 10,00		10,01 — 20,00		20,01 — 50,00		oltre 50,00			
Aziende	Superficie	Aziende	Superficie	Aziende	Superficie	Aziende	Superficie		
2	11,46	-	-	1	41,04	-	-	091	LOZZA
17	116,11	17	236,91	3	92,44	2	152,66	092	LUINO
2	11,55	3	35,26	-	-	-	-	093	LUVINATE
13	85,41	2	28,93	3	89,54	1	269,65	094	MACCAGNO
5	43,00	1	13,09	-	-	-	-	095	MALGESSO
7	43,62	7	116,64	1	27,26	1	52,00	096	MALNATE
14	96,31	8	101,00	2	44,50	-	-	097	MARCHIROLO
2	12,34	-	-	1	39,27	2	134,16	098	MARNATE
4	32,55	2	23,01	1	30,00	-	-	099	MARZIO
4	27,88	1	10,75	-	-	-	-	100	MASCIAGO PRINO
5	33,19	1	13,09	3	97,30	1	56,62	101	MERCALLO
8	59,05	3	34,50	2	66,50	1	93,93	102	MESENZANA
8	55,63	4	58,07	1	49,80	1	364,73	103	MONTEGRINO-VALTRAVAGLIA
2	17,40	2	24,38	-	-	-	-	104	MONVALLE
10	74,62	6	93,96	1	22,90	-	-	105	MORAZZONE
22	161,16	6	71,27	4	97,17	1	51,79	106	MORNAGO
3	21,73	-	-	2	47,33	-	-	107	OGGIONA CON SANTO STEFANO
5	34,66	5	60,77	1	20,55	-	-	108	OLGIATE OLONA
2	18,06	2	28,78	6	182,04	2	181,29	109	ORIGGIO
3	19,71	1	15,70	-	-	1	145,05	110	ORINO
9	58,60	3	40,28	1	45,17	-	-	111	OSHATE
3	25,92	1	11,00	2	59,59	1	144,86	112	PINO SULLA SPONDA DEL LAGO MAGGIORE
9	63,95	3	42,76	-	-	-	-	113	PORTO CERESIO
16	112,23	9	121,44	4	105,66	2	272,87	114	PORTO VALTRAVAGLIA
17	110,85	2	28,65	-	-	1	94,00	115	RANCIO VALCUVIA
11	75,06	2	24,13	-	-	-	-	116	RANCO
12	87,57	1	18,38	-	-	1	115,08	117	SALTRIO
15	115,55	14	214,93	4	125,94	1	64,91	118	SABARATE
1	5,89	1	13,09	1	21,68	-	-	141	SANGIANO
8	49,81	6	91,05	1	28,45	2	167,20	119	SARONNO
24	167,99	19	271,33	6	157,77	4	341,72	120	SESTO CALENDE
2	10,65	1	16,60	1	33,34	-	-	121	SOLBIATE ARNO
3	18,10	3	37,01	-	-	2	180,32	122	SOLBIATE OLONA
14	95,78	18	257,75	9	238,93	5	916,10	123	SONNA LONBARDO
17	115,21	7	94,42	1	21,86	1	67,71	124	SUHIRAGO
7	45,35	4	55,60	3	82,04	1	60,19	125	TAINO
2	14,70	2	28,02	2	79,97	-	-	126	TERNATE
22	158,76	13	195,27	8	267,12	1	80,00	127	TRADATE
10	63,19	5	76,97	1	28,00	-	-	128	TRAVEDONA-MONATE
10	74,16	8	111,29	1	32,08	-	-	129	TRONZANO LAGO MAGGIORE
5	28,52	7	106,95	6	149,40	3	250,65	130	UBOLDO
21	145,33	6	71,12	3	103,80	2	280,77	131	VALGANNA
-	-	-	-	-	-	1	283,00	132	VARANO BORGHI
40	284,41	25	348,24	12	361,74	5	372,95	133	VARESE
12	88,06	9	132,39	3	109,62	1	54,85	134	VEDANO OLONA

*Segue TAV. 18 — Aziende per classe
Superficie*

Codice dei Comuni	C O M U N I	C L A S S I D I S U P E R							
		Fino a 1,00		1,01 — 2,00		2,01 — 3,00		3,01 — 5,00	
		Aziende	Superficie	Aziende	Superficie	Aziende	Superficie	Aziende	Superficie
135	VEDDASCA	7	4,70	40	60,52	56	132,04	42	155,78
136	VENEGONO INFERIORE	70	33,80	19	26,00	6	14,24	4	17,86
137	VENEGONO SUPERIORE	104	43,50	28	37,47	12	29,65	7	28,21
138	VERGIATE	240	148,25	180	259,61	81	198,94	52	199,78
139	VIGGIU'	49	31,74	29	41,15	15	35,50	20	77,97
140	VIZZOLA TICINO	21	10,75	15	20,60	16	37,58	11	39,89
	PROVINCIA	10.635	5.770,83	5.657	8.216,68	2.541	6.261,58	2.110	8.121,49

di superficie totale e comune

in ettari

F I C I E T O T A L E								Codice del Comune	C O M U N I
5,01 — 10,00		10,01 — 20,00		20,01 — 50,00		oltre 50,00			
Aziende	Superficie	Aziende	Superficie	Aziende	Superficie	Aziende	Superficie		
18	105,94	-	-	1	31,43	1	796,36	135	VEDDASCA
8	56,40	-	-	5	132,75	1	54,00	136	VENEGONO INFERIORE
3	20,26	9	128,74	3	110,87	-	-	137	VENEGONO SUPERIORE
25	170,49	15	204,27	5	158,94	1	123,48	138	VERGIATE
14	113,10	9	126,33	1	23,85	1	255,75	139	VIGGIU'
4	32,01	7	112,23	2	53,00	1	374,82	140	VIZZOLA TICINO
1.351	9.385,81	662	9.442,28	312	9.060,36	103	13.617,32		PROVINCIA

Tav. 19 — Ripartizione della superficie aziendale secondo l'utilizzazione dei terreni, per comune

Superficie in ettari

Codice del Comune	C O M U N I	SUPERFICIE AGRICOLA UTILIZZATA (SAU)				SUPERFICIE A BOSCHI	ALTRA SUPERFICIE	
		Seminativi	Coltivazioni permanenti		Prati permanenti e pascoli			
			legnose agrarie	altre				
001	AGRA	1,06	-	-	14,41	15,47	268,14	66,21
002	ALBIZZATE	62,28	0,85	3,29	139,00	205,42	77,97	13,32
003	ANGERA	109,58	62,80	6,64	351,63	530,65	372,80	70,75
004	ARCISATE	161,67	0,35	0,61	345,43	508,06	504,17	6,04
005	ARSAGO SEPRIO	72,37	0,47	4,74	89,31	166,89	559,01	148,59
006	AZZATE	49,03	1,03	10,46	192,41	252,93	62,46	13,70
007	AZZIO	28,24	-	19,21	90,46	137,91	45,61	3,27
008	BARASSO	3,26	2,36	-	56,06	61,68	155,70	7,22
009	BARDELLO	15,57	0,79	1,63	109,12	127,11	28,61	4,83
010	BEDERO VALCUVIA	0,95	-	-	86,03	86,98	149,73	2,68
011	BESANO	8,12	-	-	83,70	91,82	151,43	8,69
012	BESNATE	111,99	0,30	1,81	208,52	322,62	297,94	41,17
013	BESOZZO	130,10	0,26	-	530,81	661,17	206,81	99,82
014	BIANDRONNO	36,68	-	0,60	56,13	93,41	96,97	35,84
015	BISUSCHIO	93,43	-	0,34	112,39	206,16	320,41	52,65
016	BODIO LOMNAGO	19,11	-	-	121,93	141,04	71,10	8,54
017	BREBBIA	71,44	1,24	1,49	194,93	269,10	84,13	43,34
018	BREGANO	10,05	0,12	-	31,66	41,83	62,17	2,06
019	BRENTA	6,39	-	0,16	55,22	61,77	214,47	30,43
020	BREZZO DI BEDERO	5,50	-	-	51,76	57,26	180,45	7,98
021	BRINZIO	8,93	-	43,15	104,87	156,95	529,38	21,99
022	BRISSAGO-VALTRAVAGLIA	14,67	-	12,67	115,08	142,42	212,15	7,94
023	BRUNELLO	16,28	-	0,59	48,59	65,46	23,67	12,50
024	BRUSIMPIANO	18,00	-	-	-	18,00	225,11	4,83
025	BUGUGGIATE	26,27	0,21	1,06	60,26	87,80	25,57	6,25
026	BUSTO ARSIZIO	1.275,47	4,34	3,05	126,07	1.408,93	197,37	167,44
027	CADEGLIANO-VICONAGO	11,18	0,40	5,45	448,96	165,99	612,86	42,30
028	CADREZZATE	42,51	3,72	0,19	213,71	260,13	108,79	12,88
029	CAIRATE	222,20	-	17,73	132,29	372,22	362,06	27,66
030	CANTELLO	105,65	0,19	1,63	171,25	278,72	236,05	8,40
031	CARAVATE	38,19	-	5,09	151,93	195,21	128,52	19,38
032	CARDANO AL CANPO	96,00	-	13,00	45,65	154,65	34,18	6,78
033	CARNAGO	93,80	0,56	0,22	207,99	302,57	165,67	49,93
034	CARONNO PERTUSELLA	210,29	-	-	10,17	220,46	-	2,22
035	CARONNO VARESE	61,18	4,93	1,30	174,71	242,12	120,13	41,58
036	CASALE LITTA	135,97	2,00	13,37	333,52	484,86	216,12	12,85
037	CASALZUIGNO	10,05	-	3,40	117,94	131,39	452,10	60,41
038	CASCIAGO	42,87	2,34	13,20	139,93	198,34	79,66	5,97
039	CASORATE SEMPIONE	70,21	-	0,90	148,06	219,17	140,37	45,66
040	CASSANO MAGNAGO	294,83	0,62	3,00	124,44	422,89	89,99	25,75
041	CASSANO VALCUVIA	29,51	1,74	0,99	62,00	94,24	243,29	30,80
042	CASTELLANZA	104,08	-	1,10	29,73	134,91	6,43	8,98
043	CASTELLO CABIAGLIO	4,41	-	5,35	25,00	34,76	449,12	33,69
044	CASTELSEPRIO	65,88	0,65	-	90,28	156,81	125,59	11,00
045	CASTELVECCANA	22,81	14,68	-	104,22	141,71	784,58	34,20

Segue TAV. 19 — Ripartizione della superficie aziendale secondo l'utilizzazione dei terreni, per comune
Superficie in ettari

Codice dei Comuni	C O M U N I	SUPERFICIE AGRICOLA UTILIZZATA (SAU)				SUPERFICIE A BOSCHI	ALTRA SUPERFICIE	
		Seminativi	Coltivazioni permanenti		Prati permanent e pascoli			Totale
			legnose agrarie	altre				
046	CASTIGLIONE OLONA	106,32	-	-	173,70	280,02	121,64	16,29
047	CASTRONNO	47,42	-	-	120,44	167,86	111,07	12,61
048	CAVARIA CON PREMEZZO	20,63	0,13	0,13	49,85	70,74	32,79	2,59
049	CAZZAGO BRABIA	5,31	-	4,05	36,78	46,14	1,40	9,63
050	CISLAGO	327,02	-	0,79	54,19	382,00	355,12	31,99
051	CITTIGLIO	8,91	0,12	0,33	157,94	167,30	730,10	27,68
052	CLIVIO	26,35	-	-	93,49	119,84	99,94	17,66
053	COCQUIO-TREVISAGO	77,33	0,42	3,81	177,95	259,51	88,88	20,36
054	COMABBIO	13,47	3,69	0,32	52,83	70,31	70,30	24,42
055	COMERIO	15,08	-	0,20	86,82	102,10	423,39	41,20
056	CREMENAGA	1,00	-	-	51,30	52,30	99,21	-
057	CROSIO DELLA VALLE	15,82	-	19,77	40,02	75,61	23,06	0,99
058	CUASSO AL MONTE	42,21	-	9,24	194,92	246,37	931,31	46,46
059	CUGLIATE-FABIASCO	0,60	-	-	83,57	84,17	258,84	12,27
060	CUNARDO	12,12	0,31	0,31	80,30	93,04	341,95	20,93
061	CURIGLIA CON MONTEVIASCO	12,10	-	8,25	321,72	342,07	544,87	43,41
062	CUVEGLIO	17,77	-	2,84	180,56	201,17	299,22	45,41
063	CUVIO	36,25	-	22,80	122,68	181,73	200,45	42,89
064	DAVERIO	49,42	-	-	187,28	236,70	55,60	7,59
065	DUENZA	6,63	0,36	0,32	118,53	125,84	905,94	153,25
066	DUNO	1,40	-	-	14,11	15,51	173,22	17,10
067	PAGNANO OLONA	119,22	-	1,43	60,93	181,58	57,84	5,77
068	FERNO	146,60	-	0,91	42,92	190,43	82,14	10,78
069	FERRERA DI VARESE	12,44	0,25	-	67,80	80,49	35,22	1,75
070	GALLARATE	367,53	1,04	4,63	368,81	742,01	188,62	30,92
071	GALLIATE LOMBARDO	45,46	1,50	3,02	117,52	167,50	35,37	18,82
072	GAVIRATE	75,10	2,32	2,35	333,89	413,66	211,47	25,43
073	GAZZADA SCHIANNO	38,54	-	4,38	132,51	175,43	69,64	22,03
074	GERONIO	28,74	7,15	4,84	92,80	133,53	97,32	22,62
075	GERENZANO	314,51	-	5,43	33,88	353,82	101,24	25,13
076	GERHIGNAGA	6,49	0,44	-	101,51	108,44	43,92	5,88
077	GOLASECCA	101,00	-	1,36	148,61	250,97	233,39	32,58
078	GORLA MAGGIORE	234,97	-	1,00	43,41	279,38	144,93	3,65
079	GORLA MINORE	187,22	1,10	2,10	54,48	244,90	197,78	11,35
080	GORNATE-OLONA	36,48	-	-	214,90	251,38	64,06	7,01
081	GRANTOLA	13,96	-	0,50	32,34	46,80	107,26	7,62
082	INARZO	8,08	-	-	35,31	43,39	6,02	33,98
083	INDUNO OLONA	44,90	0,20	0,20	160,72	206,02	569,38	112,63
084	ISPRA	40,13	6,65	0,19	256,32	303,29	132,57	33,05
085	JERAGO CON ORAGO	42,17	3,59	0,65	113,22	159,63	103,64	4,97
086	LAVENA-PONTE TRESA	4,81	1,23	0,55	75,51	82,10	156,39	12,22
087	LAVENO-NONBELLO	44,54	3,24	0,70	206,21	254,69	386,29	101,63
088	LEGGIUNO	38,01	0,60	1,28	226,30	266,19	117,33	15,88
089	LOWATE CEPPINO	145,62	0,18	-	57,69	203,49	171,60	14,35
090	LOWATE POZZOLO	689,92	1,50	32,80	83,77	807,99	556,74	165,14

Segue Tav. 19 — Ripartizione della superficie aziendale secondo l'utilizzazione dei terreni, per comune

Superficie in ettari

Codice del Comune	C O M U N I	SUPERFICIE AGRICOLA UTILIZZATA (SAU)				SUPERFICIE A BOSCHI	ALTRA SUPERFICIE	
		Seminativi	Cultivazioni permanenti		Prati permanenti e pascoli			
			legnose agrarie	altre				
091	LOZZA	20,67	-	-	54,29	74,96	26,92	7,51
092	LUINO	28,65	4,62	-	336,50	369,77	719,57	83,62
093	LUVINATE	4,23	-	0,99	42,23	47,45	74,05	3,14
094	MACCAGNO	6,89	-	0,82	48,94	56,65	523,92	102,55
095	MALGESSO	16,16	0,39	1,20	86,58	104,33	47,15	7,34
096	MALNATE	125,49	-	0,58	201,13	327,20	168,90	16,67
097	MARCHIROLO	7,41	-	-	46,99	54,40	257,55	105,32
098	MARNATE	199,93	-	-	0,33	200,26	111,14	0,58
099	MARZIO	7,99	-	-	29,95	37,94	93,01	-
100	MASCIAGO PRIMO	1,59	-	-	52,94	54,53	75,43	0,95
101	MERCALLO	12,68	3,32	0,03	116,86	132,89	152,20	29,21
102	MESSEZZANA	39,25	2,68	5,52	96,83	144,28	190,06	9,52
103	MONTEGRINO-VALTRAVAGLIA	0,32	1,12	0,42	103,10	104,96	608,66	24,47
104	MONVALLE	22,80	-	0,58	43,68	67,06	54,08	11,51
105	MORAZZONE	78,51	0,52	-	204,88	283,91	129,92	31,99
106	MORNAGO	138,40	3,86	0,13	308,97	451,36	274,37	81,32
107	OGGIONA CON SANTO STEFANO	35,25	-	0,39	68,82	104,46	56,15	45,17
108	OLGIATE OLOVA	155,04	1,95	1,80	15,13	173,92	26,90	22,06
109	ORIGGIO	353,82	-	-	67,06	420,88	101,92	8,83
110	ORINO	5,97	3,37	-	35,38	44,72	257,58	21,42
111	OSATE	11,08	9,79	1,50	56,52	78,89	153,83	19,05
112	PINO SULLA SPONDA DEL LAGO MAGGIORE	-	-	-	23,62	23,62	243,36	0,04
113	PORTO CERESIO	3,02	-	-	56,90	59,92	167,64	3,55
114	PORTO VALTRAVAGLIA	40,51	3,08	-	146,99	190,58	551,82	20,33
115	RANCIO VALCUVIA	88,48	1,80	-	153,77	244,05	167,13	19,41
116	RANCO	9,14	6,13	-	82,94	98,21	75,53	24,26
117	SALTRIO	24,88	-	-	95,16	120,04	181,33	3,30
118	SANARATE	444,13	-	3,42	152,48	600,03	218,61	55,59
141	SANGIANO	26,83	0,09	0,13	85,40	112,45	59,69	16,78
119	SARONNO	405,25	9,58	-	30,43	445,26	1,44	4,88
120	SESTO CALENDE	94,41	11,95	0,65	429,49	536,50	799,84	70,58
121	SOLBIATE ARNO	12,78	0,88	1,39	41,72	56,77	54,63	11,84
122	SOLBIATE OLOVA	223,26	-	-	48,19	271,45	52,25	0,61
123	SONHA LOMBARDO	418,18	16,04	-	546,18	980,40	1.114,85	21,97
124	SUNTRAGO	135,16	7,85	-	275,92	418,93	265,98	29,45
125	TAINO	89,28	10,61	2,39	132,68	234,96	262,91	63,60
126	TERNATE	26,18	4,50	-	60,02	90,70	70,65	40,51
127	TRADATE	251,68	7,87	2,17	211,54	473,26	550,13	28,79
128	TRAVEDONA-MONATE	40,17	11,71	-	174,90	226,78	154,27	60,08
129	TRONZANO LAGO MAGGIORE	1,05	-	-	21,63	22,68	194,44	46,04
130	UBOLDO	688,86	0,30	-	17,96	707,12	77,81	11,25
131	VALGANNA	3,76	-	3,00	48,85	55,61	684,54	29,97
132	VARANO BORGHI	23,53	-	121,00	6,62	151,15	42,14	103,54
133	VARESE	231,00	13,61	13,53	864,10	1.122,24	1.040,47	229,61
134	VEDANO OLOVA	125,52	1,56	1,19	185,21	313,48	86,63	62,01

Segue TAV. 19 — Ripartizione della superficie aziendale secondo l'utilizzazione dei terreni, per comune
Superficie in ettari

Codice del Comune	C O M U N I	SUPERFICIE AGRICOLA UTILIZZATA (SAU)				SUPERFICIE A BOSCHI	ALTRA SUPERFICIE	
		Seminativi	Coltivazioni permanenti		Prati permanenti e pascoli			Totale
			legnose agrarie	altre				
135	VEDDASCA	191,08	-	-	478,01	669,09	537,04	80,64
136	VENEGONO INFERIORE	69,14	0,13	0,70	134,41	204,38	113,99	16,68
137	VENEGONO SUPERIORE	77,04	-	-	117,04	194,08	191,33	13,29
138	VERGIATE	140,62	4,29	13,76	404,13	562,80	787,80	113,16
139	VIGGIU'	55,24	-	1,65	175,68	232,57	440,23	32,59
140	VIZZOLA TICINO	238,63	5,06	-	21,99	265,68	399,82	15,38
	PROVINCIA	13.098,60	291,63	517,84	18.508,97	32.417,04	32.908,91	4.550,40

Tav. 20 — Aziende con seminativi, per principali coltivazioni e comune

Superficie in ettari

Codice del Comune	C O M U N I	C E R E A L I				COLTIVAZIONI ORTIVE		COLTIVAZIONI FORAGGERE AVVICENDATE	
		Totale		di cui frumento		Aziende	Superficie a coltivazioni ortive	Aziende	Superficie a coltivazioni foraggere avvicendate
		Aziende	Superficie a cereali	Aziende	Superficie a frumento				
001	AGRA	2	0,04	-	-	20	0,39	-	-
002	ALBIZZATE	53	50,58	3	4,09	68	2,29	12	7,23
003	ANGERA	230	85,10	6	2,11	115	6,00	16	14,30
004	ARCISATE	79	92,11	22	26,92	60	2,79	23	57,35
005	ARSAGO SEPRIO	140	65,46	4	3,30	50	1,86	1	0,02
006	AZZATE	66	33,81	9	8,66	68	2,14	9	8,83
007	AZZIO	45	18,70	-	-	43	1,29	5	6,69
008	BARASSO	12	1,53	-	-	25	0,77	-	-
009	BARDELLO	35	8,23	2	0,58	31	0,79	9	4,09
010	BEDERO VALCOVIA	3	0,19	-	-	19	0,30	1	0,10
011	BESANO	24	4,23	-	-	29	1,22	-	-
012	BESNATE	112	66,94	6	4,10	212	13,07	22	23,43
013	BESOZZO	231	82,37	16	14,28	359	20,86	21	9,69
014	BIANDRONNO	104	29,84	2	2,30	37	1,42	3	3,19
015	BISUSCHIO	41	10,95	1	0,65	51	4,46	9	70,23
016	BODIO LOHNAGO	34	14,72	2	0,77	4	0,44	2	1,11
017	BREBBIA	101	54,43	15	16,78	125	5,33	14	9,74
018	BREGANO	51	5,99	1	0,09	72	2,07	-	-
019	BRENTA	28	4,28	-	-	45	1,20	-	-
020	BREZZO DI BEDERO	8	1,41	-	-	23	1,41	1	0,50
021	BRINZIO	35	3,09	-	-	17	0,48	-	-
022	BRISSAGO-VALTRAVAGLIA	7	3,17	2	0,25	4	0,14	1	0,02
023	BRUNELLO	42	10,77	2	0,48	50	2,00	1	0,26
024	BRUSINPIANO	-	-	-	-	19	0,69	-	-
025	BUGUGGIATE	33	17,94	5	5,41	40	1,34	2	5,88
026	BUSTO ARSIZIO	589	894,16	54	50,10	525	44,64	270	256,61
027	CADEGLIANO-VICONAGO	19	2,24	1	0,40	99	3,77	1	0,50
028	CADREZZATE	58	23,57	-	-	80	2,23	4	8,62
029	CAIRATE	179	185,87	24	24,98	165	6,35	4	5,34
030	CASTELLO	64	57,61	12	26,83	63	5,76	14	36,28
031	CARAVATE	88	23,43	4	4,76	119	7,32	2	1,26
032	CARDANO AL CAMPO	54	57,51	48	29,58	10	1,06	11	7,90
033	CARNAGO	178	54,66	1	0,09	201	6,71	14	17,12
034	CARONNO PERTUSELLA	57	173,13	17	52,02	10	0,77	21	31,19
035	CARONNO VARESE	128	51,63	15	5,67	76	4,06	-	-
036	CASALE LITTA	149	38,27	9	1,91	143	8,27	43	17,59
037	CASALZUIGNO	35	4,87	-	-	100	2,79	-	-
038	CASCIAGO	40	25,60	9	8,76	55	3,74	7	5,79
039	CASORATE SENPIONE	85	47,60	18	11,93	76	8,18	2	0,59
040	CASSANO MAGNAGO	84	199,68	60	77,90	36	3,53	38	82,86
041	CASSANO VALCOVIA	29	9,48	-	-	35	0,82	1	18,10
042	CASTELLANEA	31	49,23	2	4,00	28	2,77	13	15,15
043	CASTELLO CABIAGLIO	35	1,53	-	-	18	0,27	1	0,03
044	CASTELSEPRIO	53	54,76	7	17,78	21	1,11	5	4,77
045	CASTELVECCANA	22	2,41	-	-	42	2,97	-	-

Segue TAV. 20 — Aziende con seminativi, per principali coltivazioni e comune
Superficie in ettari

Codice del Comune	C O M U N I	C E R E A L I				COLTIVAZIONI ORTIVE		COLTIVAZIONI FORAGGERE AVVICENDATE	
		Totale		di cui frumento		Aziende	Superficie a coltivazioni ortive	Aziende	Superficie a coltivazioni foraggere avvicendate
		Aziende	Superficie a cereali	Aziende	Superficie a frumento				
046	CASTIGLIONE OLONA	116	89,26	17	25,37	56	2,06	21	9,72
047	CASTRONNO	212	34,29	3	0,33	181	5,21	-	-
048	CAVARIA CON PRENEZZO	23	16,79	10	7,50	20	1,05	-	-
049	CAZZAGO BRABBIA	17	3,35	-	-	15	0,96	-	-
050	CISLAGO	291	244,10	73	57,08	6	0,91	58	31,19
051	CITTIGLIO	24	2,30	1	0,12	125	5,27	-	-
052	CLIVIO	43	17,83	6	5,64	62	2,35	1	0,42
053	COCQUIO-TREVISAGO	43	20,23	3	8,48	69	4,65	20	50,90
054	CONABBIO	45	9,87	1	0,97	6	0,42	2	0,98
055	COHERIO	28	5,34	1	0,10	56	4,44	3	1,47
056	CREMENAGA	-	-	-	-	1	1,00	-	-
057	CROSIO DELLA VALLE	27	14,89	3	1,68	-	-	1	0,19
058	CUASSO AL MONTE	26	3,13	-	-	166	8,44	4	3,63
059	CUGLIATE-PABIASCO	1	0,30	-	-	2	0,10	-	-
060	CUNARDO	34	6,19	1	0,04	14	1,34	-	-
061	CURIGLIA CON MONTEVIASCO	-	-	-	-	73	1,79	-	-
062	CUVEGLIO	93	11,00	-	-	59	2,40	-	-
063	CUVIO	62	15,99	2	0,15	60	4,05	6	8,17
064	DAVERIO	68	38,03	4	4,51	6	0,36	6	7,42
065	DUSENZA	48	2,41	2	0,17	120	1,59	-	-
066	DUNO	5	0,23	-	-	24	0,63	-	-
067	FAGNANO OLONA	109	86,10	10	5,85	91	2,21	16	19,29
068	FERNO	177	124,86	35	21,30	24	1,74	4	8,32
069	FERRERA DI VARESE	26	4,20	-	-	26	1,24	1	5,00
070	GALLARATE	208	261,18	49	51,03	182	13,42	63	43,53
071	GALLIATE LOMBARDO	25	31,90	3	4,63	3	0,24	1	12,00
072	GAVIRATE	102	46,24	1	0,65	182	13,09	3	2,90
073	GAZZADA SCHIANNO	86	24,35	19	8,04	20	1,07	3	1,20
074	GENONIO	64	10,17	1	1,14	128	7,23	11	2,90
075	GERENZANO	90	247,30	71	126,49	-	-	37	42,91
076	GERNIGNAGA	6	4,46	-	-	19	1,51	-	-
077	GOLASECCA	40	89,63	1	1,96	44	3,95	2	4,58
078	GORLA MAGGIORE	136	196,00	15	8,85	1	0,13	25	26,56
079	GORLA MINORE	127	152,39	9	2,83	55	4,24	47	19,33
080	GORNATE-OLONA	81	28,50	2	1,22	2	0,12	-	-
081	GRANTOLA	27	8,12	1	0,01	33	1,80	-	-
082	INARZO	13	5,30	-	-	13	0,74	-	-
083	INDUNO OLONA	96	22,04	11	6,34	140	8,95	7	2,50
084	ISPRA	68	25,79	1	0,65	91	4,43	9	6,43
085	JERAGO CON ORAGO	52	36,56	6	2,05	74	2,36	-	-
086	LAVENA-PONTE TRESA	16	2,75	-	-	18	0,41	2	0,10
087	LAVENO-MONBELLO	55	16,71	3	3,90	128	6,77	7	6,35
088	LEGGIUNO	149	18,72	-	-	170	9,45	6	0,90
089	LONATE CEPPINO	177	87,83	36	15,21	64	4,39	76	40,71
090	LONATE POZZOLO	342	500,72	51	27,38	166	12,31	55	116,74

Segue Tav. 20 — Aziende con seminativi, per principali coltivazioni e comune
Superficie in ettari

Codice del Comune	C O M U N I	C E R E A L I				COLTIVAZIONI ORTIVE		COLTIVAZIONI FORAGGERE AVVICENDATE	
		Totale		di cui frumento		Aziende	Superficie a coltivazioni ortive	Aziende	Superficie a coltivazioni foraggere avvicendate
		Aziende	Superficie a cereali	Aziende	Superficie a frumento				
091	LOZZA	48	6,43	-	-	30	1,32	1	7,84
092	LUINO	43	16,28	1	0,20	246	7,43	1	0,08
093	LUVINATE	11	1,40	-	-	25	1,55	-	-
094	HACCAGNO	9	0,28	-	-	87	3,05	-	-
095	MALGESSO	53	12,83	2	0,36	61	1,12	-	-
096	MALNATE	119	62,65	26	21,55	47	3,07	17	32,00
097	MARCHIROLO	-	-	-	-	45	7,41	-	-
098	MARNATE	106	180,50	14	7,92	34	2,94	19	4,68
099	MARZIO	1	0,05	-	-	24	2,83	-	-
100	MASCIAGO PRIMO	6	1,27	-	-	7	0,18	-	-
101	MERCALLO	20	9,94	1	0,13	26	0,95	2	0,71
102	MESENZANA	29	33,56	6	17,05	21	0,79	5	3,24
103	MONTEGRINO-VALTRAVAGLIA	-	-	-	-	21	0,29	-	-
104	MONVALLE	49	19,79	2	5,62	34	1,83	1	0,03
105	MORAZZONE	192	50,55	5	4,42	103	1,31	1	1,96
106	MORNAGO	178	81,56	6	1,15	189	7,69	32	23,73
107	OGGIONA CON SANTO STEFANO	66	25,70	5	4,65	86	4,74	3	1,72
108	OLGIATE OLOVA	83	98,07	11	3,65	53	5,08	44	38,58
109	ORIGGIO	148	333,93	76	147,81	-	-	1	0,59
110	ORINO	27	2,85	-	-	50	0,79	1	0,78
111	OSNATE	23	6,64	-	-	48	1,54	2	0,32
112	PINO SULLA SPONDA DEL LAGO MAGGIORE	-	-	-	-	-	-	-	-
113	PORTO CERESIO	4	2,41	-	-	-	-	-	-
114	PORTO VALTRAVAGLIA	12	14,84	1	5,00	58	1,45	5	23,80
115	RANCIO VALCUVIA	51	24,20	2	2,20	76	1,49	6	57,82
116	RANCO	21	4,99	-	-	55	2,12	1	0,30
117	SALTRIO	25	9,53	4	1,81	32	0,85	13	11,44
118	SAHARATE	270	364,73	85	58,22	180	8,84	27	27,64
141	SANGIANO	33	22,54	1	0,65	1	0,04	1	1,96
119	SARONNO	114	334,47	38	86,68	43	2,78	43	55,54
120	SESTO CALENDE	155	79,74	5	1,69	199	8,51	3	1,42
121	SOLBIATE ARNO	29	5,64	1	0,13	44	1,25	1	0,26
122	SOLBIATE OLOVA	106	181,33	4	1,13	50	1,69	24	23,98
123	SORNA LOMBARDO	234	232,52	22	51,44	151	20,02	12	80,77
124	SUNIRAGO	231	76,16	22	4,84	241	9,72	1	0,13
125	TAINO	123	63,65	3	1,44	32	1,82	4	5,64
126	TERNATE	48	12,52	-	-	43	2,21	6	6,12
127	TRADATE	184	194,45	59	66,28	88	9,51	16	27,32
128	TRAVEDONA-MONATE	84	27,29	2	2,00	124	5,98	-	-
129	TRONZANO LAGO MAGGIORE	-	-	3	-	33	1,05	-	-
130	UBOLDO	165	422,49	41	69,68	7	1,16	45	80,72
131	VALGANNA	9	0,64	-	-	13	1,34	-	-
132	VARESE	6	1,30	-	-	9	1,71	-	-
133	VARESE	347	120,93	26	20,10	540	48,59	14	5,17
134	VEDANO OLOVA	56	103,36	21	45,58	30	1,31	16	14,01

Segue TAV. 20 — Aziende con seminativi, per principali coltivazioni e comune
Superficie in ettari

Codice dei Comuni	C O M U N I	C E R E A L I				COLTIVAZIONI ORTIVE		COLTIVAZIONI FORAGGERE AVVICENDATE	
		Totale		di cui frumento		Aziende	Superficie a coltivazioni ortive	Aziende	Superficie a coltivazioni foraggere avvicendate
		Aziende	Superficie a cereali	Aziende	Superficie a frumento				
135	VEDDASCA	80	17,80	-	-	153	27,63	-	-
136	VENEGONO INFERIORE	62	50,89	9	14,22	48	3,45	8	8,88
137	VENEGONO SUPERIORE	50	62,42	7	18,69	63	2,61	5	8,26
138	VERGIATE	289	91,74	2	2,92	323	14,39	31	22,74
139	VIGGIU'	49	21,65	6	5,06	9	1,87	9	11,63
140	VIZZOLA TICINO	27	125,97	6	2,56	24	1,15	3	105,42
	PROVINCIA	11.006	8.804,95	1.353	1.485,98	10.189	583,14	1.524	1.905,93

Tav. 21 — Aziende con coltivazioni legnose agrarie, per principali coltivazioni e comune

Superficie in ettari

Codice del Comune	C O M U N I	VITE		OLIVO		AGRUMI		FRUTTIFERI	
		Aziende	Superficie a vite	Aziende	Superficie a olivo	Aziende	Superficie ad agrumi	Aziende	Superficie a fruttiferi
001	AGRA	-	-	-	-	-	-	-	-
002	ALBIZZATE	1	0,85	-	-	-	-	-	-
003	ANGERA	185	59,78	-	-	-	-	9	2,51
004	ARCISATE	-	-	-	-	-	-	1	0,35
005	ARSAGO SEPRIO	-	-	-	-	-	-	4	0,47
006	AZZATE	-	-	-	-	-	-	3	0,47
007	AZZIO	-	-	-	-	-	-	-	-
008	BARASSO	4	1,61	-	-	-	-	1	0,75
009	BARDELLO	4	0,79	-	-	-	-	-	-
010	BEDENO VALCUVIA	-	-	-	-	-	-	-	-
011	BESANO	-	-	-	-	-	-	-	-
012	BESNATE	1	0,30	-	-	-	-	-	-
013	BESOZZO	-	-	-	-	-	-	1	0,26
014	BIANDRONNO	-	-	-	-	-	-	-	-
015	BISUSCHIO	-	-	-	-	-	-	-	-
016	BODIO LONNAGO	-	-	-	-	-	-	-	-
017	BREBBIA	1	0,19	-	-	-	-	3	0,86
018	BREGANO	2	0,12	-	-	-	-	-	-
019	BRENDA	-	-	-	-	-	-	-	-
020	BREZZO DI BEDERO	-	-	-	-	-	-	-	-
021	BRINZIO	-	-	-	-	-	-	-	-
022	BRISSAGO-VALTRAVAGLIA	-	-	-	-	-	-	-	-
023	BRUNELLO	-	-	-	-	-	-	-	-
024	BRUSIMPIANO	-	-	-	-	-	-	-	-
025	BUGUGGIATE	2	0,12	-	-	-	-	2	0,09
026	BUSTO ARSIZIO	6	1,18	-	-	-	-	1	0,10
027	CADEGLIANO-VICOMAGO	-	-	-	-	-	-	1	0,40
028	CADREZZATE	18	3,47	-	-	-	-	2	0,25
029	CAIRATE	-	-	-	-	-	-	-	-
030	CANTELLO	-	-	-	-	-	-	1	0,19
031	CARAVATE	-	-	-	-	-	-	-	-
032	CARDANO AL CAMPO	-	-	-	-	-	-	-	-
033	CARNAGO	-	-	-	-	-	-	4	0,56
034	CARONNO PERTUSELLA	-	-	-	-	-	-	-	-
035	CARONNO VARESE	5	1,15	-	-	-	-	3	3,78
036	CASALE LITTA	4	2,00	-	-	-	-	-	-
037	CASALEUIGNO	-	-	-	-	-	-	-	-
038	CASCIAGO	3	2,34	-	-	-	-	-	-
039	CASORATE SENPIONE	-	-	-	-	-	-	-	-
040	CASSANO MAGNAGO	2	0,45	-	-	-	-	2	0,17
041	CASSANO VALCUVIA	5	1,34	-	-	-	-	2	0,40
042	CASTELLANZA	-	-	-	-	-	-	-	-
043	CASTELLO CABIAGLIO	-	-	-	-	-	-	-	-
044	CASTELSEPRIO	1	0,65	-	-	-	-	-	-
045	CASTELVECCANA	18	4,68	-	-	-	-	-	-

Segue TAV. 21 — Aziende con coltivazioni legnose agrarie, per principali coltivazioni e comune
Superficie in ettari

Codice del Comune	C O M U N I	VITE		OLIVO		AGRUMI		FRUTTIFERI	
		Aziende	Superficie a vite	Aziende	Superficie a olivo	Aziende	Superficie ad agrumi	Aziende	Superficie a fruttiferi
135	VEDDASCA	-	-	-	-	-	-	-	-
136	VENEGONO INFERIORE	1	0,10	-	-	-	-	1	0,03
137	VENEGONO SUPERIORE	-	-	-	-	-	-	-	-
138	VERGIATE	8	1,24	-	-	-	-	14	3,05
139	VIGGIU'	-	-	-	-	-	-	-	-
140	VIEZZOLA TICINO	1	2,00	-	-	-	-	2	3,06
	PROVINCIA	583	165,99	-	-	-	-	209	85,40

Tav. 22 — Aziende con bovini, per comune

Codice dei Comuni	C O M U N I	BOVINI			Codice dei Comuni	C O M U N I	BOVINI		
		Aziende	Capi				Aziende	Capi	
			Totale	di cui vacche				Totale	di cui vacche
001	AGRA	4	13	8	046	CASTIGLIONE OLONA	39	180	94
002	ALBIZZATE	25	245	116	047	CASTRONNO	22	46	22
003	ANGERA	126	631	357	048	CAVARIA CON PRENEZZO	15	69	24
004	ARCISATE	47	600	352	049	CAZZAGO BRABBIA	12	37	20
005	ARSAGO SEPRIO	10	53	22	050	CISLAGO	27	244	50
006	AZZATE	32	229	140	051	CITTAGLIO	28	182	61
007	AZZIO	12	149	88	052	CLIVIO	12	85	60
008	BARASSO	9	30	18	053	COCQUIO-TREVISAGO	35	322	165
009	BARDELLO	21	126	67	054	COMABBIO	15	33	21
010	BEDERO VALCUVIA	6	59	17	055	COMERIO	19	81	41
011	BESANO	13	161	50	056	CREMENAGA	6	105	11
012	BESNATE	26	250	143	057	CROSIO DELLA VALLE	12	39	26
013	BESOZZO	122	523	350	058	CUASSO AL MONTE	9	42	26
014	BIANDRONNO	22	104	58	059	CUGLIATE-PABIASCO	3	40	28
015	BISUSCHIO	18	256	138	060	CUNARDO	14	48	22
016	BODIO LOMNAGO	21	113	64	061	CURIGLIA CON MONTEVIASCO	7	10	7
017	BREBBIA	45	306	166	062	CUVEGLIO	31	147	69
018	BREGANO	6	14	8	063	CUVIO	20	127	44
019	BRENTA	14	85	26	064	DAVERIO	37	328	188
020	BREZZO DI BEDERO	14	46	30	065	DUNENZA	19	47	28
021	BRINZIO	13	44	13	066	DUNO	5	8	6
022	BRISSAGO-VALTRAVAGLIA	12	52	18	067	FAGNANO OLONA	26	111	54
023	BRUNELLO	10	55	36	068	FERNO	9	44	31
024	BRUSIMPIANO	-	-	-	069	FERRERA DI VARESE	1	36	21
025	BUGUGGIATE	17	75	38	070	GALLARATE	72	639	349
026	BUSTO ARSIZIO	101	757	348	071	GALLIATE LOMBARDO	10	200	112
027	CADEGLIANO-VICONAGO	10	49	24	072	GAVIRATE	36	227	114
028	CADREZZATE	26	337	112	073	GAZZADA SCHIANNO	34	180	113
029	CAIRATE	24	113	43	074	GEMONIO	24	69	36
030	CANTELLO	29	582	204	075	GERENZANO	21	116	61
031	CARAVATE	31	104	79	076	GERNIGNAGA	16	173	95
032	CARDANO AL CAMPO	12	69	40	077	GOLASECCA	12	275	99
033	CARNAGO	30	183	115	078	GORLA MAGGIORE	34	140	92
034	CARONNO PERTUSELLA	13	92	49	079	GORLA MINORE	6	17	9
035	CARONNO VARESINO	24	183	100	080	GORNATE-OLONA	14	79	31
036	CASALE LITTA	65	318	235	081	GRANTOLA	10	46	17
037	CASALZUIGNO	28	88	60	082	INARZO	10	40	27
038	CASCIAGO	30	179	90	083	INDUNO OLONA	31	228	112
039	CASORATE SEMPIONE	14	119	20	084	ISPRA	35	202	111
040	CASSANO MAGNAGO	49	271	93	085	JERAGO CON ORAGO	19	162	72
041	CASSANO VALCUVIA	8	87	47	086	LAVENA-PONTE TRESA	8	53	23
042	CASTELLANZA	5	65	22	087	LAVENO-NOMBELLO	42	256	152
043	CASTELLO CABIAGLIO	4	13	2	088	LEGGIUNO	55	192	124
044	CASTELSEPRIO	13	73	41	089	LONATE CEPPINO	35	145	87
045	CASTELVECCANA	16	51	21	090	LONATE POZZOLO	39	297	153

Segue Tav. 22 — Aziende con bovini, per comune

Codice dei Comuni	C O M U N I	B O V I N I			Codice dei Comuni	C O M U N I	B O V I N I		
		Aziende	Capi				Aziende	Capi	
			Totale	di cui vacche				Totale	di cui vacche
091	LOZZA	8	107	52	117	SALTRIO	11	108	57
092	LUIÑO	54	286	176	118	SARARATE	41	486	91
093	LOVINATE	7	19	12	141	SANGIANO	16	119	41
094	MACCAGNO	5	58	6	119	SARONNO	24	213	59
095	MALGESSO	22	104	50	120	SESTO CALENDE	86	451	233
096	MALNATE	33	316	158	121	SOLBIATE ARNO	7	29	8
097	MARCHIROLO	4	19	12	122	SOLBIATE OLONA	8	189	127
098	MARNATE	6	8	3	123	SOMMA LOMBARDO	31	460	191
099	MARZIO	1	1	1	124	SOMIRAGO	77	316	160
100	MASCIAGO PRINO	1	8	2	125	TAINO	30	145	57
101	MERCALLO	16	119	53	126	TERNATE	10	67	42
102	MESENZANA	19	172	110	127	TRADATE	47	450	193
103	MONTEGRINO-VALTRAVAGLIA	28	123	66	128	TRAVEDONA-MONATE	56	235	123
104	MONVALLE	12	37	16	129	TRONZANO LAGO MAGGIORE	6	8	8
105	MORAZZONE	49	200	127	130	UBOLDO	17	180	90
106	MORNAGO	75	473	261	131	VALGANNA	7	12	9
107	OGGIONA CON SANTO STEFANO	16	78	40	132	VARANO BORGHI	3	8	5
108	OLGIATE OLONA	12	71	40	133	VARESE	211	1.095	584
109	ORIGGIO	17	244	126	134	VEDANO OLONA	25	415	198
110	ORINO	5	29	12	135	VEDDASCA	22	27	17
111	OSHATE	10	54	42	136	VENEGONO INFERIORE	12	158	70
112	PINO SULLA SPONDA DEL LAGO MAGGIORE	1	1	1	137	VENEGONO SUPERIORE	20	337	77
113	PORTO CERESIO	6	66	27	138	VERGIATE	62	394	128
114	PORTO VALTRAVAGLIA	20	191	90	139	VIGGIU'	28	320	164
115	RANCIO VALCUVIA	15	166	94	140	VIZZOLA TICINO	3	309	182
116	RANCO	29	127	59		PROVINCIA	3.494	23.707	11.726

Tav. 23 — Aziende secondo l'attività lavorativa aziendale ed extraaziendale del conduttore, per comune

Codice del Comune	C O M U N I	AZIENDE IL CUI CONDUTTORE PRESTA ATTIVITÀ			Codice del Comune	C O M U N I	AZIENDE IL CUI CONDUTTORE PRESTA ATTIVITÀ			
		esclusivamente o prevalentemente presso l'azienda	prevalentemente				esclusivamente o prevalentemente presso l'azienda	prevalentemente	prevalentemente	in altri settori
			presso altre aziende agricole	in altri settori						
001	AGRA	25	-	10	046	CASTIGLIONE OLOVA	86	1	44	
002	ALBIZZATE	35	-	53	047	CASTRONNO	156	1	131	
003	ANGERA	223	-	9	048	CAVARIA CON PRESEZZO	20	-	17	
004	ARCISATE	155	1	77	049	CAZZAGO BRABIA	10	-	8	
005	ARSAGO SEPRIO	200	1	158	050	CISLAGO	266	-	214	
006	AZZATE	66	-	30	051	CITTIGLIO	112	3	53	
007	AZZIO	43	-	46	052	CLIVIO	45	-	39	
008	BARASSO	40	-	29	053	COCQUIO-TREVISAGO	58	1	39	
009	BARDELLO	43	1	21	054	CONABBIO	52	-	27	
010	BEDERO VALCUVIA	72	-	30	055	COHERIO	73	1	57	
011	BESANO	48	-	25	056	CREHENAGA	18	-	9	
012	BESNATE	157	-	171	057	CROSIO DELLA VALLE	19	1	10	
013	BESOZZO	253	3	122	058	CUASSO AL MONTE	246	1	104	
014	BIANDRONNO	132	-	98	059	CUGLIATE-FABIASCO	86	1	39	
015	BISUSCHIO	114	-	52	060	CUNARDO	102	-	65	
016	BODIO LOMNAGO	35	1	16	061	CURIGLIA CON MONTEVIASCO	59	1	19	
017	BREBBIA	89	-	49	062	CUVEGLIO	132	-	59	
018	BREGANO	48	-	34	063	CUVIO	77	-	30	
019	BRENTA	87	-	55	064	DAVERIO	56	-	26	
020	BREZZO DI BEDERO	20	1	6	065	DUNENZA	157	-	56	
021	BRINLIO	71	-	51	066	DUNO	26	-	18	
022	BRISSAGO-VALTRAVAGLIA	80	1	52	067	FAGNANO OLOVA	66	1	53	
023	BRUNELLO	32	-	21	068	FERNO	129	9	130	
024	BRUSINPIANO	69	2	81	069	FERRERA DI VARESE	35	4	27	
025	BUGUGGIATE	24	-	19	070	GALLARATE	308	4	139	
026	BUSTO ARSIZIO	432	8	279	071	GALLIATE LOMBARDO	16	-	11	
027	CADEGLIANO-VICOMAGO	94	-	69	072	GAVIRATE	119	3	106	
028	CADREZZATE	45	-	52	073	GAZZADA SCHIANNO	131	-	53	
029	CAIRATE	240	1	131	074	GENONIO	87	1	84	
030	CANTELLO	110	1	73	075	GERENZANO	77	1	23	
031	CARAVATE	89	-	54	076	GERHIGNAGA	31	-	7	
032	CARDANO AL CANPO	51	-	33	077	GOLASECCA	146	-	106	
033	CARNAGO	200	-	151	078	GORLA MAGGIORE	83	-	118	
034	CARONNO PERTUSELLA	47	-	15	079	GORLA MINORE	137	-	75	
035	CARONNO VARESINO	145	-	74	080	GORNATE-OLOVA	104	-	43	
036	CASALE LITTA	160	-	70	081	GRANTOLA	52	-	34	
037	CASALEVIGNO	162	2	73	082	INARZO	11	-	5	
038	CASCIAGO	50	-	29	083	INDUNO OLOVA	111	2	131	
039	CASORATE SEMPIONE	73	-	64	084	ISPRA	59	4	48	
040	CASSANO MAGNAGO	71	-	35	085	JERAGO CON ORAGO	61	-	44	
041	CASSANO VALCUVIA	81	2	55	086	LAVENA-POINTE TRESA	109	-	53	
042	CASTELLANZA	39	1	18	087	LAVENO-MONBELLO	121	2	55	
043	CASTELLO CABIAGLIO	94	4	41	088	LEGGIUNO	118	-	56	
044	CASTELSEPRIO	73	1	43	089	LOBATE CEPPINO	123	-	98	
045	CASTELVECCANA	66	-	40	090	LOBATE POZZOLO	246	1	196	

Segue TAV. 23 — Aziende secondo l'attività lavorativa aziendale ed extraaziendale
del conduttore, per comune

Codice del Comune	C O M U N I	AZIENDE IL CUI CONDUTTORE PRESTA ATTIVITÀ			Codice del Comune	C O M U N I	AZIENDE IL CUI CONDUTTORE PRESTA ATTIVITÀ		
		esclusivamente o prevalentemente presso l'azienda	prevalentemente				esclusivamente o prevalentemente presso l'azienda	prevalentemente	
			presso altre aziende agricole	in altri settori				presso altre aziende agricole	in altri settori
091	LOZZA	46	1	30	117	SALTRIO	52	-	13
092	LUINO	310	7	133	118	SARARATE	166	10	167
093	LUVINATE	27	2	20	141	SANGIANO	101	-	4
094	NACCAGNO	98	-	43	119	SARONNO	70	-	49
095	NALGESSO	45	-	27	120	SESTO CALENDE	215	1	91
096	NALVATE	205	5	123	121	SOLBIATE ARNO	27	-	40
097	NARCHIPOLO	59	-	46	122	SOLBIATE OLOVA	69	-	69
098	NARNATE	105	-	65	123	SONHA LOMBARDO	479	5	245
099	NARZIO	2	-	24	124	SUHIRAGO	147	-	111
100	NASCIAGO PRINO	32	2	23	125	TAINO	192	2	60
101	NERCALLO	35	-	34	126	TERNATE	49	1	25
102	NESENZANA	62	-	23	127	TRADATE	206	1	134
103	MONTTEGRINO-VALTRAVAGLIA	102	2	47	128	TRAVEDONA-MONATE	102	-	35
104	NONVALLE	47	-	20	129	TROZZANO LAGO MAGGIORE	17	-	17
105	MORAZZONE	133	5	105	130	UBOLDO	154	-	83
106	MORNAGO	202	1	106	131	VALGANNA	79	2	18
107	OGGIONA CON SANTO STEFANO	67	-	53	132	VARANO BORGHI	10	1	1
108	OLGIATE OLOVA	68	1	57	133	VARESE	580	9	196
109	ORIGGIO	77	3	91	134	VEDANO OLOVA	88	1	41
110	ORINO	83	2	52	135	VEDDASCA	156	-	9
111	OSHATE	27	1	29	136	VENEGONO INFERIORE	66	1	46
112	PINO SULLA SPONDA DEL LAGO MAGGIORE	31	-	-	137	VENEGONO SUPERIORE	86	7	74
113	PORTO CERESIO	91	-	31	138	VERGIATE	349	8	242
114	PORTO VALTRAVAGLIA	67	1	36	139	VIGGIU'	80	-	58
115	RANCIO VALCUVIA	79	-	60	140	VIZZOLA TICINO	50	2	26
116	RANCO	43	-	13		PROVINCIA	14.552	158	8.706

