

ISTITUTO CENTRALE DI STATISTICA
2° CENSIMENTO GENERALE DELL'AGRICOLTURA

25 OTTOBRE 1970

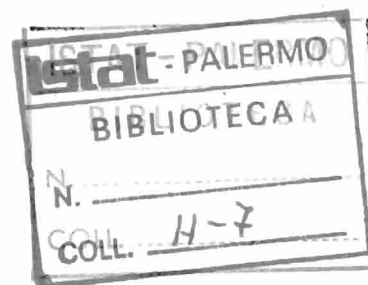

VOLUME II

DATI SULLE CARATTERISTICHE STRUTTURALI
DELLE AZIENDE

ISTITUTO CENTRALE DI STATISTICA
Ufficio Regionale per la Sicilia
Via Libertà, 37/i - Tel. 20.1072
PALERMO

FASCICOLO 19

PROVINCIA DI VERONA

DATI PROVINCIALI E COMUNALI



ROMA - 1972

INTELLIGIBILITÀ
L'INTELLIGIBILITÀ È UNO DEI PRINCIPALI ELEMENTI
DELLA QUALITÀ DELLA COMUNICAZIONE

1000
1000
1000
1000

INTELLIGIBILITÀ È UNO DEI PRINCIPALI ELEMENTI
DELLA QUALITÀ DELLA COMUNICAZIONE

INTELLIGIBILITÀ È UNO DEI PRINCIPALI ELEMENTI
DELLA QUALITÀ DELLA COMUNICAZIONE



INDICE

CARTA PLANIMETRICA

AVVERTENZE.	Pag.	V
---------------------	------	---

TAVOLE INTRODUTTIVE

TAVOLA 1 - Aziende per forma di conduzione e classe di superficie totale . . .	Pag.	3
TAVOLA 2 - Aziende per forma di conduzione e titolo di possesso dei terreni . . .	»	3
<i>A</i> - Superficie totale	»	3
<i>B</i> - Superficie agricola utilizzata (SAU)	»	3
TAVOLA 3 - Ripartizione della superficie aziendale secondo l'utilizzazione dei terreni, per classe di superficie totale	»	4
TAVOLA 4 - Aziende con bovini, per forma di conduzione e numero di capi . . .	»	4
TAVOLA 5 - Giornate di lavoro prestate dalle varie categorie di manodopera agricola, per forma di conduzione delle aziende	»	4

TAVOLE ANALITICHE

Dati provinciali

TAVOLA 6 - Aziende per forma di conduzione, classe di superficie totale e titolo di possesso della superficie totale	Pag.	6
<i>A</i> - Totale	»	6
<i>B</i> - Montagna	»	8
<i>C</i> - Collina	»	10
<i>D</i> - Pianura	»	12
TAVOLA 7 - Aziende per forma di conduzione, classe di superficie totale e titolo di possesso della superficie agricola utilizzata (SAU).	»	14
<i>A</i> - Totale	»	14
<i>B</i> - Montagna	»	16
<i>C</i> - Collina	»	18
<i>D</i> - Pianura	»	20
TAVOLA 8 - Aziende per frammentazione in corpi di terreno	»	22
TAVOLA 9 - Ripartizione della superficie aziendale secondo l'utilizzazione dei terreni	»	23
TAVOLA 10 - Aziende con seminativi, per principali coltivazioni	»	24

TAVOLA 11 - Aziende con coltivazioni legnose agrarie, per principali coltivazioni	Pag.	25
TAVOLA 12 - Aziende con bovini, per numero di capi	»	26
TAVOLA 13 - Giornate di lavoro prestate dalle varie categorie di manodopera agricola	»	28
TAVOLA 14 - Aziende secondo la classe di età del conduttore	»	29
TAVOLA 15 - Aziende a conduzione diretta del coltivatore che impiegano anche giornate lavorative di manodopera salariata	»	30
TAVOLA 16 - Aziende che utilizzano alcuni principali mezzi meccanici di uso agricolo	»	31

Dati comunali

TAVOLA 17 - Aziende e relativa superficie totale, per forma di conduzione e comune	Pag.	35
TAVOLA 18 - Aziende per classe di superficie totale e comune	»	38
TAVOLA 19 - Ripartizione della superficie aziendale secondo l'utilizzazione dei terreni, per comune	»	44
TAVOLA 20 - Aziende con seminativi, per principali coltivazioni e comune. . . .	»	47
TAVOLA 21 - Aziende con coltivazioni legnose agrarie, per principali coltivazioni e comune.	»	50
TAVOLA 22 - Aziende con bovini, per comune	»	53
TAVOLA 23 - Aziende secondo l'attività lavorativa aziendale ed extraaziendale del conduttore, per comune	»	55

PROVINCIA DI VERONA

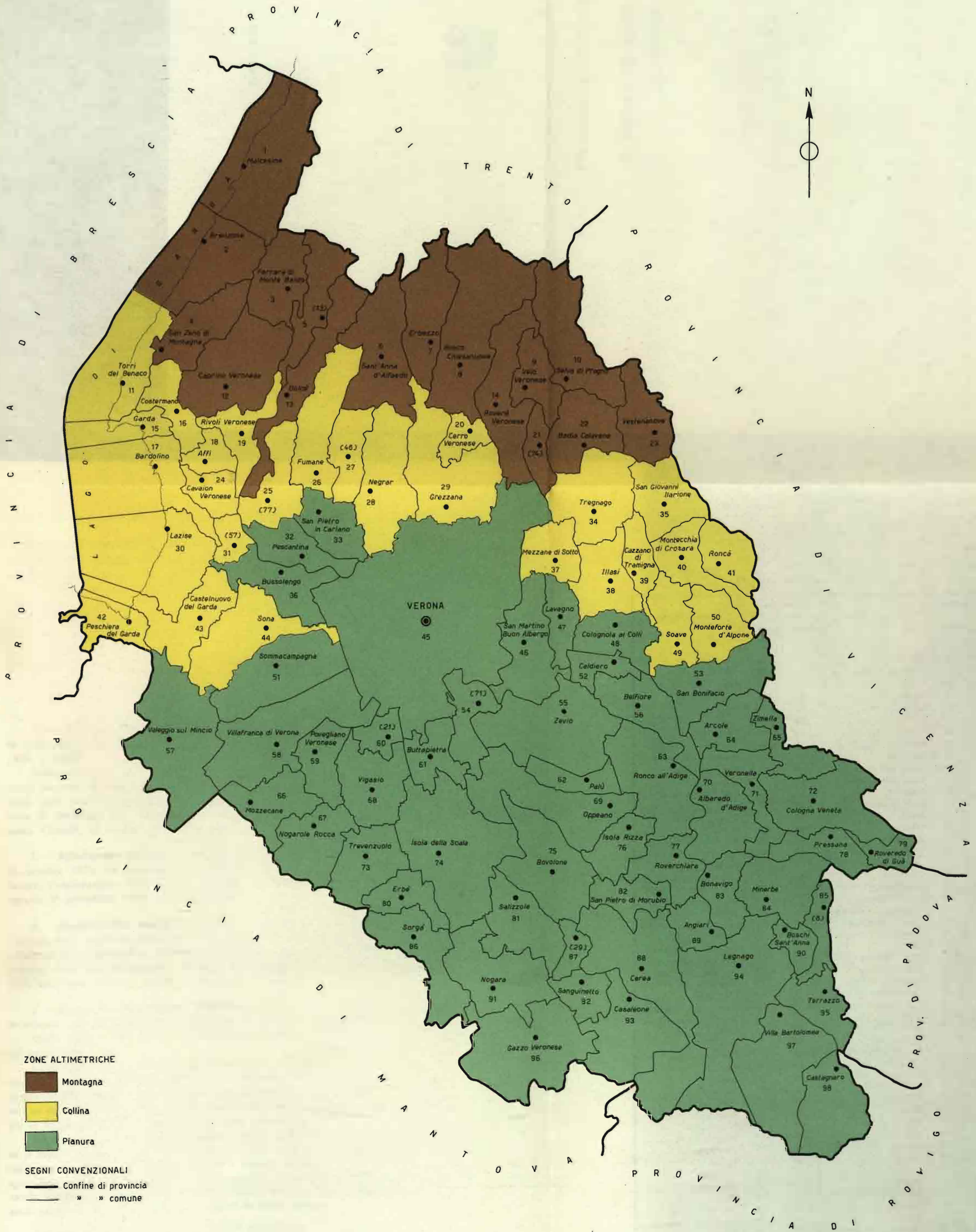

ZONE ALTIMETRICHE

- Montagna
- Collina
- Pianura

SEGNI CONVENZIONALI

- Confine di provincia
- » » comune



AVVERTENZE

Il 2° Censimento Generale dell'Agricoltura è stato effettuato con riferimento alla data del 25 ottobre 1970, in virtù della Legge 31 gennaio 1969, n. 14, e del relativo Regolamento di esecuzione (D. P. R. 9 dicembre 1970, n. 1392).

Nelle avvertenze che seguono sono illustrati i caratteri ai quali si riferiscono i dati riportati nel presente fascicolo, allo scopo di assicurare una esatta interpretazione dei dati stessi. Per una conoscenza più completa delle modalità tecniche seguite per l'esecuzione del censimento, vedasi il fascicolo dell'Istituto Centrale di Statistica « 2° Censimento Generale dell'Agricoltura e rilevazione dei dati per l'istituzione del Catasto Viticolo, 25 ottobre 1970, Disposizioni ed istruzioni per gli Organi periferici », Roma, 1970.

1. - **Riferimento dei dati** — I dati contenuti nel presente fascicolo fanno riferimento alla data del 25 ottobre 1970, ad eccezione di quelli concernenti l'utilizzazione dei terreni, le coltivazioni praticate, il lavoro, l'utilizzazione delle trattrici e degli altri mezzi meccanici, i quali si riferiscono, invece, all'annata agraria 1° novembre 1969 - 31 ottobre 1970.

2. - **Circoscrizioni territoriali** — Per alcune tavole l'elaborazione dei dati è stata effettuata, nell'ambito della provincia, secondo le zone altimetriche definite nel fascicolo dell'Istituto Centrale di Statistica « Circoscrizioni statistiche », Metodi e Norme, Serie C, n. 1, nel quale sono anche indicati i Comuni di appartenenza delle zone altimetriche stesse. I Comuni compresi in ciascuna zona altimetrica possono individuarsi dalla carta planimetrica riportata nel presente fascicolo.

3. - **Campo di rilevazione e definizione di azienda** — Hanno formato oggetto di rilevazione tutte le aziende agricole, forestali e zootecniche, di qualsiasi ampiezza e da chiunque condotte.

Quale unità di rilevazione è stata assunta l'azienda agricola, forestale o zootecnica, così definita ai fini del censimento:

« Per azienda agricola, forestale o zootecnica si intende l'unità tecnico-economica costituita da terreni, anche in appezzamenti non contigui, ed eventualmente da impianti ed attrezzature varie, in cui si attua la produzione agraria, forestale o zootecnica ad opera di un conduttore, e cioè persona fisica, società od ente, che ne sopporta il rischio sia da solo (conduttore coltivatore o conduttore con salariati e/o partecipanti), sia in associazione ad un mezzadro o colono parziario ».

Hanno costituito unità di rilevazione anche le aziende prive di terreno agrario, intendendosi per tali: a) le aziende zootecniche nelle quali si attua l'allevamento del bestiame senza utilizzazione di terreno agrario (ad esempio: allevamenti di suini annessi a caseifici industriali, allevamenti intensivi di pollame, allevamenti specializzati di api o bachi da seta); b) le aziende zootecniche che praticano l'allevamento di bestiame utilizzando terreni pascolativi appartenenti a Comuni, ad altri Enti pubblici o a privati, senza che i terreni possano configurarsi come elementi costitutivi di dette aziende.

Non hanno, invece, formato oggetto di rilevazione:

a) le aziende completamente abbandonate dal punto di vista colturale, per emigrazione del conduttore o per altre cause, anche se i terreni hanno dato luogo ancora ad una produzione spontanea;

b) i terreni incolti o coltivati saltuariamente, destinati ad aree fabbricabili;

c) i parchi ed i giardini ornamentali a chiunque appartenenti, salvo il caso in cui gli stessi fossero situati entro il perimetro dei terreni che costituiscono l'azienda agricola;

d) i piccoli orti a carattere familiare, generalmente annessi alle abitazioni e la cui produzione è stata destinata normalmente al consumo familiare, salvo il caso in cui la persona che ne disponeva fosse anche conduttore di azienda agricola, nel qual caso l'orto è stato considerato come parte integrante dell'azienda stessa;

e) *i piccoli allevamenti a carattere familiare*, costituiti da uno o due capi di bestiame suino, ovino, caprino o da pochi animali da cortile (polli, tacchini, oche, conigli, ecc.) utilizzati normalmente per il consumo familiare, salvo il caso in cui la persona che ne disponeva fosse anche conduttore di azienda agricola, nel qual caso tali allevamenti sono stati considerati come parte integrante dell'azienda stessa.

4. - **Forma di conduzione** (Rapporti tra impresa e lavoro) — Per forma di conduzione di un'azienda si intende il rapporto tra l'imprenditore (conduttore) e le forze di lavoro dell'azienda stessa. Ai fini del censimento sono stati considerati i seguenti quattro tipi di forme di conduzione:

— *Conduzione diretta del coltivatore* quando il conduttore presta esso stesso lavoro manuale nell'azienda da solo o con l'aiuto di familiari, indipendentemente dall'entità del lavoro fornito da eventuale manodopera salariata, la quale può anche risultare prevalente rispetto a quella prestata dal conduttore e dai suoi familiari;

— *Conduzione con salariati e/o compartecipanti (in economia)* quando il conduttore impiega per i lavori manuali dell'azienda manodopera fornita da salariati, braccianti (ed altre figure assimilate di lavoratori) e/o compartecipanti, mentre la sua opera è rivolta, in generale, alla direzione dell'azienda nei riguardi dei vari aspetti tecnico-organizzativi. Tale forma di conduzione viene correntemente designata anche come conduzione in economia;

— *Conduzione a colonia parziaria appoderata (mezzadria)* quando una persona fisica o giuridica (concedente) affida un podere ad un capo famiglia il quale si impegna ad eseguire, con l'aiuto dei familiari (famiglia colonica), tutti i lavori che il podere richiede, sostenendo parte delle spese necessarie alla conduzione e dividendone i frutti con il concedente in determinate proporzioni;

— *Altra forma di conduzione* che comprende tutti gli altri tipi di rapporti di conduzione non classificabili tra quelli sopra indicati e, in particolare, i rapporti di conduzione a colonia parziaria non appoderata o impropria. In particolare in detta forma di conduzione il concedente non conferisce un podere, ma soltanto uno o più appezzamenti di terreno. Inoltre, il rapporto associativo non si estende ai familiari del colono, sebbene questi, di norma, si avvalga dei familiari per i lavori richiesti dal fondo.

5. - **Titolo di possesso dei terreni** (Rapporti tra impresa e capitale fondiario) — Il titolo di possesso dei terreni fa riferimento ai rapporti che intercorrono tra il conduttore ed il capitale fondiario, vale a dire ai titoli in base ai quali il conduttore dispone dei terreni; nel caso di colonia parziaria (appoderata o non) il titolo di possesso dei terreni è riferito al concedente.

I titoli di possesso presi in considerazione sono:

— *proprietà* (compresi: usufrutto; enfiteusi; assegnazione dei terreni da parte di Enti di riforma e di sviluppo, consorzi e simili; beneficio parrocchiale e colonia perpetua);

— *affitto* (compresi: affitto misto ed uso gratuito).

In alcune tavole del presente fascicolo, per le aziende a conduzione diretta del coltivatore e per quelle a conduzione in economia, i dati sono riportati con riferimento alla combinazione tra la forma di conduzione delle aziende e il titolo di possesso dei terreni, il che consente di classificare dette aziende secondo i cosiddetti « tipi di impresa », tradizionalmente considerati nel nostro Paese dagli studiosi di economia agraria (ad es.: proprietà coltivatrice, affittanza coltivatrice, proprietà non coltivatrice).

6. - **Superficie** — Sono state considerate la superficie totale e la superficie agricola utilizzata (SAU) dell'azienda.

Per *superficie totale dell'azienda* si intende l'area complessiva dei terreni dell'azienda destinati a colture erbacee e/o arboree, inclusi i boschi, nonché l'area occupata da fabbricati rurali, strade, stagni, canali, ecc. situati entro il perimetro dei terreni che costituiscono l'azienda. L'area occupata dai fabbricati rurali e loro annessi, quando essi si trovano fuori della azienda stessa (e cioè quando fanno parte di un centro o di un nucleo abitato), non è stata considerata come facente parte della superficie totale dell'azienda.

Per *superficie agricola utilizzata (SAU)* si intende l'insieme dei terreni investiti a seminativi, prati permanenti e pascoli, coltivazioni permanenti (coltivazioni legnose agrarie, castagneti da frutto e pioppi fuori foresta). Essa costituisce, pertanto, quella parte della superficie totale dell'azienda investita ed effettivamente utilizzata in coltivazioni propriamente agricole.

7. - **Coltivazioni** — I dati delle superfici investite nelle singole coltivazioni fanno riferimento all'annata agraria 1° novembre 1969-31 ottobre 1970 e figurano al netto delle tare.

Sono state indicate sia le superfici che durante detta annata agraria hanno fornito un raccolto, sia le superfici delle coltivazioni non ancora in produzione.

I dati di superficie che figurano nelle tavole con riferimento a ciascuna coltivazione o gruppo di coltivazioni prendono in considerazione solo le superfici nelle quali la coltivazione stessa assume il carattere di *coltivazione principale*, con esclusione pertanto delle superfici nelle quali la coltivazione assume il carattere di coltivazione secondaria.

In armonia a quanto seguito con l'indagine sulla struttura delle aziende agricole del 1967 e secondo i criteri e le definizioni stabilite anche in sede comunitaria, per coltivazione principale si intende:

a) la coltivazione unica, vale a dire quella che è la sola ad essere praticata su una data superficie nel corso dell'annata agraria di riferimento;

b) le coltivazioni erbacee consociate praticate sui seminativi nudi (1). In tal caso ciascuna coltivazione erbacea consociata è stata considerata solo per la parte di superficie effettivamente occupata (pro-rata). Così, ad esempio, se su una superficie di un ettaro era stata praticata la coltivazione consociata del granoturco e della patata e la superficie effettivamente occupata dalla coltivazione del granoturco era di 0,70 ettari, mentre quella occupata dalla coltivazione della patata era di 0,30 ettari, si sono considerati ettari 0,70 in corrispondenza della voce « granoturco » ed ettari 0,30 in corrispondenza della voce « patata » come se si trattasse di due coltivazioni uniche;

c) la coltivazione consociata più importante dal punto di vista economico (valore della produzione annuale) nel caso in cui vi era consociazione tra piante erbacee annuali o pluriennali ed una o più coltivazioni legnose agrarie o tra due o più coltivazioni legnose agrarie (2). In tal caso per la coltivazione consociata più importante è stata considerata a titolo di coltivazione principale tutta la superficie su cui era presente la consociazione. Così, ad esempio, se su una superficie di due ettari veniva praticata la coltivazione consociata dell'olivo e della vite e l'olivo rappresentava la coltivazione più importante, l'intera superficie di due ettari è stata attribuita all'olivo.

Nel caso in cui non era possibile stabilire una netta differenziazione dei valori della produzione annuale delle singole coltivazioni consociate, è stata considerata coltivazione principale quella che occupava il terreno per maggior tempo.

Nel caso di consociazione con coltivazioni legnose agrarie non ancora in produzione o in fase di produzione crescente, tali coltivazioni — ai fini della determinazione del carattere principale o secondario della coltivazione stessa — sono state considerate come se fossero già in piena produzione. Così, ad esempio, se su una superficie di un ettaro veniva praticata la coltivazione consociata della vite e dell'arancio e questa ultima coltivazione si trovava in fase di produzione crescente, quale produzione annuale dell'arancio è stata considerata quella che presumibilmente avrebbe fornito nella fase di produzione piena. Se il valore di tale produzione superava quello della vite è stata indicata « coltivazione principale » l'intera superficie di un ettaro in corrispondenza della voce « arancio »;

d) la coltivazione successiva od intercalare più importante dal punto di vista economico (valore della produzione annuale). Anche per tale coltivazione è stato considerato il dato globale della superficie investita. Così, ad esempio, se su una superficie di 0,75 ettari era stata praticata prima la coltivazione del frumento tenero e successivamente la coltivazione di un erbaio di granoturco (mais da foraggio), e la coltivazione del frumento tenero rappresentava la coltivazione successiva più importante, l'intera superficie di 0,75 ettari è stata attribuita al frumento tenero.

Avuto riguardo alla *utilizzazione dei terreni per singole coltivazioni o per gruppi di coltivazioni* considerate nelle tavole, è da tener presente quanto segue:

a) *i seminativi* comprendono i terreni investiti a coltivazioni erbacee soggette all'avvicendamento (ad esclusione quindi dei prati permanenti e pascoli), nonché i terreni a riposo (3);

(1) Si riportano qui di seguito alcuni fra i più noti tipi di consociazione tra piante erbacee: granoturco con patate, con fagioli, con barbabietole; canapa da seme con granoturco, con fagioli, con barbabietole, con zucche, meloni, ecc.; avena con rapa, con vecchia, con fava; orzo con fava.

(2) Si riportano qui di seguito alcuni fra i più noti tipi di consociazione tra piante arboree e tra piante arboree ed erbacee: vite con olivo; fruttiferi con vite e con olivo; agrumi con olivo; agrumi con fruttiferi; olivo e vite con frumento; olivo e vite con fava; olivo e fruttiferi con leguminose da granella o da foraggio; vite con fagioli, con ortive; olivo con ortive; agrumi con ortive.

(3) Per terreni a riposo si intendono i terreni, lavorati o non, che entrano in avvicendamento, e sui quali non è stata praticata alcuna coltura nel corso dell'annata agraria di riferimento.

b) *le coltivazioni permanenti* comprendono i terreni investiti a coltivazioni legnose agrarie propriamente dette (fruttiferi, agrumi, vite, olivo, ecc.) nonchè i vivai (1), i castagneti da frutto e le pioppete fuori foresta;

c) *i prati permanenti e pascoli* comprendono anche gli incolti produttivi effettivamente utilizzati.

È da tenere presente, inoltre, che:

— sotto la voce *frumento* sono compresi sia il frumento duro, sia il frumento tenero;

— *le coltivazioni ortive* comprendono, oltre che le ortive propriamente dette (pomodori, peperoni, carote, ecc.) anche i legumi freschi, i meloni, le fragole nonchè gli orti familiari facenti parte dell'azienda. Sono state considerate sia le ortive in piena aria, sia quelle « protette » (in serra, tunnels, campane, ecc.).

8. - **Bovini** — I dati sulla consistenza dei bovini fanno riferimento alla data del 25 ottobre 1970. Sono stati considerati tutti i capi di bestiame che a tale data si trovavano presso l'azienda sia se trattavasi di bestiame in dotazione dell'azienda, sia se trattavasi di bestiame affidato o allevato da essa.

Ai fini del censimento per *vacca* s'intende la bovina che ha già partorito almeno una volta; per *vacca da latte* si intende la vacca che per razza o attitudine è adibita esclusivamente o prevalentemente alla produzione di latte (ivi comprese le vacche da carne-latte).

9. - **Trattrici ed altre macchine agricole** — I dati fanno riferimento alle trattrici ed alle altre macchine (motocoltivatori, mietitrebbiatrici e macchine per la raccolta del foraggio) effettivamente utilizzate dall'azienda durante l'annata agraria 1969-70. In particolare, sono stati considerati *mezzi forniti da terzi* quelli forniti da imprese di esercizio e noleggio di macchine agricole per conto terzi, cioè i mezzi meccanici di proprietà di imprenditori di lavori agricoli o di altre imprese industriali.

I motocoltivatori comprendono anche le motoagricole, le motozappe, le motofresatrici e motofalciatrici. Le macchine per la raccolta del foraggio sono costituite da raccogliatrici-trinciatrici e raccogliatrici-pessatrici.

10. - **Lavoro** — Le notizie fanno riferimento alle persone di 14 anni e più che hanno effettuato lavori agricoli nell'azienda durante l'annata agraria 1969-70, ad esclusione delle giornate di lavoro fornite da eventuale mano d'opera appartenente ad imprese di esercizio e noleggio di macchine agricole per conto terzi. Per lavori agricoli si intendono tutti i lavori che contribuiscono al conseguimento della produzione agricola, forestale e zootecnica, ivi compresi i lavori di organizzazione e di sorveglianza. Le giornate di lavoro sono riportate distintamente per categorie di manodopera.

Per una corretta interpretazione dei dati concernenti il lavoro è da tener presente quanto segue:

a) *Manodopera agricola*

Per quanto concerne il *conduttore*, i dati fanno riferimento alla persona che di fatto ha gestito l'azienda, che può anche non essere il capo famiglia in senso tradizionale. Per le aziende a colonia parziaria appoderata (mezzadria) i dati relativi al conduttore fanno riferimento al mezzadro; per le aziende gestite da una società di fatto o da una cooperativa o da altro tipo di società o da un Ente pubblico, i dati fanno riferimento ad una sola persona, e precisamente alla persona che si occupa della gestione corrente della azienda.

Per *familiari* del conduttore si intendono coloro che, essendo parenti o affini del conduttore dell'azienda (nel caso di colonia parziaria appoderata del mezzadro) e con esso generalmente coabitanti, *hanno prestato lavoro nell'azienda stessa* nel corso dell'annata agraria 1969-70. Nel caso di azienda gestita da una società di fatto o da una cooperativa o da un altro tipo di società, fra i familiari del conduttore sono considerati tutti i soci od i membri della cooperativa che hanno prestato attività lavorativa presso l'azienda.

Per *dirigenti ed impiegati* si intendono coloro che esercitano, contro retribuzione, rispettivamente funzioni direttive od esecutive (tecniche o amministrative) in un'azienda agricola, forestale e zootecnica.

Per *salariati fissi* si intendono i lavoratori agricoli la cui prestazione si svolge ininterrottamente per tutta la durata del rapporto presso la stessa azienda agricola fruendo dell'abitazione ed annessi e la cui retribuzione, riferita ad anno, viene corrisposta mensilmente, a norma dei contratti collettivi provinciali e delle consuetudini locali. Sono *assimilati* ai salariati fissi i lavoratori non agricoli che hanno prestato, in maniera continuativa, la loro opera nell'azienda (fabbrici, falegnami, meccanici, ecc.).

(1) Esclusi i vivai forestali destinati al fabbisogno aziendale.

Per *braccianti, giornalieri e simili* si intendono i lavoratori agricoli il cui rapporto di lavoro, a differenza di quello dei salariati fissi, è caratterizzato dalla precarietà e dalla saltuarietà di occupazione presso le varie aziende agricole, per l'esecuzione di lavori di breve durata o di carattere stagionale.

Per *coloni impropri* si intendono coloro che prestano lavoro manuale in un'azienda agricola, sulla base di pattuizioni particolari aventi in comune la natura associativa parziaria, ma caratterizzate da una diversità di contenuto per quanto riguarda le prestazioni di lavoro, i conferimenti delle scorte e la suddivisione delle spese e dei prodotti. Tra i coloni impropri sono compresi anche i compartecipanti, vale a dire quei lavoratori ai quali vengono affidati, nel corso di una annata agraria, tutti o soltanto una parte dei lavori che richiede una determinata coltivazione, ricevendo come compenso una quota parte del prodotto (la metà, un terzo, un quarto, ecc.).

b) Volume di lavoro

I dati sul volume di lavoro fanno riferimento alle *giornate complete* di lavoro prestate nell'azienda nel corso dell'annata 1969-70.

Una giornata di lavoro è considerata completa quando la durata del lavoro agricolo destinato alla azienda è stata di 8 ore o più. Così, ad esempio, se una persona ha lavorato 200 giorni in un anno con una media di 9 ore giornaliera, sono state considerate 200 giornate complete di lavoro; se invece il lavoro prestato giornalmente presso l'azienda ha avuto una durata inferiore ad 8 ore, l'ammontare complessivo delle ore di lavoro è stato convertito in giornate complete; così, ad esempio, se una persona ha lavorato 200 giorni con una media di 6 ore giornaliera, è stata effettuata la conversione di dette ore in giornate complete di lavoro di 8 ore, secondo il seguente procedimento:

$$\begin{aligned} \text{giorni } 200 \times 6 \text{ ore giornaliera} &= 1.200 \text{ ore complessive di lavoro,} \\ \text{ore } 1.200 : 8 \text{ (numero minimo di ore di una giornata completa di lavoro)} &= 150 \text{ giornate di lavoro.} \end{aligned}$$

11. - **Avvertenze particolari** — Nella Tav. 2 le aziende distribuite secondo il titolo di possesso dei terreni possono risultare inferiori a quelle riportate per il complesso delle aziende nella prima colonna della tavola stessa. Ciò in quanto: *a)* con riferimento alla superficie totale restano escluse le aziende senza terreno agrario (ad es.: allevamenti di suini annessi a caseifici, allevamenti intensivi di pollame); *b)* con riferimento alla superficie agricola utilizzata (SAU) restano escluse sia le aziende senza terreno agrario sia le aziende con superficie totale ma senza superficie agricola utilizzata (ad es.: aziende aventi tutti i terreni investiti a bosco).

Per quanto concerne, inoltre, le Tavv. 10, 11, 16, 20, 21 è da tener presente che, secondo i caratteri considerati, le aziende possono risultare ripetute tante volte quante sono i caratteri stessi. Così, ad esempio, con riferimento alle coltivazioni, se un'azienda ha praticato la coltivazione del frumento e delle foraggere avvicendate, tale azienda risulta ripetuta sia tra le aziende che hanno praticato la coltivazione del frumento, sia tra le aziende che hanno praticato le coltivazioni foraggere avvicendate.

Nelle Tavv. 8, 10, 11, 18, 20, 21 non sono comprese, per la natura dei caratteri considerati, le aziende senza terreno agrario.

Nelle Tavv. 3, 9 e 19 per « altre coltivazioni permanenti » si intendono i castagneti da frutto e i pioppi fuori foresta.

Nella Tav. 14 sono riportate le aziende secondo la distribuzione per età dei rispettivi conduttori. Al riguardo è da tenere presente che ad ogni azienda agricola corrisponde un conduttore il quale, convenzionalmente, è rappresentato da una sola persona fisica anche nel caso in cui il rischio della produzione è sopportato da una società, cooperativa, Ente pubblico, ecc. (in tali casi quale conduttore è stata considerata la persona che si occupava della gestione corrente dell'azienda).

Da quanto premesso consegue: *a)* che sono stati considerati quali conduttori di azienda non solo le persone che nel periodo 1° novembre 1969-31 ottobre 1970 hanno esercitato professionalmente, vale a dire in maniera esclusiva o prevalente, l'attività di conduzione dell'azienda agricola, ma anche le persone che hanno esercitato tale attività soltanto in forma sussidiaria ad altra svolta prevalentemente in settori non agricoli (ad esempio: operaio dell'industria che provvedeva ai lavori colturali di una sua piccola azienda, libero professionista o impiegato che era conduttore di azienda in economia o a colonia parziaria impropria) ed, infine, anche quelle persone che, pur essendo abitualmente in condizione non professionale (casalinghe, benestanti, ecc.), provvedevano, saltuariamente o marginalmente, alla gestione dell'azienda agricola; *b)* che non sempre il numero delle aziende può identificarsi col numero dei conduttori (intesi questi come persone fisiche distinte) in quanto, in taluni casi, più di una azienda può far capo ad uno stesso conduttore.

Nella Tav. 17 le due forme associative della conduzione delle aziende — a colonia parziaria appoderata (mezzadria) e altra forma di conduzione — sono state riunite nella unica voce *altre forme di conduzione*.

Nella Tav. 23 per « attività lavorativa extraziendale » si intende qualsiasi attività esercitata al di fuori dell'azienda che ha come corrispettivo un reddito o una retribuzione o un salario o un onorario, ecc. In particolare, con riferimento al conduttore per attività lavorativa esercitata presso altre aziende agricole si intende quella prestata, ad esempio, come bracciante, giornaliero o colono improprio; per attività lavorativa esercitata in altri settori si intende quella prestata presso aziende industriali, commerciali, ecc. (ad esempio: come operaio nella industria, come esercente di negozio o di pubblico esercizio, come libero professionista).

Per quanto riguarda, infine, i dati per Comune è da tener presente che essi si riferiscono al complesso delle aziende censite in ciascun Comune, e cioè alle aziende i cui terreni ricadevano tutti nel Comune di censimento, nonché alle aziende i cui terreni ricadevano in Comuni diversi, ma che avevano nel Comune di censimento il centro aziendale o la maggior parte dei terreni. Pertanto la superficie censita con riferimento ad un singolo Comune può risultare anche superiore alla superficie territoriale del Comune stesso.

Tutte le tavole del fascicolo, ad eccezione delle tavole introduttive, sono state riprodotte in « offset », vale a dire attraverso copia fotografica dei tabulati meccanografici provenienti direttamente dall'elaboratore elettronico.

TAVOLE INTRODUTTIVE

Handwritten text, possibly a signature or name, located in the center of the page.

Tav. 1 — Aziende per forma di conduzione e classe di superficie totale

Superficie in ettari

CLASSI DI SUPERFICIE TOTALE	CONDUZIONE DIRETTA DEL COLTIVATORE		CONDUZIONE CON SALARIATI E/O COMPARTICIPANTI (in economia)		CONDUZIONE A COLONIA PARZIARIA APPODERATA (mezzadria)		ALTRA FORMA DI CONDUZIONE		T O T A L E	
	Aziende	Superficie	Aziende	Superficie	Aziende	Superficie	Aziende	Superficie	Aziende	Superficie
<i>Ettari</i>										
SENZA TERRENO AGRARIO	218	—	40	—	—	—	—	—	258	—
FINO A 1,00	8.527	4.388,32	191	103,02	9	9,00	289	171,98	9.016	4.672,32
1,01 - 2,00	5.322	7.950,74	118	177,03	188	290,64	167	249,53	5.795	8.667,94
2,01 - 3,00	4.169	10.526,36	91	233,70	232	595,96	88	218,14	4.580	11.574,16
3,01 - 5,00	4.784	19.078,85	163	649,21	344	1.400,38	43	164,40	5.334	21.292,84
5,01 - 10,00	6.050	42.828,07	293	2.163,29	892	6.602,89	22	145,64	7.257	51.739,89
10,01 - 20,00	3.083	42.265,94	283	4.104,42	560	7.660,61	8	99,77	3.934	54.130,74
20,01 - 30,00	722	17.343,18	128	3.158,97	84	1.990,99	1	25,20	935	22.518,34
30,01 - 50,00	399	15.000,53	137	5.236,31	26	946,20	2	75,81	564	21.258,85
50,01 - 100,00	158	10.762,78	135	9.631,90	1	66,09	—	—	294	20.460,77
OLTRE 100,00	33	4.879,50	90	25.808,09	—	—	1	150,00	124	30.837,59
TOTALE	33.465	175.024,27	1.669	51.265,94	2.336	19.562,76	621	1.300,47	38.091	247.153,44

Tav. 2 — Aziende per forma di conduzione e titolo di possesso dei terreni

Superficie in ettari

FORME DI CONDUZIONE	T O T A L E				SOLO PROPRIETÀ		SOLO AFFITTO		PARTE IN PROPRIETÀ E PARTE IN AFFITTO			
	Aziende	Superficie			Aziende	Superficie	Aziende	Superficie	Aziende	Superficie		
		proprietà	affitto	Totale						proprietà	affitto	Totale
A - SUPERFICIE TOTALE												
CONDUZIONE DIRETTA DEL COLTIVATORE	33.465	124.619,73	50.404,54	175.024,27	24.544	98.907,97	3.127	25.660,35	5.576	25.711,76	24.744,19	50.455,95
CONDUZIONE CON SALARIATI E/O COMPARTICIPANTI	1.669	43.848,15	7.417,79	51.265,94	1.451	37.890,24	59	2.870,21	119	5.957,91	4.547,58	10.505,49
CONDUZIONE A COLONIA PARZIARIA APPODERATA	2.336	19.271,25	291,51	19.562,76	2.298	19.121,07	23	220,20	15	150,18	71,31	221,49
ALTRA FORMA DI CONDUZIONE	621	1.247,45	53,02	1.300,47	614	1.247,45	7	53,02	—	—	—	—
TOTALE	38.091	188.986,58	58.166,86	247.153,44	28.907	157.166,73	3.216	28.803,78	5.710	31.819,85	29.363,08	61.182,93
B - SUPERFICIE AGRICOLA UTILIZZATA (SAU)												
CONDUZIONE DIRETTA DEL COLTIVATORE	33.465	98.015,75	44.877,69	142.893,44	24.437	76.791,43	3.154	23.005,90	5.470	21.224,32	21.871,79	43.096,11
CONDUZIONE CON SALARIATI E/O COMPARTICIPANTI	1.669	31.405,89	6.338,75	37.744,64	1.433	27.105,47	59	2.802,68	117	4.300,42	3.536,07	7.836,49
CONDUZIONE A COLONIA PARZIARIA APPODERATA	2.336	16.217,26	246,67	16.463,93	2.298	16.074,66	24	184,74	14	142,60	61,93	204,53
ALTRA FORMA DI CONDUZIONE	621	1.001,83	50,51	1.052,34	613	1.001,83	7	50,51	—	—	—	—
TOTALE	38.091	146.640,73	51.513,62	198.154,35	28.781	120.973,39	3.244	26.043,83	5.601	25.667,34	25.469,79	51.137,13

Tav. 3 — Ripartizione della superficie aziendale secondo l'utilizzazione dei terreni, per classe di superficie totale
Superficie in ettari

CLASSI DI SUPERFICIE TOTALE	SUPERFICIE AGRICOLA UTILIZZATA (SAU)					SUPERFICIE A BOSCHI	ALTRA SUPERFICIE	
	Ettari	Seminativi	Coltivazioni permanenti		Prati permanent e pascoli			Totale
			legnose agrarie	altre				
FINO A 1,00	1.522,75	1.939,22	16,80	342,54	3.821,31	125,77	725,24	
1,01 - 2,00	3.039,13	3.052,42	44,91	961,86	7.098,32	511,84	1.057,78	
2,01 - 3,00	4.084,36	3.764,71	70,80	1.546,29	9.466,16	834,24	1.273,76	
3,01 - 5,00	7.943,60	6.109,99	111,18	3.088,32	17.253,09	1.916,58	2.123,17	
5,01 - 10,00	21.540,31	12.366,70	370,97	7.889,62	42.167,60	4.829,73	4.742,56	
10,01 - 20,00	25.203,91	10.395,21	485,29	8.348,08	44.432,49	5.190,15	4.508,10	
20,01 - 30,00	11.346,95	3.655,10	246,26	3.233,06	18.481,37	2.035,50	2.001,47	
30,01 - 50,00	9.738,31	3.389,16	584,25	3.672,44	17.384,16	2.243,02	1.631,67	
50,01 - 100,00	9.542,08	2.436,65	543,83	4.638,41	17.160,97	1.920,86	1.378,94	
OLTRE 100,00	11.102,34	1.383,08	460,69	7.942,77	20.888,88	5.570,80	4.377,91	
TOTALE	105.063,74	48.492,24	2.934,98	41.663,39	198.154,35	25.178,49	23.820,60	

Tav. 4 — Aziende con bovini, per forma di conduzione e numero di capi

NUMERO DI CAPI	CONDUZIONE DIRETTA DEL COLTIVATORE		CONDUZIONE CON SALARIATI E/O COMPARTICIPANTI (in economia)		CONDUZIONE A COLONIA PARZIARIA APPODERATA (mezzadria)		ALTRA FORMA DI CONDUZIONE		TOTALE	
	Aziende	Capi	Aziende	Capi	Aziende	Capi	Aziende	Capi	Aziende	Capi
	1 - 2	3.120	5.062	44	72	286	506	11	14	3.461
3 - 5	3.510	13.763	64	241	375	1.462	2	9	3.951	15.475
6 - 10	3.378	26.227	84	659	442	3.484	1	6	3.905	30.376
11 - 20	2.804	41.796	95	1.522	402	6.038	1	12	3.302	49.368
21 - 50	1.836	55.857	120	4.083	231	7.132	1	50	2.188	67.122
51 - 100	335	23.025	71	5.252	22	1.301	1	70	429	29.648
101 - 500	118	18.214	73	14.693	2	237	—	—	193	33.144
OLTRE 500	3	2.004	9	6.920	—	—	—	—	12	8.924
TOTALE	15.104	185.948	560	33.442	1.760	20.160	17	161	17.441	239.711

Tav. 5 — Giornate di lavoro prestate dalle varie categorie di manodopera agricola, per forma di conduzione delle aziende

FORME DI CONDUZIONE	AZIENDE	GIORNATE DI LAVORO PRESTATE DA							Totale
		Conduttori	Familiari del conduttore	Dirigenti e Impiegati	Salariati fissi	Braocianti e giornalieri	Coloni impropri		
CONDUZIONE DIRETTA DEL COLTIVATORE	33.465	5.371.240	5.164.796	6.863	273.962	1.170.519	8.219	11.995.599	
CONDUZIONE CON SALA- RIATI E/O COMPARTE- CIPANTI	1.669	127.652	41.427	63.189	567.248	1.027.792	1.940	1.829.248	
CONDUZIONE A COLONIA PARZIARIA APPODERATA	2.336	611.441	697.639	650	8.520	72.429	9.340	1.400.019	
ALTRA FORMA DI CON- DUZIONE	621	13.352	1.689	—	—	4.294	84.723	104.058	
TOTALE	38.091	6.123.685	5.905.551	70.702	849.730	2.275.034	104.222	15.328.924	

TAVOLE ANALITICHE

DATI PROVINCIALI

Tav. 6 — Aziende per forma di conduzione, classe di Superficie
A -

FORME DI CONDUZIONE CLASSI DI SUPERFICIE TOTALE <i>Etari</i>	T O T A L E				SOLO PROPRIETÀ	
	Aziende	Superficie			Aziende	Superficie
		proprietà	affitto	Totale		
CONDUZIONE DIRETTA DEL COLTIVATORE	33.465	124.619,73	50.404,54	175.024,27	24.544	98.907,97
SENZA TERRENO AGRARIO	218	-	-	-	-	-
FINO A 1,00	8.527	3.948,42	439,90	4.388,32	7.579	3.877,95
1,01 - 2,00	5.322	6.946,89	1.003,85	7.950,74	4.399	6.549,14
2,01 - 3,00	4.169	9.073,21	1.453,15	10.526,36	3.287	8.278,91
3,01 - 5,00	4.784	15.834,64	3.244,21	19.078,85	3.400	13.505,38
5,01 - 10,00	6.050	33.253,63	9.574,44	42.828,07	3.743	26.314,81
10,01 - 20,00	3.083	28.941,64	13.324,30	42.265,94	1.594	21.664,30
20,01 - 30,00	722	10.717,79	6.625,39	17.343,18	309	7.425,97
30,01 - 50,00	399	8.750,89	6.249,64	15.000,53	173	6.471,66
50,01 - 100,00	158	5.207,83	5.554,95	10.762,78	51	3.582,97
OLTRE 100,00	33	1.944,79	2.934,71	4.879,50	9	1.236,88
CONDUZIONE CON SALARIATI E/O COM- PARTECIPANTI	1.669	43.848,15	7.417,79	51.265,94	1.451	37.890,24
SENZA TERRENO AGRARIO	40	-	-	-	-	-
FINO A 1,00	191	102,12	0,90	103,02	189	102,12
1,01 - 2,00	118	170,23	6,80	177,03	114	170,23
2,01 - 3,00	91	225,33	8,37	233,70	87	223,73
3,01 - 5,00	163	636,81	12,40	649,21	159	633,36
5,01 - 10,00	293	2.091,40	71,89	2.163,29	275	2.031,33
10,01 - 20,00	283	3.917,59	186,83	4.104,42	263	3.807,96
20,01 - 30,00	128	2.895,67	263,30	3.158,97	109	2.664,35
30,01 - 50,00	137	4.676,98	559,33	5.236,31	111	4.189,66
50,01 - 100,00	135	7.122,70	2.509,20	9.631,90	86	6.034,19
OLTRE 100,00	90	22.009,32	3.798,77	25.808,09	58	18.033,31
TOTALE CONDUZIONE DIRETTA E CON- DUZIONE CON SALARIATI	35.134	168.467,88	57.822,33	226.290,21	25.995	136.798,21
SENZA TERRENO AGRARIO	258	-	-	-	-	-
FINO A 1,00	8.718	4.050,54	440,80	4.491,34	7.768	3.980,07
1,01 - 2,00	5.440	7.117,12	1.010,65	8.127,77	4.513	6.719,37
2,01 - 3,00	4.260	9.298,54	1.461,52	10.760,06	3.374	8.502,64
3,01 - 5,00	4.947	16.471,45	3.256,61	19.728,06	3.559	14.138,74
5,01 - 10,00	6.343	35.345,03	9.646,33	44.991,36	4.018	28.346,14
10,01 - 20,00	3.366	32.859,23	13.511,13	46.370,36	1.857	25.472,26
20,01 - 30,00	850	13.613,46	6.888,69	20.502,15	418	10.090,32
30,01 - 50,00	536	13.427,87	6.808,97	20.236,84	284	10.661,32
50,01 - 100,00	293	12.330,53	8.064,15	20.394,68	137	9.617,16
OLTRE 100,00	123	23.954,11	6.733,48	30.687,59	67	19.270,19
CONDUZIONE A COLONIA PARZIARIA APPODERATA	2.336	19.271,25	291,51	19.562,76	2.298	19.121,07
SENZA TERRENO AGRARIO	-	-	-	-	-	-
FINO A 1,00	9	9,00	-	9,00	9	9,00
1,01 - 2,00	188	290,64	-	290,64	188	290,64
2,01 - 3,00	232	585,86	10,10	595,96	228	589,71
3,01 - 5,00	344	1.390,48	9,90	1.400,38	341	1.387,51
5,01 - 10,00	892	6.516,51	86,38	6.602,89	879	6.504,01
10,01 - 20,00	560	7.516,98	143,63	7.660,61	546	7.460,36
20,01 - 30,00	84	1.956,09	34,90	1.990,99	81	1.911,25
30,01 - 50,00	26	939,60	6,60	946,20	25	906,50
50,01 - 100,00	1	66,09	-	66,09	1	66,09
OLTRE 100,00	-	-	-	-	-	-
ALTRA FORMA DI CONDUZIONE	621	1.247,45	53,02	1.300,47	614	1.247,45
SENZA TERRENO AGRARIO	-	-	-	-	-	-
FINO A 1,00	289	171,08	0,90	171,98	288	171,08
1,01 - 2,00	167	249,53	-	249,53	167	249,53
2,01 - 3,00	88	215,34	2,80	218,14	87	215,34
3,01 - 5,00	43	164,40	-	164,40	43	164,40
5,01 - 10,00	22	123,02	22,62	145,64	19	123,02
10,01 - 20,00	8	73,07	26,70	99,77	6	73,07
20,01 - 30,00	1	25,20	-	25,20	1	25,20
30,01 - 50,00	2	75,81	-	75,81	2	75,81
50,01 - 100,00	-	-	-	-	-	-
OLTRE 100,00	1	150,00	-	150,00	1	150,00
T O T A L E	38.091	188.986,58	58.166,86	247.153,44	28.907	157.166,73
SENZA TERRENO AGRARIO	258	-	-	-	-	-
FINO A 1,00	9.016	4.230,62	441,70	4.672,32	8.065	4.160,15
1,01 - 2,00	5.795	7.657,29	1.010,65	8.667,94	4.868	7.259,54
2,01 - 3,00	4.580	10.099,74	1.474,42	11.574,16	3.689	9.303,69
3,01 - 5,00	5.334	18.026,33	3.266,51	21.292,84	3.943	15.690,65
5,01 - 10,00	7.257	41.984,56	9.755,33	51.739,89	4.916	34.973,17
10,01 - 20,00	3.934	40.449,28	13.681,46	54.130,74	2.409	33.005,69
20,01 - 30,00	935	15.594,75	6.923,59	22.518,34	500	12.026,77
30,01 - 50,00	564	14.443,28	6.815,57	21.258,85	311	11.643,63
50,01 - 100,00	294	12.396,62	8.064,15	20.460,77	138	9.683,25
OLTRE 100,00	124	24.104,11	6.733,48	30.837,59	68	19.420,19

superficie totale e titolo di possesso della superficie totale

in ettari

TOTALE

SOLO AFFITTO		PARTE IN PROPRIETÀ E PARTE IN AFFITTO				FORME DI CONDUZIONE	
Aziende	Superficie	Aziende	Superficie			CLASSI DI SUPERFICIE TOTALE	
			proprietà	affitto	Totale	Ettari	
3.127	25.660,35	5.576	25.711,76	24.744,19	50.455,95	CONDUZIONE DIRETTA DEL COLTIVATORE	
-	-	-	-	-	-	SENZA TERRENO AGRARIO	
715	357,94	233	70,47	81,96	152,43	FINO A 1,00	
403	601,40	520	397,75	402,45	800,20	1,01 - 2,00	
289	735,49	593	794,30	717,66	1.511,96	2,01 - 3,00	
359	1.459,24	1.025	2.329,26	1.784,97	4.114,23	3,01 - 5,00	
565	4.081,54	1.742	6.938,82	5.492,90	12.431,72	5,01 - 10,00	
506	7.110,54	983	7.277,34	6.213,76	13.491,10	10,01 - 20,00	
145	3.493,11	268	3.291,82	3.132,28	6.424,10	20,01 - 30,00	
97	3.649,62	129	2.279,23	2.600,02	4.879,25	30,01 - 50,00	
38	2.549,92	69	1.624,86	3.005,03	4.629,89	50,01 - 100,00	
10	1.621,55	14	707,91	1.313,16	2.021,07	OLTRE 100,00	
59	2.870,21	119	5.957,91	4.547,58	10.505,49	CONDUZIONE CON SALARIATI E/O COM- PARTICIPANTI	
-	-	-	-	-	-	SENZA TERRENO AGRARIO	
2	0,90	-	-	-	-	FINO A 1,00	
4	6,80	-	-	-	-	1,01 - 2,00	
3	7,37	1	1,60	1,00	2,60	2,01 - 3,00	
3	12,10	1	3,45	0,30	3,75	3,01 - 5,00	
7	48,37	11	60,07	23,52	83,59	5,01 - 10,00	
7	105,74	13	109,63	81,09	190,72	10,01 - 20,00	
4	100,02	15	231,32	163,28	394,60	20,01 - 30,00	
4	148,51	22	487,32	410,82	898,14	30,01 - 50,00	
19	1.372,81	30	1.088,51	1.136,39	2.224,90	50,01 - 100,00	
6	1.067,59	26	3.976,01	2.731,18	6.707,19	OLTRE 100,00	
3.186	28.530,56	5.695	31.669,67	29.291,77	60.961,44	TOTALE CONDUZIONE DIRETTA E CON- DUZIONE CON SALARIATI	
-	-	-	-	-	-	SENZA TERRENO AGRARIO	
717	358,84	233	70,47	81,96	152,43	FINO A 1,00	
407	608,20	520	397,75	402,45	800,20	1,01 - 2,00	
292	742,86	594	795,90	718,66	1.514,56	2,01 - 3,00	
362	1.471,34	1.026	2.332,71	1.785,27	4.117,98	3,01 - 5,00	
572	4.129,91	1.753	6.998,89	5.516,42	12.515,31	5,01 - 10,00	
513	7.216,28	996	7.386,97	6.294,85	13.681,82	10,01 - 20,00	
149	3.593,13	283	3.523,14	3.295,56	6.818,70	20,01 - 30,00	
101	3.798,13	151	2.766,55	3.010,84	5.777,39	30,01 - 50,00	
57	3.922,73	99	2.713,37	4.141,42	6.854,79	50,01 - 100,00	
16	2.689,14	40	4.683,92	4.044,34	8.728,26	OLTRE 100,00	
23	220,20	15	150,18	71,31	221,49	CONDUZIONE A COLONIA PARZIARIA APPODERATA	
-	-	-	-	-	-	SENZA TERRENO AGRARIO	
-	-	-	-	-	-	FINO A 1,00	
-	-	-	-	-	-	1,01 - 2,00	
3	7,80	1	0,15	2,30	2,45	2,01 - 3,00	
2	8,70	1	2,97	1,20	4,17	3,01 - 5,00	
9	67,78	4	12,50	18,60	31,10	5,01 - 10,00	
8	108,92	6	56,62	34,71	91,33	10,01 - 20,00	
1	27,00	2	44,84	7,90	52,74	20,01 - 30,00	
-	-	1	33,10	6,60	39,70	30,01 - 50,00	
-	-	-	-	-	-	50,01 - 100,00	
-	-	-	-	-	-	OLTRE 100,00	
7	53,02	-	-	-	-	ALTRA FORMA DI CONDUZIONE	
-	-	-	-	-	-	SENZA TERRENO AGRARIO	
-	-	-	-	-	-	FINO A 1,00	
1	0,90	-	-	-	-	1,01 - 2,00	
-	-	-	-	-	-	2,01 - 3,00	
1	2,80	-	-	-	-	3,01 - 5,00	
-	-	-	-	-	-	5,01 - 10,00	
3	22,62	-	-	-	-	10,01 - 20,00	
2	26,70	-	-	-	-	20,01 - 30,00	
-	-	-	-	-	-	30,01 - 50,00	
-	-	-	-	-	-	50,01 - 100,00	
-	-	-	-	-	-	OLTRE 100,00	
3.216	28.803,78	5.710	31.819,85	29.363,08	61.182,93	T O T A L E	
-	-	-	-	-	-	SENZA TERRENO AGRARIO	
718	359,74	233	70,47	81,96	152,43	FINO A 1,00	
407	608,20	520	397,75	402,45	800,20	1,01 - 2,00	
296	753,46	595	796,05	720,96	1.517,01	2,01 - 3,00	
364	1.480,04	1.027	2.335,68	1.786,47	4.122,15	3,01 - 5,00	
584	4.220,31	1.757	7.011,39	5.535,02	12.546,41	5,01 - 10,00	
523	7.351,90	1.002	7.443,59	6.329,56	13.773,15	10,01 - 20,00	
150	3.620,13	285	3.567,98	3.303,46	6.871,44	20,01 - 30,00	
101	3.798,13	152	2.799,65	3.017,44	5.817,09	30,01 - 50,00	
57	3.922,73	99	2.713,37	4.141,42	6.854,79	50,01 - 100,00	
16	2.689,14	40	4.683,92	4.044,34	8.728,26	OLTRE 100,00	

Segue TAV. 6 — Aziende per forma di conduzione, classe di Superficie
B —

FORME DI CONDUZIONE CLASSI DI SUPERFICIE TOTALE Ettari	T O T A L E				SOLO PROPRIETÀ	
	Aziende	Superficie			Aziende	Superficie
		proprietà	affitto	Totale		
CONDUZIONE DIRETTA DEL COLTIVATORE	4.619	26.496,11	8.012,61	34.508,72	3.609	20.137,56
SENZA TERRENO AGRARIO	8	-	-	-	-	-
FINO A 1,00	878	396,96	28,97	425,93	812	392,66
1,01 - 2,00	519	752,79	31,95	784,74	482	726,75
2,01 - 3,00	522	1.258,87	62,64	1.321,51	462	1.166,45
3,01 - 5,00	735	2.731,01	220,35	2.951,36	586	2.348,36
5,01 - 10,00	1.063	6.796,28	799,93	7.596,21	763	5.388,90
10,01 - 20,00	597	6.801,33	1.416,53	8.217,86	363	4.892,19
20,01 - 30,00	122	2.265,08	664,49	2.949,57	65	1.553,17
30,01 - 50,00	98	2.799,61	970,17	3.769,78	54	2.030,85
50,01 - 100,00	65	2.236,61	2.283,32	4.519,93	21	1.526,23
OLTRE 100,00	12	437,57	1.534,26	1.971,83	1	112,00
CONDUZIONE CON SALARIATI E/O CON- PARTECIPANTI	167	12.993,17	382,53	13.375,70	154	11.806,71
SENZA TERRENO AGRARIO	8	-	-	-	-	-
FINO A 1,00	47	19,06	-	19,06	47	19,06
1,01 - 2,00	12	14,83	1,30	16,13	11	14,83
2,01 - 3,00	10	23,88	2,70	26,58	9	23,88
3,01 - 5,00	16	59,72	-	59,72	16	59,72
5,01 - 10,00	21	148,07	0,45	148,52	20	141,22
10,01 - 20,00	16	204,37	9,46	213,83	15	197,77
20,01 - 30,00	5	111,30	-	111,30	5	111,30
30,01 - 50,00	5	221,82	-	221,82	5	221,82
50,01 - 100,00	7	494,48	-	494,48	7	494,48
OLTRE 100,00	20	11.695,64	368,62	12.064,26	19	10.522,63
TOTALE CONDUZIONE DIRETTA E COM- DUZIONE CON SALARIATI	4.786	39.489,28	8.395,14	47.884,42	3.763	31.944,27
SENZA TERRENO AGRARIO	16	-	-	-	-	-
FINO A 1,00	925	416,02	28,97	444,99	859	411,72
1,01 - 2,00	531	767,62	33,25	800,87	493	741,58
2,01 - 3,00	532	1.282,75	65,34	1.348,09	471	1.190,33
3,01 - 5,00	751	2.790,73	220,35	3.011,08	602	2.408,08
5,01 - 10,00	1.084	6.944,35	800,38	7.744,73	783	5.530,12
10,01 - 20,00	613	7.005,70	1.425,99	8.431,69	378	5.089,96
20,01 - 30,00	127	2.396,38	664,49	3.060,87	70	1.664,47
30,01 - 50,00	103	3.021,43	970,17	3.991,60	59	2.252,67
50,01 - 100,00	72	2.731,09	2.283,32	5.014,41	28	2.020,71
OLTRE 100,00	32	12.133,21	1.902,88	14.036,09	20	10.634,63
CONDUZIONE A COLONIA PARZIARIA APPODERATA	89	439,35	16,60	455,95	87	439,35
SENZA TERRENO AGRARIO	-	-	-	-	-	-
FINO A 1,00	1	1,00	-	1,00	1	1,00
1,01 - 2,00	21	30,00	-	30,00	21	30,00
2,01 - 3,00	12	30,19	-	30,19	12	30,19
3,01 - 5,00	13	53,88	-	53,88	13	53,88
5,01 - 10,00	35	249,56	5,40	254,96	34	249,56
10,01 - 20,00	6	53,91	11,20	65,11	5	53,91
20,01 - 30,00	1	20,81	-	20,81	1	20,81
30,01 - 50,00	-	-	-	-	-	-
50,01 - 100,00	-	-	-	-	-	-
OLTRE 100,00	-	-	-	-	-	-
ALTRA FORMA DI CONDUZIONE	9	37,05	-	37,05	9	37,05
SENZA TERRENO AGRARIO	-	-	-	-	-	-
FINO A 1,00	3	1,50	-	1,50	3	1,50
1,01 - 2,00	1	1,80	-	1,80	1	1,80
2,01 - 3,00	2	5,29	-	5,29	2	5,29
3,01 - 5,00	-	-	-	-	-	-
5,01 - 10,00	1	6,25	-	6,25	1	6,25
10,01 - 20,00	2	22,21	-	22,21	2	22,21
20,01 - 30,00	-	-	-	-	-	-
30,01 - 50,00	-	-	-	-	-	-
50,01 - 100,00	-	-	-	-	-	-
OLTRE 100,00	-	-	-	-	-	-
T O T A L E	4.884	39.965,68	8.411,74	48.377,42	3.859	32.420,67
SENZA TERRENO AGRARIO	16	-	-	-	-	-
FINO A 1,00	929	418,52	28,97	447,49	863	414,22
1,01 - 2,00	553	799,42	33,25	832,67	515	773,38
2,01 - 3,00	546	1.318,23	65,34	1.383,57	485	1.225,81
3,01 - 5,00	764	2.844,61	220,35	3.064,96	615	2.461,96
5,01 - 10,00	1.120	7.200,16	805,78	8.005,94	818	5.785,93
10,01 - 20,00	621	7.081,82	1.437,19	8.519,01	385	5.166,08
20,01 - 30,00	128	2.417,19	664,49	3.081,68	71	1.685,28
30,01 - 50,00	103	3.021,43	970,17	3.991,60	59	2.252,67
50,01 - 100,00	72	2.731,09	2.283,32	5.014,41	28	2.020,71
OLTRE 100,00	32	12.133,21	1.902,88	14.036,09	20	10.634,63

superficie totale e titolo di possesso della superficie totale

in ettari

MONTAGNA

SOLO AFFITTO		PARTE IN PROPRIETÀ E PARTE IN AFFITTO				FORME DI CONDUZIONE	
Aziende	Superficie	Aziende	Superficie			CLASSI DI SUPERFICIE TOTALE	
			proprietà	affitto	Totale	Ettari	
131	1.724,11	871	6.358,55	6.288,50	12.647,05	CONDUZIONE DIRETTA DEL COLTIVATORE	
-	-	-	-	-	-	SENZA TERRENO AGRARIO	
51	25,56	15	4,30	3,41	7,71	FINO A 1,00	
14	21,33	23	26,04	10,62	36,66	1,01 - 2,00	
8	21,10	52	92,42	41,54	133,96	2,01 - 3,00	
17	67,65	132	382,65	152,70	535,35	3,01 - 5,00	
17	129,14	283	1.407,38	670,79	2.078,17	5,01 - 10,00	
11	155,83	223	1.909,14	1.260,70	3.169,84	10,01 - 20,00	
3	73,31	54	731,91	591,18	1.323,09	20,01 - 30,00	
2	75,82	42	768,76	894,35	1.663,11	30,01 - 50,00	
4	274,25	40	710,38	2.009,07	2.719,45	50,01 - 100,00	
4	880,12	7	325,57	654,14	979,71	OLTRE 100,00	
2	4,00	3	1.186,46	378,53	1.564,99	CONDUZIONE CON SALARIATI E/O COM- PARTICIPANTI	
-	-	-	-	-	-	SENZA TERRENO AGRARIO	
-	-	-	-	-	-	FINO A 1,00	
1	1,30	-	-	-	-	1,01 - 2,00	
1	2,70	-	-	-	-	2,01 - 3,00	
-	-	-	-	-	-	3,01 - 5,00	
-	-	1	6,85	0,45	7,30	5,01 - 10,00	
-	-	1	6,60	9,46	16,06	10,01 - 20,00	
-	-	-	-	-	-	20,01 - 30,00	
-	-	-	-	-	-	30,01 - 50,00	
-	-	-	-	-	-	50,01 - 100,00	
-	-	1	1.173,01	368,62	1.541,63	OLTRE 100,00	
133	1.728,11	874	7.545,01	6.667,03	14.212,04	TOTALE CONDUZIONE DIRETTA E CON- DUZIONE CON SALARIATI	
-	-	-	-	-	-	SENZA TERRENO AGRARIO	
51	25,56	15	4,30	3,41	7,71	FINO A 1,00	
15	22,63	23	26,04	10,62	36,66	1,01 - 2,00	
9	23,80	52	92,42	41,54	133,96	2,01 - 3,00	
17	67,65	132	382,65	152,70	535,35	3,01 - 5,00	
17	129,14	284	1.414,23	671,24	2.085,47	5,01 - 10,00	
11	155,83	224	1.915,74	1.270,16	3.185,90	10,01 - 20,00	
3	73,31	54	731,91	591,18	1.323,09	20,01 - 30,00	
2	75,82	42	768,76	894,35	1.663,11	30,01 - 50,00	
4	274,25	40	710,38	2.009,07	2.719,45	50,01 - 100,00	
4	880,12	8	1.498,58	1.022,76	2.521,34	OLTRE 100,00	
2	16,60	-	-	-	-	CONDUZIONE A COLONIA PARZIARIA APPODERATA	
-	-	-	-	-	-	SENZA TERRENO AGRARIO	
-	-	-	-	-	-	FINO A 1,00	
-	-	-	-	-	-	1,01 - 2,00	
-	-	-	-	-	-	2,01 - 3,00	
-	-	-	-	-	-	3,01 - 5,00	
1	5,40	-	-	-	-	5,01 - 10,00	
1	11,20	-	-	-	-	10,01 - 20,00	
-	-	-	-	-	-	20,01 - 30,00	
-	-	-	-	-	-	30,01 - 50,00	
-	-	-	-	-	-	50,01 - 100,00	
-	-	-	-	-	-	OLTRE 100,00	
-	-	-	-	-	-	ALTRA FORMA DI CONDUZIONE	
-	-	-	-	-	-	SENZA TERRENO AGRARIO	
-	-	-	-	-	-	FINO A 1,00	
-	-	-	-	-	-	1,01 - 2,00	
-	-	-	-	-	-	2,01 - 3,00	
-	-	-	-	-	-	3,01 - 5,00	
-	-	-	-	-	-	5,01 - 10,00	
-	-	-	-	-	-	10,01 - 20,00	
-	-	-	-	-	-	20,01 - 30,00	
-	-	-	-	-	-	30,01 - 50,00	
-	-	-	-	-	-	50,01 - 100,00	
-	-	-	-	-	-	OLTRE 100,00	
135	1.744,71	874	7.545,01	6.667,03	14.212,04	T O T A L E	
-	-	-	-	-	-	SENZA TERRENO AGRARIO	
51	25,56	15	4,30	3,41	7,71	FINO A 1,00	
15	22,63	23	26,04	10,62	36,66	1,01 - 2,00	
9	23,80	52	92,42	41,54	133,96	2,01 - 3,00	
17	67,65	132	382,65	152,70	535,35	3,01 - 5,00	
18	134,54	284	1.414,23	671,24	2.085,47	5,01 - 10,00	
12	167,03	224	1.915,74	1.270,16	3.185,90	10,01 - 20,00	
3	73,31	54	731,91	591,18	1.323,09	20,01 - 30,00	
2	75,82	42	768,76	894,35	1.663,11	30,01 - 50,00	
4	274,25	40	710,38	2.009,07	2.719,45	50,01 - 100,00	
4	880,12	8	1.498,58	1.022,76	2.521,34	OLTRE 100,00	

Segue Tav. 6 — Aziende per forma di conduzione, classe di Superficie
C -

FORME DI CONDUZIONE CLASSI DI SUPERFICIE TOTALE <i>Ettari</i>	T O T A L E				S O L O P R O P R I E T À	
	Aziende	Superficie			Aziende	Superficie
		proprietà	affitto	Totale		
CONDUZIONE DIRETTA DEL COLTIVATORE	8.154	29.762,37	2.123,82	31.886,19	7.459	27.800,22
SENZA TERRENO AGRARIO	30	-	-	-	-	-
FINO A 1,00	1.988	1.087,04	47,73	1.134,77	1.896	1.082,08
1,01 - 2,00	1.567	2.265,95	83,47	2.349,42	1.479	2.220,50
2,01 - 3,00	1.253	3.036,94	106,31	3.143,25	1.175	2.944,82
3,01 - 5,00	1.306	4.950,52	211,80	5.162,32	1.191	4.712,53
5,01 - 10,00	1.385	9.082,17	628,92	9.711,09	1.207	8.436,14
10,01 - 20,00	504	6.144,37	571,93	6.716,30	417	5.545,19
20,01 - 30,00	85	1.773,03	252,85	2.025,88	66	1.571,87
30,01 - 50,00	28	944,99	96,84	1.041,83	23	866,93
50,01 - 100,00	6	249,46	123,97	373,43	3	192,26
OLTRE 100,00	2	227,90	-	227,90	2	227,90
CONDUZIONE CON SALARIATI E/O COM- PARTECIPANTI	622	7.910,39	218,24	8.128,63	591	7.752,39
SENZA TERRENO AGRARIO	9	-	-	-	-	-
FINO A 1,00	86	52,98	0,60	53,58	85	52,98
1,01 - 2,00	69	99,04	3,50	102,54	67	99,04
2,01 - 3,00	42	103,77	2,57	106,34	41	103,77
3,01 - 5,00	83	326,14	8,50	334,64	81	326,14
5,01 - 10,00	134	974,61	10,60	985,21	130	955,41
10,01 - 20,00	99	1.395,90	45,48	1.441,38	94	1.375,35
20,01 - 30,00	35	841,60	13,80	855,40	33	805,10
30,01 - 50,00	41	1.457,96	79,19	1.537,15	37	1.381,31
50,01 - 100,00	16	1.074,07	54,00	1.128,07	15	1.068,97
OLTRE 100,00	8	1.584,32	-	1.584,32	8	1.584,32
TOTALE CONDUZIONE DIRETTA E CON- DUZIONE CON SALARIATI	8.776	37.672,76	2.342,06	40.014,82	8.050	35.552,61
SENZA TERRENO AGRARIO	39	-	-	-	-	-
FINO A 1,00	2.074	1.140,02	48,33	1.188,35	1.981	1.135,06
1,01 - 2,00	1.636	2.364,99	86,97	2.451,96	1.546	2.319,54
2,01 - 3,00	1.295	3.140,71	108,88	3.249,59	1.216	3.048,59
3,01 - 5,00	1.389	5.276,66	220,30	5.496,96	1.272	5.038,67
5,01 - 10,00	1.519	10.056,78	639,52	10.696,30	1.337	9.391,55
10,01 - 20,00	603	7.540,27	617,41	8.157,68	511	6.920,54
20,01 - 30,00	120	2.614,63	266,65	2.881,28	99	2.376,97
30,01 - 50,00	69	2.402,95	176,03	2.578,98	60	2.248,24
50,01 - 100,00	22	1.323,53	177,97	1.501,50	18	1.261,23
OLTRE 100,00	10	1.812,22	-	1.812,22	10	1.812,22
CONDUZIONE A COLONIA PARZIARIA APPODERATA	1.055	8.083,75	70,93	8.154,68	1.043	8.032,77
SENZA TERRENO AGRARIO	-	-	-	-	-	-
FINO A 1,00	5	5,00	-	5,00	5	5,00
1,01 - 2,00	90	138,16	-	138,16	90	138,16
2,01 - 3,00	124	316,84	-	316,84	124	316,84
3,01 - 5,00	172	698,23	1,20	699,43	171	695,26
5,01 - 10,00	394	2.848,16	24,25	2.872,41	389	2.837,26
10,01 - 20,00	238	3.185,04	45,48	3.230,52	232	3.147,93
20,01 - 30,00	22	506,26	-	506,26	22	506,26
30,01 - 50,00	9	319,97	-	319,97	9	319,97
50,01 - 100,00	1	66,09	-	66,09	1	66,09
OLTRE 100,00	-	-	-	-	-	-
ALTRA FORMA DI CONDUZIONE	480	990,85	14,50	1.005,35	478	990,85
SENZA TERRENO AGRARIO	-	-	-	-	-	-
FINO A 1,00	229	131,73	-	131,73	229	131,73
1,01 - 2,00	131	196,66	-	196,66	131	196,66
2,01 - 3,00	66	161,50	2,80	164,30	65	161,50
3,01 - 5,00	32	118,77	-	118,77	32	118,77
5,01 - 10,00	14	91,57	-	91,57	14	91,57
10,01 - 20,00	4	39,61	11,70	51,31	3	39,61
20,01 - 30,00	1	25,20	-	25,20	1	25,20
30,01 - 50,00	2	75,81	-	75,81	2	75,81
50,01 - 100,00	-	-	-	-	-	-
OLTRE 100,00	1	150,00	-	150,00	1	150,00
T O T A L E	10.311	46.747,36	2.427,49	49.174,85	9.571	44.576,23
SENZA TERRENO AGRARIO	39	-	-	-	-	-
FINO A 1,00	2.308	1.276,75	48,33	1.325,08	2.215	1.271,79
1,01 - 2,00	1.857	2.699,81	86,97	2.786,78	1.767	2.654,36
2,01 - 3,00	1.485	3.619,05	111,68	3.730,73	1.405	3.526,93
3,01 - 5,00	1.593	6.093,66	221,50	6.315,16	1.475	5.852,70
5,01 - 10,00	1.927	12.996,51	663,77	13.660,28	1.740	12.320,38
10,01 - 20,00	845	10.764,92	674,59	11.439,51	746	10.108,08
20,01 - 30,00	143	3.146,09	266,65	3.412,74	122	2.908,43
30,01 - 50,00	80	2.798,73	176,03	2.974,76	71	2.644,02
50,01 - 100,00	23	1.389,62	177,97	1.567,59	19	1.327,32
OLTRE 100,00	11	1.962,22	-	1.962,22	11	1.962,22

superficie totale e titolo di possesso della superficie totale

in ettari
COLLINA

SOLO AFFITTO		PARTE IN PROPRIETÀ E PARTE IN AFFITTO				FORME DI CONDUZIONE	
Aziende	Superficie	Aziende	Superficie			CLASSI DI SUPERFICIE TOTALE	
			proprietà	affitto	Totale	Ettari	
211	935,63	454	1.962,15	1.188,19	3.150,34	CONDUZIONE DIRETTA DEL COLTIVATORE	
-	-	-	-	-	-	SENZA TERRENO AGRARIO	
76	41,85	16	4,96	5,88	10,84	FINO A 1,00	
34	48,25	54	45,45	35,22	80,67	1,01 - 2,00	
22	54,35	56	92,12	51,96	144,08	2,01 - 3,00	
20	79,39	95	237,99	132,41	370,40	3,01 - 5,00	
34	247,44	144	646,03	381,48	1.027,51	5,01 - 10,00	
18	260,55	69	599,18	311,38	910,56	10,01 - 20,00	
5	116,54	14	201,16	136,31	337,47	20,01 - 30,00	
1	35,00	4	78,06	61,84	139,90	30,01 - 50,00	
1	52,26	2	57,20	71,71	128,91	50,01 - 100,00	
-	-	-	-	-	-	OLTRE 100,00	
10	76,50	12	158,00	141,74	299,74	CONDUZIONE CON SALARIATI E/O COM- PARTECIPANTI	
-	-	-	-	-	-	SENZA TERRENO AGRARIO	
1	0,60	-	-	-	-	FINO A 1,00	
2	3,50	-	-	-	-	1,01 - 2,00	
1	2,57	-	-	-	-	2,01 - 3,00	
2	8,50	-	-	-	-	3,01 - 5,00	
1	5,20	3	19,20	5,40	24,60	5,01 - 10,00	
2	24,02	3	20,55	21,46	42,01	10,01 - 20,00	
-	-	2	36,50	13,80	50,30	20,01 - 30,00	
1	32,11	3	76,65	47,08	123,73	30,01 - 50,00	
-	-	1	5,10	54,00	59,10	50,01 - 100,00	
-	-	-	-	-	-	OLTRE 100,00	
221	1.012,13	466	2.120,15	1.329,93	3.450,08	TOTALE CONDUZIONE DIRETTA E CON- DUZIONE CON SALARIATI	
-	-	-	-	-	-	SENZA TERRENO AGRARIO	
77	42,45	16	4,96	5,88	10,84	FINO A 1,00	
36	51,75	54	45,45	35,22	80,67	1,01 - 2,00	
23	56,92	56	92,12	51,96	144,08	2,01 - 3,00	
22	87,89	95	237,99	132,41	370,40	3,01 - 5,00	
35	252,64	147	665,23	386,88	1.052,11	5,01 - 10,00	
20	284,57	72	619,73	332,84	952,57	10,01 - 20,00	
5	116,54	16	237,66	150,11	387,77	20,01 - 30,00	
2	67,11	7	154,71	108,92	263,63	30,01 - 50,00	
1	52,26	3	62,30	125,71	188,01	50,01 - 100,00	
-	-	-	-	-	-	OLTRE 100,00	
5	49,63	7	50,98	21,30	72,28	CONDUZIONE A COLONIA PARZIARIA APPODERATA	
-	-	-	-	-	-	SENZA TERRENO AGRARIO	
-	-	-	-	-	-	FINO A 1,00	
-	-	-	-	-	-	1,01 - 2,00	
-	-	-	-	-	-	2,01 - 3,00	
-	-	1	2,97	1,20	4,17	3,01 - 5,00	
2	13,15	3	10,90	11,10	22,00	5,01 - 10,00	
3	36,48	3	37,11	9,00	46,11	10,01 - 20,00	
-	-	-	-	-	-	20,01 - 30,00	
-	-	-	-	-	-	30,01 - 50,00	
-	-	-	-	-	-	50,01 - 100,00	
-	-	-	-	-	-	OLTRE 100,00	
2	14,50	-	-	-	-	ALTRA FORMA DI CONDUZIONE	
-	-	-	-	-	-	SENZA TERRENO AGRARIO	
-	-	-	-	-	-	FINO A 1,00	
-	-	-	-	-	-	1,01 - 2,00	
1	2,80	-	-	-	-	2,01 - 3,00	
-	-	-	-	-	-	3,01 - 5,00	
-	-	-	-	-	-	5,01 - 10,00	
1	11,70	-	-	-	-	10,01 - 20,00	
-	-	-	-	-	-	20,01 - 30,00	
-	-	-	-	-	-	30,01 - 50,00	
-	-	-	-	-	-	50,01 - 100,00	
-	-	-	-	-	-	OLTRE 100,00	
228	1.076,26	473	2.171,13	1.351,23	3.522,36	T O T A L E	
-	-	-	-	-	-	SENZA TERRENO AGRARIO	
77	42,45	16	4,96	5,88	10,84	FINO A 1,00	
36	51,75	54	45,45	35,22	80,67	1,01 - 2,00	
24	59,72	56	92,12	51,96	144,08	2,01 - 3,00	
22	87,89	96	240,96	133,61	374,57	3,01 - 5,00	
37	265,79	150	676,13	397,98	1.074,11	5,01 - 10,00	
24	332,75	75	656,84	341,84	998,68	10,01 - 20,00	
5	116,54	16	237,66	150,11	387,77	20,01 - 30,00	
2	67,11	7	154,71	108,92	263,63	30,01 - 50,00	
1	52,26	3	62,30	125,71	188,01	50,01 - 100,00	
-	-	-	-	-	-	OLTRE 100,00	

Segue Tav. 6 — Aziende per forma di conduzione, classe di Superficie
D -

FORME DI CONDUZIONE CLASSI DI SUPERFICIE TOTALE Ettari	T O T A L E				SOLO PROPRIETÀ	
	Aziende	Superficie			Aziende	Superficie
		proprietà	affitto	Totale		
CONDUZIONE DIRETTA DEL COLTIVATORE	20.692	68.361,25	40.268,11	108.629,36	13.476	50.970,19
SENZA TERRENO AGRARIO	180	-	-	-	-	-
FINO A 1,00	5.661	2.464,42	363,20	2.827,62	4.871	2.403,21
1,01 - 2,00	3.236	3.928,15	888,43	4.816,58	2.438	3.601,89
2,01 - 3,00	2.394	4.777,40	1.284,20	6.061,60	1.650	4.167,64
3,01 - 5,00	2.743	8.153,11	2.812,06	10.965,17	1.623	6.444,49
5,01 - 10,00	3.602	17.375,18	8.145,59	25.520,77	1.773	12.489,77
10,01 - 20,00	1.982	15.995,94	11.335,84	27.331,78	814	11.226,92
20,01 - 30,00	515	6.659,68	5.708,05	12.367,73	178	4.300,93
30,01 - 50,00	273	5.006,29	5.182,63	10.188,92	96	3.573,88
50,01 - 100,00	87	2.721,76	3.147,66	5.869,42	27	1.864,48
OLTRE 100,00	19	1.279,32	1.400,45	2.679,77	6	896,98
CONDUZIONE CON SALARIATI E/O CON- PARTICIPANTI	880	22.944,59	6.817,02	29.761,61	706	18.331,14
SENZA TERRENO AGRARIO	23	-	-	-	-	-
FINO A 1,00	58	30,08	0,30	30,38	57	30,08
1,01 - 2,00	37	56,36	2,00	58,36	36	56,36
2,01 - 3,00	39	97,68	3,10	100,78	37	96,08
3,01 - 5,00	64	250,95	3,90	254,85	62	247,50
5,01 - 10,00	138	968,72	60,84	1.029,56	125	934,70
10,01 - 20,00	168	2.317,32	131,89	2.449,21	154	2.234,84
20,01 - 30,00	88	1.942,77	249,50	2.192,27	71	1.747,95
30,01 - 50,00	91	2.997,20	480,14	3.477,34	69	2.586,53
50,01 - 100,00	112	5.554,15	2.455,20	8.009,35	64	4.470,74
OLTRE 100,00	62	8.729,36	3.430,15	12.159,51	31	5.926,36
TOTALE CONDUZIONE DIRETTA E CON- DUZIONE CON SALARIATI	21.572	91.305,84	47.085,13	138.390,97	14.182	69.301,33
SENZA TERRENO AGRARIO	203	-	-	-	-	-
FINO A 1,00	5.719	2.494,50	363,50	2.858,00	4.928	2.433,29
1,01 - 2,00	3.273	3.984,51	890,43	4.874,94	2.474	3.658,25
2,01 - 3,00	2.433	4.875,08	1.287,30	6.162,38	1.687	4.263,72
3,01 - 5,00	2.807	8.404,06	2.815,96	11.220,02	1.685	6.691,99
5,01 - 10,00	3.740	18.343,90	8.206,43	26.550,33	1.898	13.424,47
10,01 - 20,00	2.150	18.313,26	11.467,73	29.780,99	968	13.461,76
20,01 - 30,00	603	8.602,45	5.957,55	14.560,00	249	6.048,88
30,01 - 50,00	364	8.003,49	5.662,77	13.666,26	165	6.160,41
50,01 - 100,00	199	8.275,91	5.602,86	13.878,77	91	6.335,22
OLTRE 100,00	81	10.008,68	4.830,60	14.839,28	37	6.823,34
CONDUZIONE A COLONIA PARZIARIA APPORDERATA	1.192	10.748,15	203,98	10.952,13	1.168	10.648,95
SENZA TERRENO AGRARIO	-	-	-	-	-	-
FINO A 1,00	3	3,00	-	3,00	3	3,00
1,01 - 2,00	77	122,48	-	122,48	77	122,48
2,01 - 3,00	96	238,83	10,10	248,93	92	238,68
3,01 - 5,00	159	638,37	8,70	647,07	157	638,37
5,01 - 10,00	463	3.418,79	56,73	3.475,52	456	3.417,19
10,01 - 20,00	316	4.278,03	86,95	4.364,98	309	4.258,52
20,01 - 30,00	61	1.429,02	34,90	1.463,92	58	1.384,18
30,01 - 50,00	17	619,63	6,60	626,23	16	586,53
50,01 - 100,00	-	-	-	-	-	-
OLTRE 100,00	-	-	-	-	-	-
ALTRA FORMA DI CONDUZIONE	132	219,55	38,52	258,07	127	219,55
SENZA TERRENO AGRARIO	-	-	-	-	-	-
FINO A 1,00	57	37,85	0,90	38,75	56	37,85
1,01 - 2,00	35	51,07	-	51,07	35	51,07
2,01 - 3,00	20	48,55	-	48,55	20	48,55
3,01 - 5,00	11	45,63	-	45,63	11	45,63
5,01 - 10,00	7	25,20	22,62	47,82	4	25,20
10,01 - 20,00	2	11,25	15,00	26,25	1	11,25
20,01 - 30,00	-	-	-	-	-	-
30,01 - 50,00	-	-	-	-	-	-
50,01 - 100,00	-	-	-	-	-	-
OLTRE 100,00	-	-	-	-	-	-
T O T A L E	22.896	102.273,54	47.327,63	149.601,17	15.477	80.169,83
SENZA TERRENO AGRARIO	203	-	-	-	-	-
FINO A 1,00	5.779	2.535,35	364,40	2.899,75	4.987	2.474,14
1,01 - 2,00	3.385	4.158,06	890,43	5.048,49	2.586	3.831,80
2,01 - 3,00	2.549	5.162,46	1.297,40	6.459,86	1.799	4.550,95
3,01 - 5,00	2.977	9.088,06	2.824,66	11.912,72	1.853	7.375,99
5,01 - 10,00	4.210	21.787,89	8.285,78	30.073,67	2.358	16.866,86
10,01 - 20,00	2.468	22.602,54	11.569,68	34.172,22	1.278	17.731,53
20,01 - 30,00	664	10.031,47	5.992,45	16.023,92	307	7.433,06
30,01 - 50,00	381	8.623,12	5.669,37	14.292,49	181	6.746,94
50,01 - 100,00	199	8.275,91	5.602,86	13.878,77	91	6.335,22
OLTRE 100,00	81	10.008,68	4.830,60	14.839,28	37	6.823,34

superficie totale e titolo di possesso della superficie totale

in ettari

PIANURA

SOLO AFFITTO		PARTE IN PROPRIETÀ E PARTE IN AFFITTO				FORME DI CONDUZIONE	
Aziende	Superficie	Aziende	Superficie			CLASSI DI SUPERFICIE TOTALE	
			proprietà	affitto	Totale	Ettari	
2.785	23.000,61	4.251	17.391,06	17.267,50	34.658,56	CONDUZIONE DIRETTA DEL COLTIVATORE	
-	-	-	-	-	-	SENZA TERRENO AGRARIO	
588	290,53	202	61,21	72,67	133,88	FINO A 1,00	
355	531,82	443	326,26	356,61	682,87	1,01 - 2,00	
259	660,04	485	609,76	624,16	1.233,92	2,01 - 3,00	
322	1.312,20	798	1.708,62	1.499,86	3.208,48	3,01 - 5,00	
514	3.704,96	1.315	4.885,41	4.440,63	9.326,04	5,01 - 10,00	
477	6.694,16	691	4.769,02	4.641,68	9.410,70	10,01 - 20,00	
137	3.303,26	200	2.358,75	2.404,79	4.763,54	20,01 - 30,00	
94	3.538,80	83	1.432,41	1.643,83	3.076,24	30,01 - 50,00	
33	2.223,41	27	857,28	924,25	1.781,53	50,01 - 100,00	
6	741,43	7	382,34	659,02	1.041,36	OLTRE 100,00	
47	2.789,71	104	4.613,45	4.027,31	8.640,76	CONDUZIONE CON SALARIATI E/O CON- PARTECIPANTI	
-	-	-	-	-	-	SENZA TERRENO AGRARIO	
1	0,30	-	-	-	-	FINO A 1,00	
1	2,00	-	-	-	-	1,01 - 2,00	
1	2,10	1	1,60	1,00	2,60	2,01 - 3,00	
1	3,60	1	3,45	0,30	3,75	3,01 - 5,00	
6	43,17	7	34,02	17,67	51,69	5,01 - 10,00	
5	81,72	9	82,48	50,17	132,65	10,01 - 20,00	
4	100,02	13	194,82	149,48	344,30	20,01 - 30,00	
3	116,40	19	410,67	363,74	774,41	30,01 - 50,00	
19	1.372,81	29	1.083,41	1.082,39	2.165,80	50,01 - 100,00	
6	1.067,59	25	2.803,00	2.362,56	5.165,56	OLTRE 100,00	
2.832	25.790,32	4.355	22.004,51	21.294,81	43.299,32	TOTALE CONDUZIONE DIRETTA E CON- DUZIONE CON SALARIATI	
-	-	-	-	-	-	SENZA TERRENO AGRARIO	
589	290,83	202	61,21	72,67	133,88	FINO A 1,00	
356	533,82	443	326,26	356,61	682,87	1,01 - 2,00	
260	662,14	486	611,36	625,16	1.236,52	2,01 - 3,00	
323	1.315,80	799	1.712,07	1.500,16	3.212,23	3,01 - 5,00	
520	3.748,13	1.322	4.919,43	4.458,30	9.377,73	5,01 - 10,00	
482	6.775,88	700	4.851,50	4.691,85	9.543,35	10,01 - 20,00	
141	3.403,28	213	2.553,57	2.554,27	5.107,84	20,01 - 30,00	
97	3.655,20	102	1.843,08	2.007,57	3.850,65	30,01 - 50,00	
52	3.596,22	56	1.940,69	2.006,64	3.947,33	50,01 - 100,00	
12	1.809,02	32	3.185,34	3.021,58	6.206,92	OLTRE 100,00	
16	153,97	8	99,20	50,01	149,21	CONDUZIONE A COLONIA PARZIARIA APPODERATA	
-	-	-	-	-	-	SENZA TERRENO AGRARIO	
-	-	-	-	-	-	FINO A 1,00	
-	-	-	-	-	-	1,01 - 2,00	
3	7,80	1	0,15	2,30	2,45	2,01 - 3,00	
2	8,70	-	-	-	-	3,01 - 5,00	
6	49,23	1	1,60	7,50	9,10	5,01 - 10,00	
4	61,24	3	19,51	25,71	45,22	10,01 - 20,00	
1	27,00	2	44,84	7,90	52,74	20,01 - 30,00	
-	-	1	33,10	6,60	39,70	30,01 - 50,00	
-	-	-	-	-	-	50,01 - 100,00	
-	-	-	-	-	-	OLTRE 100,00	
5	38,52	-	-	-	-	ALTRA FORMA DI CONDUZIONE	
-	-	-	-	-	-	SENZA TERRENO AGRARIO	
1	0,90	-	-	-	-	FINO A 1,00	
-	-	-	-	-	-	1,01 - 2,00	
-	-	-	-	-	-	2,01 - 3,00	
-	-	-	-	-	-	3,01 - 5,00	
3	22,62	-	-	-	-	5,01 - 10,00	
1	15,00	-	-	-	-	10,01 - 20,00	
-	-	-	-	-	-	20,01 - 30,00	
-	-	-	-	-	-	30,01 - 50,00	
-	-	-	-	-	-	50,01 - 100,00	
-	-	-	-	-	-	OLTRE 100,00	
2.853	25.982,81	4.363	22.103,71	21.344,82	43.448,53	T O T A L E	
-	-	-	-	-	-	SENZA TERRENO AGRARIO	
590	291,73	202	61,21	72,67	133,88	FINO A 1,00	
356	533,82	443	326,26	356,61	682,87	1,01 - 2,00	
263	669,94	487	611,51	627,46	1.238,97	2,01 - 3,00	
325	1.324,50	799	1.712,07	1.500,16	3.212,23	3,01 - 5,00	
529	3.819,98	1.323	4.921,03	4.465,80	9.386,83	5,01 - 10,00	
487	6.852,12	703	4.871,01	4.717,56	9.588,57	10,01 - 20,00	
142	3.430,28	215	2.598,41	2.562,17	5.160,58	20,01 - 30,00	
97	3.655,20	103	1.876,18	2.014,17	3.890,35	30,01 - 50,00	
52	3.596,22	56	1.940,69	2.006,64	3.947,33	50,01 - 100,00	
12	1.809,02	32	3.185,34	3.021,58	6.206,92	OLTRE 100,00	

Tav. 7 — Aziende per forma di conduzione, classe di superficie

Superficie

A -

FORME DI CONDUZIONE CLASSI DI SUPERFICIE TOTALE Etari	T O T A L E				SOLO PROPRIETÀ	
	Aziende	Superficie agricola utilizzata (SAU)			Aziende	Superficie agricola utilizzata (SAU)
		proprietà	affitto	Totale		
CONDUZIONE DIRETTA DEL COLTIVATORE	33.465	98.015,75	44.877,69	142.893,44	24.437	76.791,43
SENZA TERRENO AGRARIO	218	-	-	-	-	-
FINO A 1,00	8.527	3.202,27	373,03	3.575,30	7.541	3.145,46
1,01 - 2,00	5.322	5.599,00	893,67	6.492,67	4.369	5.262,63
2,01 - 3,00	4.169	7.289,54	1.300,08	8.589,62	3.277	6.615,96
3,01 - 5,00	4.784	12.439,57	2.936,24	15.375,81	3.389	10.485,38
5,01 - 10,00	6.050	25.962,63	8.591,02	34.553,65	3.725	20.138,02
10,01 - 20,00	3.083	22.674,20	11.768,88	34.443,08	1.599	16.711,13
20,01 - 30,00	722	8.466,15	5.916,98	14.383,13	311	5.719,03
30,01 - 50,00	399	6.792,55	5.645,98	12.438,53	168	4.916,53
50,01 - 100,00	158	4.128,81	4.946,72	9.075,53	49	2.859,52
OLTRE 100,00	33	1.461,03	2.505,09	3.966,12	9	937,77
CONDUZIONE CON SALARIATI E/O COM- PARTECIPANTI	1.669	31.405,89	6.338,75	37.744,64	1.433	27.105,47
SENZA TERRENO AGRARIO	40	-	-	-	-	-
FINO A 1,00	191	83,28	0,80	84,08	188	83,28
1,01 - 2,00	118	137,23	5,70	142,93	114	137,23
2,01 - 3,00	91	175,90	7,72	183,62	86	174,80
3,01 - 5,00	163	510,46	11,35	521,81	155	507,16
5,01 - 10,00	293	1.663,61	54,01	1.717,62	274	1.614,45
10,01 - 20,00	283	3.234,87	174,79	3.409,66	260	3.132,21
20,01 - 30,00	128	2.305,36	239,70	2.545,06	108	2.091,95
30,01 - 50,00	137	3.802,52	493,74	4.296,26	107	3.357,01
50,01 - 100,00	135	5.813,78	2.252,06	8.065,84	83	4.809,80
OLTRE 100,00	90	13.678,88	3.098,88	16.777,76	58	11.197,58
TOTALE CONDUZIONE DIRETTA E CON- DUZIONE CON SALARIATI	35.134	129.421,64	51.216,44	180.638,08	25.870	103.896,90
SENZA TERRENO AGRARIO	258	-	-	-	-	-
FINO A 1,00	8.718	3.285,55	373,83	3.659,38	7.729	3.228,74
1,01 - 2,00	5.440	5.736,23	899,37	6.635,60	4.483	5.399,86
2,01 - 3,00	4.260	7.465,44	1.307,80	8.773,24	3.363	6.790,76
3,01 - 5,00	4.947	12.950,03	2.947,59	15.897,62	3.544	10.992,54
5,01 - 10,00	6.343	27.626,24	8.645,03	36.271,27	3.999	21.752,47
10,01 - 20,00	3.366	25.909,07	11.943,67	37.852,74	1.859	19.843,34
20,01 - 30,00	850	10.771,51	6.156,68	16.928,19	419	7.810,98
30,01 - 50,00	536	10.595,07	6.139,72	16.734,79	275	8.273,54
50,01 - 100,00	293	9.942,59	7.198,78	17.141,37	132	7.669,32
OLTRE 100,00	123	15.139,91	5.603,97	20.743,88	67	12.135,35
CONDUZIONE A COLONIA PARZIARIA APPODERATA	2.336	16.217,26	246,67	16.463,93	2.298	16.074,66
SENZA TERRENO AGRARIO	-	-	-	-	-	-
FINO A 1,00	9	8,10	-	8,10	9	8,10
1,01 - 2,00	188	256,22	-	256,22	188	256,22
2,01 - 3,00	232	502,35	9,20	511,55	228	502,35
3,01 - 5,00	344	1.211,74	9,30	1.221,04	341	1.208,94
5,01 - 10,00	892	5.702,21	71,20	5.773,41	879	5.690,41
10,01 - 20,00	560	6.392,27	117,17	6.509,44	546	6.338,91
20,01 - 30,00	84	1.503,28	33,50	1.536,78	81	1.460,24
30,01 - 50,00	26	621,49	6,30	627,79	25	589,89
50,01 - 100,00	1	19,60	-	19,60	1	19,60
OLTRE 100,00	-	-	-	-	-	-
ALTRA FORMA DI CONDUZIONE	621	1.001,83	50,51	1.052,34	613	1.001,83
SENZA TERRENO AGRARIO	-	-	-	-	-	-
FINO A 1,00	289	153,03	0,80	153,83	288	153,03
1,01 - 2,00	167	206,50	-	206,50	167	206,50
2,01 - 3,00	88	178,77	2,60	181,37	87	178,77
3,01 - 5,00	43	134,43	-	134,43	43	134,43
5,01 - 10,00	22	102,21	-	102,21	19	102,21
10,01 - 20,00	8	43,91	26,40	70,31	6	43,91
20,01 - 30,00	1	16,40	-	16,40	1	16,40
30,01 - 50,00	2	21,58	-	21,58	1	21,58
50,01 - 100,00	-	-	-	-	-	-
OLTRE 100,00	1	145,00	-	145,00	1	145,00
T O T A L E	38.091	146.640,73	51.513,62	198.154,35	28.781	120.973,39
SENZA TERRENO AGRARIO	258	-	-	-	-	-
FINO A 1,00	9.016	3.446,68	374,63	3.821,31	8.026	3.389,87
1,01 - 2,00	5.795	6.198,95	899,37	7.098,32	4.838	5.862,58
2,01 - 3,00	4.580	8.146,56	1.319,60	9.466,16	3.678	7.471,88
3,01 - 5,00	5.334	14.296,20	2.956,89	17.253,09	3.928	12.335,91
5,01 - 10,00	7.257	33.430,66	8.736,94	42.167,60	4.897	27.545,09
10,01 - 20,00	3.934	32.345,25	12.087,24	44.432,49	2.411	26.226,16
20,01 - 30,00	935	12.291,19	18.481,37	30.772,56	501	9.287,62
30,01 - 50,00	564	11.238,14	6.146,02	17.384,16	301	8.885,01
50,01 - 100,00	294	9.962,19	7.198,78	17.160,97	133	7.688,92
OLTRE 100,00	124	15.284,91	5.603,97	20.888,88	68	12.280,35

totale e titolo di possesso della superficie agricola utilizzata (SAU)

in ettari

TOTALE

SOLO AFFITTO		PARTE IN PROPRIETÀ E PARTE IN AFFITTO				FORME DI CONDUZIONE CLASSI DI SUPERFICIE TOTALE Ettari
Aziende	Superficie agricola utilizzata (SAU)	Aziende	Superficie agricola utilizzata (SAU)			
			proprietà	affitto	Totale	
3.154	23.005,90	5.470	21.224,32	21.871,79	43.096,11	CONDUZIONE DIRETTA DEL COLTIVATORE
-	-	-	-	-	-	SENZA TERRENO AGRARIO
721	301,40	221	56,81	71,63	128,44	FINO A 1,00
409	536,91	506	336,37	356,76	693,13	1,01 - 2,00
294	656,45	581	673,58	643,63	1.317,21	2,01 - 3,00
362	1.320,80	1.010	1.954,19	1.615,44	3.569,63	3,01 - 5,00
567	3.674,56	1.718	5.824,61	4.916,46	10.741,07	5,01 - 10,00
510	6.417,13	959	5.963,07	5.351,75	11.314,82	10,01 - 20,00
145	3.141,33	265	2.747,12	2.775,65	5.522,77	20,01 - 30,00
97	3.325,04	129	1.876,02	2.320,94	4.196,96	30,01 - 50,00
39	2.218,17	67	1.269,29	2.728,55	3.997,84	50,01 - 100,00
10	1.414,11	14	523,26	1.090,98	1.614,24	OLTRE 100,00
59	2.802,68	117	4.300,42	3.536,07	7.836,49	CONDUZIONE CON SALARIATI E/O COM- PARTECIPANTI
-	-	-	-	-	-	SENZA TERRENO AGRARIO
2	0,80	-	-	-	-	FINO A 1,00
4	5,70	-	-	-	-	1,01 - 2,00
3	6,72	1	1,10	1,00	2,10	2,01 - 3,00
3	11,05	1	3,30	0,30	3,60	3,01 - 5,00
6	32,50	11	49,16	21,51	70,67	5,01 - 10,00
7	98,51	13	102,66	76,28	178,94	10,01 - 20,00
4	90,76	15	213,41	148,94	362,35	20,01 - 30,00
4	125,29	22	445,51	368,45	813,96	30,01 - 50,00
19	1.238,76	30	1.003,98	1.013,30	2.017,28	50,01 - 100,00
7	1.192,59	24	2.481,30	1.906,29	4.387,59	OLTRE 100,00
3.213	25.808,58	5.587	25.524,74	25.407,86	50.932,60	TOTALE CONDUZIONE DIRETTA E CON- DUZIONE CON SALARIATI
-	-	-	-	-	-	SENZA TERRENO AGRARIO
723	302,20	221	56,81	71,63	128,44	FINO A 1,00
413	542,61	506	336,37	356,76	693,13	1,01 - 2,00
297	663,17	582	674,68	644,63	1.319,31	2,01 - 3,00
365	1.331,85	1.011	1.957,49	1.615,74	3.573,23	3,01 - 5,00
573	3.707,06	1.729	5.873,77	4.937,97	10.811,74	5,01 - 10,00
517	6.515,64	972	6.065,73	5.428,03	11.493,76	10,01 - 20,00
149	3.232,09	280	2.960,53	2.924,59	5.885,12	20,01 - 30,00
101	3.450,33	151	2.321,53	2.689,39	5.010,92	30,01 - 50,00
58	3.456,93	97	2.273,27	3.741,85	6.015,12	50,01 - 100,00
17	2.606,70	38	3.004,56	2.997,27	6.001,83	OLTRE 100,00
24	184,74	14	142,60	61,93	204,53	CONDUZIONE A COLONIA PARZIARIA APPODERATA
-	-	-	-	-	-	SENZA TERRENO AGRARIO
-	-	-	-	-	-	FINO A 1,00
-	-	-	-	-	-	1,01 - 2,00
4	9,20	-	-	-	-	2,01 - 3,00
2	8,20	1	2,80	1,10	3,90	3,01 - 5,00
9	56,67	4	11,80	14,53	26,33	5,01 - 10,00
8	84,17	6	53,36	33,00	86,36	10,01 - 20,00
1	26,50	2	43,04	7,00	50,04	20,01 - 30,00
-	-	1	31,60	6,30	37,90	30,01 - 50,00
-	-	-	-	-	-	50,01 - 100,00
-	-	-	-	-	-	OLTRE 100,00
7	50,51	-	-	-	-	ALTRA FORMA DI CONDUZIONE
-	-	-	-	-	-	SENZA TERRENO AGRARIO
1	0,80	-	-	-	-	FINO A 1,00
-	-	-	-	-	-	1,01 - 2,00
1	2,60	-	-	-	-	2,01 - 3,00
-	-	-	-	-	-	3,01 - 5,00
3	20,71	-	-	-	-	5,01 - 10,00
2	26,40	-	-	-	-	10,01 - 20,00
-	-	-	-	-	-	20,01 - 30,00
-	-	-	-	-	-	30,01 - 50,00
-	-	-	-	-	-	50,01 - 100,00
-	-	-	-	-	-	OLTRE 100,00
3.244	26.043,83	5.601	25.667,34	25.469,79	51.137,13	T O T A L E
-	-	-	-	-	-	SENZA TERRENO AGRARIO
724	303,00	221	56,81	71,63	128,44	FINO A 1,00
413	542,61	506	336,37	356,76	693,13	1,01 - 2,00
302	674,97	582	674,68	644,63	1.319,31	2,01 - 3,00
367	1.340,05	1.012	1.960,29	1.616,84	3.577,13	3,01 - 5,00
585	3.784,44	1.733	5.885,57	4.952,50	10.838,07	5,01 - 10,00
527	6.626,21	978	6.119,09	5.461,03	11.580,12	10,01 - 20,00
150	3.258,59	282	3.003,57	2.931,59	5.935,16	20,01 - 30,00
101	3.450,33	152	2.353,13	2.695,69	5.048,82	30,01 - 50,00
58	3.456,93	97	2.273,27	3.741,85	6.015,12	50,01 - 100,00
17	2.606,70	38	3.004,56	2.997,27	6.001,83	OLTRE 100,00

Segue Tav. 7 — Aziende per forma di conduzione, classe di superficie

Superficie

B -

FORME DI CONDUZIONE CLASSI DI SUPERFICIE TOTALE <i>Etari</i>	T O T A L E				SOLO PROPRIETÀ	
	Aziende	Superficie agricola utilizzata (SAU)			Aziende	Superficie agricola utilizzata (SAU)
		proprietà	affitto	Totale		
CONDUZIONE DIRETTA DEL COLTIVATORE	4.619	16.604,63	6.462,99	23.067,62	3.519	12.493,38
SENZA TERRENO AGRARIO	8	-	-	-	-	-
FINO A 1,00	878	318,03	25,66	343,69	800	315,18
1,01 - 2,00	519	489,18	21,84	511,02	458	474,26
2,01 - 3,00	522	842,44	48,82	891,26	450	779,13
3,01 - 5,00	735	1.706,73	173,18	1.879,91	570	1.456,48
5,01 - 10,00	1.063	4.133,89	600,13	4.734,02	745	3.206,63
10,01 - 20,00	597	4.191,74	965,60	5.157,34	361	2.973,54
20,01 - 30,00	122	1.476,72	492,32	1.969,04	67	1.010,76
30,01 - 50,00	98	1.719,94	776,85	2.496,79	49	1.197,03
50,01 - 100,00	65	1.488,82	2.068,19	3.557,01	18	1.020,37
OLTRE 100,00	12	237,14	1.290,40	1.527,54	1	60,00
CONDUZIONE CON SALARIATI E/O COM- PARTECIPANTI	167	5.868,77	13,81	5.882,58	149	5.857,62
SENZA TERRENO AGRARIO	8	-	-	-	-	-
FINO A 1,00	47	15,47	-	15,47	47	15,47
1,01 - 2,00	12	11,07	1,30	12,37	11	11,07
2,01 - 3,00	10	17,11	2,60	19,71	9	17,11
3,01 - 5,00	16	40,89	-	40,89	15	40,89
5,01 - 10,00	21	107,30	0,45	107,75	20	102,25
10,01 - 20,00	16	153,50	9,46	162,96	14	147,40
20,01 - 30,00	5	87,05	-	87,05	5	87,05
30,01 - 50,00	5	125,22	-	125,22	3	125,22
50,01 - 100,00	7	255,90	-	255,90	6	255,90
OLTRE 100,00	20	5.055,26	-	5.055,26	19	5.055,26
TOTALE CONDUZIONE DIRETTA E CON- DUZIONE CON SALARIATI	4.786	22.473,40	6.476,80	28.950,20	3.668	18.351,00
SENZA TERRENO AGRARIO	16	-	-	-	-	-
FINO A 1,00	925	333,50	25,66	359,16	847	330,65
1,01 - 2,00	531	500,25	23,14	523,39	469	485,33
2,01 - 3,00	532	859,55	51,42	910,97	459	796,24
3,01 - 5,00	751	1.747,62	173,18	1.920,80	585	1.497,37
5,01 - 10,00	1.084	4.241,19	600,58	4.841,77	765	3.308,88
10,01 - 20,00	613	4.345,24	975,06	5.320,30	375	3.120,94
20,01 - 30,00	127	1.563,77	492,32	2.056,09	72	1.097,81
30,01 - 50,00	103	1.845,16	776,85	2.622,01	52	1.322,25
50,01 - 100,00	72	1.744,72	2.068,19	3.812,91	24	1.276,27
OLTRE 100,00	32	5.292,40	1.290,40	6.582,80	20	5.115,26
CONDUZIONE A COLONIA PARZIARIA APPODERATA	89	372,26	10,04	382,30	87	372,26
SENZA TERRENO AGRARIO	-	-	-	-	-	-
FINO A 1,00	1	1,00	-	1,00	1	1,00
1,01 - 2,00	21	27,91	-	27,91	21	27,91
2,01 - 3,00	12	26,89	-	26,89	12	26,89
3,01 - 5,00	13	43,29	-	43,29	13	43,29
5,01 - 10,00	35	212,75	1,84	214,59	34	212,75
10,01 - 20,00	6	47,40	8,20	55,60	5	47,40
20,01 - 30,00	1	13,02	-	13,02	1	13,02
30,01 - 50,00	-	-	-	-	-	-
50,01 - 100,00	-	-	-	-	-	-
OLTRE 100,00	-	-	-	-	-	-
ALTRA FORMA DI CONDUZIONE	9	26,32	-	26,32	9	26,32
SENZA TERRENO AGRARIO	-	-	-	-	-	-
FINO A 1,00	3	1,45	-	1,45	3	1,45
1,01 - 2,00	1	1,80	-	1,80	1	1,80
2,01 - 3,00	2	3,56	-	3,56	2	3,56
3,01 - 5,00	-	-	-	-	-	-
5,01 - 10,00	1	4,00	-	4,00	1	4,00
10,01 - 20,00	2	15,51	-	15,51	2	15,51
20,01 - 30,00	-	-	-	-	-	-
30,01 - 50,00	-	-	-	-	-	-
50,01 - 100,00	-	-	-	-	-	-
OLTRE 100,00	-	-	-	-	-	-
T O T A L E	4.884	22.871,98	6.486,84	29.358,82	3.764	18.749,58
SENZA TERRENO AGRARIO	16	-	-	-	-	-
FINO A 1,00	929	335,95	25,66	361,61	851	333,10
1,01 - 2,00	553	529,96	23,14	553,10	491	515,04
2,01 - 3,00	546	890,00	51,42	941,42	473	826,69
3,01 - 5,00	764	1.790,91	173,18	1.964,09	598	1.540,66
5,01 - 10,00	1.120	4.457,94	602,42	5.060,36	800	3.525,63
10,01 - 20,00	621	4.408,15	983,26	5.391,41	382	3.183,85
20,01 - 30,00	128	1.576,79	492,32	2.069,11	73	1.110,83
30,01 - 50,00	103	1.845,16	776,85	2.622,01	52	1.322,25
50,01 - 100,00	72	1.744,72	2.068,19	3.812,91	24	1.276,27
OLTRE 100,00	32	5.292,40	1.290,40	6.582,80	20	5.115,26

totale e titolo di possesso della superficie agricola utilizzata (SAU)

in ettari

MONTAGNA

SOLO AFFITTO		PARTE IN PROPRIETÀ E PARTE IN AFFITTO				FORME DI CONDUZIONE	
Aziende	Superficie agricola utilizzata (SAU)	Aziende	Superficie agricola utilizzata (SAU)			CLASSI DI SUPERFICIE TOTALE	
			proprietà	affitto	Totale	Ettari	
134	1.374,42	827	4.111,25	5.088,57	9.199,82	CONDUZIONE DIRETTA DEL COLTIVATORE	
-	-	-	-	-	-	SENZA TERRENO AGRARIO	
51	22,90	12	2,85	2,76	5,61	FINO A 1,00	
14	13,57	19	14,92	8,27	23,19	1,01 - 2,00	
8	12,65	50	63,31	36,17	99,48	2,01 - 3,00	
17	44,64	128	250,25	128,54	378,79	3,01 - 5,00	
17	91,95	270	927,26	508,18	1.435,44	5,01 - 10,00	
14	128,96	208	1.218,20	836,64	2.054,84	10,01 - 20,00	
3	49,71	51	465,96	442,61	908,57	20,01 - 30,00	
2	29,05	42	522,91	747,80	1.270,71	30,01 - 50,00	
4	202,64	40	468,45	1.865,55	2.334,00	50,01 - 100,00	
4	778,35	7	177,14	512,05	689,19	OLTRE 100,00	
2	3,90	2	11,15	9,91	21,06	CONDUZIONE CON SALARIATI E/O CON- PARTECIPANTI	
-	-	-	-	-	-	SENZA TERRENO AGRARIO	
-	-	-	-	-	-	FINO A 1,00	
1	1,30	-	-	-	-	1,01 - 2,00	
1	2,60	-	-	-	-	2,01 - 3,00	
-	-	-	-	-	-	3,01 - 5,00	
-	-	1	5,05	0,45	5,50	5,01 - 10,00	
-	-	1	6,10	9,46	15,56	10,01 - 20,00	
-	-	-	-	-	-	20,01 - 30,00	
-	-	-	-	-	-	30,01 - 50,00	
-	-	-	-	-	-	50,01 - 100,00	
-	-	-	-	-	-	OLTRE 100,00	
136	1.378,32	829	4.122,40	5.098,48	9.220,88	TOTALE CONDUZIONE DIRETTA E CON- DUZIONE CON SALARIATI	
-	-	-	-	-	-	SENZA TERRENO AGRARIO	
51	22,90	12	2,85	2,76	5,61	FINO A 1,00	
15	14,87	19	14,92	8,27	23,19	1,01 - 2,00	
9	15,25	50	63,31	36,17	99,48	2,01 - 3,00	
17	44,64	128	250,25	128,54	378,79	3,01 - 5,00	
17	91,95	271	932,31	508,63	1.440,94	5,01 - 10,00	
14	128,96	209	1.224,30	846,10	2.070,40	10,01 - 20,00	
3	49,71	51	465,96	442,61	908,57	20,01 - 30,00	
2	29,05	42	522,91	747,80	1.270,71	30,01 - 50,00	
4	202,64	40	468,45	1.865,55	2.334,00	50,01 - 100,00	
4	778,35	7	177,14	512,05	689,19	OLTRE 100,00	
2	10,04	-	-	-	-	CONDUZIONE A COLONIA PARZIARIA APPORDERATA	
-	-	-	-	-	-	SENZA TERRENO AGRARIO	
-	-	-	-	-	-	FINO A 1,00	
-	-	-	-	-	-	1,01 - 2,00	
-	-	-	-	-	-	2,01 - 3,00	
-	-	-	-	-	-	3,01 - 5,00	
1	1,84	-	-	-	-	5,01 - 10,00	
1	8,20	-	-	-	-	10,01 - 20,00	
-	-	-	-	-	-	20,01 - 30,00	
-	-	-	-	-	-	30,01 - 50,00	
-	-	-	-	-	-	50,01 - 100,00	
-	-	-	-	-	-	OLTRE 100,00	
-	-	-	-	-	-	ALTRA FORMA DI CONDUZIONE	
-	-	-	-	-	-	SENZA TERRENO AGRARIO	
-	-	-	-	-	-	FINO A 1,00	
-	-	-	-	-	-	1,01 - 2,00	
-	-	-	-	-	-	2,01 - 3,00	
-	-	-	-	-	-	3,01 - 5,00	
-	-	-	-	-	-	5,01 - 10,00	
-	-	-	-	-	-	10,01 - 20,00	
-	-	-	-	-	-	20,01 - 30,00	
-	-	-	-	-	-	30,01 - 50,00	
-	-	-	-	-	-	50,01 - 100,00	
-	-	-	-	-	-	OLTRE 100,00	
138	1.388,36	829	4.122,40	5.098,48	9.220,88	T O T A L E	
-	-	-	-	-	-	SENZA TERRENO AGRARIO	
51	22,90	12	2,85	2,76	5,61	FINO A 1,00	
15	14,87	19	14,92	8,27	23,19	1,01 - 2,00	
9	15,25	50	63,31	36,17	99,48	2,01 - 3,00	
17	44,64	128	250,25	128,54	378,79	3,01 - 5,00	
18	93,79	271	932,31	508,63	1.440,94	5,01 - 10,00	
15	137,16	209	1.224,30	846,10	2.070,40	10,01 - 20,00	
3	49,71	51	465,96	442,61	908,57	20,01 - 30,00	
2	29,05	42	522,91	747,80	1.270,71	30,01 - 50,00	
4	202,64	40	468,45	1.865,55	2.334,00	50,01 - 100,00	
4	778,35	7	177,14	512,05	689,19	OLTRE 100,00	

Segue Tav. 7 — Aziende per forma di conduzione, classe di superficie

Superficie

C -

FORME DI CONDUZIONE CLASSI DI SUPERFICIE TOTALE Etari	T O T A L E				S O L O P R O P R I E T À	
	Aziende	Superficie agricola utilizzata (SAU)			Aziende	Superficie agricola utilizzata (SAU)
		proprietà	affitto	Totale		
CONDUZIONE DIRETTA DEL COLTIVATORE	8.154	20.153,90	1.595,15	21.749,05	7.440	18.843,92
SENZA TERRENO AGRARIO	30	-	-	-	-	-
FINO A 1,00	1.988	852,89	39,34	892,23	1.874	848,61
1,01 - 2,00	1.567	1.693,26	67,98	1.761,24	1.473	1.656,26
2,01 - 3,00	1.253	2.225,28	86,52	2.311,80	1.177	2.152,87
3,01 - 5,00	1.306	3.446,99	174,90	3.621,89	1.194	3.268,08
5,01 - 10,00	1.385	6.161,04	519,37	6.680,41	1.205	5.698,95
10,01 - 20,00	504	3.961,34	399,83	4.361,17	422	3.590,25
20,01 - 30,00	85	955,00	180,21	1.135,21	66	819,86
30,01 - 50,00	28	563,10	60,40	623,50	23	521,59
50,01 - 100,00	6	231,36	66,60	297,96	4	227,81
OLTRE 100,00	2	63,64	-	63,64	2	63,64
CONDUZIONE CON SALARIATI E/O COM- PARTECIPANTI	622	5.510,24	136,15	5.646,39	582	5.374,03
SENZA TERRENO AGRARIO	9	-	-	-	8	-
FINO A 1,00	86	43,55	0,60	44,15	84	43,55
1,01 - 2,00	69	81,08	3,20	84,28	67	81,08
2,01 - 3,00	42	78,10	2,12	80,22	40	78,10
3,01 - 5,00	83	261,71	7,60	269,31	79	261,71
5,01 - 10,00	134	757,12	9,80	766,92	130	743,92
10,01 - 20,00	99	1.068,50	41,28	1.109,78	92	1.049,20
20,01 - 30,00	35	577,71	11,57	589,28	32	543,70
30,01 - 50,00	41	1.047,82	56,98	1.104,80	35	983,12
50,01 - 100,00	16	694,72	3,00	697,72	15	689,72
OLTRE 100,00	8	899,93	-	899,93	8	899,93
TOTALE CONDUZIONE DIRETTA E CON- DUZIONE CON SALARIATI	8.776	25.664,14	1.731,30	27.395,44	8.022	24.217,95
SENZA TERRENO AGRARIO	39	-	-	-	-	-
FINO A 1,00	2.074	896,44	39,94	936,38	1.958	892,16
1,01 - 2,00	1.636	1.774,34	71,18	1.845,52	1.540	1.737,34
2,01 - 3,00	1.295	2.303,38	88,64	2.392,02	1.217	2.230,97
3,01 - 5,00	1.389	3.708,70	182,50	3.891,20	1.273	3.529,79
5,01 - 10,00	1.519	6.918,16	529,17	7.447,33	1.335	6.438,87
10,01 - 20,00	603	5.029,84	441,11	5.470,95	514	4.639,45
20,01 - 30,00	120	1.532,71	191,78	1.724,49	98	1.363,56
30,01 - 50,00	69	1.610,92	117,38	1.728,30	58	1.504,71
50,01 - 100,00	22	926,08	69,60	995,68	19	917,53
OLTRE 100,00	10	963,57	-	963,57	10	963,57
CONDUZIONE A COLONIA PARZIARIA APODERATA	1.055	6.522,32	47,66	6.569,98	1.043	6.474,16
SENZA TERRENO AGRARIO	-	-	-	-	-	-
FINO A 1,00	5	4,35	-	4,35	5	4,35
1,01 - 2,00	90	118,23	-	118,23	90	118,23
2,01 - 3,00	124	269,72	-	269,72	124	269,72
3,01 - 5,00	172	599,32	1,10	600,42	171	596,52
5,01 - 10,00	394	2.451,97	19,83	2.471,80	389	2.441,67
10,01 - 20,00	238	2.568,46	26,73	2.595,19	232	2.533,40
20,01 - 30,00	22	340,82	-	340,82	22	340,82
30,01 - 50,00	9	149,85	-	149,85	9	149,85
50,01 - 100,00	1	19,60	-	19,60	1	19,60
OLTRE 100,00	-	-	-	-	-	-
ALTRA FORMA DI CONDUZIONE	480	775,78	14,20	789,98	477	775,78
SENZA TERRENO AGRARIO	-	-	-	-	-	-
FINO A 1,00	229	117,48	-	117,48	229	117,48
1,01 - 2,00	131	159,43	-	159,43	131	159,43
2,01 - 3,00	66	131,43	2,60	134,03	65	131,43
3,01 - 5,00	32	91,60	-	91,60	32	91,60
5,01 - 10,00	14	74,46	-	74,46	14	74,46
10,01 - 20,00	4	18,40	11,60	30,00	3	18,40
20,01 - 30,00	1	16,40	-	16,40	1	16,40
30,01 - 50,00	2	21,58	-	21,58	1	21,58
50,01 - 100,00	-	-	-	-	-	-
OLTRE 100,00	1	145,00	-	145,00	1	145,00
T O T A L E	10.311	32.962,24	1.793,16	34.755,40	9.542	31.467,89
SENZA TERRENO AGRARIO	39	-	-	-	-	-
FINO A 1,00	2.308	1.018,27	39,94	1.058,21	2.192	1.013,99
1,01 - 2,00	1.857	2.052,00	71,18	2.123,18	1.761	2.015,00
2,01 - 3,00	1.485	2.704,53	91,24	2.795,77	1.406	2.632,12
3,01 - 5,00	1.593	4.399,62	183,60	4.583,22	1.476	4.217,91
5,01 - 10,00	1.927	9.444,59	549,00	9.993,59	1.738	8.955,00
10,01 - 20,00	845	7.616,70	479,44	8.096,14	749	7.191,25
20,01 - 30,00	143	1.889,93	191,78	2.081,71	121	1.720,78
30,01 - 50,00	80	1.782,35	117,38	1.899,73	68	1.676,14
50,01 - 100,00	23	945,68	69,60	1.015,28	20	937,13
OLTRE 100,00	11	1.108,57	-	1.108,57	11	1.108,57

totale e titolo di possesso della superficie agricola utilizzata (SAU)

in ettari
COLLINA

SOLO AFFITTO		PARTE IN PROPRIETÀ E PARTE IN AFFITTO				FORME DI CONDUZIONE	
Aziende	Superficie agricola utilizzata (SAU)	Aziende	Superficie agricola utilizzata (SAU)			CLASSI DI SUPERFICIE TOTALE	
			proprietà	affitto	Totale	Ettari	
211	693,69	428	1.309,98	901,46	2.211,44	CONDUZIONE DIRETTA DEL COLTIVATORE	
-	-	-	-	-	-	SENZA TERRENO AGRARIO	
76	34,14	15	4,28	5,20	9,48	FINO A 1,00	
34	39,68	51	37,00	28,30	65,30	1,01 - 2,00	
22	44,99	52	72,41	41,53	113,94	2,01 - 3,00	
20	64,68	90	178,91	110,22	289,13	3,01 - 5,00	
34	208,82	138	466,09	310,55	776,64	5,01 - 10,00	
18	181,02	63	371,09	218,81	589,90	10,01 - 20,00	
5	79,86	14	135,14	100,35	235,49	20,01 - 30,00	
1	35,00	4	41,51	25,40	66,91	30,01 - 50,00	
1	5,50	1	3,55	61,10	64,65	50,01 - 100,00	
-	-	-	-	-	-	OLTRE 100,00	
10	61,04	12	136,21	75,11	211,32	CONDUZIONE CON SALARIATI E/O CON-PARTICIPANTI	
-	-	-	-	-	-	SENZA TERRENO AGRARIO	
1	0,60	-	-	-	-	FINO A 1,00	
2	3,20	-	-	-	-	1,01 - 2,00	
1	2,12	-	-	-	-	2,01 - 3,00	
2	7,60	-	-	-	-	3,01 - 5,00	
1	5,00	3	13,20	4,80	18,00	5,01 - 10,00	
2	21,32	3	19,30	19,96	39,26	10,01 - 20,00	
-	-	2	34,01	11,57	45,58	20,01 - 30,00	
1	21,20	3	64,70	35,78	100,48	30,01 - 50,00	
-	-	1	5,00	3,00	8,00	50,01 - 100,00	
-	-	-	-	-	-	OLTRE 100,00	
221	754,73	440	1.446,19	976,57	2.422,76	TOTALE CONDUZIONE DIRETTA E CONDUZIONE CON SALARIATI	
-	-	-	-	-	-	SENZA TERRENO AGRARIO	
77	34,74	15	4,28	5,20	9,48	FINO A 1,00	
36	42,88	51	37,00	28,30	65,30	1,01 - 2,00	
23	47,11	52	72,41	41,53	113,94	2,01 - 3,00	
22	72,28	90	178,91	110,22	289,13	3,01 - 5,00	
35	213,82	141	479,29	315,35	794,64	5,01 - 10,00	
20	202,34	66	390,39	238,77	629,16	10,01 - 20,00	
5	79,86	16	169,15	111,92	281,07	20,01 - 30,00	
2	56,20	7	106,21	61,18	167,39	30,01 - 50,00	
1	5,50	2	8,55	64,10	72,65	50,01 - 100,00	
-	-	-	-	-	-	OLTRE 100,00	
5	30,58	7	48,16	17,08	65,24	CONDUZIONE A COLONIA PARZIARIA APPODERATA	
-	-	-	-	-	-	SENZA TERRENO AGRARIO	
-	-	-	-	-	-	FINO A 1,00	
-	-	-	-	-	-	1,01 - 2,00	
-	-	-	-	-	-	2,01 - 3,00	
-	-	1	2,80	1,10	3,90	3,01 - 5,00	
2	12,30	3	10,30	7,53	17,83	5,01 - 10,00	
3	18,28	3	35,06	8,45	43,51	10,01 - 20,00	
-	-	-	-	-	-	20,01 - 30,00	
-	-	-	-	-	-	30,01 - 50,00	
-	-	-	-	-	-	50,01 - 100,00	
-	-	-	-	-	-	OLTRE 100,00	
2	14,20	-	-	-	-	ALTRA FORMA DI CONDUZIONE	
-	-	-	-	-	-	SENZA TERRENO AGRARIO	
-	-	-	-	-	-	FINO A 1,00	
-	-	-	-	-	-	1,01 - 2,00	
1	2,60	-	-	-	-	2,01 - 3,00	
-	-	-	-	-	-	3,01 - 5,00	
-	-	-	-	-	-	5,01 - 10,00	
1	11,60	-	-	-	-	10,01 - 20,00	
-	-	-	-	-	-	20,01 - 30,00	
-	-	-	-	-	-	30,01 - 50,00	
-	-	-	-	-	-	50,01 - 100,00	
-	-	-	-	-	-	OLTRE 100,00	
228	799,51	447	1.494,35	993,65	2.488,00	T O T A L E	
-	-	-	-	-	-	SENZA TERRENO AGRARIO	
77	34,74	15	4,28	5,20	9,48	FINO A 1,00	
36	42,88	51	37,00	28,30	65,30	1,01 - 2,00	
24	49,71	52	72,41	41,53	113,94	2,01 - 3,00	
22	72,28	91	181,71	111,32	293,03	3,01 - 5,00	
37	226,12	144	489,59	322,88	812,47	5,01 - 10,00	
24	232,22	69	425,45	247,22	672,67	10,01 - 20,00	
5	79,86	16	169,15	111,92	281,07	20,01 - 30,00	
2	56,20	7	106,21	61,18	167,39	30,01 - 50,00	
1	5,50	2	8,55	64,10	72,65	50,01 - 100,00	
-	-	-	-	-	-	OLTRE 100,00	

Segue Tav. 7 — Aziende per forma di conduzione, classe di superficie

Superficie

D -

FORME DI CONDUZIONE CLASSI DI SUPERFICIE TOTALE <i>Etari</i>	T O T A L E				SOLO PROPRIETÀ	
	Aziende	Superficie agricola utilizzata (SAU)			Aziende	Superficie agricola utilizzata (SAU)
		proprietà	affitto	Totale		
CONDUZIONE DIRETTA DEL COLTIVATORE	20.692	61.257,22	36.819,55	98.076,77	13.478	45.454,13
SENZA TERRENO AGRARIO	180	-	-	-	-	-
FINO A 1,00	5.661	2.031,35	308,03	2.339,38	4.867	1.981,67
1,01 - 2,00	3.236	3.416,56	803,85	4.220,41	2.438	3.132,11
2,01 - 3,00	2.394	4.221,82	1.164,74	5.386,56	1.650	3.683,96
3,01 - 5,00	2.743	7.285,85	2.588,16	9.874,01	1.625	5.760,82
5,01 - 10,00	3.602	15.667,70	7.471,52	23.139,22	1.775	11.236,44
10,01 - 20,00	1.982	14.521,12	10.403,45	24.924,57	816	10.147,34
20,01 - 30,00	515	6.034,43	5.244,45	11.278,88	178	3.888,41
30,01 - 50,00	273	4.509,51	4.808,73	9.318,24	96	3.197,91
50,01 - 100,00	87	2.408,63	2.811,93	5.220,56	27	1.611,34
OLTRE 100,00	19	1.160,25	1.214,69	2.374,94	6	814,13
CONDUZIONE CON SALARIATI E/O CON- PARTECIPANTI	880	20.026,88	6.188,79	26.215,67	702	15.873,82
SENZA TERRENO AGRARIO	23	-	-	-	-	-
FINO A 1,00	58	24,26	0,20	24,46	57	24,26
1,01 - 2,00	37	45,08	1,20	46,28	36	45,08
2,01 - 3,00	39	80,69	3,00	83,69	37	79,59
3,01 - 5,00	64	207,86	3,75	211,61	61	204,56
5,01 - 10,00	138	799,19	43,76	842,95	124	768,28
10,01 - 20,00	168	2.012,87	124,05	2.136,92	154	1.935,61
20,01 - 30,00	88	1.640,60	228,13	1.868,73	71	1.461,20
30,01 - 50,00	91	2.629,48	436,76	3.066,24	69	2.248,67
50,01 - 100,00	112	4.863,16	2.249,06	7.112,22	62	3.864,18
OLTRE 100,00	62	7.723,69	3.098,88	10.822,57	31	5.242,39
TOTALE CONDUZIONE DIRETTA E CON- DUZIONE CON SALARIATI	21.572	81.284,10	43.008,34	124.292,44	14.180	61.327,95
SENZA TERRENO AGRARIO	203	-	-	-	-	-
FINO A 1,00	5.719	2.055,61	308,23	2.363,84	4.924	2.005,93
1,01 - 2,00	3.273	3.461,64	805,05	4.266,69	2.474	3.177,19
2,01 - 3,00	2.433	4.302,51	1.167,74	5.470,25	1.687	3.763,55
3,01 - 5,00	2.807	7.493,71	2.591,91	10.085,62	1.686	5.965,38
5,01 - 10,00	3.740	16.466,89	7.515,28	23.982,17	1.899	12.004,72
10,01 - 20,00	2.150	16.533,99	10.527,50	27.061,49	970	12.082,95
20,01 - 30,00	603	7.675,03	5.472,58	13.147,61	249	5.349,61
30,01 - 50,00	364	7.138,99	5.245,49	12.384,48	165	5.446,58
50,01 - 100,00	199	7.271,79	5.060,99	12.332,78	89	5.475,52
OLTRE 100,00	81	8.883,94	4.313,57	13.197,51	37	6.056,52
CONDUZIONE A COLONIA PARZIARIA APPODERATA	1.192	9.322,68	188,97	9.511,65	1.168	9.228,24
SENZA TERRENO AGRARIO	-	-	-	-	-	-
FINO A 1,00	3	2,75	-	2,75	3	2,75
1,01 - 2,00	77	110,08	-	110,08	77	110,08
2,01 - 3,00	96	205,74	9,20	214,94	92	205,74
3,01 - 5,00	159	569,13	8,20	577,33	157	569,13
5,01 - 10,00	463	3.037,49	49,53	3.087,02	456	3.035,99
10,01 - 20,00	316	3.776,41	82,24	3.858,65	309	3.758,11
20,01 - 30,00	61	1.149,44	33,50	1.182,94	58	1.106,40
30,01 - 50,00	17	471,64	6,30	477,94	16	440,04
50,01 - 100,00	-	-	-	-	-	-
OLTRE 100,00	-	-	-	-	-	-
ALTRA FORMA DI CONDUZIONE	132	199,73	36,31	236,04	127	199,73
SENZA TERRENO AGRARIO	-	-	-	-	-	-
FINO A 1,00	57	34,10	0,80	34,90	56	34,10
1,01 - 2,00	35	45,27	-	45,27	35	45,27
2,01 - 3,00	20	43,78	-	43,78	20	43,78
3,01 - 5,00	11	42,83	-	42,83	11	42,83
5,01 - 10,00	7	23,75	20,71	44,46	4	23,75
10,01 - 20,00	2	10,00	14,80	24,80	1	10,00
20,01 - 30,00	-	-	-	-	-	-
30,01 - 50,00	-	-	-	-	-	-
50,01 - 100,00	-	-	-	-	-	-
OLTRE 100,00	-	-	-	-	-	-
T O T A L E	22.896	90.806,51	43.233,62	134.040,13	15.475	70.755,92
SENZA TERRENO AGRARIO	203	-	-	-	-	-
FINO A 1,00	5.779	2.092,46	309,03	2.401,49	4.983	2.042,78
1,01 - 2,00	3.385	3.616,99	805,05	4.422,04	2.586	3.332,54
2,01 - 3,00	2.549	4.552,03	1.176,94	5.728,97	1.799	4.013,07
3,01 - 5,00	2.977	8.105,67	2.600,11	10.705,78	1.854	6.577,34
5,01 - 10,00	4.210	19.528,13	7.585,52	27.113,65	2.359	15.064,46
10,01 - 20,00	2.468	20.320,40	10.624,54	30.944,94	1.280	15.851,06
20,01 - 30,00	664	8.824,47	5.506,08	14.330,55	307	6.456,01
30,01 - 50,00	381	7.610,63	5.251,79	12.862,42	181	5.886,62
50,01 - 100,00	199	7.271,79	5.060,99	12.332,78	89	5.475,52
OLTRE 100,00	81	8.883,94	4.313,57	13.197,51	37	6.056,52

totale e titolo di possesso della superficie agricola utilizzata (SAU)

in ettari

PIANURA

SOLO AFFITTO		PARTE IN PROPRIETÀ E PARTE IN AFFITTO				FORME DI CONDUZIONE	
Aziende	Superficie agricola utilizzata (SAU)	Aziende	Superficie agricola utilizzata (SAU)			CLASSI DI SUPERFICIE TOTALE	
			proprietà	affitto	Totale	Ettari	
2.809	20.937,79	4.215	15.803,09	15.881,76	31.684,85	CONDUZIONE DIRETTA DEL COLTIVATORE	
-	-	-	-	-	-	SENZA TERRENO AGRARIO	
594	244,36	194	49,68	63,67	113,35	FINO A 1,00	
361	483,66	436	284,45	320,19	604,64	1,01 - 2,00	
264	598,81	479	537,86	565,93	1.103,79	2,01 - 3,00	
325	1.211,48	792	1.525,03	1.376,68	2.901,71	3,01 - 5,00	
516	3.373,79	1.310	4.431,26	4.097,73	8.528,99	5,01 - 10,00	
478	6.107,15	688	4.373,78	4.296,30	8.670,08	10,01 - 20,00	
137	3.011,76	200	2.146,02	2.232,69	4.378,71	20,01 - 30,00	
94	3.260,99	83	1.311,60	1.547,74	2.859,34	30,01 - 50,00	
34	2.010,03	26	797,29	801,90	1.599,19	50,01 - 100,00	
6	635,76	7	346,12	578,93	925,05	OLTRE 100,00	
47	2.737,74	103	4.153,06	3.451,05	7.604,11	CONDUZIONE CON SALARIATI E/O COM- PARTECIPANTI	
-	-	-	-	-	-	SENZA TERRENO AGRARIO	
1	0,20	-	-	-	-	FINO A 1,00	
1	1,20	-	-	-	-	1,01 - 2,00	
1	2,00	1	1,10	1,00	2,10	2,01 - 3,00	
1	3,45	1	3,30	0,30	3,60	3,01 - 5,00	
5	27,50	7	30,91	16,26	47,17	5,01 - 10,00	
5	77,19	9	77,26	46,86	124,12	10,01 - 20,00	
4	90,76	13	179,40	137,37	316,77	20,01 - 30,00	
3	104,09	19	380,81	332,67	713,48	30,01 - 50,00	
19	1.238,76	29	998,98	1.010,30	2.009,28	50,01 - 100,00	
7	1.192,59	24	2.481,30	1.906,29	4.387,59	OLTRE 100,00	
2.856	23.675,53	4.318	19.956,15	19.332,81	39.288,96	TOTALE CONDUZIONE DIRETTA E CON- DUZIONE CON SALARIATI	
-	-	-	-	-	-	SENZA TERRENO AGRARIO	
595	244,56	194	49,68	63,67	113,35	FINO A 1,00	
362	484,86	436	284,45	320,19	604,64	1,01 - 2,00	
265	600,81	480	538,96	566,93	1.105,89	2,01 - 3,00	
326	1.214,93	793	1.528,33	1.376,98	2.905,31	3,01 - 5,00	
521	3.401,29	1.317	4.462,17	4.113,99	8.576,16	5,01 - 10,00	
483	6.184,34	697	4.451,04	4.343,16	8.794,20	10,01 - 20,00	
141	3.102,52	213	2.325,42	2.370,06	4.695,48	20,01 - 30,00	
97	3.365,08	102	1.692,41	1.880,41	3.572,82	30,01 - 50,00	
53	3.248,79	55	1.796,27	1.812,20	3.608,47	50,01 - 100,00	
13	1.828,35	31	2.827,42	2.485,22	5.312,64	OLTRE 100,00	
17	144,12	7	94,44	44,85	139,29	CONDUZIONE A COLONIA PARZIARIA APPODERATA	
-	-	-	-	-	-	SENZA TERRENO AGRARIO	
-	-	-	-	-	-	FINO A 1,00	
-	-	-	-	-	-	1,01 - 2,00	
4	9,20	-	-	-	-	2,01 - 3,00	
2	8,20	-	-	-	-	3,01 - 5,00	
6	42,53	1	1,50	7,00	8,50	5,01 - 10,00	
4	57,69	3	18,30	24,55	42,85	10,01 - 20,00	
1	26,50	2	43,04	7,00	50,04	20,01 - 30,00	
-	-	1	31,60	6,30	37,90	30,01 - 50,00	
-	-	-	-	-	-	50,01 - 100,00	
-	-	-	-	-	-	OLTRE 100,00	
5	36,31	-	-	-	-	ALTRA FORMA DI CONDUZIONE	
-	-	-	-	-	-	SENZA TERRENO AGRARIO	
1	0,80	-	-	-	-	FINO A 1,00	
-	-	-	-	-	-	1,01 - 2,00	
-	-	-	-	-	-	2,01 - 3,00	
-	-	-	-	-	-	3,01 - 5,00	
3	20,71	-	-	-	-	5,01 - 10,00	
1	14,80	-	-	-	-	10,01 - 20,00	
-	-	-	-	-	-	20,01 - 30,00	
-	-	-	-	-	-	30,01 - 50,00	
-	-	-	-	-	-	50,01 - 100,00	
-	-	-	-	-	-	OLTRE 100,00	
2.878	23.855,96	4.325	20.050,59	19.377,66	39.428,25	T O T A L E	
-	-	-	-	-	-	SENZA TERRENO AGRARIO	
596	245,36	194	49,68	63,67	113,35	FINO A 1,00	
362	484,86	436	284,45	320,19	604,64	1,01 - 2,00	
269	610,01	480	538,96	566,93	1.105,89	2,01 - 3,00	
328	1.223,13	793	1.528,33	1.376,98	2.905,31	3,01 - 5,00	
530	3.464,53	1.318	4.463,67	4.120,99	8.584,66	5,01 - 10,00	
488	6.256,83	700	4.469,34	4.367,71	8.837,05	10,01 - 20,00	
142	3.129,02	215	2.368,46	2.377,06	4.745,52	20,01 - 30,00	
97	3.365,08	103	1.724,01	1.886,71	3.610,72	30,01 - 50,00	
53	3.248,79	55	1.796,27	1.812,20	3.608,47	50,01 - 100,00	
13	1.828,35	31	2.827,42	2.485,22	5.312,64	OLTRE 100,00	

Tav. 8 — Aziende per frammentazione in corpi di terreno

Superficie in ettari

CLASSI DI SUPERFICIE TOTALE <i>Ettari</i> CLASSI DI SUPERFICIE AGRICOLA UTILIZZATA <i>Ettari</i> FORME DI CONDUZIONE ZONE ALTIMETRICHE	AZIENDE COSTITUITE DA UN UNICO CORPO		AZIENDE I CUI TERRENI SONO FRAMMENTATI IN CORPI					
	Aziende	Superficie	2 — 3		4 — 5		oltre 5	
			Aziende	Superficie	Aziende	Superficie	Aziende	Superficie
PER CLASSE DI SUPERFICIE TOTALE								
FINO A 1,00	7.302	3.505,41	1.646	1.111,16	64	52,85	4	2,90
1,01 - 2,00	3.124	4.601,56	2.205	3.324,97	399	632,75	67	108,66
2,01 - 3,00	1.917	4.840,04	1.883	4.732,17	577	1.479,72	203	522,23
3,01 - 5,00	1.926	7.671,59	2.130	8.438,28	849	3.417,83	429	1.765,14
5,01 - 10,00	2.525	18.099,59	2.590	18.390,47	1.186	8.385,55	956	6.864,28
10,01 - 20,00	1.498	20.789,91	1.308	18.004,79	545	7.433,69	583	7.902,35
20,01 - 30,00	357	8.602,77	327	7.859,38	133	3.231,04	118	2.825,15
30,01 - 50,00	221	8.297,58	205	7.724,05	67	2.531,94	71	2.705,28
50,01 - 100,00	92	6.348,83	98	6.807,56	49	3.433,60	55	3.870,78
OLTRE 100,00	43	9.292,61	41	10.971,35	15	3.948,53	25	6.625,10
T O T A L E	19.005	92.049,89	12.433	87.364,18	3.884	34.547,50	2.511	33.191,87
PER CLASSE DI SUPERFICIE AGRICOLA UTILIZZATA								
FINO A 1,00	8.373	6.393,51	2.526	3.337,69	300	684,28	73	226,35
1,01 - 2,00	3.074	5.719,91	2.418	5.075,07	662	1.709,15	241	812,45
2,01 - 3,00	1.692	5.277,15	1.707	5.442,44	597	2.239,49	345	1.616,74
3,01 - 5,00	1.866	9.112,73	2.038	10.005,16	845	4.563,57	565	3.467,13
5,01 - 10,00	2.196	18.231,04	2.204	18.326,65	925	8.207,94	763	7.587,23
10,01 - 20,00	1.282	19.864,00	1.036	16.271,94	372	7.053,63	345	5.933,41
20,01 - 30,00	270	7.776,72	238	6.423,99	91	2.483,17	64	1.906,79
30,01 - 50,00	147	6.213,06	157	6.649,22	39	1.780,87	52	2.458,55
50,01 - 100,00	71	5.527,53	81	9.213,89	42	3.303,90	46	3.642,63
OLTRE 100,00	34	7.934,24	28	6.618,13	11	2.521,50	17	5.540,59
T O T A L E	19.005	92.049,89	12.433	87.364,18	3.884	34.547,50	2.511	33.191,87
PER FORMA DI CONDUZIONE								
CONDUZIONE DIRETTA DEL COLTIVATORE	16.201	60.147,01	11.035	62.212,21	3.621	27.063,63	2.390	25.601,42
-SU TERRENI IN PROPRIETA'	13.081	38.026,28	7.553	33.284,63	2.386	14.681,07	1.524	12.915,99
-SU TERRENI IN AFFITTO	2.151	14.960,43	812	8.353,86	124	1.532,57	40	813,49
-SU TERRENI PARTE IN PROPRIETA' E PARTE IN AFFITTO	969	7.160,30	2.670	20.573,72	1.111	10.849,99	826	11.871,94
CONDUZIONE CON SALARIATI E/O COMPARTICIPANTI	987	19.709,42	459	18.380,10	109	6.070,47	74	7.105,95
-SU TERRENI IN PROPRIETA'	934	16.124,90	380	12.451,54	86	4.302,90	51	5.010,90
-SU TERRENI IN AFFITTO	34	1.286,53	19	1.387,93	4	110,74	2	85,01
-SU TERRENI PARTE IN PROPRIETA' E PARTE IN AFFITTO	19	2.297,99	60	4.540,63	19	1.656,83	21	2.010,04
TOTALE COND. DIRETTA E COND. CON SALARIATI E/O COMPARTICIPANTI	17.188	79.856,43	11.494	80.592,31	3.730	33.134,10	2.464	32.707,37
-SU TERRENI IN PROPRIETA'	14.015	54.151,18	7.933	45.736,17	2.472	18.983,97	1.575	17.926,89
-SU TERRENI IN AFFITTO	2.185	16.246,96	831	9.741,79	128	1.643,31	42	898,50
-SU TERRENI PARTE IN PROPRIETA' E PARTE IN AFFITTO	988	9.458,29	2.730	25.114,35	1.130	12.506,82	847	13.881,98
CONDUZIONE A COLONIA PARZIARIA APPENDERATA	1.430	11.532,29	739	6.301,76	124	1.281,36	43	447,35
ALTRA FORMA DI CONDUZIONE	387	661,17	200	470,11	30	132,04	4	37,15
T O T A L E	19.005	92.049,89	12.433	87.364,18	3.884	34.547,50	2.511	33.191,87
PER ZONA ALTIMETRICA								
MONTAGNA	1.271	8.395,29	1.514	12.220,79	961	10.609,67	1.122	17.151,67
COLLINA	4.589	18.412,04	3.451	15.923,68	1.366	7.478,67	866	7.360,46
PIANURA	13.145	65.242,56	7.468	59.219,71	1.557	16.459,16	523	8.679,74
T O T A L E	19.005	92.049,89	12.433	87.364,18	3.884	34.547,50	2.511	33.191,87

Tav. 9 — Ripartizione della superficie aziendale secondo l'utilizzazione dei terreni

Superficie in ettari

CLASSI DI SUPERFICIE TOTALE Ettari	SUPERFICIE AGRICOLA UTILIZZATA (SAU)					SUPERFICIE A BOSCHI	ALTRA SUPERFICIE	
	CLASSI DI SUPERFICIE AGRICOLA UTILIZZATA Ettari	Seminativi	Coltivazioni permanenti		Prati permanenti e pascoli			Totale
			legnose agrarie	altre				
FORME DI CONDUZIONE ZONE ALTIMETRICHE								
PER CLASSE DI SUPERFICIE TOTALE								
FINO A 1,00	1.522,75	1.939,22	16,80	342,54	3.821,31	125,77	725,24	
1,01 - 2,00	3.039,13	3.052,42	44,91	961,86	7.098,32	511,84	1.057,78	
2,01 - 3,00	4.084,36	3.764,71	70,80	1.546,29	9.466,16	834,24	1.273,76	
3,01 - 5,00	7.943,60	6.109,99	111,18	3.088,32	17.253,09	1.916,58	2.123,17	
5,01 - 10,00	21.540,31	12.366,70	370,97	7.889,62	42.167,60	4.829,73	4.742,56	
10,01 - 20,00	25.203,91	10.395,21	485,29	8.348,08	44.432,49	5.190,15	4.508,10	
20,01 - 30,00	11.346,95	3.655,10	246,26	3.233,06	18.481,37	2.035,50	2.001,47	
30,01 - 50,00	9.738,31	3.389,16	584,25	3.672,44	17.384,16	2.243,02	1.631,67	
50,01 - 100,00	9.542,08	2.436,65	543,83	4.638,41	17.160,97	1.920,86	1.378,94	
OLTRE 100,00	11.102,34	1.383,08	460,69	7.942,77	20.888,88	5.570,80	4.377,91	
T O T A L E	105.063,74	48.492,24	2.934,98	41.663,39	198.154,35	25.178,49	23.820,60	
PER CLASSE DI SUPERFICIE AGRICOLA UTILIZZATA								
FINO A 1,00	1.962,37	2.684,82	32,94	749,54	5.429,67	3.379,91	1.832,25	
1,01 - 2,00	3.750,04	3.956,35	70,37	1.838,94	9.615,70	1.976,08	1.724,80	
2,01 - 3,00	4.377,20	4.157,32	97,02	2.338,32	10.969,86	1.920,66	1.685,30	
3,01 - 5,00	9.459,01	6.998,48	162,83	4.522,46	21.142,78	3.358,96	2.646,85	
5,01 - 10,00	22.113,86	11.969,79	420,48	8.539,11	43.043,24	4.685,56	4.624,06	
10,01 - 20,00	24.920,98	9.726,74	415,89	6.640,64	41.704,25	3.816,14	3.602,59	
20,01 - 30,00	10.644,37	2.921,04	234,16	2.406,02	16.205,59	1.087,07	1.298,01	
30,01 - 50,00	8.422,60	2.742,39	557,64	3.283,74	15.006,37	871,09	1.224,24	
50,01 - 100,00	9.487,98	2.149,65	490,66	4.480,06	16.608,35	2.736,49	2.343,11	
OLTRE 100,00	9.925,33	1.185,66	452,99	6.864,56	18.428,54	1.346,53	2.839,39	
T O T A L E	105.063,74	48.492,24	2.934,98	41.663,39	198.154,35	25.178,49	23.820,60	
PER FORMA DI CONDUZIONE								
CONDUZIONE DIRETTA DEL COLTIVATORE	77.049,09	32.806,70	1.780,16	31.257,49	142.893,44	17.050,92	15.079,91	
-SU TERRENI IN PROPRIETA'	32.722,19	24.477,26	1.175,36	18.066,85	76.441,66	12.989,77	9.476,54	
-SU TERRENI IN AFFITTO	17.786,88	2.511,13	260,72	2.311,21	22.869,94	535,94	2.254,47	
-SU TERRENI PARTE IN PROPRIETA' E PARTE IN AFFITTO	26.540,02	5.818,31	344,08	10.879,43	43.581,84	3.525,21	3.348,90	
CONDUZIONE CON SALARIATI E/O COMPARTECIPANTI	20.142,04	7.933,67	1.120,21	8.548,72	37.744,64	7.098,09	6.423,21	
-SU TERRENI IN PROPRIETA'	11.434,31	6.623,65	871,25	7.637,79	26.567,00	6.818,52	4.504,72	
-SU TERRENI IN AFFITTO	2.189,52	142,36	162,41	108,39	2.602,68	18,57	248,96	
-SU TERRENI PARTE IN PROPRIETA' E PARTE IN AFFITTO	6.518,21	1.167,66	86,55	802,54	8.574,96	261,00	1.669,53	
TOTALE COND. DIRETTA E COND. CON SALARIATI E/O COMPARTICIPANTI	97.191,13	40.740,37	2.900,37	39.806,21	180.638,08	24.149,01	21.503,12	
-SU TERRENI IN PROPRIETA'	44.156,50	31.100,91	2.046,61	25.704,64	103.008,66	19.808,29	13.981,26	
-SU TERRENI IN AFFITTO	19.976,40	2.653,49	423,13	2.419,60	25.472,62	554,51	2.503,43	
-SU TERRENI PARTE IN PROPRIETA' E PARTE IN AFFITTO	33.058,23	6.985,97	430,63	11.681,97	52.156,80	3.786,21	5.018,43	
CONDUZIONE A COLONIA PARZIARIA APPODERATA	7.720,16	7.074,64	33,26	1.635,87	16.463,93	929,03	2.169,80	
ALTRA FORMA DI CONDUZIONE	152,45	677,23	1,35	221,31	1.052,34	100,45	147,68	
T O T A L E	105.063,74	48.492,24	2.934,98	41.663,39	198.154,35	25.178,49	23.820,60	
PER ZONA ALTIMETRICA								
MONTAGNA	1.303,80	1.803,87	427,21	25.823,94	29.358,82	15.343,44	3.675,16	
COLLINA	9.370,59	18.021,10	222,45	7.141,26	34.755,40	8.025,55	6.393,90	
PIANURA	94.389,35	28.667,27	2.285,32	8.698,19	134.040,13	1.809,50	13.751,54	
T O T A L E	105.063,74	48.492,24	2.934,98	41.663,39	198.154,35	25.178,49	23.820,60	

Tav. 10 — Aziende con seminativi, per principali coltivazioni

Superficie in ettari

CLASSI DI SUPERFICIE TOTALE <i>Ettari</i> CLASSI DI SUPERFICIE AGRICOLA UTILIZZATA <i>Ettari</i> FORME DI CONDUZIONE ZONE ALTIMETRICHE	C E R E A L I				COLTIVAZIONI ORTIVE		COLTIVAZIONI FORAGGERE AVVICENDATE	
	Totale		di cui frumento		Aziende	Superficie a coltivazioni ortive	Aziende	Superficie a coltivazioni foraggere avvicendate
	Aziende	Superficie a cereali	Aziende	Superficie a frumento				
PER CLASSE DI SUPERFICIE TOTALE								
FINO A 1,00	2.140	753,38	911	295,09	2.096	270,26	1.283	388,64
1,01 - 2,00	2.129	1.580,89	1.419	753,46	1.204	290,09	1.643	943,82
2,01 - 3,00	1.958	2.128,38	1.533	1.156,96	1.065	299,33	1.679	1.352,78
3,01 - 5,00	2.728	4.171,86	2.285	2.381,12	1.439	471,41	2.376	2.753,29
5,01 - 10,00	4.517	11.762,62	4.061	7.176,31	2.027	875,60	3.913	7.539,47
10,01 - 20,00	2.792	14.264,94	2.575	8.704,03	1.168	758,55	2.404	8.766,46
20,01 - 30,00	706	6.757,09	648	4.066,98	303	401,00	584	3.537,72
30,01 - 50,00	391	6.028,18	354	3.282,92	189	417,39	316	2.671,88
50,01 - 100,00	190	6.020,85	167	2.820,45	84	386,37	153	2.296,54
OLTRE 100,00	81	6.617,17	70	2.802,46	30	843,51	61	2.143,18
T O T A L E	17.632	60.085,36	14.023	33.439,78	9.605	5.013,51	14.412	32.393,78
PER CLASSE DI SUPERFICIE AGRICOLA UTILIZZATA								
FINO A 1,00	2.546	959,66	1.149	390,09	2.427	318,86	1.638	533,05
1,01 - 2,00	2.436	1.906,28	1.693	941,44	1.359	339,43	1.953	1.224,12
2,01 - 3,00	1.962	2.288,88	1.591	1.274,59	1.052	287,20	1.675	1.487,27
3,01 - 5,00	3.011	4.981,04	2.563	2.892,59	1.522	538,79	2.600	3.270,50
5,01 - 10,00	4.192	12.202,49	3.809	7.495,61	1.805	836,58	3.581	7.701,25
10,01 - 20,00	2.408	14.136,02	2.243	8.630,95	961	756,20	2.081	8.667,83
20,01 - 30,00	558	6.446,73	512	3.815,44	257	381,02	471	3.201,53
30,01 - 50,00	288	5.339,74	260	2.777,95	127	370,36	228	2.135,56
50,01 - 100,00	167	5.917,99	148	2.744,90	72	419,14	136	2.259,57
OLTRE 100,00	64	5.906,53	55	2.476,22	23	765,93	49	1.913,10
T O T A L E	17.632	60.085,36	14.023	33.439,78	9.605	5.013,51	14.412	32.393,78
PER FORMA DI CONDUZIONE								
CONDUZIONE DIRETTA DEL COLTIVATORE	15.534	44.316,81	12.148	25.146,28	8.953	3.452,20	12.586	24.296,13
-SU TERRENI IN PROPRIETA'	9.164	18.252,35	6.715	10.103,48	5.640	1.602,40	7.359	10.709,82
-SU TERRENI IN AFFITTO	2.215	10.615,48	1.842	6.155,43	1.064	632,79	1.847	5.808,55
-SU TERRENI PARTE IN PROPRIETA' E PARTE IN AFFITTO	4.155	15.448,98	3.591	8.887,37	2.249	1.217,01	3.380	7.777,76
CONDUZIONE CON SALARIATI E/O COMPARTICIPANTI	674	11.744,59	554	5.381,37	252	1.371,91	564	4.688,33
-SU TERRENI IN PROPRIETA'	532	6.894,08	436	3.194,65	200	870,13	456	3.099,88
-SU TERRENI IN AFFITTO	41	1.223,58	35	470,92	13	85,90	36	576,47
-SU TERRENI PARTE IN PROPRIETA' E PARTE IN AFFITTO	101	3.626,93	83	1.715,80	39	415,88	72	1.011,98
TOTALE COND. DIRETTA E COND. CON SALARIATI E/O COMPARTICIPANTI	16.208	56.061,40	12.702	30.527,65	9.205	4.824,11	13.150	28.984,46
-SU TERRENI IN PROPRIETA'	9.696	25.146,43	7.151	13.298,13	5.840	2.472,53	7.815	13.809,70
-SU TERRENI IN AFFITTO	2.256	11.839,06	1.877	6.626,35	1.077	718,69	1.883	6.385,02
-SU TERRENI PARTE IN PROPRIETA' E PARTE IN AFFITTO	4.256	19.075,91	3.674	10.603,17	2.288	1.632,89	3.452	8.789,74
CONDUZIONE A COLONIA PARZIARIA APPODERATA	1.366	3.952,49	1.277	2.867,18	385	187,69	1.201	3.346,27
ALTRA FORMA DI CONDUZIONE	58	71,47	44	44,95	15	1,71	61	63,05
T O T A L E	17.632	60.085,36	14.023	33.439,78	9.605	5.013,51	14.412	32.393,78
PER ZONA ALTIMETRICA								
MONTAGNA	550	484,93	423	329,87	1.325	50,62	479	544,72
COLLINA	2.727	4.641,09	2.334	3.226,00	790	106,81	2.761	4.057,55
PIANURA	14.355	54.959,34	11.266	29.883,91	7.490	4.856,08	11.172	27.791,51
T O T A L E	17.632	60.085,36	14.023	33.439,78	9.605	5.013,51	14.412	32.393,78

Tav. 11 — Aziende con coltivazioni legnose agrarie, per principali coltivazioni

Superficie in ettari

CLASSI DI SUPERFICIE TOTALE Ettari	VITE		OLIVO		AGRUMI		FRUTTIFERI	
	Aziende	Superficie a vite	Aziende	Superficie a olivo	Aziende	Superficie ad agrumi	Aziende	Superficie a fruttiferi
PER CLASSE DI SUPERFICIE TOTALE								
FINO A 1,00	4.850	1.488,56	919	267,22	-	-	541	180,50
1,01 - 2,00	3.176	2.151,27	556	262,72	-	-	861	627,44
2,01 - 3,00	2.605	2.563,69	455	221,19	-	-	905	959,70
3,01 - 5,00	2.976	3.905,25	538	303,87	-	-	1.276	1.891,62
5,01 - 10,00	4.317	7.657,68	754	559,03	-	-	2.001	4.111,80
10,01 - 20,00	2.359	5.669,77	358	343,88	-	-	1.221	4.351,01
20,01 - 30,00	582	1.710,05	69	100,39	-	-	319	1.821,39
30,01 - 50,00	311	1.405,71	47	79,77	-	-	204	1.854,30
50,01 - 100,00	114	861,35	14	89,80	-	-	82	1.404,03
OLTRE 100,00	33	719,96	7	25,90	-	-	26	637,22
T O T A L E	21.323	28.133,29	3.717	2.253,77	-	-	7.436	17.839,01
PER CLASSE DI SUPERFICIE AGRICOLA UTILIZZATA								
FINO A 1,00	5.964	2.014,16	1.290	412,31	-	-	744	254,93
1,01 - 2,00	3.515	2.739,21	686	356,87	-	-	1.079	846,54
2,01 - 3,00	2.435	2.813,04	438	253,24	-	-	918	1.069,08
3,01 - 5,00	3.041	4.481,51	547	407,60	-	-	1.350	2.098,12
5,01 - 10,00	3.716	7.344,47	506	420,82	-	-	1.832	4.165,16
10,01 - 20,00	1.919	5.069,69	200	249,64	-	-	1.040	4.368,92
20,01 - 30,00	414	1.233,85	26	56,96	-	-	239	1.612,42
30,01 - 50,00	208	1.087,86	15	36,09	-	-	143	1.574,41
50,01 - 100,00	88	728,35	7	56,64	-	-	71	1.288,52
OLTRE 100,00	23	621,15	2	3,60	-	-	20	560,91
T O T A L E	21.323	28.133,29	3.717	2.253,77	-	-	7.436	17.839,01
PER FORMA DI CONDUZIONE								
CONDUZIONE DIRETTA DEL COLTIVATORE	17.691	18.235,90	3.007	1.566,50	-	-	6.204	12.861,86
-SU TERRENI IN PROPRIETA'	13.545	14.304,08	2.775	1.423,16	-	-	4.524	8.688,03
-SU TERRENI IN AFFITTO	1.402	1.098,13	79	61,27	-	-	522	1.344,42
-SU TERRENI PARTE IN PROPRIETA' E PARTE IN AFFITTO	2.744	2.833,69	153	82,07	-	-	1.158	2.829,41
CONDUZIONE CON SALARIATI E/O CONPARTECIPANTI	1.017	4.332,97	261	360,46	-	-	442	3.132,41
-SU TERRENI IN PROPRIETA'	929	3.820,98	255	354,16	-	-	378	2.407,42
-SU TERRENI IN AFFITTO	30	48,45	2	2,10	-	-	13	86,21
-SU TERRENI PARTE IN PROPRIETA' E PARTE IN AFFITTO	58	463,54	4	4,20	-	-	51	638,78
TOTALE COND. DIRETTA E COND. CON SALARIATI E/O CONPARTECIPANTI	18.708	22.568,87	3.268	1.926,96	-	-	6.646	15.994,27
-SU TERRENI IN PROPRIETA'	14.474	18.125,06	3.030	1.777,32	-	-	4.902	11.095,45
-SU TERRENI IN AFFITTO	1.432	1.146,58	81	63,37	-	-	535	1.430,63
-SU TERRENI PARTE IN PROPRIETA' E PARTE IN AFFITTO	2.802	3.297,23	157	86,27	-	-	1.209	3.468,19
CONDUZIONE A COLONIA PARZIARIA APPODERATA	2.041	4.944,57	382	300,68	-	-	752	1.817,94
ALTRA FORMA DI CONDUZIONE	574	619,85	67	26,13	-	-	38	26,80
T O T A L E	21.323	28.133,29	3.717	2.253,77	-	-	7.436	17.839,01
PER ZONA ALTIMETRICA								
MONTAGNA	948	1.032,60	970	618,04	-	-	222	151,98
COLLINA	8.565	15.257,27	1.997	1.148,60	-	-	1.652	1.566,98
PIANURA	11.810	11.843,42	750	487,13	-	-	5.562	16.120,05
T O T A L E	21.323	28.133,29	3.717	2.253,77	-	-	7.436	17.839,01

Tav. 12 — Aziende con bovini,

CLASSI DI SUPERFICIE TOTALE Ettari	N U M E R O									
	1 — 2		3 — 5		6 — 10		11 — 20		21 — 50	
	Aziende	Capi	Aziende	Capi	Aziende	Capi	Aziende	Capi	Aziende	Capi
CLASSI DI SUPERFICIE AGRICOLA UTILIZZATA Ettari										
FORME DI CONDUZIONE										
ZONE ALTIMETRICHE										
PER CLASSE DI SUPERFICIE TOTALE										
SENZA TERRENO AGRARIO	2	2	-	-	1	8	-	-	2	55
FINO A 1,00	345	513	89	330	15	107	2	32	2	82
1,01 - 2,00	844	1.319	462	1.701	103	714	8	121	6	227
2,01 - 3,00	823	1.362	810	3.121	373	2.732	57	763	9	290
3,01 - 5,00	752	1.262	1.119	4.399	1.033	7.772	327	4.371	28	860
5,01 - 10,00	563	975	1.155	4.661	1.679	13.374	1.635	24.122	423	11.312
10,01 - 20,00	111	188	279	1.108	590	4.754	1.029	16.011	1.108	33.431
20,01 - 30,00	12	19	26	110	76	624	156	2.533	369	12.409
30,01 - 50,00	4	7	5	21	27	222	59	942	174	6.182
50,01 - 100,00	4	6	5	20	7	59	26	426	58	1.975
OLTRE 100,00	1	1	1	4	1	10	3	47	9	299
T O T A L E	3.461	5.654	3.951	15.475	3.905	30.376	3.302	49.368	2.188	67.122
PER CLASSE DI SUPERF. AGR. UTILIZ.										
SENZA SUP. AGR. UTILIZZATA	3	4	1	3	1	8	-	-	2	55
FINO A 1,00	587	855	171	620	31	223	5	80	5	179
1,01 - 2,00	1.158	1.877	736	2.743	185	1.325	26	377	7	243
2,01 - 3,00	740	1.256	980	3.776	500	3.639	101	1.350	15	515
3,01 - 5,00	629	1.079	1.161	4.647	1.281	9.724	499	6.776	48	1.394
5,01 - 10,00	288	494	780	3.195	1.536	12.386	1.710	25.469	541	14.624
10,01 - 20,00	48	78	112	449	332	2.744	829	13.158	1.090	33.419
20,01 - 30,00	3	4	5	22	27	233	83	1.358	300	10.359
30,01 - 50,00	2	3	-	-	7	52	33	531	131	4.688
50,01 - 100,00	2	3	5	20	4	32	13	222	45	1.511
OLTRE 100,00	1	1	-	-	1	10	3	47	4	135
T O T A L E	3.461	5.654	3.951	15.475	3.905	30.376	3.302	49.368	2.188	67.122
PER FORMA DI CONDUZIONE										
CONDUZIONE DIRETTA DEL COLTIVATORE	3.120	5.062	3.510	13.763	3.378	26.227	2.804	41.796	1.836	55.857
-SU TERRENI IN PROPRIETA'	2.472	3.981	2.420	9.392	1.958	15.047	1.315	19.333	729	22.113
-SU TERRENI IN AFFITTO	198	325	266	1.065	383	3.011	453	6.871	429	13.353
-SU TERRENI PARTE IN PROPRIETA' E PARTE IN AFFITTO	448	754	824	3.306	1.036	8.161	1.036	15.592	676	20.336
COND. CON SALARIATI E/O COMPART.	44	72	64	241	84	659	95	1.522	120	4.083
-SU TERRENI IN PROPRIETA'	44	72	59	222	77	602	85	1.364	91	3.135
-SU TERRENI IN AFFITTO	-	-	1	3	1	6	1	16	9	284
-SU TERRENI PARTE IN PROPRIETA' E PARTE IN AFFITTO	-	-	4	16	6	51	9	142	20	664
TOTALE COND. DIRETTA E COND. CON SALARIATI E/O COMPARTICIPANTI	3.164	5.134	3.574	14.004	3.462	26.886	2.899	43.318	1.956	59.940
-SU TERRENI IN PROPRIETA'	2.516	4.053	2.479	9.614	2.035	15.649	1.400	20.697	820	25.248
-SU TERRENI IN AFFITTO	198	325	267	1.068	384	3.017	454	6.887	438	13.637
-SU TERRENI PARTE IN PROPRIETA' E PARTE IN AFFITTO	448	754	828	3.322	1.042	8.212	1.045	15.734	696	21.000
COND. A COLONIA PARZIARIA APPODERATA	286	506	375	1.462	442	3.484	402	6.038	231	7.132
ALTRA FORMA DI CONDUZIONE	11	14	2	9	1	6	1	12	1	50
T O T A L E	3.461	5.654	3.951	15.475	3.905	30.376	3.302	49.368	2.188	67.122
PER ZONA ALTIMETRICA										
MONTAGNA	436	723	712	2.770	622	4.825	527	7.693	241	6.945
COLLINA	1.483	2.355	1.129	4.309	713	5.416	339	4.947	113	3.321
PIANURA	1.542	2.576	2.110	8.396	2.570	20.135	2.436	36.728	1.834	56.856
T O T A L E	3.461	5.654	3.951	15.475	3.905	30.376	3.302	49.368	2.188	67.122

per numero di capi

D I C A P I										CLASSI DI SUPERFICIE TOTALE Ettari		CLASSI DI SUPERFICIE AGRICOLA UTILIZZATA Ettari		FORME DI CONDUZIONE ZONE ALTIMETRICHE	
51 — 100		101 — 500		oltre 500		Totale									
Aziende	Capi	Aziende	Capi	Aziende	Capi	Aziende	Capi								
							Totale	di cui		Totale	vacche	vacche da latte			
5	425	13	2.510	-	-	23	3.000	211	211						
1	56	2	488	-	-	456	1.608	510	453						
3	228	2	411	-	-	1.428	4.721	1.935	1.765						
5	364	5	881	-	-	2.082	9.513	4.054	3.827						
7	476	10	1.540	1	1.050	3.277	21.730	8.653	8.150						
11	823	5	681	-	-	5.471	55.948	22.039	20.840						
83	5.374	19	2.953	2	1.212	3.221	65.031	21.511	20.556						
104	6.753	23	3.298	1	702	767	26.448	7.444	7.173						
129	8.927	24	3.066	-	-	422	19.367	5.301	5.139						
67	5.131	51	9.027	2	1.787	220	18.431	4.079	3.959						
14	1.091	39	8.289	6	4.173	74	13.914	3.561	3.432						
429	29.648	193	33.144	12	8.924	17.441	239.711	79.298	75.505						
										PER CLASSE DI SUPERFICIE TOTALE					
										SENZA TERRENO AGRARIO					
										FINO A 1,00					
										1,01 - 2,00					
										2,01 - 3,00					
										3,01 - 5,00					
										5,01 - 10,00					
										10,01 - 20,00					
										20,01 - 30,00					
										30,01 - 50,00					
										50,01 - 100,00					
										OLTRE 100,00					
										T O T A L E					
										PER CLASSE DI SUPERF. AGR. UTILIZ.					
										SENZA SUP. AGR. UTILIZZATA					
										FINO A 1,00					
										1,01 - 2,00					
										2,01 - 3,00					
										3,01 - 5,00					
										5,01 - 10,00					
										10,01 - 20,00					
										20,01 - 30,00					
										30,01 - 50,00					
										50,01 - 100,00					
										OLTRE 100,00					
										T O T A L E					
										PER FORMA DI CONDUZIONE					
										CONDUZIONE DIRETTA DEL COLTIVATORE					
										-SU TERRENI IN PROPRIETA'					
										-SU TERRENI IN AFFITTO					
										-SU TERRENI PARTE IN PROPRIETA' E PARTE IN AFFITTO					
										COND. CON SALARIATI E/O COMPART.					
										-SU TERRENI IN PROPRIETA'					
										-SU TERRENI IN AFFITTO					
										-SU TERRENI PARTE IN PROPRIETA' E PARTE IN AFFITTO					
										TOTALE COND. DIRETTA E COND. CON SALARIATI E/O COMPARTICIPANTI					
										-SU TERRENI IN PROPRIETA'					
										-SU TERRENI IN AFFITTO					
										-SU TERRENI PARTE IN PROPRIETA' E PARTE IN AFFITTO					
										COND. A COLONIA PARZIARIA APPODERATA					
										ALTRA FORMA DI CONDUZIONE					
										T O T A L E					
										PER ZONA ALTIMETRICA					
										MONTAGNA					
										COLLINA					
										PIANURA					
										T O T A L E					

Tav. 13 — Giornate di lavoro prestate dalle varie categorie di manodopera agricola

CLASSI DI SUPERFICIE TOTALE <i>Ettari</i> CLASSI DI SUPERFICIE AGRICOLA UTILIZZATA <i>Ettari</i> FORME DI CONDUZIONE ZONE ALTIMETRICHE	AZIENDE	GIORNATE DI LAVORO PRESTATE DA						Totale
		Conduttori	Familiari del conduttore	Dirigenti e impiegati	Salariati fissi	Braccianti e giornalieri	Coloni impropri	
PER CLASSE DI SUPERFICIE TOTALE								
SENZA TERRENO AGRARIO	258	37.851	15.431	4.334	24.415	31.595	50	113.676
FINO A 1,00	9.016	471.169	150.752	436	7.364	42.927	21.923	694.571
1,01 - 2,00	5.795	682.079	300.911	33	15.945	57.523	24.388	1.080.879
2,01 - 3,00	4.580	780.958	433.223	574	19.205	62.972	18.347	1.315.279
3,01 - 5,00	5.334	1.102.291	832.729	2.524	53.357	110.911	11.913	2.113.725
5,01 - 10,00	7.257	1.686.760	1.862.580	3.573	110.493	273.073	9.541	3.946.020
10,01 - 20,00	3.934	945.418	1.505.051	6.957	163.716	381.131	9.160	3.011.433
20,01 - 30,00	935	217.893	462.087	4.698	101.382	246.636	4.060	1.036.756
30,01 - 50,00	564	125.037	243.750	8.870	118.338	286.080	3.440	785.515
50,01 - 100,00	294	56.727	83.804	13.399	119.230	385.089	200	658.449
OLTRE 100,00	124	17.502	15.233	25.304	116.285	397.097	1.200	572.621
T O T A L E	38.091	6.123.685	5.905.551	70.702	849.730	2.275.034	104.222	15.328.924
PER CLASSE DI SUPERF. AGR. UTILIZ.								
SENZA SUP. AGR. UTILIZZATA	465	41.170	15.890	4.334	25.415	32.903	130	119.842
FINO A 1,00	11.065	645.987	212.403	916	15.411	60.166	28.430	963.313
1,01 - 2,00	6.395	881.838	417.952	72	22.495	72.484	24.896	1.419.737
2,01 - 3,00	4.341	829.259	509.025	2.425	27.500	76.747	14.502	1.459.458
3,01 - 5,00	5.314	1.183.245	997.038	1.204	61.224	135.274	10.969	2.388.954
5,01 - 10,00	6.088	1.485.140	1.817.361	3.705	124.367	270.822	8.780	3.710.175
10,01 - 20,00	3.035	752.494	1.329.086	8.630	164.400	400.284	9.875	2.664.769
20,01 - 30,00	663	156.112	352.784	6.263	91.633	245.281	2.350	854.423
30,01 - 50,00	395	87.650	174.404	6.460	106.067	257.065	2.890	634.536
50,01 - 100,00	240	48.125	70.735	15.429	107.473	378.844	200	620.806
OLTRE 100,00	90	12.665	8.873	21.264	103.745	345.164	1.200	492.911
T O T A L E	38.091	6.123.685	5.905.551	70.702	849.730	2.275.034	104.222	15.328.924
PER FORMA DI CONDUZIONE								
CONDUZIONE DIRETTA DEL COLTIVATORE	33.465	5.371.240	5.164.796	6.863	273.962	1.170.519	8.219	11.995.599
-SU TERRENI IN PROPRIETA'	24.544	3.486.208	2.885.577	4.543	153.439	665.718	5.384	7.200.869
-SU TERRENI IN AFFITTO	3.127	601.038	693.931	795	47.556	177.562	2.460	1.523.342
-SU TERRENI PARTE IN PROPRIETA' E PARTE IN AFFITTO	5.576	1.249.388	1.570.657	1.455	66.732	314.251	325	3.202.808
COND. CON SALARIATI E/O COMPART.	1.669	127.652	41.427	63.189	567.248	1.027.792	1.940	1.829.248
-SU TERRENI IN PROPRIETA'	1.451	95.536	24.857	40.690	444.550	583.226	1.140	1.189.999
-SU TERRENI IN AFFITTO	59	8.029	5.080	2.760	27.215	67.234	-	110.318
-SU TERRENI PARTE IN PROPRIETA' E PARTE IN AFFITTO	119	20.842	10.690	15.475	77.303	358.725	800	483.835
TOTALE COND. DIRETTA E COND. CON SALARIATI E/O COMPARTICIPANTI	35.134	5.498.892	5.206.223	70.052	841.210	2.198.311	10.159	13.824.847
-SU TERRENI IN PROPRIETA'	25.995	3.581.744	2.910.434	45.233	597.989	1.248.944	6.524	8.390.868
-SU TERRENI IN AFFITTO	3.186	609.067	699.011	3.555	74.771	244.796	2.460	1.633.660
-SU TERRENI PARTE IN PROPRIETA' E PARTE IN AFFITTO	5.695	1.270.230	1.581.347	16.930	144.035	672.976	1.125	3.686.643
COND. A COLONIA PARZIARIA APPODERATA	2.336	611.441	697.639	650	8.520	72.429	9.340	1.400.019
ALTRA FORMA DI CONDUZIONE	621	13.352	1.689	-	-	4.294	84.723	104.058
T O T A L E	38.091	6.123.685	5.905.551	70.702	849.730	2.275.034	104.222	15.328.924
PER ZONA ALTIMETRICA								
MONTAGNA	4.884	649.926	623.715	4.121	42.359	86.163	2.270	1.408.554
COLLINA	10.311	1.561.659	1.141.190	11.287	229.876	255.676	68.292	3.267.980
PIANURA	22.896	3.912.100	4.140.646	55.294	577.495	1.933.195	33.660	10.652.390
T O T A L E	38.091	6.123.685	5.905.551	70.702	849.730	2.275.034	104.222	15.328.924

Tav. 14 — Aziende secondo la classe di età del conduttore

CLASSI DI SUPERFICIE TOTALE Ettari CLASSI DI SUPERFICIE AGRICOLA UTILIZZATA Ettari FORME DI CONDUZIONE ZONE ALTIMETRICHE	CLASSI DI ETÀ DEL CONDUTTORE (anni)							
	14 — 34	35 — 40	41 — 45	46 — 50	51 — 55	56 — 60	61 — 65	oltre 65
PER CLASSE DI SUPERFICIE TOTALE								
SENZA TERRENO AGRARIO	47	44	42	29	25	28	23	20
FINO A 1,00	549	758	1.001	1.222	884	1.280	1.201	2.121
1,01 - 2,00	302	429	628	707	616	975	866	1.272
2,01 - 3,00	265	358	529	562	474	793	705	894
3,01 - 5,00	343	486	663	738	582	850	725	947
5,01 - 10,00	537	722	947	1.043	683	1.098	942	1.285
10,01 - 20,00	297	413	538	534	339	536	494	783
20,01 - 30,00	65	89	114	114	96	136	114	207
30,01 - 50,00	35	52	84	90	41	70	82	110
50,01 - 100,00	24	32	38	39	21	40	40	60
OLTRE 100,00	11	14	23	16	12	13	17	18
T O T A L E	2.475	3.397	4.607	5.094	3.773	5.819	5.209	7.717
PER CLASSE DI SUPERF. AGR. UTILIZ.								
SENZA SUP. AGR. UTILIZZATA	63	59	53	60	51	77	45	57
FINO A 1,00	675	920	1.219	1.459	1.088	1.594	1.493	2.617
1,01 - 2,00	348	452	730	768	658	1.116	958	1.365
2,01 - 3,00	265	368	511	564	461	673	677	822
3,01 - 5,00	369	513	657	762	568	838	669	938
5,01 - 10,00	415	634	845	867	571	924	798	1.034
10,01 - 20,00	250	317	403	418	260	419	365	603
20,01 - 30,00	40	62	79	91	64	95	96	136
30,01 - 50,00	27	35	56	63	25	43	61	85
50,01 - 100,00	16	27	39	30	16	28	36	48
OLTRE 100,00	7	10	15	12	11	12	11	12
T O T A L E	2.475	3.397	4.607	5.094	3.773	5.819	5.209	7.717
PER FORMA DI CONDUZIONE								
CONDUZIONE DIRETTA DEL COLTIVATORE	2.128	2.938	3.995	4.463	3.327	5.085	4.595	6.934
-SU TERRENI IN PROPRIETA'	1.528	2.059	2.865	3.177	2.467	3.698	3.335	5.415
-SU TERRENI IN AFFITTO	245	321	397	438	280	487	442	517
-SU TERRENI PARTE IN PROPRIETA' E PARTE IN AFFITTO	318	523	696	826	557	878	796	982
COND. CON SALARIATI E/O COMPART.	148	188	257	219	161	213	163	320
-SU TERRENI IN PROPRIETA'	127	159	218	178	147	184	140	298
-SU TERRENI IN AFFITTO	5	7	10	7	5	11	8	6
-SU TERRENI PARTE IN PROPRIETA' E PARTE IN AFFITTO	6	13	24	27	7	12	14	16
TOTALE COND. DIRETTA E COND. CON SALARIATI E/O COMPARTECIPANTI	2.276	3.126	4.252	4.682	3.488	5.298	4.758	7.254
-SU TERRENI IN PROPRIETA'	1.655	2.218	3.083	3.355	2.614	3.882	3.475	5.713
-SU TERRENI IN AFFITTO	250	328	407	445	285	498	450	523
-SU TERRENI PARTE IN PROPRIETA' E PARTE IN AFFITTO	324	536	720	853	564	890	810	998
COND. A COLONIA PARZIARIA APPODERATA	157	217	304	334	218	429	365	312
ALTRA FORMA DI CONDUZIONE	42	54	51	78	67	92	86	151
T O T A L E	2.475	3.397	4.607	5.094	3.773	5.819	5.209	7.717
PER ZONA ALTIMETRICA								
MONTAGNA	337	369	520	629	465	735	673	1.156
COLLINA	782	941	1.274	1.373	1.012	1.574	1.344	2.011
PIANURA	1.356	2.087	2.813	3.092	2.296	3.510	3.192	4.550
T O T A L E	2.475	3.397	4.607	5.094	3.773	5.819	5.209	7.717

Tav. 15 — Aziende a conduzione diretta del coltivatore che impiegano anche giornate lavorative di manodopera salariata

CLASSI DI SUPERFICIE TOTALE <i>Etari</i> CLASSI DI SUPERFICIE AGRICOLA UTILIZZATA <i>Etari</i> FORME DI CONDUZIONE ZONE ALTIMETRICHE	AZIENDE CHE IMPIEGANO GIORNATE DI LAVORO DI MANODOPERA SALARIATA							
	Fino al 38 %		dal 34 % al 50 %		dal 51 % al 67 %		oltre il 67 %	
	Aziende	Giornate di lavoro	Aziende	Giornate di lavoro	Aziende	Giornate di lavoro	Aziende	Giornate di lavoro
PER CLASSE DI SUPERFICIE TOTALE								
SENZA TERRENO AGRARIO	5	1.570	12	9.741	8	6.319	18	12.683
FINO A 1,00	489	50.854	193	17.100	167	12.316	192	17.362
1,01 - 2,00	475	107.372	123	23.085	87	14.343	123	22.875
2,01 - 3,00	474	158.060	95	24.257	66	13.679	96	21.964
3,01 - 5,00	681	298.634	110	43.348	78	32.018	93	28.721
5,01 - 10,00	1.139	683.486	235	143.589	116	66.562	121	60.515
10,01 - 20,00	721	597.335	228	207.785	119	113.664	109	115.781
20,01 - 30,00	202	228.378	84	100.142	65	81.356	56	75.481
30,01 - 50,00	92	117.853	50	67.418	46	75.880	56	116.600
50,01 - 100,00	22	31.271	16	29.205	19	34.365	46	132.978
OLTRE 100,00	3	2.288	2	5.244	1	2.450	18	72.614
T O T A L E	4.303	2.277.101	1.148	670.914	772	452.952	928	677.574
PER CLASSE DI SUPERF. AGR. UTILIZ.								
SENZA SUP. AGR. UTILIZZATA	7	1.599	13	9.791	10	6.374	18	12.683
FINO A 1,00	660	75.062	247	23.387	215	16.743	238	22.797
1,01 - 2,00	573	152.304	130	26.548	92	17.897	149	30.534
2,01 - 3,00	483	180.406	91	28.250	55	17.735	75	18.492
3,01 - 5,00	744	365.124	104	52.186	77	32.129	99	40.161
5,01 - 10,00	992	648.923	238	158.672	105	76.530	99	54.990
10,01 - 20,00	612	558.380	206	200.148	109	114.939	101	128.384
20,01 - 30,00	155	187.149	70	91.337	56	73.926	49	83.602
30,01 - 50,00	62	84.638	35	52.456	36	64.314	46	104.990
50,01 - 100,00	14	23.296	12	22.895	17	32.365	41	133.097
OLTRE 100,00	1	220	2	5.244	-	-	13	47.844
T O T A L E	4.303	2.277.101	1.148	670.914	772	452.952	928	677.574
PER FORMA DI CONDUZIONE								
CONDUZIONE DIRETTA DEL COLTIVATORE	4.303	2.277.101	1.148	670.914	772	452.952	928	677.574
-SU TERRENI IN PROPRIETA'	2.872	1.257.565	829	360.908	600	266.657	771	395.999
-SU TERRENI IN AFFITTO	421	303.948	118	108.451	68	68.711	58	111.342
-SU TERRENI PARTE IN PROPRIETA' E PARTE IN AFFITTO	1.005	714.018	189	191.814	96	111.265	81	157.550
COND. CON SALARIATI E/O COMPART.	-	-	-	-	-	-	-	-
-SU TERRENI IN PROPRIETA'	-	-	-	-	-	-	-	-
-SU TERRENI IN AFFITTO	-	-	-	-	-	-	-	-
-SU TERRENI PARTE IN PROPRIETA' E PARTE IN AFFITTO	-	-	-	-	-	-	-	-
TOTALE COND. DIRETTA E COND. CON SALARIATI E/O COMPARTICIPANTI	4.303	2.277.101	1.148	670.914	772	452.952	928	677.574
-SU TERRENI IN PROPRIETA'	2.872	1.257.565	829	360.908	600	266.657	771	395.999
-SU TERRENI IN AFFITTO	421	303.948	118	108.451	68	68.711	58	111.342
-SU TERRENI PARTE IN PROPRIETA' E PARTE IN AFFITTO	1.005	714.018	189	191.814	96	111.265	81	157.550
COND. A COLONIA PARZIARIA APPODERATA	-	-	-	-	-	-	-	-
ALTRA FORMA DI CONDUZIONE	-	-	-	-	-	-	-	-
T O T A L E	4.303	2.277.101	1.148	670.914	772	452.952	928	677.574
PER ZONA ALTIMETRICA								
MONTAGNA	470	135.401	137	30.619	132	22.786	132	34.803
COLLINA	1.018	368.436	248	81.663	192	48.292	287	74.897
PIANURA	2.815	1.773.264	763	558.632	448	381.874	509	567.874
T O T A L E	4.303	2.277.101	1.148	670.914	772	452.952	928	677.574

Tav. 16 — Aziende che utilizzano alcuni principali mezzi meccanici di uso agricolo

CLASSI DI SUPERFICIE TOTALE <i>Etari</i> CLASSI DI SUPERFICIE AGRICOLA UTILIZZATA <i>Etari</i> FORME DI CONDUZIONE ZONE ALTIMETRICHE	TRATTRICI		MOTOCOLTIVATORI		MIETITREBBIATRICI		MACCHINE PER LA RACCOLTA DEL FORAGGIO	
	Aziende in complesso	di cui aziende che utilizzano solo mezzi forniti da terzi	Aziende in complesso	di cui aziende che utilizzano solo mezzi forniti da terzi	Aziende in complesso	di cui aziende che utilizzano solo mezzi forniti da terzi	Aziende in complesso	di cui aziende che utilizzano solo mezzi forniti da terzi
PER CLASSE DI SUPERFICIE TOTALE								
SENZA TERRENO AGRARIO	11	-	-	-	-	-	-	-
FINO A 1,00	4.677	3.624	3.006	1.776	911	877	128	112
1,01 - 2,00	3.814	2.362	2.961	1.456	1.078	1.050	227	189
2,01 - 3,00	3.266	1.382	2.694	984	995	950	182	116
3,01 - 5,00	4.129	1.022	3.638	885	1.377	1.302	432	203
5,01 - 10,00	6.111	604	5.552	677	2.342	2.202	1.142	287
10,01 - 20,00	3.525	161	3.237	218	1.665	1.548	1.278	219
20,01 - 30,00	869	31	785	35	487	436	456	47
30,01 - 50,00	510	13	468	14	294	249	299	25
50,01 - 100,00	253	3	234	5	151	109	159	5
OLTRE 100,00	100	5	87	2	71	30	66	-
T O T A L E	27.265	9.207	22.662	6.052	9.371	8.753	4.369	1.203
PER CLASSE DI SUPERF. AGR. UTILIZ.								
SENZA SUP. AGR. UTILIZZATA	22	6	-	-	-	-	-	-
FINO A 1,00	5.702	4.314	3.856	2.216	1.086	1.049	166	145
1,01 - 2,00	4.298	2.398	3.567	1.508	1.148	1.108	250	205
2,01 - 3,00	3.258	1.168	2.771	884	972	931	206	122
3,01 - 5,00	4.337	859	3.869	806	1.531	1.449	506	214
5,01 - 10,00	5.472	378	4.891	472	2.234	2.095	1.188	280
10,01 - 20,00	2.887	65	2.551	134	1.551	1.434	1.227	181
20,01 - 30,00	634	11	564	22	421	379	397	36
30,01 - 50,00	372	6	333	7	233	191	233	19
50,01 - 100,00	211	-	196	2	138	95	143	1
OLTRE 100,00	72	2	64	1	57	22	53	-
T O T A L E	27.265	9.207	22.662	6.052	9.371	8.753	4.369	1.203
PER FORMA DI CONDUZIONE								
CONDUZIONE DIRETTA DEL COLTIVATORE	23.457	8.404	19.612	5.594	8.509	7.993	3.599	1.102
-SU TERRENI IN PROPRIETA'	16.078	6.594	13.432	4.185	4.368	4.086	1.885	710
-SU TERRENI IN AFFITTO	2.549	776	2.011	540	1.459	1.379	665	160
-SU TERRENI PARTE IN PROPRIETA' E PARTE IN AFFITTO	4.823	1.034	4.169	869	2.682	2.528	1.049	232
COND. CON SALARIATI E/O COMPART.	1.298	255	1.077	199	400	322	364	43
-SU TERRENI IN PROPRIETA'	1.123	247	929	191	285	239	275	40
-SU TERRENI IN AFFITTO	53	4	45	6	32	18	25	2
-SU TERRENI PARTE IN PROPRIETA' E PARTE IN AFFITTO	118	4	103	2	83	65	64	1
TOTALE COND. DIRETTA E COND. CON SALARIATI E/O COMPARTICIPANTI	24.755	8.659	20.689	5.793	8.909	8.315	3.963	1.145
-SU TERRENI IN PROPRIETA'	17.201	6.841	14.361	4.376	4.653	4.325	2.160	750
-SU TERRENI IN AFFITTO	2.602	780	2.056	546	1.491	1.397	690	162
-SU TERRENI PARTE IN PROPRIETA' E PARTE IN AFFITTO	4.941	1.038	4.272	871	2.765	2.593	1.113	233
COND. A COLONIA PARZIARIA APPODERATA	2.063	361	1.688	203	451	429	402	56
ALTRA FORMA DI CONDUZIONE	447	187	285	56	11	9	4	2
T O T A L E	27.265	9.207	22.662	6.052	9.371	8.753	4.369	1.203
PER ZONA ALTIMETRICA								
MONTAGNA	1.935	757	2.505	174	6	6	107	3
COLLINA	6.897	2.048	6.288	1.500	515	485	499	166
PIANURA	18.433	6.402	13.869	4.378	8.850	8.262	3.763	1.034
T O T A L E	27.265	9.207	22.662	6.052	9.371	8.753	4.369	1.203

Table 1. Summary of the 1997-1998 season for the 100 most common species.

Species	1997		1998		Total		Notes
	Count	%	Count	%	Count	%	
1. <i>Chrysomitris tristis</i>	100	100	100	100	200	100	
2. <i>Geothlypis trichas</i>	95	95	95	95	190	95	
3. <i>Empidonax hammondi</i>	90	90	90	90	180	90	
4. <i>Geothlypis trichas</i>	85	85	85	85	170	85	
5. <i>Chrysomitris tristis</i>	80	80	80	80	160	80	
6. <i>Empidonax hammondi</i>	75	75	75	75	150	75	
7. <i>Geothlypis trichas</i>	70	70	70	70	140	70	
8. <i>Chrysomitris tristis</i>	65	65	65	65	130	65	
9. <i>Empidonax hammondi</i>	60	60	60	60	120	60	
10. <i>Geothlypis trichas</i>	55	55	55	55	110	55	
11. <i>Chrysomitris tristis</i>	50	50	50	50	100	50	
12. <i>Empidonax hammondi</i>	45	45	45	45	90	45	
13. <i>Geothlypis trichas</i>	40	40	40	40	80	40	
14. <i>Chrysomitris tristis</i>	35	35	35	35	70	35	
15. <i>Empidonax hammondi</i>	30	30	30	30	60	30	
16. <i>Geothlypis trichas</i>	25	25	25	25	50	25	
17. <i>Chrysomitris tristis</i>	20	20	20	20	40	20	
18. <i>Empidonax hammondi</i>	15	15	15	15	30	15	
19. <i>Geothlypis trichas</i>	10	10	10	10	20	10	
20. <i>Chrysomitris tristis</i>	5	5	5	5	10	5	
21. <i>Empidonax hammondi</i>	4	4	4	4	8	4	
22. <i>Geothlypis trichas</i>	3	3	3	3	6	3	
23. <i>Chrysomitris tristis</i>	2	2	2	2	4	2	
24. <i>Empidonax hammondi</i>	1	1	1	1	2	1	
25. <i>Geothlypis trichas</i>	1	1	1	1	2	1	
26. <i>Chrysomitris tristis</i>	1	1	1	1	2	1	
27. <i>Empidonax hammondi</i>	1	1	1	1	2	1	
28. <i>Geothlypis trichas</i>	1	1	1	1	2	1	
29. <i>Chrysomitris tristis</i>	1	1	1	1	2	1	
30. <i>Empidonax hammondi</i>	1	1	1	1	2	1	
31. <i>Geothlypis trichas</i>	1	1	1	1	2	1	
32. <i>Chrysomitris tristis</i>	1	1	1	1	2	1	
33. <i>Empidonax hammondi</i>	1	1	1	1	2	1	
34. <i>Geothlypis trichas</i>	1	1	1	1	2	1	
35. <i>Chrysomitris tristis</i>	1	1	1	1	2	1	
36. <i>Empidonax hammondi</i>	1	1	1	1	2	1	
37. <i>Geothlypis trichas</i>	1	1	1	1	2	1	
38. <i>Chrysomitris tristis</i>	1	1	1	1	2	1	
39. <i>Empidonax hammondi</i>	1	1	1	1	2	1	
40. <i>Geothlypis trichas</i>	1	1	1	1	2	1	
41. <i>Chrysomitris tristis</i>	1	1	1	1	2	1	
42. <i>Empidonax hammondi</i>	1	1	1	1	2	1	
43. <i>Geothlypis trichas</i>	1	1	1	1	2	1	
44. <i>Chrysomitris tristis</i>	1	1	1	1	2	1	
45. <i>Empidonax hammondi</i>	1	1	1	1	2	1	
46. <i>Geothlypis trichas</i>	1	1	1	1	2	1	
47. <i>Chrysomitris tristis</i>	1	1	1	1	2	1	
48. <i>Empidonax hammondi</i>	1	1	1	1	2	1	
49. <i>Geothlypis trichas</i>	1	1	1	1	2	1	
50. <i>Chrysomitris tristis</i>	1	1	1	1	2	1	
51. <i>Empidonax hammondi</i>	1	1	1	1	2	1	
52. <i>Geothlypis trichas</i>	1	1	1	1	2	1	
53. <i>Chrysomitris tristis</i>	1	1	1	1	2	1	
54. <i>Empidonax hammondi</i>	1	1	1	1	2	1	
55. <i>Geothlypis trichas</i>	1	1	1	1	2	1	
56. <i>Chrysomitris tristis</i>	1	1	1	1	2	1	
57. <i>Empidonax hammondi</i>	1	1	1	1	2	1	
58. <i>Geothlypis trichas</i>	1	1	1	1	2	1	
59. <i>Chrysomitris tristis</i>	1	1	1	1	2	1	
60. <i>Empidonax hammondi</i>	1	1	1	1	2	1	
61. <i>Geothlypis trichas</i>	1	1	1	1	2	1	
62. <i>Chrysomitris tristis</i>	1	1	1	1	2	1	
63. <i>Empidonax hammondi</i>	1	1	1	1	2	1	
64. <i>Geothlypis trichas</i>	1	1	1	1	2	1	
65. <i>Chrysomitris tristis</i>	1	1	1	1	2	1	
66. <i>Empidonax hammondi</i>	1	1	1	1	2	1	
67. <i>Geothlypis trichas</i>	1	1	1	1	2	1	
68. <i>Chrysomitris tristis</i>	1	1	1	1	2	1	
69. <i>Empidonax hammondi</i>	1	1	1	1	2	1	
70. <i>Geothlypis trichas</i>	1	1	1	1	2	1	
71. <i>Chrysomitris tristis</i>	1	1	1	1	2	1	
72. <i>Empidonax hammondi</i>	1	1	1	1	2	1	
73. <i>Geothlypis trichas</i>	1	1	1	1	2	1	
74. <i>Chrysomitris tristis</i>	1	1	1	1	2	1	
75. <i>Empidonax hammondi</i>	1	1	1	1	2	1	
76. <i>Geothlypis trichas</i>	1	1	1	1	2	1	
77. <i>Chrysomitris tristis</i>	1	1	1	1	2	1	
78. <i>Empidonax hammondi</i>	1	1	1	1	2	1	
79. <i>Geothlypis trichas</i>	1	1	1	1	2	1	
80. <i>Chrysomitris tristis</i>	1	1	1	1	2	1	
81. <i>Empidonax hammondi</i>	1	1	1	1	2	1	
82. <i>Geothlypis trichas</i>	1	1	1	1	2	1	
83. <i>Chrysomitris tristis</i>	1	1	1	1	2	1	
84. <i>Empidonax hammondi</i>	1	1	1	1	2	1	
85. <i>Geothlypis trichas</i>	1	1	1	1	2	1	
86. <i>Chrysomitris tristis</i>	1	1	1	1	2	1	
87. <i>Empidonax hammondi</i>	1	1	1	1	2	1	
88. <i>Geothlypis trichas</i>	1	1	1	1	2	1	
89. <i>Chrysomitris tristis</i>	1	1	1	1	2	1	
90. <i>Empidonax hammondi</i>	1	1	1	1	2	1	
91. <i>Geothlypis trichas</i>	1	1	1	1	2	1	
92. <i>Chrysomitris tristis</i>	1	1	1	1	2	1	
93. <i>Empidonax hammondi</i>	1	1	1	1	2	1	
94. <i>Geothlypis trichas</i>	1	1	1	1	2	1	
95. <i>Chrysomitris tristis</i>	1	1	1	1	2	1	
96. <i>Empidonax hammondi</i>	1	1	1	1	2	1	
97. <i>Geothlypis trichas</i>	1	1	1	1	2	1	
98. <i>Chrysomitris tristis</i>	1	1	1	1	2	1	
99. <i>Empidonax hammondi</i>	1	1	1	1	2	1	
100. <i>Geothlypis trichas</i>	1	1	1	1	2	1	

DATI COMUNALI



Tav. 17 — Aziende e relativa superficie totale, per forma di conduzione e comune

Superficie in ettari

Codice del Comune	C O M U N I	CONDUZIONE DIRETTA DEL COLTIVATORE		CONDUZIONE CON SALARIATI E/O COMPARTICIPANTI		ALTRE FORME DI CONDUZIONE		T O T A L E			
		Aziende	Superficie	Aziende	Superficie	Aziende	Superficie	Aziende	Superficie		
									proprietà	affitto	Totale
001	APPI	104	436,44	4	342,86	21	142,41	129	921,01	0,70	921,71
002	ALBAREDO D'ADIGE	454	1.918,50	9	399,90	1	24,72	464	1.587,31	755,81	2.343,12
003	ANGIARI	233	771,74	8	380,79	8	48,50	249	753,42	447,61	1.201,03
004	ARCOLE	486	1.515,91	1	48,60	-	-	487	1.119,31	445,20	1.564,51
005	BADIA CALAVENA	279	2.249,52	4	50,28	-	-	283	1.981,37	318,43	2.299,80
006	BARDOLINO	160	367,81	47	484,46	101	472,21	308	1.282,47	42,01	1.324,48
007	BELFIORE	170	1.673,82	9	249,11	14	225,84	193	1.747,27	401,50	2.148,77
008	BEVILACQUA	164	722,13	13	397,62	5	52,08	182	872,83	299,00	1.171,83
009	BONAVIGO	236	1.297,45	6	224,72	1	5,10	243	1.044,73	482,54	1.527,27
010	BOSCHI SANT'ANNA	200	732,81	4	59,47	1	13,17	205	426,54	378,91	805,45
011	BOSCO CHIESANUOVA	285	3.991,47	12	267,14	1	9,60	298	3.037,19	1.231,02	4.268,21
012	BOVOLONE	301	2.560,92	10	728,91	4	56,43	315	1.429,40	1.916,86	3.346,26
013	BRENTINO BELLUNO	224	1.076,03	7	1.241,76	34	117,20	265	2.343,79	91,20	2.434,99
014	BRENZONE	419	1.544,86	8	1.142,85	-	-	427	2.574,96	112,75	2.687,71
015	BUSSOLENGO	260	1.159,91	33	419,39	89	590,48	382	1.973,33	196,45	2.169,78
016	BUTTAPIETRA	126	683,33	15	590,14	24	275,69	165	1.154,58	394,58	1.549,16
017	CALDIERO	185	947,32	12	80,44	10	34,00	207	788,86	272,90	1.061,76
018	CAPRINO VERONESE	575	2.188,93	24	1.406,07	18	139,82	617	3.551,09	183,73	3.734,82
019	CASALEONE	519	2.304,84	17	1.242,17	1	15,00	537	2.154,29	1.407,72	3.562,01
020	CASTAGNARO	627	3.234,99	1	10,00	2	35,90	630	2.289,04	991,85	3.280,89
021	CASTEL D'AZZANO	197	776,54	7	117,55	7	69,33	211	677,25	286,17	963,42
022	CASTELNUOVO DEL GARDA	272	1.058,54	58	648,51	106	985,38	436	2.523,88	168,55	2.692,43
023	CAVAION VERONESE	166	342,96	27	380,05	52	303,99	245	1.019,38	7,62	1.027,00
024	CAZZANO DI TRAVIGNA	254	935,28	6	32,09	68	182,63	328	1.079,12	70,88	1.150,00
025	CEREA	396	3.252,19	37	1.599,41	-	-	433	3.197,40	1.654,20	4.851,60
026	CERRO VERONESE	103	648,93	4	24,01	2	19,42	109	591,16	101,20	692,36
027	COLOGNA VENETA	652	3.242,24	18	447,10	3	63,82	673	2.707,11	1.046,05	3.753,16
028	COLOGNOLA AI COLLI	380	1.230,98	20	60,51	103	446,90	503	1.505,73	232,66	1.738,39
029	CONCANARISE	103	364,47	2	525,56	1	14,51	106	644,04	260,50	904,54
030	COSTERNANO	120	606,67	17	510,21	24	237,38	161	1.190,04	164,22	1.354,26
031	DOLCE'	238	1.425,05	9	374,15	35	176,79	282	1.890,90	85,09	1.975,99
032	ERBE	88	893,06	6	332,65	2	16,81	96	764,15	478,37	1.242,52
033	ERBEZZO	135	2.796,16	-	-	2	18,26	137	1.622,19	1.192,23	2.814,42
034	FERRARA DI MONTE BALDO	55	240,07	15	2.221,79	-	-	70	2.446,16	15,70	2.461,86
035	FUMANE	390	2.414,69	20	326,96	22	308,10	432	2.909,27	140,48	3.049,75
036	GARDA	70	249,53	13	227,37	14	98,55	97	567,73	7,72	575,45
037	GAZZO VERONESE	707	3.594,68	20	907,14	17	263,23	744	2.811,53	1.953,52	4.765,05
038	GREZZANA	456	2.540,64	27	513,46	43	543,29	526	3.416,30	181,09	3.597,39
039	ILLASI	253	1.284,67	15	202,95	56	579,86	324	1.970,05	97,43	2.067,48
040	ISOLA DELLA SCALA	284	3.334,44	40	3.134,74	4	42,60	328	3.045,18	3.466,60	6.511,78
041	ISOLA RIZZA	268	1.584,83	2	106,26	5	70,48	275	1.140,70	620,87	1.761,57
042	LAVAGNO	200	576,63	13	187,04	73	524,97	286	1.244,13	44,51	1.288,64
043	LAZISE	262	815,25	45	456,92	160	1.206,29	467	2.425,13	53,33	2.478,46
044	LEGNAGO	972	4.202,69	24	1.106,64	10	144,08	1.006	3.708,06	1.745,35	5.453,41
045	HALCESINE	469	838,74	48	3.614,46	5	16,60	522	4.448,73	21,07	4.469,80

Segue Tav. 17 — Aziende e relativa superficie totale, per forma di conduzione e comune

Superficie in ettari

Codice del Comune	C O M U N I	CONDUZIONE DIRETTA DEL COLTIVATORE		CONDUZIONE CON SALARIATI E/O COMPARTICIPANTI		ALTRE FORME DI CONDUZIONE		T O T A L E			
		Aziende	Superficie	Aziende	Superficie	Aziende	Superficie	Aziende	Superficie		
									proprietà	affitto	Totale
046	MARANO DI VALPOLICELLA	330	1.158,40	17	108,26	81	317,56	428	1.582,37	1,85	1.584,22
047	MEZZANE DI SOTTO	217	1.146,78	16	289,01	37	433,36	270	1.845,50	23,65	1.869,15
048	HINERBE	447	1.503,43	17	1.154,51	4	75,03	468	1.809,65	923,32	2.732,97
049	MONTECCHIA DI CROSARA	385	1.276,54	7	25,20	29	124,58	421	1.372,47	53,85	1.426,32
050	MONTEFORTE D'ALPOVE	863	1.965,96	64	131,67	221	269,44	1.148	2.212,02	155,05	2.367,07
051	MOZZECANE	154	1.393,76	12	752,49	15	178,17	181	1.343,02	981,40	2.324,42
052	NEGRAR	564	2.022,73	55	870,95	96	556,63	715	3.407,81	42,50	3.450,31
053	NOGARA	388	2.869,66	3	146,51	2	48,81	393	1.574,93	1.490,05	3.064,98
054	NOGAROLE ROCCA	159	1.754,85	8	805,66	4	46,83	171	1.434,05	1.173,29	2.607,34
055	OPPEANO	373	2.430,51	23	1.490,45	12	200,22	408	2.889,52	1.231,66	4.121,18
056	PALU	95	626,77	12	537,97	11	151,46	118	998,08	318,12	1.316,20
057	PASTRENCO	67	215,83	11	105,00	44	291,22	122	597,60	14,45	612,05
058	PESCANTINA	486	1.159,87	20	177,12	40	189,77	546	1.453,78	72,98	1.526,76
059	PESCHIERA DEL GARDA	124	353,93	19	369,23	23	255,76	166	884,20	94,72	978,92
060	POVEGLIANO VERONESE	214	1.230,01	11	285,36	15	213,47	240	1.031,16	697,68	1.728,84
061	PRESSANA	392	1.573,92	10	87,33	2	58,30	404	1.263,43	456,12	1.719,55
062	RIVOLI VERONESE	176	914,05	8	118,90	28	255,17	212	1.183,76	104,36	1.288,12
063	RONCA'	539	1.715,82	9	25,52	12	53,04	560	1.706,37	88,01	1.794,38
064	RONCO ALL'ADIGE	352	3.318,49	20	440,34	6	92,25	378	2.789,05	1.062,03	3.851,08
065	ROVERCHIARA	388	1.512,90	4	138,00	2	50,14	394	1.127,41	573,63	1.701,04
066	ROVEREDO DI GUA'	208	892,39	5	52,13	1	17,41	214	594,94	366,99	961,93
067	ROVERE' VERONESE	314	3.105,25	15	955,60	-	-	329	3.397,08	663,77	4.060,85
068	SALIZZOLE	244	2.678,54	2	3,90	6	88,55	252	1.420,03	1.350,96	2.770,99
069	SAN BONIFACIO	569	2.098,37	20	328,46	24	124,43	613	2.012,77	538,49	2.551,26
070	SAN GIOVANNI ILARIONE	544	2.137,54	2	10,00	-	-	546	2.057,88	89,66	2.147,54
071	SAN GIOVANNI LUPATOTO	275	1.274,15	6	185,60	23	143,00	304	1.329,95	272,80	1.602,75
072	SANGUINETTO	184	1.103,25	8	211,67	-	-	192	900,92	414,00	1.314,92
073	SAN MARTINO BUON ALBERGO	203	1.672,53	12	445,76	41	397,22	256	1.839,10	676,41	2.515,51
074	SAN NAURO DI SALINE	118	952,05	1	9,81	-	-	119	880,34	81,52	961,86
075	SAN PIETRO DI MORUBIO	274	1.156,69	5	581,97	6	57,12	285	849,22	946,56	1.795,78
076	SAN PIETRO IN CARIANO	211	797,51	34	301,00	132	698,12	377	1.710,90	85,73	1.796,63
077	SANT'AMBROGIO DI VALPOLICELLA	190	594,42	35	507,93	32	176,10	257	1.243,50	34,95	1.278,45
078	SANT'ANNA D'ALFARDO	406	3.709,55	5	48,29	2	12,00	413	3.071,43	698,41	3.769,84
079	SAN ZENO DI MONTAGNA	154	2.034,76	11	416,12	-	-	165	1.596,33	854,55	2.450,88
080	SELVA DI PROGNO	299	3.549,16	1	1.541,63	-	-	300	3.496,70	1.594,09	5.090,79
081	SOAVE	526	1.513,70	17	110,46	153	349,69	696	1.923,43	50,42	1.973,85
082	SONNACAMPAGNA	376	2.066,65	37	717,25	65	693,38	478	2.839,70	637,58	3.477,28
083	SONA	326	1.585,50	52	1.133,78	85	806,25	463	3.211,89	313,64	3.525,53
084	SORGA'	228	1.805,86	14	1.095,00	-	-	242	1.715,78	1.185,08	2.900,86
085	TERRAZZO	402	1.784,78	2	103,00	-	-	404	1.548,43	339,35	1.887,78
086	TORRI DEL BENACO	228	957,44	16	96,96	1	10,90	245	875,14	190,16	1.065,30
087	TREGNAGO	465	2.626,14	11	75,91	24	180,82	500	2.747,88	134,99	2.882,87
088	TREVENZUOLO	197	2.056,15	6	407,41	1	7,21	204	1.050,77	1.420,00	2.470,77
089	VALEGGIO SUL MINCIO	544	3.533,40	34	779,22	112	1.482,75	690	4.899,06	896,31	5.795,37
090	VELO VERONESE	198	2.589,60	3	68,60	-	-	201	1.651,35	1.006,85	2.658,20

Segue TAV. 17 — Aziende e relativa superficie totale, per forma di conduzione e comune
Superficie in ettari

Codice del Comune	C O M U N I	CONDUZIONE DIRETTA DEL COLTIVATORE		CONDUZIONE CON SALARIATI E/O COMPARTICIPANTI		ALTRE FORME DI CONDUZIONE		T O T A L E			
		Aziende	Superficie	Aziende	Superficie	Aziende	Superficie	Aziende	Superficie		
									proprietà	affitto	Totale
091	VERONA	1.965	7.384,08	171	3.041,87	331	2.344,83	2.467	10.992,78	1.778,00	12.770,78
092	VERONELLA	317	1.568,09	7	366,55	1	21,02	325	1.039,75	915,91	1.955,66
093	VESTENANOVA	451	2.217,52	4	17,15	1	2,73	456	1.976,07	261,33	2.237,40
094	VIGASIO	203	1.823,70	13	940,51	2	17,46	218	1.213,85	1.567,82	2.781,67
095	VILLA BAROLOMEA	944	3.662,64	3	146,13	1	2,10	948	2.390,47	1.420,40	3.810,87
096	VILLAFRANCA DI VERONA	866	4.128,24	16	202,07	67	554,98	949	3.585,70	1.299,59	4.885,29
097	ZEVIO	451	3.660,98	15	447,21	13	222,53	479	3.041,12	1.289,60	4.330,72
098	ZINELLA	375	1.530,77	3	33,30	-	-	378	798,03	766,04	1.564,07
	PROVINCIA	33.465	175.024,27	1.669	51.265,94	2.957	20.863,23	38.091	188.986,58	58.166,86	247.153,44

Tav. 18 — Aziende per classe di

Superficie

Codice dei Comuni	C O M U N I	C L A S S I D I S U P E R							
		Fino a 1,00		1,01 — 2,00		2,01 — 3,00		3,01 — 5,00	
		Aziende	Superficie	Aziende	Superficie	Aziende	Superficie	Aziende	Superficie
001	APFI	26	13,08	23	36,54	18	46,01	18	70,27
002	ALBAREDO D'ADIGE	222	100,39	52	79,22	35	87,35	30	122,24
003	ANGIARI	101	45,47	27	40,73	29	74,45	27	109,30
004	ARCOLE	197	104,96	104	153,76	51	127,68	46	183,80
005	BADIA CALAVENA	5	4,22	23	35,89	32	85,62	46	193,76
006	BARDOLINO	64	39,96	56	82,87	58	149,25	56	223,19
007	BELFIORE	32	13,75	19	30,23	12	30,60	17	68,75
008	BEVILACQUA	69	34,24	22	32,76	16	42,30	17	67,17
009	BONAVIGO	70	37,17	36	50,80	27	70,60	32	123,60
010	BOSCHI SANT'ANNA	80	38,28	35	51,41	14	35,70	21	85,83
011	BOSCO CHIESANUOVA	14	8,52	27	41,36	28	72,54	46	188,75
012	BOVOLONE	46	24,16	33	51,19	32	81,48	51	201,54
013	BRENTINO BELLUNO	100	51,23	33	48,08	27	68,78	33	133,44
014	BRENZONE	175	67,59	59	88,91	30	74,61	47	185,03
015	BUSSOLENGO	35	21,90	74	109,40	48	119,28	81	313,46
016	BUTTAPIETRA	13	8,95	22	33,67	18	48,00	30	121,67
017	CALDIERO	54	26,15	30	42,49	27	69,90	26	103,44
018	CAPRINO VERONESE	174	87,38	102	152,08	96	238,05	98	392,10
019	CASALEONE	211	83,47	66	104,50	43	108,40	59	235,70
020	CASTAGNARO	184	81,14	85	128,12	73	186,68	71	293,80
021	CASTEL D'AZZANO	45	20,66	25	37,08	40	99,56	31	123,81
022	CASTELNUOVO DEL GARDA	78	51,91	57	83,70	47	118,78	58	230,30
023	CAVAION VERONESE	85	39,13	39	55,04	25	60,72	32	124,82
024	CAZZANO DI TRANIGNA	77	46,67	74	109,91	66	161,26	41	157,80
025	CEREA	16	11,02	37	56,55	46	118,71	78	312,33
026	CERRO VERONESE	2	0,57	13	20,66	16	41,45	20	82,70
027	COLOGNA VENETA	216	104,09	92	133,93	69	173,95	81	325,36
028	COLOGNOLA AI COLLI	161	88,24	92	141,31	64	160,08	65	263,58
029	CONCANARISE	40	17,23	13	19,70	15	35,41	10	40,70
030	COSTERANO	15	13,40	28	40,25	17	43,80	22	84,05
031	DOLCE'	62	40,00	62	92,28	42	100,55	33	125,66
032	ERBE'	2	1,70	12	14,75	7	18,30	12	48,85
033	ERBEZZO	-	-	7	11,15	12	31,00	22	94,45
034	FERRARA DI MONTE BALDO	12	7,65	11	15,34	11	27,52	7	26,80
035	FUMANE	46	31,37	64	100,21	59	150,18	88	349,12
036	GARDA	18	13,84	21	30,31	12	28,07	16	65,42
037	GAZZO VERONESE	240	101,18	99	147,25	71	184,23	82	327,77
038	GREZZANA	51	31,42	74	111,38	78	197,41	88	350,29
039	ILLASI	36	23,91	54	81,60	35	88,37	41	161,62
040	ISOLA DELLA SCALA	42	26,49	29	43,25	17	43,06	32	129,01
041	ISOLA RIZZA	83	41,17	34	49,40	30	76,10	20	83,35
042	LAVAGNO	101	53,11	45	64,49	25	62,45	33	129,77
043	LAZISE	127	61,44	64	95,28	46	115,60	44	174,25
044	LEGNAGO	314	159,80	147	214,38	106	269,34	133	535,37
045	MALCESINE	327	138,75	75	111,21	47	118,47	32	126,27

superficie totale e comune

in ettari

FICIE TOTALE

FICIE TOTALE								Codice del Comune	C O M U N I
5,01 — 10,00		10,01 — 20,00		20,01 — 50,00		oltre 50,00			
Aziende	Superficie	Aziende	Superficie	Aziende	Superficie	Aziende	Superficie		
23	170,87	15	204,69	4	94,00	1	286,25	001	AFFI
56	396,88	48	717,22	17	505,82	4	334,00	002	ALBAREDO D'ADIGE
41	303,23	15	187,75	6	196,05	3	244,05	003	ANGIARI
58	426,34	20	268,47	9	239,46	1	60,04	004	ARCOLE
99	715,17	59	811,63	16	453,51	-	-	005	BADIA CALAVENA
53	373,38	14	199,00	5	133,16	2	123,67	006	BARDOLINO
33	228,12	39	536,27	34	972,02	4	269,03	007	BELFIORE
23	176,42	24	315,18	8	211,76	3	292,00	008	BEVILACQUA
27	189,03	33	428,45	15	507,92	2	119,70	009	BOHAVIGO
33	224,35	15	221,22	6	148,66	-	-	010	BOSCHI SANT'ANNA
70	508,68	53	780,28	34	1.130,37	20	1.537,71	011	BOSCO CHIESANUOVA
69	503,13	54	751,49	18	546,23	11	1.187,04	012	BOVOLOVE
45	310,89	13	169,05	10	335,80	4	1.317,72	013	BRENTINO BELLUNO
77	525,27	31	408,16	7	212,37	1	1.125,77	014	BRENZONE
96	691,68	34	447,76	8	233,37	2	232,93	015	BUSSOLENGO
37	255,23	29	390,47	8	240,20	5	450,97	016	BUTTAPIETRA
40	289,77	23	302,12	6	145,89	1	82,00	017	CALDIERO
92	649,65	42	558,64	11	311,87	2	1.345,05	018	CAPRINO VERONESE
72	494,88	40	555,34	14	426,06	12	1.553,66	019	CASALRONE
133	957,03	52	711,73	24	617,05	2	305,34	020	CASTAGNARO
47	337,53	15	190,45	4	99,33	1	55,00	021	CASTEL D'AZZANO
107	787,61	68	909,36	14	411,77	1	99,00	022	CASTELNUOVO DEL GARDA
42	298,53	14	197,52	8	251,24	-	-	023	CAVAION VERONESE
54	393,67	10	125,81	3	89,98	1	64,90	024	CAZZANO DI TRAHIGNA
118	843,80	71	999,78	50	1.507,50	13	1.001,91	025	CEREA
35	256,32	18	240,26	2	50,40	-	-	026	CERRO VERONESE
100	716,44	68	964,57	37	1.033,40	4	301,42	027	COLOGNA VENETA
88	613,24	30	405,50	3	66,44	-	-	028	COLOGNOLA AI COLLI
12	82,40	8	121,09	3	62,45	2	525,56	029	CONCANARISE
39	272,91	34	489,19	3	107,11	3	303,55	030	COSTERNANO
44	313,29	22	285,22	8	298,75	8	720,24	031	DOLCE'
23	164,82	25	372,99	7	180,13	7	440,98	032	ERBE
44	326,93	22	301,32	15	469,99	15	1.579,58	033	ERBEZZO
14	94,50	5	62,91	2	67,99	8	2.159,15	034	FERRARA DI MONTE BALDO
105	748,42	43	584,56	24	745,89	3	340,00	035	FUMANE
17	118,41	9	127,07	2	69,72	2	122,61	036	GARDA
122	856,63	73	1.015,59	32	929,54	13	1.202,86	037	GAZZO VERONESE
127	910,08	78	1.058,34	22	621,32	4	317,15	038	GREZZANA
91	662,44	51	682,05	14	367,49	-	-	039	ILLASI
65	466,24	67	964,17	47	1.413,40	27	3.426,16	040	ISOLA DELLA SCALA
58	434,50	27	366,08	11	301,11	5	409,86	041	ISOLA RIZZA
45	345,14	29	363,87	7	190,85	1	78,96	042	LAVAGNO
101	750,44	73	982,46	7	240,75	1	58,24	043	LAZISE
184	1.290,57	80	1.050,39	36	1.021,46	6	912,10	044	LEGNAGO
26	184,66	6	75,97	5	132,69	2	3.581,78	045	MALCESINE

Segue Tav. 18 — Aziende per classe

Superficie

Codice del Comune	C O M U N I	C L A S S I D I S U P E R							
		Fino a 1,00		1,01 — 2,00		2,01 — 3,00		3,01 — 5,00	
		Aziende	Superficie	Aziende	Superficie	Aziende	Superficie	Aziende	Superficie
046	MARANO DI VALPOLICELLA	95	54,95	72	108,30	70	170,59	73	285,06
047	MEZZANE DI SOTTO	16	10,77	49	74,02	28	69,58	59	228,28
048	MINERBE	203	84,76	85	123,43	39	93,85	36	143,59
049	MONTECCHIA DI CROSARA	56	35,25	94	146,25	115	293,92	87	346,40
050	MONTEFORTE D'ALPONE	516	266,97	259	381,37	158	394,12	123	475,01
051	NOZZECANE	13	7,75	14	22,24	10	26,79	24	93,35
052	NEGRAR	125	87,57	145	218,93	108	267,75	135	545,71
053	NOGARA	24	18,84	86	131,72	39	101,27	64	260,64
054	NOGAROLE ROCCA	15	9,40	11	15,91	7	16,51	9	35,35
055	OPPEANO	102	52,05	38	54,29	45	116,43	43	182,54
056	PALU'	32	11,95	5	6,67	9	20,05	14	50,71
057	PASTRENGO	29	15,80	13	20,25	15	38,08	16	63,10
058	PESCANTINA	161	96,15	129	191,07	92	233,20	74	294,70
059	PESCHIERA DEL GARDA	55	24,98	19	26,82	24	61,32	13	54,55
060	POVEGLIANO VERONESE	37	18,04	31	46,71	21	52,55	30	125,14
061	PRESSANA	183	66,94	62	89,28	28	69,26	38	151,30
062	RIVOLI VERONESE	49	28,28	26	37,56	26	65,14	36	137,05
063	RONCA'	147	85,48	110	175,59	97	248,16	104	416,11
064	RONCO ALL'ADIGE	59	35,36	61	91,13	19	49,03	55	223,46
065	ROVERCHIARA	149	65,65	56	85,50	51	131,07	38	153,38
066	ROVEREDO DI GUA'	89	45,27	39	57,29	27	68,88	14	57,41
067	ROVERE' VERONESE	4	2,85	16	25,60	34	93,20	57	232,67
068	SALIZZOLE	31	17,67	36	51,95	19	49,35	43	173,29
069	SAN BONIFACIO	246	120,46	103	153,56	64	160,65	58	231,46
070	SAN GIOVANNI ILARIONE	82	58,46	103	156,17	88	218,74	119	490,71
071	SAN GIOVANNI LUPATOTO	53	35,50	61	86,70	60	154,95	49	197,55
072	SANGUINETTO	48	22,10	20	28,15	18	44,65	21	83,45
073	SAN MARTINO BUON ALBERGO	34	23,30	15	22,30	28	72,55	31	125,41
074	SAN HAURO DI SALINE	3	2,40	7	10,95	16	42,67	20	79,88
075	SAN PIETRO DI MORUBIO	107	43,96	50	69,68	32	80,79	18	70,06
076	SAN PIETRO IN CARIANO	85	52,14	68	103,23	47	116,03	64	260,00
077	SANT'AMBROGIO DI VALPOLICELLA	65	39,57	55	81,13	37	90,73	34	138,15
078	SANT'ANNA D'ALFAEDO	18	11,00	31	47,12	35	87,76	78	308,10
079	SAN ZENO DI MONTAGNA	11	7,06	14	21,70	22	55,95	37	143,70
080	SELVA DI PROGNO	10	7,55	22	33,87	27	68,95	42	169,74
081	SOAVE	233	130,03	158	235,83	101	253,28	87	339,91
082	SONNACAMPAGNA	42	25,36	47	70,70	61	152,55	79	316,82
083	SONA	58	33,84	54	81,77	57	149,85	74	296,91
084	SORGA'	34	17,57	26	40,75	20	52,40	31	126,70
085	TERRAZZO	102	51,15	72	106,21	53	132,10	62	243,51
086	TORRI DEL BENACO	74	41,02	49	73,35	25	64,00	32	122,96
087	TREGNAGO	83	45,41	84	121,69	59	144,57	77	301,42
088	TREVENZUOLO	47	17,89	22	33,21	14	35,40	13	52,35
089	VALEGGIO SUL MINCIO	55	36,55	62	93,78	66	172,92	106	430,22
090	VELO VERONESE	1	1,00	10	14,85	10	25,47	29	118,65

di superficie totale e comune
in ettari

FICIE TOTALE

5,01 — 10,00		10,01 — 20,00		20,01 — 50,00		oltre 50,00		Codice del Comune	C O M U N I
Aziende	Superficie	Aziende	Superficie	Aziende	Superficie	Aziende	Superficie		
95	646,50	19	237,60	3	81,22	-	-	046	HARANO DI VALPOLICELLA
66	475,34	37	528,44	12	332,27	2	150,45	047	MEZZANE DI SOTTO
45	321,20	31	403,45	23	657,87	6	904,82	048	MINERBE
54	372,65	13	172,69	2	59,16	-	-	049	MONTECCHIA DI CROSARA
67	443,20	21	277,26	4	129,14	-	-	050	MONTEPORTE D'ALPONE
40	290,69	50	660,95	22	596,22	5	626,43	051	MOZZECANE
146	1.032,62	40	552,76	13	331,47	2	413,50	052	NEGRAR
97	703,25	51	737,19	25	751,37	4	360,70	053	NOGARA
43	309,93	52	709,70	26	745,38	5	765,16	054	NOGAROLE ROCCA
76	543,14	60	865,33	26	726,54	11	1.580,86	055	OPPEANO
16	112,43	30	417,73	6	199,45	4	497,21	056	PALU
31	219,25	16	201,37	2	54,20	-	-	057	PASTRENCO
70	468,22	15	195,12	2	48,30	-	-	058	PESCANTINA
24	164,08	21	316,01	7	230,66	1	100,50	059	PESCHIERA DEL GARDA
71	505,08	36	494,84	9	308,60	3	177,88	060	POVEGLIANO VERONESE
44	299,76	30	421,15	16	507,51	2	114,35	061	PRESSANA
34	236,17	27	352,38	12	318,64	1	112,90	062	RIVOLI VERONESE
85	580,04	13	172,46	4	116,54	-	-	063	RONCA'
70	515,46	58	864,03	40	1.222,71	10	849,90	064	RONCO ALL'ADIGE
60	410,44	26	363,72	10	312,28	2	179,00	065	ROVERCHIARA
17	122,18	20	279,31	6	214,54	2	117,05	066	ROVEREDO DI GUA'
107	781,88	76	1.033,57	24	648,57	9	1.242,51	067	ROVERE' VERONESE
44	322,56	38	527,81	28	835,68	9	792,68	068	SALIZOLE
72	525,04	42	593,33	22	648,20	2	118,56	069	SAN BONIFACIO
125	867,53	26	307,87	2	48,06	-	-	070	SAN GIOVANNI ILARIONE
44	316,95	19	258,40	6	150,70	4	402,00	071	SAN GIOVANNI LUPATOTO
40	283,35	26	349,33	15	395,81	2	108,08	072	SANGUINETTO
72	539,69	45	634,18	28	816,18	2	281,90	073	SAN MARTINO BUON ALBERGO
34	246,85	33	437,23	6	141,88	-	-	074	SAN MAURO DI SALINE
32	229,80	33	484,45	6	171,10	4	645,94	075	SAN PIETRO DI MORUBIO
76	554,91	31	412,65	2	62,60	2	235,07	076	SAN PIETRO IN CARIANO
42	308,34	16	220,39	6	157,97	1	242,17	077	SANT'AMBROGIO DI VALPOLICELLA
135	990,95	83	1.154,84	30	969,74	3	200,33	078	SANT'ANNA D'ALFAEDO
34	248,36	24	345,55	13	394,46	9	1.234,10	079	SAN ZENO DI MONTAGNA
84	593,52	74	1.030,57	27	792,69	14	2.393,90	080	SELVA DI PROGNO
93	617,74	18	245,41	3	85,63	1	66,02	081	SOAVE
139	996,91	70	990,98	21	602,33	2	321,63	082	SOHNACAMPAGNA
128	923,37	64	902,36	19	519,89	6	617,54	083	SOMA
58	409,42	35	470,82	18	522,41	12	1.260,79	084	SORGA'
66	467,04	30	423,28	14	402,89	1	61,60	085	TERRAZZO
40	293,11	21	279,50	2	80,00	2	111,36	086	TORRI DEL BENACO
103	737,26	66	872,70	24	659,82	-	-	087	TREGNAGO
29	205,04	49	699,45	18	584,81	8	842,62	088	TREVENZUOLO
187	1.369,30	162	2.299,25	42	1.127,46	3	265,89	089	VALEGGIO SUL MINCIO
77	573,09	42	599,88	23	712,60	9	612,66	090	VELO VERONESE

Segue Tav. 18 — Aziende per classe

Superficie

Codice del Comune	COMUNI	CLASSI DI SUPER							
		Fino a 1,00		1,01 — 2,00		2,01 — 3,00		3,01 — 5,00	
		Aziende	Superficie	Aziende	Superficie	Aziende	Superficie	Aziende	Superficie
091	VERONA	530	318,11	475	726,40	370	940,25	360	1.416,41
092	VERONELLA	74	45,88	84	120,07	38	93,67	42	169,51
093	VESTENANOVA	13	10,29	54	82,28	77	192,43	137	545,96
094	VIGASIO	27	11,87	17	24,60	26	66,39	32	130,17
095	VILLA BARTOLOMEA	272	122,09	145	216,99	122	303,18	141	563,06
096	VILLAFRANCA DI VERONA	93	57,89	137	208,74	144	364,91	199	785,01
097	ZEVIO	100	47,71	44	66,36	33	81,77	67	268,65
098	ZINELLA	158	75,67	54	79,50	32	82,85	37	147,32
	PROVINCIA	9.016	4.672,32	5.795	8.667,94	4.580	11.574,16	5.334	21.292,84

di superficie totale e comune
in ettari

F I C I E T O T A L E								Codice del Comune	C O M U N I
5,01 — 10,00		10,01 — 20,00		20,01 — 50,00		oltre 50,00			
Aziende	Superficie	Aziende	Superficie	Aziende	Superficie	Aziende	Superficie		
457	3.235,81	178	2.435,73	73	2.109,91	19	1.588,16	091	VERONA
36	256,85	28	409,42	20	588,26	3	272,00	092	VERONELLA
138	942,25	36	464,19	-	-	-	-	093	VESTENANOVA
44	333,53	31	476,53	29	847,83	10	890,75	094	VIGASIO
172	1.175,28	69	898,69	14	388,74	2	142,84	095	VILLA BARTOLOMEO
261	1.875,83	92	1.196,02	11	318,69	1	78,20	096	VILLAFRANCA DI VERONA
99	708,14	82	1.151,60	43	1.256,08	11	750,41	097	ZEVIO
53	379,04	30	399,83	14	399,86	-	-	098	ZINELLA
7.257	51.739,89	3.934	54.130,74	1.499	43.777,19	418	51.298,36		PROVINCIA

Tav. 19 — Ripartizione della superficie aziendale secondo l'utilizzazione dei terreni, per comune

Superficie in ettari

Codice dei Comuni	C O M U N I	SUPERFICIE AGRICOLA UTILIZZATA (SAU)					SUPERFICIE A BOSCHI	ALTRA SUPERFICIE
		Seminativi	Coltivazioni permanenti		Prati permanenti e pascoli	Totale		
			legnose agrarie	altre				
001	APFI	259,51	343,07	1,50	8,65	612,73	266,25	42,73
002	ALBAREDO D'ADIGE	1.636,98	422,84	32,10	78,02	2.169,94	1,20	171,98
003	ANGIARI	792,39	242,39	8,60	56,29	1.099,67	1,00	100,36
004	ARCOLE	1.190,69	285,93	1,14	3,80	1.481,56	2,49	80,46
005	BADIA CALAVENA	304,36	86,29	92,48	1.030,45	1.513,58	669,95	116,27
006	BARDOLINO	119,57	948,66	0,90	99,34	1.168,47	39,47	116,54
007	BELFIORE	636,15	1.173,84	31,67	48,05	1.889,71	0,98	258,08
008	BEVILACQUA	661,56	366,87	3,00	10,00	1.041,43	2,00	128,40
009	BONAVIGO	960,70	316,76	81,00	47,38	1.405,84	0,45	120,98
010	BOSCHI SANT'ANNA	614,46	105,01	7,62	-	727,09	-	78,36
011	BOSCO CHIESANUOVA	2,66	0,52	10,87	3.055,64	3.069,69	1.141,14	57,38
012	BOVOLONE	2.774,24	130,79	159,27	2,98	3.067,28	5,70	273,28
013	BRENTINO BELLUNO	1,75	356,37	9,05	189,25	556,42	1.773,48	105,09
014	BRENZONE	1,67	277,47	88,39	1.193,82	1.561,35	891,87	234,49
015	BUSSOLENGO	217,77	1.272,53	12,72	413,51	1.916,53	9,25	244,00
016	BUTTAPIETRA	846,67	282,08	-	298,94	1.427,69	-	121,47
017	CALDIERO	319,82	665,83	1,90	2,16	989,71	6,90	65,15
018	CAPRINO VERONESE	509,91	246,11	18,67	2.090,35	2.865,04	743,08	126,70
019	CASALEONE	2.995,12	128,95	88,14	0,60	3.212,81	1,01	348,19
020	CASTAGNARO	2.527,59	299,05	155,75	10,10	2.992,49	0,20	288,20
021	CASTEL D'AZZANO	701,15	54,56	1,27	115,59	872,57	3,30	87,55
022	CASTELNUOVO DEL GARDA	1.559,54	854,63	0,65	52,02	2.466,84	18,82	206,77
023	CAVAION VERONESE	184,63	568,39	-	136,48	889,50	61,39	76,11
024	CAZZANO DI TRAHIGNA	126,69	458,94	0,10	98,60	684,33	129,57	336,10
025	CEREA	3.967,92	106,43	437,63	6,80	4.518,78	2,85	329,97
026	CERRO VERONESE	-	0,66	0,30	441,56	442,52	222,73	27,11
027	COLOGNA VENETA	2.832,78	494,82	6,00	90,50	3.424,10	0,55	328,51
028	COLOGNOLA AI COLLI	256,24	1.200,06	0,80	32,33	1.489,43	33,11	215,85
029	CONCAMARISE	800,55	8,75	5,62	1,35	816,27	0,15	88,12
030	COSTERNANO	372,97	301,36	11,13	202,07	887,53	341,20	125,53
031	DOLCE	19,16	468,91	-	96,66	584,73	1.267,86	123,40
032	ERBE	1.012,65	128,43	6,90	-	1.147,98	-	94,54
033	ERBEZZO	5,50	-	-	1.988,67	1.994,17	607,40	212,85
034	FERRARA DI MONTE BALDO	0,11	-	-	1.676,45	1.676,56	499,61	285,69
035	FUMANE	67,44	366,40	-	1.144,28	1.578,12	1.350,47	121,16
036	GARDA	20,82	242,65	-	59,75	323,22	185,77	66,46
037	GAZZO VERONESE	3.557,02	315,13	254,33	19,03	4.145,51	24,65	594,89
038	GREZZANA	304,06	323,66	23,11	1.320,46	1.971,29	1.210,36	415,74
039	ILLASI	542,99	975,41	-	64,47	1.582,87	168,98	315,63
040	ISOLA DELLA SCALA	5.330,34	338,92	187,32	183,79	6.040,37	0,60	470,81
041	ISOLA RIZZA	1.455,45	87,53	5,10	82,20	1.630,28	12,62	118,67
042	LAVAGNO	390,92	680,84	-	50,96	1.122,72	71,21	94,71
043	LAZISE	857,92	995,86	71,91	302,05	2.227,74	49,23	201,49
044	LEGNAGO	3.751,12	701,24	74,51	479,61	5.006,48	6,12	440,81
045	MALCESINE	2,17	314,61	-	523,25	840,03	2.512,17	1.117,60

Segue TAV. 19 — Ripartizione della superficie aziendale secondo l'utilizzazione dei terreni, per comune
Superficie in ettari

Codice del Comune	C O M U N I	SUPERFICIE AGRICOLA UTILIZZATA (SAU)				SUPERFICIE A BOSCHI	ALTRA SUPERFICIE	
		Seminativi	Coltivazioni permanenti		Prati permanent e pascoli			Totale
			legnose agrarie	altre				
046	MARANO DI VALPOLICELLA	16,37	830,39	-	243,23	1.089,99	394,59	99,64
047	MEZZANE DI SOTTO	326,64	587,11	0,90	160,57	1.075,22	340,42	453,51
048	MINERBE	2.241,79	284,16	5,35	10,45	2.541,75	2,44	188,78
049	MONTECCHIA DI CROSARA	202,28	791,67	-	44,03	1.037,98	249,50	138,84
050	MONTEPORTE D'ALPONE	212,11	1.943,98	5,05	18,34	2.179,48	7,51	180,08
051	HOZZECANE	1.831,53	79,48	3,00	155,23	2.069,24	0,63	254,55
052	NEGRAR	80,71	1.449,50	5,31	556,76	2.092,28	3,19	1.354,84
053	NOGARA	2.617,61	108,80	103,73	5,55	2.835,69	2,35	226,94
054	NOGAROLE ROCCA	2.265,96	36,03	17,40	67,95	2.387,34	-	220,00
055	OPPEANO	2.844,60	599,72	192,21	8,40	3.644,93	1,74	474,51
056	PALU'	571,82	583,95	11,35	6,36	1.173,48	2,40	140,32
057	PASTRENCO	136,50	239,94	2,42	81,45	460,31	76,54	75,20
058	PESCANTINA	61,21	986,47	-	363,80	1.411,48	0,25	115,03
059	PESCHIERA DEL GARDA	540,88	232,92	15,60	47,80	837,20	2,85	138,87
060	POVEGLIANO VERONESE	1.459,02	55,71	-	71,33	1.586,06	-	142,78
061	PRESSANA	1.329,97	266,11	0,65	28,29	1.625,02	0,06	94,47
062	RIVOLI VERONESE	294,65	377,62	-	128,15	800,42	295,06	192,64
063	RONCA'	268,79	723,09	1,50	154,75	1.148,13	397,38	248,87
064	RONCO ALL'ADIGE	1.145,44	2.186,06	17,05	-	3.348,55	81,36	421,17
065	ROVERCHIARA	1.306,26	190,62	46,31	30,86	1.574,05	7,00	119,99
066	ROVEREDO DI GUA'	811,40	81,12	-	1,45	893,97	0,15	67,81
067	ROVERE' VERONESE	1,19	16,71	44,96	2.735,97	2.798,83	1.208,37	53,65
068	SALIZZOLE	2.534,20	36,47	8,65	14,98	2.594,30	-	176,69
069	SAN BONIFACIO	1.319,64	997,02	-	25,15	2.341,81	5,57	203,88
070	SAN GIOVANNI ILARIONE	587,82	383,18	15,05	448,16	1.434,21	557,14	156,19
071	SAN GIOVANNI LUPATOTO	657,41	540,69	1,50	219,33	1.418,93	0,35	183,47
072	SANGUINETTO	1.125,35	34,03	26,87	-	1.186,25	-	128,67
073	SAN MARTINO BUON ALBERGO	851,90	684,54	0,15	492,26	2.028,85	163,95	322,71
074	SAN MAURO DI SALINE	14,15	10,95	52,81	525,48	603,39	339,57	18,90
075	SAN PIETRO DI MORUBIO	1.505,27	66,69	7,75	3,20	1.582,91	2,05	210,82
076	SAN PIETRO IN CARIANO	136,54	1.348,11	5,40	107,14	1.597,19	8,19	191,25
077	SANT'AMBROGIO DI VALPOLICELLA	113,87	599,56	-	142,52	855,95	206,80	215,70
078	SANT'ANNA D'ALPAEDO	31,26	5,85	27,81	2.556,88	2.621,80	1.103,84	44,20
079	SAN ZENO DI MONTAGNA	6,98	6,50	75,25	1.796,53	1.885,26	538,51	27,11
080	SELVA DI PROGNO	13,99	-	6,62	2.897,42	2.918,03	1.198,53	974,23
081	SOAVE	203,41	1.344,42	1,45	28,70	1.577,98	115,04	280,83
082	SONMACAMPAGNA	1.614,05	1.253,83	1,50	205,27	3.074,65	94,50	308,13
083	SONA	1.278,10	1.393,27	40,30	405,65	3.117,32	67,41	340,80
084	SORGA'	2.595,10	51,30	75,64	-	2.722,04	1,71	177,11
085	TERRAZZO	492,63	1.105,84	9,78	84,66	1.692,91	3,80	191,07
086	TORRI DEL BENACO	16,71	327,17	-	104,61	448,49	586,10	30,71
087	TREGNAGO	675,61	417,59	25,27	646,81	1.765,28	681,78	435,81
088	TREVENZUOLO	2.113,38	58,63	25,05	63,00	2.260,06	-	210,71
089	VALEGGIO SUL MINCIO	3.553,92	825,37	0,60	611,83	4.991,72	195,15	608,50
090	VELO VERONESE	-	-	0,20	2.252,00	2.252,20	347,63	58,37

Segue TAV. 19 — Ripartizione della superficie aziendale secondo l'utilizzazione dei terreni, per comune
Superficie in ettari

Codice dei Comuni	C O M U N I	SUPERFICIE AGRICOLA UTILIZZATA (SAU)				SUPERFICIE A BOSCHI	ALTRA SUPERFICIE	
		Seminativi	Coltivazioni permanenti		Prati permanenti e pascoli			
			legnose agrarie	altre				
091	VERONA	3.585,80	3.465,26	49,38	2.827,01	9.927,45	1.018,10	1.825,23
092	VERONELLA	1.622,61	135,95	16,31	41,73	1.816,60	1,31	137,75
093	VESTENANOVA	388,94	13,58	0,10	1.215,12	1.617,74	500,43	119,23
094	VIGASIO	2.336,40	58,03	3,17	83,37	2.480,97	0,25	300,45
095	VILLA BARTOLONEA	3.251,53	184,90	75,62	20,10	3.532,15	6,40	272,32
096	VILLAFRANCA DI VERONA	3.503,52	706,87	3,75	357,02	4.571,16	10,10	304,03
097	ZEVIO	1.682,33	1.601,73	12,60	729,43	4.026,09	12,87	291,76
098	ZINELLA	1.190,88	244,20	2,16	29,05	1.466,29	0,48	97,30
	PROVINCIA	105.063,74	48.492,24	2.934,98	41.663,39	198.154,35	25.178,49	23.820,60

Tav. 20 — Aziende con seminativi, per principali coltivazioni e comune

Superficie in ettari

Codice dei Comuni	C O M U N I	C E R E A L I				COLTIVAZIONI ORTIVE		COLTIVAZIONI FORAGGERE AVVICENDATE	
		Totale		di cui frumento		Aziende	Superficie a coltivazioni ortive	Aziende	Superficie a coltivazioni foraggere avvicendate
		Aziende	Superficie a cereali	Aziende	Superficie a frumento				
001	APFI	55	138,20	48	54,52	76	7,54	69	86,34
002	ALBAREDO D'ADIGE	303	1.039,29	237	583,23	148	83,74	247	450,05
003	ANGIARI	163	474,04	121	240,69	48	9,26	140	236,27
004	ARCOLE	363	691,47	271	408,00	261	157,28	237	250,05
005	BADIA CALAVENA	76	54,24	56	32,39	196	8,43	110	161,89
006	BARDOLINO	55	70,66	48	48,41	14	1,64	42	36,42
007	BELFIORE	84	469,75	60	240,39	21	17,10	47	126,62
008	BEVILACQUA	125	341,27	72	188,96	102	54,38	96	185,09
009	BONAVIGO	180	541,48	106	281,73	74	44,74	166	341,76
010	BOSCHI SANT'ANNA	149	323,93	97	183,69	118	55,09	136	196,41
011	BOSCO CHIESANUOVA	-	-	-	-	42	1,41	-	-
012	BOVOLONE	261	1.517,21	231	909,45	256	223,45	239	772,06
013	BRENTINO BELLUNO	1	0,28	1	0,28	-	-	2	0,40
014	BRENZONE	-	-	-	-	62	1,67	-	-
015	BUSSOLENGO	100	132,95	81	87,58	38	1,94	54	72,16
016	BUTTAPIETRA	95	412,54	70	248,59	113	140,22	111	261,66
017	CALDIERO	82	212,46	66	141,26	15	7,60	61	88,15
018	CAPRINO VERONESE	159	241,96	153	192,50	91	4,91	165	251,91
019	CASALEONE	343	1.901,55	275	817,43	181	189,72	198	561,31
020	CASTAGNARO	507	1.612,29	370	755,46	290	94,32	190	285,99
021	CASTEL D'AZZANO	127	315,59	100	187,14	114	75,50	137	300,10
022	CASTELNUOVO DEL GARDA	286	735,87	271	530,59	17	5,00	332	801,42
023	CAVAION VERONESE	47	98,46	38	89,38	36	1,67	51	73,69
024	CAZZANO DI TRANIGNA	63	59,81	53	37,48	4	0,11	87	55,67
025	CEREA	401	2.628,39	368	1.427,30	210	138,77	280	785,50
026	CERRO VERONESE	-	-	-	-	-	-	-	-
027	COLOGNA VENETA	542	1.647,88	383	894,68	88	23,86	466	844,41
028	COLOGNOLA AI COLLI	89	148,97	76	111,02	20	2,92	90	81,75
029	CONCANARISE	75	301,29	56	174,27	54	210,35	55	165,70
030	COSTERZANO	79	204,75	74	164,72	15	3,40	75	162,07
031	DOLCE'	5	3,77	2	0,47	13	0,39	8	13,70
032	ERBE'	86	651,27	82	365,82	17	20,85	73	315,03
033	ERBEZZO	1	0,94	-	-	53	1,86	-	-
034	FERRARA DI MONTE BALDO	-	-	-	-	-	-	-	-
035	FUMANE	26	15,09	17	11,84	15	2,06	43	30,04
036	GARDA	7	10,30	4	4,25	21	1,08	3	9,40
037	GAZZO VERONESE	569	2.264,35	476	1.250,41	159	158,01	404	942,12
038	GREZZANA	92	115,10	60	62,21	101	21,39	68	110,31
039	ILLASI	165	265,51	146	207,46	52	9,13	177	217,43
040	ISOLA DELLA SCALA	262	2.853,01	221	1.391,90	138	495,69	225	1.479,27
041	ISOLA RIZZA	210	895,96	180	545,78	143	39,37	186	432,78
042	LAVAGNO	98	198,60	74	153,95	24	1,00	110	158,46
043	LAZISE	215	420,81	203	320,39	59	10,10	201	362,04
044	LEGNAGO	820	2.480,32	597	1.151,98	263	191,01	532	843,17
045	MALCESINE	-	-	-	-	126	2,07	-	-

Segue TAV. 20 — Aziende con seminativi, per principali coltivazioni e comune
Superficie in ettari

Codice del Comune	C O M U N I	C E R E A L I				COLTIVAZIONI ORTIVE		COLTIVAZIONI FORAGGERE AVVICENDATE	
		Totale		di cui frumento		Aziende	Superficie a coltivazioni ortive	Aziende	Superficie a coltivazioni foraggere avvicendate
		Aziende	Superficie a cereali	Aziende	Superficie a frumento				
091	VERONA	799	1.719,42	644	1.106,54	711	406,79	675	1.336,19
092	VERONELLA	283	1.098,76	239	607,47	155	42,07	252	403,58
093	VESTENANOVA	293	169,49	196	92,68	451	13,98	188	108,14
094	VIGASIO	193	1.476,62	170	694,43	82	118,00	169	643,69
095	VILLA BARTOLOMEA	807	2.104,14	514	780,16	529	173,29	291	424,13
096	VILLAPRANCA DI VERONA	662	1.521,08	594	930,79	138	96,70	778	1.848,92
097	ZEVIO	254	1.118,67	180	616,41	100	87,44	164	402,45
098	ZINELLA	279	697,32	227	452,18	147	15,16	216	360,72
	PROVINCIA	17.632	60.085,36	14.023	33.439,78	9.605	5.013,51	14.412	32.393,78

Tav. 21 — Aziende con coltivazioni legnose agrarie, per principali coltivazioni e comune

Superficie in ettari

Codice del Comune	C O M U N I	VITE		OLIVO		AGRUMI		FRUTTIFERI	
		Aziende	Superficie a vite	Aziende	Superficie a olivo	Aziende	Superficie ad agrumi	Aziende	Superficie a fruttiferi
001	APPI	114	320,57	35	14,10	-	-	12	8,40
002	ALBAREDO D'ADIGE	398	237,91	1	0,50	-	-	40	184,43
003	ANGIARI	113	33,40	-	-	-	-	116	208,27
004	ARCOLE	380	269,91	-	-	-	-	9	16,02
005	BADIA CALAVENA	118	27,31	-	-	-	-	95	58,98
006	BARDOLINO	297	869,26	83	77,45	-	-	3	1,35
007	BELFIORE	141	262,65	-	-	-	-	152	911,19
008	BEVILACQUA	68	139,61	-	-	-	-	56	227,26
009	BONAVIGO	82	41,27	-	-	-	-	82	275,19
010	BOSCHI SANT'ANNA	120	42,53	-	-	-	-	26	62,43
011	BOSCO CHIESANUOVA	6	0,22	-	-	-	-	1	0,30
012	BOVOLONE	71	50,32	-	-	-	-	16	80,47
013	BRENTINO BELLUNO	224	348,73	-	-	-	-	5	7,64
014	BRENZONE	-	-	385	277,47	-	-	-	-
015	BUSSOLENGO	262	363,55	20	8,25	-	-	244	900,68
016	BUTTAPIETRA	80	46,82	-	-	-	-	89	235,16
017	CALDIERO	202	583,28	1	0,30	-	-	43	82,25
018	CAPRINO VERONESE	325	207,46	63	28,72	-	-	10	8,68
019	CASALEONE	175	40,17	-	-	-	-	13	88,78
020	CASTAGNARO	376	133,53	1	0,02	-	-	104	157,84
021	CASTEL D'AZZANO	40	17,42	1	0,15	-	-	32	36,99
022	CASTELNUOVO DEL GARDA	391	774,67	4	1,90	-	-	55	75,96
023	CAVAION VERONESE	229	432,13	76	33,90	-	-	25	96,97
024	CAZZANO DI TRANIGNA	287	319,32	201	51,08	-	-	189	88,54
025	CEREA	101	29,82	-	-	-	-	34	76,61
026	CERRO VERONESE	2	0,60	-	-	-	-	1	0,06
027	COLOGNA VENETA	473	457,67	-	-	-	-	14	34,75
028	COLOGNOLA AI COLLI	492	1.146,53	61	24,74	-	-	37	28,79
029	CONCARISE	36	8,24	-	-	-	-	3	0,51
030	COSTERHANO	145	238,17	61	47,06	-	-	4	15,03
031	DOLCE'	184	420,52	2	0,50	-	-	23	47,89
032	ERBE'	16	3,55	-	-	-	-	6	124,88
033	ERBEZZO	-	-	-	-	-	-	-	-
034	FERRARA DI MONTE BALDO	-	-	-	-	-	-	-	-
035	FUMANE	166	339,89	24	11,06	-	-	23	15,45
036	GARDA	89	150,10	39	92,45	-	-	1	0,10
037	GAZZO VERONESE	471	88,32	-	-	-	-	22	84,53
038	GREZZANA	200	200,27	91	66,68	-	-	114	56,41
039	ILLASI	312	814,34	182	102,65	-	-	116	54,65
040	ISOLA DELLA SCALA	50	81,11	-	-	-	-	15	256,16
041	ISOLA RIZZA	58	24,24	-	-	-	-	27	63,19
042	LAVAGNO	258	551,11	100	47,18	-	-	49	78,50
043	LAZISE	423	915,77	84	34,69	-	-	25	35,55
044	LEGNAGO	498	183,67	-	-	-	-	216	516,17
045	NALCESINE	45	9,96	497	304,55	-	-	1	0,10

Segue Tav. 21 — Aziende con coltivazioni legnose agrarie, per principali coltivazioni e comune
Superficie in ettari

Codice del Comune	C O M U N I	VITE		OLIVO		AGBUMI		FRUTTIFERI	
		Aziende	Superficie a vite	Aziende	Superficie a olivo	Aziende	Superficie ad agrumi	Aziende	Superficie a fruttiferi
091	VERONA	1.449	1.620,22	477	351,29	-	-	826	1.470,86
092	VERONELLA	223	93,35	-	-	-	-	10	42,60
093	VESTENANOVA	39	11,95	-	-	-	-	3	1,63
094	VIGASIO	40	11,36	-	-	-	-	7	46,67
095	VILLA BARTOLOMEA	212	54,07	-	-	-	-	76	128,33
096	VILLAFRANCA DI VERONA	169	81,25	1	0,30	-	-	418	621,91
097	ZEVIO	258	187,24	-	-	-	-	384	1.414,09
098	ZINELLA	325	214,50	3	2,02	-	-	7	27,38
	PROVINCIA	21.323	28.133,29	3.717	2.253,77	-	-	7.436	17.839,01

Tav. 22 — Aziende con bovini, per comune

Codice del Comune	C O M U N I	B O V I N I			Codice del Comune	C O M U N I	B O V I N I		
		Aziende	Capi				Aziende	Capi	
			Totale	di cui vacche				Totale	di cui vacche
001	AFFI	41	270	140	046	MARANO DI VALPOLICELLA	201	668	478
002	ALBAREDO D'ADIGE	206	3.281	614	047	MEZZANE DI SOTTO	74	343	101
003	ANGIARI	105	1.811	353	048	MINERBE	188	2.794	948
004	ARCOLE	166	2.057	252	049	MONTECCHIA DI CROSARA	159	542	203
005	BADIA CALAVENA	176	1.408	581	050	MONTEFORTE D'ALPONE	79	618	167
006	BARDOLINO	127	425	298	051	MOZZECANE	143	3.971	1.514
007	BELFIORE	92	2.835	138	052	NEGRAR	291	1.179	677
008	BEVILACQUA	72	935	233	053	NOGARA	232	3.764	1.259
009	BONAVIGO	131	1.917	421	054	NOGAROLE ROCCA	130	5.366	1.160
010	BOSCHI SANT'ANNA	98	1.070	245	055	OPPEANO	215	4.609	1.468
011	BOSCO CHIESANUOVA	173	3.751	1.486	056	PALU'	53	904	180
012	BOVOLONE	206	3.674	1.270	057	PASTRENGO	62	408	203
013	BRENTINO BELLUNO	41	115	78	058	PESCANTINA	220	1.770	794
014	BRENZONE	89	464	242	059	PESCHIERA DEL GARDA	70	795	311
015	BUSSOLENGO	246	3.273	1.217	060	POVEGLIANO VERONESE	166	3.355	1.266
016	BUTTAPIETRA	124	2.785	964	061	PRESSANA	152	2.000	309
017	CALDIERO	67	551	78	062	RIVOLI VERONESE	96	595	275
018	CAPRINO VERONESE	272	1.961	1.044	063	RONCA'	210	691	439
019	CASALONE	142	2.629	722	064	RONCO ALL'ADIGE	282	8.339	833
020	CASTAGNARO	202	1.510	660	065	ROVERCHIARA	167	2.383	468
021	CASTEL D'AZZANO	128	1.635	739	066	ROVEREDO DI GUA'	117	1.033	200
022	CASTELNUOVO DEL GARDA	236	2.859	1.182	067	ROVERE' VERONESE	260	2.909	1.583
023	CAVAION VERONESE	89	462	313	068	SALIZZOLE	171	5.009	1.300
024	CAZZANO DI TRANIGNA	58	237	79	069	SAN BONIFACIO	171	1.881	447
025	CEREA	234	4.418	876	070	SAN GIOVANNI ILARIONE	343	1.153	627
026	CERRO VERONESE	61	487	262	071	SAN GIOVANNI LUPATOTO	161	1.635	730
027	COLOGNA VENETA	369	5.095	881	072	SANGUINETTO	92	1.775	667
028	COLOGNOLA AI COLLI	85	386	109	073	SAN MARTINO BUON ALBERGO	145	2.829	875
029	CONCANARISE	42	849	270	074	SAN MAURO DI SALINE	93	702	325
030	COSTERMANO	96	704	342	075	SAN PIETRO DI MORUBIO	95	1.170	288
031	DOLCE'	39	155	106	076	SAN PIETRO IN CARIAMO	149	814	358
032	ERBE'	64	1.640	519	077	SANT'AMBROGIO DI VALPOLICELLA	84	374	216
033	ERBEZZO	121	2.028	940	078	SANT'ANNA D'ALPAEDO	309	3.939	2.004
034	FERRARA DI MONTE BALDO	28	406	193	079	SAN ZENO DI MONTAGNA	109	1.138	594
035	FUMANE	201	915	492	080	SELVA DI PROGNO	192	1.801	993
036	GARDA	32	102	48	081	SOAVE	56	156	72
037	GAZZO VERONESE	270	5.477	1.389	082	SONNACAMPAGNA	336	6.968	2.159
038	GREZZANA	277	1.511	651	083	SONA	310	3.820	1.632
039	ILLASI	118	658	79	084	SORGA'	154	4.242	1.469
040	ISOLA DELLA SCALA	211	8.844	2.872	085	TERRAZZO	139	1.470	164
041	ISOLA RIZZA	142	2.604	695	086	TORRI DEL BENACO	46	132	61
042	LAVAGNO	53	398	74	087	TREGNAGO	180	878	294
043	LAZISE	210	1.968	904	088	TREVENZUOLO	121	3.892	1.389
044	LEGNAGO	386	5.932	1.094	089	VALEGGIO SUL MINCIO	564	13.613	5.318
045	MALCESINE	122	898	493	090	VELO VERONESE	167	2.110	1.178

Segue TAV. 22 — Aziende con bovini, per comune

Codice del Comune	COMUNI	BOVINI			Codice del Comune	COMUNI	BOVINI		
		Aziende	Capi				Aziende	Capi	
			Totale	di cui vacche				Totale	di cui vacche
091	VERONA	1.170	10.902	4.123	095	VILLA BARTOLOMEA	236	1.986	830
092	VERONELLA	185	2.876	449	096	VILLAFRANCA DI VERONA	723	11.171	4.082
093	VESTENANOVA	369	1.507	1.037	097	ZEVIO	234	6.511	1.962
094	VIGASIO	158	5.165	1.742	098	ZINELLA	164	1.706	439
						PROVINCIA	17.441	239.711	79.298

Tav. 23 — Aziende secondo l'attività lavorativa aziendale ed extraaziendale del conduttore, per comune

Codice del Comune	C O M U N I	AZIENDE IL CUI CONDUTTORE PRESTA ATTIVITÀ			Codice del Comune	C O M U N I	AZIENDE IL CUI CONDUTTORE PRESTA ATTIVITÀ		
		esclusivamente o prevalentemente presso l'azienda	prevalentemente				esclusivamente o prevalentemente presso l'azienda	prevalentemente	
			presso altre aziende agricole	in altri settori				presso altre aziende agricole	in altri settori
001	APFI	78	12	39	046	HARANO DI VALPOLICELLA	319	32	77
002	ALBAREDO D'ADIGE	299	30	135	047	MEZZANE DI SOTTO	200	9	61
003	ANGIARI	179	20	50	048	HINERBE	294	60	114
004	ARCOLE	352	26	109	049	MONTECCHIA DI CROSARA	352	14	55
005	BADIA CALAVENA	199	16	68	050	MONTEFORTE D'ALPONE	757	121	270
006	BARDOLINO	229	14	65	051	MOZZECANE	158	10	13
007	BELFIORE	153	11	29	052	NEGRAR	481	57	177
008	BEVILACQUA	124	25	33	053	NOGARA	315	20	58
009	BOHAVIGO	178	20	45	054	NOGAROLE ROCCA	147	9	15
010	BOSCHI SANT'ANNA	131	21	53	055	OPPEANO	303	42	63
011	BOSCO CHIESANUOVA	254	1	43	056	PALU'	90	11	17
012	BOVOLONE	259	17	39	057	PASTRENGO	84	7	31
013	BRENTINO BELLUNO	143	66	56	058	PESCANTINA	405	24	117
014	BRENZONE	229	31	167	059	PESCHIERA DEL GARDA	115	7	44
015	BUSSOLENGO	306	16	60	060	POVEGLIANO VERONESE	201	4	35
016	BUTTAPIETRA	139	6	20	061	PRESSANA	255	44	105
017	CALDIERO	152	13	42	062	RIVOLI VERONESE	137	10	65
018	CAPRINO VERONESE	402	20	195	063	RONCA'	405	27	128
019	CASALEONE	321	56	160	064	RONCO ALL'ADIGE	272	39	67
020	CASTAGNARO	465	51	114	065	ROVERCHIARA	303	12	79
021	CASTEL D'AZZANO	166	4	41	066	ROVEREDO DI GUA'	176	19	19
022	CASTELNUOVO DEL GARDA	330	15	91	067	ROVERE' VERONESE	269	12	48
023	CAVAION VERONESE	160	13	72	068	SALIZZOLE	192	30	30
024	CAZZANO DI TRANIGNA	235	26	67	069	SAN BONIFACIO	417	27	169
025	CEREA	378	15	40	070	SAN GIOVANNI ILARIONE	460	8	78
026	CERRO VERONESE	87	1	21	071	SAN GIOVANNI LUPATOTO	270	6	28
027	COLOGNA VENETA	504	50	119	072	SANGUINETTO	144	8	40
028	COLOGNOLA AI COLLI	359	42	102	073	SAN MARTINO BUON ALBERGO	221	10	25
029	CONCANARISE	63	5	38	074	SAN MAURO DI SALINE	108	-	11
030	COSTERANO	104	17	40	075	SAN PIETRO DI MORUBIO	209	22	54
031	DOLCE'	132	18	132	076	SAN PIETRO IN CARIANO	270	34	73
032	ERBE'	80	8	8	077	SANT'AMBROGIO DI VALPOLICELLA	179	5	73
033	ERBEZZO	125	-	12	078	SANT'ANNA D'ALFAEDO	311	15	87
034	FERRARA DI MONTE BALDO	43	5	22	079	SAN ZENO DI MONTAGNA	121	9	35
035	FUMANE	311	17	104	080	SELVA DI PROGNO	238	5	57
036	GARDA	79	4	14	081	SOAVE	481	62	153
037	GAZZO VERONESE	479	105	160	082	SONHACAPAGNA	414	8	56
038	GREZZANA	403	11	112	083	SONA	384	13	66
039	ILLASI	252	24	48	084	SORGA'	185	19	38
040	ISOLA DELLA SCALA	275	16	37	085	TERRAZZO	324	37	43
041	ISOLA RIZZA	200	15	60	086	TORRI DEL BENACO	142	16	87
042	LAVAGNO	165	25	96	087	TREGNAGO	366	16	118
043	LAZISE	280	57	130	088	TREVENZUOLO	158	16	30
044	LEGNAGO	750	47	209	089	VALEGGIO SUL MINCIO	610	15	65
045	MALCESINE	317	31	174	090	VELO VERONESE	175	6	20

*Segue TAV. 23 — Aziende secondo l'attività lavorativa aziendale ed extraaziendale
del conduttore, per comune*

Codice dei Comuni	C O M U N I	AZIENDE IL CUI CONDUTTORE PRESTA ATTIVITÀ			Codice dei Comuni	C O M U N I	AZIENDE IL CUI CONDUTTORE PRESTA ATTIVITÀ		
		esclusivamente o prevalentemente presso l'azienda	prevalentemente				esclusivamente o prevalentemente presso l'azienda	prevalentemente	
			presso altre aziende agricole	in altri settori				presso altre aziende agricole	in altri settori
091	VERONA	1.996	41	430	095	VILLA BARTOLOMEA	703	43	202
092	VERONELLA	241	25	59	096	VILLAFRANCA DI VERONA	828	15	106
093	VESTENANOVA	378	2	76	097	ZEVIO	400	26	53
094	VIGASIO	192	5	21	098	ZIMELLA	229	17	132
						PROVINCIA	28.253	2.194	7.644