

ISTITUTO CENTRALE DI STATISTICA  
2° CENSIMENTO GENERALE DELL'AGRICOLTURA

25 OTTOBRE 1970

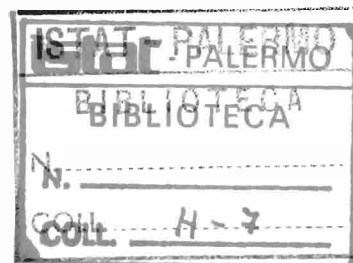

VOLUME II

DATI SULLE CARATTERISTICHE STRUTTURALI  
DELLE AZIENDE

ISTITUTO CENTRALE DI STATISTICA  
Ufficio Regionale per la Sicilia  
Via Libertà, 37 i - Tel. 20.10.72  
PALERMO

FASCICOLO 22

PROVINCIA DI TREVISO

DATI PROVINCIALI E COMUNALI



ROMA - 1972



## I N D I C E

### CARTA PLANIMETRICA

AVVERTENZE . . . . .	<i>Pag.</i>	V
----------------------	-------------	---

### TAVOLE INTRODUTTIVE

TAVOLA 1 - Aziende per forma di conduzione e classe di superficie totale . . .	<i>Pag.</i>	3
TAVOLA 2 - Aziende per forma di conduzione e titolo di possesso dei terreni .	»	3
<i>A</i> - Superficie totale . . . . .	»	3
<i>B</i> - Superficie agricola utilizzata (SAU) . . . . .	»	3
TAVOLA 3 - Ripartizione della superficie aziendale secondo l'utilizzazione dei terreni, per classe di superficie totale . . . . .	»	4
TAVOLA 4 - Aziende con bovini, per forma di conduzione e numero di capi . .	»	4
TAVOLA 5 - Giornate di lavoro prestate dalle varie categorie di manodopera agricola, per forma di conduzione delle aziende . . . . .	»	4

### TAVOLE ANALITICHE

#### *Dati provinciali*

TAVOLA 6 - Aziende per forma di conduzione, classe di superficie totale e titolo di possesso della superficie totale . . . . .	<i>Pag.</i>	6
<i>A</i> - Totale . . . . .	»	6
<i>B</i> - Collina . . . . .	»	8
<i>C</i> - Pianura . . . . .	»	10
TAVOLA 7 - Aziende per forma di conduzione, classe di superficie totale e titolo di possesso della superficie agricola utilizzata (SAU). . . . .	»	12
<i>A</i> - Totale . . . . .	»	12
<i>B</i> - Collina . . . . .	»	14
<i>C</i> - Pianura . . . . .	»	16
TAVOLA 8 - Aziende per frammentazione in corpi di terreno . . . . .	»	18
TAVOLA 9 - Ripartizione della superficie aziendale secondo l'utilizzazione dei terreni . . . . .	»	19
TAVOLA 10 - Aziende con seminativi, per principali coltivazioni . . . . .	»	20

TAVOLA 11 - Aziende con coltivazioni legnose agrarie, per principali coltivazioni	Pag.	21
TAVOLA 12 - Aziende con bovini, per numero di capi. . . . .	»	22
TAVOLA 13 - Giornate di lavoro prestate dalle varie categorie di manodopera agricola	»	24
TAVOLA 14 - Aziende secondo la classe di età del conduttore . . . . .	»	25
TAVOLA 15 - Aziende a conduzione diretta del coltivatore che impiegano anche giornate lavorative di manodopera salariata . . . . .	»	26
TAVOLA 16 - Aziende che utilizzano alcuni principali mezzi meccanici di uso agricolo	»	27

*Dati comunali*

TAVOLA 17 - Aziende e relativa superficie totale, per forma di conduzione e comune	Pag.	31
TAVOLA 18 - Aziende per classe di superficie totale e comune . . . . .	»	34
TAVOLA 19 - Ripartizione della superficie aziendale secondo l'utilizzazione dei terreni, per comune . . . . .	»	40
TAVOLA 20 - Aziende con seminativi, per principali coltivazioni e comune. . . . .	»	43
TAVOLA 21 - Aziende con coltivazioni legnose agrarie, per principali coltivazioni e comune. . . . .	»	46
TAVOLA 22 - Aziende con bovini, per comune . . . . .	»	49
TAVOLA 23 - Aziende secondo l'attività lavorativa aziendale ed extraaziendale del conduttore, per comune . . . . .	»	51

# PROVINCIA DI TREVISO

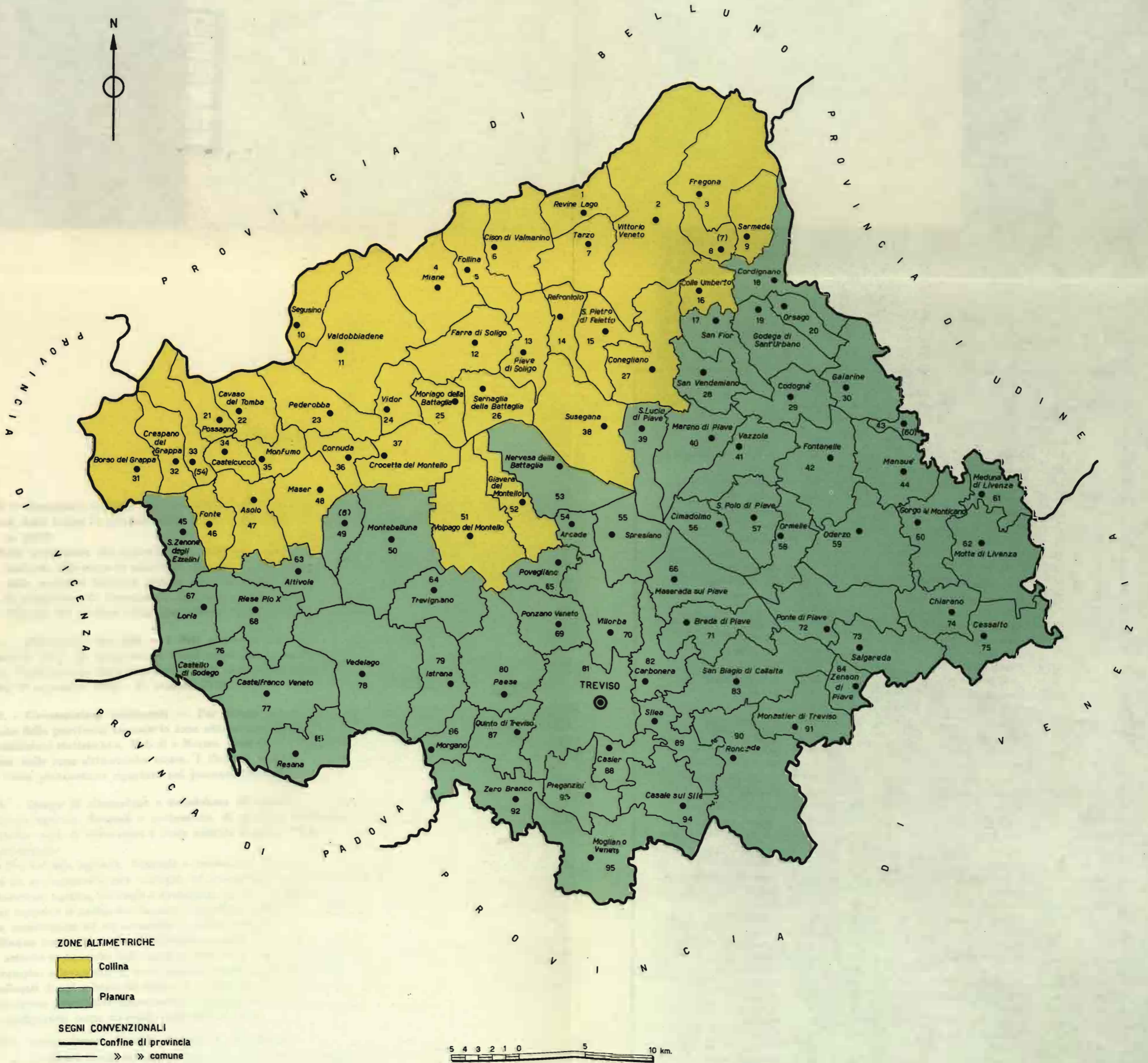

**ZONE ALTIMETRICHE**

- Collina
- Pianura

**SEGNI CONVENZIONALI**

- Confine di provincia
- » » comune

## A V V E R T E N Z E

Il 2° Censimento Generale dell'Agricoltura è stato effettuato con riferimento alla data del 25 ottobre 1970, in virtù della Legge 31 gennaio 1969, n. 14, e del relativo Regolamento di esecuzione (D. P. R. 9 dicembre 1970, n. 1392).

Nelle avvertenze che seguono sono illustrati i caratteri ai quali si riferiscono i dati riportati nel presente fascicolo, allo scopo di assicurare una esatta interpretazione dei dati stessi. Per una conoscenza più completa delle modalità tecniche seguite per l'esecuzione del censimento, vedasi il fascicolo dell'Istituto Centrale di Statistica « 2° Censimento Generale dell'Agricoltura e rilevazione dei dati per l'istituzione del Catasto Viticolo, 25 ottobre 1970, Disposizioni ed istruzioni per gli Organi periferici », Roma, 1970.

1. - **Riferimento dei dati** — I dati contenuti nel presente fascicolo fanno riferimento alla data del 25 ottobre 1970, ad eccezione di quelli concernenti l'utilizzazione dei terreni, le coltivazioni praticate, il lavoro, l'utilizzazione delle trattrici e degli altri mezzi meccanici, i quali si riferiscono, invece, all'annata agraria 1° novembre 1969 - 31 ottobre 1970.

2. - **Circoscrizioni territoriali** — Per alcune tavole l'elaborazione dei dati è stata effettuata, nell'ambito della provincia, secondo le zone altimetriche definite nel fascicolo dell'Istituto Centrale di Statistica « Circoscrizioni statistiche », Metodi e Norme, Serie C, n. 1, nel quale sono anche indicati i Comuni di appartenenza delle zone altimetriche stesse. I Comuni compresi in ciascuna zona altimetrica possono individuarsi dalla carta planimetrica riportata nel presente fascicolo.

3. - **Campo di rilevazione e definizione di azienda** — Hanno formato oggetto di rilevazione tutte le aziende agricole, forestali e zootecniche, di qualsiasi ampiezza e da chiunque condotte.

Quale unità di rilevazione è stata assunta l'azienda agricola, forestale o zootecnica, così definita ai fini del censimento:

« Per azienda agricola, forestale o zootecnica si intende l'unità tecnico-economica costituita da terreni, anche in appezzamenti non contigui, ed eventualmente da impianti ed attrezzature varie, in cui si attua la produzione agricola, forestale o zootecnica ad opera di un conduttore, e cioè persona fisica, società od ente, che ne sopporta il rischio sia da solo (conduttore coltivatore o conduttore con salariati e/o compartecipanti), sia in associazione ad un mezzadro o colono parziario ».

Hanno costituito unità di rilevazione anche le aziende prive di terreno agrario, intendendosi per tali: a) le aziende zootecniche nelle quali si attua l'allevamento del bestiame senza utilizzazione di terreno agrario (ad esempio: allevamenti di suini annessi a caseifici industriali, allevamenti intensivi di pollame, allevamenti specializzati di api o bachi da seta); b) le aziende zootecniche che praticano l'allevamento di bestiame utilizzando terreni pascolativi appartenenti a Comuni, ad altri Enti pubblici o a privati, senza che i terreni possano configurarsi come elementi costitutivi di dette aziende.

Non hanno, invece, formato oggetto di rilevazione:

a) *le aziende completamente abbandonate dal punto di vista culturale, per emigrazione del conduttore o per altre cause, anche se i terreni hanno dato luogo ancora ad una produzione spontanea;*

b) *i terreni incolti o coltivati saltuariamente, destinati ad aree fabbricabili;*

c) *i parchi ed i giardini ornamentali a chiunque appartenenti, salvo il caso in cui gli stessi fossero situati entro il perimetro dei terreni che costituiscono l'azienda agricola;*

d) *i piccoli orti a carattere familiare, generalmente annessi alle abitazioni e la cui produzione è stata destinata normalmente al consumo familiare, salvo il caso in cui la persona che ne disponeva fosse anche conduttore di azienda agricola, nel qual caso l'orto è stato considerato come parte integrante dell'azienda stessa;*

e) *i piccoli allevamenti a carattere familiare*, costituiti da uno o due capi di bestiame suino, ovino, caprino o da pochi animali da cortile (polli, tacchini, oche, conigli, ecc.) utilizzati normalmente per il consumo familiare, salvo il caso in cui la persona che ne disponeva fosse anche conduttore di azienda agricola, nel qual caso tali allevamenti sono stati considerati come parte integrante dell'azienda stessa.

4. - **Forma di conduzione** (Rapporti tra impresa e lavoro) — Per forma di conduzione di un'azienda si intende il rapporto tra l'imprenditore (conduttore) e le forze di lavoro dell'azienda stessa. Ai fini del censimento sono stati considerati i seguenti quattro tipi di forme di conduzione:

— *Conduzione diretta del coltivatore* quando il conduttore presta esso stesso lavoro manuale nell'azienda da solo o con l'aiuto di familiari, indipendentemente dall'entità del lavoro fornito da eventuale manodopera salariata, la quale può anche risultare prevalente rispetto a quella prestata dal conduttore e dai suoi familiari;

— *Conduzione con salariati e/o compartecipanti (in economia)* quando il conduttore impiega per i lavori manuali dell'azienda manodopera fornita da salariati, braccianti (ed altre figure assimilate di lavoratori) e/o compartecipanti, mentre la sua opera è rivolta, in generale, alla direzione dell'azienda nei riguardi dei vari aspetti tecnico-organizzativi. Tale forma di conduzione viene correntemente designata anche come conduzione in economia;

— *Conduzione a colonia parziaria appoderata (mezzadria)* quando una persona fisica o giuridica (concedente) affida un podere ad un capo famiglia il quale si impegna ad eseguire, con l'aiuto dei familiari (famiglia colonica), tutti i lavori che il podere richiede, sostenendo parte delle spese necessarie alla conduzione e dividendone i frutti con il concedente in determinate proporzioni;

— *Altra forma di conduzione* che comprende tutti gli altri tipi di rapporti di conduzione non classificabili tra quelli sopra indicati e, in particolare, i rapporti di conduzione a colonia parziaria non appoderata o impropria. In particolare in detta forma di conduzione il concedente non conferisce un podere, ma soltanto uno o più appezzamenti di terreno. Inoltre, il rapporto associativo non si estende ai familiari del colono, sebbene questi, di norma, si avvalga dei familiari per i lavori richiesti dal fondo.

5. - **Titolo di possesso dei terreni** (Rapporti tra impresa e capitale fondiario) — Il titolo di possesso dei terreni fa riferimento ai rapporti che intercorrono tra il conduttore ed il capitale fondiario, vale a dire ai titoli in base ai quali il conduttore dispone dei terreni; nel caso di colonia parziaria (appoderata o non) il titolo di possesso dei terreni è riferito al concedente.

I titoli di possesso presi in considerazione sono:

— *proprietà* (compresi: usufrutto; enfiteusi; assegnazione dei terreni da parte di Enti di riforma e di sviluppo, consorzi e simili; beneficio parrocchiale e colonia perpetua);

— *affitto* (compresi: affitto misto ed uso gratuito).

In alcune tavole del presente fascicolo, per le aziende a conduzione diretta del coltivatore e per quelle a conduzione in economia, i dati sono riportati con riferimento alla combinazione tra la forma di conduzione delle aziende e il titolo di possesso dei terreni, il che consente di classificare dette aziende secondo i cosiddetti « tipi di impresa », tradizionalmente considerati nel nostro Paese dagli studiosi di economia agraria (ad es.: proprietà coltivatrice, affittanza coltivatrice, proprietà non coltivatrice).

6. - **Superficie** — Sono state considerate la superficie totale e la superficie agricola utilizzata (SAU) dell'azienda.

Per *superficie totale dell'azienda* si intende l'area complessiva dei terreni dell'azienda destinati a colture erbacee e/o arboree, inclusi i boschi, nonché l'area occupata da fabbricati rurali, strade, stagni, canali, ecc. situati entro il perimetro dei terreni che costituiscono l'azienda. L'area occupata dai fabbricati rurali e loro annessi, quando essi si trovano fuori della azienda stessa (e cioè quando fanno parte di un centro o di un nucleo abitato), non è stata considerata come facente parte della superficie totale dell'azienda.

Per *superficie agricola utilizzata (SAU)* si intende l'insieme dei terreni investiti a seminativi, prati permanenti e pascoli, coltivazioni permanenti (coltivazioni legnose agrarie, castagneti da frutto e pioppi fuori foresta). Essa costituisce, pertanto, quella parte della superficie totale dell'azienda investita ed effettivamente utilizzata in coltivazioni propriamente agricole.

7. - **Coltivazioni** — I dati delle superfici investite nelle singole coltivazioni fanno riferimento all'annata agraria 1° novembre 1969-31 ottobre 1970 e figurano al netto delle tare.

Sono state indicate sia le superfici che durante detta annata agraria hanno fornito un raccolto, sia le superfici delle coltivazioni non ancora in produzione.

I dati di superficie che figurano nelle tavole con riferimento a ciascuna coltivazione o gruppo di coltivazioni prendono in considerazione solo le superfici nelle quali la coltivazione stessa assume il carattere di *coltivazione principale*, con esclusione pertanto delle superfici nelle quali la coltivazione assume il carattere di coltivazione secondaria.

In armonia a quanto seguito con l'indagine sulla struttura delle aziende agricole del 1967 e secondo i criteri e le definizioni stabilite anche in sede comunitaria, per coltivazione principale si intende:

a) la coltivazione unica, vale a dire quella che è la sola ad essere praticata su una data superficie nel corso dell'annata agraria di riferimento;

b) le coltivazioni erbacee consociate praticate sui seminativi nudi (1). In tal caso ciascuna coltivazione erbacea consociata è stata considerata solo per la parte di superficie effettivamente occupata (pro-rata). Così, ad esempio, se su una superficie di un ettaro era stata praticata la coltivazione consociata del granturco e della patata e la superficie effettivamente occupata dalla coltivazione del granturco era di 0,70 ettari, mentre quella occupata dalla coltivazione della patata era di 0,30 ettari, si sono considerati ettari 0,70 in corrispondenza della voce « granturco » ed ettari 0,30 in corrispondenza della voce « patata » come se si trattasse di due coltivazioni uniche;

c) la coltivazione consociata più importante dal punto di vista economico (valore della produzione annuale) nel caso in cui vi era consociazione tra piante erbacee annuali o pluriennali ed una o più coltivazioni legnose agrarie o tra due o più coltivazioni legnose agrarie (2). In tal caso per la coltivazione consociata più importante è stata considerata a titolo di coltivazione principale tutta la superficie su cui era presente la consociazione. Così, ad esempio, se su una superficie di due ettari veniva praticata la coltivazione consociata dell'olivo e della vite e l'olivo rappresentava la coltivazione più importante, l'intera superficie di due ettari è stata attribuita all'olivo.

Nel caso in cui non era possibile stabilire una netta differenziazione dei valori della produzione annuale delle singole coltivazioni consociate, è stata considerata coltivazione principale quella che occupava il terreno per maggior tempo.

Nel caso di consociazione con coltivazioni legnose agrarie non ancora in produzione o in fase di produzione crescente, tali coltivazioni — ai fini della determinazione del carattere principale o secondario della coltivazione stessa — sono state considerate come se fossero già in piena produzione. Così, ad esempio, se su una superficie di un ettaro veniva praticata la coltivazione consociata della vite e dell'arancio e questa ultima coltivazione si trovava in fase di produzione crescente, quale produzione annuale dell'arancio è stata considerata quella che presumibilmente avrebbe fornito nella fase di produzione piena. Se il valore di tale produzione superava quello della vite è stata indicata « coltivazione principale » l'intera superficie di un ettaro in corrispondenza della voce « arancio »;

d) la coltivazione successiva od intercalare più importante dal punto di vista economico (valore della produzione annuale). Anche per tale coltivazione è stato considerato il dato globale della superficie investita. Così, ad esempio, se su una superficie di 0,75 ettari era stata praticata prima la coltivazione del frumento tenero e successivamente la coltivazione di un erbaio di granturco (mais da foraggio), e la coltivazione del frumento tenero rappresentava la coltivazione successiva più importante, l'intera superficie di 0,75 ettari è stata attribuita al frumento tenero.

Avuto riguardo alla *utilizzazione dei terreni per singole coltivazioni o per gruppi di coltivazioni* considerate nelle tavole, è da tener presente quanto segue:

a) i *seminativi* comprendono i terreni investiti a coltivazioni erbacee soggette all'avvicendamento (ad esclusione quindi dei prati permanenti e pascoli), nonché i terreni a riposo (3);

---

(1) Si riportano qui di seguito alcuni fra i più noti tipi di consociazione tra piante erbacee: granturco con patate, con fagioli, con barbabietole; canapa da seme con granturco, con fagioli, con barbabietole, con zucche, meloni, ecc.; avena con rapa, con veccia, con fava; orzo con fava.

(2) Si riportano qui di seguito alcuni fra i più noti tipi di consociazione tra piante arboree e tra piante arboree ed erbacee: vite con olivo; fruttiferi con vite e con olivo; agrumi con olivo; agrumi con fruttiferi; olivo e vite con frumento; olivo e vite con fava; olivo e fruttiferi con leguminose da granella o da foraggio; vite con fagioli, con ortive; olivo con ortive; agrumi con ortive.

(3) Per terreni a riposo si intendono i terreni, lavorati o non, che entrano in avvicendamento, e sui quali non è stata praticata alcuna coltura nel corso dell'annata agraria di riferimento.



b) *le coltivazioni permanenti* comprendono i terreni investiti a coltivazioni legnose agrarie propriamente dette (fruttiferi, agrumi, vite, olivo, ecc.) nonchè i vivai (1), i castagneti da frutto e le pioppete fuori foresta;

c) *i prati permanenti e pascoli* comprendono anche gli incolti produttivi effettivamente utilizzati.

È da tenere presente, inoltre, che:

— sotto la voce *frumento* sono compresi sia il frumento duro, sia il frumento tenero;

— le *coltivazioni ortive* comprendono, oltre che le ortive propriamente dette (pomodori, peperoni, carote, ecc.) anche i legumi freschi, i meloni, le fragole nonchè gli orti familiari facenti parte dell'azienda. Sono state considerate sia le ortive in piena aria, sia quelle « protette » (in serra, tunnels, campane, ecc.).

8. - **Bovini** — I dati sulla consistenza dei bovini fanno riferimento alla data del 25 ottobre 1970. Sono stati considerati tutti i capi di bestiame che a tale data si trovavano presso l'azienda sia se trattavasi di bestiame in dotazione dell'azienda, sia se trattavasi di bestiame affidato o allevato da essa.

Ai fini del censimento per *vacca* s'intende la bovina che ha già partorito almeno una volta; per *vacca da latte* si intende la vacca che per razza o attitudine è adibita esclusivamente o prevalentemente alla produzione di latte (ivi comprese le vacche da carne-latte).

9. - **Trattrici ed altre macchine agricole** — I dati fanno riferimento alle trattrici ed alle altre macchine (motocoltivatori, mietitrebbiatrici e macchine per la raccolta del foraggio) effettivamente utilizzate dall'azienda durante l'annata agraria 1969-70. In particolare, sono stati considerati *mezzi forniti da terzi* quelli forniti da imprese di esercizio e noleggio di macchine agricole per conto terzi, cioè i mezzi meccanici di proprietà di imprenditori di lavori agricoli o di altre imprese industriali.

I motocoltivatori comprendono anche le motoagricole, le motozappe, le motofresatrici e motofalciatrici.

Le macchine per la raccolta del foraggio sono costituite da raccogliatrici-trinciatrici e raccogliatrici-pessatrici.

10. - **Lavoro** — Le notizie fanno riferimento alle persone di 14 anni e più che hanno effettuato lavori agricoli nell'azienda durante l'annata agraria 1969-70, ad esclusione delle giornate di lavoro fornite da eventuale mano d'opera appartenente ad imprese di esercizio e noleggio di macchine agricole per conto terzi. Per lavori agricoli si intendono tutti i lavori che contribuiscono al conseguimento della produzione agricola, forestale e zootecnica, ivi compresi i lavori di organizzazione e di sorveglianza. Le giornate di lavoro sono riportate distintamente per categorie di manodopera.

Per una corretta interpretazione dei dati concernenti il lavoro è da tener presente quanto segue:

a) *Manodopera agricola*

Per quanto concerne il *conduttore*, i dati fanno riferimento alla persona che di fatto ha gestito l'azienda, che può anche non essere il capo famiglia in senso tradizionale. Per le aziende a colonia parziaria appoderata (mezzadria) i dati relativi al conduttore fanno riferimento al mezzadro; per le aziende gestite da una società di fatto o da una cooperativa o da altro tipo di società o da un Ente pubblico, i dati fanno riferimento ad una sola persona, e precisamente alla persona che si occupa della gestione corrente della azienda.

Per *familiari* del conduttore si intendono coloro che, essendo parenti o affini del conduttore dell'azienda (nel caso di colonia parziaria appoderata del mezzadro) e con esso generalmente coabitanti, *hanno prestato lavoro nell'azienda stessa* nel corso dell'annata agraria 1969-70. Nel caso di azienda gestita da una società di fatto o da una cooperativa o da un altro tipo di società, fra i familiari del conduttore sono considerati tutti i soci od i membri della cooperativa che hanno prestato attività lavorativa presso l'azienda.

Per *dirigenti ed impiegati* si intendono coloro che esercitano, contro retribuzione, rispettivamente funzioni direttive od esecutive (tecniche o amministrative) in un'azienda agricola, forestale e zootecnica.

Per *salariati fissi* si intendono i lavoratori agricoli la cui prestazione si svolge ininterrottamente per tutta la durata del rapporto presso la stessa azienda agricola fruendo dell'abitazione ed annessi e la cui retribuzione, riferita ad anno, viene corrisposta mensilmente, a norma dei contratti collettivi provinciali e delle consuetudini locali. Sono *assimilati* ai salariati fissi i lavoratori non agricoli che hanno prestato, in maniera continuativa, la loro opera nell'azienda (fabbri, falegnami, meccanici, ecc.).

(1) Esclusi i vivai forestali destinati al fabbisogno aziendale.

Per *braccianti, giornalieri e simili* si intendono i lavoratori agricoli il cui rapporto di lavoro, a differenza di quello dei salariati fissi, è caratterizzato dalla precarietà e dalla saltuarietà di occupazione presso le varie aziende agricole, per l'esecuzione di lavori di breve durata o di carattere stagionale.

Per *coloni impropri* si intendono coloro che prestano lavoro manuale in un'azienda agricola, sulla base di pattuizioni particolari aventi in comune la natura associativa parziaria, ma caratterizzate da una diversità di contenuto per quanto riguarda le prestazioni di lavoro, i conferimenti delle scorte e la suddivisione delle spese e dei prodotti. Tra i coloni impropri sono compresi anche i compartecipanti, vale a dire quei lavoratori ai quali vengono affidati, nel corso di una annata agraria, tutti o soltanto una parte dei lavori che richiede una determinata coltivazione, ricevendo come compenso una quota parte del prodotto (la metà, un terzo, un quarto, ecc.).

#### b) *Volume di lavoro*

I dati sul volume di lavoro fanno riferimento alle *giornate complete* di lavoro prestate nell'azienda nel corso dell'annata 1969-70.

Una giornata di lavoro è considerata completa quando la durata del lavoro agricolo destinato alla azienda è stata di 8 ore o più. Così, ad esempio, se una persona ha lavorato 200 giorni in un anno con una media di 9 ore giornaliera, sono state considerate 200 giornate complete di lavoro; se invece il lavoro prestato giornalmente presso l'azienda ha avuto una durata inferiore ad 8 ore, l'ammontare complessivo delle ore di lavoro è stato convertito in giornate complete; così, ad esempio, se una persona ha lavorato 200 giorni con una media di 6 ore giornaliera, è stata effettuata la conversione di dette ore in giornate complete di lavoro di 8 ore, secondo il seguente procedimento:

$$\begin{aligned} \text{giorni } 200 \times 6 \text{ ore giornaliera} &= 1.200 \text{ ore complessive di lavoro,} \\ \text{ore } 1.200 : 8 \text{ (numero minimo di ore di una giornata completa di lavoro)} &= 150 \text{ giornate di lavoro.} \end{aligned}$$

11. - **Avvertenze particolari** — Nella Tav. 2 le aziende distribuite secondo il titolo di possesso dei terreni possono risultare inferiori a quelle riportate per il complesso delle aziende nella prima colonna della tavola stessa. Ciò in quanto: *a*) con riferimento alla superficie totale restano escluse le aziende senza terreno agrario (ad es.: allevamenti di suini annessi a caseifici, allevamenti intensivi di pollame); *b*) con riferimento alla superficie agricola utilizzata (SAU) restano escluse sia le aziende senza terreno agrario sia le aziende con superficie totale ma senza superficie agricola utilizzata (ad es.: aziende aventi tutti i terreni investiti a bosco).

Per quanto concerne, inoltre, le Tavv. 10, 11, 16, 20, 21 è da tener presente che, secondo i caratteri considerati, le aziende possono risultare ripetute tante volte quante sono i caratteri stessi. Così, ad esempio, con riferimento alle coltivazioni, se un'azienda ha praticato la coltivazione del frumento e delle foraggere avvicendate, tale azienda risulta ripetuta sia tra le aziende che hanno praticato la coltivazione del frumento, sia tra le aziende che hanno praticato le coltivazioni foraggere avvicendate.

Nelle Tavv. 8, 10, 11, 18, 20, 21 non sono comprese, per la natura dei caratteri considerati, le aziende senza terreno agrario.

Nelle Tavv. 3, 9 e 19 per « altre coltivazioni permanenti » si intendono i castagneti da frutto e i pioppi fuori foresta.

Nella Tav. 14 sono riportate le aziende secondo la distribuzione per età dei rispettivi conduttori. Al riguardo è da tenere presente che ad ogni azienda agricola corrisponde un conduttore il quale, convenzionalmente, è rappresentato da una sola persona fisica anche nel caso in cui il rischio della produzione è sopportato da una società, cooperativa, Ente pubblico, ecc. (in tali casi quale conduttore è stata considerata la persona che si occupava della gestione corrente dell'azienda).

Da quanto premesso consegue: *a*) che sono stati considerati quali conduttori di azienda non solo le persone che nel periodo 1° novembre 1969-31 ottobre 1970 hanno esercitato professionalmente, vale a dire in maniera esclusiva o prevalente, l'attività di conduzione dell'azienda agricola, ma anche le persone che hanno esercitato tale attività soltanto in forma sussidiaria ad altra svolta prevalentemente in settori non agricoli (ad esempio: operaio dell'industria che provvedeva ai lavori colturali di una sua piccola azienda, libero professionista o impiegato che era conduttore di azienda in economia o a colonia parziaria impropria) ed, infine, anche quelle persone che, pur essendo abitualmente in condizione non professionale (casalinghe, benestanti, ecc.), provvedevano, saltuariamente o marginalmente, alla gestione dell'azienda agricola; *b*) che non sempre il numero delle aziende può identificarsi col numero dei conduttori (intesi questi come persone fisiche distinte) in quanto, in taluni casi, più di una azienda può far capo ad uno stesso conduttore.

Nella Tav. 17 le due forme associative della conduzione delle aziende — a colonia parziaria appoderata (mezzadria) e altra forma di conduzione — sono state riunite nella unica voce *altre forme di conduzione*.

Nella Tav. 23 per « attività lavorativa extraziendale » si intende qualsiasi attività esercitata al di fuori dell'azienda che ha come corrispettivo un reddito o una retribuzione o un salario o un onorario, ecc. In particolare, con riferimento al conduttore per attività lavorativa esercitata presso altre aziende agricole si intende quella prestata, ad esempio, come bracciante, giornaliero o colono improprio; per attività lavorativa esercitata in altri settori si intende quella prestata presso aziende industriali, commerciali, ecc. (ad esempio: come operaio nella industria, come esercente di negozio o di pubblico esercizio, come libero professionista).

Per quanto riguarda, infine, i dati per Comune è da tener presente che essi si riferiscono al complesso delle aziende censite in ciascun Comune, e cioè alle aziende i cui terreni ricadevano tutti nel Comune di censimento, nonché alle aziende i cui terreni ricadevano in Comuni diversi, ma che avevano nel Comune di censimento il centro aziendale o la maggior parte dei terreni. Pertanto la superficie censita con riferimento ad un singolo Comune può risultare anche superiore alla superficie territoriale del Comune stesso.

Tutte le tavole del fascicolo, ad eccezione delle tavole introduttive, sono state riprodotte in « offset », vale a dire attraverso copia fotografica dei tabulati meccanografici provenienti direttamente dall'elaboratore elettronico.

TAVOLE INTRODUTTIVE



Tav. 1 — Aziende per forma di conduzione e classe di superficie totale

Superficie in ettari

CLASSI DI SUPERFICIE TOTALE	CONDUZIONE DIRETTA DEL COLTIVATORE		CONDUZIONE CON SALARIATI E/O COMPARTICIPANTI (in economia)		CONDUZIONE A COLONIA PARZIARIA APPODERATA (mezzadria)		ALTRA FORMA DI CONDUZIONE		T O T A L E	
	Aziende	Superficie	Aziende	Superficie	Aziende	Superficie	Aziende	Superficie	Aziende	Superficie
SENZA TERRENO AGRARIO	163	—	38	—	—	—	—	—	201	—
FINO A 1,00	14.033	7.791,26	384	221,96	38	38,00	24	16,16	14.479	8.067,38
1,01 - 2,00	11.462	17.382,58	243	363,43	247	405,66	3	5,35	11.955	18.157,02
2,01 - 3,00	8.418	21.189,69	146	360,50	300	787,35	2	4,70	8.866	22.342,24
3,01 - 5,00	8.787	34.396,56	187	740,79	637	2.624,15	1	4,00	9.612	37.765,50
5,01 - 10,00	5.516	37.416,20	176	1.290,20	1.223	9.126,29	4	30,77	6.919	47.863,46
10,01 - 20,00	1.281	16.899,08	201	2.916,80	1.030	14.301,81	—	—	2.512	34.117,69
20,01 - 30,00	160	3.829,01	94	2.336,39	112	2.604,67	1	20,25	367	8.790,32
30,01 - 50,00	39	1.450,80	82	3.202,83	4	138,92	—	—	125	4.792,55
50,01 - 100,00	12	740,10	62	4.159,11	1	50,90	—	—	75	4.950,11
OLTRE 100,00	4	590,78	56	18.110,47	—	—	—	—	60	18.701,25
TOTALE	49.875	141.686,06	1.669	33.702,48	3.592	30.077,75	35	81,23	55.171	205.547,52

Tav. 2 — Aziende per forma di conduzione e titolo di possesso dei terreni

Superficie in ettari

FORME DI CONDUZIONE	T O T A L E			SOLO PROPRIETÀ		SOLO AFFITTO		PARTE IN PROPRIETÀ E PARTE IN AFFITTO			
	Aziende	Superficie		Aziende	Superficie	Aziende	Superficie	Aziende	Superficie		
		proprietà	affitto						Totale	proprietà	affitto

## A - SUPERFICIE TOTALE

CONDUZIONE DIRETTA DEL COLTIVATORE	49.875	110.123,78	31.562,28	141.686,06	35.408	86.518,64	4.631	15.086,03	9.673	23.605,14	16.476,25	40.081,39
CONDUZIONE CON SALARIATI E/O COMPARTICIPANTI	1.669	32.955,78	746,70	33.702,48	1.554	32.084,98	32	393,88	45	870,80	352,82	1.223,62
CONDUZIONE A COLONIA PARZIARIA APPODERATA	3.592	29.839,26	238,49	30.077,75	3.476	29.134,53	21	126,84	95	704,73	111,65	816,38
ALTRA FORMA DI CONDUZIONE	35	79,03	2,20	81,23	34	79,03	1	2,20	—	—	—	—
TOTALE	55.171	172.997,85	32.549,67	205.547,52	40.472	147.817,18	4.685	15.608,95	9.813	25.180,67	16.940,72	42.121,39

## B - SUPERFICIE AGRICOLA UTILIZZATA (SAU)

CONDUZIONE DIRETTA DEL COLTIVATORE	49.875	87.593,16	28.129,91	115.723,07	35.218	68.601,33	4.797	13.733,53	9.358	18.991,83	14.396,38	33.388,21
CONDUZIONE CON SALARIATI E/O COMPARTICIPANTI	1.669	21.156,28	633,42	21.789,70	1.448	20.546,87	35	362,24	41	609,41	271,18	880,59
CONDUZIONE A COLONIA PARZIARIA APPODERATA	3.592	26.164,38	213,20	26.377,58	3.476	25.552,39	21	110,15	95	611,99	103,05	715,04
ALTRA FORMA DI CONDUZIONE	35	64,58	2,00	66,58	34	64,58	1	2,00	—	—	—	—
TOTALE	55.171	134.978,40	28.978,53	163.956,93	40.176	114.765,17	4.854	14.207,92	9.494	20.213,23	14.770,61	34.983,84

Tav. 3 — Ripartizione della superficie aziendale secondo l'utilizzazione dei terreni, per classe di superficie totale

Superficie in ettari

CLASSI DI SUPERFICIE TOTALE	SUPERFICIE AGRICOLA UTILIZZATA (SAU)					SUPERFICIE A BOSCHI	ALTRA SUPERFICIE
	Seminativi	Coltivazioni permanenti		Prati permanenti e pascoli	Totale		
		legnose agrarie	altre				
<i>Ettari</i>							
FINO A 1,00	2.796,45	2.300,60	34,08	1.269,87	6.401,00	544,59	1.121,79
1,01 - 2,00	8.626,66	3.317,32	88,38	2.935,30	14.967,66	1.374,12	1.815,24
2,01 - 3,00	11.383,70	3.521,34	105,02	3.606,69	18.616,75	1.729,16	1.996,33
3,01 - 5,00	18.989,05	6.085,68	156,45	6.205,96	31.437,14	3.065,46	3.262,90
5,01 - 10,00	22.828,96	8.433,93	191,07	8.105,99	39.559,95	4.072,80	4.230,71
10,01 - 20,00	16.484,69	6.570,62	153,57	5.160,66	28.369,54	2.626,95	3.121,20
20,01 - 30,00	4.029,46	1.419,79	90,58	1.526,59	7.066,42	778,87	945,03
30,01 - 50,00	2.107,97	819,37	26,12	836,95	3.790,41	508,54	493,60
50,01 - 100,00	2.056,10	821,02	83,32	877,15	3.837,59	665,33	447,19
OLTRE 100,00	5.138,65	1.455,18	104,77	3.211,87	9.910,47	7.282,21	1.508,57
<b>TOTALE</b>	<b>94.441,69</b>	<b>34.744,85</b>	<b>1.033,36</b>	<b>33.737,03</b>	<b>163.956,93</b>	<b>22.648,03</b>	<b>18.942,56</b>

Tav. 4 — Aziende con bovini, per forma di conduzione e numero di capi

NUMERO DI CAPI	CONDUZIONE DIRETTA DEL COLTIVATORE		CONDUZIONE CON SALARIATI E/O COMPARTICIPANTI (in economia)		CONDUZIONE A COLONIA PARZIARIA APPODERATA (mezzadria)		ALTRA FORMA DI CONDUZIONE		TOTALE	
	Aziende	Capi	Aziende	Capi	Aziende	Capi	Aziende	Capi	Aziende	Capi
1 - 2	10.359	17.042	41	68	280	487	6	7	10.686	17.604
3 - 5	8.663	36.109	46	200	605	2.612	—	—	9.314	38.921
6 - 10	7.135	52.827	66	524	1.159	9.126	3	25	8.363	62.502
11 - 20	2.232	30.786	82	1.262	1.068	15.404	—	—	3.382	47.452
21 - 50	402	12.193	84	2.848	179	4.703	—	—	665	19.744
51 - 100	141	9.814	39	2.776	1	70	—	—	181	12.660
101 - 500	185	32.489	28	5.693	—	—	—	—	213	38.182
OLTRE 500	8	4.732	3	4.074	—	—	—	—	11	8.806
<b>TOTALE</b>	<b>29.125</b>	<b>195.992</b>	<b>389</b>	<b>17.445</b>	<b>3.292</b>	<b>32.402</b>	<b>9</b>	<b>32</b>	<b>32.815</b>	<b>245.871</b>

Tav. 5 — Giornate di lavoro prestate dalle varie categorie di manodopera agricola, per forma di conduzione delle aziende

FORME DI CONDUZIONE	AZIENDE	GIORNATE DI LAVORO PRESTATE DA						
		Conduttori	Familiari del conduttore	Dirigenti e impiegati	Salariati fissi	Braccianti e giornalieri	Coloni impropri	Totale
CONDUZIONE DIRETTA DEL COLTIVATORE	49.875	6.735.064	5.860.328	4.315	98.441	426.390	11.470	13.136.008
CONDUZIONE CON SALA- RIATI E/O COMPARTE- CIPANTI	1.669	76.930	15.368	55.756	417.588	368.010	2.710	936.362
CONDUZIONE A COLONIA PARZIARIA APPODERATA	3.592	844.976	1.336.878	2.876	5.030	75.808	1.079	2.266.647
ALTRA FORMA DI CON- DUZIONE	35	2.534	994	—	400	404	3.070	7.402
<b>TOTALE</b>	<b>55.171</b>	<b>7.659.504</b>	<b>7.213.568</b>	<b>62.947</b>	<b>521.459</b>	<b>870.612</b>	<b>18.329</b>	<b>16.346.419</b>

TAVOLE ANALITICHE

DATI PROVINCIALI



Tav. 6 — Aziende per forma di conduzione, classe di

Superficie

A -

FORME DI CONDUZIONE CLASSI DI SUPERFICIE TOTALE Ettari	T O T A L E				SOLO PROPRIETÀ	
	Aziende	Superficie			Aziende	Superficie
		proprietà	affitto	Totale		
<b>CONDUZIONE DIRETTA DEL COLTIVATORE</b>	<b>49.875</b>	<b>110.123,78</b>	<b>31.562,28</b>	<b>141.686,06</b>	<b>35.408</b>	<b>86.518,64</b>
<b>SENZA TERRENO AGRARIO</b>	163	-	-	-	-	-
<b>FINO A 1,00</b>	14.033	6.940,15	851,11	7.791,26	12.300	6.734,51
1,01 - 2,00	11.462	14.519,75	2.862,83	17.382,58	8.660	13.061,71
2,01 - 3,00	8.418	17.027,66	4.162,03	21.189,69	5.619	14.132,66
3,01 - 5,00	8.787	26.588,47	7.808,09	34.396,56	5.145	20.074,37
5,01 - 10,00	5.516	27.468,44	9.947,76	37.416,20	2.867	19.439,71
10,01 - 20,00	1.281	12.319,76	4.579,32	16.899,08	680	9.033,89
20,01 - 30,00	160	3.168,66	660,35	3.829,01	106	2.529,70
30,01 - 50,00	39	1.084,92	365,88	1.450,80	23	816,80
50,01 - 100,00	12	541,45	198,65	740,10	6	371,45
<b>OLTRE 100,00</b>	4	464,52	126,26	590,78	2	323,84
<b>CONDUZIONE CON SALARIATI E/O COM- PARTECIPANTI</b>	<b>1.669</b>	<b>32.955,78</b>	<b>746,70</b>	<b>33.702,48</b>	<b>1.554</b>	<b>32.084,98</b>
<b>SENZA TERRENO AGRARIO</b>	38	-	-	-	-	-
<b>FINO A 1,00</b>	384	217,49	4,47	221,96	377	217,11
1,01 - 2,00	243	356,35	7,08	363,43	234	350,06
2,01 - 3,00	146	347,17	13,33	360,50	138	340,86
3,01 - 5,00	187	707,22	33,57	740,79	176	695,50
5,01 - 10,00	176	1.264,15	26,05	1.290,20	168	1.237,25
10,01 - 20,00	201	2.824,92	91,88	2.916,80	190	2.753,48
20,01 - 30,00	94	2.200,66	135,73	2.336,39	86	2.129,06
30,01 - 50,00	82	3.120,40	82,43	3.202,83	76	2.967,60
50,01 - 100,00	62	3.944,91	214,20	4.159,11	56	3.764,91
<b>OLTRE 100,00</b>	56	17.972,51	137,96	18.110,47	53	17.629,15
<b>TOTALE CONDUZIONE DIRETTA E CON- DUZIONE CON SALARIATI</b>	<b>51.544</b>	<b>143.079,56</b>	<b>32.308,98</b>	<b>175.388,54</b>	<b>36.962</b>	<b>118.603,62</b>
<b>SENZA TERRENO AGRARIO</b>	201	-	-	-	-	-
<b>FINO A 1,00</b>	14.417	7.157,64	855,58	8.013,22	12.677	6.951,62
1,01 - 2,00	11.705	14.876,10	2.869,91	17.746,01	8.894	13.411,77
2,01 - 3,00	8.564	17.374,83	4.175,36	21.550,19	5.757	14.473,52
3,01 - 5,00	8.974	27.295,69	7.841,66	35.137,35	5.321	20.769,87
5,01 - 10,00	5.692	28.732,59	9.973,81	38.706,40	3.035	20.676,96
10,01 - 20,00	1.482	15.144,68	4.671,20	19.815,88	870	11.787,37
20,01 - 30,00	254	5.369,32	796,08	6.165,40	192	4.658,76
30,01 - 50,00	121	4.205,32	448,31	4.653,63	99	3.784,40
50,01 - 100,00	74	4.486,36	412,85	4.899,21	62	4.136,36
<b>OLTRE 100,00</b>	60	18.437,03	264,22	18.701,25	55	17.952,99
<b>CONDUZIONE A COLONIA PARZIARIA APPODERATA</b>	<b>3.592</b>	<b>29.839,26</b>	<b>238,49</b>	<b>30.077,75</b>	<b>3.476</b>	<b>29.134,53</b>
<b>SENZA TERRENO AGRARIO</b>	-	-	-	-	-	-
<b>FINO A 1,00</b>	38	38,00	-	38,00	38	38,00
1,01 - 2,00	247	399,68	5,98	405,66	240	394,83
2,01 - 3,00	300	779,55	7,80	787,35	293	768,53
3,01 - 5,00	637	2.587,04	37,11	2.624,15	616	2.541,17
5,01 - 10,00	1.223	9.047,91	78,38	9.126,29	1.177	8.783,85
10,01 - 20,00	1.030	14.196,04	105,77	14.301,81	998	13.882,08
20,01 - 30,00	112	2.601,22	3,45	2.604,67	109	2.536,25
30,01 - 50,00	4	138,92	-	138,92	4	138,92
50,01 - 100,00	1	50,90	-	50,90	1	50,90
<b>OLTRE 100,00</b>	-	-	-	-	-	-
<b>ALTRA FORMA DI CONDUZIONE</b>	<b>35</b>	<b>79,03</b>	<b>2,20</b>	<b>81,23</b>	<b>34</b>	<b>79,03</b>
<b>SENZA TERRENO AGRARIO</b>	-	-	-	-	-	-
<b>FINO A 1,00</b>	24	16,16	-	16,16	24	16,16
1,01 - 2,00	3	5,35	-	5,35	3	5,35
2,01 - 3,00	2	2,50	2,20	4,70	1	2,50
3,01 - 5,00	1	4,00	-	4,00	1	4,00
5,01 - 10,00	4	30,77	-	30,77	4	30,77
10,01 - 20,00	-	-	-	-	-	-
20,01 - 30,00	1	20,25	-	20,25	1	20,25
30,01 - 50,00	-	-	-	-	-	-
50,01 - 100,00	-	-	-	-	-	-
<b>OLTRE 100,00</b>	-	-	-	-	-	-
<b>T O T A L E</b>	<b>55.171</b>	<b>172.997,85</b>	<b>32.549,67</b>	<b>205.547,52</b>	<b>40.472</b>	<b>147.817,18</b>
<b>SENZA TERRENO AGRARIO</b>	201	-	-	-	-	-
<b>FINO A 1,00</b>	14.479	7.211,80	855,58	8.067,38	12.739	7.005,78
1,01 - 2,00	11.955	15.281,13	2.875,89	18.157,02	9.137	13.811,95
2,01 - 3,00	8.866	18.156,88	4.185,36	22.342,24	6.051	15.244,55
3,01 - 5,00	9.612	29.886,73	7.878,77	37.765,50	5.938	23.315,04
5,01 - 10,00	6.919	37.811,27	10.052,19	47.863,46	4.216	29.491,58
10,01 - 20,00	2.512	29.340,72	4.776,97	34.117,69	1.868	25.669,45
20,01 - 30,00	367	7.990,79	799,53	8.790,32	302	7.215,26
30,01 - 50,00	125	4.344,24	448,31	4.792,55	103	3.923,32
50,01 - 100,00	75	4.537,26	412,85	4.950,11	63	4.187,26
<b>OLTRE 100,00</b>	60	18.437,03	264,22	18.701,25	55	17.952,99

## superficie totale e titolo di possesso della superficie totale

in ettari

TOTALE

SOLO AFFITTO		PARTE IN PROPRIETÀ E PARTE IN AFFITTO				FORME DI CONDUZIONE	
Aziende	Superficie	Aziende	Superficie			CLASSI DI SUPERFICIE TOTALE	
			proprietà	affitto	Totale	Ettari	
4.631	15.086,03	9.673	23.605,14	16.476,25	40.081,39	CONDUZIONE DIRETTA DEL COLTIVATORE	
-	-	-	-	-	-	SENZA TERRENO AGRARIO	
1.096	619,92	637	205,64	231,19	436,83	FINO A 1,00	
1.029	1.564,05	1.773	1.458,04	1.298,78	2.756,82	1,01 - 2,00	
775	1.939,61	2.024	2.895,00	2.222,42	5.117,42	2,01 - 3,00	
868	3.425,98	2.774	6.514,10	4.382,11	10.896,21	3,01 - 5,00	
666	4.539,66	1.983	8.028,73	5.408,10	13.436,83	5,01 - 10,00	
180	2.397,58	421	3.285,87	2.181,74	5.467,61	10,01 - 20,00	
12	294,46	42	638,96	365,89	1.004,85	20,01 - 30,00	
4	178,77	12	268,12	187,11	455,23	30,01 - 50,00	
-	-	6	170,00	198,65	368,65	50,01 - 100,00	
1	126,00	1	140,68	0,26	140,94	OLTRE 100,00	
32	393,88	45	870,80	352,82	1.223,62	CONDUZIONE CON SALARIATI E/O COM- PARTECIPANTI	
-	-	-	-	-	-	SENZA TERRENO AGRARIO	
5	3,67	2	0,38	0,80	1,18	FINO A 1,00	
3	3,96	6	6,29	3,12	9,41	1,01 - 2,00	
4	10,50	4	6,31	2,83	9,14	2,01 - 3,00	
6	24,00	5	11,72	9,57	21,29	3,01 - 5,00	
2	11,05	6	26,90	15,00	41,90	5,01 - 10,00	
5	69,78	6	71,44	22,10	93,54	10,01 - 20,00	
4	102,20	4	71,60	33,53	105,13	20,01 - 30,00	
1	41,52	5	152,80	40,91	193,71	30,01 - 50,00	
2	127,20	4	180,00	87,00	267,00	50,01 - 100,00	
-	-	3	343,36	137,96	481,32	OLTRE 100,00	
4.663	15.479,91	9.718	24.475,94	16.829,07	41.305,01	TOTALE CONDUZIONE DIRETTA E CON- DUZIONE CON SALARIATI	
-	-	-	-	-	-	SENZA TERRENO AGRARIO	
1.101	623,59	639	206,02	231,99	438,01	FINO A 1,00	
1.032	1.568,01	1.779	1.464,33	1.301,90	2.766,23	1,01 - 2,00	
779	1.950,11	2.028	2.901,31	2.225,25	5.126,56	2,01 - 3,00	
874	3.449,98	2.779	6.525,82	4.391,68	10.917,50	3,01 - 5,00	
668	4.550,71	1.989	8.055,63	5.423,10	13.478,73	5,01 - 10,00	
185	2.467,36	427	3.357,31	2.203,84	5.561,15	10,01 - 20,00	
16	396,66	46	710,56	399,42	1.109,98	20,01 - 30,00	
5	220,29	17	420,92	228,02	648,94	30,01 - 50,00	
2	127,20	10	350,00	285,65	635,65	50,01 - 100,00	
1	126,00	4	484,04	138,22	622,26	OLTRE 100,00	
21	126,84	95	704,73	111,65	816,38	CONDUZIONE A COLONIA PARZIARIA APPODERATA	
-	-	-	-	-	-	SENZA TERRENO AGRARIO	
3	4,67	4	4,85	1,31	6,16	FINO A 1,00	
2	5,16	5	11,02	2,64	13,66	1,01 - 2,00	
5	20,98	16	45,87	16,13	62,00	2,01 - 3,00	
6	34,41	40	264,06	43,97	308,03	3,01 - 5,00	
5	61,62	27	313,96	44,15	358,11	5,01 - 10,00	
-	-	3	64,97	3,45	68,42	10,01 - 20,00	
-	-	-	-	-	-	20,01 - 30,00	
-	-	-	-	-	-	30,01 - 50,00	
-	-	-	-	-	-	50,01 - 100,00	
-	-	-	-	-	-	OLTRE 100,00	
1	2,20	-	-	-	-	ALTRA FORMA DI CONDUZIONE	
-	-	-	-	-	-	SENZA TERRENO AGRARIO	
-	-	-	-	-	-	FINO A 1,00	
-	-	-	-	-	-	1,01 - 2,00	
1	2,20	-	-	-	-	2,01 - 3,00	
-	-	-	-	-	-	3,01 - 5,00	
-	-	-	-	-	-	5,01 - 10,00	
-	-	-	-	-	-	10,01 - 20,00	
-	-	-	-	-	-	20,01 - 30,00	
-	-	-	-	-	-	30,01 - 50,00	
-	-	-	-	-	-	50,01 - 100,00	
-	-	-	-	-	-	OLTRE 100,00	
4.685	15.608,95	9.813	25.180,67	16.940,72	42.121,39	T O T A L E	
-	-	-	-	-	-	SENZA TERRENO AGRARIO	
1.101	623,59	639	206,02	231,99	438,01	FINO A 1,00	
1.035	1.572,68	1.783	1.469,18	1.303,21	2.772,39	1,01 - 2,00	
782	1.957,47	2.033	2.912,33	2.227,89	5.140,22	2,01 - 3,00	
879	3.470,96	2.795	6.571,69	4.407,81	10.979,50	3,01 - 5,00	
674	4.585,12	2.029	8.319,69	5.467,07	13.786,76	5,01 - 10,00	
190	2.528,98	454	3.671,27	2.247,99	5.919,26	10,01 - 20,00	
16	396,66	49	775,53	402,87	1.178,40	20,01 - 30,00	
5	220,29	17	420,92	228,02	648,94	30,01 - 50,00	
2	127,20	10	350,00	285,65	635,65	50,01 - 100,00	
1	126,00	4	484,04	138,22	622,26	OLTRE 100,00	

Segue TAV. 6 — Aziende per forma di conduzione, classe di Superficie  
B —

FORME DI CONDUZIONE CLASSI DI SUPERFICIE TOTALE Ettari	T O T A L E				SOLO PROPRIETÀ	
	Aziende	Superficie			Aziende	Superficie
		proprietà	affitto	Totale		
<b>CONDUZIONE DIRETTA DEL COLTIVATORE</b>	<b>17.052</b>	<b>42.946,28</b>	<b>8.053,74</b>	<b>51.000,02</b>	<b>12.666</b>	<b>33.145,67</b>
<b>SENZA TERRENO AGRARIO</b>	71	-	-	-	-	-
<b>FINO A 1,00</b>	4.830	2.446,16	207,59	2.653,75	4.327	2.362,14
1,01 - 2,00	3.581	4.817,73	585,25	5.402,98	2.881	4.327,09
2,01 - 3,00	2.763	5.911,44	1.035,78	6.947,22	1.947	4.881,67
3,01 - 5,00	3.148	10.291,69	2.027,61	12.319,30	1.964	7.649,12
5,01 - 10,00	2.068	11.474,16	2.532,51	14.006,67	1.199	8.164,93
10,01 - 20,00	494	5.442,98	1.149,61	6.592,59	285	3.845,17
20,01 - 30,00	67	1.409,18	171,32	1.580,50	44	1.026,95
30,01 - 50,00	19	649,39	36,57	685,96	14	506,52
50,01 - 100,00	9	381,71	181,50	563,21	4	260,24
<b>OLTRE 100,00</b>	2	121,84	126,00	247,84	1	121,84
<b>CONDUZIONE CON SALARIATI E/O CON- PARTECIPANTI</b>	<b>821</b>	<b>16.504,72</b>	<b>291,42</b>	<b>16.796,14</b>	<b>773</b>	<b>16.133,16</b>
<b>SENZA TERRENO AGRARIO</b>	22	-	-	-	-	-
<b>FINO A 1,00</b>	221	119,58	2,00	121,58	217	119,20
1,01 - 2,00	138	201,58	4,23	205,81	134	200,46
2,01 - 3,00	84	209,39	1,15	205,54	82	200,58
3,01 - 5,00	101	381,52	9,80	391,32	98	378,05
5,01 - 10,00	77	551,90	5,35	557,25	76	551,90
10,01 - 20,00	77	1.074,26	13,26	1.087,52	74	1.044,32
20,01 - 30,00	43	964,87	58,93	1.023,80	38	893,27
30,01 - 50,00	21	796,33	15,00	811,33	20	778,33
50,01 - 100,00	21	1.345,97	46,00	1.391,97	20	1.305,97
<b>OLTRE 100,00</b>	16	10.864,32	135,70	11.000,02	14	10.661,08
<b>TOTALE CONDUZIONE DIRETTA E CON- DUZIONE CON SALARIATI</b>	<b>17.873</b>	<b>59.451,00</b>	<b>8.345,16</b>	<b>67.796,16</b>	<b>13.439</b>	<b>49.278,83</b>
<b>SENZA TERRENO AGRARIO</b>	93	-	-	-	-	-
<b>FINO A 1,00</b>	5.051	2.565,74	209,59	2.775,33	4.544	2.481,34
1,01 - 2,00	3.719	5.019,31	589,48	5.608,79	3.015	4.527,55
2,01 - 3,00	2.847	6.115,83	1.036,93	7.152,76	2.029	5.082,25
3,01 - 5,00	3.249	10.673,21	2.037,41	12.710,62	2.062	8.027,17
5,01 - 10,00	2.145	12.026,06	2.537,86	14.563,92	1.275	8.716,83
10,01 - 20,00	571	6.517,24	1.162,87	7.680,11	359	4.889,49
20,01 - 30,00	110	2.374,05	230,25	2.604,30	82	1.920,22
30,01 - 50,00	40	1.445,72	51,57	1.497,29	34	1.284,85
50,01 - 100,00	30	1.727,68	227,50	1.955,18	24	1.566,21
<b>OLTRE 100,00</b>	18	10.986,16	261,70	11.247,86	15	10.782,92
<b>CONDUZIONE A COLONIA PARZIARIA APPODERATA</b>	<b>876</b>	<b>6.322,17</b>	<b>74,14</b>	<b>6.396,31</b>	<b>851</b>	<b>6.260,84</b>
<b>SENZA TERRENO AGRARIO</b>	-	-	-	-	-	-
<b>FINO A 1,00</b>	10	10,00	-	10,00	10	10,00
1,01 - 2,00	68	108,83	2,71	111,54	65	106,58
2,01 - 3,00	87	228,89	5,16	234,05	85	228,89
3,01 - 5,00	185	737,75	13,37	751,12	178	724,05
5,01 - 10,00	330	2.412,47	40,48	2.452,95	319	2.381,09
10,01 - 20,00	178	2.371,63	12,42	2.384,05	176	2.357,63
20,01 - 30,00	15	339,20	-	339,20	15	339,20
30,01 - 50,00	2	62,50	-	62,50	2	62,50
50,01 - 100,00	1	50,90	-	50,90	1	50,90
<b>OLTRE 100,00</b>	-	-	-	-	-	-
<b>ALTRA FORMA DI CONDUZIONE</b>	<b>12</b>	<b>26,98</b>	<b>2,20</b>	<b>29,18</b>	<b>11</b>	<b>26,98</b>
<b>SENZA TERRENO AGRARIO</b>	-	-	-	-	-	-
<b>FINO A 1,00</b>	7	6,38	-	6,38	7	6,38
1,01 - 2,00	2	3,95	-	3,95	2	3,95
2,01 - 3,00	1	-	2,20	2,20	-	-
3,01 - 5,00	-	-	-	-	-	-
5,01 - 10,00	2	16,65	-	16,65	2	16,65
10,01 - 20,00	-	-	-	-	-	-
20,01 - 30,00	-	-	-	-	-	-
30,01 - 50,00	-	-	-	-	-	-
50,01 - 100,00	-	-	-	-	-	-
<b>OLTRE 100,00</b>	-	-	-	-	-	-
<b>T O T A L E</b>	<b>18.761</b>	<b>65.800,15</b>	<b>8.421,50</b>	<b>74.221,65</b>	<b>14.301</b>	<b>55.566,65</b>
<b>SENZA TERRENO AGRARIO</b>	93	-	-	-	-	-
<b>FINO A 1,00</b>	5.068	2.582,12	209,59	2.791,71	4.561	2.497,72
1,01 - 2,00	3.789	5.132,09	592,19	5.724,28	3.082	4.638,08
2,01 - 3,00	2.935	6.344,72	1.044,29	7.389,01	2.114	5.311,14
3,01 - 5,00	3.434	11.410,96	2.050,78	13.461,74	2.240	8.751,22
5,01 - 10,00	2.477	14.455,18	2.578,34	17.033,52	1.596	11.114,57
10,01 - 20,00	749	8.888,87	1.175,29	10.064,16	535	7.247,12
20,01 - 30,00	125	2.713,25	230,25	2.943,50	97	2.259,42
30,01 - 50,00	42	1.508,22	51,57	1.559,79	36	1.347,35
50,01 - 100,00	31	1.778,58	227,50	2.006,08	25	1.617,11
<b>OLTRE 100,00</b>	18	10.986,16	261,70	11.247,86	15	10.782,92

## superficie totale e titolo di possesso della superficie totale

in ettari

COLLINA

SOLO AFFITTO		PARTE IN PROPRIETÀ E PARTE IN AFFITTO				FORME DI CONDUZIONE	
Aziende	Superficie	Aziende	Superficie			CLASSI DI SUPERFICIE TOTALE	
			proprietà	affitto	Totale	Ettari	
835	2.530,27	3.480	9.800,61	5.523,47	15.324,08	CONDUZIONE DIRETTA DEL COLTIVATORE	
-	-	-	-	-	-	SENZA TERRENO AGRARIO	
247	124,70	256	84,02	82,89	166,91	FINO A 1,00	
152	227,69	548	490,64	357,56	848,20	1,01 - 2,00	
138	346,19	678	1.029,77	689,59	1.719,36	2,01 - 3,00	
165	645,84	1.019	2.642,57	1.381,77	4.024,34	3,01 - 5,00	
109	722,23	760	3.309,23	1.810,28	5.119,51	5,01 - 10,00	
21	287,33	188	1.597,81	862,28	2.460,09	10,01 - 20,00	
2	50,29	21	382,23	121,03	503,26	20,01 - 30,00	
-	-	5	142,87	36,57	179,44	30,01 - 50,00	
-	-	5	121,47	181,50	302,97	50,01 - 100,00	
1	126,00	-	-	-	-	OLTRE 100,00	
8	43,31	18	371,56	248,11	619,67	CONDUZIONE CON SALARIATI E/O COM- PARTECIPANTI	
-	-	-	-	-	-	SENZA TERRENO AGRARIO	
2	1,20	2	0,38	0,80	1,18	FINO A 1,00	
2	2,86	2	1,12	1,37	2,49	1,01 - 2,00	
-	-	2	3,81	1,15	4,96	2,01 - 3,00	
2	8,50	1	3,47	1,30	4,77	3,01 - 5,00	
1	5,35	-	-	-	-	5,01 - 10,00	
-	-	3	29,94	13,26	43,20	10,01 - 20,00	
1	25,40	4	71,60	33,53	105,13	20,01 - 30,00	
-	-	1	18,00	15,00	33,00	30,01 - 50,00	
-	-	1	40,00	46,00	86,00	50,01 - 100,00	
-	-	2	203,24	135,70	338,94	OLTRE 100,00	
843	2.573,58	3.498	10.172,17	5.771,58	15.943,75	TOTALE CONDUZIONE DIRETTA E CON- DUZIONE CON SALARIATI	
-	-	-	-	-	-	SENZA TERRENO AGRARIO	
249	125,90	258	84,40	83,69	168,09	FINO A 1,00	
154	230,55	550	491,76	358,93	850,69	1,01 - 2,00	
138	346,19	680	1.033,58	690,74	1.724,32	2,01 - 3,00	
167	654,34	1.020	2.646,04	1.383,07	4.029,11	3,01 - 5,00	
110	727,58	760	3.309,23	1.810,28	5.119,51	5,01 - 10,00	
21	287,33	191	1.627,75	875,54	2.503,29	10,01 - 20,00	
3	75,69	25	453,83	154,56	608,39	20,01 - 30,00	
-	-	6	160,87	51,57	212,44	30,01 - 50,00	
-	-	6	161,47	227,50	388,97	50,01 - 100,00	
1	126,00	2	203,24	135,70	338,94	OLTRE 100,00	
11	55,16	14	61,33	18,98	80,31	CONDUZIONE A COLONIA PARZIARIA APPODERATA	
-	-	-	-	-	-	SENZA TERRENO AGRARIO	
-	-	-	-	-	-	FINO A 1,00	
1	1,82	2	2,25	0,89	3,14	1,01 - 2,00	
2	5,16	-	-	-	-	2,01 - 3,00	
2	8,85	5	13,70	4,52	18,22	3,01 - 5,00	
5	28,41	6	31,38	12,07	43,45	5,01 - 10,00	
1	10,92	1	14,00	1,50	15,50	10,01 - 20,00	
-	-	-	-	-	-	20,01 - 30,00	
-	-	-	-	-	-	30,01 - 50,00	
-	-	-	-	-	-	50,01 - 100,00	
-	-	-	-	-	-	OLTRE 100,00	
1	2,20	-	-	-	-	ALTRA FORMA DI CONDUZIONE	
-	-	-	-	-	-	SENZA TERRENO AGRARIO	
-	-	-	-	-	-	FINO A 1,00	
-	-	-	-	-	-	1,01 - 2,00	
1	2,20	-	-	-	-	2,01 - 3,00	
-	-	-	-	-	-	3,01 - 5,00	
-	-	-	-	-	-	5,01 - 10,00	
-	-	-	-	-	-	10,01 - 20,00	
-	-	-	-	-	-	20,01 - 30,00	
-	-	-	-	-	-	30,01 - 50,00	
-	-	-	-	-	-	50,01 - 100,00	
-	-	-	-	-	-	OLTRE 100,00	
855	2.630,94	3.512	10.233,50	5.790,56	16.024,06	T O T A L E	
-	-	-	-	-	-	SENZA TERRENO AGRARIO	
249	125,90	258	84,40	83,69	168,09	FINO A 1,00	
155	232,37	552	494,01	359,82	853,83	1,01 - 2,00	
141	353,55	680	1.033,58	690,74	1.724,32	2,01 - 3,00	
169	663,19	1.025	2.659,74	1.387,59	4.047,33	3,01 - 5,00	
115	755,99	766	3.340,61	1.822,35	5.162,96	5,01 - 10,00	
22	298,25	192	1.641,75	877,04	2.518,79	10,01 - 20,00	
3	75,69	25	453,83	154,56	608,39	20,01 - 30,00	
-	-	6	160,87	51,57	212,44	30,01 - 50,00	
-	-	6	161,47	227,50	388,97	50,01 - 100,00	
1	126,00	2	203,24	135,70	338,94	OLTRE 100,00	

Segue TAV. 6 — Aziende per forma di conduzione, classe di  
Superficie

FORME DI CONDUZIONE CLASSI DI SUPERFICIE TOTALE <i>Etari</i>	T O T A L E				SOLO PROPRIETÀ	
	Aziende	Superficie			Aziende	Superficie
		proprietà	affitto	Totale		
<b>CONDUZIONE DIRETTA DEL COLTIVATORE</b>	<b>32.823</b>	<b>67.177,50</b>	<b>23.508,54</b>	<b>90.686,04</b>	<b>22.742</b>	<b>53.372,97</b>
<b>SENZA TERRENO AGRARIO</b>	92	-	-	-	-	-
<b>FINO A 1,00</b>	9.203	4.493,99	643,52	5.137,51	7.973	4.372,37
1,01 - 2,00	7.881	9.702,02	2.277,58	11.979,60	5.779	8.734,62
2,01 - 3,00	5.655	11.116,22	3.126,25	14.242,47	3.672	9.250,99
3,01 - 5,00	5.639	16.296,78	5.780,48	22.077,26	3.181	12.425,25
5,01 - 10,00	3.448	15.994,28	7.415,25	23.409,53	1.668	11.274,78
10,01 - 20,00	787	6.876,78	3.429,71	10.306,49	395	5.188,72
20,01 - 30,00	93	1.759,48	489,03	2.248,51	62	1.502,75
30,01 - 50,00	20	435,53	329,31	764,84	9	310,28
50,01 - 100,00	3	159,74	17,15	176,89	2	111,21
<b>OLTRE 100,00</b>	2	342,68	0,26	342,94	1	202,00
<b>CONDUZIONE CON SALARIATI E/O CON- PARTECIPANTI</b>	<b>848</b>	<b>16.451,06</b>	<b>455,28</b>	<b>16.906,34</b>	<b>781</b>	<b>15.951,82</b>
<b>SENZA TERRENO AGRARIO</b>	16	-	-	-	-	-
<b>FINO A 1,00</b>	163	97,91	2,47	100,38	160	97,91
1,01 - 2,00	105	154,77	2,85	157,62	100	149,60
2,01 - 3,00	62	142,78	12,18	154,96	56	140,28
3,01 - 5,00	86	325,70	23,77	349,47	78	317,45
5,01 - 10,00	99	712,25	20,70	732,95	92	685,35
10,01 - 20,00	124	1.750,66	78,62	1.829,28	116	1.709,16
20,01 - 30,00	51	1.235,79	76,80	1.312,59	48	1.235,79
30,01 - 50,00	61	2.324,07	67,43	2.391,50	56	2.189,27
50,01 - 100,00	41	2.598,94	168,20	2.767,14	36	2.458,94
<b>OLTRE 100,00</b>	40	7.108,19	2,26	7.110,45	39	6.968,07
<b>TOTALE CONDUZIONE DIRETTA E CON- DUZIONE CON SALARIATI</b>	<b>33.671</b>	<b>83.628,56</b>	<b>23.963,82</b>	<b>107.592,38</b>	<b>23.523</b>	<b>69.324,79</b>
<b>SENZA TERRENO AGRARIO</b>	108	-	-	-	-	-
<b>FINO A 1,00</b>	9.366	4.591,90	645,99	5.237,89	8.133	4.470,28
1,01 - 2,00	7.986	9.856,79	2.280,43	12.137,22	5.879	8.884,22
2,01 - 3,00	5.717	11.259,00	3.138,43	14.397,43	3.728	9.391,27
3,01 - 5,00	5.725	16.622,48	5.804,25	22.426,73	3.259	12.742,70
5,01 - 10,00	3.547	16.706,53	7.435,95	24.142,48	1.760	11.960,13
10,01 - 20,00	911	8.627,44	3.508,33	12.135,77	511	6.897,88
20,01 - 30,00	144	2.995,27	565,83	3.561,10	110	2.738,54
30,01 - 50,00	81	2.759,60	396,74	3.156,34	65	2.499,55
50,01 - 100,00	44	2.758,68	185,35	2.944,03	38	2.570,15
<b>OLTRE 100,00</b>	42	7.450,87	2,52	7.453,39	40	7.170,07
<b>CONDUZIONE A COLONIA PARZIARIA APPODERATA</b>	<b>2.716</b>	<b>23.517,09</b>	<b>164,35</b>	<b>23.681,44</b>	<b>2.625</b>	<b>22.873,69</b>
<b>SENZA TERRENO AGRARIO</b>	-	-	-	-	-	-
<b>FINO A 1,00</b>	28	28,00	-	28,00	28	28,00
1,01 - 2,00	179	290,85	3,27	294,12	175	288,25
2,01 - 3,00	213	550,66	2,64	553,30	208	539,64
3,01 - 5,00	452	1.849,29	23,74	1.873,03	438	1.817,12
5,01 - 10,00	893	6.635,44	37,90	6.673,34	858	6.402,76
10,01 - 20,00	852	11.824,41	93,35	11.917,76	822	11.524,45
20,01 - 30,00	97	2.262,02	3,45	2.265,47	94	2.197,05
30,01 - 50,00	2	76,42	-	76,42	2	76,42
50,01 - 100,00	-	-	-	-	-	-
<b>OLTRE 100,00</b>	-	-	-	-	-	-
<b>ALTRA FORMA DI CONDUZIONE</b>	<b>23</b>	<b>52,05</b>	<b>-</b>	<b>52,05</b>	<b>23</b>	<b>52,05</b>
<b>SENZA TERRENO AGRARIO</b>	-	-	-	-	-	-
<b>FINO A 1,00</b>	17	9,78	-	9,78	17	9,78
1,01 - 2,00	1	1,40	-	1,40	1	1,40
2,01 - 3,00	1	2,50	-	2,50	1	2,50
3,01 - 5,00	1	4,00	-	4,00	1	4,00
5,01 - 10,00	2	14,12	-	14,12	2	14,12
10,01 - 20,00	-	-	-	-	-	-
20,01 - 30,00	1	20,25	-	20,25	1	20,25
30,01 - 50,00	-	-	-	-	-	-
50,01 - 100,00	-	-	-	-	-	-
<b>OLTRE 100,00</b>	-	-	-	-	-	-
<b>T O T A L E</b>	<b>36.410</b>	<b>107.197,70</b>	<b>24.128,17</b>	<b>131.325,87</b>	<b>26.171</b>	<b>92.250,53</b>
<b>SENZA TERRENO AGRARIO</b>	108	-	-	-	-	-
<b>FINO A 1,00</b>	9.411	4.629,68	645,99	5.275,67	8.178	4.508,06
1,01 - 2,00	8.166	10.149,04	2.283,70	12.432,74	6.055	9.173,87
2,01 - 3,00	5.931	11.812,16	3.141,07	14.953,23	3.937	9.933,41
3,01 - 5,00	6.178	18.475,77	5.827,99	24.303,76	3.698	14.563,82
5,01 - 10,00	4.442	23.356,09	7.473,85	30.829,94	2.620	18.377,01
10,01 - 20,00	1.763	20.451,85	3.601,68	24.053,53	1.333	18.422,33
20,01 - 30,00	242	5.277,54	569,28	5.846,82	205	4.955,84
30,01 - 50,00	83	2.836,02	396,74	3.232,76	67	2.575,97
50,01 - 100,00	44	2.758,68	185,35	2.944,03	38	2.570,15
<b>OLTRE 100,00</b>	42	7.450,87	2,52	7.453,39	40	7.170,07

## superficie totale e titolo di possesso della superficie totale

in ettari

PIANURA

SOLO AFFITTO		PARTE IN PROPRIETÀ E PARTE IN AFFITTO				FORME DI CONDUZIONE	
Aziende	Superficie	Aziende	Superficie			CLASSI DI SUPERFICIE TOTALE	
			proprietà	affitto	Totale	Ettari	
3.796	12.555,76	6.193	13.804,53	10.952,78	24.757,31	<b>CONDUZIONE DIRETTA DEL COLTIVATORE</b>	
-	-	-	-	-	-	SENZA TERRENO AGRARIO	
849	495,22	381	121,62	148,30	269,92	FINO A 1,00	
877	1.336,36	1.225	967,40	941,22	1.908,62	1,01 - 2,00	
637	1.593,42	1.346	1.865,23	1.532,83	3.398,06	2,01 - 3,00	
703	2.780,14	1.755	3.871,53	3.000,34	6.871,87	3,01 - 5,00	
557	3.817,43	1.223	4.719,50	3.597,82	8.317,32	5,01 - 10,00	
159	2.110,25	233	1.688,06	1.319,46	3.007,52	10,01 - 20,00	
10	244,17	21	256,73	244,86	501,59	20,01 - 30,00	
4	178,77	7	125,25	150,54	275,79	30,01 - 50,00	
-	-	1	48,53	17,15	65,68	50,01 - 100,00	
-	-	1	140,68	0,26	140,94	OLTRE 100,00	
24	350,57	27	499,24	104,71	603,95	<b>CONDUZIONE CON SALARIATI E/O CON- PARTECIPANTI</b>	
-	-	-	-	-	-	SENZA TERRENO AGRARIO	
3	2,47	-	-	-	-	FINO A 1,00	
1	1,10	4	5,17	1,75	6,92	1,01 - 2,00	
4	10,50	2	2,50	1,68	4,18	2,01 - 3,00	
4	15,50	4	8,25	8,27	16,52	3,01 - 5,00	
1	5,70	6	26,90	15,00	41,90	5,01 - 10,00	
5	69,78	3	41,50	8,84	50,34	10,01 - 20,00	
3	76,80	-	-	-	-	20,01 - 30,00	
1	41,52	4	134,80	25,91	160,71	30,01 - 50,00	
2	127,20	3	140,00	41,00	181,00	50,01 - 100,00	
-	-	1	140,12	2,26	142,38	OLTRE 100,00	
3.820	12.906,33	6.220	14.303,77	11.057,49	25.361,26	<b>TOTALE CONDUZIONE DIRETTA E CON- DUZIONE CON SALARIATI</b>	
-	-	-	-	-	-	SENZA TERRENO AGRARIO	
852	497,69	381	121,62	148,30	269,92	FINO A 1,00	
878	1.337,46	1.229	972,57	942,97	1.915,54	1,01 - 2,00	
641	1.603,92	1.348	1.867,73	1.534,51	3.402,24	2,01 - 3,00	
707	2.795,64	1.759	3.879,78	3.008,61	6.888,39	3,01 - 5,00	
558	3.823,13	1.229	4.746,40	3.612,82	8.359,22	5,01 - 10,00	
164	2.180,03	236	1.729,56	1.328,30	3.057,86	10,01 - 20,00	
13	320,97	21	256,73	244,86	501,59	20,01 - 30,00	
5	220,29	11	260,05	176,45	436,50	30,01 - 50,00	
2	127,20	4	188,53	58,15	246,68	50,01 - 100,00	
-	-	2	280,80	2,52	283,32	OLTRE 100,00	
10	71,68	81	643,40	92,67	736,07	<b>CONDUZIONE A COLONIA PARZIARIA APPODERATA</b>	
-	-	-	-	-	-	SENZA TERRENO AGRARIO	
-	-	-	-	-	-	FINO A 1,00	
2	2,85	2	2,60	0,42	3,02	1,01 - 2,00	
-	-	5	11,02	2,64	13,66	2,01 - 3,00	
3	12,13	11	32,17	11,61	43,78	3,01 - 5,00	
1	6,00	34	232,68	31,90	264,58	5,01 - 10,00	
4	50,70	26	299,96	42,65	342,61	10,01 - 20,00	
-	-	3	64,97	3,45	68,42	20,01 - 30,00	
-	-	-	-	-	-	30,01 - 50,00	
-	-	-	-	-	-	50,01 - 100,00	
-	-	-	-	-	-	OLTRE 100,00	
-	-	-	-	-	-	<b>ALTRA FORMA DI CONDUZIONE</b>	
-	-	-	-	-	-	SENZA TERRENO AGRARIO	
-	-	-	-	-	-	FINO A 1,00	
-	-	-	-	-	-	1,01 - 2,00	
-	-	-	-	-	-	2,01 - 3,00	
-	-	-	-	-	-	3,01 - 5,00	
-	-	-	-	-	-	5,01 - 10,00	
-	-	-	-	-	-	10,01 - 20,00	
-	-	-	-	-	-	20,01 - 30,00	
-	-	-	-	-	-	30,01 - 50,00	
-	-	-	-	-	-	50,01 - 100,00	
-	-	-	-	-	-	OLTRE 100,00	
3.830	12.978,01	6.301	14.947,17	11.150,16	26.097,33	<b>T O T A L E</b>	
-	-	-	-	-	-	SENZA TERRENO AGRARIO	
852	497,69	381	121,62	148,30	269,92	FINO A 1,00	
880	1.340,31	1.231	975,17	943,39	1.918,56	1,01 - 2,00	
641	1.603,92	1.353	1.878,75	1.537,15	3.415,90	2,01 - 3,00	
710	2.807,77	1.770	3.911,95	3.020,22	6.932,17	3,01 - 5,00	
559	3.829,13	1.263	4.979,08	3.644,72	8.623,80	5,01 - 10,00	
168	2.230,73	262	2.029,52	1.370,95	3.400,47	10,01 - 20,00	
13	320,97	24	321,70	248,31	570,01	20,01 - 30,00	
5	220,29	11	260,05	176,45	436,50	30,01 - 50,00	
2	127,20	4	188,53	58,15	246,68	50,01 - 100,00	
-	-	2	280,80	2,52	283,32	OLTRE 100,00	

## Tav. 7 — Aziende per forma di conduzione, classe di superficie

Superficie

.1 -

FORME DI CONDUZIONE CLASSI DI SUPERFICIE TOTALE <i>Etari</i>	T O T A L E				SOLO PROPRIETÀ	
	Aziende	Superficie agricola utilizzata (SAU)			Aziende	Superficie agricola utilizzata (SAU)
		proprietà	affitto	Totale		
<b>CONDUZIONE DIRETTA DEL COLTIVATORE</b>	<b>49.875</b>	<b>87.593,16</b>	<b>28.129,91</b>	<b>115.723,07</b>	<b>35.218</b>	<b>68.601,33</b>
<b>SENZA TERRENO AGRARIO</b>	<b>163</b>	<b>-</b>	<b>-</b>	<b>-</b>	<b>-</b>	<b>-</b>
<b>FINO A 1,00</b>	<b>14.033</b>	<b>5.458,21</b>	<b>743,30</b>	<b>6.201,51</b>	<b>12.122</b>	<b>5.307,08</b>
1,01 - 2,00	11.462	11.817,88	2.554,51	14.372,39	8.595	10.622,38
2,01 - 3,00	8.418	13.973,42	3.722,53	17.695,95	5.630	11.575,93
3,01 - 5,00	8.787	21.650,26	6.967,51	28.617,77	5.170	16.316,19
5,01 - 10,00	5.516	21.733,70	8.875,71	30.609,41	2.879	15.251,82
10,01 - 20,00	1.281	9.369,72	4.093,14	13.462,86	684	6.831,74
20,01 - 30,00	160	2.334,03	581,06	2.915,09	108	1.880,76
30,01 - 50,00	39	681,66	331,51	1.013,17	23	459,14
50,01 - 100,00	12	323,63	137,38	461,01	5	198,48
<b>OLTRE 100,00</b>	<b>4</b>	<b>250,65</b>	<b>123,26</b>	<b>373,91</b>	<b>2</b>	<b>157,81</b>
<b>CONDUZIONE CON SALARIATI E/O COM- PARTECIPANTI</b>	<b>1.669</b>	<b>21.156,28</b>	<b>633,42</b>	<b>21.789,70</b>	<b>1.448</b>	<b>20.546,87</b>
<b>SENZA TERRENO AGRARIO</b>	<b>38</b>	<b>-</b>	<b>-</b>	<b>-</b>	<b>-</b>	<b>-</b>
<b>FINO A 1,00</b>	<b>384</b>	<b>148,36</b>	<b>3,95</b>	<b>152,31</b>	<b>331</b>	<b>148,18</b>
1,01 - 2,00	243	228,84	5,97	234,81	204	223,52
2,01 - 3,00	146	214,69	12,08	226,77	129	209,38
3,01 - 5,00	187	500,51	27,32	527,83	168	490,72
5,01 - 10,00	176	916,91	24,35	941,26	160	892,93
10,01 - 20,00	201	2.236,11	83,29	2.319,40	189	2.174,89
20,01 - 30,00	94	1.728,30	114,13	1.842,43	86	1.688,23
30,01 - 50,00	82	2.581,56	72,09	2.653,65	75	2.442,73
50,01 - 100,00	62	3.161,38	193,30	3.354,68	55	3.043,37
<b>OLTRE 100,00</b>	<b>56</b>	<b>9.439,62</b>	<b>96,94</b>	<b>9.536,56</b>	<b>51</b>	<b>9.232,92</b>
<b>TOTALE CONDUZIONE DIRETTA E CON- DUZIONE CON SALARIATI</b>	<b>51.544</b>	<b>108.749,44</b>	<b>28.763,33</b>	<b>137.512,77</b>	<b>36.666</b>	<b>89.148,20</b>
<b>SENZA TERRENO AGRARIO</b>	<b>201</b>	<b>-</b>	<b>-</b>	<b>-</b>	<b>-</b>	<b>-</b>
<b>FINO A 1,00</b>	<b>14.417</b>	<b>5.606,57</b>	<b>747,25</b>	<b>6.353,82</b>	<b>12.453</b>	<b>5.455,26</b>
1,01 - 2,00	11.705	12.046,72	2.560,48	14.607,20	8.799	10.845,90
2,01 - 3,00	8.564	14.188,11	3.734,61	17.922,72	5.759	11.785,31
3,01 - 5,00	8.974	22.150,77	6.994,83	29.145,60	5.338	16.806,91
5,01 - 10,00	5.692	22.650,61	8.900,06	31.550,67	3.039	16.144,75
10,01 - 20,00	1.482	11.605,83	4.176,43	15.782,26	873	9.006,63
20,01 - 30,00	254	4.062,33	695,19	4.757,52	194	3.568,99
30,01 - 50,00	121	3.263,22	403,60	3.666,82	98	2.901,87
50,01 - 100,00	74	3.485,01	330,68	3.815,69	60	3.241,85
<b>OLTRE 100,00</b>	<b>60</b>	<b>9.690,27</b>	<b>220,20</b>	<b>9.910,47</b>	<b>53</b>	<b>9.390,73</b>
<b>CONDUZIONE A COLONIA PARZIARIA APPODERATA</b>	<b>3.592</b>	<b>26.164,38</b>	<b>213,20</b>	<b>26.377,58</b>	<b>3.476</b>	<b>25.552,39</b>
<b>SENZA TERRENO AGRARIO</b>	<b>-</b>	<b>-</b>	<b>-</b>	<b>-</b>	<b>-</b>	<b>-</b>
<b>FINO A 1,00</b>	<b>38</b>	<b>32,78</b>	<b>-</b>	<b>32,78</b>	<b>38</b>	<b>32,78</b>
1,01 - 2,00	247	353,11	5,12	358,23	240	348,71
2,01 - 3,00	300	682,90	7,13	690,03	293	673,80
3,01 - 5,00	637	2.255,27	32,41	2.287,68	616	2.216,60
5,01 - 10,00	1.223	7.914,83	69,86	7.984,69	1.177	7.683,11
10,01 - 20,00	1.030	12.491,95	95,33	12.587,28	998	12.213,00
20,01 - 30,00	112	2.288,05	3,35	2.291,40	109	2.238,90
30,01 - 50,00	4	123,59	-	123,59	4	123,59
50,01 - 100,00	1	21,90	-	21,90	1	21,90
<b>OLTRE 100,00</b>	<b>-</b>	<b>-</b>	<b>-</b>	<b>-</b>	<b>-</b>	<b>-</b>
<b>ALTRA FORMA DI CONDUZIONE</b>	<b>35</b>	<b>64,58</b>	<b>2,00</b>	<b>66,58</b>	<b>34</b>	<b>64,58</b>
<b>SENZA TERRENO AGRARIO</b>	<b>-</b>	<b>-</b>	<b>-</b>	<b>-</b>	<b>-</b>	<b>-</b>
<b>FINO A 1,00</b>	<b>24</b>	<b>14,40</b>	<b>-</b>	<b>14,40</b>	<b>24</b>	<b>14,40</b>
1,01 - 2,00	3	2,23	-	2,23	3	2,23
2,01 - 3,00	2	2,00	2,00	4,00	1	2,00
3,01 - 5,00	1	3,86	-	3,86	1	3,86
5,01 - 10,00	4	24,59	-	24,59	4	24,59
10,01 - 20,00	-	-	-	-	-	-
20,01 - 30,00	1	17,50	-	17,50	1	17,50
30,01 - 50,00	-	-	-	-	-	-
50,01 - 100,00	-	-	-	-	-	-
<b>OLTRE 100,00</b>	<b>-</b>	<b>-</b>	<b>-</b>	<b>-</b>	<b>-</b>	<b>-</b>
<b>T O T A L E</b>	<b>55.171</b>	<b>134.978,40</b>	<b>28.978,53</b>	<b>163.956,93</b>	<b>40.176</b>	<b>114.765,17</b>
<b>SENZA TERRENO AGRARIO</b>	<b>201</b>	<b>-</b>	<b>-</b>	<b>-</b>	<b>-</b>	<b>-</b>
<b>FINO A 1,00</b>	<b>14.479</b>	<b>5.653,75</b>	<b>747,25</b>	<b>6.401,00</b>	<b>12.515</b>	<b>5.502,44</b>
1,01 - 2,00	11.955	12.402,06	2.565,60	14.967,66	9.042	11.196,84
2,01 - 3,00	8.866	14.873,01	3.743,74	18.616,75	6.053	12.461,11
3,01 - 5,00	9.612	24.409,90	7.027,24	31.437,14	5.955	19.027,37
5,01 - 10,00	6.919	30.590,03	8.969,92	39.559,95	4.220	23.852,45
10,01 - 20,00	2.512	24.097,78	4.271,76	28.369,54	1.871	21.219,63
20,01 - 30,00	367	6.367,88	698,54	7.066,42	304	5.825,39
30,01 - 50,00	125	3.386,81	403,60	3.790,41	102	3.025,46
50,01 - 100,00	75	3.506,91	330,68	3.837,59	61	3.263,75
<b>OLTRE 100,00</b>	<b>60</b>	<b>9.690,27</b>	<b>220,20</b>	<b>9.910,47</b>	<b>53</b>	<b>9.390,73</b>

## totale e titolo di possesso della superficie agricola utilizzata (SAU)

in ettari

TOTALE

SOLO AFFITTO		PARTE IN PROPRIETÀ E PARTE IN AFFITTO				FORME DI CONDUZIONE CLASSI DI SUPERFICIE TOTALE Ettari
Aziende	Superficie agricola utilizzata (SAU)	Aziende	Superficie agricola utilizzata (SAU)			
			proprietà	affitto	Totale	
4.797	13.733,53	9.358	18.991,83	14.396,38	33.388,21	CONDUZIONE DIRETTA DEL COLTIVATORE
-	-	-	-	-	-	SENZA TERRENO AGRARIO
1.149	555,39	563	151,13	187,91	339,04	FINO A 1,00
1.068	1.424,55	1.713	1.195,50	1.129,96	2.325,46	1,01 - 2,00
803	1.768,04	1.965	2.397,49	1.954,49	4.351,98	2,01 - 3,00
886	3.065,73	2.715	5.338,07	3.901,78	9.239,85	3,01 - 5,00
690	4.178,59	1.936	6.481,88	4.697,12	11.179,00	5,01 - 10,00
184	2.185,95	407	2.537,98	1.907,19	4.445,17	10,01 - 20,00
12	265,86	40	453,27	315,20	768,47	20,01 - 30,00
4	166,42	12	222,52	165,09	387,61	30,01 - 50,00
-	-	6	125,15	137,38	262,53	50,01 - 100,00
1	123,00	1	92,84	0,26	93,10	OLTRE 100,00
35	362,24	41	609,41	271,18	880,59	CONDUZIONE CON SALARIATI E/O COM- PARTECIPANTI
-	-	-	-	-	-	SENZA TERRENO AGRARIO
6	3,45	1	0,18	0,50	0,68	FINO A 1,00
4	3,66	5	5,32	2,31	7,63	1,01 - 2,00
4	9,82	4	5,31	2,26	7,57	2,01 - 3,00
6	18,98	5	9,79	8,34	18,13	3,01 - 5,00
2	10,30	6	23,98	14,05	38,03	5,01 - 10,00
5	64,70	6	61,22	18,59	79,81	10,01 - 20,00
5	103,33	3	40,07	10,80	50,87	20,01 - 30,00
1	35,40	5	138,83	36,69	175,52	30,01 - 50,00
2	112,60	3	118,01	80,70	198,71	50,01 - 100,00
-	-	3	206,70	96,94	303,64	OLTRE 100,00
4.832	14.095,77	9.399	19.601,24	14.667,56	34.268,80	TOTALE CONDUZIONE DIRETTA E COM- DUZIONE CON SALARIATI
-	-	-	-	-	-	SENZA TERRENO AGRARIO
1.155	558,84	564	151,31	188,41	339,72	FINO A 1,00
1.072	1.428,21	1.718	1.200,82	1.132,27	2.333,09	1,01 - 2,00
807	1.777,86	1.969	2.402,80	1.956,75	4.359,55	2,01 - 3,00
892	3.084,71	2.720	5.343,86	3.910,12	9.253,98	3,01 - 5,00
692	4.188,89	1.942	6.505,86	4.711,17	11.217,03	5,01 - 10,00
189	2.250,65	413	2.599,20	1.925,78	4.524,98	10,01 - 20,00
17	369,19	43	493,34	326,00	819,34	20,01 - 30,00
5	201,82	17	361,35	201,78	563,13	30,01 - 50,00
2	112,60	9	243,16	218,08	461,24	50,01 - 100,00
1	123,00	4	299,54	97,20	396,74	OLTRE 100,00
21	110,15	95	611,99	103,05	715,04	CONDUZIONE A COLONIA PARZIARIA APPODERATA
-	-	-	-	-	-	SENZA TERRENO AGRARIO
3	3,81	4	4,40	1,31	5,71	FINO A 1,00
2	4,52	5	9,10	2,61	11,71	1,01 - 2,00
5	17,65	16	38,67	14,76	53,43	2,01 - 3,00
6	28,18	40	231,72	41,68	273,40	3,01 - 5,00
5	55,99	27	278,95	39,34	318,29	5,01 - 10,00
-	-	3	49,15	3,35	52,50	10,01 - 20,00
-	-	-	-	-	-	20,01 - 30,00
-	-	-	-	-	-	30,01 - 50,00
-	-	-	-	-	-	50,01 - 100,00
-	-	-	-	-	-	OLTRE 100,00
1	2,00	-	-	-	-	ALTRA FORMA DI CONDUZIONE
-	-	-	-	-	-	SENZA TERRENO AGRARIO
-	-	-	-	-	-	FINO A 1,00
1	2,00	-	-	-	-	1,01 - 2,00
-	-	-	-	-	-	2,01 - 3,00
-	-	-	-	-	-	3,01 - 5,00
-	-	-	-	-	-	5,01 - 10,00
-	-	-	-	-	-	10,01 - 20,00
-	-	-	-	-	-	20,01 - 30,00
-	-	-	-	-	-	30,01 - 50,00
-	-	-	-	-	-	50,01 - 100,00
-	-	-	-	-	-	OLTRE 100,00
4.854	14.207,92	9.494	20.213,23	14.770,61	34.983,84	T O T A L E
-	-	-	-	-	-	SENZA TERRENO AGRARIO
1.155	558,84	564	151,31	188,41	339,72	FINO A 1,00
1.075	1.432,02	1.722	1.205,22	1.133,58	2.338,80	1,01 - 2,00
810	1.784,38	1.974	2.411,90	1.959,36	4.371,26	2,01 - 3,00
897	3.102,36	2.736	5.382,53	3.924,88	9.307,41	3,01 - 5,00
698	4.217,07	1.982	6.737,58	4.752,85	11.490,43	5,01 - 10,00
194	2.306,64	440	2.878,15	1.965,12	4.843,27	10,01 - 20,00
17	369,19	46	542,49	329,35	871,84	20,01 - 30,00
5	201,82	17	361,35	201,78	563,13	30,01 - 50,00
2	112,60	9	243,16	218,08	461,24	50,01 - 100,00
1	123,00	4	299,54	97,20	396,74	OLTRE 100,00



Segue TAV. 7 — Aziende per forma di conduzione, classe di superficie  
Superficie  
B -

FORME DI CONDUZIONE CLASSI DI SUPERFICIE TOTALE <i>Etari</i>	T O T A L E				SOLO PROPRIETÀ	
	Aziende	Superficie agricola utilizzata (SAU)			Aziende	Superficie agricola utilizzata (SAU)
		proprietà	affitto	Totale		
<b>CONDUZIONE DIRETTA DEL COLTIVATORE</b>	<b>17.052</b>	<b>27.877,21</b>	<b>6.701,60</b>	<b>34.578,81</b>	<b>12.487</b>	<b>21.200,09</b>
<b>SENZA TERRENO AGRARIO</b>	71	-	-	-	-	-
<b>FINO A 1,00</b>	4.830	1.730,03	182,05	1.912,08	4.187	1.675,20
1,01 - 2,00	3.581	3.296,38	501,55	3.797,93	2.817	2.934,48
2,01 - 3,00	2.763	4.047,88	865,61	4.913,49	1.950	3.301,03
3,01 - 5,00	3.148	6.963,29	1.678,80	8.642,09	1.978	5.114,77
5,01 - 10,00	2.068	7.310,68	2.065,59	9.376,27	1.204	5.070,22
10,01 - 20,00	494	3.143,39	986,63	4.130,02	288	2.137,16
20,01 - 30,00	67	808,35	147,18	955,53	45	583,17
30,01 - 50,00	19	313,36	26,88	340,24	14	203,83
50,01 - 100,00	9	177,04	124,31	301,35	3	93,42
<b>OLTRE 100,00</b>	2	86,81	123,00	209,81	1	86,81
<b>CONDUZIONE CON SALARIATI E/O COM- PARTICIPANTI</b>	<b>821</b>	<b>7.107,91</b>	<b>232,12</b>	<b>7.340,03</b>	<b>669</b>	<b>6.909,16</b>
<b>SENZA TERRENO AGRARIO</b>	22	-	-	-	-	-
<b>FINO A 1,00</b>	221	70,83	1,65	72,48	173	70,65
1,01 - 2,00	138	106,50	3,38	109,88	104	105,99
2,01 - 3,00	84	103,16	1,15	104,31	73	100,25
3,01 - 5,00	101	228,65	6,28	234,93	90	225,48
5,01 - 10,00	77	338,90	5,00	343,90	69	338,90
10,01 - 20,00	77	699,83	10,75	710,58	73	675,83
20,01 - 30,00	43	643,29	50,73	694,02	38	603,22
30,01 - 50,00	21	507,83	12,50	520,33	19	493,33
50,01 - 100,00	21	875,90	46,00	921,90	18	841,19
<b>OLTRE 100,00</b>	16	3.533,02	94,68	3.627,70	12	3.454,32
<b>TOTALE CONDUZIONE DIRETTA E CON- DUZIONE CON SALARIATI</b>	<b>17.873</b>	<b>34.985,12</b>	<b>6.933,72</b>	<b>41.918,84</b>	<b>13.156</b>	<b>28.109,25</b>
<b>SENZA TERRENO AGRARIO</b>	93	-	-	-	-	-
<b>FINO A 1,00</b>	5.051	1.800,86	183,70	1.984,56	4.360	1.745,85
1,01 - 2,00	3.719	3.402,88	504,93	3.907,81	2.921	3.040,47
2,01 - 3,00	2.847	4.151,04	866,76	5.017,80	2.023	3.401,28
3,01 - 5,00	3.249	7.191,94	1.685,08	8.877,02	2.068	5.340,25
5,01 - 10,00	2.145	7.649,58	2.070,59	9.720,17	1.273	5.409,12
10,01 - 20,00	571	3.843,22	997,38	4.840,60	361	2.812,99
20,01 - 30,00	110	1.451,64	197,91	1.649,55	83	1.186,39
30,01 - 50,00	40	821,19	39,38	860,57	33	697,16
50,01 - 100,00	30	1.052,94	170,31	1.223,25	21	934,61
<b>OLTRE 100,00</b>	18	3.619,83	217,68	3.837,51	13	3.541,13
<b>CONDUZIONE A COLONIA PARZIARIA APPODERATA</b>	<b>876</b>	<b>4.917,50</b>	<b>62,72</b>	<b>4.980,22</b>	<b>851</b>	<b>4.865,24</b>
<b>SENZA TERRENO AGRARIO</b>	-	-	-	-	-	-
<b>FINO A 1,00</b>	10	8,98	-	8,98	10	8,98
1,01 - 2,00	68	93,87	2,26	96,13	65	91,82
2,01 - 3,00	87	189,25	4,52	193,77	85	189,25
3,01 - 5,00	185	590,18	10,50	600,68	178	578,64
5,01 - 10,00	330	1.910,51	33,81	1.944,32	319	1.884,94
10,01 - 20,00	178	1.798,99	11,63	1.810,62	176	1.785,89
20,01 - 30,00	15	254,05	-	254,05	15	254,05
30,01 - 50,00	2	49,77	-	49,77	2	49,77
50,01 - 100,00	1	21,90	-	21,90	1	21,90
<b>OLTRE 100,00</b>	-	-	-	-	-	-
<b>ALTRA FORMA DI CONDUZIONE</b>	<b>12</b>	<b>19,55</b>	<b>2,00</b>	<b>21,55</b>	<b>11</b>	<b>19,55</b>
<b>SENZA TERRENO AGRARIO</b>	-	-	-	-	-	-
<b>FINO A 1,00</b>	7	5,51	-	5,51	7	5,51
1,01 - 2,00	2	0,95	-	0,95	2	0,95
2,01 - 3,00	1	-	2,00	2,00	-	-
3,01 - 5,00	-	-	-	-	-	-
5,01 - 10,00	2	13,09	-	13,09	2	13,09
10,01 - 20,00	-	-	-	-	-	-
20,01 - 30,00	-	-	-	-	-	-
30,01 - 50,00	-	-	-	-	-	-
50,01 - 100,00	-	-	-	-	-	-
<b>OLTRE 100,00</b>	-	-	-	-	-	-
<b>T O T A L E</b>	<b>18.761</b>	<b>39.922,17</b>	<b>6.998,44</b>	<b>46.920,61</b>	<b>14.018</b>	<b>32.994,04</b>
<b>SENZA TERRENO AGRARIO</b>	93	-	-	-	-	-
<b>FINO A 1,00</b>	5.068	1.815,35	183,70	1.999,05	4.377	1.760,34
1,01 - 2,00	3.789	3.497,70	507,19	4.004,89	2.988	3.133,24
2,01 - 3,00	2.935	4.340,29	873,28	5.213,57	2.108	3.590,53
3,01 - 5,00	3.434	7.782,12	1.695,58	9.477,70	2.246	5.918,89
5,01 - 10,00	2.477	9.573,18	2.104,40	11.677,58	1.594	7.307,15
10,01 - 20,00	749	5.642,21	1.009,01	6.651,22	537	4.598,88
20,01 - 30,00	125	1.705,69	197,91	1.903,60	98	1.440,44
30,01 - 50,00	42	870,96	39,38	910,34	35	746,93
50,01 - 100,00	31	1.074,84	170,31	1.245,15	22	956,51
<b>OLTRE 100,00</b>	18	3.619,83	217,68	3.837,51	13	3.541,13

## totale e titolo di possesso della superficie agricola utilizzata (SAU)

in ettari  
COLLINA

SOLO AFFITTO		PARTE IN PROPRIETÀ E PARTE IN AFFITTO				FORME DI CONDUZIONE	
Aziende	Superficie agricola utilizzata (SAU)	Aziende	Superficie agricola utilizzata (SAU)			CLASSI DI SUPERFICIE TOTALE	
			proprietà	affitto	Totale	Ettari	
918	2.201,64	3.296	6.677,12	4.499,96	11.177,08	CONDUZIONE DIRETTA DEL COLTIVATORE	
-	-	-	-	-	-	SENZA TERRENO AGRARIO	
274	116,48	216	54,83	65,57	120,40	FINO A 1,00	
166	199,13	524	361,90	302,42	664,32	1,01 - 2,00	
151	294,08	642	746,85	571,53	1.318,38	2,01 - 3,00	
175	523,32	979	1.848,52	1.155,48	3.004,00	3,01 - 5,00	
124	629,55	729	2.240,46	1.436,04	3.676,50	5,01 - 10,00	
25	271,63	176	1.006,23	715,00	1.721,23	10,01 - 20,00	
2	44,45	20	225,18	102,73	327,91	20,01 - 30,00	
-	-	5	109,53	26,88	136,41	30,01 - 50,00	
-	-	5	83,62	124,31	207,93	50,01 - 100,00	
1	123,00	-	-	-	-	OLTRE 100,00	
11	53,96	15	198,75	178,16	376,91	CONDUZIONE CON SALARIATI E/O COM- PARTECIPANTI	
-	-	-	-	-	-	SENZA TERRENO AGRARIO	
3	1,15	1	0,18	0,50	0,68	FINO A 1,00	
3	2,66	1	0,51	0,72	1,23	1,01 - 2,00	
-	-	2	2,91	1,15	4,06	2,01 - 3,00	
2	5,22	1	3,17	1,06	4,23	3,01 - 5,00	
1	5,00	-	-	-	-	5,01 - 10,00	
-	-	3	24,00	10,75	34,75	10,01 - 20,00	
2	39,93	3	40,07	10,80	50,87	20,01 - 30,00	
-	-	1	14,50	12,50	27,00	30,01 - 50,00	
-	-	1	34,71	46,00	80,71	50,01 - 100,00	
-	-	2	78,70	94,68	173,38	OLTRE 100,00	
929	2.255,60	3.311	6.875,87	4.678,12	11.553,99	TOTALE CONDUZIONE DIRETTA E CON- DUZIONE CON SALARIATI	
-	-	-	-	-	-	SENZA TERRENO AGRARIO	
277	117,63	217	55,01	66,07	121,08	FINO A 1,00	
169	201,79	525	362,41	303,14	665,55	1,01 - 2,00	
151	294,08	644	749,76	572,68	1.322,44	2,01 - 3,00	
177	528,54	980	1.851,69	1.156,54	3.008,23	3,01 - 5,00	
125	634,55	729	2.240,46	1.436,04	3.676,50	5,01 - 10,00	
25	271,63	179	1.030,23	725,75	1.755,98	10,01 - 20,00	
4	84,38	23	265,25	113,53	378,78	20,01 - 30,00	
-	-	6	124,03	39,38	163,41	30,01 - 50,00	
-	-	6	118,33	170,31	288,64	50,01 - 100,00	
1	123,00	2	78,70	94,68	173,38	OLTRE 100,00	
11	45,23	14	52,26	17,49	69,75	CONDUZIONE A COLONIA PARZIARIA APPODERATA	
-	-	-	-	-	-	SENZA TERRENO AGRARIO	
1	1,37	2	2,05	0,89	2,94	FINO A 1,00	
2	4,52	-	-	-	-	1,01 - 2,00	
2	6,43	5	11,54	4,07	15,61	2,01 - 3,00	
5	22,68	6	25,57	11,13	36,70	3,01 - 5,00	
1	10,23	1	13,10	1,40	14,50	5,01 - 10,00	
-	-	-	-	-	-	10,01 - 20,00	
-	-	-	-	-	-	20,01 - 30,00	
-	-	-	-	-	-	30,01 - 50,00	
-	-	-	-	-	-	50,01 - 100,00	
-	-	-	-	-	-	OLTRE 100,00	
1	2,00	-	-	-	-	ALTRA FORMA DI CONDUZIONE	
-	-	-	-	-	-	SENZA TERRENO AGRARIO	
-	-	-	-	-	-	FINO A 1,00	
1	2,00	-	-	-	-	1,01 - 2,00	
-	-	-	-	-	-	2,01 - 3,00	
-	-	-	-	-	-	3,01 - 5,00	
-	-	-	-	-	-	5,01 - 10,00	
-	-	-	-	-	-	10,01 - 20,00	
-	-	-	-	-	-	20,01 - 30,00	
-	-	-	-	-	-	30,01 - 50,00	
-	-	-	-	-	-	50,01 - 100,00	
-	-	-	-	-	-	OLTRE 100,00	
941	2.302,83	3.325	6.928,13	4.695,61	11.623,74	T O T A L E	
-	-	-	-	-	-	SENZA TERRENO AGRARIO	
277	117,63	217	55,01	66,07	121,08	FINO A 1,00	
170	203,16	527	364,46	304,03	668,49	1,01 - 2,00	
154	300,60	644	749,76	572,68	1.322,44	2,01 - 3,00	
179	534,97	985	1.863,23	1.160,61	3.023,84	3,01 - 5,00	
130	657,23	735	2.266,03	1.447,17	3.713,20	5,01 - 10,00	
26	281,86	180	1.043,33	727,15	1.770,48	10,01 - 20,00	
4	84,38	23	265,25	113,53	378,78	20,01 - 30,00	
-	-	6	124,03	39,38	163,41	30,01 - 50,00	
-	-	6	118,33	170,31	288,64	50,01 - 100,00	
1	123,00	2	78,70	94,68	173,38	OLTRE 100,00	

## Segue Tav. 7 — Aziende per forma di conduzione, classe di superficie

Superficie

C -

FORME DI CONDUZIONE CLASSI DI SUPERFICIE TOTALE Ettari	T O T A L E				SOLO PROPRIETÀ	
	Aziende	Superficie agricola utilizzata (SAU)			Aziende	Superficie agricola utilizzata (SAU)
		proprietà	affitto	Totale		
<b>CONDUZIONE DIRETTA DEL COLTIVATORE</b>	<b>32.823</b>	<b>59.715,95</b>	<b>21.428,31</b>	<b>81.144,26</b>	<b>22.731</b>	<b>47.401,24</b>
<b>SENZA TERRENO AGRARIO</b>	92	-	-	-	-	-
<b>FINO A 1,00</b>	9.203	3.728,18	561,25	4.289,43	7.935	3.631,88
1,01 - 2,00	7.881	8.521,50	2.052,96	10.574,46	5.778	7.687,90
2,01 - 3,00	5.655	9.925,54	2.856,92	12.782,46	3.680	8.274,90
3,01 - 5,00	5.639	14.686,97	5.288,71	19.975,68	3.192	11.201,42
5,01 - 10,00	3.448	14.423,02	6.810,12	21.233,14	1.675	10.181,60
10,01 - 20,00	787	6.226,33	3.106,51	9.332,84	396	4.694,58
20,01 - 30,00	93	1.525,68	433,88	1.959,56	63	1.297,59
30,01 - 50,00	20	368,30	304,63	672,93	9	255,31
50,01 - 100,00	3	146,59	13,07	159,66	2	105,06
<b>OLTRE 100,00</b>	2	163,84	0,26	164,10	1	71,00
<b>CONDUZIONE CON SALARIATI E/O COM- PARTICIPANTI</b>	<b>848</b>	<b>14.048,37</b>	<b>401,30</b>	<b>14.449,67</b>	<b>779</b>	<b>13.637,71</b>
<b>SENZA TERRENO AGRARIO</b>	16	-	-	-	-	-
<b>FINO A 1,00</b>	163	77,53	2,30	79,83	158	77,53
1,01 - 2,00	105	122,34	2,59	124,93	100	117,53
2,01 - 3,00	62	111,53	10,93	122,46	56	109,13
3,01 - 5,00	86	271,86	21,04	292,90	78	265,24
5,01 - 10,00	99	578,01	19,35	597,36	91	554,03
10,01 - 20,00	124	1.536,28	72,54	1.608,82	116	1.499,06
20,01 - 30,00	51	1.085,01	63,40	1.148,41	48	1.085,01
30,01 - 50,00	61	2.073,73	59,59	2.133,32	56	1.949,40
50,01 - 100,00	41	2.285,48	147,30	2.432,78	37	2.202,18
<b>OLTRE 100,00</b>	40	5.906,60	2,26	5.908,86	39	5.778,60
<b>TOTALE CONDUZIONE DIRETTA E CON- DUZIONE CON SALARIATI</b>	<b>33.671</b>	<b>73.764,32</b>	<b>21.829,61</b>	<b>95.593,93</b>	<b>23.510</b>	<b>61.038,95</b>
<b>SENZA TERRENO AGRARIO</b>	108	-	-	-	-	-
<b>FINO A 1,00</b>	9.366	3.805,71	563,55	4.369,26	8.093	3.709,41
1,01 - 2,00	7.986	8.643,84	2.055,55	10.699,39	5.878	7.805,43
2,01 - 3,00	5.717	10.037,07	2.867,85	12.904,92	3.736	8.384,03
3,01 - 5,00	5.725	14.958,83	5.309,75	20.268,58	3.270	11.466,66
5,01 - 10,00	3.547	15.001,03	6.829,47	21.830,50	1.766	10.735,63
10,01 - 20,00	911	7.762,61	3.179,05	10.941,66	512	6.193,64
20,01 - 30,00	144	2.610,69	497,28	3.107,97	111	2.382,60
30,01 - 50,00	81	2.442,03	364,22	2.806,25	65	2.204,71
50,01 - 100,00	44	2.432,07	160,37	2.592,44	39	2.307,24
<b>OLTRE 100,00</b>	42	6.070,44	2,52	6.072,96	40	5.849,60
<b>CONDUZIONE A COLONIA PARZIARIA APPODERATA</b>	<b>2.716</b>	<b>21.246,88</b>	<b>150,48</b>	<b>21.397,36</b>	<b>2.625</b>	<b>20.687,15</b>
<b>SENZA TERRENO AGRARIO</b>	-	-	-	-	-	-
<b>FINO A 1,00</b>	28	23,80	-	23,80	28	23,80
1,01 - 2,00	179	259,24	2,86	262,10	175	256,89
2,01 - 3,00	213	493,65	2,61	496,26	208	484,55
3,01 - 5,00	452	1.665,09	21,91	1.687,00	438	1.637,96
5,01 - 10,00	893	6.004,32	36,05	6.040,37	858	5.798,17
10,01 - 20,00	852	10.692,96	83,70	10.776,66	822	10.427,11
20,01 - 30,00	97	2.034,00	3,35	2.037,35	94	1.984,85
30,01 - 50,00	2	73,82	-	73,82	2	73,82
50,01 - 100,00	-	-	-	-	-	-
<b>OLTRE 100,00</b>	-	-	-	-	-	-
<b>ALTRA FORMA DI CONDUZIONE</b>	<b>23</b>	<b>45,03</b>	<b>-</b>	<b>45,03</b>	<b>23</b>	<b>45,03</b>
<b>SENZA TERRENO AGRARIO</b>	-	-	-	-	-	-
<b>FINO A 1,00</b>	17	8,89	-	8,89	17	8,89
1,01 - 2,00	1	1,28	-	1,28	1	1,28
2,01 - 3,00	1	2,00	-	2,00	1	2,00
3,01 - 5,00	1	3,86	-	3,86	1	3,86
5,01 - 10,00	2	11,50	-	11,50	2	11,50
10,01 - 20,00	-	-	-	-	-	-
20,01 - 30,00	1	17,50	-	17,50	1	17,50
30,01 - 50,00	-	-	-	-	-	-
50,01 - 100,00	-	-	-	-	-	-
<b>OLTRE 100,00</b>	-	-	-	-	-	-
<b>T O T A L E</b>	<b>36.410</b>	<b>95.056,23</b>	<b>21.980,09</b>	<b>117.036,32</b>	<b>26.158</b>	<b>81.771,13</b>
<b>SENZA TERRENO AGRARIO</b>	108	-	-	-	-	-
<b>FINO A 1,00</b>	9.411	3.838,40	563,55	4.401,95	8.138	3.742,10
1,01 - 2,00	8.166	8.904,36	2.058,41	10.962,77	6.054	8.063,60
2,01 - 3,00	5.931	10.532,72	2.870,46	13.403,18	3.945	8.870,58
3,01 - 5,00	6.178	16.627,78	5.331,66	21.959,44	3.709	13.108,48
5,01 - 10,00	4.442	21.016,85	6.865,52	27.882,37	2.626	16.545,30
10,01 - 20,00	1.763	18.455,57	3.262,75	21.718,32	1.334	16.620,75
20,01 - 30,00	242	4.662,19	500,63	5.162,82	206	4.384,95
30,01 - 50,00	83	2.515,85	364,22	2.880,07	67	2.278,53
50,01 - 100,00	44	2.432,07	160,37	2.592,44	39	2.307,24
<b>OLTRE 100,00</b>	42	6.070,44	2,52	6.072,96	40	5.849,60

## totale e titolo di possesso della superficie agricola utilizzata (SAU)

in ettari  
PIANURA

SOLO AFFITTO		PARTE IN PROPRIETÀ E PARTE IN AFFITTO				FORME DI CONDUZIONE	
Aziende	Superficie agricola utilizzata (SAU)	Aziende	Superficie agricola utilizzata (SAU)			CLASSI DI SUPERFICIE TOTALE	
			proprietà	affitto	Totale	Ettari	
3.879	11.531,89	6.062	12.314,71	9.896,42	22.211,13	CONDUZIONE DIRETTA DEL COLTIVATORE	
-	-	-	-	-	-	SENZA TERRENO AGRARIO	
875	438,91	347	96,30	122,34	218,64	FINO A 1,00	
902	1.225,42	1.189	833,60	827,54	1.661,14	1,01 - 2,00	
652	1.473,96	1.323	1.650,64	1.382,96	3.033,60	2,01 - 3,00	
711	2.542,41	1.736	3.485,55	2.746,30	6.231,85	3,01 - 5,00	
566	3.549,04	1.207	4.241,42	3.261,08	7.502,50	5,01 - 10,00	
159	1.914,32	231	1.531,75	1.192,19	2.723,94	10,01 - 20,00	
10	221,41	20	228,09	212,47	440,56	20,01 - 30,00	
4	166,42	7	112,99	138,21	251,20	30,01 - 50,00	
-	-	1	41,53	13,07	54,60	50,01 - 100,00	
-	-	1	92,84	0,26	93,10	OLTRE 100,00	
24	308,28	26	410,66	93,02	503,68	CONDUZIONE CON SALARIATI E/O COM- PARTECIPANTI	
-	-	-	-	-	-	SENZA TERRENO AGRARIO	
3	2,30	-	-	-	-	FINO A 1,00	
1	1,00	4	4,81	1,59	6,40	1,01 - 2,00	
4	9,82	2	2,40	1,11	3,51	2,01 - 3,00	
4	13,76	4	6,62	7,28	13,90	3,01 - 5,00	
1	5,30	6	23,98	14,05	38,03	5,01 - 10,00	
5	64,70	3	37,22	7,84	45,06	10,01 - 20,00	
3	63,40	-	-	-	-	20,01 - 30,00	
1	35,40	4	124,33	24,19	148,52	30,01 - 50,00	
2	112,60	2	83,30	34,70	118,00	50,01 - 100,00	
-	-	1	128,00	2,26	130,26	OLTRE 100,00	
3.903	11.840,17	6.088	12.725,37	9.989,44	22.714,81	TOTALE CONDUZIONE DIRETTA E CON- DUZIONE CON SALARIATI	
-	-	-	-	-	-	SENZA TERRENO AGRARIO	
878	441,21	347	96,30	122,34	218,64	FINO A 1,00	
903	1.226,42	1.193	838,41	829,13	1.667,54	1,01 - 2,00	
656	1.483,78	1.325	1.653,04	1.384,07	3.037,11	2,01 - 3,00	
715	2.556,17	1.740	3.492,17	2.753,58	6.245,75	3,01 - 5,00	
567	3.554,34	1.213	4.265,40	3.275,13	7.540,53	5,01 - 10,00	
164	1.979,02	234	1.568,97	1.200,03	2.769,00	10,01 - 20,00	
13	284,81	20	228,09	212,47	440,56	20,01 - 30,00	
5	201,82	11	237,32	162,40	399,72	30,01 - 50,00	
2	112,60	3	124,83	47,77	172,60	50,01 - 100,00	
-	-	2	220,84	2,52	223,36	OLTRE 100,00	
10	64,92	81	559,73	85,56	645,29	CONDUZIONE A COLONIA PARZIARIA APPODERATA	
-	-	-	-	-	-	SENZA TERRENO AGRARIO	
2	2,44	2	2,35	0,42	2,77	FINO A 1,00	
-	-	5	9,10	2,61	11,71	1,01 - 2,00	
3	11,22	11	27,13	10,69	37,82	2,01 - 3,00	
1	5,50	34	206,15	30,55	236,70	3,01 - 5,00	
4	45,76	26	265,85	37,94	303,79	5,01 - 10,00	
-	-	3	49,15	3,35	52,50	10,01 - 20,00	
-	-	-	-	-	-	20,01 - 30,00	
-	-	-	-	-	-	30,01 - 50,00	
-	-	-	-	-	-	50,01 - 100,00	
-	-	-	-	-	-	OLTRE 100,00	
-	-	-	-	-	-	ALTRA FORMA DI CONDUZIONE	
-	-	-	-	-	-	SENZA TERRENO AGRARIO	
-	-	-	-	-	-	FINO A 1,00	
-	-	-	-	-	-	1,01 - 2,00	
-	-	-	-	-	-	2,01 - 3,00	
-	-	-	-	-	-	3,01 - 5,00	
-	-	-	-	-	-	5,01 - 10,00	
-	-	-	-	-	-	10,01 - 20,00	
-	-	-	-	-	-	20,01 - 30,00	
-	-	-	-	-	-	30,01 - 50,00	
-	-	-	-	-	-	50,01 - 100,00	
-	-	-	-	-	-	OLTRE 100,00	
3.913	11.905,09	6.169	13.285,10	10.075,00	23.360,10	T O T A L E	
-	-	-	-	-	-	SENZA TERRENO AGRARIO	
878	441,21	347	96,30	122,34	218,64	FINO A 1,00	
905	1.228,86	1.195	840,76	829,55	1.670,31	1,01 - 2,00	
656	1.483,78	1.330	1.662,14	1.386,68	3.048,82	2,01 - 3,00	
718	2.567,39	1.751	3.519,30	2.764,27	6.283,57	3,01 - 5,00	
568	3.559,84	1.247	4.471,55	3.305,68	7.777,23	5,01 - 10,00	
168	2.024,78	260	1.834,82	1.237,97	3.072,79	10,01 - 20,00	
13	284,81	23	277,24	215,82	493,06	20,01 - 30,00	
5	201,82	11	237,32	162,40	399,72	30,01 - 50,00	
2	112,60	3	124,83	47,77	172,60	50,01 - 100,00	
-	-	2	220,84	2,52	223,36	OLTRE 100,00	

## Tav. 8 — Aziende per frammentazione in corpi di terreno

Superficie in ettari

CLASSI DI SUPERFICIE TOTALE Ettari CLASSI DI SUPERFICIE AGRICOLA UTILIZZATA Ettari FORME DI CONDUZIONE ZONE ALTIMETRICHE	AZIENDE COSTITUITE DA UN UNICO CORPO		AZIENDE I CUI TERRENI SONO FRAMMENTATI IN CORPI					
	Aziende	Superficie	2 — 3		4 — 5		oltre 5	
			Aziende	Superficie	Aziende	Superficie	Aziende	Superficie
<b>PER CLASSE DI SUPERFICIE TOTALE</b>								
FINO A 1,00	10.798	5.596,26	3.415	2.273,21	229	172,50	37	25,41
1,01 - 2,00	5.395	8.105,35	5.327	8.081,91	1.013	1.618,34	220	351,42
2,01 - 3,00	2.974	7.478,92	3.925	9.870,98	1.477	3.732,55	490	1.259,79
3,01 - 5,00	2.677	10.526,45	3.887	15.188,64	1.910	7.511,98	1.138	4.538,43
5,01 - 10,00	2.002	14.153,20	2.458	16.880,40	1.305	8.841,13	1.154	7.988,73
10,01 - 20,00	1.056	14.661,07	783	10.539,12	311	4.114,76	362	4.802,74
20,01 - 30,00	154	3.697,18	109	2.605,16	42	987,30	62	1.500,68
30,01 - 50,00	38	1.479,47	46	1.796,87	27	1.009,48	14	506,73
50,01 - 100,00	16	991,52	25	1.686,55	13	860,58	21	1.411,46
OLTRE 100,00	16	4.033,29	19	9.673,64	10	2.321,99	15	2.672,33
<b>T O T A L E</b>	<b>25.126</b>	<b>70.722,71</b>	<b>19.994</b>	<b>78.596,48</b>	<b>6.337</b>	<b>31.170,61</b>	<b>3.513</b>	<b>25.057,72</b>
<b>PER CLASSE DI SUPERFICIE AGRICOLA UTILIZZATA</b>								
FINO A 1,00	12.126	8.019,17	5.205	5.595,96	796	1.538,44	347	1.024,41
1,01 - 2,00	5.155	9.066,43	5.218	9.682,04	1.389	3.300,62	541	1.877,36
2,01 - 3,00	2.687	7.782,33	3.525	10.286,47	1.377	4.341,65	702	2.778,87
3,01 - 5,00	2.407	10.709,15	3.363	14.928,49	1.586	7.646,39	904	4.751,95
5,01 - 10,00	1.716	13.817,26	1.935	14.925,81	932	7.235,19	744	6.313,73
10,01 - 20,00	884	13.224,86	616	9.216,75	195	2.945,24	201	3.172,10
20,01 - 30,00	98	2.555,06	68	1.846,91	26	718,34	32	873,20
30,01 - 50,00	30	1.267,82	29	1.307,08	17	734,26	14	703,56
50,01 - 100,00	12	913,15	22	1.997,37	12	1.017,42	21	1.820,25
OLTRE 100,00	11	3.367,48	13	8.809,60	7	1.693,06	7	1.742,29
<b>T O T A L E</b>	<b>25.126</b>	<b>70.722,71</b>	<b>19.994</b>	<b>78.596,48</b>	<b>6.337</b>	<b>31.170,61</b>	<b>3.513</b>	<b>25.057,72</b>
<b>PER FORMA DI CONDUZIONE</b>								
<b>CONDUZIONE DIRETTA DEL COLTIVATORE</b>	<b>22.282</b>	<b>44.411,65</b>	<b>18.200</b>	<b>53.506,54</b>	<b>5.922</b>	<b>24.241,22</b>	<b>3.308</b>	<b>19.526,65</b>
-SU TERRENI IN PROPRIETA'	18.138	31.761,47	12.183	32.620,98	3.337	12.659,83	1.750	9.476,36
-SU TERRENI IN AFFITTO	2.839	8.234,69	1.406	5.077,77	281	1.184,25	105	589,32
-SU TERRENI PARTE IN PROPRIETA' E PARTE IN AFFITTO	1.305	4.415,49	4.611	15.807,79	2.304	10.397,14	1.453	9.460,97
<b>CONDUZIONE CON SALARIATI E/O CONPARTECIPANTI</b>	<b>899</b>	<b>9.957,83</b>	<b>509</b>	<b>14.765,01</b>	<b>121</b>	<b>4.462,37</b>	<b>102</b>	<b>4.517,27</b>
-SU TERRENI IN PROPRIETA'	869	9.482,04	481	14.181,28	112	4.191,76	92	4.229,90
-SU TERRENI IN AFFITTO	22	289,37	8	97,91	2	6,60	-	-
-SU TERRENI PARTE IN PROPRIETA' E PARTE IN AFFITTO	8	186,42	20	485,82	7	264,01	10	287,37
<b>TOTALE COND. DIRETTA E COND. CON SALARIATI E/O CONPARTECIPANTI</b>	<b>23.181</b>	<b>54.369,48</b>	<b>18.709</b>	<b>68.271,55</b>	<b>6.043</b>	<b>28.703,59</b>	<b>3.410</b>	<b>24.043,92</b>
-SU TERRENI IN PROPRIETA'	19.007	41.243,51	12.664	46.802,26	3.449	16.851,59	1.842	13.706,26
-SU TERRENI IN AFFITTO	2.861	8.524,06	1.414	5.175,68	283	1.190,85	105	589,32
-SU TERRENI PARTE IN PROPRIETA' E PARTE IN AFFITTO	1.313	4.601,91	4.631	16.293,61	2.311	10.661,15	1.463	9.748,34
<b>CONDUZIONE A COLONIA PARZIARIA APPODEBATA</b>	<b>1.919</b>	<b>16.298,29</b>	<b>1.276</b>	<b>10.298,64</b>	<b>294</b>	<b>2.467,02</b>	<b>103</b>	<b>1.013,80</b>
<b>ALTRA FORMA DI CONDUZIONE</b>	<b>26</b>	<b>54,94</b>	<b>9</b>	<b>26,29</b>	<b>-</b>	<b>-</b>	<b>-</b>	<b>-</b>
<b>T O T A L E</b>	<b>25.126</b>	<b>70.722,71</b>	<b>19.994</b>	<b>78.596,48</b>	<b>6.337</b>	<b>31.170,61</b>	<b>3.513</b>	<b>25.057,72</b>
<b>PER ZONA ALTIMETRICA</b>								
MONTAGNA	-	-	-	-	-	-	-	-
COLLINA	5.515	15.610,70	7.071	27.712,20	3.438	13.942,77	2.644	16.955,98
PIANURA	19.611	55.112,01	12.923	50.884,28	2.899	17.227,84	869	8.101,74
<b>T O T A L E</b>	<b>25.126</b>	<b>70.722,71</b>	<b>19.994</b>	<b>78.596,48</b>	<b>6.337</b>	<b>31.170,61</b>	<b>3.513</b>	<b>25.057,72</b>

## Tav. 9 — Ripartizione della superficie aziendale secondo l'utilizzazione dei terreni

Superficie in ettari

CLASSI DI SUPERFICIE TOTALE Ettari CLASSI DI SUPERFICIE AGRICOLA UTILIZZATA Ettari FORME DI CONDUZIONE ZONE ALTIMETRICHE	SUPERFICIE AGRICOLA UTILIZZATA (SAU)					SUPERFICIE A BOSCHI	ALTRA SUPERFICIE
	Seminativi	Coltivazioni permanenti		Prati permanenti e pascoli	Totale		
		legnose agrarie	altre				
<b>PER CLASSE DI SUPERFICIE TOTALE</b>							
FINO A 1,00	2.796,45	2.300,60	34,08	1.269,87	6.401,00	544,59	1.121,79
1,01 - 2,00	8.626,66	3.317,32	88,38	2.935,30	14.967,66	1.374,12	1.815,24
2,01 - 3,00	11.383,70	3.521,34	105,02	3.606,69	18.616,75	1.729,16	1.996,33
3,01 - 5,00	18.989,05	6.085,68	156,45	6.205,96	31.437,14	3.065,46	3.262,90
5,01 - 10,00	22.828,96	8.433,93	191,07	8.105,99	39.559,95	4.072,80	4.230,71
10,01 - 20,00	16.484,69	6.570,62	153,57	5.160,66	28.369,54	2.626,95	3.121,20
20,01 - 30,00	4.029,46	1.419,79	90,58	1.526,59	7.066,42	778,87	945,03
30,01 - 50,00	2.107,97	819,37	26,12	836,95	3.790,41	508,54	493,60
50,01 - 100,00	2.056,10	821,02	83,32	877,15	3.837,59	665,33	447,19
OLTRE 100,00	5.138,65	1.455,18	104,77	3.211,87	9.910,47	7.282,21	1.508,57
<b>T O T A L E</b>	<b>94.441,69</b>	<b>34.744,85</b>	<b>1.033,36</b>	<b>33.737,03</b>	<b>163.956,93</b>	<b>22.648,03</b>	<b>18.942,56</b>
<b>PER CLASSE DI SUPERFICIE AGRICOLA UTILIZZATA</b>							
FINO A 1,00	3.934,06	3.083,81	56,79	2.115,87	9.190,53	4.483,54	2.503,91
1,01 - 2,00	10.317,06	3.904,96	109,01	4.210,67	18.541,70	2.802,77	2.581,98
2,01 - 3,00	12.297,47	3.935,45	117,38	4.308,61	20.658,91	2.123,50	2.406,91
3,01 - 5,00	19.165,14	6.233,98	149,62	6.537,91	32.086,65	2.835,65	3.113,68
5,01 - 10,00	21.506,56	7.861,73	200,55	7.003,08	36.571,92	2.371,73	3.348,34
10,01 - 20,00	15.169,43	5.761,94	143,42	4.116,40	25.191,19	962,98	2.404,78
20,01 - 30,00	3.202,84	1.109,90	74,05	939,22	5.326,01	193,95	473,55
30,01 - 50,00	1.944,17	724,83	46,30	730,35	3.445,65	232,34	334,73
50,01 - 100,00	2.607,60	945,33	73,97	1.059,77	4.686,67	400,56	660,96
OLTRE 100,00	4.297,36	1.182,92	62,27	2.715,15	8.257,70	6.241,01	1.113,72
<b>T O T A L E</b>	<b>94.441,69</b>	<b>34.744,85</b>	<b>1.033,36</b>	<b>33.737,03</b>	<b>163.956,93</b>	<b>22.648,03</b>	<b>18.942,56</b>
<b>PER FORMA DI CONDUZIONE</b>							
<b>CONDUZIONE DIRETTA DEL COLTIVATORE</b>	<b>67.899,65</b>	<b>22.733,07</b>	<b>652,86</b>	<b>24.437,49</b>	<b>115.723,07</b>	<b>12.725,09</b>	<b>13.237,90</b>
-SU TERRENI IN PROPRIETA'	36.714,56	16.112,41	495,07	14.964,41	68.286,45	9.397,37	8.834,82
-SU TERRENI IN AFFITTO	9.745,22	1.744,93	42,90	1.886,45	13.419,50	418,84	1.247,69
-SU TERRENI PARTE IN PROPRIETA' E PARTE IN AFFITTO	21.439,87	4.875,73	114,89	7.586,63	34.017,12	2.908,88	3.155,39
<b>CONDUZIONE CON SALARIATI E/O COMPARTECIPANTI</b>	<b>11.259,07</b>	<b>4.542,45</b>	<b>336,78</b>	<b>5.651,40</b>	<b>21.789,70</b>	<b>8.885,36</b>	<b>3.027,42</b>
-SU TERRENI IN PROPRIETA'	10.557,80	4.288,28	328,12	5.323,17	20.497,37	8.691,26	2.896,35
-SU TERRENI IN AFFITTO	215,31	80,42	3,50	41,53	340,76	11,33	41,79
-SU TERRENI PARTE IN PROPRIETA' E PARTE IN AFFITTO	485,96	173,75	5,16	286,70	951,57	182,77	89,28
<b>TOTALE COND. DIRETTA E COND. CON SALARIATI E/O COMPARTECIPANTI</b>	<b>79.158,72</b>	<b>27.275,52</b>	<b>989,64</b>	<b>30.088,89</b>	<b>137.512,77</b>	<b>21.610,45</b>	<b>16.265,32</b>
-SU TERRENI IN PROPRIETA'	47.272,36	20.400,69	823,19	20.287,58	88.783,82	18.088,63	11.731,17
-SU TERRENI IN AFFITTO	9.960,53	1.825,35	46,40	1.927,98	13.760,26	430,17	1.289,48
-SU TERRENI PARTE IN PROPRIETA' E PARTE IN AFFITTO	21.925,83	5.049,48	120,05	7.873,33	34.968,69	3.091,65	3.244,67
<b>CONDUZIONE A COLONIA PARZIARIA APPODERATA</b>	<b>15.237,43</b>	<b>7.457,52</b>	<b>43,72</b>	<b>3.638,91</b>	<b>26.377,58</b>	<b>1.031,82</b>	<b>2.668,35</b>
<b>ALTRA FORMA DI CONDUZIONE</b>	<b>45,54</b>	<b>11,81</b>	<b>-</b>	<b>9,23</b>	<b>66,58</b>	<b>5,76</b>	<b>8,89</b>
<b>T O T A L E</b>	<b>94.441,69</b>	<b>34.744,85</b>	<b>1.033,36</b>	<b>33.737,03</b>	<b>163.956,93</b>	<b>22.648,03</b>	<b>18.942,56</b>
<b>PER ZONA ALTIMETRICA</b>							
MONTAGNA	-	-	-	-	-	-	-
COLLINA	15.679,80	9.422,25	395,57	21.422,99	46.920,61	21.055,87	6.245,17
PIANURA	78.761,89	25.322,60	637,79	12.314,04	117.036,32	1.592,16	12.697,39
<b>T O T A L E</b>	<b>94.441,69</b>	<b>34.744,85</b>	<b>1.033,36</b>	<b>33.737,03</b>	<b>163.956,93</b>	<b>22.648,03</b>	<b>18.942,56</b>

## Tav. 10 — Aziende con seminativi, per principali coltivazioni

Superficie in ettari

CLASSI DI SUPERFICIE TOTALE Ettari	C E R E A L I				COLTIVAZIONI ORTIVE		COLTIVAZIONI FORAGGERE AVVICENDATE	
	Totale		di cui frumento		Aziende	Superficie a coltivazioni ortive	Aziende	Superficie a coltivazioni foraggere avvicendate
	Aziende	Superficie a cereali	Aziende	Superficie a frumento				
CLASSI DI SUPERFICIE AGRICOLA UTILIZZATA Ettari								
FORME DI CONDUZIONE								
ZONE ALTIMETRICHE								
<b>PER CLASSE DI SUPERFICIE TOTALE</b>								
FINO A 1,00	5.042	1.436,26	823	216,96	5.318	154,00	3.756	1.134,56
1,01 - 2,00	8.238	4.131,30	3.476	1.281,02	4.768	185,39	6.963	4.135,66
2,01 - 3,00	7.223	5.535,22	4.397	2.192,10	3.964	183,68	6.117	5.473,42
3,01 - 5,00	8.200	9.534,93	5.890	4.261,28	4.743	281,79	7.022	8.808,76
5,01 - 10,00	6.064	11.960,16	4.705	5.516,43	3.837	295,52	5.266	10.099,52
10,01 - 20,00	2.244	9.135,37	1.895	4.094,47	1.657	142,14	2.005	6.757,21
20,01 - 30,00	305	2.336,80	235	941,13	212	30,62	253	1.496,65
30,01 - 50,00	99	1.380,01	69	493,04	56	9,87	77	632,20
50,01 - 100,00	55	1.410,66	40	376,08	30	16,99	43	475,82
OLTRE 100,00	45	4.064,42	37	1.381,61	22	29,91	34	669,44
<b>T O T A L E</b>	<b>37.515</b>	<b>50.925,13</b>	<b>21.567</b>	<b>20.754,12</b>	<b>24.607</b>	<b>1.329,91</b>	<b>31.536</b>	<b>39.683,24</b>
<b>PER CLASSE DI SUPERFICIE AGRICOLA UTILIZZATA</b>								
FINO A 1,00	6.654	1.976,61	1.243	341,87	6.512	194,34	5.015	1.652,94
1,01 - 2,00	9.132	4.975,34	4.192	1.629,11	5.140	207,20	7.642	4.929,69
2,01 - 3,00	7.151	5.984,40	4.578	2.452,49	3.910	186,92	6.083	5.904,11
3,01 - 5,00	7.451	9.663,24	5.605	4.386,60	4.276	275,28	6.455	8.842,75
5,01 - 10,00	4.971	11.380,97	4.075	5.236,74	3.203	260,52	4.406	9.422,11
10,01 - 20,00	1.788	8.525,08	1.586	3.829,34	1.342	128,38	1.629	6.116,86
20,01 - 30,00	206	1.909,11	161	749,54	142	23,10	174	1.136,66
30,01 - 50,00	77	1.209,44	59	422,72	39	14,41	68	616,54
50,01 - 100,00	55	1.944,03	41	472,56	29	13,01	40	510,21
OLTRE 100,00	30	3.356,91	27	1.233,15	14	26,75	24	551,37
<b>T O T A L E</b>	<b>37.515</b>	<b>50.925,13</b>	<b>21.567</b>	<b>20.754,12</b>	<b>24.607</b>	<b>1.329,91</b>	<b>31.536</b>	<b>39.683,24</b>
<b>PER FORMA DI CONDUZIONE</b>								
CONDUZIONE DIRETTA DEL COLTIVATORE	33.516	34.595,94	18.709	14.442,46	21.737	1.129,18	28.155	30.663,82
-SU TERRENI IN PROPRIETA'	21.292	18.539,35	10.137	7.046,23	15.383	697,39	17.531	16.631,69
-SU TERRENI IN AFFITTO	3.749	5.169,97	2.527	2.404,64	1.893	139,75	3.277	4.266,39
-SU TERRENI PARTE IN PROPRIETA' E PARTE IN AFFITTO	8.475	10.886,62	6.045	4.991,59	4.461	292,04	7.347	9.765,74
CONDUZIONE CON SALARIATI E/O COMPARTICIPANTI	682	8.126,92	363	2.653,81	412	100,46	506	2.396,43
-SU TERRENI IN PROPRIETA'	632	7.663,70	337	2.566,57	378	92,16	464	2.191,54
-SU TERRENI IN AFFITTO	20	143,22	9	20,97	13	6,55	17	51,19
-SU TERRENI PARTE IN PROPRIETA' E PARTE IN AFFITTO	30	320,00	17	66,27	21	1,75	25	153,70
TOTALE COND. DIRETTA E COND. CON SALARIATI E/O COMPARTICIPANTI	34.198	42.722,86	19.072	17.096,27	22.149	1.229,64	28.661	33.060,25
-SU TERRENI IN PROPRIETA'	21.924	26.203,05	10.474	9.612,80	15.761	789,55	17.995	18.823,23
-SU TERRENI IN AFFITTO	3.769	5.313,19	2.536	2.425,61	1.906	146,30	3.294	4.317,58
-SU TERRENI PARTE IN PROPRIETA' E PARTE IN AFFITTO	8.505	11.206,62	6.062	5.057,86	4.482	293,79	7.372	9.919,44
CONDUZIONE A COLONIA PARZIARIA APPODERATA	3.299	8.170,45	2.487	3.643,06	2.453	99,78	2.861	6.611,78
ALTRA FORMA DI CONDUZIONE	18	31,82	8	14,79	5	0,49	14	11,21
<b>T O T A L E</b>	<b>37.515</b>	<b>50.925,13</b>	<b>21.567</b>	<b>20.754,12</b>	<b>24.607</b>	<b>1.329,91</b>	<b>31.536</b>	<b>39.683,24</b>
<b>PER ZONA ALTIMETRICA</b>								
MONTAGNA	-	-	-	-	-	-	-	-
COLLINA	9.544	7.741,04	4.215	2.940,62	6.543	202,10	7.126	7.185,88
PIANURA	27.971	43.184,09	17.352	17.813,50	18.064	1.127,81	24.410	32.497,36
<b>T O T A L E</b>	<b>37.515</b>	<b>50.925,13</b>	<b>21.567</b>	<b>20.754,12</b>	<b>24.607</b>	<b>1.329,91</b>	<b>31.536</b>	<b>39.683,24</b>

Tav. 11 — Aziende con coltivazioni legnose agrarie, per principali coltivazioni

Superficie in ettari

CLASSI DI SUPERFICIE TOTALE Ettari CLASSI DI SUPERFICIE AGRICOLA UTILIZZATA Ettari FORME DI CONDUZIONE ZONE ALTIMETRICHE	VITE		OLIVO		AGRUMI		FRUTTIFERI	
	Aziende	Superficie a vite	Aziende	Superficie a olivo	Aziende	Superficie ad agrumi	Aziende	Superficie a fruttiferi
<b>PER CLASSE DI SUPERFICIE TOTALE</b>								
FINO A 1,00	9.218	2.275,01	4	1,35	-	-	120	17,67
1,01 - 2,00	7.628	3.251,19	11	3,24	-	-	137	43,30
2,01 - 3,00	6.167	3.451,54	13	3,30	-	-	142	48,63
3,01 - 5,00	7.484	5.903,89	16	3,10	-	-	270	132,31
5,01 - 10,00	6.076	8.179,28	13	3,08	-	-	289	188,01
10,01 - 20,00	2.337	6.283,45	8	4,68	-	-	155	191,11
20,01 - 30,00	329	1.376,44	1	0,03	-	-	22	31,42
30,01 - 50,00	107	777,61	-	-	-	-	10	28,71
50,01 - 100,00	63	795,92	-	-	-	-	14	21,07
OLTRE 100,00	45	1.355,73	1	1,00	-	-	12	89,84
<b>T O T A L E</b>	<b>39.454</b>	<b>33.650,06</b>	<b>67</b>	<b>19,78</b>	<b>-</b>	<b>-</b>	<b>1.171</b>	<b>792,07</b>
<b>PER CLASSE DI SUPERFICIE AGRICOLA UTILIZZATA</b>								
FINO A 1,00	11.527	3.046,70	12	3,36	-	-	155	25,78
1,01 - 2,00	8.184	3.827,68	12	3,69	-	-	157	52,30
2,01 - 3,00	6.054	3.844,73	16	3,83	-	-	178	66,39
3,01 - 5,00	6.670	6.032,54	15	3,02	-	-	259	144,57
5,01 - 10,00	4.819	7.615,16	9	2,75	-	-	254	184,27
10,01 - 20,00	1.816	5.512,87	2	2,13	-	-	122	161,65
20,01 - 30,00	212	1.075,96	-	-	-	-	15	18,86
30,01 - 50,00	84	684,43	-	-	-	-	10	32,70
50,01 - 100,00	58	898,51	-	-	-	-	11	38,90
OLTRE 100,00	30	1.111,48	1	1,00	-	-	10	66,65
<b>T O T A L E</b>	<b>39.454</b>	<b>33.650,06</b>	<b>67</b>	<b>19,78</b>	<b>-</b>	<b>-</b>	<b>1.171</b>	<b>792,07</b>
<b>PER FORMA DI CONDUZIONE</b>								
<b>CONDUZIONE DIRETTA DEL COLTIVATORE</b>	<b>34.953</b>	<b>22.056,34</b>	<b>52</b>	<b>14,39</b>	<b>-</b>	<b>-</b>	<b>949</b>	<b>504,14</b>
-SU TERRENI IN PROPRIETA'	25.328	15.684,02	25	6,48	-	-	588	333,47
-SU TERRENI IN AFFITTO	2.841	1.703,68	11	1,72	-	-	80	34,88
-SU TERRENI PARTE IN PROPRIETA' E PARTE IN AFFITTO	6.784	4.668,64	16	6,19	-	-	281	135,79
<b>CONDUZIONE CON SALARIATI E/O CONPARTECIPANTI</b>	<b>1.032</b>	<b>4.236,06</b>	<b>10</b>	<b>4,01</b>	<b>-</b>	<b>-</b>	<b>93</b>	<b>213,43</b>
-SU TERRENI IN PROPRIETA'	983	4.034,90	10	4,01	-	-	85	193,28
-SU TERRENI IN AFFITTO	18	63,28	-	-	-	-	4	9,15
-SU TERRENI PARTE IN PROPRIETA' E PARTE IN AFFITTO	31	137,88	-	-	-	-	4	11,00
<b>TOTALE COND. DIRETTA E COND. CON SALARIATI E/O CONPARTECIPANTI</b>	<b>35.985</b>	<b>26.292,40</b>	<b>62</b>	<b>18,40</b>	<b>-</b>	<b>-</b>	<b>1.042</b>	<b>717,57</b>
-SU TERRENI IN PROPRIETA'	26.311	19.718,92	35	10,49	-	-	673	526,75
-SU TERRENI IN AFFITTO	2.859	1.766,96	11	1,72	-	-	84	44,03
-SU TERRENI PARTE IN PROPRIETA' E PARTE IN AFFITTO	6.815	4.806,52	16	6,19	-	-	285	146,79
<b>CONDUZIONE A COLONIA PARZIARIA APPODERATA</b>	<b>3.454</b>	<b>7.346,65</b>	<b>3</b>	<b>0,58</b>	<b>-</b>	<b>-</b>	<b>129</b>	<b>74,50</b>
<b>ALTRA FORMA DI CONDUZIONE</b>	<b>15</b>	<b>11,01</b>	<b>2</b>	<b>0,80</b>	<b>-</b>	<b>-</b>	<b>-</b>	<b>-</b>
<b>T O T A L E</b>	<b>39.454</b>	<b>33.650,06</b>	<b>67</b>	<b>19,78</b>	<b>-</b>	<b>-</b>	<b>1.171</b>	<b>792,07</b>
<b>PER ZONA ALTIMETRICA</b>								
MONTAGNA	-	-	-	-	-	-	-	-
COLLINA	12.711	9.128,29	49	14,03	-	-	470	221,74
PIANURA	26.743	24.521,77	18	5,75	-	-	701	570,33
<b>T O T A L E</b>	<b>39.454</b>	<b>33.650,06</b>	<b>67</b>	<b>19,78</b>	<b>-</b>	<b>-</b>	<b>1.171</b>	<b>792,07</b>



Tav. 12 — Aziende con bovini,

CLASSI DI SUPERFICIE TOTALE <i>Etari</i>	N U M E R O									
	1 — 2		3 — 5		6 — 10		11 — 20		21 — 50	
	Aziende	Capi	Aziende	Capi	Aziende	Capi	Aziende	Capi	Aziende	Capi
CLASSI DI SUPERFICIE AGRICOLA UTILIZZATA <i>Etari</i>										
FORME DI CONDUZIONE										
ZONE ALTIMETRICHE										
<b>PER CLASSE DI SUPERFICIE TOTALE</b>										
SENZA TERRENO AGRARIO	4	6	-	-	1	6	1	12	10	402
FINO A 1,00	1.892	2.552	116	459	16	106	4	49	8	282
1,01 - 2,00	5.108	8.366	1.464	5.768	186	1.237	11	152	15	530
2,01 - 3,00	2.451	4.463	3.357	13.733	936	6.259	24	297	16	556
3,01 - 5,00	942	1.709	3.374	14.533	3.496	25.071	267	3.329	44	1.381
5,01 - 10,00	226	398	897	3.974	3.301	26.228	1.589	21.217	92	2.600
10,01 - 20,00	50	87	87	376	389	3.275	1.377	20.629	290	7.860
20,01 - 30,00	9	16	14	55	26	219	88	1.420	128	3.974
30,01 - 50,00	3	5	3	15	11	94	14	226	32	1.105
50,01 - 100,00	1	2	2	8	1	7	7	121	18	636
OLTRE 100,00	-	-	-	-	-	-	-	-	12	418
<b>T O T A L E</b>	<b>10.686</b>	<b>17.604</b>	<b>9.314</b>	<b>38.921</b>	<b>8.363</b>	<b>62.502</b>	<b>3.382</b>	<b>47.452</b>	<b>665</b>	<b>19.744</b>
<b>PER CLASSE DI SUPERF. AGRI. UTILIZ.</b>										
SENZA SUP. AGRI. UTILIZZATA	4	6	-	-	1	6	1	12	10	402
FINO A 1,00	2.889	3.994	240	942	35	235	5	60	11	388
1,01 - 2,00	5.418	9.227	2.346	9.348	362	2.413	16	218	17	612
2,01 - 3,00	1.803	3.333	3.629	15.026	1.401	9.476	49	631	20	658
3,01 - 5,00	466	869	2.625	11.473	3.833	28.009	388	4.798	44	1.383
5,01 - 10,00	75	122	436	1.964	2.502	20.411	1.744	23.673	111	3.117
10,01 - 20,00	26	44	31	136	208	1.770	1.119	17.077	303	8.287
20,01 - 30,00	4	7	3	13	15	131	44	713	96	3.004
30,01 - 50,00	-	-	4	19	5	44	12	199	27	971
50,01 - 100,00	1	2	-	-	1	7	4	71	20	718
OLTRE 100,00	-	-	-	-	-	-	-	-	6	204
<b>T O T A L E</b>	<b>10.686</b>	<b>17.604</b>	<b>9.314</b>	<b>38.921</b>	<b>8.363</b>	<b>62.502</b>	<b>3.382</b>	<b>47.452</b>	<b>665</b>	<b>19.744</b>
<b>PER FORMA DI CONDUZIONE</b>										
CONDUZIONE DIRETTA DEL COLTIVATORE	10.359	17.042	8.663	36.109	7.135	52.827	2.232	30.786	402	12.193
-SU TERRENI IN PROPRIETA'	7.294	11.827	5.187	21.540	3.782	27.868	1.061	14.660	192	5.889
-SU TERRENI IN AFFITTO	1.056	1.726	901	3.765	811	5.975	280	3.869	42	1.235
-SU TERRENI PARTE IN PROPRIETA' E PARTE IN AFFITTO	2.005	3.483	2.575	10.804	2.541	18.978	890	12.245	160	4.743
COND. CON SALARIATI E/O COMPART.	41	68	46	200	66	524	82	1.262	84	2.848
-SU TERRENI IN PROPRIETA'	33	53	41	178	62	496	74	1.134	72	2.372
-SU TERRENI IN AFFITTO	4	7	1	5	-	-	1	16	5	194
-SU TERRENI PARTE IN PROPRIETA' E PARTE IN AFFITTO	4	8	4	17	4	28	7	112	5	206
TOTALE COND. DIRETTA E COND. CON SALARIATI E/O COMPARTICIPANTI	10.400	17.110	8.709	36.309	7.201	53.351	2.314	32.048	486	15.041
-SU TERRENI IN PROPRIETA'	7.327	11.880	5.228	21.718	3.844	28.364	1.135	15.794	264	8.261
-SU TERRENI IN AFFITTO	1.060	1.733	902	3.770	811	5.975	281	3.885	47	1.429
-SU TERRENI PARTE IN PROPRIETA' E PARTE IN AFFITTO	2.009	3.491	2.579	10.821	2.545	19.006	897	12.357	165	4.949
COND. A COLONIA PARZIARIA APPODERATA	280	487	605	2.612	1.159	9.126	1.068	15.404	179	4.703
ALTRA FORMA DI CONDUZIONE	6	7	-	-	3	25	-	-	-	-
<b>T O T A L E</b>	<b>10.686</b>	<b>17.604</b>	<b>9.314</b>	<b>38.921</b>	<b>8.363</b>	<b>62.502</b>	<b>3.382</b>	<b>47.452</b>	<b>665</b>	<b>19.744</b>
<b>PER ZONA ALTIMETRICA</b>										
MONTAGNA	-	-	-	-	-	-	-	-	-	-
COLLINA	3.193	5.335	2.906	12.146	2.447	18.238	748	10.369	141	4.325
PIANURA	7.493	12.269	6.408	26.775	5.916	44.264	2.634	37.083	524	15.419
<b>T O T A L E</b>	<b>10.686</b>	<b>17.604</b>	<b>9.314</b>	<b>38.921</b>	<b>8.363</b>	<b>62.502</b>	<b>3.382</b>	<b>47.452</b>	<b>665</b>	<b>19.744</b>

## per numero di capi

D I C A P I										CLASSI DI SUPERFICIE TOTALE <i>Ettari</i>
51 — 100		101 — 500		oltre 500		Totale				CLASSI DI SUPERFICIE AGRICOLA UTILIZZATA <i>Ettari</i>
Aziende	Capi	Aziende	Capi	Aziende	Capi	Aziende	Capi			FORME DI CONDUZIONE ZONE ALTIMETRICHE
							Totale	di cui		
								vacche	vacche da latte	
10	663	35	6.827	1	2.703	62	10.619	144	137	PER CLASSE DI SUPERFICIE TOTALE
17	1.240	16	3.246	1	503	2.070	8.437	2.459	2.290	SENZA TERRENO AGRARIO
22	1.625	27	5.016	1	602	6.834	23.296	10.882	10.284	FINO A 1,00
18	1.232	19	3.157	1	709	6.822	30.406	16.146	15.439	1,01 - 2,00
31	2.231	47	7.701	4	2.182	8.205	58.137	27.927	26.746	2,01 - 3,00
23	1.589	43	8.163	2	1.445	6.173	65.614	29.805	28.810	3,01 - 5,00
14	856	10	1.412	-	-	2.217	34.495	15.231	14.876	5,01 - 10,00
18	1.226	3	424	-	-	286	7.334	2.868	2.778	10,01 - 20,00
11	827	1	291	-	-	75	2.563	802	790	20,01 - 30,00
10	671	5	757	-	-	44	2.202	677	669	30,01 - 50,00
7	500	7	1.188	1	662	27	2.768	982	848	50,01 - 100,00
181	12.660	213	38.182	11	8.806	32.815	245.871	107.923	103.667	OLTRE 100,00
										T O T A L E
10	663	35	6.827	1	2.703	62	10.619	144	137	PER CLASSE DI SUPERF. AGR. UTILIZ.
22	1.607	26	5.428	1	503	3.229	13.157	3.979	3.744	SENZA SUP. AGR. UTILIZZATA
20	1.458	24	3.981	2	1.311	8.205	28.568	14.525	13.759	FINO A 1,00
21	1.473	23	3.685	1	514	6.947	34.796	18.263	17.520	1,01 - 2,00
30	2.130	48	8.156	3	1.668	7.437	58.486	27.815	26.654	2,01 - 3,00
21	1.455	33	6.321	2	1.445	4.924	58.508	26.131	25.275	3,01 - 5,00
18	1.123	9	1.226	-	-	1.714	29.663	12.827	12.551	5,01 - 10,00
12	847	3	613	-	-	177	5.328	1.996	1.926	10,01 - 20,00
15	1.066	1	115	-	-	64	2.414	783	783	20,01 - 30,00
8	555	6	993	-	-	40	2.346	646	635	30,01 - 50,00
4	283	5	837	1	662	16	1.986	814	683	50,01 - 100,00
181	12.660	213	38.182	11	8.806	32.815	245.871	107.923	103.667	OLTRE 100,00
										T O T A L E
141	9.814	185	32.489	8	4.732	29.125	195.992	87.555	83.931	PER FORMA DI CONDUZIONE
73	5.228	99	17.846	5	2.773	17.693	107.631	48.862	46.798	CONDUZIONE DIRETTA DEL COLTIVATORE
11	817	7	944	-	-	3.108	18.331	9.746	9.273	-SU TERRENI IN PROPRIETA'
47	3.106	51	8.659	3	1.959	8.272	63.977	28.846	27.766	-SU TERRENI IN AFFITTO
39	2.776	28	5.693	3	4.074	389	17.445	3.650	3.440	-SU TERRENI PARTE IN PROPRIETA' E PARTE IN AFFITTO
35	2.458	19	3.536	2	1.371	338	11.598	3.232	3.031	COND. CON SALARIATI E/O COMPART.
1	88	1	220	-	-	13	530	107	107	-SU TERRENI IN PROPRIETA'
3	230	1	150	-	-	28	751	268	259	-SU TERRENI IN AFFITTO
										-SU TERRENI PARTE IN PROPRIETA' E PARTE IN AFFITTO
180	12.590	213	38.182	11	8.806	29.514	213.437	91.205	87.371	TOTALE COND. DIRETTA E COND. CON SALARIATI E/O COMPARTICIPANTI
108	7.686	118	21.382	7	4.144	18.031	119.229	52.094	49.829	-SU TERRENI IN PROPRIETA'
12	905	8	1.164	-	-	3.121	18.861	9.853	9.380	-SU TERRENI IN AFFITTO
50	3.336	52	8.809	3	1.959	8.300	64.728	29.114	28.025	-SU TERRENI PARTE IN PROPRIETA' E PARTE IN AFFITTO
1	70	-	-	-	-	3.292	32.402	16.699	16.282	COND. A COLONIA PARZIARIA APPODERATA
-	-	-	-	-	-	9	32	19	14	ALTRA FORMA DI CONDUZIONE
181	12.660	213	38.182	11	8.806	32.815	245.871	107.923	103.667	T O T A L E
										PER ZONA ALTIMETRICA
-	-	-	-	-	-	-	-	-	-	MONTAGNA
43	3.078	52	10.143	3	1.742	9.533	65.376	29.978	28.823	COLLINA
138	9.582	161	28.039	8	7.064	23.282	180.495	77.945	74.844	PIANURA
181	12.660	213	38.182	11	8.806	32.815	245.871	107.923	103.667	T O T A L E

Tav. 13 — Giornate di lavoro prestate dalle varie categorie di manodopera agricola

CLASSI DI SUPERFICIE TOTALE <i>Ettari</i>	AZIENDE	GIORNATE DI LAVORO PRESTATE DA						Totale
		Conduttori	Familiari del conduttore	Dirigenti e impiegati	Salarati fissi	Braocianti e giornalieri	Coloni impropri	
CLASSI DI SUPERFICIE AGRICOLA UTILIZZATA <i>Ettari</i>								
FORME DI CONDUZIONE ZONE ALTIMETRICHE								
<b>PER CLASSE DI SUPERFICIE TOTALE</b>								
SENZA TERRENO AGRARIO	201	33.124	13.644	1.030	23.174	3.813	-	74.785
FINO A 1,00	14.479	691.026	325.272	585	15.914	74.569	2.950	1.110.316
1,01 - 2,00	11.955	1.273.569	782.243	2.952	14.023	87.908	1.405	2.162.100
2,01 - 3,00	8.866	1.436.467	982.221	983	15.963	70.515	2.447	2.508.596
3,01 - 5,00	9.612	1.982.432	1.661.463	2.280	30.304	114.385	2.406	3.793.270
5,01 - 10,00	6.919	1.572.362	2.008.464	4.265	55.092	140.855	2.716	3.783.754
10,01 - 20,00	2.512	569.509	1.237.681	5.639	83.257	127.188	4.835	2.028.109
20,01 - 30,00	367	65.776	173.437	7.995	54.951	55.966	1.370	359.495
30,01 - 50,00	125	16.602	18.203	4.500	55.023	52.274	200	146.802
50,01 - 100,00	75	9.498	8.661	9.671	53.575	59.020	-	140.425
OLTRE 100,00	60	9.139	2.279	23.047	120.183	84.119	-	238.767
<b>T O T A L E</b>	<b>55.171</b>	<b>7.659.504</b>	<b>7.213.568</b>	<b>62.947</b>	<b>521.459</b>	<b>870.612</b>	<b>18.329</b>	<b>16.346.419</b>
<b>PER CLASSE DI SUPERF. AGR. UTILIZ.</b>								
SENZA SUP. AGR. UTILIZZATA	647	37.643	14.406	1.050	23.754	5.930	-	82.783
FINO A 1,00	18.028	971.465	470.018	2.020	25.822	109.224	3.232	1.581.781
1,01 - 2,00	12.303	1.546.958	978.472	2.520	14.418	90.118	2.481	2.634.967
2,01 - 3,00	8.291	1.510.929	1.083.498	1.850	25.509	75.770	1.945	2.699.501
3,01 - 5,00	8.260	1.827.804	1.662.804	2.192	32.080	106.966	2.160	3.634.006
5,01 - 10,00	5.327	1.258.553	1.817.507	4.258	55.981	129.842	2.821	3.268.962
10,01 - 20,00	1.896	438.247	1.052.636	8.364	83.310	126.839	5.100	1.714.496
20,01 - 30,00	224	40.471	112.423	4.925	47.069	44.081	590	249.559
30,01 - 50,00	90	12.592	14.475	4.144	52.528	52.969	-	136.708
50,01 - 100,00	67	8.973	6.950	11.997	70.595	58.273	-	156.788
OLTRE 100,00	38	5.869	379	19.627	90.393	70.600	-	186.868
<b>T O T A L E</b>	<b>55.171</b>	<b>7.659.504</b>	<b>7.213.568</b>	<b>62.947</b>	<b>521.459</b>	<b>870.612</b>	<b>18.329</b>	<b>16.346.419</b>
<b>PER FORMA DI CONDUZIONE</b>								
CONDUZIONE DIRETTA DEL COLTIVATORE	49.875	6.735.064	5.860.328	4.315	98.441	426.390	11.470	13.136.008
-SU TERRENI IN PROPRIETA'	35.408	4.166.001	3.440.470	1.710	68.517	298.637	7.427	7.982.762
-SU TERRENI IN AFFITTO	4.631	715.647	646.477	25	4.280	39.975	1.145	1.407.549
-SU TERRENI PARTE IN PROPRIETA' E PARTE IN AFFITTO	9.673	1.825.482	1.760.139	2.580	21.509	86.328	2.898	3.698.936
COND. CON SALARIATI E/O COMPART.	1.669	76.930	15.368	55.756	417.588	368.010	2.710	936.362
-SU TERRENI IN PROPRIETA'	1.554	63.088	13.076	49.573	361.402	341.629	2.710	831.478
-SU TERRENI IN AFFITTO	32	2.248	635	2.383	9.915	7.316	-	22.497
-SU TERRENI PARTE IN PROPRIETA' E PARTE IN AFFITTO	45	6.404	1.255	2.770	27.232	16.702	-	54.363
TOTALE COND. DIRETTA E COND. CON SALARIATI E/O COMPARTICIPANTI	51.544	6.811.994	5.875.696	60.071	516.029	794.400	14.180	14.072.370
-SU TERRENI IN PROPRIETA'	36.962	4.229.089	3.453.546	51.283	429.919	640.266	10.137	8.814.240
-SU TERRENI IN AFFITTO	4.663	717.895	647.112	2.408	14.195	47.291	1.145	1.430.046
-SU TERRENI PARTE IN PROPRIETA' E PARTE IN AFFITTO	9.718	1.831.886	1.761.394	5.350	48.741	103.030	2.898	3.753.299
COND. A COLONIA PARZIARIA APPODERATA	3.592	844.976	1.336.878	2.876	5.030	75.808	1.079	2.266.647
ALTRA FORMA DI CONDUZIONE	35	2.534	994	-	400	404	3.070	7.402
<b>T O T A L E</b>	<b>55.171</b>	<b>7.659.504</b>	<b>7.213.568</b>	<b>62.947</b>	<b>521.459</b>	<b>870.612</b>	<b>18.329</b>	<b>16.346.419</b>
<b>PER ZONA ALTIMETRICA</b>								
MONTAGNA	-	-	-	-	-	-	-	-
COLLINA	18.761	2.430.535	1.845.069	24.619	203.779	239.738	3.746	4.747.486
PIANURA	36.410	5.228.969	5.368.499	38.328	317.680	630.874	14.583	11.598.933
<b>T O T A L E</b>	<b>55.171</b>	<b>7.659.504</b>	<b>7.213.568</b>	<b>62.947</b>	<b>521.459</b>	<b>870.612</b>	<b>18.329</b>	<b>16.346.419</b>

Tav. 14 — Aziende secondo la classe di età del conduttore

CLASSI DI SUPERFICIE TOTALE <i>Ettari</i>	CLASSI DI ETÀ DEL CONDUTTORE (anni)							
	14 — 34	35 — 40	41 — 45	46 — 50	51 — 55	56 — 60	61 — 65	oltre 65
CLASSI DI SUPERFICIE AGRICOLA UTILIZZATA <i>Ettari</i>								
FORME DI CONDUZIONE ZONE ALTIMETRICHE								
<b>PER CLASSE DI SUPERFICIE TOTALE</b>								
SENZA TERRENO AGRARIO	57	33	31	34	13	13	9	11
FINO A 1,00	1.255	1.379	1.662	1.921	1.302	2.114	1.762	3.084
1,01 - 2,00	693	942	1.255	1.506	1.137	1.945	1.816	2.661
2,01 - 3,00	465	714	976	1.178	848	1.579	1.330	1.776
3,01 - 5,00	481	799	1.199	1.463	949	1.759	1.304	1.658
5,01 - 10,00	377	715	957	1.015	549	1.109	917	1.280
10,01 - 20,00	141	266	318	390	191	374	316	516
20,01 - 30,00	24	44	47	53	28	49	47	75
30,01 - 50,00	12	10	15	19	11	17	13	28
50,01 - 100,00	10	9	7	10	13	10	4	12
OLTRE 100,00	7	9	6	10	8	8	7	5
<b>T O T A L E</b>	<b>3.522</b>	<b>4.920</b>	<b>6.473</b>	<b>7.599</b>	<b>5.049</b>	<b>8.977</b>	<b>7.525</b>	<b>11.106</b>
<b>PER CLASSE DI SUPERF. AGR. UTILIZ.</b>								
SENZA SUP. AGR. UTILIZZATA	90	69	70	93	59	79	57	130
FINO A 1,00	1.466	1.662	2.020	2.363	1.591	2.628	2.270	4.028
1,01 - 2,00	669	954	1.292	1.586	1.175	2.090	1.906	2.631
2,01 - 3,00	430	667	955	1.119	817	1.533	1.230	1.540
3,01 - 5,00	412	749	1.094	1.296	824	1.471	1.079	1.335
5,01 - 10,00	305	567	758	777	400	851	688	981
10,01 - 20,00	109	206	235	307	142	275	243	379
20,01 - 30,00	18	24	29	32	15	25	33	48
30,01 - 50,00	9	7	12	11	12	10	9	20
50,01 - 100,00	12	8	5	8	11	9	5	9
OLTRE 100,00	2	7	3	7	3	6	5	5
<b>T O T A L E</b>	<b>3.522</b>	<b>4.920</b>	<b>6.473</b>	<b>7.599</b>	<b>5.049</b>	<b>8.977</b>	<b>7.525</b>	<b>11.106</b>
<b>PER FORMA DI CONDUZIONE</b>								
CONDUZIONE DIRETTA DEL COLTIVATORE	3.227	4.452	5.823	6.802	4.568	8.082	6.832	10.089
-SU TERRENI IN PROPRIETA'	2.408	3.224	4.109	4.701	3.190	5.465	4.689	7.622
-SU TERRENI IN AFFITTO	339	401	533	609	420	805	670	854
-SU TERRENI PARTE IN PROPRIETA' E PARTE IN AFFITTO	436	801	1.157	1.464	946	1.801	1.466	1.602
COND. CON SALARIATI E/O COMPART.	155	176	192	234	167	194	147	404
-SU TERRENI IN PROPRIETA'	133	161	176	217	158	182	133	394
-SU TERRENI IN AFFITTO	3	6	4	4	3	5	6	1
-SU TERRENI PARTE IN PROPRIETA' E PARTE IN AFFITTO	6	2	5	7	5	5	6	9
TOTALE COND. DIRETTA E COND. CON SALARIATI E/O COMPARTICIPANTI	3.382	4.628	6.015	7.036	4.735	8.276	6.979	10.493
-SU TERRENI IN PROPRIETA'	2.541	3.385	4.285	4.918	3.348	5.647	4.822	8.016
-SU TERRENI IN AFFITTO	342	407	537	613	423	810	676	855
-SU TERRENI PARTE IN PROPRIETA' E PARTE IN AFFITTO	442	803	1.162	1.471	951	1.806	1.472	1.611
COND. A COLONIA PARZIARIA AFFODERATA	138	291	453	559	310	694	538	609
ALTRA FORMA DI CONDUZIONE	2	1	5	4	4	7	8	4
<b>T O T A L E</b>	<b>3.522</b>	<b>4.920</b>	<b>6.473</b>	<b>7.599</b>	<b>5.049</b>	<b>8.977</b>	<b>7.525</b>	<b>11.106</b>
<b>PER ZONA ALTIMETRICA</b>								
MONTAGNA	-	-	-	-	-	-	-	-
COLLINA	1.165	1.563	2.114	2.596	1.647	2.990	2.575	4.111
PIANURA	2.357	3.357	4.359	5.003	3.402	5.987	4.950	6.995
<b>T O T A L E</b>	<b>3.522</b>	<b>4.920</b>	<b>6.473</b>	<b>7.599</b>	<b>5.049</b>	<b>8.977</b>	<b>7.525</b>	<b>11.106</b>

**Tav. 15 — Aziende a conduzione diretta del coltivatore che impiegano anche giornate lavorative di manodopera salariata**

CLASSI DI SUPERFICIE TOTALE <i>Ettari</i>	AZIENDE CHE IMPIEGANO GIORNATE DI LAVORO DI MANODOPERA SALARIATA							
	Fino al 33 %		dal 34 % al 50 %		dal 51 % al 67 %		oltre il 67 %	
	Aziende	Giornate di lavoro	Aziende	Giornate di lavoro	Aziende	Giornate di lavoro	Aziende	Giornate di lavoro
CLASSI DI SUPERFICIE AGRICOLA UTILIZZATA <i>Ettari</i>								
FORME DI CONDUZIONE ZONE ALTIMETRICHE								
<b>PER CLASSE DI SUPERFICIE TOTALE</b>								
SENZA TERRENO AGRARIO	13	5.713	2	686	6	3.060	7	2.972
FINO A 1,00	1.815	146.097	445	27.819	282	19.311	245	18.196
1,01 - 2,00	1.951	348.523	258	29.364	174	16.288	188	24.954
2,01 - 3,00	1.588	439.621	154	30.120	72	11.232	92	14.032
3,01 - 5,00	1.769	698.189	126	35.758	71	18.904	82	20.462
5,01 - 10,00	1.305	700.353	102	55.398	46	23.304	57	28.416
10,01 - 20,00	331	260.388	33	27.433	32	20.015	27	26.585
20,01 - 30,00	34	31.965	14	9.698	13	10.961	16	12.730
30,01 - 50,00	9	8.935	1	10	4	2.394	6	2.510
50,01 - 100,00	2	3.480	-	-	-	-	2	16.645
OLTRE 100,00	1	1.120	-	-	1	270	-	-
<b>T O T A L E</b>	<b>8.818</b>	<b>2.644.384</b>	<b>1.135</b>	<b>216.286</b>	<b>701</b>	<b>125.739</b>	<b>722</b>	<b>167.502</b>
<b>PER CLASSE DI SUPERF. AGR. UTILIZ.</b>								
SENZA SUP. AGR. UTILIZZATA	49	6.407	24	1.044	15	3.299	23	3.301
FINO A 1,00	2.507	232.864	540	37.696	352	24.330	332	29.754
1,01 - 2,00	2.077	456.625	235	31.611	151	17.445	151	19.601
2,01 - 3,00	1.510	497.620	134	31.055	61	13.504	76	15.481
3,01 - 5,00	1.483	658.482	98	40.344	54	17.017	58	16.974
5,01 - 10,00	952	578.045	69	43.343	35	21.129	44	28.771
10,01 - 20,00	210	181.241	29	25.653	22	18.626	22	26.725
20,01 - 30,00	23	24.545	6	5.540	9	9.287	12	8.740
30,01 - 50,00	5	5.045	-	-	1	832	2	1.510
50,01 - 100,00	2	3.510	-	-	-	-	2	16.645
OLTRE 100,00	-	-	-	-	1	270	-	-
<b>T O T A L E</b>	<b>8.818</b>	<b>2.644.384</b>	<b>1.135</b>	<b>216.286</b>	<b>701</b>	<b>125.739</b>	<b>722</b>	<b>167.502</b>
<b>PER FORMA DI CONDUZIONE</b>								
<b>CONDUZIONE DIRETTA DEL COLTIVATORE</b>	<b>8.818</b>	<b>2.644.384</b>	<b>1.135</b>	<b>216.286</b>	<b>701</b>	<b>125.739</b>	<b>722</b>	<b>167.502</b>
-SU TERRENI IN PROPRIETA'	6.065	1.546.622	979	164.117	622	95.294	653	119.773
-SU TERRENI IN AFFITTO	743	262.945	65	18.905	34	9.657	30	10.960
-SU TERRENI PARTE IN PROPRIETA' E PARTE IN AFFITTO	1.997	829.104	89	32.578	39	17.728	32	33.797
<b>COND. CON SALARIATI E/O COMPART.</b>	-	-	-	-	-	-	-	-
-SU TERRENI IN PROPRIETA'	-	-	-	-	-	-	-	-
-SU TERRENI IN AFFITTO	-	-	-	-	-	-	-	-
-SU TERRENI PARTE IN PROPRIETA' E PARTE IN AFFITTO	-	-	-	-	-	-	-	-
<b>TOTALE COND. DIRETTA E COND. CON SALARIATI E/O COMPARTICIPANTI</b>	<b>8.818</b>	<b>2.644.384</b>	<b>1.135</b>	<b>216.286</b>	<b>701</b>	<b>125.739</b>	<b>722</b>	<b>167.502</b>
-SU TERRENI IN PROPRIETA'	6.065	1.546.622	979	164.117	622	95.294	653	119.773
-SU TERRENI IN AFFITTO	743	262.945	65	18.905	34	9.657	30	10.960
-SU TERRENI PARTE IN PROPRIETA' E PARTE IN AFFITTO	1.997	829.104	89	32.578	39	17.728	32	33.797
<b>COND. A COLONIA PARZIARIA APPODERATA</b>	-	-	-	-	-	-	-	-
<b>ALTRA FORMA DI CONDUZIONE</b>	-	-	-	-	-	-	-	-
<b>T O T A L E</b>	<b>8.818</b>	<b>2.644.384</b>	<b>1.135</b>	<b>216.286</b>	<b>701</b>	<b>125.739</b>	<b>722</b>	<b>167.502</b>
<b>PER ZONA ALTIMETRICA</b>								
MONTAGNA	-	-	-	-	-	-	-	-
COLLINA	4.009	1.089.804	481	68.460	277	35.065	285	63.465
PIANURA	4.809	1.554.580	654	147.826	424	90.674	437	104.037
<b>T O T A L E</b>	<b>8.818</b>	<b>2.644.384</b>	<b>1.135</b>	<b>216.286</b>	<b>701</b>	<b>125.739</b>	<b>722</b>	<b>167.502</b>

Tav. 16 — Aziende che utilizzano alcuni principali mezzi meccanici di uso agricolo

CLASSI DI SUPERFICIE TOTALE <i>Etari</i> CLASSI DI SUPERFICIE AGRICOLA UTILIZZATA <i>Etari</i> FORME DI CONDUZIONE ZONE ALTIMETRICHE	TRATTRICI		MOTOCOLTIVATORI		MIETTITREBBIATRICI		MACCHINE PER LA RACCOLTA DEL FORAGGIO	
	Aziende in complesso	di cui aziende che utilizzano solo mezzi forniti da terzi	Aziende in complesso	di cui aziende che utilizzano solo mezzi forniti da terzi	Aziende in complesso	di cui aziende che utilizzano solo mezzi forniti da terzi	Aziende in complesso	di cui aziende che utilizzano solo mezzi forniti da terzi
<b>PER CLASSE DI SUPERFICIE TOTALE</b>								
SENZA TERRENO AGRARIO	14	6	-	-	-	-	-	-
FINO A 1,00	8.260	7.276	6.794	5.765	358	337	91	77
1,01 - 2,00	9.854	7.621	9.018	6.495	1.466	1.310	239	182
2,01 - 3,00	7.909	4.525	7.164	3.928	1.792	1.579	291	193
3,01 - 5,00	8.853	3.109	7.905	2.629	2.392	2.103	444	215
5,01 - 10,00	6.485	1.227	5.937	986	2.076	1.851	652	200
10,01 - 20,00	2.364	251	2.216	185	993	907	446	96
20,01 - 30,00	341	41	320	29	158	141	112	14
30,01 - 50,00	108	16	100	11	56	46	43	6
50,01 - 100,00	69	4	63	3	35	28	41	4
OLTRE 100,00	47	-	47	-	36	26	39	2
<b>T O T A L E</b>	<b>44.304</b>	<b>24.076</b>	<b>39.564</b>	<b>19.991</b>	<b>9.362</b>	<b>8.328</b>	<b>2.398</b>	<b>989</b>
<b>PER CLASSE DI SUPERF. AGRI. UTILIZ.</b>								
SENZA SUP. AGRI. UTILIZZATA	162	148	-	-	-	-	-	-
FINO A 1,00	10.538	9.171	8.891	7.417	521	482	122	100
1,01 - 2,00	10.600	7.751	9.806	6.605	1.723	1.535	292	217
2,01 - 3,00	7.702	3.941	6.950	3.290	1.898	1.675	298	187
3,01 - 5,00	7.896	2.245	7.087	1.937	2.260	1.987	475	199
5,01 - 10,00	5.170	667	4.738	587	1.867	1.669	621	181
10,01 - 20,00	1.843	134	1.714	133	872	799	396	86
20,01 - 30,00	216	12	209	17	115	99	85	11
30,01 - 50,00	83	5	78	2	40	33	39	3
50,01 - 100,00	63	2	62	3	41	32	42	4
OLTRE 100,00	31	-	29	-	25	17	28	1
<b>T O T A L E</b>	<b>44.304</b>	<b>24.076</b>	<b>39.564</b>	<b>19.991</b>	<b>9.362</b>	<b>8.328</b>	<b>2.398</b>	<b>989</b>
<b>PER FORMA DI CONDUZIONE</b>								
CONDUZIONE DIRETTA DEL COLTIVATORE	39.714	22.495	35.299	18.905	7.927	6.978	1.896	856
-SU TERRENI IN PROPRIETA'	26.670	16.248	23.643	13.519	4.413	3.982	1.108	516
-SU TERRENI IN AFFITTO	4.038	2.410	3.611	1.995	1.231	1.097	214	139
-SU TERRENI PARTE IN PROPRIETA' E PARTE IN AFFITTO	8.997	3.832	8.045	3.391	2.283	1.899	574	201
COND. CON SALARIATI E/O COMPART.	1.106	521	1.027	468	300	265	193	37
-SU TERRENI IN PROPRIETA'	1.033	495	966	446	275	245	175	33
-SU TERRENI IN AFFITTO	27	13	23	11	10	6	7	2
-SU TERRENI PARTE IN PROPRIETA' E PARTE IN AFFITTO	41	12	38	11	15	14	11	2
TOTALE COND. DIRETTA E COND. CON SALARIATI E/O COMPARTICIPANTI	40.820	23.016	36.326	19.373	8.227	7.243	2.089	893
-SU TERRENI IN PROPRIETA'	27.703	16.743	24.609	13.965	4.688	4.227	1.283	549
-SU TERRENI IN AFFITTO	4.065	2.423	3.634	2.006	1.241	1.103	221	141
-SU TERRENI PARTE IN PROPRIETA' E PARTE IN AFFITTO	9.038	3.844	8.083	3.402	2.298	1.913	585	203
COND. A COLONIA PARZIARIA APPODERATA	3.456	1.038	3.223	607	1.131	1.082	308	96
ALTRA FORMA DI CONDUZIONE	28	22	15	11	4	3	1	-
<b>T O T A L E</b>	<b>44.304</b>	<b>24.076</b>	<b>39.564</b>	<b>19.991</b>	<b>9.362</b>	<b>8.328</b>	<b>2.398</b>	<b>989</b>
<b>PER ZONA ALTIMETRICA</b>								
MONTAGNA	-	-	-	-	-	-	-	-
COLLINA	12.894	8.053	11.897	5.659	1.044	1.010	338	60
PIANURA	31.410	16.023	27.667	14.332	8.318	7.318	2.060	929
<b>T O T A L E</b>	<b>44.304</b>	<b>24.076</b>	<b>39.564</b>	<b>19.991</b>	<b>9.362</b>	<b>8.328</b>	<b>2.398</b>	<b>989</b>



**DATI COMUNALI**



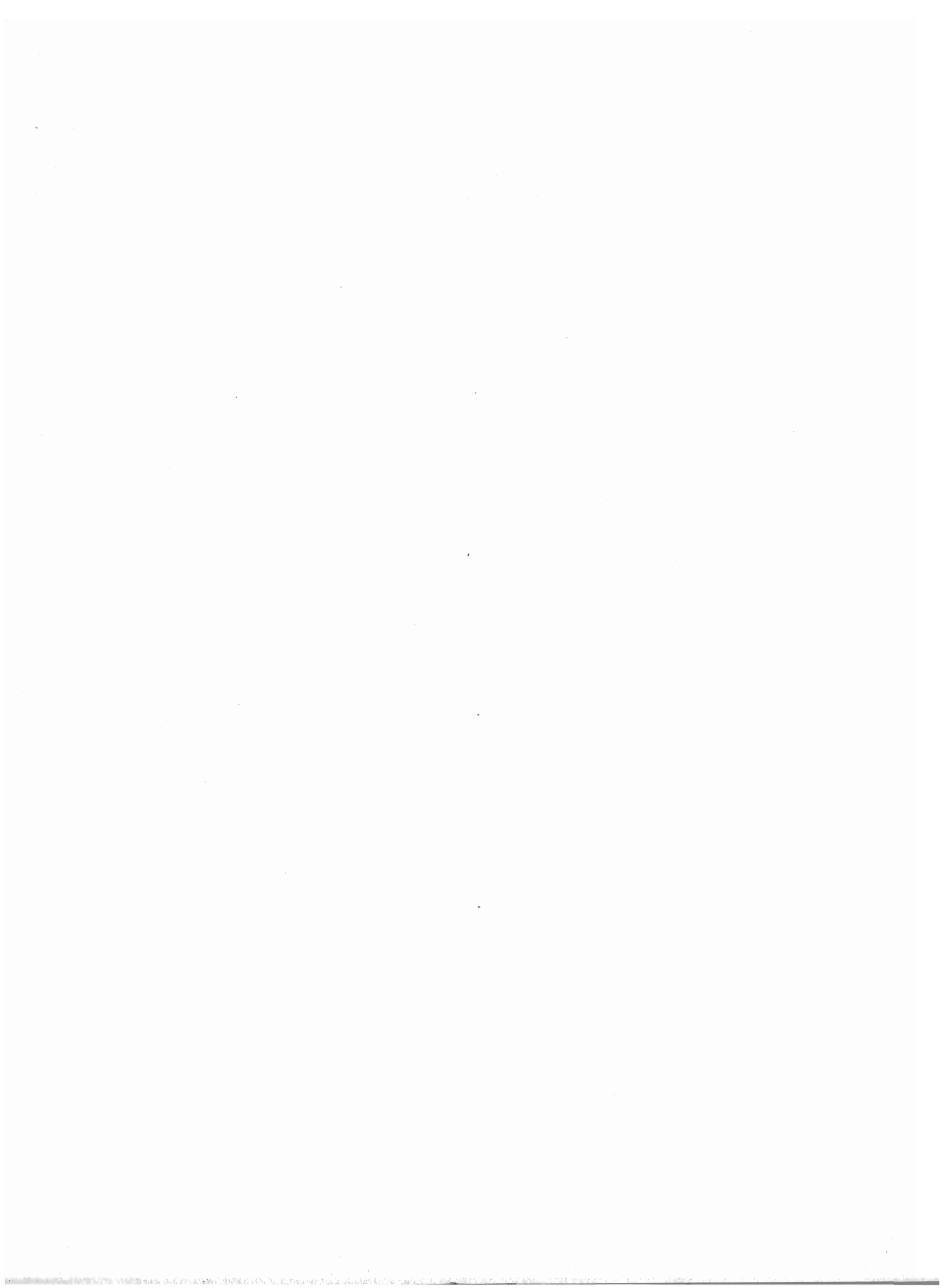

Tav. 17 — Aziende e relativa superficie totale, per forma di conduzione e comune

Superficie in ettari

Codice del Comune	C O M U N I	CONDUZIONE DIRETTA DEL COLTIVATORE		CONDUZIONE CON SALARIATI E/O COMPARTICIPANTI		ALTRE FORME DI CONDUZIONE		T O T A L E			
		Aziende	Superficie	Aziende	Superficie	Aziende	Superficie	Aziende	Superficie		Totale
									proprietà	affitto	
001	ALTIIVOLE	668	2.005,96	7	62,40	8	46,28	683	1.574,18	540,46	2.114,64
002	ARCADE	299	561,58	14	122,62	13	104,67	326	665,23	123,64	788,87
003	ASOLO	669	1.936,76	27	148,68	5	27,85	701	1.539,31	573,98	2.113,29
004	BORSO DEL GRAPPA	585	2.113,52	8	224,92	2	28,25	595	2.155,93	210,76	2.366,69
005	BREDA DI PIAVE	533	1.661,35	9	356,51	49	305,29	591	1.809,67	513,48	2.323,15
006	CAERANO DI SAN MARCO	407	1.032,29	5	14,80	4	21,84	416	447,09	621,84	1.068,93
007	CAPPELLA MAGGIORE	341	732,28	7	78,03	38	263,28	386	966,08	107,51	1.073,59
008	CARBONERA	405	1.189,79	8	75,68	28	271,27	441	1.212,50	324,24	1.536,74
009	CASALE SUL SILE	450	1.738,84	21	208,06	20	237,00	491	1.599,97	583,93	2.183,90
010	CASIER	281	645,18	5	50,37	22	200,02	308	646,59	248,98	895,57
011	CASTELCUCCO	188	553,18	12	50,75	3	22,04	203	499,80	126,17	625,97
012	CASTELFRANCO VENETO	1.413	3.521,37	6	55,95	3	16,67	1.422	2.105,37	1.488,62	3.593,99
013	CASTELLO DI GODEGO	553	1.512,84	2	3,25	1	1,04	556	975,62	541,51	1.517,13
014	CAVASO DEL TOMBA	315	1.445,33	15	48,39	9	88,60	339	1.299,98	282,34	1.582,32
015	CESSALTO	303	898,57	25	660,84	69	839,44	397	2.173,61	225,24	2.398,85
016	CHIARANO	321	926,95	11	342,59	74	710,77	406	1.785,57	194,74	1.980,31
017	CINADOLNO	373	895,78	3	155,75	41	264,74	417	1.204,34	111,93	1.316,27
018	CISON DI VALMARINO	499	1.843,52	17	392,57	12	115,52	528	2.241,13	110,48	2.351,61
019	CODOGNE'	519	1.124,62	10	197,52	109	785,58	638	1.930,88	176,84	2.107,72
020	COLLE UNBERTO	281	658,76	18	231,65	32	223,99	331	1.040,10	74,30	1.114,40
021	COBEGLIANO	459	913,59	61	526,94	173	1.165,98	693	2.425,76	180,75	2.606,51
022	CORDIGNANO	368	1.008,99	9	394,84	78	662,73	455	1.904,91	161,65	2.066,56
023	CORNUDA	260	698,04	8	191,51	6	26,30	274	749,90	165,95	915,85
024	CRESPANO DEL GRAPPA	262	1.045,14	11	466,15	-	-	273	1.105,90	405,39	1.511,29
025	CROCETTA DEL MONTELLO	653	1.395,34	32	82,24	3	9,88	688	1.195,25	292,21	1.487,46
026	FARRA DI SOLIGO	804	2.214,93	25	205,82	38	247,97	867	2.376,20	292,52	2.668,72
027	FOLLINA	358	1.713,67	13	291,67	5	56,64	376	1.940,25	121,73	2.061,98
028	FONTANELLE	521	1.712,42	8	590,30	98	892,40	627	3.030,41	164,71	3.195,12
029	FONTE	366	1.081,03	5	52,86	7	32,76	378	853,56	313,09	1.166,65
030	FREGONA	519	2.023,83	7	170,64	14	120,54	540	2.189,28	125,73	2.315,01
031	GAIARINE	702	1.581,75	15	380,04	69	574,26	786	2.171,97	364,08	2.536,05
032	GIAVERA DEL MONTELLO	517	1.442,47	5	136,01	14	50,70	536	1.317,77	311,41	1.629,18
033	GODEGA DI SANT'URBANO	681	1.480,35	18	60,15	71	562,59	770	1.910,12	192,97	2.103,09
034	GORGO AL MONTICANO	440	1.079,39	18	356,18	83	846,91	541	2.144,71	137,77	2.282,48
035	ISTRANA	682	2.112,25	2	25,22	3	19,04	687	1.570,55	585,96	2.156,51
036	LOBIA	828	1.858,57	8	40,57	8	49,78	844	1.335,68	613,24	1.948,92
037	MANSUE'	389	1.182,33	12	382,96	86	978,12	487	2.425,08	118,33	2.543,41
038	MARENO DI PIAVE	554	1.226,19	18	386,94	92	683,20	664	2.225,69	70,64	2.296,33
039	MASER	537	1.673,73	20	612,42	14	79,88	571	1.735,06	630,97	2.366,03
040	MASERADA SUL PIAVE	550	1.564,15	7	360,78	48	237,16	605	1.736,33	425,76	2.162,09
041	MEDUNA DI LIVENZA	154	720,20	1	132,00	34	403,97	189	1.144,61	111,56	1.256,17
042	MIANE	572	1.913,15	13	473,64	18	131,97	603	2.437,61	81,15	2.518,76
043	MOGLIANO VENETO	611	2.023,71	35	1.406,60	42	502,40	688	3.344,84	587,87	3.932,71
044	MONASTIER DI TREVISO	286	1.302,04	18	627,52	41	489,52	345	1.892,20	526,88	2.419,08
045	MONFUMO	244	954,53	5	12,92	3	13,52	252	553,42	427,55	980,97

## Segue TAV. 17 — Aziende e relativa superficie totale, per forma di conduzione e comune

Superficie in ettari

Codice dei Comuni	C O M U N I	CONDUZIONE DIRETTA DEL COLTIVATORE		CONDUZIONE CON SALARIATI E/O COMPARTICIPANTI		ALTRE FORME DI CONDUZIONE		T O T A L E			
		Aziende	Superficie	Aziende	Superficie	Aziende	Superficie	Aziende	Superficie		
									proprietà	affitto	Totale
046	MONTEBELLUNA	1.589	3.710,00	58	496,58	23	160,36	1.670	3.277,50	1.089,44	4.366,94
047	MORGANO	376	987,53	1	22,35	-	-	377	784,96	224,92	1.009,88
048	MORIAGO DELLA BATTAGLIA	253	595,61	2	229,41	2	7,55	257	530,63	301,94	832,57
049	MOTTA DI LIVENZA	402	1.325,96	53	1.167,71	136	1.215,29	591	3.511,99	196,97	3.708,96
050	NERVESA DELLA BATTAGLIA	914	1.944,65	25	273,92	47	353,87	986	2.261,82	310,62	2.572,44
051	ODERZO	671	1.935,97	22	491,79	154	1.310,12	847	3.596,62	141,26	3.737,88
052	ORNELLE	450	1.091,35	9	60,14	75	541,39	534	1.589,43	103,45	1.692,88
053	ORSAGO	253	497,86	20	106,31	39	318,37	312	868,48	54,06	922,54
054	PADERNO DEL GRAPPA	228	798,22	2	556,00	-	-	230	1.202,99	151,23	1.354,22
055	PAESE	937	2.828,61	15	35,85	6	49,46	958	2.091,20	822,72	2.913,92
056	PEDEROBBA	592	1.525,41	8	37,56	4	16,24	604	1.013,66	565,55	1.579,21
057	PIEVE DI SOLIGO	522	1.320,03	51	465,67	15	117,50	588	1.766,04	137,16	1.903,20
058	PONTE DI PIAVE	472	1.210,63	25	505,83	121	972,07	618	2.635,22	53,31	2.688,53
059	PONZANO VENETO	614	1.582,56	12	65,55	10	45,63	636	1.264,21	429,53	1.693,74
060	PORTOBUFFOLE'	65	222,56	3	52,42	7	50,05	75	301,93	23,10	325,03
061	POSSAGNO	207	534,42	27	358,96	1	7,34	235	849,31	51,41	900,72
062	POVEGLIANO	400	1.010,45	7	60,72	8	52,12	415	953,24	170,05	1.123,29
063	PREGANZIOL	337	1.000,09	23	262,60	44	501,03	404	1.467,76	295,96	1.763,72
064	QUINTO DI TREVISO	476	1.371,17	4	48,98	10	37,96	490	1.055,56	402,55	1.458,11
065	REFRONTOLO	195	589,56	3	9,38	36	270,47	234	835,66	33,75	869,41
066	RESANA	740	2.122,16	4	96,85	3	21,26	747	1.498,01	742,26	2.240,27
067	REVINE LAGO	436	1.543,70	3	22,00	-	-	439	1.475,00	90,70	1.565,70
068	RIESE PIO X	943	2.602,95	7	110,24	6	22,16	956	1.925,92	809,43	2.735,35
069	RONCADE	788	2.723,46	30	1.509,84	98	1.137,62	916	4.408,21	962,71	5.370,92
070	SALGAREDA	386	1.053,59	13	348,78	99	942,74	498	2.162,33	182,78	2.345,11
071	SAN BIAGIO DI CALLALTA	662	2.621,99	28	716,08	74	499,95	764	2.925,33	912,69	3.838,02
072	SAN FIOR	475	861,59	8	93,14	52	343,22	535	1.198,01	99,94	1.297,95
073	SAN PIETRO DI FELETTO	298	631,43	11	138,00	122	786,24	431	1.537,57	18,10	1.555,67
074	SAN POLO DI PIAVE	291	871,14	21	88,59	88	966,83	400	1.878,32	48,24	1.926,56
075	SANTA LUCIA DI PIAVE	200	401,37	7	144,95	69	677,31	276	1.200,14	23,49	1.223,63
076	SAN VENDEMIANO	564	949,70	5	55,85	55	336,29	624	1.214,88	126,96	1.341,84
077	SAN ZENONE DEGLI EZZELINI	540	1.805,14	7	45,37	5	55,12	552	1.296,90	608,73	1.905,63
078	SARNEDE	519	1.439,20	1	206,30	3	15,15	523	1.578,40	82,25	1.660,65
079	SEGUSINO	283	1.333,22	49	300,03	1	7,50	333	1.432,20	208,55	1.640,75
080	SERNAGLIA DELLA BATTAGLIA	574	1.287,08	4	49,70	10	48,36	588	1.098,35	286,79	1.385,14
081	SILEA	326	1.100,75	12	338,80	18	151,88	356	1.283,18	308,25	1.591,43
082	SPRESIANO	305	1.079,70	14	429,74	22	238,24	341	1.419,70	327,98	1.747,68
083	SUSEGANA	327	772,32	25	1.729,43	75	808,54	427	3.257,08	53,21	3.310,29
084	TARZO	522	1.760,03	6	58,60	28	307,77	556	1.982,23	144,17	2.126,40
085	TREVIGNANO	764	2.326,74	13	64,35	3	20,15	780	1.586,96	824,28	2.411,24
086	TREVISO	742	2.561,90	24	360,19	58	410,06	824	2.313,66	1.018,49	3.332,15
087	VALDOBBIADENE	1.164	3.294,33	169	2.124,33	32	193,95	1.365	5.220,63	391,98	5.612,61
088	VAZZOLA	486	1.183,68	35	372,58	115	865,64	636	2.289,26	132,64	2.421,90
089	VEDELAGO	1.610	4.897,12	16	338,73	11	65,52	1.637	3.681,16	1.620,21	5.301,37
090	VIDOR	307	953,46	5	175,05	8	48,08	320	870,16	306,43	1.176,59

Segue TAV. 17 — Aziende e relativa superficie totale, per forma di conduzione e comune  
Superficie in ettari

Codice dei Comuni	C O M U N I	CONDUZIONE DIRETTA DEL COLTIVATORE		CONDUZIONE CON SALARIATI E/O COMPARTICIPANTI		ALTRE FORME DI CONDUZIONE		T O T A L E			
		Aziende	Superficie	Aziende	Superficie	Aziende	Superficie	Aziende	Superficie		
									proprietà	affitto	Totale
091	VILLORBA	776	1.621,11	15	389,11	48	399,75	839	1.911,22	498,75	2.409,97
092	VITTORIO VENETO	1.031	3.215,19	37	5.426,16	137	961,20	1.205	9.401,38	201,17	9.602,55
093	VOLPAGO DEL MONTELLO	1.165	3.054,01	109	511,75	18	123,93	1.292	3.126,57	563,12	3.689,69
094	ZENSON DI PIAVE	173	393,04	10	281,56	27	193,59	210	768,55	99,61	868,16
095	ZERO BRANCO	805	2.222,09	7	20,40	14	71,75	826	1.608,32	705,92	2.314,24
	PROVINCIA	49.875	141.686,06	1.669	33.702,48	3.627	30.158,98	55.171	172.997,85	32.549,67	205.547,52

Tav. 18 — Aziende per classe di

Superficie

Codice dei Comuni	C O M U N I	C L A S S I D I S U P E R							
		Fino a 1,00		1,01 — 2,00		2,01 — 3,00		3,01 — 5,00	
		Aziende	Superficie	Aziende	Superficie	Aziende	Superficie	Aziende	Superficie
001	ALTIVOLE	97	56,75	154	216,89	142	342,72	185	726,45
002	ARCADE	155	77,07	56	81,20	34	82,73	39	154,15
003	ASOLO	128	76,84	132	196,40	176	442,43	170	658,36
004	BORSO DEL GRAPPA	105	65,05	120	175,58	117	282,53	137	533,36
005	BREDA DI PIAVE	146	88,73	133	198,08	80	201,82	106	411,54
006	CAERANO DI SAN MARCO	102	53,30	98	148,25	73	180,18	91	358,36
007	CAPPELLA MAGGIORE	144	77,38	75	118,95	58	146,51	61	246,61
008	CARBONERA	132	62,59	85	138,95	75	187,49	53	204,68
009	CASALE SUL SILE	111	71,58	113	176,33	70	176,72	77	320,88
010	CASIER	124	63,26	59	90,57	44	113,93	29	119,44
011	CASTELCUCCO	39	18,50	36	54,85	37	92,19	57	223,47
012	CASTELFRANCO VENETO	333	184,58	394	568,85	285	696,49	259	978,19
013	CASTELLO DI GODEGO	65	37,94	148	217,28	153	375,82	136	510,82
014	CAVASO DEL TOMBA	35	22,71	46	68,18	60	154,93	89	349,17
015	CESSALTO	118	62,22	69	109,27	44	114,23	50	203,61
016	CHIARANO	122	75,10	74	117,86	44	112,24	50	200,41
017	CINADOLMO	145	74,52	88	137,63	52	135,31	70	287,76
018	CISON DI VALMARINO	85	50,65	86	131,51	92	233,10	123	481,83
019	CODOGNE'	165	100,95	153	239,90	115	291,74	98	385,79
020	COLLE UMBERTO	118	67,42	70	108,24	43	104,81	47	194,08
021	COBEGLIANO	206	113,76	154	227,60	76	191,81	93	374,32
022	CORDIGNANO	149	83,51	74	117,65	58	148,91	69	284,75
023	CORNUDA	82	43,53	49	69,51	50	123,27	45	164,81
024	CRESPANO DEL GRAPPA	60	30,84	44	65,99	49	121,14	49	192,83
025	CROCETTA DEL MONTELLO	297	140,57	153	219,00	90	219,73	80	303,90
026	FARRA DI SOLIGO	216	128,32	209	312,46	137	347,96	163	646,76
027	FOLLINA	79	44,17	57	86,94	42	103,47	67	252,49
028	FONTANELLE	135	88,88	132	204,51	90	240,54	90	360,28
029	FONTE	70	36,53	93	138,07	63	153,46	88	344,30
030	FREGONA	105	52,77	104	169,93	82	211,52	110	438,77
031	GAIARINE	271	146,93	188	290,90	109	277,53	106	426,53
032	GIAVERA DEL MONTELLO	119	72,41	148	229,91	93	231,62	106	405,75
033	GODEGA DI SANT'URBANO	304	150,78	163	267,22	87	227,41	110	442,72
034	GORGO AL MONTICANO	179	76,36	104	156,63	67	171,66	67	265,96
035	ISTRANA	100	64,11	152	235,32	149	384,64	179	710,93
036	LORIA	149	93,83	289	419,92	206	510,03	143	542,48
037	MANSUE'	113	63,47	85	130,53	66	173,33	74	281,80
038	MARENO DI PIAVE	250	141,09	133	210,38	77	199,69	85	346,13
039	MASER	99	60,86	128	187,97	102	255,00	139	535,38
040	MASERADA SUL PIAVE	159	101,24	132	197,14	109	277,87	105	416,58
041	MEDUNA DI LIVENZA	14	10,10	35	53,81	32	83,14	40	156,92
042	MIANE	106	62,66	143	216,94	108	269,09	129	499,62
043	MOGLIANO VENETO	172	126,28	161	251,12	92	239,65	95	383,61
044	MONASTIER DI TREVISO	60	32,74	65	98,15	44	111,52	48	193,36
045	NONFONO	20	12,55	29	45,13	56	137,89	89	348,81

## superficie totale e comune

in ettari

FICIE TOTALE								Codice del Comune	C O M U N I
5,01 — 10,00		10,01 — 20,00		20,01 — 50,00		oltre 50,00			
Aziende	Superficie	Aziende	Superficie	Aziende	Superficie	Aziende	Superficie		
93	608,16	9	107,29	2	56,38	-	-	001	ALTIVOLE
33	242,42	6	80,97	2	70,33	-	-	002	ARCADE
84	544,61	9	121,44	1	20,02	1	53,19	003	ASOLO
82	562,09	19	250,44	10	335,21	2	162,47	004	BORSO DEL GRAPPA
85	604,77	31	406,85	6	164,71	2	246,65	005	BREDA DI PIAVE
52	328,84	-	-	-	-	-	-	006	CAERANO DI SAN MARCO
33	232,23	12	151,48	2	47,35	1	53,00	007	CAPPELLA MAGGIORE
65	459,87	27	379,66	4	103,50	-	-	008	CARBONERA
66	479,12	41	553,54	13	405,73	-	-	009	CASALE SUL SILE
32	243,29	17	236,58	1	28,50	-	-	010	CASIER
28	189,26	4	47,70	-	-	-	-	011	CASTELCUCCO
127	836,05	19	259,15	3	70,68	-	-	012	CASTELFRANCO VENETO
48	311,74	5	63,53	-	-	-	-	013	CASTELLO DI GODEGO
81	553,94	19	237,32	6	145,07	1	51,00	014	CAVASO DEL TOBBA
46	347,61	56	809,26	9	268,90	4	483,75	015	CESSALTO
62	455,12	41	576,37	8	187,72	3	255,49	016	CHIARANO
44	328,57	13	175,48	2	52,00	1	125,00	017	CINADOLHO
104	707,85	29	399,07	6	152,92	2	194,68	018	CISON DI VALMARINO
76	537,74	28	408,00	2	73,39	1	70,21	019	COLOGNE'
31	220,65	14	188,78	6	151,90	1	78,52	020	COLLE UMBERTO
98	699,64	55	743,65	7	200,87	1	54,86	021	CONEGLIANO
61	449,44	36	471,56	7	194,87	1	315,87	022	CORDIGNANO
36	237,53	9	128,57	-	-	1	148,63	023	CORNUDA
56	396,27	7	88,03	2	48,09	2	568,10	024	CRESPANO DEL GRAPPA
56	366,56	7	91,83	3	66,29	1	79,58	025	CROCETTA DEL MONTELLO
109	731,82	23	306,85	7	194,55	-	-	026	FARRA DI SOLIGO
72	483,67	41	569,13	15	406,71	1	115,40	027	FOLLINA
105	763,11	61	817,98	7	156,83	4	562,99	028	FONTANELLE
51	340,49	6	78,16	3	75,64	-	-	029	FONTE
85	590,54	36	508,31	7	197,53	2	145,64	030	FREGONA
64	433,80	37	521,16	6	157,20	3	282,00	031	GAIARINE
51	337,31	13	170,46	2	66,17	2	115,55	032	GIAVERA DEL MONTELLO
71	509,14	28	381,82	4	124,00	-	-	033	GODEGA DI SANT'URBANO
60	418,02	49	714,75	11	301,61	2	177,49	034	GORGO AL MONTICANO
96	638,84	10	122,67	-	-	-	-	035	ISTRANA
48	297,58	5	64,08	1	21,00	-	-	036	LORIA
76	529,77	59	815,48	11	291,99	3	257,04	037	MANSUE'
72	526,31	38	495,39	5	120,83	2	256,51	038	MARENTO DI PIAVE
75	501,33	19	245,49	3	70,05	1	509,95	039	MASER
69	473,71	25	338,15	4	148,89	2	208,51	040	MASERADA SUL PIAVE
32	215,53	28	390,76	6	160,21	2	185,70	041	MEDUNA DI LIVENZA
88	596,58	24	342,75	3	73,60	2	457,52	042	MIANE
87	627,89	59	802,74	15	405,01	6	1.096,41	043	MOGLIANO VENETO
61	442,04	49	724,53	14	435,16	3	381,58	044	MONASTIER DI TREVISO
50	336,21	7	100,38	-	-	-	-	045	NONFUMO

## Segue Tav. 18 — Aziende per classe

Superficie

Codice del Comune	C O M U N I	C L A S S I D I S U P E R							
		Fino a 1,00		1,01 — 2,00		2,01 — 3,00		3,01 — 5,00	
		Aziende	Superficie	Aziende	Superficie	Aziende	Superficie	Aziende	Superficie
046	MONTABELLUNA	628	319,43	352	530,52	242	600,64	224	869,90
047	MORGANO	68	46,06	115	175,31	81	200,12	73	278,62
048	MORIAGO DELLA BATTAGLIA	94	53,91	53	80,35	46	115,17	26	104,58
049	MOTTA DI LIVENZA	144	70,76	103	171,20	67	176,15	88	352,68
050	NERVESA DELLA BATTAGLIA	386	186,65	200	310,22	136	342,47	137	529,92
051	ODERZO	191	109,51	219	340,24	103	259,70	127	491,83
052	ORNELLE	179	97,06	104	158,05	74	188,16	69	284,09
053	ORSAGO	124	65,87	60	89,65	43	110,39	39	147,88
054	PADERNO DEL GRAPPA	48	25,92	44	61,63	41	101,78	61	239,43
055	PAESE	240	139,59	242	369,63	158	399,96	165	655,67
056	PADEROBBA	183	88,64	132	198,84	92	234,62	116	453,25
057	PIEVE DI SOLIGO	228	101,22	113	157,99	64	156,87	83	322,26
058	PONTE DI PIAVE	172	93,29	113	179,05	93	247,41	93	376,50
059	PONZANO VENETO	182	98,37	145	218,72	105	254,57	120	462,03
060	PORTOBUFFOLE'	22	11,64	19	28,41	7	17,00	8	30,77
061	POSSAGNO	75	46,39	57	86,37	36	90,10	32	125,56
062	POVEGLIANO	104	64,54	114	174,38	75	195,34	76	295,26
063	PREGANZIOL	59	47,51	111	162,12	66	162,84	64	245,24
064	QUINTO DI TREVISO	105	70,30	133	206,91	95	241,50	85	342,47
065	REFRONTOLO	40	26,74	50	82,40	48	127,88	41	163,92
066	RESANA	105	60,70	186	283,33	159	394,08	198	776,42
067	REVINE LAGO	109	66,90	80	117,29	58	147,31	88	334,46
068	RIESE PIO X	142	88,49	230	337,24	257	636,18	211	813,79
069	RONCADE	217	142,09	190	298,09	126	323,94	155	638,19
070	SALGAREDA	139	84,10	98	154,83	48	121,41	80	322,45
071	SAN BIAGIO DI CALLALTA	109	76,24	184	270,64	125	310,51	133	530,02
072	SAN FIOR	187	98,49	135	204,44	93	237,85	66	260,81
073	SAN PIETRO DI FELETTO	117	77,07	82	131,59	63	165,68	75	300,35
074	SAN POLO DI PIAVE	118	69,25	59	90,12	43	108,80	47	193,47
075	SANTA LUCIA DI PIAVE	95	48,77	49	73,85	27	68,56	28	110,50
076	SAN VENDEMIANO	287	137,68	141	218,09	74	191,31	63	255,31
077	SAN ZENONE DEGLI EZZELINI	76	43,79	121	178,45	131	315,60	120	445,47
078	SARMEDE	150	87,11	133	204,06	76	200,43	86	347,16
079	SEGUSINO	52	32,82	68	103,78	58	146,71	59	240,32
080	SERNAGLIA DELLA BATTAGLIA	243	150,25	112	164,48	89	220,92	85	330,77
081	SILEA	73	54,87	75	119,71	57	147,90	63	259,97
082	SPRESIANO	43	29,58	80	117,76	51	127,67	72	281,80
083	SUSEGANA	168	91,60	64	95,54	37	95,92	33	134,74
084	TARZO	138	80,58	96	156,63	90	230,13	107	430,31
085	TREVIGNANO	130	76,18	164	252,72	166	417,06	190	747,78
086	TREVISO	159	109,51	171	260,93	131	328,25	153	603,66
087	VALDOBBIADENE	518	253,06	228	346,42	177	449,61	201	794,88
088	VAZZOLA	208	103,14	104	159,53	72	188,48	92	374,24
089	VEDELAGO	216	112,10	384	570,68	351	868,30	414	1.581,99
090	VIDOR	91	47,11	50	78,06	42	108,74	73	288,19

di superficie totale e comune  
in ettari

## F I C I E T O T A L E

F I C I E T O T A L E								Codice del Comune	C O M U N I
5,01 — 10,00		10,01 — 20,00		20,01 — 50,00		oltre 50,00			
Aziende	Superficie	Aziende	Superficie	Aziende	Superficie	Aziende	Superficie		
177	1.182,82	37	511,81	6	157,82	2	194,00	046	MONTEBELLUNA
34	226,85	3	35,87	2	47,05	-	-	047	MORGANO
23	148,09	5	60,59	2	42,00	1	227,88	048	MORIAGO DELLA BATTAGLIA
94	688,10	68	933,38	17	513,56	9	803,13	049	HOTTA DI LIVENZA
90	651,18	26	337,13	7	214,87	-	-	050	NERVEA DELLA BATTAGLIA
119	867,06	76	1.077,95	9	214,17	3	377,42	051	ODERZO
70	509,39	26	352,33	4	103,80	-	-	052	ORNELLE
27	184,88	16	233,62	3	90,25	-	-	053	ORSAGO
28	168,91	4	48,69	2	52,02	2	655,84	054	PADERNO DEL GRAPPA
126	875,07	16	201,23	3	70,77	1	202,00	055	PARSE
70	467,31	8	90,31	2	46,24	-	-	056	PREDEROBBA
65	444,63	22	288,68	5	144,83	3	286,72	057	PIEVE DI SOLIGO
92	632,69	46	659,41	5	120,65	3	379,53	058	PONTE DI PIAVE
69	470,95	10	124,57	2	64,53	-	-	059	PONZANO VENETO
8	55,08	9	125,71	2	56,42	-	-	060	PORTOBUFFOLE'
24	164,31	4	50,12	5	131,25	2	206,62	061	POSSAGNO
35	232,83	8	107,94	-	-	1	53,00	062	POVEGLIANO
55	396,72	42	571,25	6	178,04	-	-	063	PREGANZIOL
54	367,21	12	146,15	2	83,57	-	-	064	QUINTO DI TREVISO
43	295,63	9	131,25	2	41,59	-	-	065	REFRONTOLO
87	554,25	7	78,14	1	32,39	1	60,96	066	RESANA
82	571,21	20	279,42	2	49,11	-	-	067	REVINE LAGO
104	675,89	8	100,34	2	83,42	-	-	068	RIESE PIO I
102	739,03	87	1.226,07	29	778,15	6	1.225,36	069	RONCADE
70	479,66	54	761,33	6	183,03	3	238,30	070	SALGAREDA
124	871,82	71	966,46	14	376,87	4	435,46	071	SAN BIAGIO DI CALLALTA
38	259,84	12	158,15	3	78,37	-	-	072	SAN FIOR
66	495,44	24	289,63	4	95,91	-	-	073	SAN PIETRO DI FELETTO
71	508,89	53	766,03	8	190,00	-	-	074	SAN POLO DI PIAVE
37	261,81	33	474,40	6	185,74	-	-	075	SANTA LUCIA DI PIAVE
41	292,10	13	172,85	3	74,50	-	-	076	SAN VENDEMIANO
88	574,32	13	156,24	2	50,82	1	140,94	077	SAN ZENO DEGLI EZZELINI
50	339,96	16	222,08	2	53,55	1	206,30	078	SARNEDE
64	464,44	22	286,61	6	159,07	3	207,00	079	SEGUSINO
45	303,03	11	153,37	2	62,32	-	-	080	SERNAGLIA DELLA BATTAGLIA
57	408,45	21	268,73	5	162,50	2	169,30	081	SILEA
52	357,83	36	475,11	4	106,87	3	251,06	082	SPRESIANO
55	419,55	58	808,06	9	251,38	2	1.413,50	083	SUSEGANA
96	698,94	21	287,71	7	191,20	1	50,90	084	TARZO
112	752,22	14	165,28	-	-	-	-	085	TREVIGNANO
164	1.136,30	38	478,99	4	87,00	3	327,51	086	TREVISO
162	1.113,91	57	771,93	7	192,61	4	1.690,19	087	VALDOBBIADENE
105	729,35	45	569,60	10	297,56	-	-	088	VAZEOLA
220	1.465,87	28	342,28	7	180,15	1	180,00	089	VEDELAGO
46	310,18	14	174,57	1	22,95	2	146,79	090	VIDOR



## Segue Tav. 18 — Aziende per classe

Superficie

Codice del Comune	C O M U N I	C L A S S I D I S U P E R							
		Fino a 1,00		1,01 — 2,00		2,01 — 3,00		3,01 — 5,00	
		Aziende	Superficie	Aziende	Superficie	Aziende	Superficie	Aziende	Superficie
091	VILLORBA	352	156,46	182	263,10	85	212,81	95	362,43
092	VITTORIO VENETO	349	187,79	239	375,64	164	424,14	197	775,62
093	VOLPAGO DEL MONTELLO	352	197,08	312	460,05	223	550,54	229	881,32
094	ZENSON DI PIAVE	69	34,68	54	85,17	24	62,82	29	116,75
095	ZERO BRANCO	212	141,06	192	305,31	169	438,11	147	591,72
	PROVINCIA	14.479	8.067,38	11.955	18.157,02	8.866	22.342,24	9.612	37.765,50

*di superficie totale e comune  
in ettari*

F I C I E T O T A L E								Codice del Comune	C O M U N I
5,01 — 10,00		10,01 — 20,00		20,01 — 50,00		oltre 50,00			
Aziende	Superficie	Aziende	Superficie	Aziende	Superficie	Aziende	Superficie		
80	566,02	31	399,60	8	248,87	2	200,68	091	VILLOBBA
155	1.131,73	67	924,05	21	598,06	4	5.185,52	092	VITTORIO VENETO
133	867,67	34	427,25	5	117,23	3	188,55	093	VOLPAGO DEL MONTELLO
20	146,59	11	146,18	1	22,40	2	253,57	094	ZENSON DI PIAVE
89	600,39	16	211,65	1	26,00	-	-	095	ZERO BRANCO
6.919	47.863,46	2.512	34.117,69	492	13.582,87	135	23.651,36		PROVINCIA

## Tav. 19 — Ripartizione della superficie aziendale secondo l'utilizzazione dei terreni, per comune

Superficie in ettari

Codice dei Comuni	C O M U N I	SUPERFICIE AGRICOLA UTILIZZATA (SAU)					SUPERFICIE A BOSCHI	ALTRA SUPERFICIE
		Seminativi	Coltivazioni permanenti		Prati permanenti e pascoli	Totale		
			legnose agrarie	altre				
001	ALTIVOLE	1.412,47	192,85	5,39	377,97	1.988,68	1,22	124,74
002	ARCADE	331,14	186,03	0,50	198,35	716,02	0,95	71,90
003	ASOLO	1.213,59	172,22	59,99	388,48	1.834,28	164,66	114,35
004	BORSO DEL GRAPPA	145,99	58,43	1,06	1.230,44	1.435,92	587,31	343,46
005	BREDA DI PIAVE	1.610,37	500,43	4,27	70,40	2.185,47	2,33	135,35
006	CAERANO DI SAN MARCO	617,82	66,86	0,62	279,57	964,87	21,30	82,76
007	CAPPELLA MAGGIORE	225,89	184,16	1,81	441,48	853,34	99,73	120,52
008	CARBONERA	1.066,65	285,64	7,07	91,05	1.450,41	1,45	84,88
009	CASALE SUL SILE	1.383,37	328,18	18,96	196,58	1.927,09	8,89	247,92
010	CASIER	621,76	147,22	1,90	44,11	814,99	8,79	71,79
011	CASTELCUCCO	113,96	48,29	1,82	296,69	460,76	141,35	23,86
012	CASTELFRANCO VENETO	2.967,69	161,25	17,09	94,89	3.240,92	1,36	351,71
013	CASTELLO DI GODEGO	1.247,93	40,52	0,52	93,75	1.382,72	2,64	131,77
014	CAVASO DEL TORBA	211,15	146,05	10,37	582,56	950,13	546,58	85,61
015	CESSALTO	1.610,74	445,77	23,96	53,63	2.134,10	36,09	228,66
016	CHIARANO	1.194,91	517,12	20,25	12,61	1.744,89	13,22	222,20
017	CINADOLMO	397,82	490,49	14,55	172,41	1.075,27	1,07	239,93
018	CISON DI VALMARINO	264,93	226,51	17,32	518,84	1.027,60	815,35	508,66
019	CODOGNE'	924,51	607,07	0,53	337,44	1.869,55	1,80	236,37
020	COLLE UMBERTO	334,56	261,37	9,47	367,70	973,10	4,75	136,55
021	CONEGLIANO	621,84	824,34	11,66	721,60	2.179,44	204,81	222,26
022	CORDIGNANO	778,77	312,44	9,70	348,18	1.449,09	304,82	312,65
023	CORNUDA	309,01	124,27	0,80	122,08	556,16	291,53	68,16
024	CRESPANO DEL GRAPPA	101,41	34,22	-	1.075,77	1.211,40	272,01	27,88
025	CROCETTA DEL MONTELLO	505,12	123,39	11,68	429,15	1.069,34	308,75	109,37
026	FARRA DI SOLIGO	799,33	629,14	3,24	638,47	2.070,18	405,89	192,65
027	FOLLINA	239,42	166,97	5,18	582,91	994,48	819,50	248,00
028	FONTANELLE	1.466,77	1.055,19	7,85	357,66	2.887,47	3,24	304,41
029	FONTE	709,53	94,70	1,91	217,27	1.023,41	93,90	49,34
030	FREGONA	246,17	123,36	7,30	856,90	1.233,73	998,25	83,03
031	GAIARINE	1.315,64	554,18	14,91	361,42	2.246,15	2,42	287,48
032	GIAVERA DEL MONTELLO	694,74	211,28	7,78	270,53	1.184,33	290,28	154,57
033	GODEGA DI SANT'URBANO	1.034,29	635,81	9,31	283,66	1.963,07	1,22	138,80
034	GORGIO AL MONTICANO	1.442,25	545,25	4,22	107,25	2.098,97	8,76	174,75
035	ISTRANA	1.794,45	76,75	20,47	119,66	2.011,33	4,39	140,79
036	LORIA	1.410,36	64,01	3,20	291,74	1.769,31	2,44	177,17
037	MANSUE'	1.235,39	568,72	1,03	456,13	2.261,27	21,28	260,86
038	MARENO DI PIAVE	931,44	887,55	-	310,90	2.129,89	1,51	164,93
039	MASER	1.026,81	294,82	12,64	458,01	1.792,28	459,43	114,32
040	MASERADA SUL PIAVE	1.394,67	448,06	16,41	84,15	1.943,29	3,30	215,50
041	MEDUNA DI LIVENZA	829,41	170,82	7,70	129,38	1.137,31	2,49	116,37
042	MIANE	86,76	284,22	46,76	766,31	1.184,05	1.181,53	153,18
043	MOGLIANO VENETO	2.605,31	775,56	33,62	72,38	3.486,87	1,52	444,32
044	MONASTIER DI TREVISO	1.580,66	484,92	0,45	90,80	2.156,83	1,58	260,67
045	MONFUMO	67,33	179,44	0,86	453,25	700,88	212,91	67,18

Segue TAV. 19 — Ripartizione della superficie aziendale secondo l'utilizzazione dei terreni, per comune  
Superficie in ettari

Codice del Comune	C O M U N I	SUPERFICIE AGRICOLA UTILIZZATA (SAU)					SUPERFICIE A BOSCHI	ALTRA SUPERFICIE
		Seminativi	Coltivazioni permanenti		Prati permanent e pascoli	Totale		
			legnose agrarie	altre				
046	MONTEBELLUNA	1.550,19	730,35	17,08	1.336,66	3.634,28	348,90	383,76
047	MORGANO	708,63	29,95	43,37	59,47	841,42	10,55	157,91
048	MORIAGO DELLA BATTAGLIA	402,78	23,13	2,07	213,72	641,70	151,89	38,98
049	MOTTA DI LIVENZA	2.295,41	871,96	6,63	122,20	3.296,20	1,35	411,41
050	NERVESA DELLA BATTAGLIA	798,91	461,06	16,12	617,31	1.893,40	458,05	220,99
051	ODERZO	2.050,73	1.146,35	13,29	150,09	3.360,46	20,22	357,20
052	ORMELLE	651,46	832,85	5,60	28,77	1.518,68	3,72	170,48
053	ORSAGO	505,86	226,97	3,74	80,05	816,62	1,08	104,84
054	PADERNO DEL GRAPPA	111,61	32,20	0,52	626,62	770,95	316,11	267,16
055	PAESE	2.038,79	205,21	8,01	272,66	2.524,67	62,61	326,64
056	PEDEROBBA	468,19	125,52	5,31	502,76	1.101,78	410,77	66,66
057	PIEVE DI SOLIGO	665,77	377,55	3,06	269,36	1.315,74	400,05	187,41
058	PONTE DI PIAVE	1.124,49	1.182,60	0,34	98,49	2.405,92	8,82	273,79
059	PONZANO VENETO	1.091,71	220,18	9,55	234,05	1.555,49	1,29	136,96
060	PORTOBUFFOLE'	134,09	66,42	4,50	91,16	296,17	1,10	27,76
061	POSSAGNO	21,03	59,36	0,30	426,32	507,01	311,30	82,41
062	POVEGLIANO	792,43	146,96	-	73,16	1.012,55	3,20	107,54
063	PREGANZIOL	1.232,31	250,97	14,10	134,95	1.632,33	3,87	127,52
064	QUINTO DI TREVISO	1.092,93	96,07	29,04	116,99	1.335,03	1,52	121,56
065	REFRONTOLO	61,86	249,01	0,39	248,18	559,44	254,79	55,18
066	RESANA	1.805,20	82,93	22,67	107,55	2.018,35	1,28	220,64
067	REVINE LAGO	99,99	75,84	0,07	469,33	645,23	491,55	428,92
068	RIESE PIO X	2.085,00	89,41	10,80	302,98	2.488,19	1,05	246,11
069	RONCADE	3.799,89	806,10	16,95	65,61	4.688,55	11,64	670,73
070	SALGAREDA	1.228,09	834,73	1,75	19,99	2.084,56	5,48	255,07
071	SAN BIAGIO DI CALLALTA	2.363,51	922,87	2,94	203,89	3.493,21	3,70	341,11
072	SAN FIOR	393,52	395,47	3,05	380,21	1.172,25	3,19	122,51
073	SAN PIETRO DI FELETTO	215,28	576,96	-	374,98	1.167,22	255,58	132,87
074	SAN POLO DI PIAVE	895,69	814,82	-	22,68	1.733,19	1,20	192,17
075	SANTA LUCIA DI PIAVE	607,17	342,59	14,00	144,88	1.108,64	1,50	113,49
076	SAN VENDEMIANO	623,31	367,22	0,36	213,63	1.204,52	9,91	127,41
077	SAN ZENONE DEGLI EZZELINI	1.037,12	103,91	0,46	515,56	1.657,05	119,10	129,48
078	SARMEDE	253,78	293,46	1,15	657,15	1.205,54	398,93	56,18
079	SEGUSINO	19,06	122,18	0,10	714,23	855,57	654,67	130,51
080	SERNAGLIA DELLA BATTAGLIA	889,74	86,02	27,80	216,08	1.219,64	51,91	113,59
081	SILEA	1.118,04	269,96	7,00	32,60	1.427,60	1,20	162,63
082	SPRESIANO	1.068,25	325,15	36,65	123,00	1.553,05	3,00	191,63
083	SUSEGANA	1.139,95	587,79	39,47	507,03	2.274,24	769,77	266,28
084	TARZO	211,62	490,61	43,55	745,71	1.491,49	374,08	260,83
085	TREVIGNANO	1.654,42	140,73	6,59	427,69	2.229,43	25,43	156,38
086	TREVISO	2.433,05	345,89	8,72	155,65	2.943,31	9,37	379,47
087	VALDOBBIADENE	251,34	877,47	17,31	2.346,79	3.492,91	1.796,07	323,63
088	VAZZOLA	695,00	1.164,76	5,45	343,35	2.208,56	2,67	210,67
089	VEDELAGO	4.079,52	211,08	44,55	502,65	4.837,80	1,60	461,97
090	VIDOR	623,13	181,57	7,40	203,66	1.015,76	109,65	51,18

Segue TAV. 19 — Ripartizione della superficie aziendale secondo l'utilizzazione dei terreni, per comune  
Superficie in ettari

Codice del Comune	C O M U N I	SUPERFICIE AGRICOLA UTILIZZATA (SAU)					SUPERFICIE A BOSCHI	ALTRA SUPERFICIE
		Seminativi	Coltivazioni permanenti		Prati permanenti e pascoli	Totale		
			legnose agrarie	altre				
091	VILLORBA	1.332,84	592,27	12,97	249,56	2.187,64	1,56	220,77
092	VITTORIO VENETO	723,91	678,76	27,69	2.004,69	3.435,05	5.475,68	691,82
093	VOLPAGO DEL MONTELLO	1.603,22	397,64	7,73	477,94	2.486,53	934,55	268,61
094	ZENSON DI PIAVE	496,44	252,47	-	29,96	778,87	1,42	87,87
095	ZERO BRANCO	1.771,30	243,65	27,03	20,52	2.062,50	1,50	250,24
	PROVINCIA	94.441,69	34.744,85	1.033,36	33.737,03	163.956,93	22.648,03	18.942,56

Tav. 20 — Aziende con seminativi, per principali coltivazioni e comune

Superficie in ettari

Codice del Comune	C O M U N I	C E R E A L I				COLTIVAZIONI ORTIVE		COLTIVAZIONI FORAGGERE AVVICENDATE	
		Totale		di cui frumento		Aziende	Superficie a coltivazioni ortive	Aziende	Superficie a coltivazioni foraggere avvicendate
		Aziende	Superficie a cereali	Aziende	Superficie a frumento				
001	ALTIVOLE	537	651,01	447	353,30	38	5,03	522	738,97
002	ARCADE	197	241,73	114	94,12	85	2,93	85	82,01
003	ASOLO	563	568,16	455	329,29	165	9,68	528	602,16
004	BORSO DEL GRAPPA	254	86,82	66	18,74	323	8,79	98	45,29
005	BREDA DI PIAVE	499	966,85	287	381,58	538	24,22	470	587,38
006	CABBANO DI SAN MARCO	305	279,87	230	149,10	221	17,03	303	314,40
007	CAPPELLA MAGGIORE	274	158,01	86	43,65	199	5,67	67	58,48
008	CARBONERA	337	579,79	192	230,78	386	25,40	342	446,89
009	CASALE SUL SILE	420	778,68	271	368,18	291	14,05	381	535,95
010	CASIER	229	348,77	125	160,88	253	19,05	181	246,83
011	CASTELCUCCO	117	65,63	69	30,49	8	0,17	66	45,01
012	CASTELFRANCO VENETO	1.278	1.435,18	933	709,25	407	51,15	1.215	1.445,03
013	CASTELLO DI GODEGO	503	585,31	414	295,03	19	1,60	511	652,80
014	CAVASO DEL TOMBA	160	62,44	27	11,30	7	0,23	109	119,56
015	CESSALTO	350	1.050,10	145	287,91	309	15,18	268	470,73
016	CHIARANO	340	609,10	176	206,24	313	8,66	297	509,89
017	CINADOLNO	260	184,72	76	35,36	350	15,03	201	187,17
018	CISON DI VALMARINO	379	132,60	26	11,92	182	4,70	233	115,68
019	CODOGNE'	496	539,77	229	147,82	309	7,40	384	361,58
020	COLLE UMBERTO	201	216,82	88	75,37	167	9,27	87	86,62
021	CONEGLIANO	389	335,27	167	128,74	377	12,61	230	254,50
022	CORDIGNANO	331	387,79	145	107,87	164	7,16	288	360,49
023	CORNUDA	151	131,89	102	77,29	231	5,33	163	160,09
024	CRESPANO DEL GRAPPA	159	85,01	91	31,15	56	3,25	28	8,03
025	CROCETTA DEL MONTELLO	328	242,57	180	112,27	167	4,67	262	243,98
026	FARRA DI SOLIGO	563	355,55	212	86,60	217	6,77	457	414,60
027	POLLINA	194	83,45	18	6,60	255	5,58	147	139,98
028	PONTANELLE	468	880,64	191	222,22	408	9,25	424	566,15
029	PONTE	282	266,26	219	151,81	98	2,16	296	425,53
030	PREGONA	142	32,94	10	3,81	343	15,54	251	192,45
031	GAIARINE	602	722,93	272	219,35	351	10,58	477	464,75
032	GIAVERA DEL MONTELLO	348	369,21	219	146,70	307	5,33	278	294,34
033	GODEGA DI SANT'URBANO	458	524,99	234	147,56	240	8,88	317	444,50
034	GORGIO AL MONTICAMO	402	808,73	209	315,89	435	11,47	381	603,76
035	ISTRANA	629	905,27	569	481,38	516	38,03	641	839,09
036	LORIA	716	703,44	544	339,12	98	8,52	599	664,46
037	MANSUE'	382	672,96	188	263,65	380	9,17	331	532,19
038	MARENO DI PIAVE	389	481,20	157	165,79	286	12,53	303	421,42
039	MASER	439	483,13	377	272,61	59	7,18	434	523,42
040	MASERADA SUL PIAVE	502	711,25	321	311,13	413	32,03	482	626,48
041	MEDUNA DI LIVENZA	180	467,83	133	207,04	123	2,75	172	320,23
042	MIANE	125	41,37	2	0,14	268	4,87	67	36,56
043	MOGLIANO VENETO	596	1.778,48	344	642,07	230	29,62	504	743,26
044	MONASTIER DI TREVISO	289	982,40	204	475,50	213	8,65	259	521,30
045	NONFUMO	118	41,77	42	12,87	-	-	62	21,06

Segue Tav. 20 — Aziende con seminativi, per principali coltivazioni e comune  
Superficie in ettari

Codice del Comune	C O M U N I	C E R E A L I				COLTIVAZIONI ORTIVE		COLTIVAZIONI FORAGGERE AVVICENDATE	
		Totale		di cui frumento		Aziende	Superficie a coltivazioni ortive	Aziende	Superficie a coltivazioni foraggere avvicendate
		Aziende	Superficie a cereali	Aziende	Superficie a frumento				
046	MONTEBELLUNA	862	1.018,42	651	464,94	454	39,00	452	448,53
047	MORGANO	347	403,33	268	170,68	47	17,95	298	278,20
048	MORIAGO DELLA BATTAGLIA	194	143,95	75	40,75	104	2,78	196	235,89
049	MOTTA DI LIVENZA	484	1.365,16	274	476,20	492	14,15	430	851,91
050	NERVESIA DELLA BATTAGLIA	452	424,25	244	174,10	280	6,70	287	342,02
051	ODERZO	637	1.031,62	182	270,93	634	27,30	579	955,64
052	ORMELLE	336	314,74	102	85,50	267	6,08	257	321,78
053	ORSAGO	206	265,43	98	77,95	28	1,01	162	229,98
054	PADERNO DEL GRAPPA	120	70,91	73	38,08	49	1,34	51	33,70
055	PAESE	803	1.112,03	604	577,72	276	20,30	647	866,00
056	PEDEROBBA	352	225,57	177	116,30	28	1,03	282	216,99
057	PIEVE DI SOLIGO	350	381,72	131	86,54	217	5,78	258	269,62
058	PONTE DI PIAVE	404	712,97	104	206,61	502	8,66	306	393,56
059	PONZANO VENETO	474	608,24	359	301,35	319	9,87	450	467,94
060	PORTOBUFFOLE'	45	71,37	13	29,07	68	1,85	51	59,84
061	POSSAGNO	8	14,47	4	0,92	21	0,73	6	4,38
062	POVEGLIANO	339	426,79	225	158,83	202	5,74	324	357,03
063	PREGANZIOL	360	719,46	232	307,58	342	29,98	299	452,46
064	QUINTO DI TREVISO	446	653,63	317	306,89	251	26,89	394	408,29
065	REFRONTOLO	92	40,33	20	9,41	18	0,57	48	19,94
066	RESANA	715	962,12	576	437,88	492	31,97	662	794,23
067	REVINE LAGO	209	41,65	9	3,73	21	1,40	113	43,76
068	RIESE PIO X	826	927,79	645	458,12	34	5,66	805	1.136,16
069	RONCADE	805	2.371,33	448	1.052,36	703	30,92	696	1.185,77
070	SALGAREDA	384	664,15	187	262,62	434	13,64	351	470,71
071	SAN BIAGIO DI CALLALTA	660	1.470,94	350	541,42	391	16,29	591	825,60
072	SAN PIOB	303	244,29	129	85,05	148	5,89	152	134,22
073	SAN PIETRO DI FELETTO	178	138,05	75	58,40	160	5,69	74	58,82
074	SAN POLO DI PIAVE	265	433,38	126	178,56	373	9,56	284	435,47
075	SANTA LUCIA DI PIAVE	161	310,24	85	129,23	35	2,72	142	289,66
076	SAN VENDEMIANO	366	260,97	111	78,76	355	8,77	343	336,10
077	SAN ZENONE DEGLI EZZELINI	475	486,92	374	270,45	218	5,51	377	524,94
078	SARNEDE	180	83,87	38	14,66	70	1,47	166	164,05
079	SEGUSINO	18	7,35	1	0,20	181	3,93	7	2,87
080	SERNAGLIA DELLA BATTAGLIA	482	453,91	209	115,53	320	6,14	384	397,28
081	SILEA	312	605,54	188	260,60	309	27,09	288	414,51
082	SPRESIANO	288	594,20	192	197,43	206	11,80	287	445,03
083	SUSEGANA	238	724,85	126	383,13	251	9,79	137	380,76
084	TARZO	221	64,80	8	1,62	362	5,95	187	128,17
085	TREVIGNANO	650	866,05	553	478,00	265	18,07	611	757,20
086	TREVISO	704	1.251,46	470	600,82	259	63,93	658	999,47
087	VALDOBBIADENE	299	137,25	69	27,15	84	6,89	82	65,60
088	VAZZOLA	349	396,02	125	97,09	439	11,92	245	271,96
089	VEDELAGO	1.411	1.883,76	1.106	891,64	824	43,87	1.415	2.078,38
090	VIDOR	236	334,38	123	77,86	82	2,15	205	260,15

Segue TAV. 20 — Aziende con seminativi, per principali coltivazioni e comune  
Superficie in ettari

Codice dei Comuni	C O M U N I	C E R E A L I				COLTIVAZIONI ORTIVE		COLTIVAZIONI FORAGGERE AVVICENDATE	
		Totale		di cui frumento		Aziende	Superficie a coltivazioni ortive	Aziende	Superficie a coltivazioni foraggiere avvicendate
		Aziende	Superficie a cereali	Aziende	Superficie a frumento				
091	VILLORBA	493	746,86	302	346,79	319	16,70	473	552,63
092	VITTORIO VENETO	462	353,22	128	94,41	603	21,62	319	336,12
093	VOLPAGO DEL MONTELLO	719	765,86	493	320,58	543	13,04	748	780,44
094	ZENSON DI PIAVE	161	320,64	57	95,37	172	3,33	137	169,52
095	ZERO BRANCO	753	981,20	505	424,84	550	189,32	619	554,91
	PROVINCIA	37.515	50.925,13	21.567	20.754,12	24.607	1.329,91	31.536	39.683,24



Tav. 21 — Aziende con coltivazioni legnose agrarie, per principali coltivazioni e comune

Superficie in ettari

Codice del Comune	C O M U N I	VITE		OLIVO		AGRUMI		FRUTTIFERI	
		Aziende	Superficie a vite	Aziende	Superficie a olivo	Aziende	Superficie ad agrumi	Aziende	Superficie a fruttiferi
001	ALTIVOLE	333	166,14	-	-	-	-	41	18,35
002	ARCADE	255	183,46	-	-	-	-	6	2,57
003	ASOLO	359	156,40	11	3,43	-	-	30	11,66
004	BORSO DEL GRAPPA	170	55,45	3	1,23	-	-	3	0,46
005	BREDA DI PIAVE	551	470,88	-	-	-	-	5	5,74
006	CAERANO DI SAN MARCO	198	61,49	-	-	-	-	9	4,09
007	CAPPELLA MAGGIORE	328	181,19	-	-	-	-	7	2,86
008	CARBONERA	411	271,74	-	-	-	-	22	12,49
009	CASALE SUL SILE	428	318,81	-	-	-	-	9	6,60
010	CASIER	268	140,72	1	0,40	-	-	8	6,10
011	CASTELCUCCO	78	48,02	-	-	-	-	3	0,27
012	CASTELFRANCO VENETO	569	154,31	-	-	-	-	6	1,63
013	CASTELLO DI GODEGO	155	39,31	-	-	-	-	6	1,21
014	CAVASO DEL TOMBA	242	133,81	-	-	-	-	30	12,04
015	CESSALTO	307	440,81	2	0,65	-	-	4	3,15
016	CHIARANO	350	512,83	-	-	-	-	3	1,59
017	CINADOLHO	373	474,88	-	-	-	-	18	15,36
018	CISON DI VALHARINO	428	226,38	-	-	-	-	1	0,13
019	CODOGNE'	584	603,25	-	-	-	-	7	1,86
020	COLLE UMBERTO	296	252,31	-	-	-	-	9	9,06
021	CONEGLIANO	641	794,53	-	-	-	-	14	6,88
022	CORDIGNANO	373	297,64	-	-	-	-	1	0,02
023	CORNUDA	190	120,54	1	1,04	-	-	4	2,69
024	CRESPIANO DEL GRAPPA	92	24,89	-	-	-	-	18	4,33
025	CROCETTA DEL MONTELLO	331	117,68	-	-	-	-	9	5,71
026	FARRA DI SOLIGO	770	624,46	-	-	-	-	9	2,98
027	FOLLINA	272	165,20	-	-	-	-	6	1,77
028	PONTANELLE	606	1.050,51	-	-	-	-	4	1,51
029	FONTE	212	94,06	-	-	-	-	4	0,64
030	FREGONA	231	120,83	-	-	-	-	4	2,53
031	GAIARINE	698	551,27	-	-	-	-	4	0,46
032	GIAVERA DEL MONTELLO	377	200,44	-	-	-	-	8	10,09
033	GODEGA DI SANT'URBANO	714	632,31	-	-	-	-	5	2,28
034	GORGIO AL MONTICANO	482	539,52	-	-	-	-	2	0,16
035	ISTRANA	301	69,14	-	-	-	-	5	0,63
036	LORIA	144	39,91	-	-	-	-	14	5,83
037	MANSUE'	428	560,75	-	-	-	-	2	3,21
038	MARENÒ DI PIAVE	644	884,60	-	-	-	-	3	1,10
039	MASER	390	250,01	26	6,26	-	-	88	37,77
040	MASERADA SUL PIAVE	486	437,81	1	0,50	-	-	7	7,50
041	MEDUNA DI LIVENZA	176	168,05	-	-	-	-	2	2,37
042	MIANE	502	279,43	-	-	-	-	19	4,79
043	MOGLIANO VENETO	630	649,27	-	-	-	-	67	122,30
044	MONASTIER DI TREVISO	314	476,92	-	-	-	-	3	0,30
045	MONFURLO	239	175,68	6	1,00	-	-	2	2,76

Segue Tav. 21 — Aziende con coltivazioni legnose agrarie, per principali coltivazioni e comune  
Superficie in ettari

Codice del Comune	C O M U N I	VITE		OLIVO		AGRUMI		FRUTTIFERI	
		Aziende	Superficie a vite	Aziende	Superficie a olivo	Aziende	Superficie ad agrumi	Aziende	Superficie a fruttiferi
046	MONTEBELLUNA	1.148	648,49	-	-	-	-	72	80,32
047	MORGANO	126	27,21	-	-	-	-	5	1,29
048	MORIAGO DELLA BATTAGLIA	64	22,33	-	-	-	-	2	0,70
049	MOTTA DI LIVENZA	536	861,85	-	-	-	-	10	9,51
050	NERVESA DELLA BATTAGLIA	757	441,47	-	-	-	-	5	19,35
051	ODERZO	787	1.143,04	-	-	-	-	6	1,63
052	ORHELLE	514	822,59	-	-	-	-	4	2,60
053	ORSAGO	268	222,29	-	-	-	-	4	1,68
054	PADERNO DEL GRAPPA	115	31,46	-	-	-	-	3	0,29
055	PAESE	531	175,68	2	0,48	-	-	36	24,81
056	PEDEROBBA	268	94,87	-	-	-	-	17	30,65
057	PIEVE DI SOLIGO	334	373,90	-	-	-	-	10	1,15
058	PONTE DI PIAVE	603	1.173,98	-	-	-	-	3	1,20
059	PONZANO VENETO	425	185,03	-	-	-	-	24	32,87
060	PORTOBUFFOLE'	65	65,39	1	0,20	-	-	3	0,63
061	POSSAGNO	142	58,66	-	-	-	-	5	0,70
062	POVEGLIANO	263	127,29	-	-	-	-	14	19,67
063	PREGANZIOL	335	238,12	-	-	-	-	17	7,92
064	QUINTO DI TREVISO	271	88,60	-	-	-	-	6	4,56
065	REFRONTOLO	223	247,02	-	-	-	-	6	1,99
066	RESANA	363	78,83	-	-	-	-	10	3,71
067	REVINE LAGO	302	75,62	-	-	-	-	2	0,22
068	RIESE PIO X	290	79,79	-	-	-	-	9	5,77
069	RONCADE	825	803,64	-	-	-	-	10	2,46
070	SALGAREDA	491	819,89	-	-	-	-	4	2,55
071	SAN BIAGIO DI CALLALTA	734	916,87	-	-	-	-	7	1,40
072	SAN FIOR	499	390,16	-	-	-	-	8	4,49
073	SAN PIETRO DI FELETTO	415	539,47	-	-	-	-	85	35,24
074	SAN POLO DI PIAVE	395	814,32	-	-	-	-	1	0,50
075	SANTA LUCIA DI PIAVE	247	338,93	-	-	-	-	1	0,20
076	SAN VENDEMIANO	580	366,19	1	0,30	-	-	5	0,73
077	SAN ZENONE DEGLI EZZELINI	300	95,68	9	3,07	-	-	14	5,16
078	SARMEDE	470	291,69	-	-	-	-	3	1,77
079	SEGUSINO	233	121,68	-	-	-	-	1	0,50
080	SERNAGLIA DELLA BATTAGLIA	192	74,97	-	-	-	-	4	0,25
081	SILEA	318	267,62	-	-	-	-	2	0,79
082	SPRESIANO	274	296,95	-	-	-	-	19	13,88
083	SUSEGANA	381	575,79	-	-	-	-	7	9,50
084	TARZO	504	487,16	-	-	-	-	18	3,42
085	TREVIGNANO	448	129,72	1	0,15	-	-	11	7,17
086	TREVISO	668	334,03	-	-	-	-	14	6,25
087	VALDOBBIADENE	1.066	876,46	-	-	-	-	8	1,01
088	VAZZOLA	620	1.153,02	-	-	-	-	10	8,60
089	VEDELAGO	742	190,74	-	-	-	-	40	18,59
090	VIDOR	229	175,57	-	-	-	-	8	4,93

*Segue TAV. 21 — Aziende con coltivazioni legnose agrarie, per principali coltivazioni e comune*

*Superficie in ettari*

Codice dei Comuni	C O M U N I	VITE		OLIVO		AGRUMI		FRUTTIFERI	
		Aziende	Superficie a vite	Aziende	Superficie a olivo	Aziende	Superficie ad agrumi	Aziende	Superficie a fruttiferi
091	VILLORBA	727	561,38	-	-	-	-	28	26,54
092	VITTORIO VENETO	871	671,78	2	1,07	-	-	8	3,58
093	VOLPAGO DEL MONTELLO	754	388,55	-	-	-	-	15	6,42
094	ZENSON DI PIAVE	187	249,92	-	-	-	-	3	2,55
095	ZERO BRANCO	628	216,73	-	-	-	-	33	22,54
	PROVINCIA	39.454	33.650,06	67	19,78	-	-	1.171	792,07

Tav. 22 — Aziende con bovini, per comune

Codice dei Comuni	C O M U N I	B O V I N I			Codice dei Comuni	C O M U N I	B O V I N I		
		Aziende	Capi				Aziende	Capi	
			Totale	di cui vacche				Totale	di cui vacche
001	ALTIVOLE	537	5.977	1.843	046	MONTEBELLUNA	856	5.080	2.631
002	ARCADE	141	662	427	047	MORGANO	271	2.713	774
003	ASOLO	530	3.614	1.768	048	MORIAGO DELLA BATTAGLIA	102	1.872	314
004	BORSO DEL GRAPPA	281	1.350	697	049	MOTTA DI LIVENZA	370	3.400	1.638
005	BREDA DI PIAVE	379	2.400	1.398	050	NERVESIA DELLA BATTAGLIA	413	3.146	1.294
006	CARRANO DI SAN MARCO	288	2.153	897	051	ODERZO	537	3.401	1.957
007	CAPPELLA MAGGIORE	213	1.173	673	052	ORNELLE	303	1.920	1.086
008	CARBONERA	281	1.848	959	053	ORSAGO	146	1.194	512
009	CASALE SUL SILE	296	1.824	956	054	PADERNO DEL GRAPPA	132	908	491
010	CASIER	146	971	468	055	PAESE	611	4.685	1.919
011	CASTELCUCCO	126	731	445	056	PEDEROBBA	293	1.414	831
012	CASTELFRANCO VENETO	1.015	7.264	2.926	057	PIEVE DI SOLIGO	261	2.739	809
013	CASTELLO DI GODEGO	464	5.977	1.705	058	PONTE DI PIAVE	387	2.329	1.259
014	CAVASO DEL TOMBA	194	1.374	653	059	PONZANO VENETO	370	1.937	1.219
015	CESSALTO	224	1.904	934	060	PORTOBUFFOLE'	44	238	158
016	CHIARANO	246	1.925	1.023	061	POSSAGNO	54	405	202
017	CINADOLMO	228	1.131	676	062	POVEGLIANO	285	1.356	783
018	CISON DI VALMARINO	232	1.473	695	063	PREGANZIOL	249	1.639	753
019	COGOGNE'	446	2.624	1.355	064	QUINTO DI TREVISO	320	2.066	950
020	COLLE UMBERTO	197	1.286	713	065	REFRONTOLO	163	811	493
021	CONEGLIANO	446	2.560	1.425	066	RESANA	673	7.187	1.979
022	CORDIGNANO	257	2.038	936	067	REVINE LAGO	127	355	241
023	CORNUDA	123	2.174	384	068	RIESE PIO X	731	8.907	2.183
024	CRESANO DEL GRAPPA	155	1.686	591	069	RONCADE	535	4.425	1.965
025	CROCETTA DEL MONTELLO	268	1.678	728	070	SALGAREDA	334	2.239	1.283
026	FARRA DI SOLIGO	520	2.827	1.583	071	SAN BIAGIO DI CALLALTA	545	3.790	2.047
027	FOLLINA	131	857	485	072	SAN FIOR	322	2.366	940
028	FONTANELLE	487	3.544	1.861	073	SAN PIETRO DI FELETTO	311	1.606	899
029	FONTE	259	1.676	960	074	SAN POLO DI PIAVE	273	2.783	1.303
030	FREGONA	230	1.238	548	075	SANTA LUCIA DI PIAVE	147	1.332	613
031	GAIARINE	424	2.727	1.514	076	SAN VENDEMIANO	300	1.258	821
032	GIAVERA DEL MONTELLO	338	1.574	992	077	SAN ZENONE DEGLI EZZELINI	438	2.602	1.418
033	GODEGA DI SANT'URBANO	386	3.691	1.317	078	SARMEDE	290	2.349	698
034	GORGO AL MONTICANO	322	2.178	1.159	079	SEGUSINO	81	426	269
035	ISTRANA	536	5.426	1.828	080	SERNAGLIA DELLA BATTAGLIA	217	2.282	601
036	LORIA	734	5.031	2.107	081	SILEA	219	2.128	845
037	MANSUE'	334	2.350	1.369	082	SPRESIANO	229	1.364	745
038	MARENO DI PIAVE	407	2.541	1.494	083	SUSEGANA	201	2.351	1.141
039	MASER	417	4.480	1.330	084	TARZO	298	1.370	845
040	MASERADA SUL PIAVE	355	2.225	1.100	085	TREVIGNANO	581	3.798	1.696
041	MEDUNA DI LIVENZA	150	1.199	661	086	TREVISO	501	3.550	1.887
042	MIANE	193	975	623	087	VALDOBBIADENE	553	3.676	1.961
043	MOGLIANO VENETO	393	3.440	1.317	088	VAZZOLA	388	2.792	1.484
044	MONASTIER DI TREVISO	237	2.448	1.111	089	VEDELAGO	1.243	14.073	3.684
045	NONPUNO	187	973	549	090	VIDOR	179	1.476	637

*Segue TAV. 22 — Aziende con bovini, per comune*

Codice del Comune	COMUNI	BOVINI			Codice del Comune	COMUNI	BOVINI		
		Aziende	Capl				Aziende	Capl	
			Totale	di cui vacche				Totale	di cui vacche
091	VILLORBA	337	1.997	1.088	094	ZENSON DI PIAVE	119	740	438
092	VITTORIO VENETO	586	3.990	1.812	095	ZERO BRANCO	492	2.562	1.252
093	VOLPAGO DEL MONTELLO	645	3.647	1.892		PROVINCIA	32.815	245.871	107.923

Tav. 23 — Aziende secondo l'attività lavorativa aziendale ed extraaziendale del conduttore, per comune

Codice dei Comuni	C O M U N I	AZIENDE IL CUI CONDUTTORE PRESTA ATTIVITÀ			Codice dei Comuni	C O M U N I	AZIENDE IL CUI CONDUTTORE PRESTA ATTIVITÀ			
		esclusivamente o prevalentemente presso l'azienda	prevalentemente				esclusivamente o prevalentemente presso l'azienda	prevalentemente	prevalentemente	in altri settori
			presso altre aziende agricole	in altri settori						
001	ALTIVOLE	596	2	85	046	MONTEBELLUNA	1.059	42	569	
002	ARCADE	182	15	129	047	MORGANO	321	4	52	
003	ASOLO	605	2	94	048	MORIAGO DELLA BATTAGLIA	167	5	85	
004	BORSO DEL GRAPPA	349	5	241	049	MOTTA DI LIVENZA	458	22	111	
005	BREDA DI PIAVE	445	7	139	050	NERVESÀ DELLA BATTAGLIA	633	23	330	
006	CABERANO DI SAN MARCO	278	9	129	051	ODERZO	607	27	213	
007	CAPPELLA MAGGIORE	281	1	104	052	ORMELLE	399	34	101	
008	CARBONERA	296	7	138	053	ORSAGO	217	2	93	
009	CASALE SUL SILE	347	9	135	054	PADERNO DEL GRAPPA	167	5	58	
010	CASIER	200	9	99	055	PAESE	684	7	267	
011	CASTELCUCCO	149	2	52	056	PEDEROBBA	414	6	184	
012	CASTELFRANCO VENETO	1.039	9	374	057	PIEVE DI SOLIGO	328	13	247	
013	CASTELLO DI GODEGO	414	7	135	058	PONTE DI PIAVE	479	31	108	
014	CAVASO DEL TOMBA	255	4	80	059	PONZANO VENETO	428	10	198	
015	CESSALTO	236	53	108	060	PORTOBUFFOLE'	62	2	11	
016	CHIARANO	301	27	78	061	POSSAGNO	120	3	112	
017	CIMADOLMO	286	12	119	062	POVEGLIANO	247	4	164	
018	CISON DI VALMARINO	389	18	121	063	PREGANZIOL	287	13	104	
019	COGNE'	509	14	115	064	QUINTO DI TREVISO	357	3	130	
020	COLLE UMBERTO	218	3	110	065	REFRONTOLO	178	8	48	
021	CONEGLIANO	517	7	169	066	RESANA	602	5	140	
022	CORDIGNANO	326	7	122	067	REVINE LAGO	338	3	98	
023	CORNUDA	198	9	67	068	RIESE PIO X	702	13	241	
024	CRESPANNO DEL GRAPPA	196	10	67	069	RONCADE	674	31	211	
025	CROCETTA DEL MONTELLO	439	7	242	070	SALGAREDA	386	25	87	
026	FARRA DI SOLIGO	642	30	195	071	SAN BIAGIO DI CALLALTA	636	15	113	
027	FOLLINA	229	12	135	072	SAN FIOR	377	18	140	
028	FONTANELLE	484	47	96	073	SAN PIETRO DI FELETTO	333	8	90	
029	FONTE	282	3	93	074	SAN POLO DI PIAVE	335	7	58	
030	FREGONA	359	5	176	075	SANTA LUCIA DI PIAVE	188	4	84	
031	GAIARINE	508	30	248	076	SAN VENDEMIANO	381	7	236	
032	GIAVERA DEL MONTELLO	367	9	160	077	SANZENONE DEGLI EZZELINI	402	4	146	
033	GODEGA DI SANT'URBANO	521	21	228	078	SARMEDE	357	4	162	
034	GORGO AL MONTICANO	354	42	145	079	SEGUSINO	198	1	134	
035	ISTRANA	513	9	165	080	SERNAGLIA DELLA BATTAGLIA	370	11	207	
036	LORIA	618	17	209	081	SILEA	252	1	103	
037	MANSUE'	378	9	100	082	SPRESIANO	258	10	73	
038	MARENO DI PIAVE	493	20	151	083	SUSEGANA	259	7	161	
039	MASER	404	45	122	084	TARZO	381	12	163	
040	MASERADA SUL PIAVE	447	25	133	085	TREVIGNANO	551	12	217	
041	MEDUNA DI LIVENZA	159	3	27	086	TREVISO	689	9	126	
042	MIANE	385	32	186	087	VALDOBBIADENE	874	47	444	
043	MOGLIANO VENETO	493	20	175	088	VAZZOLA	469	25	142	
044	MONASTIER DI TREVISO	255	11	79	089	VEDELAGO	1.198	20	419	
045	MONFUMO	184	3	65	090	VIDOR	230	10	80	

*Segue Tav. 23 — Aziende secondo l'attività lavorativa aziendale ed extraaziendale  
del conduttore, per comune*

Codice dei Comuni	C O M U N I	AZIENDE IL CUI CONDUTTORE PRESTA ATTIVITÀ			Codice dei Comuni	C O M U N I	AZIENDE IL CUI CONDUTTORE PRESTA ATTIVITÀ		
		esclusivamente o prevalentemente presso l'azienda	prevalentemente				esclusivamente o prevalentemente presso l'azienda	prevalentemente	
			presso altre aziende agricole	in altri settori				presso altre aziende agricole	in altri settori
091	VILLORBA	506	22	311	094	ZENSON DI PIAVE	147	21	42
092	VITTORIO VENETO	903	19	283	095	ZERO BRANCO	581	21	224
093	VOLPAGO DEL MONTELLO	781	29	482		PROVINCIA	39.096	1.333	14.742