

ISTITUTO CENTRALE DI STATISTICA

III CENSIMENTO GENERALE DELL'INDUSTRIA E DEL COMMERCIO

5 NOVEMBRE 1951

VOLUME XI

INDUSTRIE DELLE COSTRUZIONI E
DELL'INSTALLAZIONE DI IMPIANTI



TIPOGRAFIA FAILLI - ROMA

1956

VOLUME XI

INDUSTRIE DELLE COSTRUZIONI E DELL'INSTALLAZIONE DI IMPIANTI

ERRATA-CORRIGE

Pagina	Colonna	Riga	Errata	Corrige	Pagina	Colonna	Riga	Errata	Corrige
30	6	88	6	63	30	8	91	8	80
30	8	73	136	186	45	10	30	03	203
30	8	90	30	302	47	2	25	14	214

I N D I C E

AVVERTENZE.	Pag. 5
---------------------	--------

SEZIONE I — UNITÀ LOCALI, ADDETTI, FORZA MOTRICE

TAVOLA	1. — UNITÀ LOCALI, SECONDO LA FORMA GIURIDICA DELLE DITTE DA CUI SONO GESTITE Stato e Regioni, per ramo e classe di attività economica	Pag. 9
»	2. — UNITÀ LOCALI AMMINISTRATIVE - UNITÀ LOCALI OPERATIVE CON E SENZA FORZA MOTRICE A — Stato e Regioni, per ramo, classe e categoria di attività economica B — Provincie, per ramo e classe di attività economica	» 12 » 19
»	3. — UNITÀ LOCALI OPERATIVE, SECONDO IL NUMERO DI ADDETTI A — Stato e Regioni, per ramo, classe e categoria di attività economica B — Provincie, per ramo e classe di attività economica	» 22 » 29
»	4. — UNITÀ LOCALI OPERATIVE, SECONDO LA POTENZA UTILIZZABILE A — Stato e Regioni, per ramo, classe e categoria di attività economica B — Provincie, per ramo e classe di attività economica	» 32 » 39
»	5. — UNITÀ LOCALI OPERATIVE, SECONDO IL NUMERO DI ADDETTI E LA POTENZA UTILIZZABILE Stato e Regioni, per ramo di attività economica.	» 42
»	6. — ADDETTI, SECONDO LA POSIZIONE NELLA PROFESSIONE E IL SESSO A — Stato e Regioni, per ramo, classe e categoria di attività economica B — Provincie, per ramo e classe di attività economica	» 52 » 66

SEZIONE II — MOTORI E GENERATORI DI ENERGIA ELETTRICA INSTALLATI

TAVOLA	7. — MOTORI PRIMARI, SECONDO LA SPECIE E GENERATORI DI ENERGIA ELETTRICA A — Stato e Regioni, per ramo, classe e categoria di attività economica B — Provincie, per ramo e classe di attività economica	Pag. 72 » 79
»	8. — MOTORI ELETTRICI, SECONDO LA POTENZA A — Stato e Regioni, per ramo, classe e categoria di attività economica B — Provincie, per ramo e classe di attività economica	» 82 » 89

SEZIONE III — PERSONALE IN FORZA; ORE DI LAVORO E RELATIVE SPESE

TAVOLA	9. — PERSONALE OPERAIO E MANOVALI IN FORZA IN CIASCUN MESE DEL 1950 A — Stato e Regioni, per ramo, classe e categoria di attività economica B — Provincie, per ramo e classe di attività economica	Pag. 92 » 99
»	10. — ORE DI LAVORO (CENTINAIA) PRESTATE DAL PERSONALE OPERAIO E DAI MANOVALI IN CIASCUN MESE DEL 1950 A — Stato e Regioni, per ramo, classe e categoria di attività economica B — Provincie, per ramo e classe di attività economica	» 102 » 109
»	11. — SPESE PER IL PERSONALE (MIGLIAIA DI LIRE) NEL 1950, SECONDO GRUPPI DI POSIZIONI NELLA PROFESSIONE E TITOLO DI SPESA A — Stato e Regioni, per ramo, classe e categoria di attività economica B — Provincie, per ramo e classe di attività economica	» 112 » 126

ALLEGATO — <i>Classificazione delle attività economiche.</i>	Pag. 135
--	----------



AVVERTENZE

I dati esposti nel presente volume riguardano le « unità locali » delle industrie delle costruzioni e dell'installazione di impianti, risultanti dal III Censimento generale dell'industria e del commercio (5 novembre 1951). Tali unità, distintamente per ramo, classe e categoria di attività economica e per singola circoscrizione territoriale (Stato, Regioni e Provincie, queste ultime limitatamente al ramo e alle classi), vengono esaminate secondo la forma giuridica delle ditte di appartenenza, il numero di addetti, la forza motrice, le varie specie e potenza dei motori installati, ecc.

Per la corretta interpretazione dei dati si espongono, qui di seguito, i criteri in base ai quali si sono definite le unità di Censimento con riferimento, anche, ai relativi caratteri considerati nelle tavole, nonché i criteri adottati per la classificazione delle attività economiche. Si fa presente a tal fine che ulteriori notizie particolareggiate sono contenute nelle disposizioni emanate con la legge 2 aprile 1951, n. 291 sul Censimento, nelle norme per l'esecuzione della predetta legge, nonché nelle apposite istruzioni predisposte per l'esecuzione del Censimento: argomenti, questi, esposti nel volume concernente gli « Atti del Censimento ».

Circa la possibilità di eventuali raffronti con i risultati dei precedenti censimenti, si rimanda a quanto esposto nella « Relazione generale » al III Censimento generale dell'industria e del commercio.

1. — Ditta. Per comodità di espressione, ed analogamente a quanto praticato nel precedente Censimento ed in altre rilevazioni, viene usato il termine « ditta » in luogo e come sinonimo di impresa (privata) od ente pubblico con finalità economiche.

Ai fini del Censimento si intende, pertanto, per « ditta » l'unità giuridico-economica costituita dall'organizzazione dei fattori produttivi in funzione della produzione di beni e servizi effettuata allo scopo del conseguimento di un profitto da parte di un imprenditore.

Le ditte, in relazione alla loro forma giuridica, sono distinte in ditte individuali, società (per azioni, cooperative, in accomandita, in nome collettivo, a responsabilità limitata e altre) ed enti (statali, di diritto pubblico, altri). Si precisa, a tal fine, che le società per azioni comprendono anche le società con partecipazione dello Stato o di enti pubblici e le società di interesse nazionale; le società cooperative comprendono le società cooperative a responsabilità limitata e quelle a responsabilità illimitata; le società in accomandita comprendono le società in accomandita semplice e quelle in accomandita per azioni; la voce « altre » raggruppa le società semplici e le società mutue assicuratrici.

Gli Enti statali e gli Enti di diritto pubblico comprendono l'Amministrazione delle ferrovie dello Stato, l'Azienda dei telefoni dello Stato, l'Azienda dei monopoli di Stato, gli Istituti di credito di diritto pubblico, l'Istituto per la ricostruzione industriale, l'Istituto immobiliare italiano, le Amministrazioni Regionali, Provinciali, Comunali, ecc.

Gli « altri » Enti (persone giuridiche) comprendono gli enti di beneficenza, i circoli ricreativi assistenziali lavoratori, le associazioni con finalità economiche, gli istituti religiosi, ecc.

Le ditte sono distinte, inoltre, in ditte artigiane e non artigiane. Sono considerate artigiane le ditte, di norma individuali, aventi una sola unità locale, che esplicano un'attività produttiva di beni materiali o di prestazione di servizi anche essi di natura materiale, di ordine artistico o comune e il cui titolare accentra tutte le funzioni inerenti alla gestione, impiegando la propria opera in modo continuativo nella lavorazione ed eventualmente nella istruzione degli apprendisti, senza o con l'aiuto di familiari e o di estranei; questi ultimi, in numero variamente limitato, in rapporto all'attività esercitata.

In relazione a tale definizione, nel questionario generale di ditta si sono inseriti alcuni quesiti tendenti ad accertare concretamente i caratteri distintivi dell'impresa artigiana quali, ad es. quelli relativi all'attività produttiva (produzione non in serie), alla partecipazione del titolare al lavoro manuale dell'azienda, ecc. Allo scopo di delimitare ulteriormente i caratteri dell'impresa artigiana si è tenuto conto, inoltre, di un apposito elenco, predisposto in precedenza, relativo alle attività che potevano essere svolte in forma artigianale.

2. — Unità locale. — È costituita dall'impianto o dal corpo di impianti situati in un dato punto del territorio, dove la ditta effettua materialmente le attività intese alla produzione di beni o alla prestazione di servizi; ne consegue che una medesima ditta può avere una o più unità locali. Le unità locali vengono distinte, a seconda del genere di attività svolta, in « unità operative », cioè stabilimenti, laboratori e simili, e in « unità amministrative », cioè uffici direttivi (tecnici ed amministrativi) aventi sede distinta da quella delle unità operative.

Per estensione della definizione, relativamente all'attività edilizia e all'installazione di impianti, come unità locale si considera il complesso dei cantieri di una stessa ditta dislocati nel medesimo Comune o l'insieme degli impianti gestiti dalla stessa ditta per l'esercizio di specifiche attività e dislocati nello stesso Comune.

È da avvertire, peraltro, che nelle attività sopraindicate, le sedi ed altri uffici direttivi o amministrativi, separati e funzionalmente distinti dai predetti impianti, sono considerati come distinte unità locali.

Sono state oggetto di rilevazione tutte le unità locali (e relative ditte), anche quelle di dimensioni minime o con attività svolte all'aperto, nonchè quelle inattive alla data del Censimento perchè a ciclo stagionale o comunque per causa temporanea; sono state escluse le unità dipendenti dal Ministero della Difesa.

I dati esposti nel presente volume riguardano le unità locali delle ditte artigiane e delle ditte non artigiane: nella tavola 2 i dati delle unità locali appartenenti a ditte artigiane sono esposti distintamente da quelli complessivi e ciò anche in riferimento alle unità locali che alla data di censimento erano dotate di impianti fissi (in esercizio e in riserva) di motori primari, di generatori di energia elettrica, di motori elettrici e, pertanto, disponevano di forza motrice.

È da tener presente, inoltre, che nel presente volume nei dati riferiti all'anno 1950 (sez. III - personale in forza, ore di lavoro e relative spese - Tavv. 9,10 e 11) sono compresi anche quelli relativi a unità locali esistenti nel 1950 e cessate alla data di Censimento, appartenenti alle ditte comprese nella rilevazione.

3. — Classificazione delle attività economiche. — La classificazione delle attività economiche è quella adottata nelle statistiche ufficiali italiane che si conforma, con gli opportuni adattamenti, alla corrispondente classificazione proposta in sede internazionale. Detta classificazione è basata sul criterio di raggruppamento delle unità locali secondo caratteri comuni relativi al genere di prodotti fabbricati o di servizi prestati.

Le varie attività economiche, come può constatarsi nell'allegato al presente volume, sono raggruppate in dieci grandi settori denominati « rami »; ogni ramo è ripartito in « classi » e queste, a volte, in « sotto-classi »; ogni classe e sottoclasse, infine, è ulteriormente articolata in « categorie », le quali costituiscono le componenti fondamentali della classificazione.

4 — Classificazione delle unità locali per attività economica. — La classificazione delle unità locali per ramo e classe di attività economica è effettuata in base al criterio dell'attività, unica o prevalente, svolta nella unità locale, indipendentemente dalla classificazione delle rispettive ditte. Pertanto, mentre per le ditte aventi unità locale la cui attività riguarda un solo ramo o una sola classe o sottoclasse o categoria si ha coincidenza nella classificazione delle ditte e delle unità locali, tale corrispondenza non sussiste più allorchè le unità locali di una stessa ditta esplicano attività inerenti a rami o classi differenti.

Le unità locali amministrative sono classificate, di massima, in base all'attività economica esercitata dalla ditta. Le unità amministrative (filiali, uffici amministrativi, ecc.) adibite, esclusivamente o prevalentemente, al servizio di unità operative sono classificate in base alla attività economica (unica o prevalente) esercitata dalle predette unità operative.

Nelle tavole del presente volume la denominazione delle categorie è, a volte, indicata in forma sintetica per esigenze tipografiche: le denominazioni complete risultano dall'apposito « Allegato ».

5. — Classificazione delle unità locali per circoscrizioni territoriali. — Per quanto concerne la classificazione delle unità locali (amministrative e operative) per Regione e Provincia è da avvertire che figurano appartenere a dette circoscrizioni le unità locali riferentesi ai Comuni della circoscrizione stessa, anche se esse appartengono a ditte aventi sede in altra circoscrizione.

I dati relativi al Territorio di Trieste nelle tavole regionali seguono quelli della Regione Friuli-Venezia Giulia, nelle tavole provinciali seguono quelli della Provincia di Udine.

6. — Addetti alle unità locali. — È il personale, fisso o saltuario, occupato nell'unità locale alla data di Censimento; nel detto personale è compreso quello assente alla predetta data per servizio, licenza, malattia.

Gli addetti riguardano le seguenti categorie:

a) *imprenditori, gerenti, ecc.* — Per le ditte individuali, il titolare o i titolari dell'azienda o della ditta o della licenza d'esercizio, sempre che partecipino direttamente alla gestione; per le società, la persona o le persone che risultano consiglieri delegati, ecc., dagli atti amministrativi della società;

b) *familiari coadiuvanti.* — Le persone di famiglia (parenti o affini) non necessariamente coabitanti o viventi a carico del titolare dell'azienda, il cui rapporto d'impiego non è regolato in base a contratti di lavoro;

c) *cooperatori.* — I lavoratori soci di cooperative di produzione e lavoro, i quali come corrispettivo dell'opera prestata non percepiscono una remunerazione regolata da contratti di lavoro, bensì un compenso proporzionato alla prestazione, nonchè una quota parte degli utili dell'azienda;

d) *dirigenti.* — Coloro che svolgono mansioni direttive aventi responsabilità ai fini della gestione della azienda;

e) *impiegati.* — Coloro che svolgono mansioni direttive non aventi, però, responsabilità ai fini della gestione dell'azienda, o mansioni di concetto o d'ordine. Nella I^a categoria sono compresi gli impiegati di concetto con funzioni direttive e simili; nella II^a categoria gli impiegati di concetto senza funzioni direttive; negli « altri » gli impiegati d'ordine;

f) *categorie speciali*. — I lavoratori che godono del trattamento previsto dal R. D. L. 13 novembre 1924, n. 18251 e il cui rapporto di lavoro è regolato dagli accordi interconfederali del 30 marzo e 23 maggio 1946, del 27 ottobre 1947 e dalle particolari successive disposizioni dei contratti di categoria, quali: contro-maestro, caposquadra, marcatempo, ecc.;

g) *operai specializzati, qualificati, comuni e manovali*. — I lavoratori con mansioni manuali richiedenti competenza più o meno specifica;

h) *apprendisti*. — I lavoratori assunti per apprendere le mansioni d'impiego d'ordine o di operaio richiedenti un certo tirocinio;

i) *altro personale*. — Quello non compreso nelle categorie precedenti, addetto alla vigilanza, alla custodia, ai servizi interni ausiliari, ecc.

È da tener presente che i casi di unità locali senza addetti riguardano quelle temporaneamente inattive alla data di Censimento oppure con addetti che svolgevano prevalentemente la propria attività in altre unità locali.

7. — Motori primari, generatori di energia elettrica e motori elettrici installati. — Sono considerati motori primari (ad acqua, a vapore, a carburante liquido e gassoso, ecc.) quelli che trasformano in energia meccanica l'energia delle cascate d'acqua, del vapore, dell'olio carburante, del gas, ecc.; generatori di energia elettrica quelli che trasformano l'energia meccanica dei motori primari in energia elettrica; motori elettrici le macchine rotanti alimentate da energia elettrica (prodotta nelle stesse unità locali, oppure acquistata) che trasformano quest'ultima in energia meccanica per azionare macchine operative, attrezzi, utensili, ecc.

Nei motori primari sono comprese le turbine dei gruppi turbo-alternatori; nei generatori di energia elettrica sono compresi gli alternatori dei gruppi turbo-alternatori ed esclusi i trasformatori o convertitori di qualsiasi specie.

La potenza dei motori primari è espressa in HP (un HP equivale al lavoro di 75 kilogrammetri al secondo), quella dei generatori di energia elettrica (a corrente continua e a corrente alternata) e dei motori elettrici è, invece, espressa in kW (un HP corrispondente a 0,735 kW).

Ai fini di eventuali dubbi si precisa che i dati sugli impianti (motori primari ed elettrici, generatori di energia elettrica) esposti nelle tavole del presente volume fanno riferimento sia a quelli in esercizio alla data di Censimento, sia a quelli in riserva: intendendosi tali gli impianti installati allo scopo di essere azionati solo in caso di mancato funzionamento, per qualsiasi causa, degli altri impianti. In ordine alla classificazione dei motori elettrici secondo la potenza si chiarisce, infine, che nella classe « fino a 1 kW » sono comprese le potenze da « 0,01 a 1 kW »; nella classe da « 1 a 5 kW » sono comprese le potenze da « 1,01 a 5 kW »; ecc.

8. — Potenza utilizzabile nelle unità locali. — Tale potenza (M) è stata determinata in base alla seguente formula:

$$M = (P - G) + E$$

dove P indica la potenza complessiva dei motori primari installati, G la parte di tale potenza assorbita dai generatori, ove esistano, per la trasformazione in energia elettrica, E la potenza dei motori elettrici installati. Di conseguenza l'espressione $P - G$ rappresenta la parte di potenza dei motori primari non trasformata in energia elettrica nell'unità locale.

Nel calcolo di cui sopra si fa astrazione delle perdite dovute alle resistenze passive (attrito, ecc.), alla trasformazione dell'energia nelle sue varie forme (meccanica, elettrica, ecc.) e al suo trasporto (potenza utilizzabile teorica).

I dati sulla potenza utilizzabile indicati nel presente volume sono espressi in HP; a tal fine si precisa che la potenza dei motori elettrici e dei generatori di energia elettrica, espressa, come già detto, in kW, è stata ridotta in HP in base al coefficiente 1,360.

Per quanto riguarda la classificazione delle unità locali secondo la potenza utilizzabile si richiama quanto detto al precedente paragrafo per la classificazione dei motori elettrici.

9. — Personale operaio e manovali in forza in ciascun mese del 1950. — Riguarda tutto il personale operaio (categorie speciali, operai specializzati, qualificati e comuni) e i manovali (specializzati e comuni) in forza nelle unità locali alla fine dell'ultimo periodo di paga di ciascun mese del 1950. Nel personale di cui sopra è incluso quello temporaneamente assente a tale data per servizio, licenza, malattia, ecc.

10. — Ore di lavoro prestate dal personale operaio e dai manovali in ciascun mese del 1950. — Le ore di lavoro riguardano quelle effettivamente prestate dal personale operaio e dai manovali (di cui al paragrafo precedente) in ciascun mese dell'anno 1950. Tali ore, desunte di norme dai libri paga o da altri documenti contabili prescritti per legge, comprendono anche quelle prestate nei giorni festivi o per lavoro straordinario. Sono, invece, escluse le ore di lavoro non effettivamente eseguite, ma conteggiate ai fini della corrispondenza di premi e simili.

11. — Spese per il personale nel 1950. — Riguardano le retribuzioni lorde, le ritenute su tali retribuzioni a carico del personale e i contributi e le spese a carico del datore di lavoro, con riferimento: ai dirigenti e gestori (non titolari) e impiegati; agli operai, manovali, sorveglianti, apprendisti e altro personale. Dal detto personale sono esclusi i familiari coadiuvanti e i professionisti che prestano la loro opera a titolo di consulenza.

Le retribuzioni lorde comprendono le seguenti voci:

a) *Salari e stipendi.* — In tale voce sono incluse oltre al salario e allo stipendio tutte quelle retribuzioni a carattere continuativo che costituiscono un supplemento del salario o stipendio quali ad es., indennità di contingenza, caropane, interessenza, provvigioni, lavoro straordinario, premi di rendimento;

b) *Altre retribuzioni.* — Comprendono tutte le retribuzioni a carattere saltuario quali le somme corrisposte per ferie, festività, gratifiche, mensilità oltre la dodicesima, premi di anzianità, ecc., nonché le corresponsioni in natura (fisse o saltuarie) dovute in base al contratto di impiego. L'importo di tali corresponsioni è valutato in base al prezzo di costo o di acquisto per le merci e in base ai prezzi di mercato per alloggio e servizi annessi, ovvero in base alle eventuali valutazioni convenzionali stabilite nei contratti di lavoro.

Le ritenute sulle retribuzioni lorde a carico del personale riguardano le seguenti voci:

a) *Contributi per la previdenza sociale e gestioni collegate.* — Riguardano i contributi per assicurazione contro la disoccupazione, per invalidità e vecchiaia, per assicurazione contro le malattie e infortuni, per assegni familiari, per la cassa integrazione, per l'I.N.A.-Casa, ecc.;

b) *Ritenute eriariali.* — Riguardano le ritenute per R. M. e complementare per i dirigenti e impiegati e per la sola R.M. per gli operai, manovali ed altro personale.

I contributi e le spese a carico del datore di lavoro comprendono le seguenti voci:

a) *Contributi per la previdenza sociale e gestioni collegate.* — Riguardano i contributi per assicurazione contro la disoccupazione, per invalidità e vecchiaia, per assicurazione contro le malattie e infortuni, per assegni familiari, per cassa integrazione, per l'I.N.A.-Casa, ecc.;

b) *Altri contributi e spese.* — Comprendono i contributi e le spese per asili, nidi di infanzia, colonie, organizzazioni ricreative, assistenza varia, ecc.

Dai dati esposti nel presente volume risulta, a volte, che le incidenze delle ritenute a carico del personale (o anche dei contributi a carico del datore di lavoro) sulle retribuzioni lorde corrisposte sono alquanto basse rispetto alla media generale: ciò è da attribuirsi al fatto che in alcuni casi, specie nelle unità artigiane, l'ammontare delle ritenute e dei contributi di cui sopra, nei questionari è stato indicato in modo approssimativo e qualche volta non è stato indicato.

12. — Segni convenzionali. — Nelle tavole del presente volume sono usati i seguenti segni convenzionali:

linea — quando il fenomeno non esiste oppure quando esiste ma i casi non si sono verificati;

due puntini — quando i dati non raggiungono la cifra significativa dell'ordine minimo considerato (ad es., un HP per la potenza dei motori).

SEZIONE I — UNITÀ LOCALI, ADDETTI, FORZA MOTRICE

TAV. I — Unità locali, secondo la forma giuridica delle ditte da cui sono gestite

Stato e Regioni, per ramo e classe di attività economica: INDUSTRIE DELLE COSTRUZIONI E DELL'INSTALLAZIONE DI IMPIANTI (4)

N. d'ordine	REGIONI	UNITA' LOCALI GESTITE DA											TOTALE UNITA' LOCALI
		Ditte indivi- duali	Società							Enti			
			per azioni	coope- rative	in accom- andita	in nome collettivo	a respons. limitata	altre	Totale	statali e di diritto pubblico	altri	Totale	
UNITÀ LOCALI													
1	PIEMONTE	4.653	96	86	37	182	214	535	1.150	5	—	5	5.808
2	VALLE D'AOSTA	127	6	2	1	3	3	17	32	—	—	—	159
3	LOMBARDIA	5.828	360	232	83	223	677	825	2.400	64	4	68	8.296
4	TRENTINO-ALTO ADIGE	902	41	21	4	15	51	60	192	2	—	2	1.096
5	VENETO	2.327	66	127	17	75	123	305	713	11	1	12	3.052
6	FRIULI-VENEZIA GIULIA	635	14	30	1	19	18	75	157	3	—	3	795
7	TERRITORIO DI TRIESTE	408	26	13	4	45	116	20	224	—	—	—	632
8	LIGURIA	1.294	101	66	10	108	255	154	694	—	1	1	1.989
9	EMILIA-ROMAGNA	3.084	80	456	17	73	270	377	1.273	3	3	6	4.363
10	TOSCANA	2.229	90	172	14	76	188	356	896	5	5	10	3.135
11	UMBRIA	509	12	23	2	16	18	61	132	2	—	2	643
12	MARCHE	1.222	14	113	3	36	46	169	381	2	—	2	1.605
13	LAZIO	1.843	253	92	17	83	351	113	909	2	—	2	2.754
14	ABRUZZI E MOLISE	906	18	28	1	20	24	87	178	1	—	1	1.085
15	CAMPANIA	2.282	64	150	4	31	117	44	410	3	4	7	2.699
16	PUGLIA	1.190	29	66	4	16	24	71	210	2	—	2	1.402
17	BASILICATA	275	10	29	—	7	15	24	85	—	—	—	360
18	CALABRIA	711	11	25	—	11	10	23	80	—	2	2	793
19	SICILIA	1.760	64	78	9	27	52	72	302	5	1	6	2.068
20	SARDEGNA	584	20	14	—	6	12	27	79	2	—	2	665
	ITALIA	32.769	1.375	1.823	228	1.072	2.584	3.415	10.497	112	21	133	43.399
ADDETTI													
1	PIEMONTE	30.030	3.044	1.159	1.349	3.696	3.027	6.035	18.310	441	—	441	48.781
2	VALLE D'AOSTA	1.180	1.664	55	16	313	92	700	2.840	—	—	—	4.020
3	LOMBARDIA	44.191	16.284	5.301	4.433	6.662	8.447	15.163	56.290	1.155	19	1.174	101.655
4	TRENTINO-ALTO ADIGE	9.557	3.516	202	435	897	1.461	1.736	8.247	145	—	145	17.949
5	VENETO	19.878	2.635	1.610	1.353	2.307	1.810	5.214	14.929	267	6	273	35.080
6	FRIULI-VENEZIA GIULIA	6.072	730	1.391	49	292	480	1.120	4.062	17	—	17	10.151
7	TERRITORIO DI TRIESTE	3.844	822	119	118	1.108	1.654	140	3.961	—	—	—	7.805
8	LIGURIA	9.896	3.795	1.233	328	2.994	3.307	2.303	13.960	—	13	13	23.869
9	EMILIA-ROMAGNA	22.321	3.190	10.150	801	1.648	3.502	7.185	26.476	246	56	302	49.099
10	TOSCANA	17.227	2.284	3.442	617	1.827	2.824	4.569	15.563	31	80	111	32.901
11	UMBRIA	3.631	478	315	9	347	278	1.061	2.488	16	—	16	6.135
12	MARCHE	7.155	904	1.349	21	603	712	2.961	6.550	5	—	5	13.710
13	LAZIO	24.212	27.822	876	1.431	3.350	4.183	6.814	44.476	709	—	709	69.397
14	ABRUZZI E MOLISE	8.510	2.547	459	29	1.988	561	2.191	7.775	54	—	54	16.339
15	CAMPANIA	16.534	1.407	1.578	654	862	1.302	6.810	54	51	105	23.449	
16	PUGLIA	10.758	2.400	1.089	223	434	572	1.338	6.056	20	—	20	16.834
17	BASILICATA	3.212	423	805	—	535	393	593	2.749	—	—	—	5.961
18	CALABRIA	8.706	2.085	331	—	368	554	805	4.143	—	35	35	12.884
19	SICILIA	16.370	4.113	984	418	897	1.325	1.517	9.254	321	1	322	25.946
20	SARDEGNA	5.835	1.950	235	—	443	216	968	3.812	443	—	443	10.090
	ITALIA	269.119	82.093	32.683	12.284	31.571	36.700	63.420	258.751	3.924	261	4.185	532.055
POTENZA UTILIZZABILE (HP)													
1	PIEMONTE	14.184	7.747	379	1.102	1.675	2.886	2.291	16.080	1.059	—	1.059	31.323
2	VALLE D'AOSTA	638	6.635	—	68	355	74	669	7.801	—	—	—	8.439
3	LOMBARDIA	15.947	24.758	785	1.504	3.384	4.324	2.030	36.785	426	—	426	53.158
4	TRENTINO-ALTO ADIGE	8.283	22.682	130	1.901	1.529	2.327	1.976	30.545	26	—	26	38.854
5	VENETO	8.891	11.366	353	389	2.397	1.109	3.091	18.705	175	118	293	27.889
6	FRIULI-VENEZIA GIULIA	4.682	1.179	510	35	90	283	1.040	3.137	—	—	—	7.819
7	TERRITORIO DI TRIESTE	1.803	871	—	82	1.794	1.040	174	3.961	—	—	—	5.764
8	LIGURIA	4.225	6.658	1.316	28	3.307	1.863	1.192	14.364	—	10	10	18.599
9	EMILIA-ROMAGNA	5.264	3.746	2.478	306	598	1.387	727	9.242	53	—	53	14.559
10	TOSCANA	4.837	3.919	314	309	970	905	1.224	7.641	—	28	28	12.506
11	UMBRIA	1.715	1.094	45	—	70	87	396	1.692	—	—	—	3.407
12	MARCHE	1.082	3.524	297	11	457	193	1.010	5.492	561	—	561	7.135
13	LAZIO	6.052	8.362	405	511	2.567	1.509	1.892	15.246	75	—	75	21.373
14	ABRUZZI E MOLISE	2.130	8.759	1	34	3.264	581	570	13.209	—	—	—	15.339
15	CAMPANIA	4.695	2.649	4	1.238	644	439	156	5.130	—	—	—	9.825
16	PUGLIA	2.127	1.177	96	261	263	587	456	2.840	—	—	—	4.967
17	BASILICATA	259	581	143	—	10	98	389	1.221	—	—	—	1.480
18	CALABRIA	3.438	6.106	—	—	827	70	200	7.203	—	—	—	10.641
19	SICILIA	5.301	12.737	69	50	905	222	341	14.324	214	—	214	19.839
20	SARDEGNA	2.198	3.138	35	—	140	146	907	4.366	443	—	443	7.007
	ITALIA	97.751	137.688	7.360	7.829	25.246	20.130	20.731	218.984	3.032	156	3.188	319.923

SEZIONE I — UNITA' LOCALI, ADDETTI, FORZA MOTRICE

Segue Tav. 1 — Unità locali, secondo la forma giuridica delle ditte da cui sono gestite
Stato e Regioni, per ramo e classe di attività economica: INDUSTRIE DELLE COSTRUZIONI (4.01)

N. d'ordine	REGIONI	UNITA' LOCALI GESTITE DA											TOTALE UNITA' LOCALI
		Ditte indivi- duali	Società							Enti			
			per azioni	coope- rative	in acco- mandita	in nome collettivo	a respons. limitata	altre	Totale	statali e di diritto pubblico	altri	Totale	
1	PIEMONTE	4.193	70	84	25	160	175	479	993	3	—	3	5.189
2	VALLE D'AOSTA	119	6	2	1	3	3	17	32	—	—	—	151
3	LOMBARDIA	5.123	281	229	73	196	548	734	2.061	63	4	67	7.251
4	TRENTINO-ALTO ADIGE	810	32	20	3	13	47	56	171	2	—	2	983
5	VENETO	2.147	50	124	13	67	110	272	636	7	1	8	2.791
6	FRIULI-VENEZIA GIULIA	586	12	30	1	17	18	69	147	3	—	3	736
7	TERRITORIO DI TRIESTE	366	20	11	2	41	105	14	193	—	—	—	559
8	LIGURIA	1.169	79	63	7	103	223	126	601	—	1	1	1.771
9	EMILIA-ROMAGNA	2.836	53	448	13	63	253	335	1.165	1	3	4	4.005
10	TOSCANA	2.088	68	168	12	67	169	326	810	3	5	8	2.906
11	UMBRIA	495	10	23	1	14	15	59	122	2	—	2	619
12	MARCHE	1.178	10	113	3	36	42	164	368	—	—	—	1.546
13	LAZIO	1.746	212	92	16	76	307	106	809	2	—	2	2.557
14	ABRUZZI E MOLISE	889	17	27	1	20	21	85	171	1	—	1	1.061
15	CAMPANIA	2.207	52	150	3	28	101	37	371	3	4	7	2.585
16	PUGLIA	1.127	26	66	4	13	23	67	199	2	—	2	1.328
17	BASILICATA	273	9	29	—	7	15	24	84	—	—	—	357
18	CALABRIA	701	7	25	—	11	10	23	76	—	2	2	779
19	SICILIA	1.714	50	77	9	27	46	68	277	5	1	6	1.997
20	SARDEGNA	576	15	14	—	6	10	27	72	2	—	2	650
	ITALIA	30.343	1.079	1.795	187	968	2.241	3.088	9.358	99	21	120	39.821

UNITÀ LOCALI

ADDETTI

1	PIEMONTE	28.124	2.320	1.147	1.136	3.318	2.549	5.649	16.119	11	—	11	44.254
2	VALLE D'AOSTA	1.128	1.664	55	16	313	92	700	2.840	—	—	—	3.968
3	LOMBARDIA	40.601	13.836	5.250	4.221	6.270	7.373	14.281	51.231	1.106	19	1.125	92.957
4	TRENTINO-ALTO ADIGE	9.190	3.305	177	433	891	1.416	1.723	7.945	145	—	145	17.280
5	VENETO	18.993	2.321	1.576	1.313	2.200	1.652	5.026	14.088	244	6	250	33.331
6	FRIULI-VENEZIA GIULIA	5.916	718	1.391	49	280	480	1.087	4.005	17	—	17	9.938
7	TERRITORIO DI TRIESTE	3.521	652	97	89	1.030	1.593	115	3.576	—	—	—	7.077
8	LIGURIA	9.332	3.370	1.210	280	2.968	2.863	1.962	12.653	—	13	13	21.998
9	EMILIA-ROMAGNA	21.388	2.339	9.982	713	1.499	3.325	6.845	24.703	16	56	72	46.163
10	TOSCANA	16.637	1.672	3.406	587	1.775	2.598	4.163	14.201	21	80	101	30.939
11	UMBRIA	3.525	464	315	3	333	243	1.047	2.405	16	—	16	5.946
12	MARCHE	6.947	871	1.349	21	603	670	2.937	6.451	—	—	—	13.398
13	LAZIO	23.396	26.656	876	1.420	3.299	3.811	6.489	42.551	709	—	709	66.656
14	ABRUZZI E MOLISE	8.461	2.392	451	29	1.988	552	2.187	7.599	54	—	54	16.114
15	CAMPANIA	16.111	1.117	1.578	649	827	1.184	964	6.319	54	51	105	22.535
16	PUGLIA	10.487	2.353	1.089	223	413	567	1.320	5.970	20	—	20	16.477
17	BASILICATA	3.210	411	805	—	535	393	593	2.737	—	—	—	5.947
18	CALABRIA	8.638	2.070	331	—	368	554	805	4.128	—	35	35	12.851
19	SICILIA	16.076	3.875	978	418	897	1.256	1.498	8.922	321	1	322	25.320
20	SARDEGNA	5.816	1.633	235	—	443	198	968	3.477	443	—	443	9.736
	ITALIA	257.547	74.039	32.298	11.600	30.255	33.359	60.359	241.920	3.177	261	3.438	502.905

POTENZA UTILIZZABILE (HP)

1	PIEMONTE	13.770	7.592	379	992	1.619	2.823	2.210	15.615	—	—	—	29.385
2	VALLE D'AOSTA	638	6.635	—	68	355	74	669	7.801	—	—	—	8.439
3	LOMBARDIA	15.488	23.121	785	1.498	3.235	4.133	1.861	34.633	426	—	426	50.547
4	TRENTINO-ALTO ADIGE	8.195	18.962	130	1.901	1.529	2.323	1.922	26.767	26	—	26	34.988
5	VENETO	8.373	10.263	351	384	2.394	1.101	3.055	17.548	163	118	281	26.202
6	FRIULI-VENEZIA GIULIA	4.646	1.179	510	35	90	283	1.039	3.136	—	—	—	7.782
7	TERRITORIO DI TRIESTE	1.758	376	—	82	1.794	1.015	173	3.440	—	—	—	5.198
8	LIGURIA	4.160	6.590	1.316	24	3.307	1.795	1.150	14.182	—	10	10	18.352
9	EMILIA-ROMAGNA	5.197	2.742	2.477	268	588	1.359	697	8.131	—	—	—	13.328
10	TOSCANA	4.793	3.739	314	302	957	903	780	6.995	—	28	28	11.816
11	UMBRIA	1.584	1.094	45	—	56	77	391	1.663	—	—	—	3.247
12	MARCHE	1.051	3.524	297	11	457	193	1.009	5.491	—	—	—	6.542
13	LAZIO	5.928	8.344	405	497	2.544	1.465	1.881	15.136	75	—	75	21.139
14	ABRUZZI E MOLISE	2.130	8.084	1	34	3.264	581	570	12.534	—	—	—	14.664
15	CAMPANIA	4.650	2.604	4	1.238	632	430	155	5.063	—	—	—	9.713
16	PUGLIA	2.103	1.177	96	261	260	587	452	2.833	—	—	—	4.936
17	BASILICATA	259	581	143	—	10	98	389	1.221	—	—	—	1.480
18	CALABRIA	3.438	6.106	—	—	827	70	200	7.203	—	—	—	10.641
19	SICILIA	5.286	12.572	69	50	905	221	341	14.158	214	—	214	19.658
20	SARDEGNA	2.193	3.128	35	—	140	143	907	4.353	443	—	443	6.989
	ITALIA	95.640	128.413	7.357	7.645	24.963	19.674	19.851	207.903	1.347	156	1.503	305.046

SEZIONE I — UNITA' LOCALI, ADDETTI, FORZA MOTRICE

Segue Tav. 1 — Unità locali, secondo la forma giuridica delle ditte da cui sono gestite
Stato e Regioni, per ramo e classe di attività economica: INDUSTRIE DELL'INSTALLAZIONE DI IMPIANTI (4.02)

N. d'ordine	REGIONI	UNITA' LOCALI GESTITE DA											TOTALE UNITA' LOCALI
		Ditte indivi- duali	Società							Enti			
			per azioni	coope- rative	in acco- mandita	in nome collettivo	a respons. limitata	altre	Totale	statali e di diritto pubblico	altri	Totale	
UNITÀ LOCALI													
1	PIEMONTE	460	26	2	12	22	39	56	157	2	—	2	619
2	VALLE D'AOSTA	8	—	—	—	—	—	—	—	—	—	—	8
3	LOMBARDIA	705	79	3	10	27	129	91	339	1	—	1	1.045
4	TRENTINO-ALTO ADIGE	92	9	1	1	2	4	4	21	—	—	—	113
5	VENETO	180	16	3	4	8	13	33	77	4	—	4	261
6	FRIULI-VENEZIA GIULIA	49	2	—	—	2	—	6	10	—	—	—	59
7	TERRITORIO DI TRIESTE	42	6	2	2	4	11	6	31	—	—	—	73
8	LIGURIA	125	22	3	3	5	32	28	93	—	—	—	218
9	EMILIA-ROMAGNA	248	27	8	4	10	17	42	108	2	—	2	353
10	TOSCANA	141	22	4	2	9	19	30	86	2	—	2	229
11	UMBRIA	14	2	—	1	2	3	2	10	—	—	—	24
12	MARCHE	44	4	—	—	—	4	5	13	2	—	2	59
13	LAZIO	97	41	—	1	7	44	7	100	—	—	—	197
14	ABRUZZI E MOLISE	17	1	1	—	—	3	2	7	—	—	—	24
15	CAMPANIA	75	12	—	1	3	16	7	39	—	—	—	114
16	PUGLIA	63	3	—	—	3	1	4	11	—	—	—	74
17	BASILICATA	2	1	—	—	—	—	—	1	—	—	—	3
18	CALABRIA	10	4	—	—	—	—	—	4	—	—	—	14
19	SICILIA	46	14	1	—	—	6	4	25	—	—	—	71
20	SARDEGNA	8	5	—	—	—	2	—	7	—	—	—	15
	ITALIA	2.426	296	28	41	104	343	327	1.139	13	—	13	3.578

ADDETTI													
1	PIEMONTE	1.906	724	12	213	378	478	386	2.191	430	—	430	4.527
2	VALLE D'AOSTA	52	—	—	—	—	—	—	—	—	—	—	52
3	LOMBARDIA	3.590	2.448	51	212	392	1.074	892	5.059	49	—	49	8.698
4	TRENTINO-ALTO ADIGE	367	211	25	2	6	45	13	302	—	—	—	669
5	VENETO	895	314	34	40	107	158	189	841	23	—	23	1.749
6	FRIULI-VENEZIA GIULIA	156	12	—	—	12	—	33	57	—	—	—	213
7	TERRITORIO DI TRIESTE	323	170	22	29	78	61	25	385	—	—	—	708
8	LIGURIA	564	425	23	48	26	444	341	1.307	—	—	—	1.871
9	EMILIA-ROMAGNA	933	851	168	88	149	177	340	1.773	230	—	230	2.936
10	TOSCANA	590	612	36	30	52	226	406	1.362	10	—	10	1.962
11	UMBRIA	106	14	—	6	14	35	14	83	—	—	—	189
12	MARCHE	208	33	—	—	—	42	24	99	5	—	5	312
13	LAZIO	816	1.166	—	11	51	372	325	1.925	—	—	—	2.741
14	ABRUZZI E MOLISE	49	155	8	—	—	9	4	176	—	—	—	225
15	CAMPANIA	423	290	—	5	35	118	43	491	—	—	—	914
16	PUGLIA	271	47	—	—	16	5	18	86	—	—	—	357
17	BASILICATA	2	12	—	—	—	—	—	12	—	—	—	14
18	CALABRIA	18	15	—	—	—	—	—	15	—	—	—	33
19	SICILIA	294	238	6	—	—	69	19	332	—	—	—	626
20	SARDEGNA	19	317	—	—	—	18	—	335	—	—	—	354
	ITALIA	11.572	8.054	385	684	1.316	3.331	3.081	16.831	747	—	747	29.150

POTENZA UTILIZZABILE (HP)													
1	PIEMONTE	414	155	—	110	56	63	81	465	1.059	—	1.059	1.938
2	VALLE D'AOSTA	—	—	—	—	—	—	—	—	—	—	—	—
3	LOMBARDIA	459	1.637	—	6	149	191	169	2.152	—	—	—	2.611
4	TRENTINO-ALTO ADIGE	88	3.720	—	—	—	4	54	3.778	—	—	—	3.866
5	VENETO	518	1.103	2	5	3	8	36	1.157	12	—	12	1.687
6	FRIULI-VENEZIA GIULIA	36	—	—	—	—	—	1	1	—	—	—	37
7	TERRITORIO DI TRIESTE	45	495	—	—	—	25	1	521	—	—	—	566
8	LIGURIA	65	68	—	4	—	68	42	182	—	—	—	247
9	EMILIA-ROMAGNA	67	1.004	1	38	10	28	30	1.111	53	—	53	1.231
10	TOSCANA	44	180	—	7	13	2	444	646	—	—	—	690
11	UMBRIA	131	—	—	—	14	10	5	29	—	—	—	160
12	MARCHE	31	—	—	—	—	—	1	1	561	—	561	593
13	LAZIO	124	18	—	14	23	44	11	110	—	—	—	234
14	ABRUZZI E MOLISE	—	675	—	—	—	—	—	675	—	—	—	675
15	CAMPANIA	45	45	—	—	12	9	1	67	—	—	—	112
16	PUGLIA	24	—	—	—	3	—	4	7	—	—	—	31
17	BASILICATA	—	—	—	—	—	—	—	—	—	—	—	—
18	CALABRIA	—	—	—	—	—	—	—	—	—	—	—	—
19	SICILIA	15	165	—	—	—	1	—	166	—	—	—	181
20	SARDEGNA	5	10	—	—	—	3	—	13	—	—	—	18
	ITALIA	2.111	9.275	3	184	283	456	880	11.081	1.685	—	1.685	14.877

SEZIONE I — UNITA' LOCALI, ADDETTI, FORZA MOTRICE

TAV. 2 — Unità locali amministrative - Unità locali operative con e senza forza motrice

A — Stato e Regioni, per ramo, classe e categoria di attività economica

N. classificazione	RAMO, CLASSI E CATEGORIE DI ATTIVITÀ ECONOMICA	UNITÀ LOCALI AMMINISTR.		UNITÀ LOCALI OPERATIVE												TOTALE UNITÀ LOCALI	
		N	ad-detti	con e senza forza motrice						con forza motrice						N	ad-detti
				totale			artigiane			totale			artigiane				
				N	adde-tti		N	ad-detti		N	adde-tti		potenza uti-lizzabile HP	N	ad-detti		
ITALIA																	
4.01.01	Costruzioni edili	4.764	18.167	17.743	346.815	309.494	67	199	5.789	179.813	160.723	139.113	3	10	24	22.507	364.982
4.01.02	Movimenti di terra e lavori stradali.	627	1.826	2.442	53.903	47.876	70	101	504	18.545	17.072	27.228	1	2	45	3.069	55.729
4.01.03	Edilizia specializzata	243	1.616	946	51.283	46.692	—	—	426	40.460	37.150	131.457	—	—	—	1.189	52.899
4.01.04	Edil. minore ed attiv. ausil. edilizia.	8	8	13.048	29.287	10.337	12.958	27.282	448	1.546	728	1.288	443	1.522	1.278	13.056	29.295
4.01	Industrie delle costruzioni	5.642	21.617	34.179	481.288	414.399	13.095	27.582	7.167	240.364	215.673	299.086	447	1.534	1.347	39.821	502.905
4.02.01	Imp. riscaldam., ventilaz., sanitari .	66	205	1.593	12.085	6.998	665	1.536	431	4.573	2.797	3.464	136	376	400	1.659	12.290
4.02.02	Imp. di produz. e trasf. energ. elettrica	34	174	1.369	10.638	7.016	890	1.617	228	4.486	3.133	9.346	114	325	312	1.403	10.812
4.02.03	Imp. telegr., telef. e radiotelegrafonici	23	253	160	3.815	2.980	12	33	20	413	282	102	—	—	—	183	4.068
4.02.04	Manutenzione e conduzione impianti	3	14	330	1.966	1.300	188	307	56	906	739	1.941	22	48	22	333	1.980
4.02	Ind. installazione impianti	126	646	3.452	28.504	18.294	1.755	3.493	735	10.378	6.951	14.853	272	749	734	3.578	29.150
4	COSTR. E INSTALL. IMPIANTI	5.768	22.263	37.631	509.792	432.693	14.850	31.075	7.902	250.742	222.624	313.939	719	2.283	2.081	43.399	532.055
		(a)															
PIEMONTE																	
4.01.01	Costruzioni edili	399	1.770	1.906	30.055	26.474	51	8	794	17.905	16.013	11.096	—	—	—	2.305	31.825
4.01.02	Movimenti di terra e lavori stradali.	30	67	161	2.897	2.532	6	9	50	1.516	1.265	3.747	—	—	—	191	2.964
4.01.03	Edilizia specializzata	17	100	89	3.369	2.981	—	—	48	2.712	2.396	12.369	—	—	—	106	3.469
4.01.04	Edil. minore ed attiv. ausil. edilizia.	6	6	2.581	5.990	2.293	2.572	5.707	104	393	212	291	104	393	291	2.587	5.996
4.01	Industrie delle costruzioni	452	1.943	4.737	42.311	34.280	2.583	5.724	996	22.526	19.886	27.503	104	393	291	5.189	44.254
4.02.01	Imp. riscaldam., ventilaz., sanitari .	3	19	300	1.971	1.155	158	382	78	876	545	480	27	75	160	303	1.990
4.02.02	Imp. di produz. e trasf. energ. elettrica	2	13	234	1.748	1.235	179	340	57	1.204	964	1.323	34	95	41	236	1.761
4.02.03	Imp. telegr., telef. e radiotelegrafonici	4	7	20	575	488	3	7	2	16	11	2	—	—	—	24	582
4.02.04	Manutenzione e conduzione impianti	—	—	56	194	96	39	54	11	109	83	132	5	9	4	56	194
4.02	Ind. installazione impianti	9	39	610	4.488	2.974	379	784	148	2.205	1.603	1.937	66	179	205	619	4.527
4	COSTR. E INSTALL. IMPIANTI	461	1.982	5.347	46.799	37.254	2.962	6.511	1.144	24.731	21.489	29.440	170	572	496	5.808	48.781
VALLE D'AOSTA																	
4.01.01	Costruzioni edili	8	18	71	1.419	1.226	11	1	27	970	847	1.375	—	—	—	79	1.437
4.01.02	Movimenti di terra e lavori stradali.	2	5	14	502	471	—	—	7	374	351	379	—	—	—	16	507
4.01.03	Edilizia specializzata	2	46	9	1.864	1.721	—	—	7	1.810	1.672	6.680	—	—	—	11	1.910
4.01.04	Edil. minore ed attiv. ausil. edilizia.	—	—	45	114	34	44	113	1	4	3	1	1	4	1	45	114
4.01	Industrie delle costruzioni	12	69	139	3.899	3.452	45	114	42	3.158	2.873	8.435	1	4	1	151	3.968
4.02.01	Imp. riscaldam., ventilaz., sanitari .	—	—	6	47	22	1	1	1	27	13	—	—	—	—	6	47
4.02.02	Imp. di produz. e trasf. energ. elettrica	—	—	2	5	2	1	1	—	—	—	—	—	—	—	2	5
4.02.03	Imp. telegr., telef. e radiotelegrafonici	—	—	—	—	—	—	—	—	—	—	—	—	—	—	—	—
4.02.04	Manutenzione e conduzione impianti.	—	—	—	—	—	—	—	—	—	—	—	—	—	—	—	—
4.02	Ind. installazione impianti	—	—	8	52	24	2	2	1	27	13	—	—	—	—	8	52
4	COSTR. E INSTALL. IMPIANTI	12	69	147	3.951	3.476	47	116	43	3.185	2.886	8.435	1	4	1	159	4.020

(a) Di cui 206 unità locali con potenza utilizzabile per complessivi 5.984 HP

SEZIONE I — UNITA' LOCALI, ADDETTI, FORZA MOTRICE

Segue Tav. 2 — Unità locali amministrative — Unità locali operative con e senza forza motrice

A — Stato e Regioni, per ramo, classe e categoria di attività economica

N. classificazione	RAMO, CLASSI E CATEGORIE DI ATTIVITÀ ECONOMICA	UNITÀ LOCALI AMMINISTR.		UNITÀ LOCALI OPERATIVE											TOTALE UNITÀ LOCALI		
		N	ad-detti	con e senza forza motrice						con forza motrice					N	ad-detti	
				totale			artigiane			totale			artigiane				
				N	addetti		N	ad-detti		N	addetti		potenza utilizzabile HP	N			ad-detti
	N	operai e manovali	N	N	ad-detti	N	N	operai e manovali	potenza utilizzabile HP	N	N	ad-detti	potenza utilizzabile HP				
L O M B A R D I A																	
4.01.01	Costruzioni edili	655	3.987	3.372	70.003	60.858	14	71	1.237	43.029	37.810	29.260	1	4	2	4.027	73.990
4.01.02	Movimenti di terra e lavori stradali	45	578	303	6.362	5.256	1	1	71	2.819	2.551	4.397	—	—	—	348	6.940
4.01.03	Edilizia specializzata	40	361	125	5.557	5.029	—	—	61	4.306	3.863	16.143	—	—	—	165	5.918
4.01.04	Edil. minore ed attiv. ausil. edilizia	—	—	2.711	6.109	2.134	2.690	5.592	127	376	154	308	123	354	299	2.711	6.109
4.01	Industrie delle costruzioni	740	4.926	6.511	88.031	78.277	2.705	5.664	1.496	50.530	44.378	50.108	124	358	301	7.251	92.957
4.02.01	Imp. riscaldam., ventilaz., sanitari	31	99	519	4.018	2.194	230	523	163	1.652	952	984	62	167	92	550	4.117
4.02.02	Imp. di produz. e trasf. energ. elettrica	10	65	357	3.260	1.924	254	458	69	1.513	875	1.547	41	120	56	367	3.325
4.02.03	Imp. telegr., telef. e radiotelegrafonici	2	72	36	779	586	1	8	9	163	120	29	—	—	—	38	851
4.02.04	Manutenzione e conduzione impianti	—	—	90	405	191	65	115	14	124	63	51	9	22	10	90	405
4.02	Ind. installazione impianti	43	236	1.002	8.462	4.895	550	1.104	255	3.452	2.010	2.611	112	309	158	1.045	8.898
4	COSTR. E INSTALL. IMPIANTI	783	5.162	7.513	96.493	78.172	3.255	6.768	1.751	53.982	46.388	52.719	236	667	459	8.296	101.655
T R E N T I N O - A L T O A D I G E																	
4.01.01	Costruzioni edili	97	220	365	7.306	6.629	—	—	166	4.920	4.531	7.128	—	—	—	462	7.526
4.01.02	Movimenti di terra e lavori stradali	27	72	73	1.527	1.437	1	1	28	993	951	1.253	—	—	—	100	1.599
4.01.03	Edilizia specializzata	7	81	60	7.444	6.841	—	—	43	6.769	6.264	26.330	—	—	—	67	7.525
4.01.04	Edil. minore ed attiv. ausil. edilizia	—	—	354	630	152	347	593	16	43	14	58	16	43	58	354	630
4.01	Industrie delle costruzioni	131	373	852	16.907	15.059	348	594	253	12.725	11.760	34.769	16	43	58	983	17.280
4.02.01	Imp. riscaldam., ventilaz., sanitari	4	12	58	270	129	32	68	18	128	77	131	9	23	13	62	282
4.02.02	Imp. di produz. e trasf. energ. elettrica	1	15	41	285	211	31	53	11	233	199	3.728	4	10	8	42	300
4.02.03	Imp. telegr., telef. e radiotelegrafonici	—	—	2	22	21	—	—	—	—	—	—	—	—	—	2	22
4.02.04	Manutenzione e conduzione impianti	—	—	7	65	55	2	2	1	23	21	7	—	—	—	7	65
4.02	Ind. installazione impianti	5	27	108	642	416	65	123	30	384	297	3.866	13	33	21	113	669
4	COSTR. E INSTALL. IMPIANTI	136	400	960	17.549	15.475	413	717	283	13.109	12.057	38.635	29	76	79	1.096	17.949
V E N E T O																	
4.01.01	Costruzioni edili	235	640	1.415	26.039	22.831	2	4	574	16.719	15.078	17.108	1	3	1	1.650	26.679
4.01.02	Movimenti di terra e lavori stradali	21	50	135	2.314	2.064	7	8	37	1.018	942	1.807	—	—	—	156	2.364
4.01.03	Edilizia specializzata	22	168	73	2.038	1.723	—	—	39	1.631	1.432	6.913	—	—	—	95	2.206
4.01.04	Edil. minore ed attiv. ausil. edilizia	—	—	890	2.082	613	888	2.069	32	143	60	117	32	143	117	890	2.082
4.01	Industrie delle costruzioni	278	858	2.513	32.473	27.231	897	2.081	682	19.511	17.512	25.945	33	146	118	2.791	33.331
4.02.01	Imp. riscaldam., ventilaz., sanitari	3	5	133	907	448	63	168	45	439	248	169	16	51	94	136	912
4.02.02	Imp. di produz. e trasf. energ. elettrica	1	6	85	452	265	55	96	12	60	37	42	8	16	18	86	458
4.02.03	Imp. telegr., telef. e radiotelegrafonici	1	1	13	228	186	2	4	3	27	11	9	—	—	—	14	229
4.02.04	Manutenzione e conduzione impianti	—	—	25	150	112	15	26	4	77	69	1.467	—	—	—	25	150
4.02	Ind. installazione impianti	5	12	256	1.737	1.011	135	294	64	603	365	1.687	24	67	112	261	1.749
4	COSTR. E INSTALL. IMPIANTI	283	870	2.769	34.210	28.242	1.032	2.375	746	20.114	17.877	27.632	57	213	230	3.052	35.080

SEZIONE I — UNITA' LOCALI, ADDETTI, FORZA MOTRICE

Segue Tav. 2 — Unità locali amministrative — Unità locali operative con e senza forza motrice
A — Stato e Regioni, per ramo, classe e categoria di attività economica

N. classificazione	RAMO, CLASSI E CATEGORIE DI ATTIVITA' ECONOMICA	UNITA' LOCALI AMMINISTR.		UNITA' LOCALI OPERATIVE											TOTALE UNITA' LOCALI		
		N	ad-detti	con e senza forza motrice						con forza motrice					N	ad-detti	
				totale			artigiane			totale			artigiane				
				N	ad-detti	operai e manovali	N	ad-detti	potenza utilizzabile HP	N	ad-detti	potenza utilizzabile HP	N	ad-detti			potenza utilizzabile HP
FRIULI-VENEZIA GIULIA																	
4.01.01	Costruzioni edili.	52	100	375	7.070	6.001	—	—	153	4.548	3.995	3.728	—	—	—	427	7.170
4.01.02	Movimenti di terra e lavori stradali.	8	22	33	1.024	932	—	—	16	852	793	2.043	—	—	—	41	1.046
4.01.03	Edilizia specializzata.	9	43	26	1.139	1.009	—	—	14	863	793	1.908	—	—	—	35	1.182
4.01.04	Edil. minore ed attiv. ausil. edilizia.	—	—	233	540	152	232	537	12	39	18	34	12	39	34	233	540
4.01	Industrie delle costruzioni.	69	185	667	9.773	8.094	232	537	195	6.302	5.599	7.713	12	39	34	736	9.938
4.02.01	Imp. riscaldam., ventilaz., sanitari .	1	2	22	108	34	9	20	4	31	12	22	1	4	1	23	110
4.02.02	Imp. di produz. e trasf. energ. elettrica	1	1	29	87	36	20	30	4	17	5	15	2	5	10	30	88
4.02.03	Imp. telegr., telef. e radiotelegrafonici	—	—	—	—	—	—	—	—	—	—	—	—	—	—	—	—
4.02.04	Manutenzione e conduzione impianti	—	—	6	15	9	4	4	—	—	—	—	—	—	—	6	15
4.02	Ind. installazione impianti.	2	3	57	210	79	33	54	8	48	17	37	3	9	11	59	213
4	COSTR. E INSTALL. IMPIANTI	71	168	724	9.983	8.173	265	591	203	6.350	5.616	7.750	15	48	45	795	10.151
TERRITORIO DI TRIESTE																	
4.01.01	Costruzioni edili.	192	432	205	4.603	4.357	17	34	101	3.474	3.337	4.275	—	—	—	397	5.035
4.01.02	Movimenti di terra e lavori stradali.	21	53	35	1.355	1.314	—	—	10	375	355	765	—	—	—	56	1.408
4.01.03	Edilizia specializzata.	1	1	7	136	128	—	—	2	53	52	38	—	—	—	8	137
4.01.04	Edil. minore ed attiv. ausil. edilizia .	1	1	97	516	333	77	225	4	53	40	14	4	53	14	98	517
4.01	Industrie delle costruzioni.	215	487	344	6.610	6.132	94	259	117	3.955	3.784	5.092	4	53	14	559	7.097
4.02.01	Imp. riscaldam., ventilaz., sanitari .	2	7	37	388	220	—	—	11	171	100	557	—	—	—	39	395
4.02.02	Imp. di produz. e trasf. energ. elettrica	1	2	23	195	94	12	47	4	31	9	2	3	28	1	24	197
4.02.03	Imp. telegr., telef. e radictelgrafonici	2	2	4	85	38	—	—	1	16	4	3	—	—	—	6	87
4.02.04	Manutenzione e conduzione impianti	—	—	4	29	13	—	—	1	2	—	4	—	—	—	4	29
4.02	Ind. installazione impianti.	5	11	68	697	365	12	47	17	220	113	566	3	28	1	73	708
4	COSTR. E INSTALL. IMPIANTI	220	498	412	7.307	6.497	106	306	134	4.175	3.897	5.658	7	81	15	632	7.805
LIGURIA																	
4.01.01	Costruzioni edili.	335	1.395	836	16.329	14.746	—	—	441	12.345	11.029	12.675	—	—	—	1.171	17.724
4.01.02	Movimenti di terra e lavori stradali.	17	37	57	969	852	6	9	21	667	618	819	—	—	—	74	1.006
4.01.03	Edilizia specializzata.	8	60	22	2.031	1.937	—	—	9	1.924	1.841	4.373	—	—	—	30	2.091
4.01.04	Edil. minore ed attiv. ausil. edilizia.	—	—	496	1.177	439	492	1.155	52	183	81	156	51	181	155	496	1.177
4.01	Industrie delle costruzioni.	360	1.492	1.411	20.506	17.974	498	1.164	523	15.119	13.569	18.023	51	181	155	1.771	21.998
4.02.01	Imp. riscaldam., ventilaz., sanitari .	3	8	105	847	581	39	82	18	155	93	110	5	13	9	108	855
4.02.02	Imp. di produz. e trasf. energ. elettrica	4	14	76	747	521	41	83	17	101	59	97	6	17	22	80	761
4.02.03	Imp. telegr., telef. e radiotelegrafonici	1	1	11	159	97	—	—	2	10	2	30	—	—	—	12	160
4.02.04	Manutenzione e conduzione impianti	1	11	17	84	38	7	11	3	45	32	6	1	2	1	18	95
4.02	Ind. installazione impianti.	9	34	209	1.837	1.237	87	176	40	311	186	243	12	32	32	218	1.871
4	COSTR. E INSTALL. IMPIANTI	369	1.526	1.620	22.343	19.211	585	1.340	563	15.430	13.755	18.266	63	213	187	1.989	23.869

SEZIONE I — UNITA' LOCALI, ADDETTI, FORZA MOTTRICE

Segue Tav. 2 — Unità locali amministrative — Unità locali operative con e senza forza motrice

A — Stato e Regioni, per ramo, classe e categoria di attività economica

N. classificazione	RAMO, CLASSI E CATEGORIE DI ATTIVITA' ECONOMICA	UNITA' LOCALI AMMINISTR.		UNITA' LOCALI OPERATIVE											TOTALE UNITA' LOCALI		
		N	ad-detti	con e senza forza motrice						con forza motrice					N	ad-detti	
				totale			artigiane			totale			artigiane				
				N	ad-detti		N	ad-detti		N	ad-detti		potenza uti-lizzabile HP	N			ad-detti
EMILIA - ROMAGNA																	
4.01.01	Costruzioni edili.	527	1.487	1.974	34.034	30.063	1	3	548	17.104	15.445	9.468	1	3	21	2.501	35.521
4.01.02	Movimenti di terra e lavori stradali.	60	116	244	6.044	5.277	5	5	47	1.418	1.330	2.053	1	2	45	304	6.160
4.01.03	Edilizia specializzata.	17	41	72	1.328	1.236	—	—	35	623	569	1.506	—	—	—	89	1.369
4.01.04	Edil. minore ed attiv. ausil. edilizia .	1	1	1.110	3.112	1.523	1.106	2.399	26	87	37	68	26	87	68	1.111	3.113
4.01	Industrie delle costruzioni.	605	1.645	3.400	44.518	38.099	1.112	2.407	656	19.232	17.381	13.095	28	92	134	4.005	46.168
4.02.01	Imp. riscaldam., ventilaz., sanitari .	4	20	148	1.027	589	55	117	37	361	238	474	10	25	16	152	1.047
4.02.02	Imp. di produz. e trasf. energ. elettrica	3	14	170	1.271	862	120	175	16	664	469	691	5	8	13	173	1.285
4.02.03	Imp. teleg., telef. e radiotelegrafonici	1	28	7	155	132	1	1	—	—	—	—	—	—	8	183	
4.02.04	Manutenzione e conduzione impianti.	—	—	25	421	378	12	15	3	304	302	66	1	1	1	25	421
4.02	Ind. installazione impianti.	8	62	350	2.874	1.961	188	308	56	1.329	1.009	1.231	16	34	30	358	2.936
4	COSTR. E INSTALL. IMPIANTI	613	1.707	3.750	47.392	40.060	1.300	2.715	712	20.561	18.390	14.326	44	126	164	4.363	49.099
TOSCANA																	
4.01.01	Costruzioni edili.	276	869	1.454	23.486	21.178	3	4	443	11.756	10.787	8.285	—	—	—	1.730	24.355
4.01.02	Movimenti di terra e lavori stradali.	38	69	160	2.950	2.706	6	11	33	658	616	1.566	—	—	—	198	3.019
4.01.03	Edilizia specializzata.	10	27	60	1.491	1.386	—	—	16	896	858	1.492	—	—	—	70	1.518
4.01.04	Edil. minore ed attiv. ausil. edilizia.	—	—	908	2.047	788	908	2.047	32	111	59	94	32	111	94	908	2.047
4.01	Industrie delle costruzioni.	324	966	2.582	29.974	26.058	917	2.062	524	13.421	12.320	11.437	32	111	94	2.906	30.839
4.02.01	Imp. riscaldam., ventilaz., sanitari .	1	4	77	699	398	19	40	18	237	174	91	1	3	3	78	703
4.02.02	Imp. di produz. e trasf. energ. elettrica	2	2	96	585	431	53	79	12	248	206	455	3	3	1	98	587
4.02.03	Imp. teleg., telef. e radiotelegrafonici	3	15	19	477	422	—	—	1	8	4	1	—	—	—	22	492
4.02.04	Manutenzione e conduzione impianti.	—	—	31	180	129	16	29	6	41	30	143	2	6	2	31	180
4.02	Ind. installazione impianti.	6	21	223	1.941	1.380	88	148	37	534	414	690	6	12	6	229	1.982
4	COSTR. E INSTALL. IMPIANTI	330	986	2.805	31.915	27.438	1.005	2.210	561	13.955	12.734	12.127	38	123	100	3.135	32.901
UMBRIA																	
4.01.01	Costruzioni edili.	90	144	286	4.682	4.247	2	2	92	3.018	2.861	1.602	—	—	—	376	4.826
4.01.02	Movimenti di terra e lavori stradali.	3	4	21	231	207	—	—	6	81	77	83	—	—	—	24	235
4.01.03	Edilizia specializzata.	5	54	18	436	376	—	—	6	293	259	1.524	—	—	—	23	490
4.01.04	Edil. minore ed attiv. ausil. edilizia.	—	—	196	395	124	196	395	2	6	3	3	2	6	3	196	395
4.01	Industrie delle costruzioni.	98	202	521	5.744	4.954	198	397	106	3.398	3.200	3.212	2	6	3	619	5.940
4.02.01	Imp. riscaldam., ventilaz., sanitari .	1	5	9	56	31	3	7	2	17	6	19	—	—	—	10	61
4.02.02	Imp. di produz. e trasf. energ. elettrica	—	—	9	85	73	5	7	3	20	15	141	2	4	131	9	85
4.02.03	Imp. teleg., telef. e radiotelegrafonici	—	—	2	33	33	—	—	—	—	—	—	—	—	—	2	33
4.02.04	Manutenzione e conduzione impianti.	—	—	3	10	8	1	1	—	—	—	—	—	—	—	3	10
4.02	Ind. installazione impianti.	1	5	23	184	145	9	15	5	37	21	160	2	4	131	24	189
4	COSTR. E INSTALL. IMPIANTI	99	207	544	5.928	5.099	207	412	111	3.435	3.221	3.372	4	10	134	643	6.135

SEZIONE I — UNITA' LOCALI, ADDETTI, FORZA MOTRICE

Segue Tav. 2 — Unità locali amministrative — Unità locali operative con e senza forza motrice

A — Stato e Regioni, per ramo, classe e categoria di attività economica

N. classificazione	RAMO, CLASSI E CATEGORIE DI ATTIVITA' ECONOMICA	UNITA' LOCALI AMMINISTR.		UNITA' LOCALI OPERATIVE											TOTALE UNITA' LOCALI		
		N	ad-detti	con e senza forza motrice						con forza motrice					N	ad-detti	
				totale			artigiane			totale			artigiane				
				N	addeTTi		N	ad-detti		N	addeTTi		potenza utilizzabile HP	N			ad-detti
M A R C H E																	
4.01.01	Costruzioni edili.	175	319	778	9.953	8.440	—	—	147	3.880	3.488	2.338	—	—	—	953	10.272
4.01.02	Movimenti di terra e lavori stradali.	18	30	41	514	452	—	—	10	247	219	389	—	—	—	59	544
4.01.03	Edilizia specializzata.	10	20	52	1.594	1.454	—	—	19	1.198	1.103	3.787	—	—	—	62	1.614
4.01.04	Edil. minore ed attiv. ausil. edilizia.	—	—	472	968	302	472	968	9	19	8	5	9	19	5	472	968
4.01	Industrie delle costruzioni. . .	203	369	1.343	13.029	10.648	472	968	185	5.344	4.818	6.519	9	19	5	1.546	13.398
4.02.01	Imp. riscaldam., ventilaz., sanitari .	—	—	20	82	33	10	23	5	36	17	11	2	6	4	20	82
4.02.02	Imp. di produz. e trasf. energ. elettrica	—	—	23	110	80	15	23	2	5	2	561	—	—	—	23	110
4.02.03	Imp. telegr., telef. e radiotelegrafonici	2	5	5	58	52	—	—	—	—	—	—	—	—	—	7	63
4.02.04	Manutenzione e conduzione impianti	1	2	8	55	47	3	4	2	6	4	2	1	1	1	9	57
4.02	Ind. installazione impianti. . .	3	7	56	305	212	28	50	9	47	23	574	3	7	5	59	312
4	COSTR. E INSTALL. IMPIANTI	206	376	1.399	13.334	10.860	500	1.018	194	5.391	4.841	7.093	12	26	10	1.605	13.710
L A Z I O																	
4.01.01	Costruzioni edili.	258	2.986	1.376	54.403	52.719	5	35	412	16.419	14.729	13.724	—	—	—	1.634	57.389
4.01.02	Movimenti di terra e lavori stradali.	62	268	170	4.796	4.444	7	8	29	2.350	2.226	3.031	—	—	—	232	5.064
4.01.03	Edilizia specializzata.	44	261	56	2.787	2.535	—	—	23	1.728	1.582	2.932	—	—	—	100	3.048
4.01.04	Edil. minore ed attiv. ausil. edilizia .	—	—	591	1.155	325	588	1.138	17	39	15	84	17	39	84	591	1.155
4.01	Industrie delle costruzioni. . .	364	3.515	2.193	63.141	60.023	600	1.181	481	20.538	18.552	19.771	17	39	84	2.557	66.656
4.02.01	Imp. riscaldam., ventilaz., sanitari .	7	11	73	1.126	806	11	33	16	264	180	159	—	—	—	80	1.137
4.02.02	Imp. di produz. e trasf. energ. elettrica	7	39	65	576	429	22	53	10	155	123	41	3	11	9	72	615
4.02.03	Imp. telegr., telef. e radiotelegrafonici	6	121	20	783	539	1	5	1	125	84	18	—	—	—	26	904
4.02.04	Manutenzione e conduzione impianti	1	1	18	84	34	4	12	6	31	16	16	2	6	2	19	85
4.02	Ind. installazione impianti. . .	21	172	176	2.569	1.808	38	103	33	575	403	234	5	17	11	197	2.741
4	COSTR. E INSTALL. IMPIANTI	385	3.687	2.369	65.710	61.831	638	1.284	514	21.111	18.955	20.005	22	56	95	2.754	69.397
A B R U Z Z I E M O L I S E																	
4.01.01	Costruzioni edili.	121	230	468	6.617	5.887	4	9	82	2.525	2.378	1.043	—	—	—	589	6.847
4.01.02	Movimenti di terra e lavori stradali.	29	45	144	3.534	3.347	—	—	26	1.001	956	843	—	—	—	173	3.579
4.01.03	Edilizia specializzata.	4	118	55	5.081	4.763	—	—	32	4.707	4.402	12.710	—	—	—	59	5.199
4.01.04	Edil. minore ed attiv. ausil. edilizia.	—	—	240	489	156	240	489	1	1	—	3	1	1	3	240	489
4.01	Industrie delle costruzioni. . .	154	393	907	15.721	14.153	244	498	141	8.234	7.736	14.599	1	1	3	1.061	16.114
4.02.01	Imp. riscaldam., ventilaz., sanitari .	—	—	6	11	2	5	7	—	—	—	—	—	—	—	6	11
4.02.02	Imp. di produz. e trasf. energ. elettrica	—	—	9	184	128	4	5	1	155	110	675	—	—	—	9	184
4.02.03	Imp. telegr., telef. e radiotelegrafonici	1	1	6	23	19	—	—	—	—	—	—	—	—	—	7	24
4.02.04	Manutenzione e conduzione impianti	—	—	2	6	3	1	1	—	—	—	—	—	—	—	2	6
4.02	Ind. installazione impianti. . .	1	1	23	224	152	10	13	1	155	110	675	—	—	—	24	225
4	COSTR. E INSTALL. IMPIANTI	155	384	930	15.945	14.305	254	511	142	8.389	7.846	15.274	1	1	3	1.085	16.339

SEZIONE I — UNITA' LOCALI, ADDETTI, FORZA MOTRICE

Segue Tav. 2 — Unità locali amministrative — Unità locali operative con e senza forza motrice

A — Stato e Regioni, per ramo, classe e categoria di attività economica

N. classificazione	RAMO, CLASSI E CATEGORIE DI ATTIVITA' ECONOMICA	UNITA' LOCALI AMMINISTR.		UNITA' LOCALI OPERATIVE											TOTALE UNITA' LOCALI		
		N	ad-detti	con e senza forza motrice						con forza motrice					N	ad-detti	
				totale			artigiane			totale			artigiane				
				N	ad-detti	operai e manovali	N	ad-detti	potenza utilizzabile HP	N	ad-detti	potenza utilizzabile HP	N	ad-detti			potenza utilizzabile HP
CAMPANIA																	
4.01.01	Costruzioni edili.	715	2.477	873	13.770	12.789	2	6	171	6.581	5.818	5.997	—	—	—	1.588	16.247
4.01.02	Movimenti di terra e lavori stradali	116	194	220	3.255	2.722	4	7	24	515	475	364	—	—	—	336	3.449
4.01.03	Edilizia specializzata.	8	10	42	1.770	1.590	—	—	10	957	893	3.303	—	—	—	50	1.780
4.01.04	Edil. minore ed attiv. ausil. edilizia.	—	—	611	1.059	242	611	1.059	—	—	—	—	—	—	—	611	1.059
4.01	Industrie delle costruzioni.	839	2.681	1.746	19.854	17.343	617	1.072	205	8.053	7.186	9.664	—	—	—	2.585	22.535
4.02.01	Imp. riscaldam., ventilaz., sanitari	4	8	32	264	188	5	11	5	84	68	77	—	—	—	36	272
4.02.02	Imp. di produz. e trasf. energ. elettrica	—	—	58	310	185	38	83	3	43	38	3	1	5	1	58	310
4.02.03	Imp. telegr., telef. e radiotelegrafonici	—	—	6	219	172	2	5	—	—	—	—	—	—	—	6	219
4.02.04	Manutenzione e conduzione impianti.	—	—	14	113	80	3	4	3	67	48	32	—	—	—	14	113
4.02	Ind. installazione impianti.	4	8	110	906	625	48	103	11	194	154	112	1	5	1	114	914
4	COSTR. E INSTALL. IMPIANTI	843	2.689	1.856	20.760	17.968	665	1.175	216	8.247	7.340	9.776	1	5	1	2.699	23.449
PUGLIA																	
4.01.01	Costruzioni edili.	150	243	525	8.700	6.858	1	2	136	4.311	3.594	2.897	—	—	—	675	8.943
4.01.02	Movimenti di terra e lavori stradali.	24	48	168	5.514	4.909	7	11	33	1.094	989	1.272	—	—	—	192	5.562
4.01.03	Edilizia specializzata.	8	19	28	859	774	—	—	9	429	378	702	—	—	—	36	878
4.01.04	Edil. minore ed attiv. ausil. edilizia.	—	—	425	1.094	363	413	1.074	6	29	13	18	6	29	18	425	1.094
4.01	Industrie delle costruzioni.	182	310	1.146	16.167	12.904	421	1.087	184	5.863	4.974	4.889	6	29	18	1.328	16.477
4.02.01	Imp. riscaldam., ventilaz., sanitari	1	3	19	92	44	11	30	3	14	8	8	2	7	4	20	95
4.02.02	Imp. di produz. e trasf. energ. elettrica	—	—	38	180	104	15	29	4	27	20	23	1	2	—	38	180
4.02.03	Imp. telegr., telef. e radiotelegrafonici	—	—	1	33	29	—	—	—	—	—	—	—	—	—	1	33
4.02.04	Manutenzione e conduzione impianti	—	—	15	49	17	10	17	—	—	—	—	—	—	—	15	49
4.02	Ind. installazione impianti.	1	3	73	354	194	36	76	7	41	28	31	3	9	4	74	357
4	COSTR. E INSTALL. IMPIANTI	183	313	1.219	16.521	13.098	457	1.163	191	5.904	5.002	4.920	9	38	22	1.402	16.834
BASILICATA																	
4.01.01	Costruzioni edili.	31	41	125	2.981	2.655	—	—	23	973	869	381	—	—	—	156	3.022
4.01.02	Movimenti di terra e lavori stradali.	20	39	84	2.206	2.028	—	—	7	160	154	160	—	—	—	104	2.245
4.01.03	Edilizia specializzata.	4	10	19	549	505	—	—	5	400	371	911	—	—	—	23	559
4.01.04	Edil. minore ed attiv. ausil. edilizia.	—	—	74	121	27	74	121	1	4	3	3	1	4	3	74	121
4.01	Industrie delle costruzioni.	55	90	302	5.857	5.215	74	121	36	1.537	1.397	1.455	1	4	3	357	5.947
4.02.01	Imp. riscaldam., ventilaz., sanitari	—	—	1	1	—	1	1	—	—	—	—	—	—	—	1	1
4.02.02	Imp. di produz. e trasf. energ. elettrica	—	—	1	1	—	1	1	—	—	—	—	—	—	—	1	1
4.02.03	Imp. telegr., telef. e radiotelegrafonici	—	—	—	—	—	—	—	—	—	—	—	—	—	—	—	—
4.02.04	Manutenzione e conduzione impianti.	—	—	1	12	8	—	—	—	—	—	—	—	—	—	1	12
4.02	Ind. installazione impianti.	—	—	3	14	8	2	2	—	—	—	—	—	—	—	3	14
4	COSTR. E INSTALL. IMPIANTI	55	90	305	5.871	5.223	76	123	36	1.537	1.397	1.455	1	4	3	360	5.961

SEZIONE I — UNITA' LOCALI, ADDETTI, FORZA MOTRICE

Segue Tav. 2 — Unità locali amministrative — Unità locali operative con e senza forza motrice
A — Stato e Regioni, per ramo, classe e categoria di attività economica

N. classificazione	RAMO, CLASSI E CATEGORIE DI ATTIVITA' ECONOMICA	UNITA' LOCALI AMMINISTR.		UNITA' LOCALI OPERATIVE											TOTALE UNITA' LOCALI		
		N	ad-detti	con e senza forza motrice						con forza motrice					N	ad-detti	
				totale			artigiane			totale			artigiane				
				N	adde- tti		N	ad- detti		N	adde- tti		potenza uti- lizzabile HP	N			ad- detti
C A L A B R I A																	
4.01.01	Costruzioni edili	117	161	307	5.804	5.203	—	—	56	2.440	2.219	1.090	—	—	—	424	5.965
4.01.02	Movimenti di terra e lavori stradali	21	31	108	2.209	2.013	12	14	12	569	533	318	—	—	—	129	2.240
4.01.03	Edilizia specializzata	5	6	29	4.366	4.081	—	—	9	3.404	3.190	9.193	—	—	—	34	4.372
4.01.04	Edil. minore ed attiv. ausil. edilizia	—	—	192	274	23	190	268	—	—	—	—	—	—	—	192	274
4.01	Industrie delle costruzioni	143	198	636	12.658	11.320	202	282	77	6.413	5.942	10.601	—	—	—	779	12.851
4.02.01	Imp. riscaldam., ventilaz., sanitari	—	—	1	1	—	1	1	—	—	—	—	—	—	—	1	1
4.02.02	Imp. di produz. e trasf. energ. elettrica	—	—	12	23	9	6	11	—	—	—	—	—	—	—	12	23
4.02.03	Imp. telegr., telef. e radiotelegrafonici	—	—	1	9	8	—	—	—	—	—	—	—	—	—	1	9
4.02.04	Manutenzione e conduzione impianti	—	—	—	—	—	—	—	—	—	—	—	—	—	—	—	—
4.02	Ind. installazione impianti	—	—	14	33	17	7	12	—	—	—	—	—	—	—	14	33
4	COSTR. E INSTALL. IMPIANTI	143	198	650	12.686	11.337	209	294	77	6.413	5.942	10.601	—	—	—	793	12.884
S I C I L I A																	
4.01.01	Costruzioni edili	286	508	778	14.557	11.959	1	1	132	5.083	4.281	3.851	—	—	—	1064	15.065
4.01.02	Movimenti di terra e lavori stradali	58	89	225	4.428	3.729	8	17	25	1.292	1.190	1.461	—	—	—	283	4.517
4.01.03	Edilizia specializzata	16	177	65	4.522	3.963	—	—	23	3.277	2.979	14.080	—	—	—	81	4.699
4.01.04	Edil. minore ed attiv. ausil. edilizia	—	—	569	1.039	270	566	964	4	13	8	29	4	13	29	569	1.039
4.01	Industrie delle costruzioni	360	774	1.637	24.546	19.921	575	982	184	9.665	8.458	19.421	4	13	29	1.997	25.320
4.02.01	Imp. riscaldam., ventilaz., sanitari	1	2	22	144	114	9	14	5	73	65	165	—	—	—	23	146
4.02.02	Imp. di produz. e trasf. energ. elettrica	2	3	34	257	170	16	35	3	10	2	2	1	1	1	36	260
4.02.03	Imp. telegr., telef. e radiotelegrafonici	—	—	6	129	112	2	3	—	—	—	—	—	—	—	6	129
4.02.04	Manutenzione e conduzione impianti	—	—	6	91	81	4	4	1	76	71	14	—	—	—	6	91
4.02	Ind. installazione impianti	3	5	68	621	477	31	56	9	159	138	181	1	1	1	71	626
4	COSTR. E INSTALL. IMPIANTI	363	779	1.705	25.167	20.398	606	1.038	193	9.824	8.596	19.602	5	14	30	2.068	25.946
S A R D E G N A																	
4.01.01	Costruzioni edili	45	140	254	5.004	4.374	9	19	54	1.813	1.614	1.792	—	—	—	299	5.144
4.01.02	Movimenti di terra e lavori stradali	7	9	46	1.272	1.184	—	—	12	546	481	478	—	—	—	53	1.281
4.01.03	Edilizia specializzata	6	13	39	2.922	2.660	—	—	16	2.480	2.253	4.563	—	—	—	45	2.935
4.01.04	Edil. minore ed attiv. ausil. edilizia	—	—	253	376	44	252	369	2	3	—	2	2	3	2	253	376
4.01	Industrie delle costruzioni	58	162	592	9.574	8.262	261	388	84	4.842	4.348	6.835	2	3	2	650	9.736
4.02.01	Imp. riscaldam., ventilaz., sanitari	—	—	5	26	10	3	8	2	8	1	7	1	2	4	5	26
4.02.02	Imp. di produz. e trasf. energ. elettrica	—	—	7	277	257	2	8	—	—	—	—	—	—	—	7	277
4.02.03	Imp. telegr., telef. e radiotelegrafonici	—	—	1	48	46	—	—	1	48	46	10	—	—	—	1	48
4.02.04	Manutenzione e conduzione impianti	—	—	2	3	1	2	3	1	1	—	1	1	1	1	2	3
4.02	Ind. installazione impianti	—	—	15	354	314	7	19	4	57	47	18	2	3	5	15	354
4	COSTR. E INSTALL. IMPIANTI	58	162	607	9.928	8.576	268	407	88	4.899	4.395	6.853	4	6	7	665	10.090

SEZIONE I — UNITA' LOCALI, ADDETTI, FORZA MOTRICE

Tav. 3 — Unità locali operative, secondo il numero di addetti
 A — Stato e Regioni, per ramo, classe e categoria di attività economica

N. classificazione	RAMO, CLASSI E CATEGORIE DI ATTIVITA' ECONOMICA	UNITA' LOCALI CON ADDETTI														UNITA' LOCALI SENZA ADDETTI N	TOTALE UNITA' LOCALI OPERATIVE			
		fino a 2		da 3 a 5		da 6 a 10		da 11 a 50		da 51 a 100		da 101 a 500		da 501 a 1000			1001 e oltre		N	ad-detti
		N	ad-detti	N	ad-detti	N	ad-detti	N	ad-detti	N	ad-detti	N	ad-detti	N	ad-detti		N	ad-detti		
ITALIA																				
4.01.01	Costruzioni edili.	1.965	2.614	2.572	10.533	4.555	35.587	7.131	147.364	983	66.211	467	75.188	14	9.318	—	—	56	17.743	346.815
4.01.02	Movimenti di terra e lavori stradali.	554	699	310	1.213	384	3.008	924	22.115	167	11.676	78	13.323	3	1.869	—	—	22	2.442	53.903
4.01.03	Edilizia specializzata.	123	168	109	421	135	1.074	352	8.610	94	6.627	112	23.973	11	7.470	2	2.940	8	946	51.283
4.01.04	Edil. minore ed attiv. ausil. edilizia.	9.212	11.695	3.322	12.533	474	3.079	30	465	3	202	5	789	1	524	—	—	1	13.048	29.287
4.01	Industrie delle costruzioni. . .	11.854	15.176	6.313	24.700	5.548	42.748	8.437	178.554	1.247	84.716	662	113.273	29	19.181	2	2.940	87	34.179	481.288
4.02.01	Imp. riscaldam., ventilaz., sanitari .	550	805	470	1.847	298	2.241	251	5.267	13	858	7	1.067	—	—	—	—	4	1.593	12.085
4.02.02	Imp. di produz. e trasf. energ. elettrica	757	989	315	1.187	135	1.000	128	2.765	16	1.105	11	2.178	2	1.414	—	—	5	1.369	10.638
4.02.03	Imp. teleg., telef. e radiotelegrafonici	21	32	33	124	30	230	60	1.511	8	524	8	1.394	—	—	—	—	—	160	3.815
4.02.04	Manutenzione e conduzione impianti.	196	260	57	205	35	262	36	792	3	218	1	229	—	—	—	—	2	330	1.966
4.02	Ind. installazione impianti. . .	1.524	2.086	875	3.368	498	3.733	475	10.335	40	2.705	27	4.868	2	1.414	—	—	11	3.452	28.504
4	COSTR. E INSTALL. IMPIANTI	13.378	17.262	7.188	28.063	6.046	46.481	9.912	188.889	1.287	87.421	689	118.141	31	20.595	2	2.940	98	37.631	509.792
PIEMONTE																				
4.01.01	Costruzioni edili.	133	186	298	1.250	574	4.436	792	15.429	81	5.529	18	3.225	—	—	—	—	10	1.906	30.055
4.01.02	Movimenti di terra e lavori stradali .	42	54	17	62	31	236	54	1.200	9	580	2	262	1	503	—	—	5	161	2.897
4.01.03	Edilizia specializzata.	7	9	14	54	10	77	42	1.049	7	500	9	1.680	—	—	—	—	—	89	3.369
4.01.04	Edil. minore ed attiv. ausil. edilizia.	1.753	2.281	701	2.683	122	792	4	57	—	—	1	177	—	—	—	—	—	2.581	5.990
4.01	Industrie delle costruzioni. . .	1.935	2.530	1.030	4.049	737	5.541	892	17.735	97	6.609	30	5.344	1	503	—	—	15	4.737	42.311
4.02.01	Imp. riscaldam., ventilaz., sanitari .	126	184	91	349	45	332	35	845	2	148	1	113	—	—	—	—	—	300	1.971
4.02.02	Imp. di produz. e trasf. energ. elettrica	146	190	50	183	16	122	16	304	4	287	2	662	—	—	—	—	—	234	1.748
4.02.03	Imp. teleg., telef. e radiotelegrafonici	3	5	3	11	4	31	7	216	2	146	1	166	—	—	—	—	—	20	575
4.02.04	Manutenzione e conduzione impianti.	42	57	7	24	5	33	1	12	1	68	—	—	—	—	—	—	—	56	194
4.02	Ind. installazione impianti. . .	317	436	151	567	70	518	59	1.377	9	649	4	941	—	—	—	—	—	610	4.483
4	COSTR. E INSTALL. IMPIANTI	2.252	2.966	1.181	4.616	807	6.054	951	19.112	106	7.258	34	6.285	1	503	—	—	15	5.347	46.789
VALLE D' AOSTA																				
4.01.01	Costruzioni edili.	9	12	8	36	20	154	29	646	3	227	2	344	—	—	—	—	—	71	1.419
4.01.02	Movimenti di terra e lavori stradali .	1	2	—	—	1	10	9	218	2	171	1	101	—	—	—	—	—	14	502
4.01.03	Edilizia specializzata.	—	—	—	—	1	6	3	70	—	—	4	88	1	908	—	—	—	9	1.864
4.01.04	Edil. minore ed attiv. ausil. edilizia.	28	37	10	33	7	44	—	—	—	—	—	—	—	—	—	—	—	45	114
4.01	Industrie delle costruzioni. . .	38	51	18	69	29	214	41	934	5	398	7	1.325	1	908	—	—	—	139	3.899
4.02.01	Imp. riscaldam., ventilaz., sanitari .	1	1	3	12	1	7	1	27	—	—	—	—	—	—	—	—	—	6	47
4.02.02	Imp. di produz. e trasf. energ. elettrica	1	1	1	4	—	—	—	—	—	—	—	—	—	—	—	—	—	2	5
4.02.03	Imp. teleg., telef. e radiotelegrafonici	—	—	—	—	—	—	—	—	—	—	—	—	—	—	—	—	—	—	—
4.02.04	Manutenzione e conduzione impianti.	—	—	—	—	—	—	—	—	—	—	—	—	—	—	—	—	—	—	—
4.02	Ind. installazione impianti. . .	2	2	4	16	1	7	1	27	—	—	—	—	—	—	—	—	—	8	52
4	COSTR. E INSTALL. IMPIANTI	40	53	22	85	30	221	42	961	5	398	7	1.325	1	908	—	—	—	147	3.951

SEZIONE I — UNITA' LOCALI, ADDETTI, FORZA MOTRICE

Segue Tav. 3 — Unità locali operative, secondo il numero di addetti
A — Stato e Regioni, per ramo, classe e categoria di attività economica

N. classificazione	RAMO, CLASSI E CATEGORIE DI ATTIVITA' ECONOMICA	UNITA' LOCALI CON ADDETTI														UNITA' LOCALI SENZA ADDETTI	TOTALE UNITA' LOCALI OPERATIVE			
		fino a 2		da 3 a 5		da 6 a 10		da 11 a 50		da 51 a 100		da 101 a 500		da 501 a 1000			1001 e oltre		N	ad-detti
		N	ad-detti	N	ad-detti	N	ad-detti	N	ad-detti	N	ad-detti	N	ad-detti	N	ad-detti		N	ad-detti		
LOMBARDIA																				
4.01.01	Costruzioni edili.	277	366	459	1.915	881	6.991	1.470	30.333	192	13.285	83	15.158	3	1.955	—	—	7	3.372	70.003
4.01.02	Movimenti di terra e lavori stradali.	85	118	42	153	37	279	107	2.554	21	1.467	11	1.791	—	—	—	—	—	303	6.362
4.01.03	Edilizia specializzata.	15	22	12	45	24	190	50	1.289	7	539	14	2.738	1	734	—	—	2	125	5.557
4.01.04	Edil. minore ed attiv. ausil. edilizia.	1.929	2.494	684	2.556	90	583	5	112	—	—	2	364	—	—	—	—	1	2.711	6.109
4.01	Industrie delle costruzioni.	2.306	3.000	1.197	4.689	1.032	8.043	1.632	34.288	220	15.291	110	20.051	4	2.689	—	—	10	6.511	88.031
4.02.01	Imp. riscaldam., ventilaz., sanitari .	194	282	152	610	85	646	79	1.741	6	379	3	360	—	—	—	—	—	519	4.018
4.02.02	Imp. di produz. e trasf. energ. elettrica	203	271	79	292	27	195	41	926	4	292	2	378	1	906	—	—	—	357	3.260
4.02.03	Imp. telegr., telef. e radiotelegrafonici	4	5	9	32	8	60	11	300	3	205	1	177	—	—	—	—	—	36	779
4.02.04	Manutenzione e conduzione impianti.	58	70	16	57	8	61	8	217	—	—	—	—	—	—	—	—	—	90	405
4.02	Ind. installazione impianti.	459	628	256	991	128	962	139	3.184	13	876	6	915	1	906	—	—	—	1.002	8.462
4	COSTR. E INSTALL. IMPIANTI	2.765	3.628	1.453	5.680	1.160	9.005	1.771	37.472	233	16.167	116	20.966	5	3.595	—	—	10	7.513	96.493
TRENTINO-ALTO ADIGE																				
4.01.01	Costruzioni edili.	47	61	47	190	75	587	167	3.847	20	1.282	8	1.339	—	—	—	—	1	365	7.306
4.01.02	Movimenti di terra e lavori stradali.	12	15	6	25	16	132	31	729	7	460	1	166	—	—	—	—	—	73	1.527
4.01.03	Edilizia specializzata.	1	1	4	14	2	17	22	595	9	641	20	4.998	2	1.178	—	—	—	60	7.444
4.01.04	Edil. minore ed attiv. ausil. edilizia .	288	344	56	213	9	60	1	13	—	—	—	—	—	—	—	—	—	354	630
4.01	Industrie delle costruzioni.	348	421	113	442	102	796	221	5.184	36	2.383	29	6.503	2	1.178	—	—	1	852	16.907
4.02.01	Imp. riscaldam., ventilaz., sanitari .	26	36	17	61	8	62	6	111	—	—	—	—	—	—	—	—	1	58	270
4.02.02	Imp. di produz. e trasf. energ. elettrica	25	28	11	42	3	21	—	—	1	76	1	118	—	—	—	—	—	41	285
4.02.03	Imp. telegr., telef. e radiotelegrafonici	—	—	—	—	1	7	1	15	—	—	—	—	—	—	—	—	—	2	22
4.02.04	Manutenzione e conduzione impianti.	2	2	—	—	2	15	2	48	—	—	—	—	—	—	—	—	1	7	65
4.02	Ind. installazione impianti.	53	66	28	103	14	105	9	174	1	76	1	118	—	—	—	—	2	108	642
4	COSTR. E INSTALL. IMPIANTI	401	487	141	545	116	901	230	5.358	37	2.459	30	6.621	2	1.178	—	—	3	960	17.549
VENETO																				
4.01.01	Costruzioni edili.	175	235	207	861	367	2.859	575	12.181	62	4.174	27	4.854	1	875	—	—	1	1.415	26.039
4.01.02	Movimenti di terra e lavori stradali.	35	45	17	70	20	165	51	1.194	7	438	3	402	—	—	—	—	2	135	2.314
4.01.03	Edilizia specializzata.	15	20	12	46	8	60	27	662	6	467	5	783	—	—	—	—	—	73	2.038
4.01.04	Edil. minore ed attiv. ausil. edilizia.	585	781	257	941	44	297	4	63	—	—	—	—	—	—	—	—	—	890	2.082
4.01	Industrie delle costruzioni.	810	1.081	493	1.918	439	3.381	657	14.100	75	5.079	35	6.039	1	875	—	—	3	2.513	32.473
4.02.01	Imp. riscaldam., ventilaz., sanitari .	38	60	44	175	28	213	21	459	—	—	—	—	—	—	—	—	2	133	907
4.02.02	Imp. di produz. e trasf. energ. elettrica	54	72	12	49	10	78	8	161	1	92	—	—	—	—	—	—	—	85	452
4.02.03	Imp. telegr., telef. e radiotelegrafonici	1	1	5	17	2	15	4	57	—	—	1	138	—	—	—	—	—	13	228
4.02.04	Manutenzione e conduzione impianti.	15	21	2	8	4	33	4	88	—	—	—	—	—	—	—	—	—	25	150
4.02	Ind. installazione impianti.	108	154	63	249	44	339	37	765	1	92	1	138	—	—	—	—	2	256	1.737
4	COSTR. E INSTALL. IMPIANTI	918	1.235	556	2.167	483	3.720	694	14.865	76	5.171	36	6.177	1	875	—	—	5	2.789	34.210

SEZIONE I — UNITA' LOCALI, ADDETTI, FORZA MOTRICE

Segue Tav. 3 — Unità locali operative, secondo il numero di addetti

A — Stato e Regioni, per ramo, classe e categoria di attività economica

N. classificazione	RAMO, CLASSI E CATEGORIE DI ATTIVITA' ECONOMICA	UNITA' LOCALI CON ADDETTI														UNITA' LOCALI SENZA ADDETTI	TOTALE UNITA' LOCALI OPERATIVE			
		fino a 2		da 3 a 5		da 6 a 10		da 11 a 50		da 51 a 100		da 101 a 500		da 501 a 1000			1001 e oltre		N	ad-detti
		N	ad-detti	N	ad-detti	N	ad-detti	N	ad-detti	N	ad-detti	N	ad-detti	N	ad-detti		N	ad-detti		
FRIULI-VENEZIA GIULIA																				
4.01.01	Costruzioni edili.	41	58	47	192	104	804	156	3.248	19	1.224	5	785	1	759	—	—	2	375	7.070
4.01.02	Movimenti di terra e lavori stradali.	5	7	5	18	4	31	13	328	3	187	3	453	—	—	—	—	—	33	1.024
4.01.03	Edilizia specializzata.	1	1	4	17	2	16	10	210	7	481	2	414	—	—	—	—	—	26	1.139
4.01.04	Edil. minore ed attiv. ausil. edilizia.	155	201	67	251	8	54	3	34	—	—	—	—	—	—	—	—	—	233	540
4.01	Industrie delle costruzioni . . .	202	287	123	478	118	905	182	3.820	29	1.892	10	1.652	1	759	—	—	2	667	9.773
4.02.01	Imp. riscaldam., ventilaz., sanitari . .	6	9	6	24	7	47	2	28	—	—	—	—	—	—	—	—	1	22	108
4.02.02	Imp. di produz. e transf. energ. elettrica	21	27	4	17	2	17	2	26	—	—	—	—	—	—	—	—	—	29	87
4.02.03	Imp. telegr., telef. e radiotelegrafonici	—	—	—	—	—	—	—	—	—	—	—	—	—	—	—	—	—	—	—
4.02.04	Manutenzione e conduzione impianti.	5	5	—	—	1	10	—	—	—	—	—	—	—	—	—	—	—	6	15
4.02	Ind. installazione impianti. . .	32	41	10	41	10	74	4	54	—	—	—	—	—	—	—	—	1	57	210
4	COSTR. E INSTALL. IMPIANTI	234	308	133	519	128	979	186	3.874	29	1.892	10	1.652	1	759	—	—	3	724	9.983
TERRITORIO DI TRIESTE																				
4.01.01	Costruzioni edili.	26	36	28	109	43	331	73	1.794	19	1.285	8	1.048	—	—	—	—	8	205	4.603
4.01.02	Movimenti di terra e lavori stradali.	2	4	2	7	2	19	20	497	5	350	2	478	—	—	—	—	2	35	1.355
4.01.03	Edilizia specializzata.	3	5	—	—	2	17	1	44	1	70	—	—	—	—	—	—	—	7	136
4.01.04	Edil. minore ed attiv. ausil. edilizia . .	54	63	27	102	6	46	8	113	1	78	1	114	—	—	—	—	—	97	516
4.01	Industrie delle costruzioni. . .	85	108	57	218	53	413	102	2.448	26	1.783	11	1.640	—	—	—	—	10	344	6.610
4.02.01	Imp. riscaldam., ventilaz., sanitari . .	4	6	16	60	5	42	11	211	1	69	—	—	—	—	—	—	—	37	388
4.02.02	Imp. di produz. e transf. energ. elettrica	3	5	10	36	4	30	6	124	—	—	—	—	—	—	—	—	—	23	195
4.02.03	Imp. telegr., telef. e radiotelegrafonici	1	2	—	—	—	—	3	83	—	—	—	—	—	—	—	—	—	4	85
4.02.04	Manutenzione e conduzione impianti.	2	4	—	—	1	6	1	19	—	—	—	—	—	—	—	—	—	4	29
4.02	Ind. installazione impianti. . .	10	17	26	96	10	78	21	437	1	69	—	—	—	—	—	—	—	68	697
4	COSTR. E INSTALL. IMPIANTI	95	125	83	314	63	491	123	2.885	27	1.852	11	1.640	—	—	—	—	10	412	7.307
LIGURIA																				
4.01.01	Costruzioni edili.	67	95	117	478	215	1.707	384	7.744	36	2.426	16	3.371	1	508	—	—	—	836	16.329
4.01.02	Movimenti di terra e lavori stradali.	13	16	9	38	9	73	21	443	4	294	1	105	—	—	—	—	—	57	969
4.01.03	Edilizia specializzata.	2	2	4	17	4	31	7	184	1	65	3	1.013	1	719	—	—	—	22	2.031
4.01.04	Edil. minore ed attiv. ausil. edilizia . .	329	429	137	535	29	195	1	18	—	—	—	—	—	—	—	—	—	496	1.177
4.01	Industrie delle costruzioni. . .	411	542	267	1.068	257	2.006	413	8.389	41	2.785	20	4.489	2	1.227	—	—	—	1.411	20.506
4.02.01	Imp. riscaldam., ventilaz., sanitari . .	39	57	29	116	20	155	16	282	—	—	1	237	—	—	—	—	—	105	847
4.02.02	Imp. di produz. e transf. energ. elettrica	36	52	18	63	13	90	6	136	1	56	2	350	—	—	—	—	—	76	747
4.02.03	Imp. telegr., telef. e radiotelegrafonici	—	—	3	9	4	28	4	122	—	—	—	—	—	—	—	—	—	11	159
4.02.04	Manutenzione e conduzione impianti.	11	17	2	8	2	16	2	43	—	—	—	—	—	—	—	—	—	17	84
4.02	Ind. installazione impianti. . .	86	126	52	196	39	289	28	583	1	56	3	587	—	—	—	—	—	209	1.837
4	COSTR. E INSTALL. IMPIANTI	497	668	319	1.264	296	2.295	441	8.972	42	2.841	23	5.076	2	1.227	—	—	—	1.620	22.343

SEZIONE I — UNITA' LOCALI, ADDETTI, FORZA MOTRICE

Segue Tav. 3 — Unità locali operative, secondo il numero di addetti
A — Stato e Regioni, per ramo, classe e categoria di attività economica

N. classificazione	RAMO, CLASSI E CATEGORIE DI ATTIVITA' ECONOMICA	UNITA' LOCALI CON ADDETTI														UNITA' LOCALI SENZA ADDETTI	TOTALE UNITA' LOCALI OPERATIVE			
		fino a 2		da 3 a 5		da 6 a 10		da 11 a 50		da 51 a 100		da 101 a 500		da 501 a 1000			1001 e oltre		N	ad-detti
		N	ad-detti	N	ad-detti	N	ad-detti	N	ad-detti	N	ad-detti	N	ad-detti	N	ad-detti		N	ad-detti		
EMILIA - ROMAGNA																				
4.01.01	Costruzioni edili.	216	289	303	1.229	520	4.047	813	17.540	87	5.748	31	4.461	1	720	—	—	3	1.974	34.034
4.01.02	Movimenti di terra e lavori stradali	69	87	40	166	34	273	72	1.558	15	1.027	14	2.933	—	—	—	—	—	244	6.044
4.01.03	Edilizia specializzata.	14	18	16	61	13	102	24	609	2	131	3	407	—	—	—	—	—	72	1.328
4.01.04	Edil. minore ed attiv. ausil. edilizia	747	931	327	1.241	31	200	2	30	1	52	1	134	1	524	—	—	—	1.110	3.112
4.01	Industrie delle costruzioni.	1.046	1.325	686	2.697	598	4.622	911	19.737	105	6.958	49	7.935	2	1.244	—	—	3	3.400	44.518
4.02.01	Imp. riscaldam., ventilaz., sanitari	43	64	44	164	34	251	26	476	1	72	—	—	—	—	—	—	—	148	1.027
4.02.02	Imp. di produz. e trasf. energ. elettrica	108	131	33	120	16	117	10	232	1	58	1	105	1	508	—	—	—	170	1.271
4.02.03	Imp. telegr., telef. e radiotelegrafonici	1	1	—	—	—	—	6	154	—	—	—	—	—	—	—	—	—	7	155
4.02.04	Manutenzione e conduzione impianti.	16	21	4	15	—	—	3	82	1	74	1	229	—	—	—	—	—	25	421
4.02	Ind. installazione impianti.	188	217	81	299	50	368	45	944	3	204	2	334	1	508	—	—	—	350	2.874
4	COSTR. E INSTALL. IMPIANTI	1.214	1.542	767	2.996	648	4.990	956	20.681	108	7.162	51	8.269	3	1.752	—	—	3	3.750	47.392
TOSCANA																				
4.01.01	Costruzioni edili.	148	201	226	933	418	3.308	586	11.716	49	3.332	22	3.374	1	622	—	—	4	1.454	23.486
4.01.02	Movimenti di terra e lavori stradali	38	50	26	104	20	137	64	1.518	8	533	4	608	—	—	—	—	—	160	2.950
4.01.03	Edilizia specializzata.	15	23	4	16	9	73	26	665	3	188	3	526	—	—	—	—	—	60	1.491
4.01.04	Edil. minore ed attiv. ausil. edilizia.	604	809	270	1.027	34	211	—	—	—	—	—	—	—	—	—	—	—	908	2.047
4.01	Industrie delle costruzioni.	805	1.083	526	2.080	481	3.729	676	13.899	60	4.053	29	4.508	1	622	—	—	4	2.582	29.974
4.02.01	Imp. riscaldam., ventilaz., sanitari	20	34	17	72	27	191	11	202	1	60	1	140	—	—	—	—	—	77	699
4.02.02	Imp. di produz. e trasf. energ. elettrica	51	63	26	98	9	65	7	130	1	68	1	161	—	—	—	—	1	96	585
4.02.03	Imp. telegr., telef. e radiotelegrafonici	—	—	6	26	5	41	6	151	1	54	1	205	—	—	—	—	—	19	477
4.02.04	Manutenzione e conduzione impianti.	15	22	8	27	5	41	3	90	—	—	—	—	—	—	—	—	—	31	180
4.02	Ind. installazione impianti.	86	119	57	223	46	338	27	573	3	182	3	506	—	—	—	—	1	223	1.941
4	COSTR. E INSTALL. IMPIANTI	891	1.202	583	2.303	527	4.067	703	14.472	63	4.235	32	5.014	1	622	—	—	5	2.805	31.915
UMBRIA																				
4.01.01	Costruzioni edili.	50	66	55	233	58	432	103	2.238	15	982	4	731	—	—	—	—	1	286	4.682
4.01.02	Movimenti di terra e lavori stradali	7	8	1	4	5	34	7	133	1	52	—	—	—	—	—	—	—	21	231
4.01.03	Edilizia specializzata.	4	7	2	8	3	24	8	173	—	—	1	224	—	—	—	—	—	18	436
4.01.04	Edil. minore ed attiv. ausil. edilizia.	143	182	47	175	6	38	—	—	—	—	—	—	—	—	—	—	—	196	395
4.01	Industrie delle costruzioni.	204	263	105	420	72	528	118	2.544	16	1.034	5	955	—	—	—	—	1	521	5.744
4.02.01	Imp. riscaldam., ventilaz., sanitari	2	3	1	4	5	38	1	11	—	—	—	—	—	—	—	—	—	9	56
4.02.02	Imp. di produz. e trasf. energ. elettrica	5	7	1	3	1	9	2	66	—	—	—	—	—	—	—	—	—	9	85
4.02.03	Imp. telegr., telef. e radiotelegrafonici	—	—	—	—	—	—	2	33	—	—	—	—	—	—	—	—	—	2	33
4.02.04	Manutenzione e conduzione impianti.	1	1	—	—	1	9	—	—	—	—	—	—	—	—	—	—	1	3	10
4.02	Ind. installazione impianti	8	11	2	7	7	56	5	110	—	—	—	—	—	—	—	—	1	23	184
4	COSTR. E INSTALL. IMPIANTI	212	274	107	427	79	584	123	2.654	16	1.034	5	955	—	—	—	—	2	544	5.928

SEZIONE I — UNITA' LOCALI, ADDETTI, FORZA MOTRICE

Segue Tav. 3 — Unità locali operative, secondo il numero di addetti

A — Stato e Regioni, per ramo, classe e categoria di attività economica

N. classificazione	RAMO, CLASSI E CATEGORIE DI ATTIVITA' ECONOMICA	UNITA' LOCALI CON ADDETTI														UNITA' LOCALI SENZA ADDETTI N	TOTALE UNITA' LOCALI OPERATIVE			
		fino a 2		da 3 a 5		da 6 a 10		da 11 a 50		da 51 a 100		da 101 a 500		da 501 a 1000			1001 e oltre		N	ad-detti
		N	ad-detti	N	ad-detti	N	ad-detti	N	ad-detti	N	ad-detti	N	ad-detti	N	ad-detti		N	ad-detti		
M A R C H E																				
4.01.01	Costruzioni edili.	97	123	130	536	253	1.964	274	5.674	15	961	5	695	—	—	—	—	4	778	9.953
4.01.02	Movimenti di terra e lavori stradali.	8	10	8	29	10	77	13	330	1	68	—	—	—	—	—	—	1	41	514
4.01.03	Edilizia specializzata.	10	13	7	23	9	62	19	427	4	279	3	790	—	—	—	—	—	52	1.594
4.01.04	Edil. minore ed attiv. ausil. edilizia.	332	403	123	458	17	107	—	—	—	—	—	—	—	—	—	—	—	472	968
4.01	Industrie delle costruzioni. . .	447	549	288	1.048	289	2.210	306	6.431	20	1.308	8	1.485	—	—	—	—	5	1.343	13.029
4.02.01	Imp. riscaldam., ventilaz., sanitari .	7	10	9	35	3	22	1	15	—	—	—	—	—	—	—	—	—	20	82
4.02.02	Imp. di produz. e trasf. energ. elettrica	12	15	4	16	3	21	3	58	—	—	—	—	—	—	—	—	1	23	110
4.02.03	Imp. telegr., telef. e radiotelegrafonici	1	2	—	—	—	—	4	56	—	—	—	—	—	—	—	—	—	5	58
4.02.04	Manutenzione e conduzione impianti.	4	5	2	9	—	—	2	41	—	—	—	—	—	—	—	—	—	8	55
4.02	Ind. installazione impianti. . .	24	32	15	60	6	43	10	170	—	—	—	—	—	—	—	—	1	56	305
4	COSTR. E INSTALL. IMPIANTI	471	581	283	1.108	295	2.253	316	6.601	20	1.308	8	1.485	—	—	—	—	6	1.399	13.334
L A Z I O																				
4.01.01	Costruzioni edili.	167	208	134	542	207	1.616	463	9.132	220	14.624	180	25.431	4	2.850	—	—	1	1.376	54.403
4.01.02	Movimenti di terra e lavori stradali.	27	32	22	81	35	275	67	1.587	12	850	4	605	2	1.366	—	—	1	170	4.796
4.01.03	Edilizia specializzata.	5	7	6	26	5	41	24	555	8	514	8	1.644	—	—	—	—	—	56	2.787
4.01.04	Edil. minore ed attiv. ausil. edilizia .	438	539	135	495	17	110	1	11	—	—	—	—	—	—	—	—	—	591	1.155
4.01	Industrie delle costruzioni. . .	637	788	297	1.144	284	2.042	555	11.285	240	15.988	192	27.880	6	4.218	—	—	2	2.193	63.141
4.02.01	Imp. riscaldam., ventilaz., sanitari .	13	19	16	66	15	125	26	569	2	130	1	217	—	—	—	—	—	73	1.126
4.02.02	Imp. di produz. e trasf. energ. elettrica	22	30	20	82	11	84	9	204	3	176	—	—	—	—	—	—	—	65	576
4.02.03	Imp. telegr., telef. e radiotelegrafonici	3	5	4	18	2	15	7	177	1	59	3	509	—	—	—	—	—	20	783
4.02.04	Manutenzione e conduzione impianti.	3	5	10	34	3	18	2	27	—	—	—	—	—	—	—	—	—	18	84
4.02	Ind. installazione impianti. . .	41	59	50	200	31	242	44	977	6	385	4	728	—	—	—	—	—	178	2.569
4	COSTR. E INSTALL. IMPIANTI	678	845	347	1.344	295	2.284	599	12.282	246	16.353	196	28.408	6	4.218	—	—	2	2.369	65.710
A B R U Z Z I E M O L I S E																				
4.01.01	Costruzioni edili.	78	99	69	279	128	978	170	3.510	18	1.264	4	487	—	—	—	—	1	468	6.617
4.01.02	Movimenti di terra e lavori stradali.	30	37	10	41	28	229	58	1.460	12	858	6	969	—	—	—	—	—	144	3.534
4.01.03	Edilizia specializzata.	7	10	7	26	10	77	7	161	8	583	10	2.199	3	2.025	—	—	3	55	5.081
4.01.04	Edil. minore ed attiv. ausil. edilizia.	174	219	57	213	9	57	—	—	—	—	—	—	—	—	—	—	—	240	489
4.01	Industrie delle costruzioni. . .	289	365	143	559	175	1.341	235	5.071	38	2.705	20	3.655	3	2.025	—	—	4	907	15.721
4.02.01	Imp. riscaldam., ventilaz., sanitari .	5	7	1	4	—	—	—	—	—	—	—	—	—	—	—	—	—	6	11
4.02.02	Imp. di produz. e trasf. energ. elettrica	4	5	2	10	2	14	—	—	—	—	1	155	—	—	—	—	—	9	184
4.02.03	Imp. telegr., telef. e radiotelegrafonici	3	5	1	4	2	14	—	—	—	—	—	—	—	—	—	—	—	6	23
4.02.04	Manutenzione e conduzione impianti.	1	1	1	5	—	—	—	—	—	—	—	—	—	—	—	—	—	2	6
4.02	Ind. installazione impianti. . .	13	18	5	23	4	28	—	—	—	—	1	155	—	—	—	—	—	23	294
4	COSTR. E INSTALL. IMPIANTI	302	383	148	582	179	1.369	235	5.071	38	2.705	21	3.810	3	2.025	—	—	4	930	15.945

SEZIONE I — UNITA' LOCALI, ADDETTI, FORZA MOTRICE

Segue Tav. 3 — Unità locali operative, secondo il numero di addetti
A — Stato e Regioni, per ramo, classe e categoria di attività economica

N. classificazione	RAMO, CLASSI E CATEGORIE DI ATTIVITÀ ECONOMICA	UNITA' LOCALI CON ADDETTI														UNITA' LOCALI SENZA ADDETTI N	TOTALE UNITA' LOCALI OPERATIVE			
		fino a 2		da 3 a 5		da 6 a 10		da 11 a 50		da 51 a 100		da 101 a 500		da 501 a 1000			1001 e oltre		N	ad- detti
		N	ad- detti	N	ad- detti	N	ad- detti	N	ad- detti	N	ad- detti	N	ad- detti	N	ad- detti		N	ad- detti		
CAMPANIA																				
4.01.01	Costruzioni edili	107	169	158	634	218	1.683	333	5.943	40	2.723	12	2.103	1	515	—	—	4	873	13.770
4.01.02	Movimenti di terra e lavori stradali	40	48	34	134	44	344	90	2.160	5	295	2	274	—	—	—	—	5	220	3.255
4.01.03	Edilizia specializzata	5	6	4	15	6	50	17	456	4	281	4	962	—	—	—	—	2	42	1.770
4.01.04	Edil. minore ed attiv. ausil. edilizia	485	550	111	405	14	90	1	14	—	—	—	—	—	—	—	—	—	611	1.059
4.01	Industrie delle costruzioni	637	778	307	1.188	282	2.167	441	8.573	49	3.299	18	3.339	1	515	—	—	11	1.748	19.854
4.02.01	Imp. riscaldam., ventilaz., sanitari	7	9	9	36	10	75	6	144	—	—	—	—	—	—	—	—	—	32	264
4.02.02	Imp. di produz. e trasf. energ. elettrica	27	35	19	70	4	36	8	169	—	—	—	—	—	—	—	—	—	58	310
4.02.03	Imp. telegr., telef. e radiotelegrafonici	2	3	2	7	1	10	—	—	—	—	1	199	—	—	—	—	—	6	219
4.02.04	Manutenzione e conduzione impianti	6	9	2	7	1	6	5	91	—	—	—	—	—	—	—	—	—	14	113
4.02	Ind. installazione impianti	42	56	32	120	16	127	19	404	—	—	1	199	—	—	—	—	—	110	908
4	COSTR. E INSTALL. IMPIANTI	679	829	339	1.308	298	2.294	460	8.977	49	3.299	19	3.538	1	515	—	—	11	1.858	20.760
PUGLIA																				
4.01.01	Costruzioni edili	88	118	86	354	143	1.119	177	3.807	20	1.319	7	1.469	1	514	—	—	3	525	8.700
4.01.02	Movimenti di terra e lavori stradali	42	52	15	55	17	134	64	1.644	19	1.449	11	2.180	—	—	—	—	—	168	5.514
4.01.03	Edilizia specializzata	3	3	2	8	6	51	11	230	5	369	1	198	—	—	—	—	—	28	859
4.01.04	Edil. minore ed attiv. ausil. edilizia	235	313	169	650	21	131	—	—	—	—	—	—	—	—	—	—	—	425	1.094
4.01	Industrie delle costruzioni	368	486	272	1.067	187	1.435	252	5.681	44	3.137	19	3.847	1	514	—	—	3	1.148	16.187
4.02.01	Imp. riscaldam., ventilaz., sanitari	7	11	8	34	3	21	1	26	—	—	—	—	—	—	—	—	—	19	92
4.02.02	Imp. di produz. e trasf. energ. elettrica	17	27	10	45	8	63	3	45	—	—	—	—	—	—	—	—	—	38	180
4.02.03	Imp. telegr., telef. e radiotelegrafonici	—	—	—	—	—	—	1	33	—	—	—	—	—	—	—	—	—	1	33
4.02.04	Manutenzione e conduzione impianti	9	13	3	11	2	14	1	11	—	—	—	—	—	—	—	—	—	15	49
4.02	Ind. installazione impianti	33	51	21	90	13	98	6	115	—	—	—	—	—	—	—	—	—	78	354
4	COSTR. E INSTALL. IMPIANTI	401	537	293	1.157	200	1.533	258	5.796	44	3.137	19	3.847	1	514	—	—	3	1.219	16.521
BASILICATA																				
4.01.01	Costruzioni edili	21	23	14	61	30	238	49	1.148	6	382	5	1.129	—	—	—	—	—	125	2.981
4.01.02	Movimenti di terra e lavori stradali	12	13	8	33	13	109	42	1.155	6	393	3	503	—	—	—	—	—	84	2.206
4.01.03	Edilizia specializzata	2	3	2	8	4	33	7	155	2	132	2	218	—	—	—	—	—	19	549
4.01.04	Edil. minore ed attiv. ausil. edilizia	63	76	11	45	—	—	—	—	—	—	—	—	—	—	—	—	—	74	121
4.01	Industrie delle costruzioni	98	115	35	147	47	380	98	2.458	14	907	10	1.850	—	—	—	—	—	302	5.857
4.02.01	Imp. riscaldam., ventilaz., sanitari	1	1	—	—	—	—	—	—	—	—	—	—	—	—	—	—	—	1	1
4.02.02	Imp. di produz. e trasf. energ. elettrica	1	1	—	—	—	—	—	—	—	—	—	—	—	—	—	—	—	1	1
4.02.03	Imp. telegr., telef. e radiotelegrafonici	—	—	—	—	—	—	—	—	—	—	—	—	—	—	—	—	—	—	—
4.02.04	Manutenzione e conduzione impianti	—	—	—	—	—	—	1	12	—	—	—	—	—	—	—	—	—	1	12
4.02	Ind. installazione impianti	2	2	—	—	—	—	1	12	—	—	—	—	—	—	—	—	—	3	14
4	COSTR. E INSTALL. IMPIANTI	100	117	35	147	47	380	99	2.470	14	907	10	1.850	—	—	—	—	—	305	5.871

SEZIONE I — UNITA' LOCALI, ADDETTI, FORZA MOTTRICE

Segue Tav. 3 — Unità locali operative, secondo il numero di addetti
A — Stato e Regioni, per ramo, classe e categoria di attività economica

N. classificazione	RAMO, CLASSI E CATEGORIE DI ATTIVITA' ECONOMICA	UNITA' LOCALI CON ADDETTI														UNITA' LOCALI SENZA ADDETTI N	TOTALE UNITA' LOCALI OPERATIVE			
		fino a 2		da 3 a 5		da 6 a 10		da 11 a 50		da 51 a 100		da 101 a 500		da 501 a 1000			1001 e oltre		N	ad-detti
		N	ad-detti	N	ad-detti	N	ad-detti	N	ad-detti	N	ad-detti	N	ad-detti	N	ad-detti		N	ad-detti		
C A L A B R I A																				
4.01.01	Costruzioni edili	57	71	47	189	54	406	122	2.553	18	1.216	7	1.369	—	—	—	—	2	307	5.804
4.01.02	Movimenti di terra e lavori stradali.	24	26	14	57	15	113	45	1.165	8	593	2	255	—	—	—	—	—	108	2.209
4.01.03	Edilizia specializzata	4	5	1	4	3	29	11	282	4	259	4	847	—	—	2	2.940	—	29	4.366
4.01.04	Edil. minore ed attiv. ausil. edilizia .	176	207	13	49	3	18	—	—	—	—	—	—	—	—	—	—	—	192	274
4.01	Industrie delle costruzioni . . .	261	309	75	299	75	566	178	4.000	30	2.068	13	2.471	—	—	2	2.940	2	636	12.653
4.02.01	Imp. riscaldam., ventilaz., sanitari .	1	1	—	—	—	—	—	—	—	—	—	—	—	—	—	—	—	1	1
4.02.02	Imp. di produz. e trasf. energ. elettrica	7	10	2	7	1	6	—	—	—	—	—	—	—	—	—	—	2	12	23
4.02.03	Imp. telegr., telef. e radiotelegrafonici	—	—	—	—	1	9	—	—	—	—	—	—	—	—	—	—	—	1	9
4.02.04	Manutenzione e conduzione impianti.	—	—	—	—	—	—	—	—	—	—	—	—	—	—	—	—	—	—	—
4.02	Ind. installazione impianti . . .	8	11	2	7	2	15	—	—	—	—	—	—	—	—	—	—	2	14	33
4	COSTR. E INSTALL. IMPIANTI	269	320	77	306	77	581	178	4.000	30	2.068	13	2.471	—	—	2	2.940	4	650	12.686
S I C I L I A																				
4.01.01	Costruzioni edili	133	158	99	354	191	1.499	288	6.496	46	3.068	17	2.982	—	—	—	—	4	778	14.557
4.01.02	Movimenti di terra e lavori stradali.	58	70	31	124	33	255	77	1.869	15	1.115	7	995	—	—	—	—	4	225	4.428
4.01.03	Edilizia specializzata	5	6	2	7	12	100	23	521	11	756	10	1.758	2	1.374	—	—	—	65	4.522
4.01.04	Edil. minore ed attiv. ausil. edilizia .	470	564	92	364	6	39	—	—	1	72	—	—	—	—	—	—	—	569	1.039
4.01	Industrie delle costruzioni . . .	666	798	224	849	242	1.893	388	8.886	73	5.011	34	5.735	2	1.374	—	—	8	1.637	24.546
4.02.01	Imp. riscaldam., ventilaz., sanitari .	8	8	6	20	1	8	7	108	—	—	—	—	—	—	—	—	—	22	144
4.02.02	Imp. di produz. e trasf. energ. elettrica	13	17	10	37	5	32	6	171	—	—	—	—	—	—	—	—	—	34	257
4.02.03	Imp. telegr., telef. e radiotelegrafonici	2	3	—	—	—	—	3	66	1	60	—	—	—	—	—	—	—	6	129
4.02.04	Manutenzione e conduzione impianti.	4	4	—	—	—	—	1	11	1	76	—	—	—	—	—	—	—	6	91
4.02	Ind. installazione impianti . . .	27	32	16	57	6	40	17	356	2	136	—	—	—	—	—	—	—	68	621
4	COSTR. E INSTALL. IMPIANTI	693	830	240	908	248	1.933	405	9.242	75	5.147	34	5.735	2	1.374	—	—	8	1.705	25.167
S A R D E G N A																				
4.01.01	Costruzioni edili	28	40	40	158	56	428	107	2.385	17	1.160	6	833	—	—	—	—	—	254	5.004
4.01.02	Movimenti di terra e lavori stradali.	4	5	3	12	10	83	19	433	7	496	1	243	—	—	—	—	2	46	1.272
4.01.03	Edilizia specializzata	5	7	6	26	2	18	13	273	5	372	6	1.694	1	532	—	—	1	39	2.922
4.01.04	Edil. minore ed attiv. ausil. edilizia .	224	272	28	97	1	7	—	—	—	—	—	—	—	—	—	—	—	253	376
4.01	Industrie delle costruzioni . . .	261	324	77	293	69	536	139	3.091	29	2.028	13	2.770	1	532	—	—	3	592	9.574
4.02.01	Imp. riscaldam., ventilaz., sanitari .	2	3	1	5	1	6	1	12	—	—	—	—	—	—	—	—	—	5	26
4.02.02	Imp. di produz. e trasf. energ. elettrica	1	2	3	13	—	—	1	13	—	—	1	249	—	—	—	—	1	7	277
4.02.03	Imp. telegr., telef. e radiotelegrafonici	—	—	—	—	—	—	1	48	—	—	—	—	—	—	—	—	—	1	48
4.02.04	Manutenzione e conduzione impianti.	2	3	—	—	—	—	—	—	—	—	—	—	—	—	—	—	—	2	3
4.02	Ind. installazione impianti . . .	5	8	4	18	1	6	3	73	—	—	1	249	—	—	—	—	1	15	354
4	COSTR. E INSTALL. IMPIANTI	266	332	81	311	70	542	142	3.164	29	2.028	14	3.019	1	532	—	—	4	607	9.928

SEZIONE I — UNITA' LOCALI, ADDETTI, FORZA MOTRICE

TAV. 4 — Unità locali operative, secondo la potenza utilizzabile
A — Stato e Regioni, per ramo, classe e categoria di attività economica

N. classificazione	RAMO, CLASSI E CATEGORIE DI ATTIVITA' ECONOMICA	UNITA' LOCALI CON POTENZA UTILIZZABILE (HP)												UNITA' LOCALI SENZA POTENZA UTILIZZABILE N	TOTALE UNITA' LOCALI OPERATIVE			
		fino a 5		da 5 a 10		da 10 a 50		da 50 a 100		da 100 a 500		da 500 a 1000			da oltre 1000		N	potenza
		N	potenza	N	potenza	N	potenza	N	potenza	N	potenza	N	potenza		N	potenza		
ITALIA																		
4.01.01	Costruzioni edili.	2.645	8.146	961	7.857	1.689	36.130	251	17.596	214	45.100	24	15.894	5	8.390	11.954	17.743	139.113
4.01.02	Movimenti di terra e lavori stradali.	95	299	53	445	210	5.587	79	5.485	63	12.143	3	1.796	1	1.473	1.938	2.442	27.228
4.01.03	Edilizia specializzata.	49	160	24	198	129	3.468	48	3.313	109	27.968	35	25.320	32	71.030	520	946	131.457
4.01.04	Edil. minore ed attiv. ausil. edilizia.	404	737	26	210	17	288	1	53	—	—	—	—	—	—	12.600	13.048	1.288
4.01	Industrie delle costruzioni. . .	3.193	9.342	1.064	8.710	2.045	45.473	379	28.447	386	85.211	62	43.010	38	80.893	27.012	34.179	299.086
4.02.01	Imp. riscaldam., ventilaz., sanitari .	346	642	26	204	48	1.096	5	338	6	1.184	—	—	—	—	1.162	1.593	3.464
4.02.02	Imp. di produz. e trasf. energ. elettrica	191	326	12	108	14	302	1	76	4	1.005	3	1.876	3	5.653	1.141	1.369	9.346
4.02.03	Imp. telegr., telef. e radiotelegrafonici	15	33	3	24	2	45	—	—	—	—	—	—	—	—	140	160	102
4.02.04	Manutenzione e conduzione impianti.	39	70	5	37	6	108	3	162	2	461	—	—	1	1.103	274	330	1.941
4.02	Ind. installazione impianti. . .	591	1.071	46	373	70	1.551	9	576	12	2.650	3	1.876	4	6.756	2.717	3.452	14.853
4	COSTR. E INSTALL. IMPIANTI	3.784	10.413	1.110	9.083	2.115	47.024	388	27.023	398	87.861	65	44.888	42	87.849	29.729	37.631	313.939
PIEMONTE																		
4.01.01	Costruzioni edili.	413	1.337	127	1.008	209	4.140	32	2.277	13	2.334	—	—	—	—	1.112	1.906	11.096
4.01.02	Movimenti di terra e lavori stradali	10	28	4	34	15	383	11	715	9	2.075	1	512	—	—	111	161	3.747
4.01.03	Edilizia specializzata.	10	28	2	18	12	268	6	404	11	2.782	4	3.356	3	5.513	41	89	12.369
4.01.04	Edil. minore ed attiv. ausil. edilizia .	95	168	4	30	5	93	—	—	—	—	—	—	—	—	2.477	2.581	291
4.01	Industrie delle costruzioni. . .	528	1.561	137	1.090	241	4.884	49	3.396	33	7.191	5	3.868	3	5.513	3.741	4.737	27.503
4.02.01	Imp. riscaldam., ventilaz., sanitari .	63	125	4	33	9	211	2	111	—	—	—	—	—	—	222	300	480
4.02.02	Imp. di produz. e trasf. energ. elettrica	50	84	1	10	4	94	1	76	—	—	—	—	1	1.059	177	234	1.323
4.02.03	Imp. telegr., telef. e radiotelegrafonici	2	2	—	—	—	—	—	—	—	—	—	—	—	—	18	20	2
4.02.04	Manutenzione e conduzione impianti.	9	15	1	8	—	—	—	—	1	109	—	—	—	—	45	56	132
4.02	Ind. installazione impianti. . .	124	226	6	51	13	305	3	187	1	109	—	—	1	1.059	462	610	1.937
4	COSTR. E INSTALL. IMPIANTI	652	1.787	143	1.141	254	5.189	52	3.583	34	7.300	5	3.868	4	6.572	4.203	5.347	29.440
VALLE D' AOSTA																		
4.01.01	Costruzioni edili.	11	39	3	27	8	167	—	—	5	1.142	—	—	—	—	44	71	1.375
4.01.02	Movimenti di terra e lavori stradali.	1	3	1	7	2	46	2	129	1	194	—	—	—	—	7	14	379
4.01.03	Edilizia specializzata.	—	—	1	7	—	—	1	68	2	393	1	510	2	5.702	2	9	6.680
4.01.04	Edil. minore ed attiv. ausil. edilizia.	1	1	—	—	—	—	—	—	—	—	—	—	—	—	44	45	1
4.01	Industrie delle costruzioni. . .	13	43	5	41	10	213	3	197	8	1.729	1	510	2	5.702	97	139	8.435
4.02.01	Imp. riscaldam., ventilaz., sanitari .	1	—	—	—	—	—	—	—	—	—	—	—	—	—	5	6	—
4.02.02	Imp. di produz. e trasf. energ. elettrica	—	—	—	—	—	—	—	—	—	—	—	—	—	—	2	2	—
4.02.03	Imp. telegr., telef. e radiotelegrafonici	—	—	—	—	—	—	—	—	—	—	—	—	—	—	—	—	—
4.02.04	Manutenzione e conduzione impianti.	—	—	—	—	—	—	—	—	—	—	—	—	—	—	—	—	—
4.02	Ind. installazione impianti. . .	1	—	—	—	—	—	—	—	—	—	—	—	—	—	7	8	—
4	COSTR. E INSTALL. IMPIANTI	14	43	5	41	10	213	3	197	8	1.729	1	510	2	5.702	104	147	8.435

SEZIONE I — UNITÀ LOCALI, ADDETTI, FORZA MOTRICE

Segue Tav. 4 — Unità locali operative, secondo la potenza utilizzabile

A — Stato e Regioni, per ramo, classe e categoria di attività economica

N. classificazione	RAMO, CLASSI E CATEGORIE DI ATTIVITÀ ECONOMICA	UNITÀ LOCALI CON POTENZA UTILIZZABILE (HP)														UNITÀ LOCALI SENZA POTENZA UTILIZZABILE N	TOTALE UNITÀ LOCALI OPERATIVE	
		fino a 5		da 5 a 10		da 10 a 50		da 50 a 100		da 100 a 500		da 500 a 1000		da oltre 1000			N	po-tenza
		N	po-tenza	N	po-tenza	N	po-tenza	N	po-tenza	N	po-tenza	N	po-tenza	N	po-tenza			
LOMBARDIA																		
4.01.01	Costruzioni edili.	601	1.827	214	1.732	318	6.637	45	3.264	53	11.459	5	3.251	1	1.090	2.135	3.372	29.260
4.01.02	Movimenti di terra e lavori stradali.	18	52	5	48	22	618	11	762	15	2.917	—	—	—	—	232	303	4.397
4.01.03	Edilizia specializzata.	9	30	5	43	19	451	7	440	13	3.225	4	2.565	4	9.389	64	125	16.143
4.01.04	Edil. minore ed attiv. ausil. edilizia.	116	197	7	57	4	54	—	—	—	—	—	—	—	—	2.584	2.711	308
4.01	Industrie delle costruzioni . . .	744	2.106	231	1.880	363	7.760	63	4.466	81	17.601	9	5.816	5	10.479	5.015	6.511	50.108
4.02.01	Imp. riscaldam., ventilaz., sanitari .	138	244	6	45	15	289	2	171	2	235	—	—	—	—	356	519	984
4.02.02	Imp. di produz. e trasf. energ. elettrica	61	95	3	27	3	86	—	—	1	175	—	—	1	1.164	288	357	1.547
4.02.03	Imp. telegr., telef. e radiotelegrafonici	7	15	2	14	—	—	—	—	—	—	—	—	—	—	27	36	29
4.02.04	Manutenzione e conduzione impianti.	12	20	1	7	1	24	—	—	—	—	—	—	—	—	76	90	51
4.02	Ind. installazione impianti. . .	218	374	12	93	19	399	2	171	3	410	—	—	1	1.164	747	1.002	2.611
4	COSTR. E INSTALL. IMPIANTI	962	2.480	243	1.973	382	8.159	65	4.637	84	18.011	9	5.816	6	11.643	5.762	7.513	52.719
TRENTINO-ALTO ADIGE																		
4.01.01	Costruzioni edili.	67	212	26	219	50	1.111	8	567	12	2.570	3	2.449	—	—	199	365	7.128
4.01.02	Movimenti di terra e lavori stradali.	4	15	3	21	13	380	4	279	4	558	—	—	—	—	45	73	1.253
4.01.03	Edilizia specializzata.	3	9	2	16	10	328	2	170	11	2.874	8	5.605	7	17.328	17	60	26.330
4.01.04	Edil. minore ed attiv. ausil. edilizia .	12	25	3	22	1	11	—	—	—	—	—	—	—	—	338	354	58
4.01	Industrie delle costruzioni. . .	86	261	34	278	74	1.830	14	1.016	27	6.002	11	8.054	7	17.328	599	852	34.769
4.02.01	Imp. riscaldam., ventilaz., sanitari .	15	26	—	—	3	105	—	—	—	—	—	—	—	—	40	58	131
4.02.02	Imp. di produz. e trasf. energ. elettrica	8	15	—	—	1	15	—	—	1	268	—	—	1	3.430	30	41	3.728
4.02.03	Imp. telegr., telef. e radiotelegrafonici	—	—	—	—	—	—	—	—	—	—	—	—	—	—	2	2	—
4.02.04	Manutenzione e conduzione impianti.	—	—	1	7	—	—	—	—	—	—	—	—	—	—	6	7	7
4.02	Ind. installazione impianti. . .	23	41	1	7	4	120	—	—	1	268	—	—	1	3.430	78	108	3.866
4	COSTR. E INSTALL. IMPIANTI	109	302	35	285	78	1.950	14	1.016	28	6.270	11	8.054	8	20.758	677	960	38.635
VENETO																		
4.01.01	Costruzioni edili.	280	827	96	787	145	3.027	26	1.812	21	3.837	5	3.198	1	3.620	841	1.415	17.108
4.01.02	Movimenti di terra e lavori stradali.	9	28	4	33	13	356	4	304	7	1.086	—	—	—	—	98	135	1.807
4.01.03	Edilizia specializzata.	5	21	1	10	16	419	3	241	11	3.336	2	1.549	1	1.337	34	73	6.913
4.01.04	Edil. minore ed attiv. ausil. edilizia.	30	56	1	8	—	—	1	53	—	—	—	—	—	—	858	890	117
4.01	Industrie delle costruzioni. . .	324	932	102	838	174	3.802	34	2.410	39	8.259	7	4.747	2	4.957	1.831	2.513	25.945
4.02.01	Imp. riscaldam., ventilaz., sanitari .	38	75	5	35	2	59	—	—	—	—	—	—	—	—	88	133	169
4.02.02	Imp. di produz. e trasf. energ. elettrica	10	15	1	8	1	19	—	—	—	—	—	—	—	—	73	85	42
4.02.03	Imp. telegr., telef. e radiotelegrafonici	3	9	—	—	—	—	—	—	—	—	—	—	—	—	10	13	9
4.02.04	Manutenzione e conduzione impianti.	1	4	1	8	—	—	—	—	1	352	—	—	1	1.103	21	25	1.467
4.02	Ind. installazione impianti. . .	52	103	7	51	3	78	—	—	1	352	—	—	1	1.103	192	256	1.687
4	COSTR. E INSTALL. IMPIANTI	376	1.035	109	889	177	3.880	34	2.410	40	8.611	7	4.747	3	6.060	2.023	2.769	27.632

SEZIONE I — UNITA' LOCALI, ADDETTI, FORZA MOTRICE

Segue TAV. 4 — Unità locali operative, secondo la potenza utilizzabile
A — Stato e Regioni, per ramo, classe e categoria di attività economica

N. classificazione	RAMO, CLASSI E CATEGORIE DI ATTIVITA' ECONOMICA	UNITA' LOCALI CON POTENZA UTILIZZABILE (HP)												UNITA' LOCALI SENZA POTENZA UTILIZZABILE N	TOTALE UNITA' LOCALI OPERATIVE			
		fino a 5		da 5 a 10		da 10 a 50		da 50 a 100		da 100 a 500		da 500 a 1000			da oltre 1000		N	potenza
		N	potenza	N	potenza	N	potenza	N	potenza	N	potenza	N	potenza		N	potenza		
FRIULI-VENEZIA GIULIA																		
4.01.01	Costruzioni edili.	63	203	26	223	46	940	13	867	5	1.495	—	—	—	—	222	375	3.728
4.01.02	Movimenti di terra e lavori stradali.	3	7	1	10	6	134	1	68	4	1.126	1	698	—	—	17	33	2.043
4.01.03	Edilizia specializzata.	1	5	—	—	7	221	2	135	3	746	1	801	—	—	12	26	1.908
4.01.04	Edil. minore ed attiv. ausil. edilizia.	11	27	1	7	—	—	—	—	—	—	—	—	—	—	221	233	34
4.01	Industrie delle costruzioni. . .	78	242	28	240	59	1.295	16	1.070	12	3.367	2	1.499	—	—	472	667	7.713
4.02.01	Imp. riscaldam., ventilaz., sanitari .	3	6	—	—	1	16	—	—	—	—	—	—	—	—	18	22	22
4.02.02	Imp. di produz. e trasf. energ. elettrica	3	5	1	10	—	—	—	—	—	—	—	—	—	—	25	29	15
4.02.03	Imp. telegr., telef. e radiotelegrafonici	—	—	—	—	—	—	—	—	—	—	—	—	—	—	—	—	—
4.02.04	Manutenzione e conduzione impianti.	—	—	—	—	—	—	—	—	—	—	—	—	—	—	6	6	—
4.02	Ind. installazione impianti. . .	6	11	1	10	1	16	—	—	—	—	—	—	—	—	49	57	37
4	COSTR. E INSTALL. IMPIANTI	84	253	29	250	60	1.311	16	1.070	12	3.367	2	1.499	—	—	521	724	7.750
TERRITORIO DI TRIESTE																		
4.01.01	Costruzioni edili.	20	79	13	109	47	1.096	11	791	10	2.200	—	—	—	—	104	205	4.275
4.01.02	Movimenti di terra e lavori stradali.	2	10	1	9	1	38	4	269	2	439	—	—	—	—	25	35	765
4.01.03	Edilizia specializzata.	—	—	—	—	2	38	—	—	—	—	—	—	—	—	5	7	38
4.01.04	Edil. minore ed attiv. ausil. edilizia .	3	3	—	—	1	11	—	—	—	—	—	—	—	—	93	97	14
4.01	Industrie delle costruzioni. . .	25	92	14	118	51	1.183	15	1.060	12	2.639	—	—	—	—	227	344	5.092
4.02.01	Imp. riscaldam., ventilaz., sanitari .	7	9	1	7	2	49	—	—	1	492	—	—	—	—	26	37	557
4.02.02	Imp. di produz. e trasf. energ. elettrica	4	2	—	—	—	—	—	—	—	—	—	—	—	—	19	23	2
4.02.03	Imp. telegr., telef. e radiotelegrafonici	1	3	—	—	—	—	—	—	—	—	—	—	—	—	3	4	3
4.02.04	Manutenzione e conduzione impianti.	1	4	—	—	—	—	—	—	—	—	—	—	—	—	3	4	4
4.02	Ind. installazione impianti. . .	13	18	1	7	2	49	—	—	1	492	—	—	—	—	51	68	566
4	COSTR. E INSTALL. IMPIANTI	38	110	15	125	53	1.232	15	1.060	13	3.131	—	—	—	—	278	412	5.658
LIGURIA																		
4.01.01	Costruzioni edili.	177	529	80	648	140	3.023	18	1.185	22	4.299	3	1.937	1	1.054	395	836	12.675
4.01.02	Movimenti di terra e lavori stradali.	1	4	3	25	11	343	6	447	—	—	—	—	—	—	36	57	819
4.01.03	Edilizia specializzata.	1	5	1	10	2	34	2	122	—	—	1	836	2	3.366	13	22	4.373
4.01.04	Edil. minore ed attiv. ausil. edilizia.	49	102	2	17	1	37	—	—	—	—	—	—	—	—	444	496	156
4.01	Industrie delle costruzioni. . .	228	640	86	700	154	3.437	26	1.754	22	4.299	4	2.773	3	4.420	888	1.411	18.023
4.02.01	Imp. riscaldam., ventilaz., sanitari .	15	22	—	—	3	88	—	—	—	—	—	—	—	—	87	105	110
4.02.02	Imp. di produz. e trasf. energ. elettrica	12	23	2	16	3	58	—	—	—	—	—	—	—	—	59	76	97
4.02.03	Imp. telegr., telef. e radiotelegrafonici	1	3	—	—	1	27	—	—	—	—	—	—	—	—	9	11	30
4.02.04	Manutenzione e conduzione impianti.	3	6	—	—	—	—	—	—	—	—	—	—	—	—	14	17	6
4.02	Ind. installazione impianti. . .	31	54	2	16	7	173	—	—	—	—	—	—	—	—	169	209	243
4	COSTR. E INSTALL. IMPIANTI	259	694	88	716	161	3.610	26	1.754	22	4.299	4	2.773	3	4.420	1.057	1.620	18.266

SEZIONE I — UNITA' LOCALI, ADDETTI, FORZA MOTRICE

Segue Tav. 4 — Unità locali operative, secondo la potenza utilizzabile
A — Stato e Regioni, per ramo, classe e categoria di attività economica

N. classificazione	RAMO, CLASSI E CATEGORIE DI ATTIVITA' ECONOMICA	UNITA' LOCALI CON POTENZA UTILIZZABILE (HP)														UNITA' LOCALI SENZA POTENZA UTILIZZABILE N	TOTALE UNITA' LOCALI OPERATIVE	
		fino a 5		da 5 a 10		da 10 a 50		da 50 a 100		da 100 a 500		da 500 a 1000		da oltre 1000			N	po-tenza
		N	po-tenza	N	po-tenza	N	po-tenza	N	po-tenza	N	po-tenza	N	po-tenza	N	po-tenza			
EMILIA - ROMAGNA																		
4.01.01	Costruzioni edili.	301	839	83	674	137	2.916	11	835	13	2.453	3	1.751	—	—	1.426	1.974	9.468
4.01.02	Movimenti di terra e lavori stradali.	7	18	7	52	21	530	7	508	5	945	—	—	—	—	197	244	2.053
4.01.03	Edilizia specializzata.	6	22	3	20	18	477	3	196	5	791	—	—	—	—	37	72	1.506
4.01.04	Edil. minore ed attiv. ausil. edilizia.	23	43	3	25	—	—	—	—	—	—	—	—	—	—	1.084	1.110	68
4.01	Industrie delle costruzioni . . .	337	922	96	771	176	3.923	21	1.539	23	4.189	3	1.751	—	—	2.744	3.400	13.095
4.02.01	Imp. riscaldam., ventilaz., sanitari .	27	39	6	52	2	43	—	—	2	340	—	—	—	—	111	148	474
4.02.02	Imp. di produz. e trasf. energ. elettrica	14	39	—	—	1	11	—	—	—	—	1	641	—	—	154	170	691
4.02.03	Imp. telegr., telef. e radiotelegrafonici	—	—	—	—	—	—	—	—	—	—	—	—	—	—	7	7	—
4.02.04	Manutenzione e conduzione impianti.	1	1	—	—	1	12	1	53	—	—	—	—	—	—	22	25	66
4.02	Ind. installazione impianti. . .	42	79	6	52	4	66	1	53	2	340	1	641	—	—	294	350	1.231
4	COSTR. E INSTALL. IMPIANTI	379	1.001	102	823	180	3.989	22	1.592	25	4.529	4	2.392	—	—	3.038	3.750	14.328
TOSCANA																		
4.01.01	Costruzioni edili.	259	722	56	460	106	2.569	12	852	8	1.643	1	732	1	1.307	1.011	1.454	8.285
4.01.02	Movimenti di terra e lavori stradali.	7	27	4	35	14	398	4	296	4	810	—	—	—	—	127	160	1.566
4.01.03	Edilizia specializzata.	3	10	—	—	7	159	—	—	5	591	1	732	—	—	44	60	1.492
4.01.04	Edil. minore ed attiv. ausil. edilizia .	29	53	1	10	2	31	—	—	—	—	—	—	—	—	876	908	94
4.01	Industrie delle costruzioni. . .	298	812	61	505	129	3.157	16	1.148	17	3.044	2	1.464	1	1.307	2.058	2.582	11.437
4.02.01	Imp. riscaldam., ventilaz., sanitari .	15	33	1	8	2	50	—	—	—	—	—	—	—	—	59	77	91
4.02.02	Imp. di produz. e trasf. energ. elettrica	10	16	1	7	—	—	—	—	1	432	—	—	—	—	84	96	455
4.02.03	Imp. telegr., telef. e radiotelegrafonici	1	1	—	—	—	—	—	—	—	—	—	—	—	—	18	19	1
4.02.04	Manutenzione e conduzione impianti.	3	3	—	—	1	31	2	109	—	—	—	—	—	—	25	31	143
4.02	Ind. installazione impianti. . .	29	53	2	15	3	81	2	109	1	432	—	—	—	—	186	223	690
4	COSTR. E INSTALL. IMPIANTI	327	865	63	520	132	3.238	18	1.257	18	3.476	2	1.464	1	1.307	2.244	2.805	12.127
UMBRIA																		
4.01.01	Costruzioni edili.	45	139	15	122	24	554	6	423	2	364	—	—	—	—	194	286	1.602
4.01.02	Movimenti di terra e lavori stradali.	3	6	—	—	3	77	—	—	—	—	—	—	—	—	15	21	83
4.01.03	Edilizia specializzata.	—	—	2	15	—	—	1	60	1	290	2	1.159	—	—	12	18	1.524
4.01.04	Edil. minore ed attiv. ausil. edilizia.	2	3	—	—	—	—	—	—	—	—	—	—	—	—	194	196	3
4.01	Industrie delle costruzioni. . .	50	148	17	137	27	631	7	483	3	654	2	1.159	—	—	415	521	3.213
4.02.01	Imp. riscaldam., ventilaz., sanitari .	1	5	—	—	1	14	—	—	—	—	—	—	—	—	7	9	19
4.02.02	Imp. di produz. e trasf. energ. elettrica	1	1	1	10	—	—	—	—	1	130	—	—	—	—	6	9	141
4.02.03	Imp. telegr., telef. e radiotelegrafonici	—	—	—	—	—	—	—	—	—	—	—	—	—	—	2	2	—
4.02.04	Manutenzione e conduzione impianti.	—	—	—	—	—	—	—	—	—	—	—	—	—	—	3	3	—
4.02	Ind. installazione impianti. . .	2	6	1	10	1	14	—	—	1	130	—	—	—	—	18	23	160
4	COSTR. E INSTALL. IMPIANTI	52	154	18	147	28	645	7	483	4	784	2	1.159	—	—	433	544	3.372

SEZIONE I — UNITA' LOCALI, ADDETTI, FORZA MOTRICE

Segue Tav. 4 — Unità locali operative, secondo la potenza utilizzabile

A — Stato e Regioni, per ramo, classe e categoria di attività economica

N. classificazione	RAMO, CLASSI E CATEGORIE DI ATTIVITA' ECONOMICA	UNITA' LOCALI CON POTENZA UTILIZZABILE (HP)														UNITA' LOCALI SENZA POTENZA UTILIZZABILE N	TOTALE UNITA' LOCALI OPERATIVE	
		fino a 5		da 5 a 10		da 10 a 50		da 50 a 100		da 100 a 500		da 500 a 1000		da oltre 1000			N	potenza
		N	potenza	N	potenza	N	potenza	N	potenza	N	potenza	N	potenza	N	potenza			
MARCHE																		
4.01.01	Costruzioni edili	85	269	19	143	35	740	6	414	2	772	—	—	—	—	631	778	2.338
4.01.02	Movimenti di terra e lavori stradali.	2	10	—	—	4	79	3	187	1	113	—	—	—	—	31	41	389
4.01.03	Edilizia specializzata	3	11	1	10	7	203	2	130	5	1.462	—	—	1	1.971	33	52	3.787
4.01.04	Edil. minore ed attiv. ausil. edilizia.	9	5	—	—	—	—	—	—	—	—	—	—	—	—	463	472	5
4.01	Industrie delle costruzioni. . .	99	295	20	153	46	1.022	11	731	8	2.347	—	—	1	1.971	1.158	1.343	6.519
4.02.01	Imp. riscaldam., ventilaz., sanitari .	5	11	—	—	—	—	—	—	—	—	—	—	—	—	15	20	11
4.02.02	Imp. di produz. e trasf. energ. elettrica	1	1	—	—	—	—	—	—	—	—	1	560	—	—	21	23	561
4.02.03	Imp. telegr., telef. e radiotelegrafonici	—	—	—	—	—	—	—	—	—	—	—	—	—	—	5	5	—
4.02.04	Manutenzione e conduzione impianti.	2	2	—	—	—	—	—	—	—	—	—	—	—	—	6	8	2
4.02	Ind. installazione impianti. . .	8	14	—	—	—	—	—	—	—	—	1	560	—	—	47	58	574
4	COSTR. E INSTALL. IMPIANTI	107	309	20	153	46	1.022	11	731	8	2.347	1	560	1	1.971	1.205	1.399	7.093
LAZIO																		
4.01.01	Costruzioni edili	109	392	82	686	175	3.610	26	1.769	15	3.372	4	2.576	1	1.319	964	1.376	13.724
4.01.02	Movimenti di terra e lavori stradali.	5	16	2	16	14	367	4	277	2	296	1	586	1	1.473	141	170	3.031
4.01.03	Edilizia specializzata	1	1	1	10	10	311	3	251	7	1.627	1	732	—	—	33	56	2.932
4.01.04	Edil. minore ed attiv. ausil. edilizia.	13	31	2	17	2	36	—	—	—	—	—	—	—	—	574	591	84
4.01	Industrie delle costruzioni. . .	128	440	87	729	201	4.324	33	2.297	24	5.295	6	3.894	2	2.792	1.712	2.193	19.771
4.02.01	Imp. riscaldam., ventilaz., sanitari .	11	28	—	—	4	75	1	56	—	—	—	—	—	—	57	73	159
4.02.02	Imp. di produz. e trasf. energ. elettrica	8	21	2	20	—	—	—	—	—	—	—	—	—	—	55	65	41
4.02.03	Imp. telegr., telef. e radiotelegrafonici	—	—	—	—	1	18	—	—	—	—	—	—	—	—	19	20	18
4.02.04	Manutenzione e conduzione impianti.	5	9	1	7	—	—	—	—	—	—	—	—	—	—	12	18	16
4.02	Ind. installazione impianti. . .	24	58	3	27	5	93	1	56	—	—	—	—	—	—	143	176	234
4	COSTR. E INSTALL. IMPIANTI	152	498	90	756	206	4.417	34	2.353	24	5.295	6	3.894	2	2.792	1.855	2.369	20.005
ABRUZZI E MOLISE																		
4.01.01	Costruzioni edili	36	124	15	115	28	642	3	162	—	—	—	—	—	—	386	468	1.043
4.01.02	Movimenti di terra e lavori stradali.	2	6	4	35	15	439	5	363	—	—	—	—	—	—	118	144	843
4.01.03	Edilizia specializzata	1	5	—	—	6	154	5	323	11	3.698	6	4.358	3	4.172	23	55	12.710
4.01.04	Edil. minore ed attiv. ausil. edilizia.	1	3	—	—	—	—	—	—	—	—	—	—	—	—	239	240	3
4.01	Industrie delle costruzioni. . .	40	138	19	150	49	1.235	13	848	11	3.698	6	4.358	3	4.172	768	907	14.599
4.02.01	Imp. riscaldam., ventilaz., sanitari .	—	—	—	—	—	—	—	—	—	—	—	—	—	—	6	6	—
4.02.02	Imp. di produz. e trasf. energ. elettrica	—	—	—	—	—	—	—	—	—	—	1	675	—	—	8	9	675
4.02.03	Imp. telegr., telef. e radiotelegrafonici	—	—	—	—	—	—	—	—	—	—	—	—	—	—	6	6	—
4.02.04	Manutenzione e conduzione impianti.	—	—	—	—	—	—	—	—	—	—	—	—	—	—	2	2	—
4.02	Ind. installazione impianti . .	—	—	—	—	—	—	—	—	—	—	1	675	—	—	22	23	675
4	COSTR. E INSTALL. IMPIANTI	40	138	19	150	49	1.235	13	848	11	3.698	7	5.033	3	4.172	788	930	15.274

SEZIONE I — UNITA' LOCALI, ADDETTI, FORZA MOTRICE

Segue Tav. 4 — Unità locali operative, secondo la potenza utilizzabile

A — Stato e Regioni, per ramo, classe e categoria di attività economica

N. classificazione	RAMO, CLASSI E CATEGORIE DI ATTIVITA' ECONOMICA	UNITA' LOCALI CON POTENZA UTILIZZABILE (HP)												UNITA' LOCALI SENZA POTENZA UTILIZZABILE N	TOTALE UNITA' LOCALI OPERATIVE			
		fino a 5		da 5 a 10		da 10 a 50		da 50 a 100		da 100 a 500		da 500 a 1000			da oltre 1000		N	po-tenza
		N	po-tenza	N	po-tenza	N	po-tenza	N	po-tenza	N	po-tenza	N	po-tenza		N	po-tenza		
CAMPANIA																		
4.01.01	Costruzioni edili.	49	185	35	291	65	1.486	10	716	12	3.319	—	—	—	—	702	873	5.997
4.01.02	Movimenti di terra e lavori stradali.	10	36	5	45	7	173	2	110	—	—	—	—	—	196	220	364	
4.01.03	Edilizia specializzata.	3	7	2	17	1	23	—	—	1	136	1	774	2	2.346	32	42	3.303
4.01.04	Edil. minore ed attiv. ausil. edilizia.	—	—	—	—	—	—	—	—	—	—	—	—	—	611	611	—	
4.01	Industrie delle costruzioni . . .	62	228	42	353	73	1.682	12	826	13	3.455	1	774	2	2.346	1.541	1.746	9.664
4.02.01	Imp. riscaldam., ventilaz., sanitari .	1	1	2	16	2	60	—	—	—	—	—	—	—	27	32	77	
4.02.02	Imp. di produz. e trasf. energ. elettrica	3	3	—	—	—	—	—	—	—	—	—	—	—	55	58	3	
4.02.03	Imp. telegr., telef. e radiotelegrafonici	—	—	—	—	—	—	—	—	—	—	—	—	—	6	6	—	
4.02.04	Manutenzione e conduzione impianti.	1	5	—	—	2	27	—	—	—	—	—	—	—	11	14	32	
4.02	Ind. installazione impianti. . .	5	9	2	16	4	87	—	—	—	—	—	—	—	99	110	112	
4	COSTR. E INSTALL. IMPIANTI	67	237	44	369	77	1.769	12	826	13	3.455	1	774	2	2.346	1.640	1.856	9.776
PUGLIA																		
4.01.01	Costruzioni edili.	51	172	21	190	53	1.168	5	399	6	968	—	—	—	389	525	2.897	
4.01.02	Movimenti di terra e lavori stradali.	2	5	5	43	19	468	3	205	4	551	—	—	—	135	168	1.272	
4.01.03	Edilizia specializzata.	3	6	1	7	2	69	1	53	2	567	—	—	—	19	28	702	
4.01.04	Edil. minore ed attiv. ausil. edilizia.	5	11	1	7	—	—	—	—	—	—	—	—	—	419	425	18	
4.01	Industrie delle costruzioni. . .	61	194	28	247	74	1.705	9	657	12	2.086	—	—	—	962	1.146	4.889	
4.02.01	Imp. riscaldam., ventilaz., sanitari .	3	8	—	—	—	—	—	—	—	—	—	—	—	16	19	8	
4.02.02	Imp. di produz. e trasf. energ. elettrica	3	4	—	—	1	19	—	—	—	—	—	—	—	34	38	23	
4.02.03	Imp. telegr., telef. e radiotelegrafonici	—	—	—	—	—	—	—	—	—	—	—	—	—	1	1	—	
4.02.04	Manutenzione e conduzione impianti.	—	—	—	—	—	—	—	—	—	—	—	—	—	15	15	—	
4.02	Ind. installazione impianti. . .	6	12	—	—	1	19	—	—	—	—	—	—	—	66	73	31	
4	COSTR. E INSTALL. IMPIANTI	67	206	28	247	75	1.724	9	657	12	2.086	—	—	—	1.028	1.219	4.920	
BASILICATA																		
4.01.01	Costruzioni edili.	6	12	7	60	9	237	1	72	—	—	—	—	—	102	125	381	
4.01.02	Movimenti di terra e lavori stradali.	2	5	—	—	4	91	1	64	—	—	—	—	—	77	84	160	
4.01.03	Edilizia specializzata.	—	—	—	—	2	61	1	70	2	780	—	—	—	14	19	911	
4.01.04	Edil. minore ed attiv. ausil. edilizia.	1	3	—	—	—	—	—	—	—	—	—	—	—	73	74	3	
4.01	Industrie delle costruzioni. . .	9	20	7	60	15	389	3	206	2	780	—	—	—	266	302	1.455	
4.02.01	Imp. riscaldam., ventilaz., sanitari .	—	—	—	—	—	—	—	—	—	—	—	—	—	1	1	—	
4.02.02	Imp. di produz. e trasf. energ. elettrica	—	—	—	—	—	—	—	—	—	—	—	—	—	1	1	—	
4.02.03	Imp. telegr., telef. e radiotelegrafonici	—	—	—	—	—	—	—	—	—	—	—	—	—	—	—	—	
4.02.04	Manutenzione e conduzione impianti.	—	—	—	—	—	—	—	—	—	—	—	—	—	1	1	—	
4.02	Ind. installazione impianti. . .	—	—	—	—	—	—	—	—	—	—	—	—	—	3	3	—	
4	COSTR. E INSTALL. IMPIANTI	9	20	7	60	15	389	3	206	2	780	—	—	—	269	305	1.455	

SEZIONE I — UNITA' LOCALI, ADDETTI, FORZA MOTRICE

Segue Tav. 4 — Unità locali operative, secondo la potenza utilizzabile

A — Stato e Regioni, per ramo, classe e categoria di attività economica

N. classificazione	RAMO, CLASSI E CATEGORIE DI ATTIVITA' ECONOMICA	UNITA' LOCALI CON POTENZA UTILIZZABILE (HP)														UNITA' LOCALI SENZA POTENZA UTILIZZABILE N	TOTALE UNITA' LOCALI OPERATIVE	
		fino a 5		da 5 a 10		da 10 a 50		da 50 a 100		da 100 a 500		da 500 a 1000		da oltre 1000			N	po-tenza
		N	po-tenza	N	po-tenza	N	po-tenza	N	po-tenza	N	po-tenza	N	po-tenza	N	po-tenza			
C A L A B R I A																		
4.01.01	Costruzioni edili	17	66	14	115	19	383	4	271	2	255	—	—	—	—	251	307	1.090
4.01.02	Movimenti di terra e lavori stradali	1	5	1	8	9	243	1	62	—	—	—	—	—	96	108	318	
4.01.03	Edilizia specializzata	—	—	2	15	—	—	1	63	4	1.376	—	—	2	7.739	20	29	9.193
4.01.04	Edil. minore ed attiv. ausil. edilizia	—	—	—	—	—	—	—	—	—	—	—	—	—	192	192	—	
4.01	Industrie delle costruzioni	18	71	17	138	28	626	6	396	6	1.631	—	—	2	7.739	559	636	10.601
4.02.01	Imp. riscaldam., ventilaz., sanitari	—	—	—	—	—	—	—	—	—	—	—	—	—	1	1	—	
4.02.02	Imp. di produz. e trasf. energ. elettrica	—	—	—	—	—	—	—	—	—	—	—	—	—	12	12	—	
4.02.03	Imp. telegr., telef. e radiotelegrafonici	—	—	—	—	—	—	—	—	—	—	—	—	—	1	1	—	
4.02.04	Manutenzione e conduzione impianti	—	—	—	—	—	—	—	—	—	—	—	—	—	—	—	—	
4.02	Ind. installazione impianti	—	—	—	—	—	—	—	—	—	—	—	—	—	14	14	—	
4	COSTR. E INSTALL. IMPIANTI	18	71	17	138	28	626	6	396	6	1.631	—	—	2	7.739	573	650	10.601
S I C I L I A																		
4.01.01	Costruzioni edili	39	124	22	193	53	1.126	10	633	8	1.775	—	—	—	—	646	778	3.851
4.01.02	Movimenti di terra e lavori stradali	6	18	2	16	7	160	6	440	4	827	—	—	—	—	200	225	1.461
4.01.03	Edilizia specializzata	—	—	—	—	3	101	6	475	9	1.337	—	—	5	12.167	42	65	14.080
4.01.04	Edil. minore ed attiv. ausil. edilizia	2	4	1	10	1	15	—	—	—	—	—	—	—	565	569	29	
4.01	Industrie delle costruzioni	47	146	25	219	64	1.402	22	1.548	21	3.939	—	—	5	12.167	1.453	1.637	19.421
4.02.01	Imp. riscaldam., ventilaz., sanitari	1	3	1	8	2	37	—	—	1	117	—	—	—	—	17	22	165
4.02.02	Imp. di produz. e trasf. energ. elettrica	3	2	—	—	—	—	—	—	—	—	—	—	—	31	34	2	
4.02.03	Imp. telegr., telef. e radiotelegrafonici	—	—	—	—	—	—	—	—	—	—	—	—	—	6	6	—	
4.02.04	Manutenzione e conduzione impianti	—	—	—	—	1	14	—	—	—	—	—	—	—	5	6	14	
4.02	Ind. installazione impianti	4	5	1	8	3	51	—	—	1	117	—	—	—	59	68	181	
4	COSTR. E INSTALL. IMPIANTI	51	151	26	227	67	1.453	22	1.548	22	4.056	—	—	5	12.167	1.512	1.705	19.602
S A R D E G N A																		
4.01.01	Costruzioni edili	16	49	7	55	22	558	4	287	5	843	—	—	—	—	200	254	1.792
4.01.02	Movimenti di terra e lavori stradali	—	—	1	8	10	264	—	—	1	206	—	—	—	—	34	46	478
4.01.03	Edilizia specializzata	—	—	—	—	5	151	2	112	6	1.957	3	2.343	—	—	23	39	4.563
4.01.04	Edil. minore ed attiv. ausil. edilizia	2	2	—	—	—	—	—	—	—	—	—	—	—	251	253	2	
4.01	Industrie delle costruzioni	18	51	8	63	27	973	6	399	12	3.006	3	2.343	—	—	508	592	6.835
4.02.01	Imp. riscaldam., ventilaz., sanitari	2	7	—	—	—	—	—	—	—	—	—	—	—	3	5	7	
4.02.02	Imp. di produz. e trasf. energ. elettrica	—	—	—	—	—	—	—	—	—	—	—	—	—	7	7	—	
4.02.03	Imp. telegr., telef. e radiotelegrafonici	—	—	1	10	—	—	—	—	—	—	—	—	—	—	1	10	
4.02.04	Manutenzione e conduzione impianti	1	1	—	—	—	—	—	—	—	—	—	—	—	1	2	1	
4.02	Ind. installazione impianti	3	8	1	10	—	—	—	—	—	—	—	—	—	11	15	18	
4	COSTR. E INSTALL. IMPIANTI	21	59	9	73	37	973	6	399	12	3.006	3	2.343	—	—	519	607	6.833

SEZIONE I — UNITA' LOCALI,
Tav. 5 — Unità locali operative, secondo
Stato e Regioni, per ramo

N. d'ordine	NUMERO DI ADDETTI	UNITA' LOCALI CON											
		fino a 5			da 5 a 10			da 10 a 50			da 50 a 100		
		N	addetti	potenza	N	addetti	potenza	N	addetti	potenza	N	addetti	potenza
I T A													
1	zero addetti	4	—	14	3	—	25	7	—	158	—	—	—
2	da 1 a 2 addetti	443	633	862	61	86	499	92	132	2.044	18	27	1.183
3	» 3 » 5 »	672	2.689	1.411	77	311	621	125	501	2.644	18	69	1.138
4	» 6 » 10 »	927	7.260	2.466	172	1.388	1.398	220	1.796	4.540	23	175	1.574
5	» 11 » 50 »	1.625	34.054	5.246	713	17.172	5.814	1.217	32.249	25.985	172	4.957	11.908
6	» 51 » 100 »	95	6.143	344	70	4.674	600	360	24.269	9.012	90	6.685	6.444
7	» 101 » 500 »	16	2.214	64	14	2.550	126	93	14.476	2.630	66	9.970	4.701
8	» 501 » 1000 »	2	1.414	6	—	—	—	1	514	11	1	616	75
9	1001 e oltre »	—	—	—	—	—	—	—	—	—	—	—	—
	Totale	3.784	54.407	10.413	1.110	26.181	9.083	2.115	73.937	47.024	388	22.499	27.023
P I E													
1	zero addetti	3	—	11	—	—	—	2	—	43	—	—	—
2	da 1 a 2 addetti	78	120	135	5	7	42	11	17	300	3	5	185
3	» 3 » 5 »	142	578	305	8	36	63	23	93	475	1	4	57
4	» 6 » 10 »	170	1.310	460	28	230	217	25	198	425	2	12	136
5	» 11 » 50 »	252	4.881	855	90	1.957	716	157	3.943	2.992	25	718	1.669
6	» 51 » 100 »	7	462	21	12	775	103	31	2.107	808	15	1.105	1.114
7	» 101 » 500 »	—	—	—	—	—	—	5	755	146	6	907	422
8	» 501 » 1000 »	—	—	—	—	—	—	—	—	—	—	—	—
9	1001 e oltre »	—	—	—	—	—	—	—	—	—	—	—	—
	Totale	652	7.351	1.787	143	3.005	1.141	254	7.113	5.189	52	2.751	3.583
V A L L E													
1	zero addetti	—	—	—	—	—	—	—	—	—	—	—	—
2	da 1 a 2 addetti	1	1	3	1	2	7	—	—	—	—	—	—
3	» 3 » 5 »	3	14	7	—	—	—	—	—	—	—	—	—
4	» 6 » 10 »	2	12	5	2	13	14	—	—	—	—	—	—
5	» 11 » 50 »	8	129	28	2	39	20	7	249	135	2	39	121
6	» 51 » 100 »	—	—	—	—	—	—	3	199	78	—	—	—
7	» 101 » 500 »	—	—	—	—	—	—	—	—	—	1	101	76
8	» 501 » 1000 »	—	—	—	—	—	—	—	—	—	—	—	—
9	1001 e oltre »	—	—	—	—	—	—	—	—	—	—	—	—
	Totale	14	156	43	5	54	41	10	448	213	3	140	197
L O M													
1	zero addetti	—	—	—	1	—	7	2	—	30	—	—	—
2	da 1 a 2 addetti	143	210	245	10	14	78	16	22	282	—	—	—
3	» 3 » 5 »	204	814	384	15	62	114	18	65	406	3	12	173
4	» 6 » 10 »	217	1.732	562	35	274	283	38	310	676	8	59	542
5	» 11 » 50 »	376	7.968	1.213	152	3.810	1.238	207	5.917	4.289	28	967	1.956
6	» 51 » 100 »	17	1.133	59	23	1.583	189	76	5.298	1.838	18	1.344	1.376
7	» 101 » 500 »	4	539	16	7	1.331	64	25	4.077	638	8	1.127	590
8	» 501 » 1000 »	1	655	1	—	—	—	—	—	—	—	—	—
9	1001 e oltre »	—	—	—	—	—	—	—	—	—	—	—	—
	Totale	962	13.051	2.480	243	7.074	1.973	382	15.689	8.159	65	3.509	4.637

ADDETTI, FORZA MOTRICE

il numero di addetti e la potenza utilizzabile
di attività economica

POTENZA UTILIZZABILE (HP)												UNITA' LOCALI SENZA POTENZA UTILIZZABILE		TOTALE UNITA' LOCALI OPERATIVE		N. d'ordine
da 100 a 500			da 500 a 1000			da oltre 1000			Totale			N	addetti	N	addetti	
N	addetti	potenza	N	addetti	potenza	N	addetti	potenza	N	addetti	potenza					

L I A

1	—	245	1	—	560	—	—	—	16	—	1.002	82	—	98	—	1
13	22	2.344	—	—	—	—	—	—	627	900	6.932	12.751	16.362	13.378	17.262	2
13	51	3.349	1	4	646	—	—	—	906	3.625	9.809	6.282	24.438	7.188	28.063	3
19	146	3.767	2	16	1.150	—	—	—	1.363	10.781	14.895	4.683	35.700	6.046	46.481	4
114	3.429	22.778	5	181	2.895	5	164	14.578	3.851	92.206	89.204	5.061	96.683	8.912	183.889	5
106	7.671	23.214	6	415	4.568	—	—	—	727	49.857	44.182	560	37.564	1.287	87.421	6
127	25.297	30.707	41	9.555	29.006	23	6.435	36.662	380	70.497	103.896	309	47.644	689	118.141	7
5	2.976	1.457	9	5.516	6.061	12	9.035	28.670	30	20.071	36.280	1	524	31	20.595	8
—	—	—	—	—	—	2	2.940	7.739	2	2.940	7.739	—	—	2	2.940	9
398	39.592	87.861	65	15.687	44.886	42	18.574	87.649	7.802	250.877	313.939	29.729	258.915	37.631	509.792	

M O N T E

—	—	—	—	—	—	—	—	—	5	—	54	10	—	15	—	1
—	—	—	—	—	—	—	—	—	97	149	662	2.155	2.817	2.252	2.966	2
1	3	161	—	—	—	—	—	—	175	714	1.061	1.006	3.902	1.181	4.616	3
1	10	220	—	—	—	—	—	—	226	1.760	1.458	581	4.299	807	6.059	4
14	434	3.300	—	—	—	2	49	4.286	540	11.982	13.818	411	7.130	951	19.112	5
11	776	1.926	1	63	902	—	—	—	77	5.288	4.874	29	1.970	106	7.258	6
7	1.257	1.693	3	648	2.454	2	768	2.286	23	4.335	7.001	11	1.950	34	6.285	7
—	—	—	1	503	512	—	—	—	1	503	512	—	—	1	503	8
—	—	—	—	—	—	—	—	—	—	—	—	—	—	—	—	9
34	2.480	7.300	5	1.214	3.888	4	817	6.572	1.144	24.731	29.440	4.203	22.068	5.347	46.799	

D' A O S T A

—	—	—	—	—	—	—	—	—	—	—	—	—	—	—	—	1
—	—	—	—	—	—	—	—	—	2	3	10	38	50	40	53	2
—	—	—	—	—	—	—	—	—	3	14	7	19	71	22	85	3
1	8	166	—	—	—	—	—	—	5	33	185	25	188	30	221	4
1	48	366	—	—	—	—	—	—	20	504	670	22	457	42	961	5
2	199	341	—	—	—	—	—	—	5	398	419	—	—	5	398	6
4	720	856	1	138	510	1	366	2.184	7	1.325	3.626	—	—	7	1.325	7
—	—	—	—	—	—	1	908	3.518	1	908	3.518	—	—	1	908	8
—	—	—	—	—	—	—	—	—	—	—	—	—	—	—	—	9
8	975	1.729	1	138	510	2	1.274	5.702	43	3.185	8.435	104	766	147	3.951	

B A R D I A

—	—	—	—	—	—	—	—	—	3	—	37	7	—	10	—	1
1	2	124	—	—	—	—	—	—	170	248	729	2.595	3.380	2.765	3.628	2
—	—	—	—	—	—	—	—	—	240	953	1.077	1.213	4.707	1.453	5.660	3
3	21	690	—	—	—	—	—	—	301	2.396	2.753	859	6.609	1.160	9.005	4
20	769	4.048	1	45	668	1	47	1.166	785	19.523	14.578	986	17.949	1.771	37.472	5
23	1.750	4.611	4	292	2.737	—	—	—	161	11.400	10.810	72	4.767	233	16.167	6
35	7.563	8.096	4	568	2.411	3	662	7.165	86	15.867	18.980	30	5.099	116	20.966	7
2	1.300	442	—	—	—	2	1.640	3.312	5	3.595	3.755	—	—	5	3.595	8
—	—	—	—	—	—	—	—	—	—	—	—	—	—	—	—	9
84	11.405	18.011	9	905	5.816	6	2.349	11.643	1.751	53.982	52.719	5.762	42.511	7.513	96.493	

SEZIONE I — UNITA' LOCALI,
Segue Tav. 5 — Unità locali operative, secondo
Stato e Regioni, per ramo

N. d'ordine	NUMERO DI ADDETTI	UNITÀ LOCALI CON											
		fino a 5			da 5 a 10			da 10 a 50			da 50 a 100		
		N	addetti	potenza	N	addetti	potenza	N	addetti	potenza	N	addetti	potenza
T R E N T I N O -													
1	zero addetti	—	—	—	—	—	—	—	—	—	—	—	—
2	da 1 a 2 addetti	18	27	32	3	4	23	4	4	129	—	—	—
3	» 3 » 5 »	21	81	50	3	12	20	5	20	136	—	—	—
4	» 6 » 10 »	27	198	64	6	52	46	7	61	170	1	10	70
5	» 11 » 50 »	38	904	141	21	545	178	49	1.294	1.175	8	196	574
6	» 51 » 100 »	5	317	15	2	134	18	10	646	198	3	222	222
7	» 101 » 500 »	—	—	—	—	—	—	3	669	142	2	316	150
8	» 501 » 1000 »	—	—	—	—	—	—	—	—	—	—	—	—
9	1001 e oltre »	—	—	—	—	—	—	—	—	—	—	—	—
	Totale	109	1.527	302	35	747	285	78	2.694	1.950	14	744	1.016
V E													
1	zero addetti	1	—	3	—	—	—	—	—	—	—	—	—
2	da 1 a 2 addetti	49	60	117	4	5	34	9	15	200	1	2	67
3	» 3 » 5 »	48	185	83	11	46	90	9	33	223	4	16	266
4	» 6 » 10 »	92	703	219	14	119	111	18	148	409	1	8	80
5	» 11 » 50 »	178	3.476	578	71	1.690	572	105	2.714	2.096	12	350	784
6	» 51 » 100 »	8	512	35	7	477	64	30	1.959	808	8	628	552
7	» 101 » 500 »	—	—	—	2	256	18	6	1.020	144	8	1.246	661
8	» 501 » 1000 »	—	—	—	—	—	—	—	—	—	—	—	—
9	1001 e oltre »	—	—	—	—	—	—	—	—	—	—	—	—
	Totale	376	4.936	1.035	109	2.593	889	177	5.889	3.880	34	2.250	2.410
F R I U L I - V E													
1	zero addetti	—	—	—	—	—	—	—	—	—	—	—	—
2	da 1 a 2 addetti	8	12	15	3	4	30	4	7	97	2	4	125
3	» 3 » 5 »	13	50	32	5	19	41	—	—	—	—	—	—
4	» 6 » 10 »	13	104	42	3	20	23	9	70	229	2	15	117
5	» 11 » 50 »	45	741	145	18	692	156	35	731	641	6	140	418
6	» 51 » 100 »	4	253	14	—	—	—	12	791	344	2	124	111
7	» 101 » 500 »	—	—	—	—	—	—	—	—	—	4	496	299
8	» 501 » 1000 »	1	759	5	—	—	—	—	—	—	—	—	—
9	1001 e oltre »	—	—	—	—	—	—	—	—	—	—	—	—
	Totale	84	1.919	253	29	735	250	60	1.599	1.311	16	779	1.070
T E R R I T O R I O													
1	zero addetti	—	—	—	1	—	10	—	—	—	—	—	—
2	da 1 a 2 addetti	1	2	4	1	2	6	—	—	—	2	3	104
3	» 3 » 5 »	10	38	25	2	8	18	2	9	30	—	—	—
4	» 6 » 10 »	12	89	39	4	31	33	8	74	181	—	—	—
5	» 11 » 50 »	15	276	42	7	154	58	32	885	757	8	253	601
6	» 51 » 100 »	—	—	—	—	—	—	6	354	106	4	274	299
7	» 101 » 500 »	—	—	—	—	—	—	5	719	158	1	136	56
8	» 501 » 1000 »	—	—	—	—	—	—	—	—	—	—	—	—
9	1001 e oltre »	—	—	—	—	—	—	—	—	—	—	—	—
	Totale	38	405	110	15	195	125	53	2.041	1.232	15	666	1.060

ADDETTI, FORZA MOTRICE

il numero di addetti e la potenza utilizzabile
di attività economica

POTENZA UTILIZZABILE (HP)												UNITA' LOCALI SENZA POTENZA UTILIZZABILE		TOTALE UNITA' LOCALI OPERATIVE		N. d'ordine
da 100 a 500			da 500 a 1000			da oltre 1000			Totale			N	addetti	N	addetti	
N	addetti	potenza	N	addetti	potenza	N	addetti	potenza	N	addetti	potenza					

ALTO ADIGE

—	—	—	—	—	—	—	—	—	—	—	—	3	—	3	—	1
—	—	—	—	—	—	—	—	—	25	35	184	376	452	401	487	2
—	—	—	—	—	—	—	—	—	29	113	206	112	432	141	545	3
1	7	155	—	—	—	—	—	—	42	328	505	74	573	116	901	4
10	281	1.829	2	90	1.054	1	47	8.023	129	3.357	12.974	101	2.001	230	5.358	5
8	560	1.745	1	60	929	—	—	—	29	1.939	3.127	8	520	37	2.459	6
9	1.712	2.541	8	2.043	6.071	5	1.419	8.902	27	6.159	17.806	3	462	30	6.621	7
—	—	—	—	—	—	2	1.178	3.833	2	1.178	3.833	—	—	2	1.178	8
—	—	—	—	—	—	—	—	—	—	—	—	—	—	—	—	9
28	2.560	6.270	11	2.193	8.054	8	2.644	20.758	283	13.109	38.635	677	4.440	960	17.549	

NETO

—	—	—	—	—	—	—	—	—	1	—	3	4	—	5	—	1
4	6	613	—	—	—	—	—	—	67	88	1.031	851	1.147	918	1.235	2
3	11	745	1	4	646	—	—	—	76	295	2.053	480	1.872	556	2.167	3
3	21	357	—	—	—	—	—	—	128	999	1.176	355	2.721	483	3.720	4
15	402	3.309	1	31	670	1	21	1.103	383	8.684	9.112	311	6.181	694	14.865	5
8	541	1.968	—	—	—	—	—	—	61	4.117	3.427	15	1.054	76	5.171	6
7	1.314	1.619	5	1.111	3.431	1	109	1.337	29	5.056	7.210	7	1.121	36	6.177	7
—	—	—	—	—	—	1	875	3.620	1	875	3.620	—	—	1	875	8
—	—	—	—	—	—	—	—	—	—	—	—	—	—	—	—	9
40	2.295	8.611	7	1.146	4.747	3	1.005	6.060	746	20.114	27.632	2.023	14.096	2.769	34.210	

NEZIA GIULIA

—	—	—	—	—	—	—	—	—	—	—	—	3	—	3	—	1
—	—	—	—	—	—	—	—	—	17	27	267	217	281	234	308	2
—	—	—	—	—	—	—	—	—	18	69	73	115	450	133	519	3
1	10	396	—	—	—	—	—	—	28	219	807	100	760	128	979	4
3	91	702	—	—	—	—	—	—	107	2.395	2.062	79	1.479	186	3.874	5
5	350	1.424	—	—	—	—	—	—	23	1.518	1.893	6	374	29	1.892	6
3	448	845	2	419	1.499	—	—	—	9	1.363	2.643	1	289	10	1.652	7
—	—	—	—	—	—	—	—	—	1	759	5	—	—	1	759	8
—	—	—	—	—	—	—	—	—	—	—	—	—	—	—	—	9
12	899	3.367	2	419	1.499	—	—	—	03	6.350	7.750	521	3.633	724	9.983	

DI TRIESTE

—	—	—	—	—	—	—	—	—	1	—	10	9	—	10	—	1
1	2	285	—	—	—	—	—	—	5	9	399	90	116	95	125	2
—	—	—	—	—	—	—	—	—	14	55	73	69	259	83	314	3
—	—	—	—	—	—	—	—	—	24	194	253	39	297	63	491	4
2	50	325	—	—	—	—	—	—	64	1.618	1.783	59	1.267	123	2.885	5
8	595	2.128	—	—	—	—	—	—	18	1.223	2.533	9	629	27	1.852	6
2	221	393	—	—	—	—	—	—	8	1.076	607	3	564	11	1.640	7
—	—	—	—	—	—	—	—	—	—	—	—	—	—	—	—	8
—	—	—	—	—	—	—	—	—	—	—	—	—	—	—	—	9
13	888	3.131	—	—	—	—	—	—	134	4.175	5.658	278	3.132	412	7.307	

N. d'ordine	NUMERO DI ADDETTI	UNITA' LOCALI CON														
		fino a 5			da 5 a 10			da 10 a 50			da 50 a 100					
		N	addetti	potenza	N	addetti	potenza	N	addetti	potenza	N	addetti	potenza			
1	zero addetti	—	—	—	—	—	—	—	—	—	—	—	—	—	—	—
2	da 1 a 2 addetti	35	51	70	5	10	46	4	5	58	—	—	—	—	—	—
3	» 3 » 5 »	54	213	108	9	33	72	11	45	209	—	—	—	—	—	—
4	» 6 » 10 »	76	595	220	18	154	151	25	203	509	—	—	—	—	—	—
5	» 11 » 50 »	90	1.799	278	54	1.171	431	101	2.521	2.189	14	397	953	—	—	—
6	» 51 » 100 »	3	174	13	2	145	16	17	1.113	533	9	672	596	—	—	—
7	» 101 » 500 »	1	107	5	—	—	—	3	438	112	3	534	205	—	—	—
8	» 501 » 1000 »	—	—	—	—	—	—	—	—	—	—	—	—	—	—	—
9	1001 e oltre »	—	—	—	—	—	—	—	—	—	—	—	—	—	—	—
	Totale	259	2.939	694	88	1.513	716	161	4.325	3.610	26	1.603	1.754			
L I G U R I A																
1	zero addetti	—	—	—	—	—	—	2	—	45	—	—	—	—	—	—
2	da 1 a 2 addetti	28	35	56	7	10	50	9	12	214	2	2	171	—	—	—
3	» 3 » 5 »	56	226	110	3	9	26	15	60	317	2	7	118	—	—	—
4	» 6 » 10 »	85	651	206	13	99	106	20	161	431	—	—	—	—	—	—
5	» 11 » 50 »	189	4.166	552	70	1.991	567	91	2.522	1.867	9	269	647	—	—	—
6	» 51 » 100 »	18	1.167	66	8	539	66	31	2.018	766	5	374	394	—	—	—
7	» 101 » 500 »	3	424	11	1	170	8	12	1.831	349	4	671	262	—	—	—
8	» 501 » 1000 »	—	—	—	—	—	—	—	—	—	—	—	—	—	—	—
9	1001 e oltre »	—	—	—	—	—	—	—	—	—	—	—	—	—	—	—
	Totale	379	6.689	1.001	102	2.818	823	180	6.804	3.989	22	1.323	1.592			
E M I L I A																
1	zero addetti	—	—	—	—	—	—	—	—	—	—	—	—	—	—	—
2	da 1 a 2 addetti	25	36	53	5	5	45	5	7	104	1	2	52	—	—	—
3	» 3 » 5 »	47	184	94	3	12	25	8	33	204	1	3	57	—	—	—
4	» 6 » 10 »	99	827	240	8	66	64	11	85	229	—	—	—	—	—	—
5	» 11 » 50 »	147	3.086	451	46	926	376	87	2.421	2.136	11	314	819	—	—	—
6	» 51 » 100 »	6	425	14	1	61	10	15	1.013	383	1	72	72	—	—	—
7	» 101 » 500 »	3	317	13	—	—	—	6	1.141	182	4	586	257	—	—	—
8	» 501 » 1000 »	—	—	—	—	—	—	—	—	—	—	—	—	—	—	—
9	1001 e oltre »	—	—	—	—	—	—	—	—	—	—	—	—	—	—	—
	Totale	327	4.875	865	63	1.070	520	132	4.700	3.238	18	977	1.257			
T O S C A N A																
1	zero addetti	—	—	—	—	—	—	—	—	—	—	—	—	—	—	—
2	da 1 a 2 addetti	2	3	2	2	3	15	1	1	24	—	—	—	—	—	—
3	» 3 » 5 »	5	19	15	2	9	17	3	12	54	—	—	—	—	—	—
4	» 6 » 10 »	15	120	44	1	10	8	1	6	12	1	6	85	—	—	—
5	» 11 » 50 »	28	685	85	12	251	97	14	409	278	4	117	284	—	—	—
6	» 51 » 100 »	2	148	8	1	59	10	7	457	186	2	146	114	—	—	—
7	» 101 » 500 »	—	—	—	—	—	—	2	239	91	—	—	—	—	—	—
8	» 501 » 1000 »	—	—	—	—	—	—	—	—	—	—	—	—	—	—	—
9	1001 e oltre »	—	—	—	—	—	—	—	—	—	—	—	—	—	—	—
	Totale	52	975	154	18	332	147	28	1.124	645	7	269	483			
U M B R I A																

ADDETTI, FORZA MOTRICE

il numero di addetti e la potenza utilizzabile
di attività economica

POTENZA UTILIZZABILE (HP)												UNITA' LOCALI SENZA POTENZA UTILIZZABILE		TOTALE UNITA' LOCALI OPERATIVE		N. d'ordine
da 100 a 500			da 500 a 1000			da oltre 1000			Totale			N	addetti	N	addetti	
N	addetti	potenza	N	addetti	potenza	N	addetti	potenza	N	addetti	potenza					
R I A																
—	—	—	—	—	—	—	—	—	—	—	—	—	—	—	1	
2	3	352	—	—	—	—	—	—	46	69	526	451	599	497	668	
1	3	385	—	—	—	—	—	—	75	294	774	244	970	319	1.264	
—	—	—	—	—	—	—	—	—	119	952	880	177	1.343	296	2.295	
8	266	1.521	—	—	—	—	—	—	267	6.154	5.372	174	2.818	441	8.972	
4	299	448	—	—	—	—	—	—	35	2.403	1.606	7	438	42	2.841	
6	1.211	1.296	4	1.203	2.773	2	838	2.800	19	4.331	7.191	4	745	23	5.076	
1	508	297	—	—	—	1	719	1.620	2	1.227	1.917	—	—	2	1.227	
—	—	—	—	—	—	—	—	—	—	—	—	—	—	—	9	
22	2.290	4.299	4	1.203	2.773	3	1.557	4.420	563	15.430	18.286	1.057	6.913	1.620	22.343	
R O M A G N A																
—	—	—	—	—	—	—	—	—	2	—	45	1	—	3	—	
2	4	424	—	—	—	—	—	—	48	63	915	1.166	1.479	1.214	1.542	
2	10	336	—	—	—	—	—	—	78	312	907	689	2.684	767	2.996	
2	13	319	2	16	1.150	—	—	—	122	940	2.212	526	4.050	648	4.990	
6	170	896	—	—	—	—	—	—	365	9.118	4.529	591	11.563	956	20.681	
5	341	1.034	—	—	—	—	—	—	67	4.439	2.326	41	2.723	108	7.162	
8	1.365	1.520	—	—	—	—	—	—	28	4.461	2.150	23	3.808	51	8.269	
—	—	—	2	1.228	1.242	—	—	—	2	1.228	1.242	1	524	3	1.752	
—	—	—	—	—	—	—	—	—	—	—	—	—	—	—	9	
25	1.903	4.529	4	1.244	2.392	—	—	—	712	20.561	14.326	3.038	26.831	3.750	47.392	
S C A N A																
—	—	—	—	—	—	—	—	—	—	—	—	5	—	5	—	
—	—	—	—	—	—	—	—	—	36	50	254	855	1.152	891	1.202	
1	4	134	—	—	—	—	—	—	60	236	514	523	2.067	583	2.303	
1	7	105	—	—	—	—	—	—	119	985	638	408	3.082	527	4.067	
6	14	1.137	—	—	—	—	—	—	297	6.961	4.919	406	7.511	703	14.472	
5	288	1.062	—	—	—	—	—	—	28	1.859	1.541	35	2.376	63	4.235	
5	820	1.038	1	135	732	1	243	1.307	20	3.242	3.529	12	1.772	32	5.014	
—	—	—	1	622	732	—	—	—	1	622	732	—	—	1	622	
—	—	—	—	—	—	—	—	—	—	—	—	—	—	—	9	
18	1.333	3.476	2	757	1.464	1	243	1.307	561	13.955	12.127	2.244	17.960	2.805	31.815	
B R I A																
—	—	—	—	—	—	—	—	—	—	—	—	2	—	2	—	
2	4	420	—	—	—	—	—	—	7	11	461	205	263	212	274	
—	—	—	—	—	—	—	—	—	10	40	86	97	387	107	427	
—	—	—	—	—	—	—	—	—	18	142	149	61	442	79	584	
—	—	—	1	15	503	—	—	—	59	1.477	1.247	64	1.177	123	2.654	
—	—	—	—	—	—	—	—	—	12	810	318	4	224	16	1.034	
2	492	364	1	224	656	—	—	—	5	955	1.111	—	—	5	955	
—	—	—	—	—	—	—	—	—	—	—	—	—	—	—	8	
—	—	—	—	—	—	—	—	—	—	—	—	—	—	—	9	
4	496	784	2	239	1.169	—	—	—	111	3.435	3.372	433	2.493	544	5.928	

Segue Tav. 5 — Unità locali operative, secondo
Stato e Regioni, per ramo

N. d'ordine	NUMERO DI ADDETTI	UNITÀ LOCALI CON											
		fino a 5			da 5 a 10			da 10 a 50			da 50 a 100		
		N	addetti	potenza	N	addetti	potenza	N	addetti	potenza	N	addetti	potenza
													M A R
1	zero addetti	—	—	—	—	—	—	—	—	—	—	—	—
2	da 1 a 2 addetti	8	11	14	1	1	7	3	4	71	—	—	—
3	» 3 » 5 »	14	57	29	—	—	—	2	10	25	1	4	76
4	» 6 » 10 »	28	195	75	4	33	33	1	10	24	2	13	143
5	» 11 » 50 »	54	1.396	178	13	299	93	32	858	663	5	175	318
6	» 51 » 100 »	3	181	13	2	118	20	6	404	190	2	111	140
7	» 101 » 500 »	—	—	—	—	—	—	2	239	49	1	143	54
8	» 501 » 1000 »	—	—	—	—	—	—	—	—	—	—	—	—
9	1001 e oltre »	—	—	—	—	—	—	—	—	—	—	—	—
	Totale	107	1.840	309	20	451	153	46	1.525	1.022	11	446	731
													L A
1	zero addetti	—	—	—	1	—	8	—	—	—	—	—	—
2	da 1 a 2 addetti	20	28	52	4	4	34	10	13	177	1	2	59
3	» 3 » 5 »	29	118	94	4	16	33	12	49	218	3	13	186
4	» 6 » 10 »	30	238	108	17	135	142	19	154	412	1	10	60
5	» 11 » 50 »	68	1.472	227	58	1.244	488	120	3.010	2.553	14	379	949
6	» 51 » 100 »	4	246	14	5	340	43	36	2.315	830	8	595	617
7	» 101 » 500 »	1	110	3	1	107	8	9	1.283	227	6	975	407
8	» 501 » 1000 »	—	—	—	—	—	—	—	—	—	1	616	75
9	1001 e oltre »	—	—	—	—	—	—	—	—	—	—	—	—
	Totale	152	2.212	498	90	1.846	756	206	6.824	4.417	34	2.590	2.353
													A B R U Z Z I
1	zero addetti	—	—	—	—	—	—	1	—	40	—	—	—
2	da 1 a 2 addetti	3	4	12	1	1	8	3	4	97	1	1	52
3	» 3 » 5 »	—	—	—	3	11	23	3	12	49	2	6	131
4	» 6 » 10 »	11	87	29	2	17	15	6	46	102	2	17	151
5	» 11 » 50 »	21	462	77	13	288	104	18	566	496	5	160	347
6	» 51 » 100 »	4	269	15	—	—	—	14	1.017	331	2	154	107
7	» 101 » 500 »	1	184	5	—	—	—	4	490	120	1	182	60
8	» 501 » 1000 »	—	—	—	—	—	—	—	—	—	—	—	—
9	1001 e oltre »	—	—	—	—	—	—	—	—	—	—	—	—
	Totale	40	1.006	138	19	317	150	49	2.135	1.235	13	520	848
													C A M
1	zero addetti	—	—	—	—	—	—	—	—	—	—	—	—
2	da 1 a 2 addetti	4	6	6	3	5	25	3	4	79	—	—	—
3	» 3 » 5 »	6	24	16	3	13	27	5	21	109	—	—	—
4	» 6 » 10 »	14	116	41	5	38	42	6	49	160	1	8	61
5	» 11 » 50 »	40	908	160	32	775	265	40	1.043	840	4	109	273
6	» 51 » 100 »	3	175	14	—	—	—	20	1.378	519	3	223	213
7	» 101 » 500 »	—	—	—	1	201	10	3	562	62	4	468	279
8	» 501 » 1000 »	—	—	—	—	—	—	—	—	—	—	—	—
9	1001 e oltre »	—	—	—	—	—	—	—	—	—	—	—	—
	Totale	67	1.229	237	44	1.032	369	77	3.057	1.769	12	808	826

ADDETTI, FORZA MOTRICE

il numero di addetti e la potenza utilizzabile
di attività economica

POTENZA UTILIZZABILE (HP)												UNITÀ LOCALI SENZA POTENZA UTILIZZABILE		TOTALE UNITÀ LOCALI OPERATIVE		N. d'ordine
da 100 a 500			da 500 a 1000			da oltre 1000			Totale			N	addetti	N	addetti	
N	addetti	potenza	N	addetti	potenza	N	addetti	potenza	N	addetti	potenza					

C H E

—	—	—	1	—	560	—	—	—	1	—	560	5	—	6	—	1
—	—	—	—	—	—	—	—	—	12	16	92	459	565	471	581	2
—	—	—	—	—	—	—	—	—	17	71	130	266	1.035	283	1.106	3
—	—	—	—	—	—	—	—	—	35	251	275	260	2.002	295	2.253	4
3	90	770	—	—	—	—	—	—	107	2.818	2.022	209	3.783	316	6.601	5
1	71	167	—	—	—	—	—	—	14	885	530	6	423	20	1.308	6
4	766	1.410	—	—	—	1	337	1.971	8	1.485	3.484	—	—	8	1.485	7
—	—	—	—	—	—	—	—	—	—	—	—	—	—	—	—	8
—	—	—	—	—	—	—	—	—	—	—	—	—	—	—	—	9
8	927	2.347	1	—	560	1	337	1.971	194	5.528	7.093	1.205	7.808	1.399	13.334	

Z I O

—	—	—	—	—	—	—	—	—	1	—	8	1	—	2	—	1
1	1	126	—	—	—	—	—	—	36	48	448	642	797	678	845	2
1	5	174	—	—	—	—	—	—	49	201	705	298	1.143	347	1.344	3
—	—	—	—	—	—	—	—	—	67	537	722	228	1.747	295	2.284	4
5	119	856	—	—	—	—	—	—	265	6.224	5.073	334	6.038	599	12.262	5
6	428	1.015	—	—	—	—	—	—	59	3.924	2.519	187	12.429	246	16.353	6
10	2.258	2.780	4	1.228	2.700	—	—	—	31	5.961	6.125	165	22.445	196	28.406	7
1	653	344	2	1.344	1.194	2	1.603	2.792	6	4.216	4.405	—	—	6	4.216	8
—	—	—	—	—	—	—	—	—	—	—	—	—	—	—	—	9
24	3.464	5.295	6	2.572	3.894	2	1.603	2.792	514	21.111	20.005	1.855	44.599	2.369	65.710	

E M O L I S E

1	—	245	—	—	—	—	—	—	2	—	285	2	—	4	—	1
—	—	—	—	—	—	—	—	—	8	10	169	294	373	302	383	2
1	3	449	—	—	—	—	—	—	9	32	652	139	550	148	582	3
2	14	813	—	—	—	—	—	—	23	181	1.110	156	1.188	179	1.369	4
1	18	104	—	—	—	—	—	—	58	1.494	1.128	177	3.577	235	5.071	5
4	312	1.482	—	—	—	—	—	—	24	1.752	1.935	14	953	38	2.705	6
2	308	605	5	1.278	3.395	2	453	2.815	15	2.895	7.000	6	915	21	3.810	7
—	—	—	2	1.287	1.638	1	738	1.357	3	2.025	2.995	—	—	3	2.025	8
—	—	—	—	—	—	—	—	—	—	—	—	—	—	—	—	9
11	655	3.698	7	2.585	5.033	3	1.191	4.172	142	8.389	15.274	788	7.556	930	15.945	

P A N I A

—	—	—	—	—	—	—	—	—	—	—	—	11	—	11	—	1
—	—	—	—	—	—	—	—	—	10	15	110	669	814	679	829	2
2	7	795	—	—	—	—	—	—	16	65	947	323	1.243	339	1.308	3
1	10	178	—	—	—	—	—	—	27	221	482	271	2.073	298	2.294	4
4	92	989	—	—	—	—	—	—	120	2.927	2.527	340	6.050	460	8.977	5
4	297	790	—	—	—	—	—	—	30	2.073	1.536	19	1.226	49	3.299	6
1	359	329	1	184	774	2	657	2.346	12	2.431	3.800	7	1.107	19	3.538	7
1	515	374	—	—	—	—	—	—	1	515	374	—	—	1	515	8
—	—	—	—	—	—	—	—	—	—	—	—	—	—	—	—	9
13	1.280	3.455	1	184	774	2	657	2.346	216	8.247	9.776	1.640	12.513	1.856	20.780	

SEZIONE I — UNITA' LOCALI,
Segue Tav. 5 — Unità locali operative, secondo
Stato e Regioni, per ramo

N. d'ordine	NUMERO DI ADDETTI	UNITA' LOCALI CON												
		fino a 5			da 5 a 10			da 10 a 50			da 50 a 100			
		N	addetti	potenza	N	addetti	potenza	N	addetti	potenza	N	addetti	potenza	
														P U
1	zero addetti	—	—	—	—	—	—	—	—	—	—	—	—	—
2	da 1 a 2 addetti	10	15	23	4	6	32	4	7	60	2	2	150	
3	» 3 » 5 »	10	46	27	3	13	27	3	12	53	—	—	—	
4	» 6 » 10 »	18	142	57	4	38	37	15	126	289	1	9	69	
5	» 11 » 50 »	24	462	82	15	331	133	41	1.057	1.009	1	14	52	
6	» 51 » 100 »	5	302	17	2	153	18	10	710	278	2	149	127	
7	» 101 » 500 »	—	—	—	—	—	—	1	136	24	3	469	259	
8	» 501 » 1000 »	—	—	—	—	—	—	1	514	11	—	—	—	
9	1001 e oltre	—	—	—	—	—	—	—	—	—	—	—	—	
	Totale	67	967	206	28	541	247	75	2.562	1.724	9	643	657	
														B A S I
1	zero addetti	—	—	—	—	—	—	—	—	—	—	—	—	
2	da 1 a 2 addetti	—	—	—	—	—	—	—	—	—	—	—	—	
3	» 3 » 5 »	2	8	7	—	—	—	1	5	15	—	—	—	
4	» 6 » 10 »	—	—	—	1	9	9	1	10	22	—	—	—	
5	» 11 » 50 »	7	179	13	5	148	41	6	159	147	2	79	134	
6	» 51 » 100 »	—	—	—	1	51	10	5	343	134	—	—	—	
7	» 101 » 500 »	—	—	—	—	—	—	2	222	71	1	144	72	
8	» 501 » 1000 »	—	—	—	—	—	—	—	—	—	—	—	—	
9	1001 e oltre	—	—	—	—	—	—	—	—	—	—	—	—	
	Totale	9	187	20	7	208	60	15	739	389	3	223	206	
														C A L A
1	zero addetti	—	—	—	—	—	—	—	—	—	—	—	—	
2	da 1 a 2 addetti	1	1	5	—	—	—	1	1	23	—	—	—	
3	» 3 » 5 »	—	—	—	—	—	—	1	4	33	—	—	—	
4	» 6 » 10 »	3	24	12	2	13	18	2	16	39	—	—	—	
5	» 11 » 50 »	12	324	45	12	298	95	15	432	364	3	62	209	
6	» 51 » 100 »	1	52	5	2	119	15	7	430	109	2	156	119	
7	» 101 » 500 »	1	321	4	1	269	10	2	265	58	1	132	68	
8	» 501 » 1000 »	—	—	—	—	—	—	—	—	—	—	—	—	
9	1001 e oltre	—	—	—	—	—	—	—	—	—	—	—	—	
	Totale	18	722	71	17	699	138	28	1.148	626	6	350	396	
														S I C I
1	zero addetti	—	—	—	—	—	—	—	—	—	—	—	—	
2	da 1 a 2 addetti	4	4	10	2	3	17	4	7	80	3	4	218	
3	» 3 » 5 »	5	21	14	1	4	10	2	10	39	—	—	—	
4	» 6 » 10 »	10	81	27	5	37	46	1	10	38	1	8	60	
5	» 11 » 50 »	26	547	76	16	430	136	42	1.059	905	9	180	651	
6	» 51 » 100 »	5	327	21	1	57	10	15	1.087	334	4	336	271	
7	» 101 » 500 »	1	109	3	1	216	8	3	390	57	5	737	348	
8	» 501 » 1000 »	—	—	—	—	—	—	—	—	—	—	—	—	
9	1001 e oltre	—	—	—	—	—	—	—	—	—	—	—	—	
	Totale	51	1.089	151	26	747	227	67	2.563	1.453	22	1.265	1.548	
														S A R
1	zero addetti	—	—	—	—	—	—	—	—	—	—	—	—	
2	da 1 a 2 addetti	5	7	8	—	—	—	1	2	49	—	—	—	
3	» 3 » 5 »	3	13	11	2	8	15	2	8	49	1	4	74	
4	» 6 » 10 »	5	36	16	—	—	—	7	59	183	—	—	—	
5	» 11 » 50 »	7	193	20	6	133	50	18	459	453	2	39	149	
6	» 51 » 100 »	—	—	—	1	63	8	9	630	239	—	—	—	
7	» 101 » 500 »	1	103	4	—	—	—	—	—	—	3	600	176	
8	» 501 » 1000 »	—	—	—	—	—	—	—	—	—	—	—	—	
9	1001 e oltre	—	—	—	—	—	—	—	—	—	—	—	—	
	Totale	21	352	59	9	204	73	37	1.158	973	6	643	399	

ADDETTI, FORZA MOTRICE

il numero di addetti e la potenza utilizzabile
di attività economica

POTENZA UTILIZZABILE (HP)												UNITA' LOCALI SENZA POTENZA UTILIZZABILE		TOTALE UNITA' LOCALI OPERATIVE		N. d'ordine
da 100 a 500			da 500 a 1000			da oltre 1000			Totale			N	addetti	N	addetti	
N	addetti	potenza	N	addetti	potenza	N	addetti	potenza	N	addetti	potenza					

GLIA

—	—	—	—	—	—	—	—	—	—	—	—	3	—	3	—	1
—	—	—	—	—	—	—	—	—	20	30	265	381	507	401	537	2
—	—	—	—	—	—	—	—	—	16	71	107	277	1.086	293	1.157	3
1	8	129	—	—	—	—	—	—	39	323	581	161	1.210	200	1.533	4
5	153	706	—	—	—	—	—	—	86	2.017	1.982	172	3.779	258	5.796	5
1	91	192	—	—	—	—	—	—	20	1.405	632	24	1.732	44	3.137	6
5	939	1.059	—	—	—	—	—	—	9	1.544	1.342	10	2.303	19	3.847	7
—	—	—	—	—	—	—	—	—	1	514	11	—	—	1	514	8
—	—	—	—	—	—	—	—	—	—	—	—	—	—	—	—	9
12	1.191	2.086	—	—	—	—	—	—	181	5.904	4.920	1.028	10.617	1.219	16.521	

LICATA

—	—	—	—	—	—	—	—	—	—	—	—	—	—	—	—	1
—	—	—	—	—	—	—	—	—	—	—	—	100	117	100	117	2
—	—	—	—	—	—	—	—	—	3	13	22	32	134	35	147	3
—	—	—	—	—	—	—	—	—	2	19	31	45	361	47	380	4
—	—	—	—	—	—	—	—	—	20	565	335	79	1.905	99	2.470	5
1	66	348	—	—	—	—	—	—	7	460	492	7	447	14	907	6
1	114	432	—	—	—	—	—	—	4	480	575	6	1.370	10	1.850	7
—	—	—	—	—	—	—	—	—	—	—	—	—	—	—	—	8
—	—	—	—	—	—	—	—	—	—	—	—	—	—	—	—	9
2	180	780	—	—	—	—	—	—	38	1.537	1.455	289	4.334	305	5.871	

BRIA

—	—	—	—	—	—	—	—	—	—	—	—	4	—	4	—	1
—	—	—	—	—	—	—	—	—	2	2	28	267	318	269	320	2
—	—	—	—	—	—	—	—	—	1	4	33	76	302	77	306	3
—	—	—	—	—	—	—	—	—	7	53	69	70	528	77	581	4
2	55	388	—	—	—	—	—	—	44	1.171	1.101	134	2.829	178	4.000	5
2	135	774	—	—	—	—	—	—	14	892	1.022	16	1.176	30	2.068	6
2	364	469	—	—	—	—	—	—	7	1.351	609	6	1.120	13	2.471	7
—	—	—	—	—	—	—	—	—	—	—	—	—	—	—	—	8
—	—	—	—	—	—	—	—	—	2	2.940	7.739	—	—	2	2.940	9
8	554	1.631	—	—	—	—	—	—	77	6.413	10.601	573	6.273	650	12.686	

LIA

—	—	—	—	—	—	—	—	—	—	—	—	8	—	8	—	1	
—	—	—	—	—	—	—	—	—	13	18	325	680	812	693	830	2	
—	—	—	—	—	—	—	—	—	8	35	63	232	871	240	906	3	
1	7	101	—	—	—	—	—	—	18	143	272	230	1.790	248	1.933	4	
5	90	560	—	—	—	—	—	—	98	2.306	2.328	307	6.936	405	9.242	5	
7	474	1.654	—	—	—	—	—	—	32	2.281	2.290	43	2.866	75	5.147	6	
9	1.632	1.741	—	—	—	—	—	—	22	3.667	5.706	12	2.068	34	5.735	7	
—	—	—	—	—	—	—	—	—	2	1.374	8.618	—	—	2	1.374	8	
—	—	—	—	—	—	—	—	—	—	—	—	—	—	—	—	9	
22	2.203	4.056	—	—	—	—	—	—	5	1.957	12.167	193	9.824	19.602	1.512	25.167	

DEGNA

—	—	—	—	—	—	—	—	—	—	—	—	4	—	4	—	1
1	5	170	—	—	—	—	—	—	6	9	57	260	323	266	332	2
1	10	138	—	—	—	—	—	—	9	38	319	72	273	81	311	3
4	87	972	—	—	—	—	—	—	13	105	337	57	437	70	542	4
1	98	105	—	—	—	—	—	—	37	911	1.644	105	2.253	142	3.164	5
5	1.434	1.621	—	—	—	—	—	—	11	791	352	18	1.237	29	2.028	6
—	—	—	2	376	1.600	—	—	—	11	2.513	3.401	3	506	14	3.019	7
—	—	—	1	532	743	—	—	—	1	532	743	—	—	1	532	8
—	—	—	—	—	—	—	—	—	—	—	—	—	—	—	—	9
12	1.634	3.008	3	908	2.343	—	—	—	88	4.899	6.853	519	5.029	607	9.928	

Tav. 6 — Addetti, secondo la
A — Stato e Regioni, per ramo, classe

N. classificazione	RAMO, CLASSI E CATEGORIE DI ATTIVITA' ECONOMICA	IMPRENDITORI, GERENTI, COOPERATORI E COADIUVANTI						DIRIGENTI E IMPIEGATI								di categorie speciali	
		imprenditori, gerenti		cooperatori		coadiuvanti		dirigenti		impiegati							
		MF	M	MF	M	MF	M	MF	M	I categoria		II categoria		altri			
										MF	M	MF	M	MF	M		
ITA																	
4.01.01	Costruzioni edili	20.020	19.828	2.414	2.406	5.745	5.365	1.334	1.303	1.384	1.328	4.136	3.603	4.032	2.943	840	808
4.01.02	Movimenti di terra e lavori stradali.	2.078	2.060	1.040	1.040	1.054	1.010	272	268	215	208	673	601	554	438	123	115
4.01.03	Edilizia specializzata	539	531	79	79	160	130	207	206	461	455	1.261	1.168	1.321	1.122	217	210
4.01.04	Edil. minore ed attiv. ausil. edilizia.	13.605	13.371	—	—	3.993	3.856	10	8	3	1	12	8	14	7	27	27
4.01	Industrie delle costruzioni . . .	38.242	35.790	3.533	3.525	10.952	10.361	1.823	1.785	2.063	1.992	6.082	5.380	5.021	4.510	1.207	1.160
4.02.01	Imp. riscaldam., ventilaz., sanitari .	1.847	1.814	3	3	535	423	89	87	146	138	450	356	574	357	58	57
4.02.02	Imp. di produz. e trasf. energ. elettrica	1.413	1.395	—	—	391	289	55	53	127	123	303	233	372	263	85	85
4.02.03	Imp. telegr., telef. e radiotelegrafonici	135	128	—	—	36	25	40	39	74	71	192	173	267	173	7	6
4.02.04	Manutenzione e conduzione impianti.	340	334	41	41	67	54	10	10	24	23	40	34	29	17	6	6
4.02	Ind. installazione impianti . . .	3.735	3.671	44	44	1.029	791	194	189	371	355	985	796	1.242	810	156	154
4	COSTR. E INSTALL. IMPIANTI	39.977	39.461	3.577	3.569	11.981	11.152	2.017	1.974	2.434	2.347	7.067	6.176	7.183	5.320	1.383	1.314
PIE																	
4.01.01	Costruzioni edili	2.311	2.291	131	130	627	566	91	90	133	123	460	390	375	218	86	76
4.01.02	Movimenti di terra e lavori stradali.	145	143	—	—	35	30	8	8	17	17	55	47	43	27	4	4
4.01.03	Edilizia specializzata	49	48	23	23	30	19	9	9	26	26	108	96	78	63	5	5
4.01.04	Edil. minore ed attiv. ausil. edilizia.	2.735	2.538	—	—	673	642	2	—	—	—	2	1	2	1	1	1
4.01	Industrie delle costruzioni . . .	5.240	5.020	164	153	1.365	1.257	110	107	176	166	625	534	498	309	96	86
4.02.01	Imp. riscaldam., ventilaz., sanitari .	332	323	—	—	107	73	13	13	23	21	75	55	83	41	31	31
4.02.02	Imp. di produz. e trasf. energ. elettrica	250	249	—	—	52	26	3	3	7	7	29	21	38	24	6	6
4.02.03	Imp. telegr., telef. e radiotelegrafonici	18	18	—	—	4	3	2	2	8	8	18	16	9	4	1	1
4.02.04	Manutenzione e conduzione impianti.	66	65	—	—	14	11	—	—	1	1	2	1	1	1	—	—
4.02	Ind. installazione impianti . . .	666	655	—	—	177	113	18	18	39	37	124	93	131	70	38	38
4	COSTR. E INSTALL. IMPIANTI	5.906	5.675	164	153	1.542	1.370	128	125	215	203	749	627	629	379	134	124
VALLE																	
4.01.01	Costruzioni edili	60	60	—	—	15	11	2	2	6	6	29	27	15	10	4	4
4.01.02	Movimenti di terra e lavori stradali.	10	10	—	—	1	1	1	1	3	3	6	4	1	1	—	—
4.01.03	Edilizia specializzata	7	7	—	—	1	1	5	5	14	14	40	40	51	47	2	2
4.01.04	Edil. minore ed attiv. ausil. edilizia.	47	47	—	—	15	14	—	—	—	—	—	—	—	—	—	—
4.01	Industrie delle costruzioni . . .	124	124	—	—	32	27	8	8	23	23	75	71	67	58	6	6
4.02.01	Imp. riscaldam., ventilaz., sanitari .	4	4	—	—	2	1	—	—	—	—	2	1	—	—	—	—
4.02.02	Imp. di produz. e trasf. energ. elettrica	2	2	—	—	1	—	—	—	—	—	—	—	—	—	—	—
4.02.03	Imp. telegr., telef. e radiotelegrafonici	—	—	—	—	—	—	—	—	—	—	—	—	—	—	—	—
4.02.04	Manutenzione e conduzione impianti.	—	—	—	—	—	—	—	—	—	—	—	—	—	—	—	—
4.02	Ind. installazione impianti . . .	6	6	—	—	3	1	—	—	—	—	2	1	—	—	—	—
4	COSTR. E INSTALL. IMPIANTI	130	130	—	—	35	28	8	8	23	23	77	72	67	58	6	6

ADDETTI, FORZA MOTRICE

posizione nella professione e il sesso

e categoria di attività economica

OPERAI E MANOVALI								SORVEGLIANTI, CUSTODI, AD- DETTI AI SERVIZI INTERNI		APPRENDISTI		TOTALE ADDETTI						N. classif- cazione
operai				operai comuni e manovali specializzati				manovali comuni		MF	M	MF	M	in età				
specializzati		qualificati		MF	M	MF	M	MF	M					MF	M	inferiore a 18 anni		
MF	M	MF	M							MF	M	MF	M			MF	M	
33.452	33.323	85.780	85.423	52.363	51.743	137.316	136.378	2.835	2.151	13.331	12.675	364.982	359.277	13.606	13.308	13.035	12.542	4.01.01
2.563	2.547	6.833	6.784	10.758	10.697	27.936	27.609	314	265	1.316	1.295	55.729	54.937	1.322	1.256	1.418	1.253	4.01.02
5.364	5.332	11.872	11.758	7.265	7.197	22.154	21.477	866	799	1.133	997	52.899	51.461	1.172	1.148	1.536	1.429	4.01.03
720	714	3.285	3.243	2.984	2.950	3.321	3.288	14	14	1.307	1.266	29.295	28.753	1.518	1.466	1.329	1.268	4.01.04
42.099	41.916	107.770	107.208	73.370	72.587	190.727	188.752	4.029	3.229	17.087	16.233	502.905	494.428	17.618	17.178	17.318	16.492	4.01
2.042	2.030	2.166	2.156	1.281	1.257	1.463	1.382	95	88	1.541	1.518	12.290	11.666	1.153	1.096	891	804	4.02.01
1.105	1.049	2.520	2.435	1.643	1.438	1.665	1.639	399	124	734	712	10.812	9.838	504	470	484	465	4.02.02
535	511	887	882	791	791	851	839	35	32	218	213	4.068	3.883	125	122	189	180	4.02.03
208	208	418	418	296	295	379	378	7	7	115	114	1.980	1.939	77	77	81	77	4.02.04
3.890	3.798	5.991	5.891	4.011	3.781	4.358	4.238	536	251	2.608	2.557	29.150	27.326	1.859	1.765	1.645	1.526	4.02
45.989	45.714	113.761	113.099	77.381	76.368	195.085	192.990	4.565	3.480	19.695	18.790	532.055	521.754	19.477	18.943	18.963	18.018	4

L I A

M O N T E

3.180	3.167	7.222	7.185	3.852	3.820	12.134	12.090	104	101	1.119	1.097	31.825	31.344	1.428	1.394	1.343	1.290	4.01.01
249	249	404	404	569	569	1.307	1.293	19	19	109	109	2.964	2.919	44	43	84	82	4.01.02
435	435	695	695	789	789	1.079	1.079	76	65	67	57	3.469	3.409	96	96	102	102	4.01.03
114	111	739	723	665	640	774	770	5	5	284	274	5.996	5.706	322	303	276	256	4.01.04
3.978	3.962	9.060	9.007	5.875	5.818	15.294	15.232	204	190	1.579	1.537	44.254	43.378	1.890	1.838	1.805	1.730	4.01
303	297	353	352	208	204	260	258	13	10	189	184	1.990	1.862	130	127	154	132	4.02.01
208	207	441	432	207	207	373	372	2	2	145	137	1.761	1.693	107	100	100	98	4.02.02
61	52	111	106	160	160	155	143	—	—	35	30	582	543	18	15	31	28	4.02.03
44	44	18	18	5	5	29	29	—	—	14	14	194	189	16	16	5	5	4.02.04
616	600	923	908	580	576	817	802	15	12	383	365	4.527	4.287	271	258	290	263	4.02
4.594	4.562	9.983	9.915	6.455	6.394	16.111	16.034	219	202	1.962	1.902	48.781	47.665	2.161	2.094	2.095	1.993	4

D ' A O S T A

73	73	411	411	171	171	567	557	35	33	49	44	1.437	1.409	44	44	63	61	4.01.01
39	39	109	109	49	49	274	274	5	4	9	9	507	504	13	13	32	32	4.01.02
199	199	812	810	257	257	480	478	11	6	31	31	1.910	1.897	39	39	95	94	4.01.03
1	1	11	11	6	6	16	16	—	—	18	18	114	113	14	14	10	10	4.01.04
312	312	1.343	1.341	483	483	1.337	1.325	51	43	107	102	3.968	3.923	110	110	200	197	4.01
5	5	10	10	2	2	5	5	—	—	17	17	47	45	12	12	2	2	4.02.01
2	2	—	—	—	—	—	—	—	—	—	—	5	4	—	—	1	—	4.02.02
—	—	—	—	—	—	—	—	—	—	—	—	—	—	—	—	—	—	4.02.03
—	—	—	—	—	—	—	—	—	—	—	—	—	—	—	—	—	—	4.02.04
7	7	10	10	2	2	5	5	—	—	17	17	52	49	12	12	3	2	4.02
319	319	1.353	1.351	485	485	1.342	1.330	51	43	124	119	4.020	3.972	122	122	203	199	4

Segue Tav. 6 — Addetti, secondo la
A — Stato e Regioni, per ramo, classe

N. classificazione	RAMO, CLASSI E CATEGORIE DI ATTIVITA' ECONOMICA	IMPRENDITORI, GERENTI, COOPERATORI E COADIUVANTI						DIRIGENTI E IMPIEGATI										di categorie speciali	
		imprenditori, gerenti		cooperatori		coadiuvanti		dirigenti		impiegati									
										I categoria		II categoria		altri					
		MF	M	MF	M	MF	M	MF	M	MF	M	MF	M	MF	M	MF	M		
L O M																			
4.01.01	Costruzioni edili.	3.884	3.826	601	601	1.127	1.017	245	243	346	332	1.127	947	1.232	823	221	207		
4.01.02	Movimenti di terra e lavori stradali	241	237	71	71	625	610	42	40	49	45	132	114	96	72	24	24		
4.01.03	Edilizia specializzata.	75	73	—	—	17	11	55	55	98	96	215	193	246	195	44	43		
4.01.04	Edil. minore ed attiv. ausil. edilizia.	2.866	2.849	—	—	796	759	2	2	2	1	2	1	5	4	4	4		
4.01	Industrie delle costruzioni.	7.068	6.985	672	672	2.565	2.397	344	340	495	474	1.476	1.255	1.579	1.094	293	278		
4.02.01	Imp. riscaldam., ventilaz., sanitari	610	600	3	3	163	126	37	37	70	66	197	154	269	164	10	9		
4.02.02	Imp. di produz. e trasf. energ. elettrica	388	382	—	—	116	76	21	20	42	40	124	81	127	66	12	12		
4.02.03	Imp. telegr., telef. e radiotelegrafonici	33	32	—	—	5	2	11	11	13	13	33	30	60	40	2	2		
4.02.04	Manutenzione e conduzione impianti.	92	90	41	41	18	12	3	3	6	6	8	6	7	4	—	—		
4.02	Ind. installazione impianti.	1.123	1.104	44	44	302	216	72	71	131	125	382	271	463	274	24	23		
4	COSTR. E INSTALL. IMPIANTI	8.189	8.089	716	716	2.867	2.613	416	411	626	599	1.838	1.528	2.042	1.368	317	301		
T R E N T I N O -																			
4.01.01	Costruzioni edili.	359	355	—	—	124	110	36	35	19	18	81	69	77	63	22	22		
4.01.02	Movimenti di terra e lavori stradali.	54	52	8	8	18	16	7	7	2	2	26	20	12	8	5	5		
4.01.03	Edilizia specializzata.	10	10	—	—	2	1	22	22	33	33	169	169	155	146	37	37		
4.01.04	Edil. minore ed attiv. ausil. edilizia.	360	360	—	—	80	77	—	—	—	—	—	—	—	—	3	3		
4.01	Industrie delle costruzioni.	783	777	8	8	224	204	65	64	54	53	276	258	244	217	67	67		
4.02.01	Imp. riscaldam., ventilaz., sanitari	59	59	—	—	25	21	2	2	4	3	7	6	7	4	—	—		
4.02.02	Imp. di produz. e trasf. energ. elettrica	37	36	—	—	3	3	—	—	7	7	9	9	14	12	2	2		
4.02.03	Imp. telegr., telef. e radiotelegrafonici	—	—	—	—	—	—	—	—	—	—	1	1	—	—	—	—		
4.02.04	Manutenzione e conduzione impianti	4	4	—	—	1	1	—	—	2	2	1	1	1	—	—	—		
4.02	Ind. installazione impianti.	100	99	—	—	29	25	2	2	13	12	18	17	22	16	2	2		
4	COSTR. E INSTALL. IMPIANTI	883	876	8	8	253	229	67	66	67	65	294	275	266	233	69	69		
V E																			
4.01.01	Costruzioni edili.	1.579	1.550	66	66	700	647	89	78	75	70	233	209	230	165	25	25		
4.01.02	Movimenti di terra e lavori stradali.	134	134	26	26	27	26	14	13	8	8	26	25	29	21	4	4		
4.01.03	Edilizia specializzata.	59	59	—	—	23	19	18	18	32	32	113	108	120	95	4	4		
4.01.04	Edil. minore ed attiv. ausil. edilizia.	933	932	—	—	446	434	—	—	—	—	—	—	—	—	—	—		
4.01	Industrie delle costruzioni.	2.705	2.675	92	92	1.196	1.126	121	109	115	110	372	342	379	281	33	33		
4.02.01	Imp. riscaldam., ventilaz., sanitari	165	164	—	—	56	47	5	4	7	6	16	11	36	20	4	4		
4.02.02	Imp. di produz. e trasf. energ. elettrica	86	85	—	—	19	11	1	1	6	6	13	12	23	21	—	—		
4.02.03	Imp. telegr., telef. e radiotelegrafonici	11	10	—	—	4	4	1	1	1	1	6	6	5	4	—	—		
4.02.04	Manutenzione e conduzione impianti.	21	20	—	—	6	6	1	1	1	1	3	3	1	—	3	3		
4.02	Ind. installazione impianti.	283	279	—	—	85	68	8	7	15	14	38	32	65	45	7	7		
4	COSTR. E INSTALL. IMPIANTI	2.988	2.954	92	92	1.281	1.194	129	116	130	124	410	374	444	326	40	40		

ADDETTI, FORZA MOTRICE

posizione nella professione e il sesso
e categoria di attività economica

OPERAI E MANOVALI								SORVEGLIANTI, CUSTODI, AD- DETTI AI SERVIZI INTERNI		APPRENDISTI		TOTALE ADDETTI								N. classifi- cazione
operai				operai comuni e manovali specializzati		manovali comuni		MF	M	MF	M	MF	M	in età						
specializzati		qualificati		MF	M	MF	M							inferiore a 18 anni		da 18 a meno di 20 anni				
MF	M	MF	M					MF	M	MF	M	MF	M	MF	M					
10.194	10.158	15.762	15.584	9.111	8.895	25.572	25.330	876	427	3.692	3.304	73.990	71.694	4.286	4.173	4.199	4.018	4.01.01		
434	431	873	868	1.895	1.895	2.349	2.344	37	35	72	71	6.940	6.857	92	83	170	147	4.01.02		
684	684	1.107	1.107	1.123	1.082	2.071	2.049	131	120	52	49	5.918	5.757	107	100	271	222	4.01.03		
181	181	704	700	733	732	512	509	1	1	301	296	6.109	6.039	363	345	309	305	4.01.04		
11.493	11.454	18.446	18.259	12.862	12.604	30.504	30.232	1.045	583	4.117	3.720	92.957	90.347	4.848	4.701	4.949	4.692	4.01		
681	676	622	617	449	430	440	428	30	27	536	536	4.117	3.873	482	468	310	275	4.02.01		
319	269	663	591	573	371	357	334	316	44	267	259	3.325	2.545	179	160	129	125	4.02.02		
103	103	130	130	231	231	183	183	2	2	45	45	851	824	39	39	66	66	4.02.03		
31	31	38	38	99	99	23	23	—	—	39	39	405	392	27	27	45	45	4.02.04		
1.134	1.079	1.453	1.376	1.352	1.131	1.003	968	343	73	887	879	8.698	7.634	727	694	550	511	4.02		
12.627	12.533	19.899	19.835	14.214	13.735	31.507	31.200	1.393	656	5.004	4.589	101.655	97.981	5.575	5.395	5.499	5.203	4		

ALTO ADIGE

389	385	2.398	2.397	634	634	3.197	3.022	23	22	167	157	7.526	7.289	93	92	241	221	4.01.01
91	91	289	289	128	128	927	926	7	7	25	25	1.599	1.584	6	6	50	35	4.01.02
735	734	2.417	2.417	817	811	2.865	2.860	138	138	125	123	7.525	7.501	101	100	235	221	4.01.03
4	4	51	48	57	57	37	36	—	—	38	38	630	623	41	41	19	19	4.01.04
1.219	1.214	5.155	5.151	1.636	1.630	7.026	6.844	168	167	355	343	17.280	16.997	241	239	545	496	4.01
50	50	41	41	26	26	12	12	1	1	48	47	282	272	27	26	11	10	4.02.01
26	26	83	83	22	22	78	78	2	2	17	17	300	297	17	17	10	10	4.02.02
5	5	5	5	1	1	10	10	—	—	—	—	22	22	—	—	1	1	4.02.03
10	10	33	33	6	6	6	6	—	—	1	1	65	64	1	1	—	—	4.02.04
91	91	162	162	55	55	106	106	3	3	66	65	669	655	45	44	22	21	4.02
1.310	1.305	5.317	5.313	1.691	1.685	7.132	6.950	171	170	421	408	17.949	17.652	286	283	567	517	4

NETO

1.275	1.263	8.339	8.312	3.302	3.280	9.908	9.886	101	95	757	750	26.679	26.396	506	493	724	700	4.01.01
124	124	390	389	256	254	1.290	1.288	10	10	26	23	2.364	2.345	15	14	35	33	4.01.02
158	158	459	449	473	473	638	612	42	37	67	28	2.206	2.092	24	20	55	47	4.01.03
20	20	237	237	160	160	196	196	1	1	89	89	2.082	2.069	91	90	98	96	4.01.04
1.577	1.565	9.425	9.387	4.191	4.167	12.032	11.982	154	143	939	890	33.331	32.902	636	617	912	878	4.01
121	121	201	200	97	97	25	25	5	5	174	174	912	878	108	96	67	64	4.02.01
45	45	108	108	44	42	70	70	2	—	41	41	458	442	36	35	28	27	4.02.02
25	25	27	27	9	9	125	125	3	3	12	12	229	227	4	4	11	11	4.02.03
11	11	38	38	28	28	32	32	1	1	4	4	150	148	6	6	2	2	4.02.04
202	202	374	373	178	176	252	252	11	9	231	231	1.749	1.695	154	141	108	104	4.02
1.779	1.767	9.799	9.760	4.369	4.343	12.284	12.234	165	152	1.170	1.121	35.080	34.597	790	758	1.020	980	4

Segue Tav. 6 — Addetti, secondo la
A — Stato e Regioni, per ramo, classe

N. classificazione	RAMO, CLASSI E CATEGORIE DI ATTIVITÀ ECONOMICA	IMPREDITORI, GERENTI, COOPERATORI E COADIUVANTI						DIRIGENTI E IMPIEGATI								di categorie speciali	
		Imprenditori, gerenti		cooperatori		coadiuvanti		dirigenti		impiegati				altri			
		MF	M	MF	M	MF	M	MF	M	I categoria		II categoria		MF	M	MF	M
										MF	M	MF	M				
FRIULI-VE																	
4.01.01	Costruzioni edili.	381	381	28	28	172	163	13	13	12	12	68	64	62	42	12	12
4.01.02	Movimenti di terra e lavori stradali .	25	25	—	—	13	11	5	5	3	3	29	29	16	11	1	1
4.01.03	Edilizia specializzata.	16	15	—	—	5	5	4	4	14	14	37	36	47	46	2	2
4.01.04	Edil. minore ed attiv. ausil. edilizia.	252	252	—	—	79	78	—	—	—	—	—	—	—	—	1	1
4.01	Industrie delle costruzioni. . .	674	673	28	28	269	257	22	22	29	29	134	129	125	99	16	16
4.02.01	Imp. riscaldam., ventilaz., sanitari.	26	26	—	—	11	9	1	1	—	—	1	1	1	1	—	—
4.02.02	Imp. di produz. e trasf. energ. elettrica	30	29	—	—	9	8	—	—	—	—	1	—	—	—	—	—
4.02.03	Imp. telegr., telef. e radiotelegrafonici	—	—	—	—	—	—	—	—	—	—	—	—	—	—	—	—
4.02.04	Manutenzione e conduzione impianti.	5	5	—	—	—	—	—	—	1	1	—	—	—	—	—	—
4.02	Ind. installazione impianti. . .	61	60	—	—	20	17	1	1	1	1	2	1	1	1	—	—
4	COSTR. E INSTALL. IMPIANTI	735	733	28	28	289	274	23	23	30	30	136	130	126	100	16	16
TERRITORIO																	
4.01.01	Costruzioni edili.	323	320	6	6	56	45	17	17	16	15	97	91	82	49	42	42
4.01.02	Movimenti di terra e lavori stradali .	35	35	—	—	4	4	3	3	3	3	25	20	12	4	9	9
4.01.03	Edilizia specializzata.	4	4	—	—	—	—	—	—	—	—	3	3	2	2	3	3
4.01.04	Edil. minore ed attiv. ausil. edilizia.	105	104	—	—	14	11	2	2	—	—	2	—	4	1	17	17
4.01	Industrie delle costruzioni. . .	467	463	6	6	74	60	22	22	19	18	127	114	100	56	71	71
4.02.01	Imp. riscaldam., ventilaz., sanitari.	35	33	—	—	10	9	3	3	2	2	6	4	15	10	—	—
4.02.02	Imp. di produz. e trasf. energ. elettrica	25	24	—	—	6	6	—	—	3	3	1	—	8	5	—	—
4.02.03	Imp. telegr., telef. e radiotelegrafonici	3	3	—	—	1	1	1	1	1	1	2	2	12	9	1	1
4.02.04	Manutenzione e conduzione impianti.	6	6	—	—	—	—	—	—	—	—	—	—	1	1	—	—
4.02	Ind. installazione impianti. . .	69	66	—	—	17	16	4	4	6	6	9	6	36	25	1	1
4	COSTR. E INSTALL. IMPIANTI	536	529	6	6	91	76	26	26	25	24	136	120	136	81	72	72
LIGU																	
4.01.01	Costruzioni edili.	1.103	1.082	105	98	208	192	61	60	90	90	323	269	273	235	75	75
4.01.02	Movimenti di terra e lavori stradali.	48	48	38	38	13	13	4	4	4	4	15	14	10	9	1	1
4.01.03	Edilizia specializzata.	15	15	—	—	3	2	3	3	10	10	21	20	13	12	5	5
4.01.04	Edil. minore ed attiv. ausil. edilizia.	520	518	—	—	154	147	—	—	1	—	1	1	1	—	—	—
4.01	Industrie delle costruzioni. . .	1.686	1.663	143	136	378	354	68	67	105	104	360	304	297	256	81	81
4.02.01	Imp. riscaldam., ventilaz., sanitari.	130	127	—	—	28	25	4	4	8	8	18	16	18	15	6	6
4.02.02	Imp. di produz. e trasf. energ. elettrica	87	87	—	—	26	21	11	11	24	24	30	23	20	14	—	—
4.02.03	Imp. telegr., telef. e radiotelegrafonici	13	11	—	—	5	4	2	2	1	1	13	12	22	17	—	—
4.02.04	Manutenzione e conduzione impianti.	20	19	—	—	3	3	2	2	1	1	10	9	3	1	2	2
4.02	Ind. installazione impianti. . .	250	244	—	—	62	53	19	19	34	34	71	60	63	47	8	8
4	COSTR. E INSTALL. IMPIANTI	1.836	1.907	143	136	440	407	87	86	139	138	431	364	360	303	89	89

ADDETTI, FORZA MOTRICE

posizione nella professione e il sesso
e categoria di attività economica

OPERAI E MANOVALI								SORVEGLIANTI, CUSTODI, AD- DETTI AI SERVIZI INTERNI		APPRENDISTI		TOTALE ADDETTI						N. classif- cazione
operai				operai comuni e manovali specializzati		manovali comuni						MF	M	in età				
specializzati		qualificati												inferiore a 18 anni		da 18 a meno di 20 anni		
MF	M	MF	M	MF	M	MF	M	MF	M	MF	M	MF	M	MF	M			

NEZIA GIULIA

313	312	2.131	2.124	531	523	3.027	3.009	30	26	390	390	7.170	7.099	219	215	316	305	4.01.01	
64	64	256	256	100	100	511	511	5	5	18	18	1.046	1.039	20	20	32	32	4.01.02	
77	77	244	244	145	143	543	541	34	22	14	9	1.182	1.158	11	11	21	16	4.01.03	
6	6	74	74	23	23	48	48	—	—	57	56	540	538	35	35	41	41	4.01.04	
460	459	2.705	2.698	799	789	4.129	4.109	69	53	479	478	9.938	9.834	285	281	410	394	4.01	
7	7	25	25	2	2	—	—	—	—	36	34	110	106	26	26	10	8	4.02.01	
9	9	13	13	13	13	1	1	1	1	11	11	88	85	6	6	11	11	4.02.02	
—	—	—	—	—	—	—	—	—	—	—	—	—	—	—	—	—	—	—	4.02.03
2	2	5	5	—	—	2	2	—	—	—	—	15	15	—	—	—	—	—	4.02.04
18	18	48	48	15	15	8	8	1	1	47	45	213	206	32	32	21	19	4.02	
478	477	2.748	2.741	814	804	4.132	4.112	70	54	528	518	10.151	10.040	317	313	431	413	4	

DI TRIESTE

1.305	1.305	559	558	1.067	1.066	1.389	1.380	30	29	46	45	5.035	4.968	28	26	73	67	4.01.01
145	145	137	137	447	447	576	576	6	6	6	6	1.408	1.395	10	9	37	36	4.01.02
6	6	4	4	63	63	52	52	—	—	—	—	137	137	—	—	—	—	4.01.03
84	83	154	152	43	43	35	35	—	—	57	55	517	503	34	34	21	20	4.01.04
1.540	1.539	854	851	1.620	1.619	2.052	2.043	36	35	109	106	7.097	7.003	72	69	131	123	4.01
77	77	69	68	52	52	22	22	3	3	101	100	395	383	79	77	25	23	4.02.01
32	32	45	45	11	11	6	6	—	—	60	60	197	192	48	46	18	18	4.02.02
6	6	14	14	—	—	17	17	—	—	29	29	87	84	26	26	7	5	4.02.03
3	3	9	9	—	—	1	1	—	—	9	9	29	29	4	4	4	3	4.02.04
118	118	137	136	63	63	46	46	3	3	199	198	708	688	157	153	54	49	4.02
1.658	1.657	991	987	1.683	1.682	2.098	2.089	39	38	308	304	7.805	7.691	229	222	185	172	4

RIA

3.123	3.123	3.524	3.514	2.261	2.259	5.764	5.761	122	117	692	646	17.724	17.521	528	512	577	551	4.01.01
74	74	178	178	34	34	565	565	2	1	20	20	1.006	1.003	12	11	15	15	4.01.02
530	530	670	670	55	55	697	697	17	17	52	52	2.091	2.088	35	34	29	29	4.01.03
33	33	162	151	79	78	165	165	—	—	61	60	1.177	1.153	49	48	60	57	4.01.04
3.760	3.760	4.534	4.513	2.429	2.426	7.191	7.188	141	135	825	778	21.998	21.785	624	605	681	652	4.01
205	205	143	143	58	58	171	171	1	1	65	65	855	844	51	51	55	53	4.02.01
95	90	179	178	86	86	161	159	1	—	41	41	761	734	19	18	45	41	4.02.02
16	16	39	39	28	28	14	14	1	—	6	6	160	150	2	2	1	1	4.02.03
14	14	17	17	5	5	7	7	1	1	10	9	95	90	4	4	2	2	4.02.04
380	325	378	377	177	177	353	351	4	2	122	121	1.871	1.818	76	75	103	97	4.02
4.090	4.085	4.912	4.890	2.606	2.603	7.544	7.539	145	137	947	899	23.869	23.583	700	680	784	749	4

Segue Tav. 6 — Addetti, secondo la
A — Stato e Regioni, per ramo, classe

N. classificazione	RAMO, CLASSI E CATEGORIE DI ATTIVITA' ECONOMICA	IMPREDITORI, GERENTI, COOPERATORI E COADIUVANTI						DIRIGENTI E IMPIEGATI									
		Imprenditori, gerenti		cooperatori		coadiuvanti		dirigenti		impiegati						di categorie speciali	
		MF	M	MF	M	MF	M	MF	M	I categoria		II categoria		altri		MF	M
										MF	M	MF	M	MF	M		
E M I L I A -																	
4.01.01	Costruzioni edili.	2.146	2.132	341	341	611	574	152	147	123	116	316	268	347	237	88	86
4.01.02	Movimenti di terra e lavori stradali	206	202	411	411	16	13	40	40	20	18	73	59	74	58	2	2
4.01.03	Edilizia specializzata.	57	54	—	—	21	18	5	5	4	4	13	11	16	11	3	3
4.01.04	Edil. minore ed attiv. ausil. edilizia.	1.175	1.171	—	—	321	313	2	2	—	—	3	3	—	—	—	—
4.01	Industrie delle costruzioni.	3.584	3.559	752	752	969	918	199	194	147	138	405	341	437	306	93	91
4.02.01	Imp. riscaldam., ventilaz., sanitari.	192	192	—	—	43	36	4	4	2	2	23	16	33	17	2	2
4.02.02	Imp. di produz. e trasf. energ. elettrica	174	174	—	—	34	27	3	3	11	9	45	40	47	40	51	51
4.02.03	Imp. telegr., telef. e radiotelegrafonici	4	4	—	—	2	2	3	3	2	2	4	4	7	4	1	1
4.02.04	Manutenzione e conduzione impianti.	26	25	—	—	2	—	2	2	2	2	4	4	3	1	—	—
4.02	Ind. installazione impianti.	396	395	—	—	81	65	12	12	17	15	76	64	90	62	54	54
4	COSTR. E INSTALL. IMPIANTI	3.980	3.954	752	752	1.050	983	211	208	164	153	481	405	527	368	147	145
T O																	
4.01.01	Costruzioni edili.	1.578	1.566	39	39	473	453	95	94	48	48	173	159	176	147	35	31
4.01.02	Movimenti di terra e lavori stradali	127	126	18	18	11	10	21	21	10	10	28	26	16	12	5	5
4.01.03	Edilizia specializzata.	37	37	—	—	14	14	2	2	7	7	25	22	24	21	18	18
4.01.04	Edil. minore ed attiv. ausil. edilizia.	957	953	—	—	250	245	—	—	—	—	2	2	—	—	—	—
4.01	Industrie delle costruzioni.	2.699	2.682	57	57	748	722	118	117	65	65	228	209	216	180	58	54
4.02.01	Imp. riscaldam., ventilaz., sanitari.	92	88	—	—	23	16	6	6	13	13	43	38	55	48	1	1
4.02.02	Imp. di produz. e trasf. energ. elettrica	95	93	—	—	28	22	2	1	1	1	2	2	17	13	—	—
4.02.03	Imp. telegr., telef. e radiotelegrafonici	19	16	—	—	3	2	4	3	5	3	17	14	8	7	1	—
4.02.04	Manutenzione e conduzione impianti.	29	29	—	—	9	9	2	2	2	2	2	2	4	3	—	—
4.02	Ind. installazione impianti.	235	226	—	—	63	49	14	12	21	19	64	56	84	71	2	1
4	COSTR. E INSTALL. IMPIANTI	2.934	2.908	57	57	811	771	132	129	86	84	292	265	300	251	60	55
U M																	
4.01.01	Costruzioni edili.	340	339	—	—	77	76	12	12	4	3	23	21	31	22	—	—
4.01.02	Movimenti di terra e lavori stradali.	16	16	—	—	8	7	2	2	—	—	—	—	2	1	1	1
4.01.03	Edilizia specializzata.	9	9	—	—	4	3	—	—	12	12	30	30	21	14	—	—
4.01.04	Edil. minore ed attiv. ausil. edilizia.	199	198	—	—	61	60	—	—	—	—	—	—	—	—	1	1
4.01	Industrie delle costruzioni.	564	562	—	—	150	146	14	14	16	15	53	51	54	37	2	2
4.02.01	Imp. riscaldam., ventilaz., sanitari.	10	10	—	—	7	7	1	1	1	1	3	2	—	—	—	—
4.02.02	Imp. di produz. e trasf. energ. elettrica	8	8	—	—	3	2	1	1	—	—	—	—	—	—	—	—
4.02.03	Imp. telegr., telef. e radiotelegrafonici	—	—	—	—	—	—	—	—	—	—	—	—	—	—	—	—
4.02.04	Manutenzione e conduzione impianti.	1	1	—	—	—	—	—	—	—	—	1	1	—	—	—	—
4.02	Ind. installazione impianti.	19	19	—	—	10	9	2	2	1	1	4	3	—	—	—	—
4	COSTR. E INSTALL. IMPIANTI	583	581	—	—	160	155	16	16	17	16	57	54	54	37	2	2

ADDETTI, FORZA MOTRICE

posizione nella professione e il sesso
e categoria di attività economica

OPERAI E MANOVALI								SORVEGLIANTI, CUSTODI, AD- DETTI AI SERVIZI INTERNI		APPRENDISTI		TOTALE ADDETTI						N. classifi- cazione
operai				operai comuni e manovali specializzati				MF	M	MF	M	in età						
specializzati		qualificati		MF	M	MF	M					inferiore a 18 anni		da 18 a meno di 20 anni				
MF	M	MF	M					MF	M	MF	M	MF	M	MF	M			
ROMAGNA																		
3.760	3.757	9.303	9.289	4.201	4.149	12.722	12.675	118	113	1.293	1.268	35.521	35.152	1.170	1.133	1.225	1.186	4.01.01
245	245	702	702	814	814	3.514	3.459	10	9	33	33	6.160	6.065	57	40	120	73	4.01.02
139	137	359	311	166	166	574	572	4	4	8	8	1.369	1.304	20	19	16	16	4.01.03
156	156	442	441	578	576	347	342	—	—	89	86	3.113	3.090	83	79	95	88	4.01.04
4.300	4.295	10.806	10.743	5.759	5.705	17.157	17.048	132	126	1.423	1.395	46.163	45.811	1.330	1.271	1.456	1.383	4.01
164	164	174	173	92	92	159	156	1	1	158	158	1.047	1.013	106	87	85	77	4.02.01
95	95	246	246	286	286	184	184	66	66	43	41	1.285	1.262	31	31	44	44	4.02.02
22	22	75	75	35	35	24	24	3	3	1	1	183	180	—	—	—	—	4.02.03
61	61	133	133	54	54	130	129	—	—	4	4	421	415	2	2	4	3	4.02.04
342	342	628	627	467	467	497	493	70	70	206	204	2.936	2.870	139	120	133	124	4.02
4.642	4.637	11.434	11.370	6.226	6.172	17.654	17.541	202	196	1.629	1.599	49.099	48.481	1.469	1.391	1.589	1.487	4
SCANA																		
3.156	3.142	4.945	4.932	3.031	2.958	10.051	10.004	85	82	470	455	24.355	24.110	456	453	460	439	4.01.01
146	146	215	213	1.140	1.138	1.200	1.198	10	7	72	72	3.019	3.002	20	16	26	24	4.01.02
165	165	198	198	419	418	586	586	17	15	6	5	1.518	1.508	19	19	24	24	4.01.03
38	38	221	218	178	178	351	345	1	1	49	45	2.047	2.025	53	50	60	59	4.01.04
3.505	3.491	5.579	5.561	4.768	4.692	12.188	12.133	113	105	597	577	30.939	30.645	548	538	570	546	4.01
122	122	144	144	58	58	73	73	19	19	54	44	703	670	38	33	57	52	4.02.01
66	66	133	133	78	78	154	154	1	1	10	10	587	574	7	7	8	6	4.02.02
66	66	91	91	188	188	76	76	1	1	13	13	492	480	6	6	12	12	4.02.03
11	11	67	67	28	27	23	23	—	—	3	3	180	178	3	3	3	3	4.02.04
265	265	435	435	352	351	326	326	21	21	80	70	1.962	1.902	54	49	80	73	4.02
3.770	3.756	6.014	5.996	5.120	5.043	12.514	12.469	134	126	677	647	32.901	32.547	602	587	650	619	4
BRIA																		
576	576	923	920	488	488	2.260	2.255	12	12	80	80	4.826	4.804	51	49	109	105	4.01.01
8	8	32	32	31	31	135	135	—	—	—	—	235	233	1	1	1	1	4.01.02
66	66	38	38	42	42	244	244	17	17	7	7	490	482	7	7	7	7	4.01.03
4	4	12	12	34	34	73	73	—	—	11	11	395	393	16	16	14	14	4.01.04
654	654	1.005	1.002	595	595	2.712	2.707	29	29	98	98	5.946	5.912	75	73	131	127	4.01
7	7	13	13	5	5	6	6	4	4	4	4	61	60	5	5	2	1	4.02.01
15	15	9	9	48	48	1	1	—	—	—	—	85	84	3	3	1	1	4.02.02
3	3	8	8	11	11	11	11	—	—	—	—	33	33	—	—	—	—	4.02.03
2	2	1	1	5	5	—	—	—	—	—	—	10	10	—	—	—	—	4.02.04
27	27	31	31	69	69	18	18	4	4	4	4	189	187	8	8	3	2	4.02
681	681	1.036	1.033	664	664	2.730	2.725	33	33	102	102	6.135	6.099	83	81	134	129	4

Segue Tav. 6 — Addetti, secondo la
A — Stato e Regioni, per ramo, classe

N. classificazione	RAMO, CLASSI E CATEGORIE DI ATTIVITA' ECONOMICA	IMPRENDITORI, GERENTI, COOPERATORI E COADIUVANTI						DIRIGENTI E IMPIEGATI								di categorie speciali	
		imprenditori, gerenti		cooperatori		coadiuvanti		dirigenti		impiegati							
		MF	M	MF	M	MF	M	MF	M	I categoria		II categoria		altri			
										MF	M	MF	M	MF	M	MF	M
M A R																	
4.01.01	Costruzioni edili.	887	886	107	107	226	218	52	52	26	25	73	66	41	31	23	23
4.01.02	Movimenti di terra e lavori stradali.	44	41	—	—	7	6	6	6	2	2	10	9	10	10	3	3
4.01.03	Edilizia specializzata.	36	36	7	7	11	11	3	3	6	6	24	22	18	16	16	16
4.01.04	Edil. minore ed attiv. ausil. edilizia.	493	493	—	—	152	150	—	—	—	—	—	—	—	—	—	—
4.01	Industrie delle costruzioni. . .	1.480	1.456	114	114	396	385	61	61	34	33	107	97	69	57	42	42
4.02.01	Imp. riscaldam., ventilaz., sanitari.	24	23	—	—	4	4	—	—	—	—	—	—	6	2	—	—
4.02.02	Imp. di produz. e trasf. energ. elettrica	19	19	—	—	4	3	1	1	—	—	1	1	1	—	—	—
4.02.03	Imp. teleg., telef. e radiotelegrafonici	6	6	—	—	—	—	—	—	—	—	—	—	1	1	—	—
4.02.04	Manutenzione e conduzione impianti.	7	7	—	—	—	—	—	—	—	—	—	—	1	1	1	1
4.02	Ind. installazione impianti. . .	56	55	—	—	8	7	1	1	—	—	1	1	9	4	1	1
4	COSTR. E INSTALL. IMPIANTI	1.516	1.511	114	114	404	392	62	62	34	33	108	98	78	61	43	43
L A																	
4.01.01	Costruzioni edili.	1.395	1.382	23	23	310	295	228	223	278	269	624	552	651	506	65	64
4.01.02	Movimenti di terra e lavori stradali.	155	155	—	—	36	32	30	29	41	40	110	99	120	103	3	3
4.01.03	Edilizia specializzata.	61	61	—	—	3	3	35	34	66	66	123	97	137	95	18	18
4.01.04	Edil. minore ed attiv. ausil. edilizia.	600	600	—	—	192	189	—	—	—	—	—	—	—	—	—	—
4.01	Industrie delle costruzioni. . .	2.211	2.198	23	23	541	519	298	286	385	375	857	748	908	704	88	85
4.02.01	Imp. riscaldam., ventilaz., sanitari.	79	78	—	—	28	24	10	10	15	15	44	38	42	28	1	1
4.02.02	Imp. di produz. e trasf. energ. elettrica	65	62	—	—	19	18	10	10	12	12	18	14	16	13	—	—
4.02.03	Imp. teleg., telef. e radiotelegrafonici	19	19	—	—	10	6	14	14	36	35	81	73	130	77	1	1
4.02.04	Manutenzione e conduzione impianti.	22	22	—	—	4	4	—	—	6	5	6	4	3	2	—	—
4.02	Ind. installazione impianti. . .	185	181	—	—	61	52	34	34	69	67	149	129	191	120	2	2
4	COSTR. E INSTALL. IMPIANTI	2.396	2.378	23	23	602	571	327	320	454	442	1.006	877	1.099	824	88	87
A B R U Z Z I																	
4.01.01	Costruzioni edili.	461	461	28	28	170	165	14	14	12	12	41	37	33	30	15	15
4.01.02	Movimenti di terra e lavori stradali.	108	107	—	—	45	44	4	4	6	6	11	10	6	6	9	9
4.01.03	Edilizia specializzata.	10	9	—	—	3	3	7	7	27	25	95	8	130	116	15	15
4.01.04	Edil. minore ed attiv. ausil. edilizia.	248	246	—	—	63	61	—	—	—	—	—	—	—	—	—	—
4.01	Industrie delle costruzioni. . .	827	823	28	28	281	278	25	25	45	43	147	132	169	152	39	39
4.02.01	Imp. riscaldam., ventilaz., sanitari.	7	7	—	—	2	2	—	—	—	—	—	—	—	—	—	—
4.02.02	Imp. di produz. e trasf. energ. elettrica	8	8	—	—	2	2	—	—	5	5	7	7	31	31	14	14
4.02.03	Imp. teleg., telef. e radiotelegrafonici	2	2	—	—	—	—	1	1	—	—	—	—	—	—	—	—
4.02.04	Manutenzione e conduzione impianti.	2	2	—	—	1	1	—	—	—	—	—	—	—	—	—	—
4.02	Ind. installazione impianti. . .	19	19	—	—	5	5	1	1	5	5	7	7	31	31	14	14
4	COSTR. E INSTALL. IMPIANTI	846	842	28	28	286	278	26	26	50	48	154	139	200	183	53	53

ADDETTI, FORZA MOTRICE

posizione nella professione e il sesso
e categoria di attività economica

OPERAI E MANOVALI								SORVEGLIANTI, CUSTODI, AD- DETTI AI SERVIZI INTERNI		APPRENDISTI		TOTALE ADDETTI								N. classifi- cazione
operai				operai comuni e manovali specializzati		manovali comuni						MF	M	in età						
specializzati		qualificati												inferiore a 18 anni		da 18 a meno di 20 anni				
MF	M	MF	M	MF	M	MF	M	MF	M	MF	M	MF	M	MF	M	MF	M			
875	875	2.195	2.180	1.533	1.505	3.816	3.772	33	33	385	343	10.272	10.116	338	332	348	333	4.01.01		
50	50	68	68	44	44	287	279	1	1	12	12	544	531	5	5	9	6	4.01.02		
110	104	278	277	336	324	714	714	36	36	19	18	1.614	1.590	21	20	21	21	4.01.03		
10	10	91	91	46	46	155	150	—	—	21	21	968	961	40	40	55	51	4.01.04		
1.045	1.039	2.632	2.616	1.959	1.919	4.972	4.915	70	70	437	394	13.398	13.198	404	397	433	411	4.01		
5	4	22	22	4	4	2	2	—	—	15	14	82	75	7	7	4	4	4.02.01		
11	11	14	14	25	25	30	30	—	—	4	4	110	108	1	1	1	1	4.02.02		
4	4	25	25	5	5	20	20	—	—	2	2	63	63	1	1	1	1	4.02.03		
1	1	3	3	19	19	23	23	1	1	1	1	57	57	—	—	1	1	4.02.04		
21	20	64	64	53	53	75	75	1	1	22	21	312	303	9	9	7	7	4.02		
1.066	1.059	2.696	2.680	2.012	1.972	5.047	4.990	71	71	459	415	13.710	13.501	413	406	440	418	4		

C H E

Z I O

2.529	2.494	15.968	15.967	13.920	13.822	20.237	20.202	759	602	402	386	57.389	56.787	488	480	563	521	4.01.01
243	243	608	608	889	888	2.704	2.674	56	54	69	69	5.064	4.997	52	49	64	61	4.01.02
154	154	460	450	409	409	1.497	1.423	52	43	33	33	3.048	2.886	49	49	33	31	4.01.03
14	14	107	107	55	55	149	143	—	—	38	33	1.155	1.141	72	71	60	52	4.01.04
2.940	2.905	17.143	17.132	15.278	15.174	24.687	24.442	867	699	542	521	66.656	65.811	661	649	720	665	4.01
223	223	225	224	146	145	211	149	11	10	102	100	1.137	1.045	58	57	85	81	4.02.01
86	86	151	150	93	93	99	99	4	4	42	42	615	603	18	18	37	35	4.02.02
153	138	223	223	66	66	97	97	22	20	52	52	904	821	20	20	46	43	4.02.03
1	1	22	22	10	10	1	1	—	—	10	10	85	81	6	6	5	5	4.02.04
483	448	621	619	315	314	408	348	37	34	206	204	2.741	2.550	102	101	173	164	4.02
3.403	3.353	17.764	17.751	15.588	15.486	24.995	24.788	904	733	748	725	69.397	68.361	763	750	893	829	4

E M O L I S E

341	341	1.551	1.550	877	869	3.136	3.090	30	30	138	132	6.847	6.774	174	171	190	178	4.01.01
78	74	443	441	571	568	2.246	2.204	9	9	43	41	3.579	3.523	87	87	61	48	4.01.02
658	658	919	919	655	655	2.562	2.548	53	50	65	44	5.199	5.134	79	79	82	82	4.01.03
4	4	33	33	53	50	66	65	—	—	22	18	489	477	22	21	23	23	4.01.04
1.081	1.077	2.946	2.943	2.168	2.142	8.010	7.907	92	89	268	235	16.114	15.908	362	358	356	331	4.01
—	—	2	2	—	—	—	—	—	—	—	—	11	11	—	—	—	—	4.02.01
32	32	54	54	9	9	19	19	—	—	3	3	184	184	1	1	2	2	4.02.02
3	3	7	7	2	2	7	7	—	—	2	2	24	24	—	—	—	—	4.02.03
—	—	—	—	1	1	2	2	—	—	—	—	6	6	—	—	—	—	4.02.04
35	35	63	63	18	18	28	28	—	—	5	5	225	225	1	1	2	2	4.02
1.116	1.112	3.009	3.006	2.168	2.154	8.038	7.935	92	89	273	240	16.339	16.133	363	359	358	333	4

Segue Tav. 6 — Addetti, secondo la
A — Stato e Regioni, per ramo, classe

N. classificazione	RAMO, CLASSI E CATEGORIE DI ATTIVITA' ECONOMICA	IMPRENDITORI, GERENTI, COOPERATORI E COADIUVANTI						DIRIGENTI E IMPIEGATI								di categorie speciali	
		imprenditori, gerenti		cooperatori		coadiuvanti		dirigenti		impiegati							
		MF	M	MF	M	MF	M	MF	M	I categoria		II categoria		altri			
										MF	M	MF	M	MF	M		
C A M																	
4.01.01	Costruzioni edili	1.185	1.183	386	386	272	267	66	62	80	77	170	156	151	130	51	51
4.01.02	Movimenti di terra e lavori stradali .	207	207	264	264	50	47	18	18	9	9	31	30	16	14	7	7
4.01.03	Edilizia specializzata	19	19	29	29	7	6	3	3	10	8	29	23	26	22	21	15
4.01.04	Edil. minore ed attiv. ausil. edilizia.	580	578	—	—	200	188	—	—	—	—	—	—	—	—	—	—
4.01	Industrie delle costruzioni. . .	1.991	1.987	679	679	529	508	87	83	99	94	230	209	193	186	79	73
4.02.01	Imp. riscaldam., ventilaz., sanitari.	35	34	—	—	17	14	3	2	1	1	10	9	2	1	1	1
4.02.02	Imp. di produz. e trasf. energ. elettrica	60	60	—	—	37	35	—	—	2	2	3	3	10	6	—	—
4.02.03	Imp. telegr., telef. e radiotelegrafonici	4	4	—	—	2	1	1	1	3	3	9	9	6	4	—	—
4.02.04	Manutenzione e conduzione impianti.	13	13	—	—	3	3	—	—	2	2	1	1	2	2	—	—
4.02	Ind. installazione impianti. . .	112	111	—	—	59	53	4	3	8	8	23	22	20	13	1	1
4	COSTR. E INSTALL. IMPIANTI	2.103	2.098	679	679	588	561	91	86	107	102	253	231	213	179	80	74
P U																	
4.01.01	Costruzioni edili	539	537	202	202	208	205	44	44	14	14	56	52	68	63	18	18
4.01.02	Movimenti di terra e lavori stradali.	124	124	28	28	34	32	33	33	7	7	24	24	24	23	15	7
4.01.03	Edilizia specializzata	16	16	—	—	8	7	3	3	2	2	6	6	13	13	2	2
4.01.04	Edil. minore ed attiv. ausil. edilizia.	440	440	—	—	257	252	—	—	—	—	—	—	—	—	—	—
4.01	Industrie delle costruzioni. . .	1.119	1.117	230	230	507	496	80	80	23	23	86	82	105	99	35	27
4.02.01	Imp. riscaldam., ventilaz., sanitari.	23	22	—	—	9	9	—	—	—	—	—	—	1	1	—	—
4.02.02	Imp. di produz. e trasf. energ. elettrica	34	33	—	—	19	18	—	—	1	1	3	3	2	2	—	—
4.02.03	Imp. telegr., telef. e radiotelegrafonici	—	—	—	—	—	—	—	—	1	1	2	1	1	1	—	—
4.02.04	Manutenzione e conduzione impianti	18	18	—	—	6	4	—	—	—	—	—	—	2	1	—	—
4.02	Ind. installazione impianti . .	75	73	—	—	34	31	—	—	2	2	5	4	6	5	—	—
4	COSTR. E INSTALL. IMPIANTI	1.194	1.190	230	230	541	527	80	80	25	25	91	86	111	104	35	27
B A S I																	
4.01.01	Costruzioni edili	111	108	—	—	35	33	5	5	10	10	12	11	19	17	3	3
4.01.02	Movimenti di terra e lavori stradali.	57	57	9	9	29	29	15	15	4	4	12	12	11	11	7	7
4.01.03	Edilizia specializzata	7	7	—	—	1	1	2	2	2	2	5	5	5	5	1	1
4.01.04	Edil. minore ed attiv. ausil. edilizia .	75	74	—	—	12	12	—	—	—	—	—	—	—	—	—	—
4.01	Industrie delle costruzioni. . .	250	246	9	9	77	75	22	22	16	16	29	28	35	33	11	11
4.02.01	Imp. riscaldam., ventilaz., sanitari .	1	1	—	—	—	—	—	—	—	—	—	—	—	—	—	—
4.02.02	Imp. di produz. e trasf. energ. elettrica	1	1	—	—	—	—	—	—	—	—	—	—	—	—	—	—
4.02.03	Imp. telegr., telef. e radiotelegrafonici	—	—	—	—	—	—	—	—	—	—	—	—	—	—	—	—
4.02.04	Manutenzione e conduzione impianti.	—	—	—	—	—	—	—	—	—	—	1	1	—	—	—	—
4.02	Ind. installazione impianti . .	2	2	—	—	—	—	—	—	—	—	1	1	—	—	—	—
4	COSTR. E INSTALL. IMPIANTI	252	248	9	9	77	75	22	22	16	16	30	29	35	33	11	11

ADDETTI, FORZA MOTRICE

posizione nella professione e il sesso
e categoria di attività economica

OPERAI E MANOVALI								SORVEGLIANTI, CUSTODI, AD- DETTI AI SERVIZI INTERNI		APPRENDISTI		TOTALE ADDETTI								N. classifi- cazione
operai				operai comuni e manovali specializzati		manovali comuni						MF	M	MF	M	in età				
specializzati		qualificati														inferiore a 18 anni		da 18 a meno di 20 anni		
MF	M	MF	M	MF	M	MF	M	MF	M	MF	M	MF	M	MF	M	MF	M			
P A N I A																				
867	860	3.243	3.236	2.216	2.158	6.480	6.420	221	182	859	845	16.247	16.013	612	591	557	538	4.01.01		
128	128	362	360	641	619	1.593	1.483	55	19	68	66	3.449	3.271	38	35	83	53	4.01.02		
179	156	341	304	220	220	829	814	37	31	30	16	1.780	1.666	119	117	47	43	4.01.03		
8	8	66	66	60	60	108	107	5	5	32	31	1.059	1.043	52	51	45	40	4.01.04		
1.182	1.152	4.012	3.968	3.137	3.057	9.010	8.824	318	237	989	958	22.535	21.993	821	794	732	674	4.01		
33	33	75	75	62	62	17	17	4	4	12	12	272	265	7	7	8	8	4.02.01		
20	20	62	60	56	55	47	47	3	3	10	10	310	301	11	11	16	16	4.02.02		
35	35	62	62	32	32	43	43	1	1	21	21	219	216	7	7	12	11	4.02.03		
13	13	23	23	16	16	28	28	—	—	12	12	113	113	2	2	6	6	4.02.04		
101	101	222	220	166	165	135	135	8	8	55	55	914	895	27	27	42	41	4.02		
1.283	1.253	4.234	4.186	3.303	3.222	9.145	8.959	326	245	1.044	1.013	23.449	22.888	848	821	774	715	4		
G L I A																				
398	397	1.858	1.856	1.297	1.297	3.296	3.291	57	56	888	881	8.943	8.913	844	827	529	523	4.01.01		
141	141	363	361	1.520	1.516	2.871	2.866	35	34	343	343	5.562	5.539	369	366	250	241	4.01.02		
25	25	102	97	153	147	492	486	18	18	38	36	878	858	28	28	28	28	4.01.03		
18	16	100	98	137	135	108	108	—	—	34	33	1.094	1.082	90	89	59	57	4.01.04		
582	579	2.423	2.412	3.107	3.095	6.787	6.751	110	108	1.303	1.293	16.477	16.392	1.331	1.310	866	849	4.01		
5	5	29	29	4	4	6	4	1	1	17	17	95	92	10	10	14	12	4.02.01		
9	9	42	42	22	22	31	31	—	—	17	17	180	178	7	7	19	16	4.02.02		
7	7	14	14	1	1	7	7	—	—	—	—	33	32	—	—	—	—	4.02.03		
3	3	3	3	6	6	5	5	1	1	5	5	49	46	5	5	2	—	4.02.04		
24	24	88	88	33	33	49	47	2	2	39	39	357	348	22	22	35	28	4.02		
606	603	2.511	2.500	3.140	3.128	6.816	6.788	112	110	1.342	1.332	16.834	16.740	1.353	1.332	901	877	4		
L I C A T A																				
85	85	595	578	708	704	1.264	1.226	15	13	160	158	3.022	2.951	207	207	78	78	4.01.01		
61	61	223	223	488	488	1.250	1.239	8	7	71	71	2.245	2.233	121	121	100	100	4.01.02		
27	27	59	59	37	37	381	381	2	2	30	22	559	551	19	15	13	13	4.01.03		
1	1	7	7	8	8	11	11	—	—	7	7	121	120	11	11	1	1	4.01.04		
174	174	884	867	1.241	1.237	2.908	2.857	25	22	268	258	5.947	5.855	358	354	192	192	4.01		
—	—	—	—	—	—	—	—	—	—	—	—	1	1	—	—	—	—	4.02.01		
—	—	—	—	—	—	—	—	—	—	—	—	1	1	—	—	—	—	4.02.02		
—	—	—	—	—	—	—	—	—	—	—	—	—	—	—	—	—	—	4.02.03		
1	1	5	5	—	—	2	2	3	3	—	—	12	12	—	—	—	—	4.02.04		
1	1	5	5	—	—	2	2	3	3	—	—	14	14	—	—	—	—	4.02		
175	175	889	872	1.241	1.237	2.908	2.859	28	25	268	258	5.961	5.869	358	354	192	192	4		

Segue Tav. 6 — Addetti, secondo la
A — Stato e Regioni, per ramo, classe

N. classificazione	RAMO, CLASSI E CATEGORIE DI ATTIVITA' ECONOMICA	IMPRENDITORI, GERENTI, COOPERATORI E COADIUVANTI						DIRIGENTI E IMPIEGATI									
		Imprenditori, gerenti		cooperatori		coadiuvanti		dirigenti		impiegati						di categorie speciali	
		MF	M	MF	M	MF	M	MF	M	I categoria		II categoria		altri		MF	M
										MF	M	MF	M	MF	M		
C A L A																	
4.01.01	Costruzioni edili.	308	308	33	33	67	65	12	12	11	11	43	43	43	39	14	14
4.01.02	Movimenti di terra e lavori stradali.	88	88	3	3	22	22	3	3	2	2	11	11	7	7	4	4
4.01.03	Edilizia specializzata.	14	14	—	—	2	2	5	5	17	17	59	59	33	32	1	1
4.01.04	Edil. minore ed attiv. ausil. edilizia.	192	192	—	—	43	41	—	—	—	—	—	—	—	—	—	—
4.01	Industrie delle costruzioni. . .	602	602	36	36	134	130	20	20	30	30	113	113	83	78	19	19
4.02.01	Imp. riscaldam., ventilaz., sanitari.	1	1	—	—	—	—	—	—	—	—	—	—	—	—	—	—
4.02.02	Imp. di produz. e trasf. energ. elettrica	7	7	—	—	5	5	—	—	1	1	—	—	—	—	—	—
4.02.03	Imp. telegr., telef. e radiotelegrafonici	—	—	—	—	—	—	—	—	—	—	1	1	—	—	—	—
4.02.04	Manutenzione e conduzione impianti.	—	—	—	—	—	—	—	—	—	—	—	—	—	—	—	—
4.02	Ind. installazione impianti. . .	8	8	—	—	5	5	—	—	1	1	1	1	—	—	—	—
4	COSTR. E INSTALL. IMPIANTI	610	610	36	36	139	135	20	20	31	31	114	114	83	78	19	19
S I C I																	
4.01.01	Costruzioni edili.	868	862	264	264	202	198	80	80	61	58	137	125	64	61	34	33
4.01.02	Movimenti di terra e lavori stradali.	231	230	164	164	52	49	14	14	21	21	35	34	41	33	17	17
4.01.03	Edilizia specializzata.	29	29	20	20	2	2	15	15	58	58	93	91	95	86	12	12
4.01.04	Edil. minore ed attiv. ausil. edilizia.	573	572	—	—	129	128	2	2	—	—	—	—	—	—	—	—
4.01	Industrie delle costruzioni. . .	1.701	1.693	448	448	385	377	111	111	140	137	265	250	200	180	63	62
4.02.01	Imp. riscaldam., ventilaz., sanitari.	16	16	—	—	—	—	—	—	—	—	5	5	5	4	2	2
4.02.02	Imp. di produz. e trasf. energ. elettrica	33	32	—	—	8	6	1	1	1	1	14	14	12	10	—	—
4.02.03	Imp. telegr., telef. e radiotelegrafonici	3	3	—	—	—	—	—	—	3	3	4	3	5	4	—	—
4.02.04	Manutenzione e conduzione impianti.	6	6	—	—	—	—	—	—	—	—	1	1	—	—	—	—
4.02	Ind. installazione impianti. . .	58	57	—	—	8	6	1	1	4	4	24	23	22	18	2	2
4	COSTR. E INSTALL. IMPIANTI	1.759	1.750	448	448	393	383	112	112	144	141	289	273	222	198	65	64
S A R																	
4.01.01	Costruzioni edili.	202	199	54	54	65	65	20	20	20	19	50	47	62	55	7	7
4.01.02	Movimenti di terra e lavori stradali.	23	23	—	—	8	8	2	2	4	4	14	14	8	7	2	2
4.01.03	Edilizia specializzata.	9	9	—	—	3	2	11	11	23	23	53	52	91	85	8	8
4.01.04	Edil. minore ed attiv. ausil. edilizia.	255	254	—	—	56	55	—	—	—	—	—	—	2	1	—	—
4.01	Industrie delle costruzioni. . .	499	485	54	54	132	130	33	33	47	46	117	113	163	148	17	17
4.02.01	Imp. riscaldam., ventilaz., sanitari.	6	6	—	—	—	—	—	—	—	—	—	—	1	1	—	—
4.02.02	Imp. di produz. e trasf. energ. elettrica	4	4	—	—	—	—	1	1	4	4	3	3	6	6	—	—
4.02.03	Imp. telegr., telef. e radiotelegrafonici	—	—	—	—	—	—	—	—	—	—	1	1	1	1	—	—
4.02.04	Manutenzione e conduzione impianti.	2	2	—	—	—	—	—	—	—	—	—	—	—	—	—	—
4.02	Ind. installazione impianti. . .	12	12	—	—	—	—	1	1	4	4	4	4	8	8	—	—
4	COSTR. E INSTALL. IMPIANTI	501	487	54	54	132	130	34	34	51	50	121	117	171	156	17	17

ADDETTI, FORZA MOTRICE

posizione nella professione e il sesso
e categoria di attività economica

OPERAI E MANOVALI								SORVEGLIANTI, CUSTODI, AD- DETTI AI SERVIZI INTERNI		APPRENDISTI		TOTALE ADDETTI								N. classif- cazione
operai				operai comuni e manovali specializzati		manovali comuni						MF	M	in età						
specializzati		qualificati												inferiore a 18 anni		da 18 a meno di 20 anni				
MF	M	MF	M	MF	M	MF	M	MF	M	MF	M	MF	M	MF	M					

BRIA

235	235	960	954	671	666	3.325	3.310	29	29	214	214	5.965	5.933	421	420	263	263	4.01.01
72	72	291	291	317	291	1.329	1.312	13	13	78	77	2.240	2.196	104	92	73	70	4.01.02
330	330	1.170	1.170	349	349	2.231	1.728	43	43	118	108	4.372	3.858	112	111	205	203	4.01.03
—	—	8	8	6	6	9	9	—	—	16	15	274	271	20	20	11	10	4.01.04
637	637	2.429	2.423	1.343	1.312	6.894	6.359	85	85	426	414	12.851	12.258	657	643	552	546	4.01
—	—	—	—	—	—	—	—	—	—	—	—	1	1	—	—	—	—	4.02.01
4	4	2	2	3	3	—	—	—	—	1	—	23	22	2	1	—	—	4.02.02
2	2	4	4	—	—	2	2	—	—	—	—	9	9	—	—	—	—	4.02.03
—	—	—	—	—	—	—	—	—	—	—	—	—	—	—	—	—	—	4.02.04
6	6	6	6	3	3	2	2	—	—	1	—	33	32	2	1	—	—	4.02
643	643	2.435	2.429	1.346	1.315	6.896	6.361	85	85	427	414	12.884	12.280	659	644	552	546	4

LIA

550	547	2.683	2.675	1.976	1.966	6.753	6.691	124	118	1.269	1.230	15.065	14.908	1.206	1.195	865	860	4.01.01
132	132	685	685	676	675	2.219	2.194	22	21	208	203	4.517	4.472	211	204	142	134	4.01.02
501	501	942	942	462	462	2.046	2.046	95	92	329	309	4.699	4.665	202	200	151	129	4.01.03
19	19	60	60	55	55	136	135	—	—	65	62	1.039	1.033	74	72	47	45	4.01.04
1.202	1.199	4.370	4.362	3.169	3.158	11.154	11.066	241	231	1.871	1.804	25.320	25.078	1.693	1.671	1.205	1.188	4.01
31	31	15	15	15	15	51	51	2	2	4	4	146	145	3	3	1	1	4.02.01
17	17	34	34	65	65	54	54	1	1	20	17	260	252	9	6	14	14	4.02.02
18	18	47	47	16	16	31	31	2	2	—	—	129	127	2	2	1	1	4.02.03
—	—	3	3	13	13	65	65	—	—	3	3	91	91	1	1	2	2	4.02.04
66	66	99	99	109	109	201	201	5	5	27	24	628	615	15	12	18	18	4.02
1.268	1.265	4.469	4.461	3.278	3.267	11.355	11.267	246	236	1.898	1.828	25.946	25.693	1.708	1.683	1.223	1.186	4

DEGNA

228	228	1.210	1.201	516	513	2.418	2.407	31	31	261	250	5.144	5.096	507	501	312	305	4.01.01
39	30	205	170	149	149	789	789	4	4	34	27	1.281	1.229	45	41	34	30	4.01.02
186	186	598	597	295	295	1.573	1.567	43	43	42	42	2.935	2.920	84	84	101	101	4.01.03
5	5	6	6	8	8	25	25	1	1	18	18	376	373	36	36	25	24	4.01.04
458	449	2.019	1.974	968	965	4.805	4.788	79	79	355	337	9.736	9.618	672	662	472	460	4.01
3	3	3	3	1	1	3	3	—	—	9	8	26	25	4	4	1	1	4.02.01
14	14	241	241	2	2	—	—	—	—	2	2	277	277	2	2	—	—	4.02.02
6	6	5	5	6	6	29	29	—	—	—	—	48	48	—	—	—	—	4.02.03
—	—	—	—	1	1	—	—	—	—	—	—	3	3	—	—	—	—	4.02.04
23	23	249	249	10	10	32	32	—	—	11	10	354	353	6	6	1	1	4.02
481	472	2.268	2.223	978	975	4.837	4.820	79	79	366	347	10.090	9.971	678	668	473	461	4

SEZIONE II — MOTORI E GENERATORI DI ENERGIA ELETTRICA INSTALLATI

TAV. 7 — Motori primari, secondo la specie e generatori di energia elettrica

A' — Stato e Regioni, per ramo, classe e categoria di attività economica

N. classificazione	RAMO, CLASSI E CATEGORIE DI ATTIVITÀ ECONOMICA	MOTORI PRIMARI											GENERATORI DI ENERGIA ELETTRICA				
		idraulici		a vapore		a combustione interna		altri		Totale				N	potenza kW	di riserva	
		N	potenza HP	N	potenza HP	N	potenza HP	N	potenza HP	N	potenza HP	N	potenza HP			N	potenza kW
ITALIA																	
4.01.01	Costruzioni edili.	38	310	90	1.317	1.495	17.927	50	1.664	1.673	21.218	595	7.259	99	1.637	71	1.133
4.01.02	Movimenti di terra e lavori stradali .	8	40	75	2.265	704	10.322	16	450	803	13.077	127	1.489	22	415	3	12
4.01.03	Edilizia specializzata.	5	26	30	709	637	18.338	7	49	679	19.122	210	6.068	170	8.591	58	4.458
4.01.04	Edil. minore ed attiv. ausil. edilizia.	—	—	—	—	17	123	—	—	17	123	2	18	—	—	—	—
4.01	Industrie delle costruzioni. . .	51	376	195	4.291	2.853	46.710	73	2.163	3.172	53.540	934	14.834	291	10.643	132	5.603
4.02.01	Imp. riscaldam., ventilaz., sanitari.	1	4	5	46	43	701	27	405	76	1.156	36	585	29	244	18	163
4.02.02	Imp. di produz. e trasf. energ. elettrica	4	396	—	—	110	682	2	1	116	1.079	2	107	8	417	1	80
4.02.03	Imp. telegr., telef. e radiotelegrafonici	—	—	—	—	—	—	—	—	—	—	—	—	—	—	—	—
4.02.04	Manutenzione e conduzione impianti.	—	—	1	21	7	63	—	—	8	84	2	26	3	31	1	13
4.02	Ind. installazione impianti. . .	5	400	6	67	160	1.446	29	406	200	2.319	40	718	40	692	20	256
4	COSTR. E INSTALL. IMPIANTI	56	776	201	4.358	3.013	48.156	102	2.569	3.372	55.859	974	15.552	331	11.335	152	5.859

PIEMONTE

4.01.01	Costruzioni edili.	2	5	3	13	109	1.401	8	56	122	1.475	42	738	11	90	6	59
4.01.02	Movimenti di terra e lavori stradali .	—	—	7	234	65	761	1	150	73	1.145	16	274	1	2	—	—
4.01.03	Edilizia specializzata.	—	—	—	—	56	520	—	—	56	520	20	126	13	106	—	—
4.01.04	Edil. minore ed attiv. ausil. edilizia.	—	—	—	—	7	52	—	—	7	52	—	—	—	—	—	—
4.01	Industrie delle costruzioni. . .	2	5	10	247	237	2.734	9	206	258	3.192	78	1.138	25	198	6	59
4.02.01	Imp. riscaldam., ventilaz., sanitari.	—	—	3	30	8	96	—	—	11	126	5	43	—	—	—	—
4.02.02	Imp. di produz. e trasf. energ. elettrica	—	—	—	—	7	80	—	—	7	80	1	7	—	—	—	—
4.02.03	Imp. telegr., telef. e radiotelegrafonici	—	—	—	—	—	—	—	—	—	—	—	—	—	—	—	—
4.02.04	Manutenzione e conduzione impianti.	—	—	—	—	—	—	—	—	—	—	—	—	—	—	—	—
4.02	Ind. installazione impianti. . .	—	—	3	30	15	176	—	—	18	206	6	50	—	—	—	—
4	COSTR. E INSTALL. IMPIANTI	2	5	13	277	252	2.910	9	206	276	3.398	84	1.188	25	198	6	59

VALLE D' AOSTA

4.01.01	Costruzioni edili.	—	—	—	—	8	41	—	—	8	41	6	12	—	—	—	—
4.01.02	Movimenti di terra e lavori stradali.	—	—	—	—	6	130	—	—	6	130	—	—	—	—	—	—
4.01.03	Edilizia specializzata.	—	—	—	—	7	284	—	—	7	284	7	284	—	—	—	—
4.01.04	Edil. minore ed attiv. ausil. edilizia.	—	—	—	—	—	—	—	—	—	—	—	—	—	—	—	—
4.01	Industrie delle costruzioni. . .	—	—	—	—	21	455	—	—	21	455	13	296	—	—	—	—
4.02.01	Imp. riscaldam., ventilaz., sanitari.	—	—	—	—	—	—	—	—	—	—	—	—	—	—	—	—
4.02.02	Imp. di produz. e trasf. energ. elettrica	—	—	—	—	—	—	—	—	—	—	—	—	—	—	—	—
4.02.03	Imp. telegr., telef. e radiotelegrafonici	—	—	—	—	—	—	—	—	—	—	—	—	—	—	—	—
4.02.04	Manutenzione e conduzione impianti.	—	—	—	—	—	—	—	—	—	—	—	—	—	—	—	—
4.02	Ind. installazione impianti. . .	—	—	—	—	—	—	—	—	—	—	—	—	—	—	—	—
4	COSTR. E INSTALL. IMPIANTI	—	—	—	—	21	455	—	—	21	455	13	296	—	—	—	—

SEZIONE II — MOTORI E GENERATORI DI ENERGIA ELETTRICA INSTALLATI

Segue Tav. 7 — Motori primari, secondo la specie e generatori di energia elettrica

4 — Stato e Regioni, per ramo, classe e categoria di attività economica

N. classificazione	RAMO, CLASSI E CATEGORIE DI ATTIVITÀ ECONOMICA	MOTORI PRIMARI											GENERATORI DI ENERGIA ELETTRICA				
		idraulici		a vapore		a combustione interna		altri		Totale				N	potenza kW	di riserva	
		N	potenza HP	N	potenza HP	N	potenza HP	N	potenza HP	N	potenza HP	di riserva				N	potenza kW
												N	potenza HP				
L O M B A R D I A																	
4.01.01	Costruzioni edili.	2	21	9	70	149	1.558	10	946	170	2.595	74	981	12	167	9	125
4.01.02	Movimenti di terra e lavori stradali.	3	3	6	183	70	866	—	—	79	1.052	16	103	5	50	—	—
4.01.03	Edilizia specializzata.	—	—	—	—	114	1.812	—	—	114	1.812	50	653	66	521	24	175
4.01.04	Edil. minore ed attiv. ausil. edilizia.	—	—	—	—	3	9	—	—	3	9	1	2	—	—	—	—
4.01	Industrie delle costruzioni.	5	24	15	253	336	4.245	10	946	366	5.468	141	1.739	83	738	33	300
4.02.01	Imp. riscaldam., ventilaz., sanitari.	1	4	—	—	8	71	2	30	11	105	3	28	2	12	—	—
4.02.02	Imp. di produz. e trasf. energ. elettrica	3	300	—	—	1	100	2	1	6	401	1	100	4	356	1	80
4.02.03	Imp. telegr., telef. e radiotelegrafonici	—	—	—	—	—	—	—	—	—	—	—	—	—	—	—	—
4.02.04	Manutenzione e conduzione impianti.	—	—	1	21	—	—	—	—	1	21	—	—	—	—	—	—
4.02	Ind. installazione impianti.	4	304	1	21	9	171	4	31	18	527	4	128	6	368	1	80
4	COSTR. E INSTALL. IMPIANTI	9	328	16	274	345	4.416	14	977	384	5.995	145	1.867	89	1.106	34	380

T R E N T I N O - A L T O A D I G E

4.01.01	Costruzioni edili.	—	—	—	—	43	348	6	42	49	390	14	104	1	2	—	—
4.01.02	Movimenti di terra e lavori stradali.	—	—	—	—	25	381	—	—	25	381	4	49	1	12	—	—
4.01.03	Edilizia specializzata.	—	—	—	—	14	180	—	—	14	180	6	105	4	44	2	26
4.01.04	Edil. minore ed attiv. ausil. edilizia.	—	—	—	—	—	—	—	—	—	—	—	—	—	—	—	—
4.01	Industrie delle costruzioni.	—	—	—	—	82	909	6	42	88	951	24	258	6	58	2	26
4.02.01	Imp. riscaldam., ventilaz., sanitari.	—	—	—	—	1	50	—	—	1	50	—	—	—	—	—	—
4.02.02	Imp. di produz. e trasf. energ. elettrica	1	96	—	—	3	15	—	—	4	111	—	—	4	61	—	—
4.02.03	Imp. telegr., telef. e radiotelegrafonici	—	—	—	—	—	—	—	—	—	—	—	—	—	—	—	—
4.02.04	Manutenzione e conduzione impianti.	—	—	—	—	—	—	—	—	—	—	—	—	—	—	—	—
4.02	Ind. installazione impianti.	1	96	—	—	4	65	—	—	5	161	—	—	4	61	—	—
4	COSTR. E INSTALL. IMPIANTI	1	96	—	—	86	974	6	42	93	1.112	24	258	10	119	2	26

V E N E T O

4.01.01	Costruzioni edili.	9	60	6	40	165	1.745	3	23	183	1.868	86	901	8	103	7	87
4.01.02	Movimenti di terra e lavori stradali.	3	35	8	220	43	578	3	23	57	856	11	122	1	60	—	—
4.01.03	Edilizia specializzata.	—	—	—	—	60	1.033	2	26	62	1.059	10	108	11	79	—	—
4.01.04	Edil. minore ed attiv. ausil. edilizia.	—	—	—	—	—	—	—	—	—	—	—	—	—	—	—	—
4.01	Industrie delle costruzioni.	12	95	14	260	268	3.356	8	72	302	3.783	107	1.131	20	242	7	87
4.02.01	Imp. riscaldam., ventilaz., sanitari.	—	—	2	16	7	40	—	—	9	56	3	18	—	—	—	—
4.02.02	Imp. di produz. e trasf. energ. elettrica	—	—	—	—	—	—	—	—	—	—	—	—	—	—	—	—
4.02.03	Imp. telegr., telef. e radiotelegrafonici	—	—	—	—	—	—	—	—	—	—	—	—	—	—	—	—
4.02.04	Manutenzione e conduzione impianti.	—	—	—	—	—	—	—	—	—	—	—	—	—	—	—	—
4.02	Ind. installazione impianti.	—	—	2	16	7	40	—	—	9	56	3	18	—	—	—	—
4	COSTR. E INSTALL. IMPIANTI	12	95	16	276	275	3.396	8	72	311	3.839	110	1.149	20	242	7	87

SEZIONE II — MOTORI E GENERATORI DI ENERGIA ELETTRICA INSTALLATI

Segue Tav. 7 — Motori primari, secondo la specie e generatori di energia elettrica

A — Stato e Regioni, per ramo, classe e categoria di attività economica

N. classificazione	RAMO, CLASSI E CATEGORIE DI ATTIVITÀ ECONOMICA	MOTORI PRIMARI										GENERATORI DI ENERGIA ELETTRICA					
		idraulici		a vapore		a combustione interna		altri		Totale				N	potenza kW	di riserva	
		N	potenza HP	N	potenza HP	N	potenza HP	N	potenza HP	N	potenza HP	di riserva				N	potenza kW
												N	potenza kW				
FRIULI - VENEZIA GIULIA																	
4.01.01	Costruzioni edili.	1	24	6	40	66	665	—	—	73	729	25	175	—	—	—	—
4.01.02	Movimenti di terra e lavori stradali.	—	—	4	630	35	730	—	—	39	1.360	3	17	—	—	—	—
4.01.03	Edilizia specializzata.	—	—	2	10	22	228	—	—	24	238	9	26	3	16	2	4
4.01.04	Edil. minore ed attiv. ausil. edilizia.	—	—	—	—	2	6	—	—	2	6	—	—	—	—	—	—
4.01	Industrie delle costruzioni. . .	1	24	12	680	125	1.629	—	—	138	2.333	37	218	3	16	2	4
4.02.01	Imp. riscaldam., ventilaz., sanitari.	—	—	—	—	—	—	—	—	—	—	—	—	—	—	—	—
4.02.02	Imp. di produz. e trasf. energ. elettrica	—	—	—	—	—	—	—	—	—	—	—	—	—	—	—	—
4.02.03	Imp. telegr., telef. e radiotelegrafonici	—	—	—	—	—	—	—	—	—	—	—	—	—	—	—	—
4.02.04	Manutenzione e conduzione impianti.	—	—	—	—	—	—	—	—	—	—	—	—	—	—	—	—
4.02	Ind. installazione impianti. . .	—	—	—	—	—	—	—	—	—	—	—	—	—	—	—	—
4	COSTR. E INSTALL. IMPIANTI	1	24	12	680	125	1.629	—	—	138	2.333	37	218	3	16	2	4
TERRITORIO DI TRIESTE																	
4.01.01	Costruzioni edili.	—	—	—	—	71	980	4	8	75	988	39	607	5	43	5	43
4.01.02	Movimenti di terra e lavori stradali.	—	—	—	—	14	286	—	—	14	286	2	26	—	—	—	—
4.01.03	Edilizia specializzata.	—	—	—	—	3	38	—	—	3	38	2	49	1	13	—	—
4.01.04	Edil. minore ed attiv. ausil. edilizia.	—	—	—	—	—	—	—	—	—	—	—	—	—	—	—	—
4.01	Industrie delle costruzioni. . .	—	—	—	—	88	1.304	4	8	92	1.312	43	682	6	56	5	43
4.02.01	Imp. riscaldam., ventilaz., sanitari.	—	—	—	—	—	—	—	—	—	—	—	—	—	—	—	—
4.02.02	Imp. di produz. e trasf. energ. elettrica	—	—	—	—	—	—	—	—	—	—	—	—	—	—	—	—
4.02.03	Imp. telegr., telef. e radiotelegrafonici	—	—	—	—	—	—	—	—	—	—	—	—	—	—	—	—
4.02.04	Manutenzione e conduzione impianti.	—	—	—	—	—	—	—	—	—	—	—	—	—	—	—	—
4.02	Ind. installazione impianti. . .	—	—	—	—	—	—	—	—	—	—	—	—	—	—	—	—
4	COSTR. E INSTALL. IMPIANTI	—	—	—	—	88	1.304	4	8	92	1.312	43	682	6	56	5	43
LIGURIA																	
4.01.01	Costruzioni edili.	—	—	12	231	79	1.370	—	—	91	1.601	31	415	8	177	8	177
4.01.02	Movimenti di terra e lavori stradali.	2	2	2	60	20	304	—	—	24	366	6	117	—	—	—	—
4.01.03	Edilizia specializzata.	—	—	—	—	11	357	—	—	11	357	4	320	5	237	—	—
4.01.04	Edil. minore ed attiv. ausil. edilizia.	—	—	—	—	4	36	—	—	4	36	1	16	—	—	—	—
4.01	Industrie delle costruzioni. . .	2	2	14	291	114	2.067	—	—	130	2.360	42	868	13	414	8	177
4.02.01	Imp. riscaldam., ventilaz., sanitari.	—	—	—	—	—	—	—	—	—	—	—	—	—	—	—	—
4.02.02	Imp. di produz. e trasf. energ. elettrica	—	—	—	—	—	—	—	—	—	—	—	—	—	—	—	—
4.02.03	Imp. telegr., telef. e radiotelegrafonici	—	—	—	—	—	—	—	—	—	—	—	—	—	—	—	—
4.02.04	Manutenzione e conduzione impianti.	—	—	—	—	—	—	—	—	—	—	—	—	—	—	—	—
4.02	Ind. installazione impianti. . .	—	—	—	—	—	—	—	—	—	—	—	—	—	—	—	—
4	COSTR. E INSTALL. IMPIANTI	2	2	14	291	114	2.067	—	—	130	2.360	42	868	13	414	8	177

SEZIONE II — MOTORI E GENERATORI DI ENERGIA ELETTRICA INSTALLATI

Segue Tav. 7 — Motori primari, secondo la specie e generatori di energia elettrica

A — Stato e Regioni, per ramo, classe e categoria di attività economica

N. classificazione	RAMO, CLASSI E CATEGORIE DI ATTIVITÀ ECONOMICA	MOTORI PRIMARI												GENERATORI DI ENERGIA ELETTRICA			
		idraulici		a vapore		a combustione interna		altri		Totale				N	potenza kW	di riserva	
		N	potenza HP	N	potenza HP	N	potenza HP	N	potenza HP	N	potenza HP	di riserva				N	potenza kW
												N	potenza HP				
EMILIA - ROMAGNA																	
4.01.01	Costruzioni edili.	8	25	6	82	165	1.577	5	10	184	1.694	53	469	13	212	9	155
4.01.02	Movimenti di terra e lavori stradali	—	—	2	27	99	1.658	1	20	102	1.705	10	82	4	15	1	2
4.01.03	Edilizia specializzata.	—	—	4	31	78	976	—	—	82	1.007	31	212	7	60	—	—
4.01.04	Edil. minore ed attiv. ausil. edilizia.	—	—	—	—	—	—	—	—	—	—	—	—	—	—	—	—
4.01	Industrie delle costruzioni.	8	25	12	140	342	4.211	6	30	368	4.408	94	783	24	287	10	157
4.02.01	Imp. riscaldam., ventilaz., sanitari.	—	—	—	—	15	388	—	—	15	388	5	200	2	38	2	38
4.02.02	Imp. di produz. e trasf. energ. elettrica	—	—	—	—	99	487	—	—	99	487	—	—	—	—	—	—
4.02.03	Imp. telegr., telef. e radiotelegrafonici	—	—	—	—	—	—	—	—	—	—	—	—	—	—	—	—
4.02.04	Manutenzione e conduzione impianti.	—	—	—	—	2	26	—	—	2	26	2	26	1	13	1	13
4.02	Ind. installazione impianti.	—	—	—	—	116	901	—	—	116	901	7	226	3	51	3	51
4	COSTR. E INSTALL. IMPIANTI	8	25	12	140	458	5.112	6	30	484	5.307	101	989	27	338	13	208
TOSCANA																	
4.01.01	Costruzioni edili.	4	12	6	72	88	840	—	—	98	924	27	137	2	9	—	—
4.01.02	Movimenti di terra e lavori stradali.	—	—	3	50	75	644	1	15	79	709	22	201	—	—	—	—
4.01.03	Edilizia specializzata.	—	—	—	—	13	103	—	—	13	103	—	—	—	—	—	—
4.01.04	Edil. minore ed attiv. ausil. edilizia.	—	—	—	—	1	20	—	—	1	20	—	—	—	—	—	—
4.01	Industrie delle costruzioni.	4	12	9	122	177	1.607	1	15	191	1.756	49	338	2	9	—	—
4.02.01	Imp. riscaldam., ventilaz., sanitari.	—	—	—	—	—	—	—	—	—	—	—	—	—	—	—	—
4.02.02	Imp. di produz. e trasf. energ. elettrica	—	—	—	—	—	—	—	—	—	—	—	—	—	—	—	—
4.02.03	Imp. telegr., telef. e radiotelegrafonici	—	—	—	—	—	—	—	—	—	—	—	—	—	—	—	—
4.02.04	Manutenzione e conduzione impianti	—	—	—	—	3	25	—	—	3	25	—	—	2	18	—	—
4.02	Ind. installazione impianti.	—	—	—	—	3	25	—	—	3	25	—	—	2	18	—	—
4	COSTR. E INSTALL. IMPIANTI	4	12	9	122	180	1.632	1	15	194	1.781	49	338	4	27	—	—
UMBRIA																	
4.01.01	Costruzioni edili.	—	—	—	—	26	242	—	—	26	242	11	32	1	3	1	3
4.01.02	Movimenti di terra e lavori stradali.	—	—	1	4	2	52	—	—	3	56	—	—	—	—	—	—
4.01.03	Edilizia specializzata.	—	—	—	—	6	448	—	—	6	448	—	—	—	—	—	—
4.01.04	Edil. minore ed attiv. ausil. edilizia.	—	—	—	—	—	—	—	—	—	—	—	—	—	—	—	—
4.01	Industrie delle costruzioni.	—	—	1	4	34	742	—	—	35	746	11	32	1	3	1	3
4.02.01	Imp. riscaldam., ventilaz., sanitari.	—	—	—	—	—	—	—	—	—	—	—	—	—	—	—	—
4.02.02	Imp. di produz. e trasf. energ. elettrica	—	—	—	—	—	—	—	—	—	—	—	—	—	—	—	—
4.02.03	Imp. telegr., telef. e radiotelegrafonici	—	—	—	—	—	—	—	—	—	—	—	—	—	—	—	—
4.02.04	Manutenzione e conduzione impianti.	—	—	—	—	—	—	—	—	—	—	—	—	—	—	—	—
4.02	Ind. installazione impianti.	—	—	—	—	—	—	—	—	—	—	—	—	—	—	—	—
4	COSTR. E INSTALL. IMPIANTI	—	—	1	4	34	742	—	—	35	746	11	32	1	3	1	3

SEZIONE II — MOTORI E GENERATORI DI ENERGIA ELETTRICA INSTALLATI

Segue Tav. 7 — *Motori primari, secondo la specie e generatori di energia elettrica*

A — Stato e Regioni, per ramo, classe e categoria di attività economica

N. classificazione	RAMO, CLASSI E CATEGORIE DI ATTIVITÀ ECONOMICA	MOTORI PRIMARI												GENERATORI DI ENERGIA ELETTRICA			
		idraulici		a vapore		a combustione interna		altri		Totale				N	potenza kW	di riserva	
		N	potenza HP	N	potenza HP	N	potenza HP	N	potenza HP	N	potenza HP	di riserva				N	potenza kW
												N	potenza HP				
M A R C H E																	
4.01.01	Costruzioni edili.	5	14	3	8	41	343	3	9	52	374	6	29	3	48	—	—
4.01.02	Movimenti di terra e lavori stradali	—	—	4	123	12	142	1	85	17	350	5	7	—	—	—	—
4.01.03	Edilizia specializzata.	1	4	—	—	12	151	5	23	18	178	1	6	2	28	—	—
4.01.04	Edil. minore ed attiv. ausil. edilizia.	—	—	—	—	—	—	—	—	—	—	—	—	—	—	—	—
4.01	Industrie delle costruzioni.	6	18	7	131	65	636	9	117	87	902	12	42	5	76	—	—
4.02.01	Imp. riscaldam., ventilaz., sanitari.	—	—	—	—	—	—	—	—	—	—	—	—	—	—	—	—
4.02.02	Imp. di produz. e transf. energ. elettrica	—	—	—	—	—	—	—	—	—	—	—	—	—	—	—	—
4.02.03	Imp. telegr., telef. e radiotelegrafonici	—	—	—	—	—	—	—	—	—	—	—	—	—	—	—	—
4.02.04	Manutenzione e conduzione impianti.	—	—	—	—	1	7	—	—	1	7	—	—	—	—	—	—
4.02	Ind. installazione impianti.	—	—	—	—	1	7	—	—	1	7	—	—	—	—	—	—
4	COSTR. E INSTALL. IMPIANTI	6	18	7	131	66	643	9	117	88	909	12	42	5	76	—	—
L A Z I O																	
4.01.01	Costruzioni edili.	4	139	13	382	120	1.980	4	120	141	2.621	65	1.043	21	445	17	281
4.01.02	Movimenti di terra e lavori stradali	—	—	4	55	47	780	—	—	51	835	5	143	3	38	1	9
4.01.03	Edilizia specializzata.	1	4	4	82	41	832	—	—	46	918	9	90	4	55	2	7
4.01.04	Edil. minore ed attiv. ausil. edilizia.	—	—	—	—	—	—	—	—	—	—	—	—	—	—	—	—
4.01	Industrie delle costruzioni.	5	143	21	519	208	3.592	4	120	238	4.374	79	1.276	28	538	20	297
4.02.01	Imp. riscaldam., ventilaz., sanitari.	—	—	—	—	—	—	—	—	—	—	—	—	—	—	—	—
4.02.02	Imp. di produz. e transf. energ. elettrica	—	—	—	—	—	—	—	—	—	—	—	—	—	—	—	—
4.02.03	Imp. telegr., telef. e radiotelegrafonici	—	—	—	—	—	—	—	—	—	—	—	—	—	—	—	—
4.02.04	Manutenzione e conduzione impianti.	—	—	—	—	—	—	—	—	—	—	—	—	—	—	—	—
4.02	Ind. installazione impianti.	—	—	—	—	—	—	—	—	—	—	—	—	—	—	—	—
4	COSTR. E INSTALL. IMPIANTI	5	143	21	519	208	3.592	4	120	238	4.374	79	1.276	28	538	20	297
A B R U Z Z I E M O L I S E																	
4.01.01	Costruzioni edili.	—	—	1	18	22	206	—	—	23	224	1	27	—	—	—	—
4.01.02	Movimenti di terra e lavori stradali.	—	—	8	170	43	526	—	—	51	696	8	50	2	11	1	1
4.01.03	Edilizia specializzata.	—	—	—	—	29	1.020	—	—	29	1.020	—	—	4	52	2	48
4.01.04	Edil. minore ed attiv. ausil. edilizia.	—	—	—	—	—	—	—	—	—	—	—	—	—	—	—	—
4.01	Industrie delle costruzioni.	—	—	9	188	94	1.752	—	—	103	1.940	9	77	6	63	3	49
4.02.01	Imp. riscaldam., ventilaz., sanitari.	—	—	—	—	—	—	—	—	—	—	—	—	—	—	—	—
4.02.02	Imp. di produz. e transf. energ. elettrica	—	—	—	—	—	—	—	—	—	—	—	—	—	—	—	—
4.02.03	Imp. telegr., telef. e radiotelegrafonici	—	—	—	—	—	—	—	—	—	—	—	—	—	—	—	—
4.02.04	Manutenzione e conduzione impianti.	—	—	—	—	—	—	—	—	—	—	—	—	—	—	—	—
4.02	Ind. installazione impianti.	—	—	—	—	—	—	—	—	—	—	—	—	—	—	—	—
4	COSTR. E INSTALL. IMPIANTI	—	—	9	188	94	1.752	—	—	103	1.940	9	77	6	63	3	49

SEZIONE II — MOTORI E GENERATORI DI ENERGIA ELETTRICA INSTALLATI

Segue Tav. 7 — Motori primari, secondo la specie e generatori di energia elettrica

A — Stato e Regioni, per ramo, classe e categoria di attività economica

N. classificazione	RAMO, CLASSI E CATEGORIE DI ATTIVITÀ ECONOMICA	MOTORI PRIMARI											GENERATORI DI ENERGIA ELETTRICA				
		idraulici		a vapore		a combustione interna		altri		Totale				N	potenza kW	di riserva	
		N	potenza HP	N	potenza HP	N	potenza HP	N	potenza HP	N	potenza HP	N	potenza HP			N	potenza kW
CAMPANIA																	
4.01.01	Costruzioni edili.	1	4	3	46	111	1.474	1	400	116	1.924	24	491	6	153	3	74
4.01.02	Movimenti di terra e lavori stradali	—	—	2	14	25	220	1	8	28	242	—	—	—	—	—	—
4.01.03	Edilizia specializzata.	—	—	10	194	9	344	—	—	19	538	8	349	5	164	4	150
4.01.04	Edil. minore ed attiv. ausil. edilizia.	—	—	—	—	—	—	—	—	—	—	—	—	—	—	—	—
4.01	Industrie delle costruzioni.	1	4	15	254	145	2.038	2	408	163	2.704	32	840	11	317	7	224
4.02.01	Imp. riscaldam., ventilaz., sanitari.	—	—	—	—	—	—	—	—	—	—	—	—	—	—	—	—
4.02.02	Imp. di produz. e trasf. energ. elettrica	—	—	—	—	—	—	—	—	—	—	—	—	—	—	—	—
4.02.03	Imp. teleg., telef. e radiotelegrafonici	—	—	—	—	—	—	—	—	—	—	—	—	—	—	—	—
4.02.04	Manutenzione e conduzione impianti.	—	—	—	—	1	5	—	—	1	5	—	—	—	—	—	—
4.02	Ind. installazione impianti.	—	—	—	—	1	5	—	—	1	5	—	—	—	—	—	—
4	COSTR. E INSTALL. IMPIANTI	1	4	15	254	146	2.043	2	408	164	2.709	32	840	11	317	7	224
PUGLIA																	
4.01.01	Costruzioni edili.	—	—	11	78	49	706	3	22	63	806	14	182	2	28	2	28
4.01.02	Movimenti di terra e lavori stradali	—	—	10	251	56	875	1	24	67	1.150	11	175	—	—	—	—
4.01.03	Edilizia specializzata.	—	—	—	—	17	332	—	—	17	332	1	19	5	54	—	—
4.01.04	Edil. minore ed attiv. ausil. edilizia.	—	—	—	—	—	—	—	—	—	—	—	—	—	—	—	—
4.01	Industrie delle costruzioni.	—	—	21	329	122	1.913	4	46	147	2.288	26	376	7	82	2	28
4.02.01	Imp. riscaldam., ventilaz., sanitari.	—	—	—	—	—	—	—	—	—	—	—	—	—	—	—	—
4.02.02	Imp. di produz. e trasf. energ. elettrica	—	—	—	—	—	—	—	—	—	—	—	—	—	—	—	—
4.02.03	Imp. teleg., telef. e radiotelegrafonici	—	—	—	—	—	—	—	—	—	—	—	—	—	—	—	—
4.02.04	Manutenzione e conduzione impianti.	—	—	—	—	—	—	—	—	—	—	—	—	—	—	—	—
4.02	Ind. installazione impianti.	—	—	—	—	—	—	—	—	—	—	—	—	—	—	—	—
4	COSTR. E INSTALL. IMPIANTI	—	—	21	329	122	1.913	4	46	147	2.288	26	376	7	82	2	28
BASILICATA																	
4.01.01	Costruzioni edili.	—	—	—	—	24	226	—	—	24	226	9	50	3	59	1	3
4.01.02	Movimenti di terra e lavori stradali.	—	—	1	22	7	60	1	9	9	91	2	20	—	—	—	—
4.01.03	Edilizia specializzata.	—	—	—	—	34	957	—	—	34	957	10	278	6	234	4	122
4.01.04	Edil. minore ed attiv. ausil. edilizia.	—	—	—	—	—	—	—	—	—	—	—	—	—	—	—	—
4.01	Industrie delle costruzioni.	—	—	1	22	65	1.243	1	9	67	1.274	21	348	9	293	5	125
4.02.01	Imp. riscaldam., ventilaz., sanitari.	—	—	—	—	—	—	—	—	—	—	—	—	—	—	—	—
4.02.02	Imp. di produz. e trasf. energ. elettrica	—	—	—	—	—	—	—	—	—	—	—	—	—	—	—	—
4.02.03	Imp. teleg., telef. e radiotelegrafonici	—	—	—	—	—	—	—	—	—	—	—	—	—	—	—	—
4.02.04	Manutenzione e conduzione impianti.	—	—	—	—	—	—	—	—	—	—	—	—	—	—	—	—
4.02	Ind. installazione impianti.	—	—	—	—	—	—	—	—	—	—	—	—	—	—	—	—
4	COSTR. E INSTALL. IMPIANTI	—	—	1	22	65	1.243	1	9	67	1.274	21	348	9	293	5	125

SEZIONE II — MOTORI E GENERATORI DI ENERGIA ELETTRICA INSTALLATI

Segue Tav. 7 — Motori primari, secondo la specie e generatori di energia elettrica

A — Stato e Regioni, per ramo, classe e categoria di attività economica

N. classificazione	RAMO, CLASSI E CATEGORIE DI ATTIVITÀ ECONOMICA	MOTORI PRIMARI										GENERATORI DI ENERGIA ELETTRICA					
		idraulici		a vapore		a combustione interna		altri		Totale				N	potenza kW	di riserva	
		N	potenza HP	N	potenza HP	N	potenza HP	N	potenza HP	N	potenza HP	di riserva				N	potenza kW
												N	potenza HP				
C A L A B R I A																	
4.01.01	Costruzioni edili.	—	—	—	—	33	408	—	—	33	408	1	6	—	—	—	—
4.01.02	Movimenti di terra e lavori stradali.	—	—	9	93	13	153	—	—	22	246	—	—	—	—	—	—
4.01.03	Edilizia specializzata.	—	—	5	296	10	102	—	—	15	398	4	28	11	914	11	914
4.01.04	Edil. minore ed attiv. ausil. edilizia.	—	—	—	—	—	—	—	—	—	—	—	—	—	—	—	—
4.01	Industrie delle costruzioni. . .	—	—	14	389	56	663	—	—	70	1.052	5	34	11	914	11	914
4.02.01	Imp. riscaldam., ventilaz., sanitari.	—	—	—	—	—	—	—	—	—	—	—	—	—	—	—	—
4.02.02	Imp. di produz. e trasf. energ. elettrica	—	—	—	—	—	—	—	—	—	—	—	—	—	—	—	—
4.02.03	Imp. telegr., telef. e radiotelegrafonici	—	—	—	—	—	—	—	—	—	—	—	—	—	—	—	—
4.02.04	Manutenzione e conduzione impianti.	—	—	—	—	—	—	—	—	—	—	—	—	—	—	—	—
4.02	Ind. installazione impianti. . .	—	—	—	—	—	—	—	—	—	—	—	—	—	—	—	—
4	COSTR. E INSTALL. IMPIANTI	—	—	14	389	56	663	—	—	70	1.052	5	34	11	914	11	914
S I C I L I A																	
4.01.01	Costruzioni edili.	2	6	11	237	82	1.266	3	28	98	1.537	44	686	3	98	3	98
4.01.02	Movimenti di terra e lavori stradali.	—	—	2	98	26	814	5	110	33	1.022	6	103	5	227	—	—
4.01.03	Edilizia specializzata.	—	—	4	46	49	8.046	—	—	53	8.092	25	3.350	20	5.985	6	3.003
4.01.04	Edil. minore ed attiv. ausil. edilizia.	—	—	—	—	—	—	—	—	—	—	—	—	—	—	—	—
4.01	Industrie delle costruzioni. . .	2	6	17	381	157	10.126	8	138	184	10.651	75	4.139	28	6.310	9	3.101
4.02.01	Imp. riscaldam., ventilaz., sanitari.	—	—	—	—	4	56	25	375	29	431	20	296	25	194	16	125
4.02.02	Imp. di produz. e trasf. energ. elettrica	—	—	—	—	—	—	—	—	—	—	—	—	—	—	—	—
4.02.03	Imp. telegr., telef. e radiotelegrafonici	—	—	—	—	—	—	—	—	—	—	—	—	—	—	—	—
4.02.04	Manutenzione e conduzione impianti.	—	—	—	—	—	—	—	—	—	—	—	—	—	—	—	—
4.02	Ind. installazione impianti. . .	—	—	—	—	4	56	25	375	29	431	20	296	25	194	16	125
4	COSTR. E INSTALL. IMPIANTI	2	6	17	381	161	10.182	33	513	213	11.082	95	4.435	53	6.504	25	3.226
S A R D E G N A																	
4.01.01	Costruzioni edili.	—	—	—	—	44	551	—	—	44	551	23	174	—	—	—	—
4.01.02	Movimenti di terra e lavori stradali.	—	—	2	31	21	362	1	6	24	399	—	—	—	—	—	—
4.01.03	Edilizia specializzata.	3	18	1	50	52	575	—	—	56	643	13	65	3	29	1	9
4.01.04	Edil. minore ed attiv. ausil. edilizia.	—	—	—	—	—	—	—	—	—	—	—	—	—	—	—	—
4.01	Industrie delle costruzioni. . .	3	18	8	81	117	1.488	1	6	124	1.593	36	239	3	29	1	9
4.02.01	Imp. riscaldam., ventilaz., sanitari.	—	—	—	—	—	—	—	—	—	—	—	—	—	—	—	—
4.02.02	Imp. di produz. e trasf. energ. elettrica	—	—	—	—	—	—	—	—	—	—	—	—	—	—	—	—
4.02.03	Imp. telegr., telef. e radiotelegrafonici	—	—	—	—	—	—	—	—	—	—	—	—	—	—	—	—
4.02.04	Manutenzione e conduzione impianti.	—	—	—	—	—	—	—	—	—	—	—	—	—	—	—	—
4.02	Ind. installazione impianti. . .	—	—	—	—	—	—	—	—	—	—	—	—	—	—	—	—
4	COSTR. E INSTALL. IMPIANTI	3	18	3	81	117	1.488	1	6	124	1.593	36	239	3	29	1	9

SEZIONE II — MOTORI E GENERATORI DI ENERGIA ELETTRICA INSTALLATI

TAV. 8 - Motori elettrici, secondo la potenza

A — Stato e Regioni, per ramo, classe e categoria di attività economica

N. classificazione	RAMO, CLASSI E CATEGORIE DI ATTIVITA' ECONOMICA	MOTORI ELETTRICI CON POTENZA (kW)														TOTALE MOTORI ELETTRICI			
		fino a 1		da 1 a 5		da 5 a 10		da 10 a 30		da 30 a 50		da 50 a 100		da oltre 100		N	po-tenza	di riserva	
		N	po-tenza	N	po-tenza	N	po-tenza	N	po-tenza	N	po-tenza	N	po-tenza	N	po-tenza			N	po-tenza
I T A L I A																			
4.01.01	Costruzioni edili.	3.077	2.443	16.926	44.456	2.000	14.189	1.240	20.753	138	5.385	67	4.283	6	726	23.454	92.235	5.499	26.013
4.01.02	Movimenti di terra e lavori stradali.	318	217	1.128	3.142	277	1.913	276	4.427	22	825	8	489	1	151	2.030	11.164	361	2.192
4.01.03	Edilizia specializzata.	632	395	1.883	5.413	1.084	7.954	1.566	26.121	382	14.909	379	25.060	43	10.795	5.969	90.647	944	10.954
4.01.04	Edil. minore ed attiv. ausil. edilizia.	255	175	369	611	6	40	3	39	1	37	—	—	—	—	634	902	56	82
4.01	Industrie delle costruzioni. . .	4.282	3.230	20.306	53.622	3.367	24.096	3.085	51.340	543	21.168	454	29.832	50	11.672	32.087	194.948	6.860	39.241
4.02.01	Imp. riscaldam., ventilaz., sanitari.	831	470	415	730	29	209	39	525	1	31	—	—	—	—	1.315	1.965	48	121
4.02.02	Imp. di produz. e trasf. energ. elettrica	636	343	299	611	136	913	138	2.331	24	915	18	1.361	—	—	1.251	6.474	111	1.488
4.02.03	Imp. teleg., telef. e radiotelegrafonici	45	27	21	36	2	12	—	—	—	—	—	—	—	—	68	75	—	—
4.02.04	Manutenzione e conduzione impianti.	134	71	72	150	16	103	6	100	4	180	1	80	6	735	239	1.419	19	34
4.02	Ind. installazione impianti. . .	1.646	911	807	1.527	183	1.237	183	2.956	29	1.126	19	1.441	6	735	2.873	9.933	178	1.643
4	COSTR. E INSTALL. IMPIANTI	5.928	4.141	21.113	55.149	3.550	25.333	3.268	54.296	572	22.282	473	31.273	56	12.407	34.960	204.881	7.038	40.884
P I E M O N T E																			
4.01.01	Costruzioni edili.	325	266	2.462	5.564	125	826	82	1.242	6	208	2	114	—	—	3.002	8.220	666	2.147
4.01.02	Movimenti di terra e lavori stradali.	52	43	181	452	63	451	52	777	9	345	—	—	—	—	357	2.068	94	733
4.01.03	Edilizia specializzata.	103	76	272	946	142	990	155	2.541	38	1.276	28	1.926	6	1.320	744	9.075	134	1.079
4.01.04	Edil. minore ed attiv. ausil. edilizia.	45	34	94	138	—	—	1	17	—	—	—	—	—	—	140	189	16	27
4.01	Industrie delle costruzioni. . .	525	419	3.009	7.100	330	2.267	290	4.577	53	1.829	30	2.040	6	1.320	4.243	19.552	910	3.986
4.02.01	Imp. riscaldam., ventilaz., sanitari.	142	84	73	145	4	27	1	12	—	—	—	—	—	—	220	268	14	40
4.02.02	Imp. di produz. e trasf. energ. elettrica	147	78	65	128	2	12	7	110	10	376	3	221	—	—	234	925	12	179
4.02.03	Imp. teleg., telef. e radiotelegrafonici	3	2	—	—	—	—	—	—	—	—	—	—	—	—	3	2	—	—
4.02.04	Manutenzione e conduzione impianti.	16	9	4	9	—	—	—	—	2	80	—	—	—	—	22	98	2	3
4.02	Ind. installazione impianti. . .	308	173	142	282	6	39	8	122	12	456	3	221	—	—	479	1.293	28	222
4	COSTR. E INSTALL. IMPIANTI	833	592	3.151	7.382	336	2.306	298	4.699	65	2.285	33	2.261	6	1.320	4.722	20.845	938	4.208
V A L L E D' A O S T A																			
4.01.01	Costruzioni edili.	24	22	74	178	16	118	14	245	5	177	5	252	—	—	138	992	34	352
4.01.02	Movimenti di terra e lavori stradali.	4	3	9	38	4	37	3	62	1	44	—	—	—	—	21	184	8	64
4.01.03	Edilizia specializzata.	23	11	114	304	59	436	49	876	15	638	28	1.759	4	677	292	4.701	8	238
4.01.04	Edil. minore ed attiv. ausil. edilizia.	1	1	—	—	—	—	—	—	—	—	—	—	—	—	1	1	—	—
4.01	Industrie delle costruzioni. . .	52	37	197	520	79	591	66	1.183	21	859	33	2.011	4	677	452	5.878	50	654
4.02.01	Imp. riscaldam., ventilaz., sanitari.	2	—	—	—	—	—	—	—	—	—	—	—	—	—	2	—	—	—
4.02.02	Imp. di produz. e trasf. energ. elettrica	—	—	—	—	—	—	—	—	—	—	—	—	—	—	—	—	—	—
4.02.03	Imp. teleg., telef. e radiotelegrafonici	—	—	—	—	—	—	—	—	—	—	—	—	—	—	—	—	—	—
4.02.04	Manutenzione e conduzione impianti.	—	—	—	—	—	—	—	—	—	—	—	—	—	—	—	—	—	—
4.02	Ind. installazione impianti. . .	2	—	—	—	—	—	—	—	—	—	—	—	—	—	2	—	—	—
4	COSTR. E INSTALL. IMPIANTI	54	37	197	520	79	591	66	1.183	21	859	33	2.011	4	677	454	5.878	50	654

SEZIONE II — MOTORI E GENERATORI DI ENERGIA ELETTRICA INSTALLATI

Segue Tav. 8 — Motori elettrici, secondo la potenza

A — Stato e Regioni, per ramo, classe e categoria di attività economica

N. classificazione	RAMO, CLASSI E CATEGORIE DI ATTIVITA' ECONOMICA	MOTORI ELETTRICI CON POTENZA (kW)														TOTALE MOTORI ELETTRICI			
		fino a 1		da 1 a 5		da 5 a 10		da 10 a 30		da 30 a 50		da 50 a 100		da oltre 100		N	po-tenza	di riserva	
		N	po-tenza	N	po-tenza	N	po-tenza	N	po-tenza	N	po-tenza	N	po-tenza	N	po-tenza			N	po-tenza
L O M B A R D I A																			
4.01.01	Costruzioni edili	704	586	3.509	9.817	406	2.967	252	5.095	21	840	7	382	3	360	4.902	20.047	1.333	6.135
4.01.02	Movimenti di terra e lavori stradali.	70	55	267	707	51	333	82	1.366	1	30	1	60	—	—	472	2.551	52	302
4.01.03	Edilizia specializzata	132	81	288	827	191	1.595	181	3.199	45	1.894	36	2.344	11	1.288	884	11.228	156	1.432
4.01.04	Edil. minore ed attiv. ausil. edilizia.	86	57	90	156	1	9	1	11	—	—	—	—	—	—	178	233	15	22
4.01	Industrie delle costruzioni . . .	992	779	4.154	11.507	649	4.904	516	9.671	67	2.764	44	2.786	14	1.648	6.436	34.059	1.556	7.891
4.02.01	Imp. riscaldam., ventilaz., sanitari.	370	204	147	228	19	137	4	76	1	31	—	—	—	—	541	676	19	52
4.02.02	Imp. di produz. e trasf. energ. elettrica	228	122	108	214	30	178	27	462	5	169	—	—	—	—	398	1.145	8	12
4.02.03	Imp. telegr., telef. e radiotelegrafonici	15	11	6	10	—	—	—	—	—	—	—	—	—	—	21	21	—	—
4.02.04	Manutenzione e conduzione impianti.	31	17	3	6	—	—	—	—	—	—	—	—	—	—	34	23	1	1
4.02	Ind. installazione impianti . . .	644	354	264	458	49	315	31	538	6	200	—	—	—	—	994	1.865	28	65
4	COSTR. E INSTALL. IMPIANTI	1.636	1.133	4.418	11.965	698	5.219	547	10.209	73	2.964	44	2.786	14	1.648	7.430	35.924	1.584	7.956
T R E N T I N O - A L T O A D I G E																			
4.01.01	Costruzioni edili	78	58	500	1.419	92	602	75	1.181	21	950	13	878	—	—	779	5.088	189	1.047
4.01.02	Movimenti di terra e lavori stradali.	16	11	70	201	22	160	13	225	2	79	—	—	—	—	123	676	25	178
4.01.03	Edilizia specializzata	73	47	61	192	131	962	263	4.256	73	2.994	69	4.803	13	6.113	683	19.367	125	1.414
4.01.04	Edil. minore ed attiv. ausil. edilizia.	8	7	17	31	1	6	—	—	—	—	—	—	—	—	26	44	3	5
4.01	Industrie delle costruzioni . . .	175	123	648	1.843	246	1.730	351	5.662	96	4.023	82	5.681	13	6.113	1.611	25.175	342	2.644
4.02.01	Imp. riscaldam., ventilaz., sanitari . .	20	9	26	53	—	—	—	—	—	—	—	—	—	—	46	62	2	2
4.02.02	Imp. di produz. e trasf. energ. elettrica	29	20	34	75	30	214	61	1.073	5	209	15	1.140	—	—	174	2.731	85	1.288
4.02.03	Imp. telegr., telef. e radiotelegrafonici	—	—	—	—	—	—	—	—	—	—	—	—	—	—	—	—	—	—
4.02.04	Manutenzione e conduzione impianti.	2	1	3	4	—	—	—	—	—	—	—	—	—	—	5	5	—	—
4.02	Ind. installazione impianti . . .	51	30	68	132	30	214	61	1.073	5	209	15	1.140	—	—	225	2.798	87	1.290
4	COSTR. E INSTALL. IMPIANTI	226	153	711	1.975	276	1.944	412	6.735	101	4.232	97	6.821	13	6.113	1.836	27.973	429	3.934
V E N E T O																			
4.01.01	Costruzioni edili	364	293	1.705	4.466	274	1.931	184	3.056	14	579	15	1.049	—	—	2.556	11.374	570	4.133
4.01.02	Movimenti di terra e lavori stradali.	26	14	99	219	11	71	13	198	2	79	1	55	1	151	153	787	20	70
4.01.03	Edilizia specializzata	80	43	207	497	45	314	64	1.046	19	720	23	1.477	2	306	440	4.403	60	988
4.01.04	Edil. minore ed attiv. ausil. edilizia.	22	15	25	38	—	—	—	—	1	37	—	—	—	—	48	90	4	5
4.01	Industrie delle costruzioni . . .	492	365	2.036	5.220	330	2.316	261	4.300	36	1.415	39	2.581	3	457	3.197	16.654	654	5.196
4.02.01	Imp. riscaldam., ventilaz., sanitari.	63	42	24	38	1	7	—	—	—	—	—	—	—	—	88	87	3	2
4.02.02	Imp. di produz. e trasf. energ. elettrica	35	19	7	13	—	—	—	—	—	—	—	—	—	—	42	32	—	—
4.02.03	Imp. telegr., telef. e radiotelegrafonici	12	7	—	—	—	—	—	—	—	—	—	—	—	—	12	7	—	—
4.02.04	Manutenzione e conduzione impianti.	13	4	18	38	13	82	2	40	2	100	1	80	6	735	55	1.079	13	21
4.02	Ind. installazione impianti . . .	123	72	49	89	14	89	2	40	2	100	1	80	6	735	197	1.205	16	23
4	COSTR. E INSTALL. IMPIANTI	615	437	2.085	5.309	344	2.405	263	4.340	38	1.515	40	2.661	9	1.192	3.394	17.859	670	5.219

SEZIONE II — MOTORI E GENERATORI DI ENERGIA ELETTRICA INSTALLATI

Segue Tav. 8 — Motori elettrici, secondo la potenza

A — Stato e Regioni, per ramo, classe e categoria di attività economica

N. classificazione	RAMO, CLASSI E CATEGORIE DI ATTIVITA' ECONOMICA	MOTORI ELETTRICI CON POTENZA (kW)														TOTALE MOTORI ELETTRICI			
		fino a 1		da 1 a 5		da 5 a 10		da 10 a 30		da 30 a 50		da 50 a 100		da oltre 100		N	potenza	di riserva	
		N	potenza	N	potenza	N	potenza	N	potenza	N	potenza	N	potenza	N	potenza			N	potenza
FRIULI-VENEZIA GIULIA																			
4.01.01	Costruzioni edili.	130	99	371	1.055	36	226	21	355	4	156	2	132	2	242	566	2.265	97	334
4.01.02	Movimenti di terra e lavori stradali.	5	3	41	123	5	29	8	122	—	—	3	190	—	—	62	467	9	79
4.01.03	Edilizia specializzata.	8	4	35	98	14	109	23	453	2	73	8	508	—	—	90	1.245	30	417
4.01.04	Edil. minore ed attiv. ausil. edilizia .	4	3	12	18	—	—	—	—	—	—	—	—	—	—	16	21	3	4
4.01	Industrie delle costruzioni. . .	147	109	459	1.294	55	364	52	930	6	229	13	830	2	242	734	3.998	139	834
4.02.01	Imp. riscaldam., ventilaz., sanitari .	11	8	6	9	—	—	—	—	—	—	—	—	—	—	17	17	—	—
4.02.02	Imp. di produz. e trasf. energ. elettrica	6	4	4	7	—	—	—	—	—	—	—	—	—	—	10	11	1	2
4.02.03	Imp. telegr., telef. e radiotelegrafonici	—	—	—	—	—	—	—	—	—	—	—	—	—	—	—	—	—	—
4.02.04	Manutenzione e conduzione impianti.	—	—	—	—	—	—	—	—	—	—	—	—	—	—	—	—	—	—
4.02	Ind. installazione impianti. . .	17	12	10	16	—	—	—	—	—	—	—	—	—	—	27	28	1	2
4	COSTR. E INSTALL. IMPIANTI	164	121	469	1.310	55	364	52	930	6	229	13	830	2	242	761	4.026	140	836
TERRITORIO DI TRIESTE																			
4.01.01	Costruzioni edili.	63	60	350	945	79	491	43	622	10	388	—	—	—	—	545	2.506	163	1.062
4.01.02	Movimenti di terra e lavori stradali.	—	—	40	112	6	44	11	168	—	—	1	58	—	—	58	382	9	92
4.01.03	Edilizia specializzata.	—	—	—	—	—	—	1	13	—	—	—	—	—	—	1	13	—	—
4.01.04	Edil. minore ed attiv. ausil. edilizia.	4	2	5	8	—	—	—	—	—	—	—	—	—	—	9	10	1	..
4.01	Industrie delle costruzioni. . .	67	62	395	1.065	85	535	55	803	10	388	1	58	—	—	613	2.911	173	1.154
4.02.01	Imp. riscaldam., ventilaz., sanitari.	25	14	7	22	2	18	30	350	—	—	—	—	—	—	64	404	1	..
4.02.02	Imp. di produz. e trasf. energ. elettrica	8	2	—	—	—	—	—	—	—	—	—	—	—	—	8	2	—	—
4.02.03	Imp. telegr., telef. e radiotelegrafonici	—	—	1	2	—	—	—	—	—	—	—	—	—	—	1	2	—	—
4.02.04	Manutenzione e conduzione impianti.	—	—	2	3	—	—	—	—	—	—	—	—	—	—	2	3	—	—
4.02	Ind. installazione impianti. . .	33	16	10	27	2	18	30	350	—	—	—	—	—	—	75	411	1	..
4	COSTR. E INSTALL. IMPIANTI	100	78	405	1.092	87	553	85	1.153	10	388	1	58	—	—	688	3.322	174	1.154
LIGURIA																			
4.01.01	Costruzioni edili.	300	247	1.258	3.635	157	1.340	124	2.401	18	658	5	322	—	—	1.862	8.603	530	2.631
4.01.02	Movimenti di terra e lavori stradali.	8	7	56	120	15	86	6	94	1	39	—	—	—	—	86	346	28	117
4.01.03	Edilizia specializzata.	17	12	19	50	34	254	54	920	14	661	19	1.291	—	—	157	3.188	13	151
4.01.04	Edil. minore ed attiv. ausil. edilizia .	29	19	46	72	—	—	—	—	—	—	—	—	—	—	75	91	7	8
4.01	Industrie delle costruzioni. . .	354	285	1.379	3.877	206	1.680	184	3.415	33	1.358	24	1.613	—	—	2.180	12.228	578	2.907
4.02.01	Imp. riscaldam., ventilaz., sanitari .	31	16	23	57	1	9	—	—	—	—	—	—	—	—	55	82	—	—
4.02.02	Imp. di produz. e trasf. energ. elettrica	52	29	19	30	2	15	—	—	—	—	—	—	—	—	73	74	2	1
4.02.03	Imp. telegr., telef. e radiotelegrafonici	4	3	3	7	2	12	—	—	—	—	—	—	—	—	9	22	—	—
4.02.04	Manutenzione e conduzione impianti.	10	5	1	3	—	—	—	—	—	—	—	—	—	—	11	8	—	—
4.02	Ind. installazione impianti . .	97	53	46	97	5	36	—	—	—	—	—	—	—	—	148	186	2	1
4	COSTR. E INSTALL. IMPIANTI	451	338	1.425	3.974	211	1.716	184	3.415	33	1.358	24	1.613	—	—	2.328	12.414	580	2.908

SEZIONE II — MOTORI E GENERATORI DI ENERGIA ELETTRICA INSTALLATI

Segue Tav. 8 — Motori elettrici, secondo la potenza

A — Stato e Regioni, per ramo, classe e categoria di attività economica

N. classificazione	RAMO, CLASSI E CATEGORIE DI ATTIVITA' ECONOMICA	MOTORI ELETTRICI CON POTENZA (kW)														TOTALE MOTORI ELETTRICI			
		fino a 1		da 1 a 5		da 5 a 10		da 10 a 30		da 30 a 50		da 50 a 100		da oltre 100		N	po-tenza	di riserva	
		N	po-tenza	N	po-tenza	N	po-tenza	N	po-tenza	N	po-tenza	N	po-tenza	N	po-tenza			N	po-tenza
EMILIA - ROMAGNA																			
4.01.01	Costruzioni edili.	318	259	1.490	3.401	109	755	77	1.308	6	222	1	60	—	—	2.001	6.005	464	1.913
4.01.02	Movimenti di terra e lavori stradali.	10	5	41	121	8	59	9	122	—	—	—	—	—	—	68	307	11	55
4.01.03	Edilizia specializzata.	9	7	35	79	22	161	10	143	1	40	—	—	—	—	77	430	20	141
4.01.04	Edil. minore ed attiv. ausil. edilizia.	18	10	21	37	1	5	—	—	—	—	—	—	—	—	40	52	—	—
4.01	Industrie delle costruzioni. . .	355	281	1.587	3.638	140	980	96	1.573	7	262	1	60	—	—	2.186	6.794	495	2.109
4.02.01	Imp. riscaldam., ventilaz., sanitari.	57	36	29	48	1	6	—	—	—	—	—	—	—	—	87	90	2	16
4.02.02	Imp. di produz. e trasf. energ. elettrica	44	21	32	85	5	36	1	10	—	—	—	—	—	—	82	152	—	—
4.02.03	Imp. telegr., telef. e radiotelegrafonici	—	—	—	—	—	—	—	—	—	—	—	—	—	—	—	—	—	—
4.02.04	Manutenzione e conduzione impianti.	13	6	10	21	2	15	—	—	—	—	—	—	—	—	25	42	—	—
4.02	Ind. installazione impianti. . .	114	63	71	154	8	57	1	10	—	—	—	—	—	—	194	284	2	16
4	COSTR. E INSTALL. IMPIANTI	469	344	1.658	3.792	148	1.037	97	1.583	7	262	1	60	—	—	2.380	7.078	497	2.125
TOSCANA																			
4.01.01	Costruzioni edili.	258	193	1.231	2.301	146	1.079	76	1.065	14	468	11	705	—	—	1.736	5.811	248	1.234
4.01.02	Movimenti di terra e lavori stradali.	14	11	76	185	15	110	23	326	—	—	—	—	—	—	128	632	22	119
4.01.03	Edilizia specializzata.	9	7	79	206	18	116	31	494	5	198	—	—	—	—	142	1.021	21	180
4.01.04	Edil. minore ed attiv. ausil. edilizia.	15	8	23	36	2	15	—	—	—	—	—	—	—	—	40	59	4	7
4.01	Industrie delle costruzioni. . .	296	219	1.409	2.728	181	1.320	130	1.885	19	666	11	705	—	—	2.046	7.523	295	1.540
4.02.01	Imp. riscaldam., ventilaz., sanitari.	27	16	16	24	—	—	1	29	—	—	—	—	—	—	44	69	—	—
4.02.02	Imp. di produz. e trasf. energ. elettrica	27	14	2	4	45	318	—	—	—	—	—	—	—	—	74	336	1	..
4.02.03	Imp. telegr., telef. e radiotelegrafonici	3	1	—	—	—	—	—	—	—	—	—	—	—	—	3	1	—	—
4.02.04	Manutenzione e conduzione impianti.	16	9	13	37	—	—	4	60	—	—	—	—	—	—	33	106	—	—
4.02	Ind. installazione impianti. . .	73	40	31	65	45	318	5	89	—	—	—	—	—	—	154	512	1	..
4	COSTR. E INSTALL. IMPIANTI	369	259	1.440	2.793	226	1.638	135	1.974	19	666	11	705	—	—	2.200	8.035	296	1.540
UMBRIA																			
4.01.01	Costruzioni edili.	29	22	272	561	36	238	12	186	—	—	—	—	—	—	349	1.007	66	199
4.01.02	Movimenti di terra e lavori stradali.	—	—	3	3	1	6	1	12	—	—	—	—	—	—	5	21	1	1
4.01.03	Edilizia specializzata.	2	2	31	74	14	91	17	388	—	—	5	261	—	—	69	816	2	44
4.01.04	Edil. minore ed attiv. ausil. edilizia.	1	..	1	2	—	—	—	—	—	—	—	—	—	—	2	2	—	—
4.01	Industrie delle costruzioni. . .	32	24	307	640	51	335	30	586	—	—	5	261	—	—	425	1.846	69	244
4.02.01	Imp. riscaldam., ventilaz., sanitari.	1	..	10	14	—	—	—	—	—	—	—	—	—	—	11	14	—	—
4.02.02	Imp. di produz. e trasf. energ. elettrica	6	3	8	17	12	84	—	—	—	—	—	—	—	—	26	104	—	—
4.02.03	Imp. telegr., telef. e radiotelegrafonici	—	—	—	—	—	—	—	—	—	—	—	—	—	—	—	—	—	—
4.02.04	Manutenzione e conduzione impianti.	—	—	—	—	—	—	—	—	—	—	—	—	—	—	—	—	—	—
4.02	Ind. installazione impianti. . .	7	3	18	31	12	84	—	—	—	—	—	—	—	—	37	118	—	—
4	COSTR. E INSTALL. IMPIANTI	39	27	325	671	63	419	30	586	—	—	5	261	—	—	482	1.964	69	244

SEZIONE II — MOTORI E GENERATORI DI ENERGIA ELETTRICA INSTALLATI

Segue Tav. 8 — Motori elettrici, secondo la potenza

A — Stato e Regioni, per ramo, classe e categoria di attività economica

N. classificazione	RAMO, CLASSI E CATEGORIE DI ATTIVITA' ECONOMICA	MOTORI ELETTRICI CON POTENZA (kW)														TOTALE MOTORI ELETTRICI			
		fino a 1		da 1 a 5		da 5 a 10		da 10 a 30		da 30 a 50		da 50 a 100		da oltre 100		N	potenza	di riserva	
		N	potenza	N	potenza	N	potenza	N	potenza	N	potenza	N	potenza	N	potenza			N	potenza
M A R C H E																			
4.01.01	Costruzioni edili.	70	58	341	755	31	259	26	343	1	35	1	62	—	—	470	1.512	64	191
4.01.02	Movimenti di terra e lavori stradali.	4	4	7	18	1	7	—	—	—	—	—	—	—	—	12	29	2	5
4.01.03	Edilizia specializzata.	22	10	80	202	47	291	55	839	20	694	11	631	—	—	235	2.667	4	100
4.01.04	Edil. minore ed attiv. ausil. edilizia.	5	4	1	1	—	—	—	—	—	—	—	—	—	—	6	5	1	1
4.01	Industrie delle costruzioni. . .	101	76	429	976	79	557	81	1.182	21	729	12	693	—	—	723	4.213	71	297
4.02.01	Imp. riscaldam., ventilaz., sanitari.	16	8	—	—	—	—	—	—	—	—	—	—	—	—	16	8	—	—
4.02.02	Imp. di produz. e trasf. energ. elettrica	1	1	—	—	—	—	20	412	—	—	—	—	—	—	21	413	—	—
4.02.03	Imp. telegr., telef. e radiotelegrafonici	—	—	—	—	—	—	—	—	—	—	—	—	—	—	—	—	—	—
4.02.04	Manutenzione e conduzione impianti.	5	3	2	3	1	6	—	—	—	—	—	—	—	—	8	12	3	9
4.02	Ind. installazione impianti. . .	22	12	2	3	1	6	20	412	—	—	—	—	—	—	45	433	3	9
4	COSTR. E INSTALL. IMPIANTI	123	88	431	979	80	563	101	1.594	21	729	12	693	—	—	768	4.646	74	306
L A Z I O																			
4.01.01	Costruzioni edili.	239	154	1.360	5.581	243	1.631	122	1.731	9	330	3	186	1	124	1.977	9.737	577	2.571
4.01.02	Movimenti di terra e lavori stradali.	90	45	133	586	42	289	37	609	4	134	—	—	—	—	306	1.663	41	179
4.01.03	Edilizia specializzata.	16	11	68	182	22	144	42	647	5	192	5	299	1	101	159	1.576	17	190
4.01.04	Edil. minore ed attiv. ausil. edilizia.	14	12	19	53	—	—	—	—	—	—	—	—	—	—	33	65	1	2
4.01	Industrie delle costruzioni. . .	359	222	1.580	6.402	307	2.064	201	2.987	18	656	8	485	2	225	2.475	13.041	638	2.942
4.02.01	Imp. riscaldam., ventilaz., sanitari.	41	21	34	63	1	5	2	32	—	—	—	—	—	—	78	121	2	3
4.02.02	Imp. di produz. e trasf. energ. elettrica	20	14	9	17	—	—	—	—	—	—	—	—	—	—	29	31	—	—
4.02.03	Imp. telegr., telef. e radiotelegrafonici	8	3	7	10	—	—	—	—	—	—	—	—	—	—	15	13	—	—
4.02.04	Manutenzione e conduzione impianti.	20	12	—	—	—	—	—	—	—	—	—	—	—	—	20	12	—	—
4.02	Ind. installazione impianti. . .	89	50	50	90	1	5	2	32	—	—	—	—	—	—	142	177	2	3
4	COSTR. E INSTALL. IMPIANTI	448	272	1.630	6.492	308	2.069	203	3.019	18	656	8	485	2	225	2.617	13.218	638	2.945
A B R U Z Z I E M O L I S E																			
4.01.01	Costruzioni edili.	38	28	225	467	15	104	1	10	—	—	—	—	—	—	279	609	31	70
4.01.02	Movimenti di terra e lavori stradali.	4	4	17	41	4	27	3	53	—	—	—	—	—	—	28	125	8	66
4.01.03	Edilizia specializzata.	37	29	156	440	66	467	164	2.778	64	2.421	35	2.358	2	206	524	8.699	27	560
4.01.04	Edil. minore ed attiv. ausil. edilizia.	—	—	1	2	—	—	—	—	—	—	—	—	—	—	1	2	—	—
4.01	Industrie delle costruzioni. . .	79	61	399	950	85	598	168	2.841	64	2.421	35	2.358	2	206	832	9.435	66	696
4.02.01	Imp. riscaldam., ventilaz., sanitari.	—	—	—	—	—	—	—	—	—	—	—	—	—	—	—	—	—	—
4.02.02	Imp. di produz. e trasf. energ. elettrica	5	3	9	18	9	50	22	264	4	161	—	—	—	—	49	496	—	—
4.02.03	Imp. telegr., telef. e radiotelegrafonici	—	—	—	—	—	—	—	—	—	—	—	—	—	—	—	—	—	—
4.02.04	Manutenzione e conduzione impianti.	—	—	—	—	—	—	—	—	—	—	—	—	—	—	—	—	—	—
4.02	Ind. installazione impianti. . .	5	3	9	18	9	50	22	264	4	161	—	—	—	—	49	496	—	—
4	COSTR. E INSTALL. IMPIANTI	84	64	408	968	94	648	190	3.105	68	2.582	35	2.358	2	206	881	9.931	66	696

SEZIONE II — MOTORI E GENERATORI DI ENERGIA ELETTRICA INSTALLATI

Segue Tav. 8 — Motori elettrici, secondo la potenza

A — Stato e Regioni, per ramo, classe e categoria di attività economica

N. classificazione	RAMO, CLASSI E CATEGORIE DI ATTIVITA' ECONOMICA	MOTORI ELETTRICI CON POTENZA (kW)														TOTALE MOTORI ELETTRICI			
		fino a 1		da 1 a 5		da 5 a 10		da 10 a 30		da 30 a 50		da 50 a 100		da oltre 100		N	po-tenza	di riserva	
		N	po-tenza	N	po-tenza	N	po-tenza	N	po-tenza	N	po-tenza	N	po-tenza	N	po-tenza			N	po-tenza
CAMPANIA																			
4.01.01	Costruzioni edili.	36	27	655	1.623	103	658	49	689	4	199	—	—	—	—	847	3.196	170	720
4.01.02	Movimenti di terra e lavori stradali.	4	3	15	32	6	42	1	12	—	—	—	—	—	—	26	89	4	6
4.01.03	Edilizia specializzata.	19	14	53	159	30	217	38	575	17	650	7	448	1	125	165	2.188	39	497
4.01.04	Edil. minore ed attiv. ausil. edilizia.	—	—	—	—	—	—	—	—	—	—	—	—	—	—	—	—	—	—
4.01	Industrie delle costruzioni. . .	59	44	723	1.814	139	917	88	1.278	21	849	7	448	1	125	1.038	5.473	213	1.223
4.02.01	Imp. riscaldam., ventilaz., sanitari.	14	6	17	24	—	—	1	26	—	—	—	—	—	—	32	56	5	6
4.02.02	Imp. di produz. e trasf. energ. elettrica	8	3	—	—	—	—	—	—	—	—	—	—	—	—	8	3	1	..
4.02.03	Imp. teleg., telef. e radiotelegrafonici	—	—	—	—	—	—	—	—	—	—	—	—	—	—	—	—	—	—
4.02.04	Manutenzione e conduzione impianti.	7	4	10	16	—	—	—	—	—	—	—	—	—	—	17	20	—	—
4.02	Ind. installazioni impianti. . .	29	13	27	40	—	—	1	26	—	—	—	—	—	—	57	79	6	6
4	COSTR. E INSTALL. IMPIANTI	88	57	750	1.854	139	917	89	1.302	21	849	7	448	1	125	1.095	5.552	219	1.229
PUGLIA																			
4.01.01	Costruzioni edili.	16	11	350	853	44	348	19	278	1	35	1	60	—	—	431	1.585	83	398
4.01.02	Movimenti di terra e lavori stradali.	—	—	15	32	5	32	2	35	—	—	—	—	—	—	22	99	11	39
4.01.03	Edilizia specializzata.	—	—	16	30	9	60	9	142	2	74	—	—	—	—	36	306	1	17
4.01.04	Edil. minore ed attiv. ausil. edilizia.	2	2	4	6	1	5	—	—	—	—	—	—	—	—	7	13	—	—
4.01	Industrie delle costruzioni. . .	18	13	385	921	59	445	30	455	3	109	1	60	—	—	496	2.003	95	454
4.02.01	Imp. riscaldam., ventilaz., sanitari.	7	4	1	2	—	—	—	—	—	—	—	—	—	—	8	6	—	—
4.02.02	Imp. di produz. e trasf. energ. elettrica	15	8	2	3	1	6	—	—	—	—	—	—	—	—	18	17	1	6
4.02.03	Imp. teleg., telef. e radiotelegrafonici	—	—	—	—	—	—	—	—	—	—	—	—	—	—	—	—	—	—
4.02.04	Manutenzione e conduzione impianti.	—	—	—	—	—	—	—	—	—	—	—	—	—	—	—	—	—	—
4.02	Ind. installazione impianti. . .	22	12	3	5	1	6	—	—	—	—	—	—	—	—	28	23	1	6
4	COSTR. E INSTALL. IMPIANTI	40	25	388	926	60	451	30	455	3	109	1	60	—	—	522	2.026	96	460
BASILICATA																			
4.01.01	Costruzioni edili.	9	6	45	111	7	44	2	34	—	—	—	—	—	—	63	195	17	40
4.01.02	Movimenti di terra e lavori stradali.	1	1	5	11	1	6	3	33	—	—	—	—	—	—	10	51	3	21
4.01.03	Edilizia specializzata.	3	2	14	57	8	57	6	83	—	—	—	—	—	—	31	199	13	66
4.01.04	Edil. minore ed attiv. ausil. edilizia.	—	—	1	2	—	—	—	—	—	—	—	—	—	—	1	2	—	—
4.01	Industrie delle costruzioni. . .	13	9	65	181	16	107	11	150	—	—	—	—	—	—	105	447	33	127
4.02.01	Imp. riscaldam., ventilaz., sanitari.	—	—	—	—	—	—	—	—	—	—	—	—	—	—	—	—	—	—
4.02.02	Imp. di produz. e trasf. energ. elettrica	—	—	—	—	—	—	—	—	—	—	—	—	—	—	—	—	—	—
4.02.03	Imp. teleg., telef. e radiotelegrafonici	—	—	—	—	—	—	—	—	—	—	—	—	—	—	—	—	—	—
4.02.04	Manutenzione e conduzione impianti.	—	—	—	—	—	—	—	—	—	—	—	—	—	—	—	—	—	—
4.02	Ind. installazione impianti. . .	—	—	—	—	—	—	—	—	—	—	—	—	—	—	—	—	—	—
4	COSTR. E INSTALL. IMPIANTI	13	9	65	181	16	107	11	150	—	—	—	—	—	—	105	447	33	127

SEZIONE II — MOTORI E GENERATORI DI ENERGIA ELETTRICA INSTALLATI

Segue Tav. 8 — Motori elettrici, secondo la potenza

A — Stato e Regioni, per ramo, classe e categoria di attività economica

N. classificazione	RAMO, CLASSI E CATEGORIE DI ATTIVITA' ECONOMICA	MOTORI ELETTRICI CON POTENZA (kW)														TOTALE MOTORI ELETTRICI			
		fino a 1		da 1 a 5		da 5 a 10		da 10 a 30		da 30 a 50		da 50 a 100		da oltre 100		N	potenza	di riserva	
		N	potenza	N	potenza	N	potenza	N	potenza	N	potenza	N	potenza	N	potenza			N	potenza
CALABRIA																			
4.01.01	Costruzioni edili	7	7	140	364	1	10	7	126	—	—	—	—	—	—	155	507	22	62
4.01.02	Movimenti di terra e lavori stradali.	—	—	11	31	4	38	1	14	—	—	—	—	—	—	16	83	—	—
4.01.03	Edilizia specializzata.	33	12	44	174	35	234	142	2.194	14	470	40	3.040	2	454	310	6.578	52	697
4.01.04	Edil. minore ed attiv. ausil. edilizia.	—	—	—	—	—	—	—	—	—	—	—	—	—	—	—	—	—	—
4.01	Industrie delle costruzioni. . .	40	19	195	569	40	282	150	2.334	14	470	40	3.040	2	454	481	7.168	74	759
4.02.01	Imp. riscaldam., ventilaz., sanitari.	—	—	—	—	—	—	—	—	—	—	—	—	—	—	—	—	—	—
4.02.02	Imp. di produz. e trasf. energ. elettrica	—	—	—	—	—	—	—	—	—	—	—	—	—	—	—	—	—	—
4.02.03	Imp. teleg., telef. e radiotelegrafonici	—	—	—	—	—	—	—	—	—	—	—	—	—	—	—	—	—	—
4.02.04	Manutenzione e conduzione impianti.	—	—	—	—	—	—	—	—	—	—	—	—	—	—	—	—	—	—
4.02	Ind. installazione impianti. . .	—	—	—	—	—	—	—	—	—	—	—	—	—	—	—	—	—	—
4	COSTR. E INSTALL. IMPIANTI	40	19	195	569	40	282	150	2.334	14	470	40	3.040	2	454	481	7.168	74	759
SICILIA																			
4.01.01	Costruzioni edili	51	34	398	948	65	456	24	360	2	74	1	81	—	—	541	1.953	113	484
4.01.02	Movimenti di terra e lavori stradali.	10	8	29	75	11	74	7	188	2	75	2	126	—	—	61	546	13	66
4.01.03	Edilizia specializzata.	25	16	204	562	158	1.170	207	3.568	43	1.726	50	2.993	—	—	687	10.035	122	1.817
4.01.04	Edil. minore ed attiv. ausil. edilizia.	—	—	8	10	—	—	1	11	—	—	—	—	—	—	9	21	—	—
4.01	Industrie delle costruzioni. . .	86	58	639	1.595	234	1.700	239	4.127	47	1.875	53	3.200	—	—	1.298	12.555	248	2.367
4.02.01	Imp. riscaldam., ventilaz., sanitari.	—	—	—	—	—	—	—	—	—	—	—	—	—	—	—	—	—	—
4.02.02	Imp. di produz. e trasf. energ. elettrica	5	2	—	—	—	—	—	—	—	—	—	—	—	—	5	2	—	—
4.02.03	Imp. teleg., telef. e radiotelegrafonici	—	—	—	—	—	—	—	—	—	—	—	—	—	—	—	—	—	—
4.02.04	Manutenzione e conduzione impianti.	—	—	6	10	—	—	—	—	—	—	—	—	—	—	6	10	—	—
4.02	Ind. installazione impianti. . .	5	2	6	10	—	—	—	—	—	—	—	—	—	—	11	12	—	—
4	COSTR. E INSTALL. IMPIANTI	91	60	645	1.605	234	1.700	239	4.127	47	1.875	53	3.200	—	—	1.309	12.567	248	2.367
SARDEGNA																			
4.01.01	Costruzioni edili	18	13	190	412	15	106	30	426	2	66	—	—	—	—	255	1.023	62	290
4.01.02	Movimenti di terra e lavori stradali.	—	—	13	35	2	12	1	11	—	—	—	—	—	—	16	58	—	—
4.01.03	Edilizia specializzata.	21	11	107	334	39	286	55	966	5	188	15	922	1	205	243	2.912	100	926
4.01.04	Edil. minore ed attiv. ausil. edilizia.	1	1	1	1	—	—	—	—	—	—	—	—	—	—	2	2	1	1
4.01	Industrie delle costruzioni. . .	40	25	311	782	56	404	86	1.403	7	254	15	922	1	205	516	3.995	163	1.217
4.02.01	Imp. riscaldam., ventilaz., sanitari.	4	2	2	3	—	—	—	—	—	—	—	—	—	—	6	5	—	—
4.02.02	Imp. di produz. e trasf. energ. elettrica	—	—	—	—	—	—	—	—	—	—	—	—	—	—	—	—	—	—
4.02.03	Imp. teleg., telef. e radiotelegrafonici	—	—	4	7	—	—	—	—	—	—	—	—	—	—	4	7	—	—
4.02.04	Manutenzione e conduzione impianti.	1	1	—	—	—	—	—	—	—	—	—	—	—	—	1	1	—	—
4.02	Ind. installazione impianti. . .	5	3	6	10	—	—	—	—	—	—	—	—	—	—	11	13	—	—
4	COSTR. E INSTALL. IMPIANTI	45	28	317	782	56	404	86	1.403	7	254	15	922	1	205	527	4.008	163	1.217

SEZIONE III — PERSONALE IN FORZA ; ORE DI LAVORO E RELATIVE SPESE

TAV. 9 — Personale operaio e manovali in forza in ciascun mese del 1950

A — Stato e Regioni, per ramo, classe e categoria di attività economica

N. classificazione	RAMO, CLASSI E CATEGORIE DI ATTIVITA' ECONOMICA	M E S I											
		Gennaio	Febbraio	Marzo	Aprile	Maggio	Giugno	Luglio	Agosto	Settembre	Ottobre	Novembre	Dicembre
ITALIA													
4.01.01	Costruzioni edili.	149.634	166.098	211.039	230.691	250.848	259.815	268.019	271.455	275.726	274.866	261.260	221.993
4.01.02	Movimenti di terra e lavori stradali.	19.310	22.477	32.168	37.887	44.525	42.727	44.525	43.331	41.832	40.453	38.422	29.218
4.01.03	Edilizia specializzata.	31.845	34.745	39.622	39.548	43.270	44.108	45.331	46.494	47.535	48.057	44.775	37.912
4.01.04	Edil. minore ed attiv. ausil. edilizia.	2.602	3.138	5.066	6.469	7.395	7.649	7.791	7.931	7.974	7.883	7.194	5.570
4.01	Industrie delle costruzioni. . .	203.391	226.458	287.895	314.595	346.038	354.299	365.668	369.211	373.067	371.259	351.651	294.693
4.02.01	Imp. riscaldam., ventilaz., sanitari.	6.202	6.397	6.488	6.538	6.695	6.824	6.854	6.888	7.098	7.220	7.477	7.403
4.02.02	Imp. di produz. e trasf. energ. elettrica	5.782	6.050	6.324	6.277	6.485	6.930	6.825	6.602	6.939	7.176	7.438	6.770
4.02.03	Imp. telegr., telef. e radiotelegrafonici	1.973	1.945	2.101	2.246	2.297	2.298	2.368	2.383	2.457	2.380	2.391	2.340
4.02.04	Manutenzione e conduzione impianti.	1.034	1.112	1.161	1.188	1.326	1.253	1.233	1.147	1.238	1.191	1.265	1.247
4.02	Ind. installazione impianti. . .	14.991	15.504	16.074	16.249	16.803	17.305	17.280	17.020	17.732	17.967	18.571	17.760
4	COSTR. E INSTALL. IMPIANTI	218.382	241.962	303.969	330.844	362.841	371.604	382.946	386.231	390.799	389.226	370.222	312.453
PIEMONTE													
4.01.01	Costruzioni edili.	10.042	11.954	17.012	19.231	21.245	23.021	25.008	25.587	26.043	25.698	24.053	19.660
4.01.02	Movimenti di terra e lavori stradali.	671	953	1.695	2.020	2.378	2.361	2.791	3.057	2.958	2.688	2.426	1.770
4.01.03	Edilizia specializzata.	1.106	1.407	1.790	2.012	2.676	3.171	3.362	3.710	3.919	3.726	3.258	2.487
4.01.04	Edil. minore ed attiv. ausil. edilizia.	305	452	1.017	1.426	1.640	1.705	1.755	1.795	1.803	1.795	1.628	1.076
4.01	Industrie delle costruzioni. . .	12.124	14.766	21.514	24.689	27.939	30.258	32.916	34.149	34.723	33.907	31.365	24.993
4.02.01	Imp. riscaldam., ventilaz., sanitari.	940	956	982	1.036	1.060	1.091	1.102	1.080	1.112	1.136	1.181	1.164
4.02.02	Imp. di produz. e trasf. energ. elettrica	870	870	991	1.027	1.055	1.102	1.105	1.101	1.133	1.162	1.212	1.132
4.02.03	Imp. telegr., telef. e radiotelegrafonici	213	195	239	276	259	277	290	328	347	296	293	269
4.02.04	Manutenzione e conduzione impianti.	32	27	29	31	29	27	29	43	40	37	33	30
4.02	Ind. installazione impianti. . .	2.055	2.048	2.241	2.370	2.403	2.497	2.526	2.552	2.632	2.631	2.719	2.595
4	COSTR. E INSTALL. IMPIANTI	14.179	16.814	23.755	27.059	30.342	32.755	35.442	36.701	37.355	36.538	34.084	27.588
VALLE D'AOSTA													
4.01.01	Costruzioni edili.	544	640	927	1.113	1.326	1.489	1.473	1.505	1.607	1.554	1.465	1.175
4.01.02	Movimenti di terra e lavori stradali.	55	57	92	138	182	200	344	320	311	227	187	26
4.01.03	Edilizia specializzata.	604	669	749	940	1.104	1.060	1.125	1.116	1.201	1.231	1.219	1.077
4.01.04	Edil. minore ed attiv. ausil. edilizia.	4	6	22	28	30	40	40	40	46	44	31	13
4.01	Industrie delle costruzioni. . .	1.207	1.372	1.790	2.219	2.642	2.789	2.982	2.981	3.165	3.056	2.902	2.291
4.02.01	Imp. riscaldam., ventilaz., sanitari.	13	13	11	12	15	14	15	15	17	20	25	24
4.02.02	Imp. di produz. e trasf. energ. elettrica	—	—	—	1	1	1	1	1	2	2	2	2
4.02.03	Imp. telegr., telef. e radiotelegrafonici	—	—	—	—	—	—	—	—	—	—	—	—
4.02.04	Manutenzione e conduzione impianti.	—	—	—	—	—	—	—	—	—	—	—	—
4.02	Ind. installazione impianti. . .	13	13	11	13	16	15	16	16	19	22	27	26
4	COSTR. E INSTALL. IMPIANTI	1.220	1.385	1.801	2.232	2.658	2.804	2.998	2.997	3.184	3.078	2.929	2.317

SEZIONE III — PERSONALE IN FORZA; ORE DI LAVORO E RELATIVE SPESE

Segue Tav. 9 — *Personale operaio e manovali in forza in ciascun mese del 1950*

A — Stato e Regioni, per ramo, classe e categoria di attività economica

N. classificazione	RAMO, CLASSI E CATEGORIE DI ATTIVITA' ECONOMICA	M E S I											
		Gennaio	Febbraio	Marzo	Aprile	Maggio	Giugno	Luglio	Agosto	Settembre	Ottobre	Novembre	Dicembre
L O M B A R D I A													
4.01.01	Costruzioni edili.	31.622	35.318	45.066	49.583	53.905	55.745	57.642	58.080	58.924	59.027	55.815	47.480
4.01.02	Movimenti di terra e lavori stradali.	2.870	3.305	4.527	6.031	6.513	5.819	6.318	5.756	5.692	5.430	4.957	3.733
4.01.03	Edilizia specializzata.	4.653	5.015	5.854	6.292	6.685	6.864	6.970	7.483	8.168	8.511	7.505	5.919
4.01.04	Edil. minore ed attiv. ausil. edilizia.	408	499	925	1.239	1.436	1.463	1.503	1.518	1.566	1.500	1.364	1.013
4.01	Industrie delle costruzioni. . .	39.553	44.137	56.372	63.145	68.539	69.891	72.433	72.837	74.350	74.468	69.641	58.145
4.02.01	Imp. riscaldam., ventilaz., sanitari.	1.928	2.010	2.032	2.090	2.182	2.254	2.303	2.321	2.357	2.382	2.402	2.368
4.02.02	Imp. di produz. e trasf. energ. elettrica	1.824	1.898	1.943	1.971	2.030	2.165	2.141	2.110	2.210	2.259	2.228	2.244
4.02.03	Imp. telegr., telef. e radiotelegrafonici	458	467	497	523	536	548	550	548	566	564	524	519
4.02.04	Manutenzione e conduzione impianti.	158	196	223	199	197	189	186	169	210	180	181	173
4.02	Ind. installazione impianti. . .	4.388	4.571	4.695	4.783	4.945	5.156	5.180	5.148	5.343	5.385	5.335	5.304
4	COSTR. E INSTALL. IMPIANTI	43.921	48.708	61.067	67.928	73.484	75.047	77.613	77.985	79.693	79.853	74.976	63.449
T R E N T I N O - A L T O A D I G E													
4.01.01	Costruzioni edili.	2.104	2.789	4.770	6.303	7.582	8.035	8.635	8.896	8.845	8.458	6.897	4.323
4.01.02	Movimenti di terra e lavori stradali.	172	266	589	818	1.268	1.297	1.501	1.568	1.539	1.428	1.306	846
4.01.03	Edilizia specializzata.	3.958	4.071	4.669	4.888	5.690	5.992	6.090	5.985	6.159	6.225	5.962	4.900
4.01.04	Edil. minore ed attiv. ausil. edilizia.	27	31	64	101	131	138	152	165	167	148	123	68
4.01	Industrie delle costruzioni. . .	6.261	7.157	10.092	12.110	14.671	15.462	16.378	16.614	16.710	16.259	14.288	10.137
4.02.01	Imp. riscaldam., ventilaz., sanitari.	126	110	120	117	135	137	144	153	140	149	139	131
4.02.02	Imp. di produz. e trasf. energ. elettrica	85	89	107	108	107	116	124	112	142	139	140	99
4.02.03	Imp. telegr., telef. e radiotelegrafonici	9	9	9	9	8	9	9	9	10	10	10	10
4.02.04	Manutenzione e conduzione impianti.	49	30	54	54	62	51	37	33	41	47	67	66
4.02	Ind. installazione impianti. . .	269	238	290	288	312	313	314	307	333	345	356	306
4	COSTR. E INSTALL. IMPIANTI	6.530	7.395	10.382	12.398	14.983	15.775	16.692	16.921	17.043	16.604	14.644	10.443
V E N E T O													
4.01.01	Costruzioni edili.	9.882	11.817	16.549	18.638	21.075	21.839	22.243	21.410	21.855	22.073	20.683	16.794
4.01.02	Movimenti di terra e lavori stradali.	929	1.324	1.968	2.086	2.328	2.478	2.234	2.063	1.970	2.058	1.830	1.346
4.01.03	Edilizia specializzata.	3.206	3.613	4.147	4.223	4.464	4.095	3.675	3.575	3.830	3.809	3.535	2.768
4.01.04	Edil. minore ed attiv. ausil. edilizia.	136	199	346	427	490	493	485	510	522	499	443	375
4.01	Industrie delle costruzioni. . .	14.153	16.953	23.010	25.374	28.357	28.905	28.637	27.558	28.177	28.439	26.491	21.283
4.02.01	Imp. riscaldam., ventilaz., sanitari.	439	480	507	507	516	513	495	481	486	500	518	514
4.02.02	Imp. di produz. e trasf. energ. elettrica	103	117	127	144	157	161	199	235	247	228	205	177
4.02.03	Imp. telegr., telef. e radiotelegrafonici	23	26	33	42	38	39	34	35	39	39	31	25
4.02.04	Manutenzione e conduzione impianti.	71	76	78	49	55	54	56	57	61	69	78	55
4.02	Ind. installazione impianti. . .	636	699	745	742	766	767	784	808	833	836	832	771
4	COSTR. E INSTALL. IMPIANTI	14.789	17.652	23.755	26.116	29.123	29.672	29.421	28.366	29.010	29.275	27.323	22.054

SEZIONE III — PERSONALE IN FORZA; ORE DI LAVORO E RELATIVE SPESE

Segue Tav. 9 — *Personale operaio e manovali in forza in ciascun mese del 1950*

A — Stato e Regioni, per ramo, classe e categoria di attività economica

N. classificazione	RAMO, CLASSI E CATEGORIE DI ATTIVITA' ECONOMICA	M E S I											
		Gennaio	Febbraio	Marzo	Aprile	Maggio	Giugno	Luglio	Agosto	Settembre	Ottobre	Novembre	Dicembre
FRIULI-VENEZIA GIULIA													
4.01.01	Costruzioni edili.	2.761	2.964	4.354	4.981	5.719	6.332	6.592	6.738	7.305	7.663	6.449	4.974
4.01.02	Movimenti di terra e lavori stradali.	235	305	631	698	779	815	941	910	828	775	700	347
4.01.03	Edilizia specializzata.	249	291	639	706	723	818	1.150	1.072	734	720	611	465
4.01.04	Edil. minore ed attiv. ausil. edilizia.	69	43	75	102	130	137	131	117	140	148	143	103
4.01	Industrie delle costruzioni.	3.314	3.603	5.699	6.487	7.351	8.102	8.814	8.837	9.007	9.306	7.903	5.889
4.02.01	Imp. riscaldam., ventilaz., sanitari.	110	97	99	102	103	103	53	56	60	60	65	63
4.02.02	Imp. di produz. e trasf. energ. elettrica	23	23	26	26	29	29	29	29	31	31	33	29
4.02.03	Imp. telegr., telef. e radiotelegrafonici	—	—	—	—	—	—	—	—	—	—	—	—
4.02.04	Manutenzione e conduzione impianti.	10	10	10	10	35	14	64	9	9	8	8	8
4.02	Ind. installazione impianti.	143	130	135	138	167	146	146	94	100	99	106	100
4	COSTR. E INSTALL. IMPIANTI	3.457	3.733	5.834	6.625	7.518	8.248	8.960	8.931	9.107	9.405	8.009	5.989
TERRITORIO DI TRIESTE													
4.01.01	Costruzioni edili.	2.114	2.126	2.645	2.934	2.964	3.222	3.203	3.121	3.041	3.129	3.338	3.148
4.01.02	Movimenti di terra e lavori stradali.	448	412	517	554	647	665	532	559	680	725	794	695
4.01.03	Edilizia specializzata.	43	21	53	61	73	53	43	60	96	141	146	139
4.01.04	Edil. minore ed attiv. ausil. edilizia.	211	163	217	308	347	388	401	374	320	325	258	256
4.01	Industrie delle costruzioni.	2.816	2.722	3.432	3.857	4.031	4.328	4.179	4.114	4.137	4.320	4.536	4.238
4.02.01	Imp. riscaldam., ventilaz., sanitari.	217	214	208	203	219	215	211	229	261	282	309	314
4.02.02	Imp. di produz. e trasf. energ. elettrica	60	58	58	59	59	92	107	89	94	228	264	200
4.02.03	Imp. telegr., telef. e radiotelegrafonici	5	8	7	7	13	20	24	24	18	16	15	16
4.02.04	Manutenzione e conduzione impianti.	9	8	9	9	11	11	13	13	15	14	12	13
4.02	Ind. installazione impianti.	291	288	282	278	302	338	355	355	388	540	600	543
4	COSTR. E INSTALL. IMPIANTI	3.107	3.010	3.714	4.135	4.333	4.666	4.534	4.469	4.525	4.860	5.136	4.781
LIGURIA													
4.01.01	Costruzioni edili.	10.711	11.325	11.941	12.058	12.654	12.784	13.069	12.944	13.122	13.253	12.967	12.456
4.01.02	Movimenti di terra e lavori stradali.	413	469	574	591	714	814	759	743	768	742	652	594
4.01.03	Edilizia specializzata.	892	936	1.007	1.033	1.264	1.269	1.370	1.403	1.426	1.321	1.247	1.223
4.01.04	Edil. minore ed attiv. ausil. edilizia.	227	260	290	314	353	347	355	335	336	359	366	324
4.01	Industrie delle costruzioni.	12.243	12.990	13.812	13.996	14.985	15.214	15.553	15.425	15.652	15.675	15.232	14.597
4.02.01	Imp. riscaldam., ventilaz., sanitari.	356	391	393	403	369	367	388	409	422	455	538	525
4.02.02	Imp. di produz. e trasf. energ. elettrica	264	269	273	298	305	314	321	323	370	379	389	371
4.02.03	Imp. telegr., telef. e radiotelegrafonici	77	84	99	100	107	104	113	123	135	139	148	140
4.02.04	Manutenzione e conduzione impianti.	46	51	56	59	73	90	98	93	60	59	54	57
4.02	Ind. installazione impianti.	743	795	821	860	854	875	920	948	987	1.032	1.129	1.093
4	COSTR. E INSTALL. IMPIANTI	12.986	13.785	14.633	14.856	15.839	16.089	16.473	16.373	16.639	16.707	16.361	15.690

SEZIONE III — PERSONALE IN FORZA; ORE DI LAVORO E RELATIVE SPESE

Segue Tav. 9 — *Personale operaio e manovali in forza in ciascun mese del 1950*

A — Stato e Regioni, per ramo, classe e categoria di attività economica

N. classificazione	RAMO, CLASSI E CATEGORIE DI ATTIVITA' ECONOMICA	M E S I											
		Gennaio	Febbraio	Marzo	Aprile	Maggio	Giugno	Luglio	Agosto	Settembre	Ottobre	Novembre	Dicembre
EMILIA - ROMAGNA													
4.01.01	Costruzioni edili.	12.321	15.974	28.268	33.825	36.202	35.058	34.682	34.594	35.428	35.366	34.006	25.370
4.01.02	Movimenti di terra e lavori stradali	2.785	3.600	6.758	8.192	9.846	7.093	6.988	6.277	5.172	5.838	6.908	4.499
4.01.03	Edilizia specializzata.	762	825	947	950	1.242	900	727	786	871	1.121	906	690
4.01.04	Edil. minore ed attiv. ausil. edilizia.	228	360	672	870	975	1.015	1.001	1.065	1.091	1.094	1.039	790
4.01	Industrie delle costruzioni. . .	16.086	20.759	36.645	43.837	48.285	44.066	43.398	42.722	42.562	43.419	42.859	31.349
4.02.01	Imp. riscaldam., ventilaz., sanitari.	440	448	445	455	483	503	508	509	510	532	571	597
4.02.02	Imp. di produz. e trasf. energ. elettrica	668	668	747	751	794	928	872	851	960	951	1.136	883
4.02.03	Imp. telegr., telef. e radiotelegrafonici	136	139	145	151	159	175	167	153	161	179	184	181
4.02.04	Manutenzione e conduzione impianti.	300	301	307	376	409	417	361	350	396	386	417	388
4.02	Ind. installazione impianti. . .	1.544	1.556	1.644	1.733	1.845	2.023	1.908	1.863	2.027	2.048	2.308	2.049
4	COSTR. E INSTALL. IMPIANTI	17.640	22.315	38.289	45.570	50.110	46.089	45.306	44.585	44.589	45.467	45.167	33.388
T O S C A N A													
4.01.01	Costruzioni edili.	16.520	17.404	18.755	19.186	20.016	20.506	20.472	20.748	21.130	21.028	20.501	18.931
4.01.02	Movimenti di terra e lavori stradali.	2.000	1.918	2.310	2.577	2.827	3.211	3.276	3.475	3.385	2.985	2.691	2.251
4.01.03	Edilizia specializzata.	1.141	1.439	1.352	1.452	1.599	1.358	1.429	1.484	1.586	1.603	1.366	1.364
4.01.04	Edil. minore ed attiv. ausil. edilizia.	402	457	512	544	570	615	606	635	655	649	632	582
4.01	Industrie delle costruzioni. . .	20.063	21.218	22.929	23.759	25.012	25.690	25.783	26.342	26.756	26.265	25.190	23.128
4.02.01	Imp. riscaldam., ventilaz., sanitari.	404	394	406	407	415	430	426	433	448	454	463	486
4.02.02	Imp. di produz. e trasf. energ. elettrica	108	138	131	143	181	246	291	298	273	322	308	182
4.02.03	Imp. telegr., telef. e radiotelegrafonici	103	107	133	163	183	184	202	212	202	195	197	188
4.02.04	Manutenzione e conduzione impianti.	82	77	68	62	73	74	69	74	79	78	97	107
4.02	Ind. installazione impianti. . .	697	716	738	775	852	934	988	1.017	1.002	1.049	1.065	963
4	COSTR. E INSTALL. IMPIANTI	20.760	21.934	23.667	24.534	25.864	26.624	26.771	27.359	27.758	27.314	26.255	24.091
U M B R I A													
4.01.01	Costruzioni edili.	2.492	2.621	2.989	3.044	3.415	3.847	4.052	3.961	4.287	4.415	4.129	3.747
4.01.02	Movimenti di terra e lavori stradali.	97	108	161	140	126	163	190	161	120	95	86	75
4.01.03	Edilizia specializzata.	1.824	2.234	2.263	1.896	1.491	1.446	1.464	657	389	238	204	198
4.01.04	Edil. minore ed attiv. ausil. edilizia.	30	36	46	62	86	91	88	82	74	65	68	46
4.01	Industrie delle costruzioni. . .	4.443	4.999	5.459	5.142	5.118	5.547	5.794	4.861	4.870	4.813	4.487	4.086
4.02.01	Imp. riscaldam., ventilaz., sanitari.	27	30	25	23	24	24	30	31	34	31	32	32
4.02.02	Imp. di produz. e trasf. energ. elettrica	21	18	17	16	15	19	17	20	28	28	32	33
4.02.03	Imp. telegr., telef. e radiotelegrafonici	11	10	11	11	8	8	11	11	10	23	23	16
4.02.04	Manutenzione e conduzione impianti.	—	—	—	—	—	—	—	—	—	—	—	—
4.02	Ind. installazione impianti. . .	59	58	53	50	47	51	58	62	72	82	87	81
4	COSTR. E INSTALL. IMPIANTI	4.502	5.057	5.512	5.192	5.165	5.598	5.852	4.923	4.942	4.895	4.574	4.147

SEZIONE III — PERSONALE IN FORZA; ORE DI LAVORO E RELATIVE SPESE

Segue Tav. 9 — *Personale operaio e manovali in forza in ciascun mese del 1950*

A — Stato e Regioni, per ramo, classe e categoria di attività economica

N. classificazione	RAMO, CLASSI E CATEGORIE DI ATTIVITA' ECONOMICA	M E S I											
		Gennaio	Febbraio	Marzo	Aprile	Maggio	Giugno	Luglio	Agosto	Settembre	Ottobre	Novembre	Dicembre
M A R C H E													
4.01.01	Costruzioni edili.	4.473	4.722	6.785	6.940	8.154	8.602	8.505	9.126	9.264	8.925	8.711	7.461
4.01.02	Movimenti di terra e lavori stradali.	368	422	719	781	915	810	914	886	839	713	701	547
4.01.03	Edilizia specializzata.	849	882	1.048	998	1.029	1.050	1.267	1.429	1.595	1.865	1.780	1.651
4.01.04	Edil. minore ed attiv. ausil. edilizia.	33	56	115	176	228	226	235	215	219	211	180	149
4.01	Industrie delle costruzioni. . .	5.723	6.082	8.667	8.895	10.326	10.688	10.921	11.656	11.917	11.714	11.372	9.808
4.02.01	Imp. riscaldam., ventilaz., sanitari.	39	50	45	37	41	42	43	44	42	42	44	45
4.02.02	Imp. di produz. e trasf. energ. elettrica	13	33	59	64	61	97	122	85	76	67	76	49
4.02.03	Imp. teleg., telef. e radiotelegrafonici	50	50	53	36	37	26	38	37	47	40	47	43
4.02.04	Manutenzione e conduzione impianti.	23	28	28	28	28	28	7	25	37	28	30	36
4.02	Ind. installazione impianti. . .	125	161	185	165	167	193	210	191	202	177	197	173
4	COSTR. E INSTALL. IMPIANTI	5.848	6.243	8.852	9.060	10.493	10.881	11.131	11.847	12.119	11.891	11.569	9.981
L A Z I O													
4.01.01	Costruzioni edili.	18.508	18.489	19.721	19.757	19.916	19.859	20.020	19.423	19.384	19.453	18.863	17.337
4.01.02	Movimenti di terra e lavori stradali.	2.225	2.345	2.776	2.979	3.418	3.583	3.528	3.259	3.014	2.915	2.670	2.424
4.01.03	Edilizia specializzata.	2.644	3.377	4.226	2.508	2.719	2.627	2.095	2.229	1.901	2.133	2.268	1.629
4.01.04	Edil. minore ed attiv. ausil. edilizia.	111	125	186	214	235	218	216	197	205	244	216	191
4.01	Industrie delle costruzioni. . .	23.488	24.336	26.909	25.458	26.288	26.287	25.859	25.108	24.504	24.745	24.017	21.581
4.02.01	Imp. riscaldam., ventilaz., sanitari.	795	832	847	833	829	826	815	798	799	819	853	845
4.02.02	Imp. di produz. e trasf. energ. elettrica	462	498	541	529	559	556	553	549	551	556	585	564
4.02.03	Imp. teleg., telef. e radiotelegrafonici	538	529	556	552	551	558	563	576	583	575	597	606
4.02.04	Manutenzione e conduzione impianti.	27	30	30	32	32	31	34	35	37	37	39	39
4.02	Ind. installazione impianti. . .	1.822	1.889	1.974	1.946	1.971	1.971	1.965	1.958	1.970	1.987	2.074	2.054
4	COSTR. E INSTALL. IMPIANTI	25.310	26.225	28.883	27.404	28.259	28.258	27.824	27.066	26.474	26.732	26.091	23.635
A B R U Z Z I E M O L I S E													
4.01.01	Costruzioni edili.	1.781	1.929	2.576	3.059	4.146	4.817	5.095	5.131	5.068	4.888	4.740	3.866
4.01.02	Movimenti di terra e lavori stradali.	472	568	914	1.151	1.708	2.047	2.250	2.134	1.954	1.723	1.305	728
4.01.03	Edilizia specializzata.	2.393	2.401	2.564	2.708	2.713	3.000	3.463	3.762	4.144	3.929	3.709	2.997
4.01.04	Edil. minore ed attiv. ausil. edilizia.	42	42	82	95	104	119	116	126	115	123	92	74
4.01	Industrie delle costruzioni. . .	4.688	4.940	6.136	7.013	8.671	9.983	10.924	11.153	11.281	10.683	9.846	7.665
4.02.01	Imp. riscaldam., ventilaz., sanitari.	2	2	2	3	3	3	3	5	5	2	2	2
4.02.02	Imp. di produz. e trasf. energ. elettrica	833	872	804	638	592	584	342	197	202	217	222	201
4.02.03	Imp. teleg., telef. e radiotelegrafonici	4	5	5	6	6	7	8	7	7	6	11	9
4.02.04	Manutenzione e conduzione impianti.	20	77	66	74	77	42	47	38	8	27	30	23
4.02	Ind. installazione impianti. . .	859	956	877	721	678	636	400	247	222	252	265	235
4	COSTR. E INSTALL. IMPIANTI	5.547	5.896	7.013	7.734	9.349	10.619	11.324	11.400	11.503	10.915	10.111	7.900

SEZIONE III — PERSONALE IN FORZA; ORE DI LAVORO E RELATIVE SPESE

Segue Tav. 9 — *Personale operaio e manovali in forza in ciascun mese del 1950*

A — Stato e Regioni, per ramo, classe e categoria di attività economica

N. classificazione	RAMO, CLASSI E CATEGORIE DI ATTIVITA' ECONOMICA	M E S I											
		Gennaio	Febbraio	Marzo	Aprile	Maggio	Giugno	Luglio	Agosto	Settembre	Ottobre	Novembre	Dicembre
C A M P A N I A													
4.01.01	Costruzioni edili.	7.983	8.339	9.324	9.625	10.063	10.870	11.681	11.856	11.951	11.897	11.526	10.448
4.01.02	Movimenti di terra e lavori stradali.	1.189	1.369	1.812	1.976	2.518	2.715	2.718	2.836	2.716	2.693	2.515	1.848
4.01.03	Edilizia specializzata.	780	818	831	901	944	1.031	1.083	1.098	1.067	1.029	1.061	1.189
4.01.04	Edil. minore ed attiv. ausil. edilizia.	104	100	117	129	136	146	156	168	172	157	138	123
4.01	Industrie delle costruzioni. . .	10.056	10.628	12.084	12.631	13.661	14.762	15.638	15.958	15.906	15.776	15.240	13.608
4.02.01	Imp. riscaldam., ventilaz., sanitari.	169	180	178	161	157	154	160	153	153	172	172	155
4.02.02	Imp. di produz. e trasf. energ. elettrica	92	118	119	139	136	114	152	167	185	175	175	180
4.02.03	Imp. telegr., telef. e radiotelegrafonici	161	151	149	154	159	156	150	152	152	152	152	161
4.02.04	Manutenzione e conduzione impianti.	103	94	98	99	138	131	134	116	118	115	116	147
4.02	Ind. installazione impianti. . .	525	543	544	553	590	555	596	588	608	614	615	643
4	COSTR. E INSTALL. IMPIANTI	10.581	11.169	12.628	13.184	14.251	15.317	16.234	16.546	16.514	16.390	15.855	14.251
P U G L I A													
4.01.01	Costruzioni edili.	4.019	4.140	4.409	4.834	5.508	5.993	6.514	7.090	7.227	7.156	7.334	6.894
4.01.02	Movimenti di terra e lavori stradali.	1.217	1.392	1.496	1.639	1.438	1.612	1.754	2.352	2.536	2.351	2.026	1.721
4.01.03	Edilizia specializzata.	450	490	638	672	738	649	621	680	714	801	829	797
4.01.04	Edil. minore ed attiv. ausil. edilizia.	110	159	202	247	272	273	294	314	299	288	251	220
4.01	Industrie delle costruzioni. . .	5.796	6.181	6.745	7.392	7.956	8.527	9.183	10.438	10.776	10.596	10.440	9.632
4.02.01	Imp. riscaldam., ventilaz., sanitari.	45	39	34	40	44	37	36	41	45	45	42	43
4.02.02	Imp. di produz. e trasf. energ. elettrica	103	87	85	87	115	118	146	130	112	97	94	90
4.02.03	Imp. telegr., telef. e radiotelegrafonici	30	29	33	39	41	36	40	36	36	32	35	35
4.02.04	Manutenzione e conduzione impianti.	16	16	14	14	14	15	15	17	20	16	15	15
4.02	Ind. installazione impianti. . .	194	171	166	180	214	206	237	224	213	190	186	183
4	COSTR. E INSTALL. IMPIANTI	5.990	6.352	6.911	7.572	8.170	8.733	9.420	10.660	10.989	10.786	10.626	9.815
B A S I L I C A T A													
4.01.01	Costruzioni edili.	929	951	1.278	1.722	2.099	2.251	2.469	2.558	2.618	2.523	2.003	1.683
4.01.02	Movimenti di terra e lavori stradali.	275	521	741	831	1.036	1.179	1.191	1.033	1.166	1.121	1.061	862
4.01.03	Edilizia specializzata.	143	169	241	330	438	492	520	552	582	635	463	353
4.01.04	Edil. minore ed attiv. ausil. edilizia.	22	15	21	20	26	55	74	83	81	93	91	45
4.01	Industrie delle costruzioni. . .	1.369	1.656	2.281	2.903	3.599	3.977	4.254	4.226	4.447	4.372	3.618	2.943
4.02.01	Imp. riscaldam., ventilaz., sanitari.	—	—	—	—	—	—	—	—	—	—	—	—
4.02.02	Imp. di produz. e trasf. energ. elettrica	—	—	—	—	—	—	—	—	—	—	—	—
4.02.03	Imp. telegr., telef. e radiotelegrafonici	—	—	—	—	—	—	—	—	—	—	—	—
4.02.04	Manutenzione e conduzione impianti.	11	11	11	11	11	11	11	11	11	11	11	11
4.02	Ind. installazione impianti. . .	11	11	11	11	11	11	11	11	11	11	11	11
4	COSTR. E INSTALL. IMPIANTI	1.380	1.667	2.292	2.914	3.610	3.988	4.265	4.237	4.458	4.383	3.629	2.954

SEZIONE III — PERSONALE IN FORZA; ORE DI LAVORO E RELATIVE SPESE

Segue Tav. 9 — *Personale operaio e manovali in forza in ciascun mese del 1950*

A — Stato e Regioni, per ramo, classe e categoria di attività economica

N. classificazione	RAMO, CLASSI E CATEGORIE DI ATTIVITA' ECONOMICA	M E S I											
		Gennaio	Febbraio	Marzo	Aprile	Maggio	Giugno	Luglio	Agosto	Settembre	Ottobre	Novembre	Dicembre
C A L A B R I A													
4.01.01	Costruzioni edili	1.598	2.341	2.231	2.286	2.589	2.836	3.122	3.476	3.881	3.858	3.663	3.388
4.01.02	Movimenti di terra e lavori stradali.	186	345	641	873	1.177	1.291	1.518	1.334	1.434	1.475	1.370	1.078
4.01.03	Edilizia specializzata.	2.007	2.160	2.267	2.593	3.004	3.225	3.477	3.612	3.624	3.485	3.363	3.128
4.01.04	Edil. minore ed attiv. ausil. edilizia.	7	12	19	14	19	22	15	15	11	10	8	9
4.01	Industrie delle costruzioni. . .	3.798	4.858	5.158	5.766	6.789	7.374	8.132	8.437	8.950	8.828	8.404	7.603
4.02.01	Imp. riscaldam., ventilaz., sanitari.	2	2	—	1	8	6	8	16	13	14	13	13
4.02.02	Imp. di produz. e trasf. energ. elettrica	—	14	16	17	13	28	18	4	6	6	7	7
4.02.03	Imp. telegr., telef. e radiotelegrafonici	7	7	7	7	7	7	7	7	7	7	7	7
4.02.04	Manutenzione e conduzione impianti.	—	—	—	—	—	—	—	—	—	—	—	—
4.02	Ind. installazione impianti. . .	9	23	23	25	28	41	33	27	26	27	27	27
4	COSTR. E INSTALL. IMPIANTI	3.807	4.881	5.181	5.791	6.817	7.415	8.165	8.464	8.976	8.855	8.431	7.630
S I C I L I A													
4.01.01	Costruzioni edili	6.592	7.261	8.194	8.360	8.913	9.565	10.065	11.491	10.757	10.482	10.251	9.463
4.01.02	Movimenti di terra e lavori stradali.	2.137	2.275	2.576	3.118	3.988	3.942	4.199	4.052	4.150	3.728	3.483	3.036
4.01.03	Edilizia specializzata.	1.710	1.865	2.185	2.332	2.503	2.828	3.145	3.455	3.412	3.411	3.309	2.986
4.01.04	Edil. minore ed attiv. ausil. edilizia.	101	94	111	126	162	128	136	132	102	92	93	84
4.01	Industrie delle costruzioni. . .	10.540	11.495	13.068	13.938	15.586	16.463	17.545	19.130	18.421	17.713	17.136	15.569
4.02.01	Imp. riscaldam., ventilaz., sanitari.	136	138	143	97	80	91	99	99	179	112	96	66
4.02.02	Imp. di produz. e trasf. energ. elettrica	229	239	241	219	236	238	263	275	292	295	304	303
4.02.03	Imp. telegr., telef. e radiotelegrafonici	121	116	114	121	109	102	118	102	122	96	103	101
4.02.04	Manutenzione e conduzione impianti.	77	80	80	81	82	68	72	64	96	79	77	79
4.02	Ind. installazione impianti. . .	563	573	578	518	507	499	552	540	689	582	580	549
4	COSTR. E INSTALL. IMPIANTI	11.103	12.068	13.644	14.454	16.073	16.962	18.097	19.670	19.110	18.295	17.716	16.118
S A R D E G N A													
4.01.01	Costruzioni edili	2.638	2.994	3.245	3.212	3.357	3.144	3.477	3.720	3.989	4.020	3.866	3.395
4.01.02	Movimenti di terra e lavori stradali.	566	523	671	694	719	632	579	556	600	743	754	792
4.01.03	Edilizia specializzata.	2.431	2.062	2.152	2.053	2.171	2.180	2.255	2.346	2.117	2.123	2.034	1.952
4.01.04	Edil. minore ed attiv. ausil. edilizia.	25	29	27	27	25	30	32	45	50	39	30	29
4.01	Industrie delle costruzioni. . .	5.660	5.608	6.095	5.988	6.272	5.986	6.343	6.667	6.756	6.925	6.684	6.168
4.02.01	Imp. riscaldam., ventilaz., sanitari.	14	11	11	11	12	14	15	15	15	13	12	16
4.02.02	Imp. di produz. e trasf. energ. elettrica	24	41	39	40	40	22	22	26	25	34	26	24
4.02.03	Imp. telegr., telef. e radiotelegrafonici	27	13	11	49	76	42	44	23	15	11	14	14
4.02.04	Manutenzione e conduzione impianti.	—	—	—	—	—	—	—	—	—	—	—	—
4.02	Ind. installazione impianti. . .	65	65	61	100	128	78	81	64	55	58	52	54
4	COSTR. E INSTALL. IMPIANTI	5.725	5.673	6.156	6.086	6.400	6.064	6.424	6.731	6.811	6.983	6.736	6.222

SEZIONE III — PERSONALE IN FORZA ; ORE DI LAVORO E RELATIVE SPESE

TAV. 10 — Ore di lavoro (centinaia) prestate dal personale operaio e dai manovali in ciascun mese del 1950

A — Stato e Regioni, per ramo, classe e categoria di attività economica

N. classificazione	RAMO, CLASSI E CATEGORIE DI ATTIVITA' ECONOMICA	M E S I												TOTALE
		Gennaio	Febbraio	Marzo	Aprile	Maggio	Giugno	Luglio	Agosto	Settembre	Ottobre	Novembre	Dicembre	
ITALIA														
4.01.01	Costruzioni edili.	182.574	204.858	288.868	295.815	354.373	371.153	405.650	410.381	421.684	418.736	367.606	268.156	3.989.854
4.01.02	Movimenti di terra e lavori stradali.	22.121	24.370	36.091	40.350	51.901	52.261	57.323	55.403	54.448	51.196	43.751	30.479	519.694
4.01.03	Edilizia specializzata.	48.263	50.354	63.954	57.804	72.189	74.061	82.056	81.110	83.390	83.830	69.081	49.484	815.576
4.01.04	Edil. minore ed attiv. ausil. edilizia.	3.204	3.745	6.568	8.338	10.132	10.627	11.075	10.971	11.286	10.785	9.370	6.371	102.472
4.01	Industrie delle costruzioni. . .	256.162	283.327	395.481	402.307	488.595	508.102	556.104	557.865	570.808	564.547	489.808	354.490	5.427.598
4.02.01	Imp. riscaldam., ventilaz., sanitari.	10.085	10.174	11.080	10.530	11.361	11.494	11.971	11.214	12.309	12.649	13.236	12.440	138.543
4.02.02	Imp. di produz. e trasf. energ. elettrica	10.187	9.759	10.925	10.605	11.029	11.495	12.373	11.950	11.730	12.417	12.220	10.344	135.034
4.02.03	Imp. telegr., telef. e radiotelegrafonici	3.383	3.204	3.749	3.502	3.851	3.759	4.109	3.662	4.240	4.223	4.120	3.729	45.531
4.02.04	Manutenzione e conduzione impianti.	1.698	1.728	1.969	1.823	1.971	1.928	1.920	1.867	1.999	1.882	1.942	1.927	22.654
4.02	Ind. installazione impianti. . .	25.353	24.865	27.723	26.460	28.212	28.676	30.373	28.693	30.278	31.171	31.518	28.440	341.782
4	COSTR. E INSTALL. IMPIANTI	281.515	308.192	423.204	428.767	516.807	536.778	586.477	586.558	601.086	595.718	521.328	382.930	5.769.358
PIEMONTE														
4.01.01	Costruzioni edili.	12.976	15.283	25.791	26.717	33.357	35.775	40.340	39.271	41.477	39.968	33.808	23.710	368.473
4.01.02	Movimenti di terra e lavori stradali.	741	1.044	2.247	2.674	3.375	3.352	4.289	4.495	4.402	4.006	3.420	2.068	36.113
4.01.03	Edilizia specializzata.	1.607	1.994	2.995	2.923	4.530	5.333	6.116	6.238	6.467	5.842	4.100	2.842	50.987
4.01.04	Edil. minore ed attiv. ausil. edilizia.	337	492	1.324	1.802	2.280	2.301	2.549	2.501	2.607	2.487	2.104	1.136	21.920
4.01	Industrie delle costruzioni. . .	15.661	18.813	32.357	34.116	43.542	46.761	53.294	52.505	54.953	52.303	43.432	29.756	477.493
4.02.01	Imp. riscaldam., ventilaz., sanitari.	1.578	1.584	1.709	1.671	1.866	1.821	2.001	1.716	1.999	2.046	2.098	1.998	22.087
4.02.02	Imp. di produz. e trasf. energ. elettrica	1.408	1.428	1.816	1.744	2.006	2.074	2.264	2.111	2.155	2.197	2.072	1.816	23.091
4.02.03	Imp. telegr., telef. e radiotelegrafonici	295	301	377	395	378	405	439	447	593	507	441	358	4.936
4.02.04	Manutenzione e conduzione impianti.	42	47	55	55	58	50	53	69	76	72	64	52	693
4.02	Ind. installazione impianti. . .	3.323	3.360	3.957	3.865	4.308	4.350	4.757	4.343	4.823	4.822	4.675	4.224	50.907
4	COSTR. E INSTALL. IMPIANTI	18.984	22.173	36.314	37.981	47.850	51.111	58.051	56.848	59.776	57.125	48.107	33.980	528.300
VALLE D' AOSTA														
4.01.01	Costruzioni edili.	590	730	1.283	1.516	2.155	2.299	2.558	2.397	2.481	2.651	1.886	1.262	21.808
4.01.02	Movimenti di terra e lavori stradali.	71	95	132	188	271	299	561	491	449	354	229	108	3.248
4.01.03	Edilizia specializzata.	922	1.179	1.541	1.706	2.179	2.192	2.503	2.548	2.785	3.021	2.549	1.680	24.805
4.01.04	Edil. minore ed attiv. ausil. edilizia.	6	7	25	32	48	53	60	54	67	61	33	12	453
4.01	Industrie delle costruzioni. . .	1.589	2.011	2.981	3.442	4.653	4.843	5.682	5.490	5.782	6.087	4.697	3.062	50.319
4.02.01	Imp. riscaldam., ventilaz., sanitari.	15	19	21	19	22	24	24	25	29	35	43	40	316
4.02.02	Imp. di produz. e trasf. energ. elettrica	—	—	—	1	1	2	2	1	3	4	3	2	19
4.02.03	Imp. telegr., telef. e radiotelegrafonici	—	—	—	—	—	—	—	—	—	—	—	—	—
4.02.04	Manutenzione e conduzione impianti.	—	—	—	—	—	—	—	—	—	—	—	—	—
4.02	Ind. installazione impianti. . .	15	19	21	20	23	26	26	26	32	39	46	42	335
4	COSTR. E INSTALL. IMPIANTI	1.604	2.030	3.002	3.462	4.676	4.869	5.708	5.516	5.814	6.126	4.743	3.104	50.654

SEZIONE III — PERSONALE IN FORZA; ORE DI LAVORO E RELATIVE SPESE

Segue Tav. 10 — Ore di lavoro (centinaia) prestate dal personale operaio e dai manovali in ciascun mese del 1950

A — Stato e Regioni, per ramo, classe e categoria di attività economica

N. classificazione	RAMO, CLASSI E CATEGORIE DI ATTIVITA' ECONOMICA	M E S I												TOTALE
		Gennaio	Febbraio	Marzo	Aprile	Maggio	Giugno	Luglio	Agosto	Settembre	Ottobre	Novembre	Dicembre	
L O M B A R D I A														
4.01.01	Costruzioni edili	38.665	47.016	68.532	67.552	82.572	90.780	102.066	111.714	114.997	116.191	98.612	61.390	1.000.087
4.01.02	Movimenti di terra e lavori stradali.	3.857	4.108	6.046	7.100	8.690	8.673	9.533	8.930	8.941	8.848	6.898	4.582	86.206
4.01.03	Edilizia specializzata	6.289	7.939	9.788	8.333	10.776	12.615	13.871	13.458	14.553	14.710	10.377	7.077	129.786
4.01.04	Edil. minore ed attiv. ausil. edilizia.	456	588	1.217	1.686	2.057	2.159	2.277	2.169	2.310	2.168	1.823	1.053	19.963
4.01	Industrie delle costruzioni . . .	49.267	59.651	85.583	84.671	104.095	114.227	127.747	136.271	140.801	141.917	117.710	74.102	1.236.042
4.02.01	Imp. riscaldam., ventilaz., sanitari.	3.060	3.063	3.409	3.188	3.580	3.836	3.953	3.640	4.016	4.098	4.250	3.834	43.927
4.02.02	Imp. di produz. e trasf. energ. elettrica	3.667	3.103	3.209	3.137	3.250	3.470	3.400	3.972	3.581	3.591	3.651	3.648	41.679
4.02.03	Imp. telegr., telef. e radiotelegrafonici	759	669	823	720	825	872	880	831	898	881	911	770	9.839
4.02.04	Manutenzione e conduzione impianti.	275	303	395	318	317	304	316	313	321	295	252	303	3.712
4.02	Ind. installazione impianti . . .	7.761	7.138	7.836	7.363	7.972	8.482	8.549	8.756	8.816	8.865	9.064	8.555	99.157
4	COSTR. E INSTALL. IMPIANTI	57.028	66.789	93.419	92.034	112.067	122.709	136.296	145.027	149.617	150.782	126.774	82.657	1.335.199
T R E N T I N O - A L T O A D I G E														
4.01.01	Costruzioni edili	3.053	3.842	6.857	8.688	12.031	12.553	14.952	14.753	15.234	14.416	10.327	5.305	122.011
4.01.02	Movimenti di terra e lavori stradali.	266	376	771	1.007	1.701	1.803	2.325	2.287	2.355	2.089	1.411	717	17.108
4.01.03	Edilizia specializzata	6.620	6.389	8.420	7.553	10.095	10.669	10.791	10.843	11.708	11.844	9.909	7.149	111.990
4.01.04	Edil. minore ed attiv. ausil. edilizia.	38	48	88	152	208	234	258	270	290	234	168	99	2.087
4.01	Industrie delle costruzioni . . .	9.977	10.655	16.136	17.400	24.035	25.259	28.326	28.153	29.587	28.583	21.815	13.270	253.196
4.02.01	Imp. riscaldam., ventilaz., sanitari.	163	167	212	209	226	232	258	247	274	259	236	213	2.696
4.02.02	Imp. di produz. e trasf. energ. elettrica	147	138	190	225	232	249	270	230	252	311	265	155	2.664
4.02.03	Imp. telegr., telef. e radiotelegrafonici	12	9	10	9	9	11	14	7	12	11	11	15	130
4.02.04	Manutenzione e conduzione impianti.	60	59	79	100	100	100	70	65	73	71	115	103	995
4.02	Ind. installazione impianti . . .	382	373	491	543	567	592	612	549	611	652	627	486	6.485
4	COSTR. E INSTALL. IMPIANTI	10.359	11.028	16.627	17.943	24.602	25.851	28.938	28.702	30.198	29.235	22.442	13.756	259.681
V E N E T O														
4.01.01	Costruzioni edili	11.171	13.531	22.956	24.640	31.531	31.940	33.893	32.497	32.724	33.577	28.730	20.155	317.345
4.01.02	Movimenti di terra e lavori stradali.	1.267	1.583	2.399	2.414	3.035	3.225	3.236	2.758	2.767	2.810	2.232	1.509	29.235
4.01.03	Edilizia specializzata	4.721	5.173	6.838	6.266	7.373	6.728	6.619	6.390	6.965	7.013	5.591	3.434	73.111
4.01.04	Edil. minore ed attiv. ausil. edilizia.	187	243	465	590	683	684	668	688	712	690	587	465	6.662
4.01	Industrie delle costruzioni . . .	17.346	20.530	32.658	33.910	42.622	42.577	44.416	42.333	43.168	44.090	37.140	25.563	426.353
4.02.01	Imp. riscaldam., ventilaz., sanitari.	650	697	798	747	829	816	804	780	759	785	818	765	9.248
4.02.02	Imp. di produz. e trasf. energ. elettrica	191	185	213	230	260	268	299	371	361	355	303	279	3.315
4.02.03	Imp. telegr., telef. e radiotelegrafonici	29	35	58	67	70	80	73	63	76	65	54	43	713
4.02.04	Manutenzione e conduzione impianti.	161	144	135	88	105	90	97	94	107	125	149	132	1.427
4.02	Ind. installazione impianti . . .	1.031	1.061	1.204	1.132	1.264	1.254	1.273	1.308	1.303	1.330	1.324	1.219	14.703
4	COSTR. E INSTALL. IMPIANTI	18.377	21.591	33.862	35.042	43.886	43.831	45.689	43.641	44.471	45.420	38.464	26.782	441.056

SEZIONE III — PERSONALE IN FORZA; ORE DI LAVORO E RELATIVE SPESE

Segue Tav. 10 — Ore di lavoro (centinaia) prestate dal personale operario e dai manovali in ciascun mese del 1950

A — Stato e Regioni, per ramo, classe e categoria di attività economica

N. di classificazione	RAMO, CLASSI E CATEGORIE DI ATTIVITA' ECONOMICA	M E S I											TOTALE	
		Gennaio	Febbraio	Marzo	Aprile	Maggio	Giugno	Luglio	Agosto	Settembre	Ottobre	Novembre		Dicembre
FRIULI - VENEZIA GIULIA														
4.01.01	Costruzioni edili.	2.802	3.186	5.929	6.463	8.201	8.775	10.663	10.862	11.220	11.033	8.825	5.771	93.730
4.01.02	Movimenti di terra e lavori stradali.	353	389	837	1.053	1.287	1.298	1.529	1.596	1.339	1.306	904	555	12.446
4.01.03	Edilizia specializzata.	307	306	893	874	1.250	1.262	1.932	1.338	1.198	1.071	779	361	11.571
4.01.04	Edil. minore ed attiv. ausil. edilizia.	73	67	112	147	183	200	204	171	196	215	204	142	1.914
4.01	Industrie delle costruzioni . . .	3.535	3.948	7.771	8.537	10.921	11.535	14.328	13.967	13.953	13.625	10.712	6.829	119.861
4.02.01	Imp. riscaldam., ventilaz., sanitari.	108	95	115	86	120	140	86	99	102	107	112	90	1.260
4.02.02	Imp. di produz. e transf. energ. elettrica	37	43	45	47	50	51	49	53	56	50	56	47	584
4.02.03	Imp. telegr., telef. e radiotelegrafonici	—	—	—	—	—	—	—	—	—	—	—	—	—
4.02.04	Manutenzione e conduzione impianti.	22	20	22	19	53	40	92	38	17	19	15	10	367
4.02	Ind. installazione impianti. . .	167	158	182	152	223	231	227	190	175	176	183	147	2.211
4	COSTR. E INSTALL. IMPIANTI	3.702	4.106	7.953	8.689	11.144	11.766	14.555	14.157	14.128	13.801	10.895	6.976	121.872
TERRITORIO DI TRIESTE														
4.01.01	Costruzioni edili.	2.946	1.640	4.338	4.728	5.146	5.553	5.417	5.552	5.564	5.122	4.822	4.802	55.630
4.01.02	Movimenti di terra e lavori stradali.	522	436	827	835	1.043	1.097	952	972	1.043	983	1.016	1.012	10.738
4.01.03	Edilizia specializzata.	78	39	77	91	104	81	56	106	116	268	251	180	1.447
4.01.04	Edil. minore ed attiv. ausil. edilizia.	178	123	250	290	346	399	429	380	405	338	301	304	3.743
4.01	Industrie delle costruzioni. . .	3.724	2.238	5.492	5.944	6.639	7.130	6.854	7.010	7.128	6.711	6.390	6.298	71.558
4.02.01	Imp. riscaldam., ventilaz., sanitari.	401	311	414	395	386	395	411	411	515	566	567	659	5.431
4.02.02	Imp. di produz. e transf. energ. elettrica	91	60	110	89	101	131	176	198	168	314	614	367	2.419
4.02.03	Imp. telegr., telef. e radiotelegrafonici	10	12	15	11	20	40	40	37	31	26	27	22	291
4.02.04	Manutenzione e conduzione impianti.	11	13	15	17	17	20	18	18	28	30	28	24	239
4.02	Ind. installazione impianti. . .	513	396	554	512	524	586	645	664	742	936	1.236	1.072	8.380
4	COSTR. E INSTALL. IMPIANTI	4.237	2.634	6.046	6.456	7.163	7.716	7.499	7.674	7.870	7.647	7.626	7.370	79.938
LIGURIA														
4.01.01	Costruzioni edili.	15.100	15.835	18.078	16.123	18.868	18.130	19.832	19.277	20.139	20.517	18.058	16.391	216.348
4.01.02	Movimenti di terra e lavori stradali.	543	629	812	797	1.115	1.178	1.168	1.139	1.238	1.088	893	739	11.339
4.01.03	Edilizia specializzata.	1.802	1.860	2.307	1.994	2.690	2.790	3.042	3.283	3.147	3.026	2.518	2.249	30.708
4.01.04	Edil. minore ed attiv. ausil. edilizia.	331	314	374	393	471	483	492	453	439	477	458	416	5.101
4.01	Industrie delle costruzioni. . .	17.776	18.638	21.571	19.307	23.144	22.581	24.534	24.152	24.983	25.108	21.927	19.795	283.496
4.02.01	Imp. riscaldam., ventilaz., sanitari.	646	683	690	694	635	636	659	695	778	856	978	933	8.883
4.02.02	Imp. di produz. e transf. energ. elettrica	458	442	490	450	572	532	599	546	664	789	669	574	6.785
4.02.03	Imp. telegr., telef. e radiotelegrafonici	132	135	149	157	204	178	205	197	251	282	259	260	2.409
4.02.04	Manutenzione e conduzione impianti.	88	92	107	116	132	172	195	184	115	116	102	120	1.539
4.02	Ind. installazione impianti. . .	1.324	1.352	1.436	1.417	1.543	1.518	1.658	1.622	1.808	2.043	2.008	1.887	19.616
4	COSTR. E INSTALL. IMPIANTI	19.100	19.990	23.007	20.724	24.687	24.099	26.192	25.774	26.771	27.151	23.935	21.682	283.112

SEZIONE III — PERSONALE IN FORZA; ORE DI LAVORO E RELATIVE SPESE

Segue Tav. 10 — Ore di lavoro (centinaia) prestate dal personale operaio e dai manovali in ciascun mese del 1950

A — Stato e Regioni, per ramo, classe e categoria di attività economica

N. classificazione	RAMO, CLASSI E CATEGORIE DI ATTIVITA' ECONOMICA	M E S I												TOTALE
		Gennaio	Febbraio	Marzo	Aprile	Maggio	Giugno	Luglio	Agosto	Settembre	Ottobre	Novembre	Dicembre	
EMILIA - ROMAGNA														
4.01.01	Costruzioni edili.	10.598	13.381	29.174	35.913	42.648	44.445	45.389	44.504	44.861	43.701	40.471	25.730	420.815
4.01.02	Movimenti di terra e lavori stradali.	2.027	2.437	4.863	5.988	7.828	6.107	6.633	6.464	5.195	4.941	5.220	3.047	60.750
4.01.03	Edilizia specializzata.	624	708	1.011	1.246	1.468	914	797	886	1.175	1.337	1.150	740	12.056
4.01.04	Edil. minore ed attiv. ausil. edilizia.	357	458	867	1.196	1.458	1.549	1.521	1.639	1.678	1.602	1.469	1.000	14.794
4.01	Industrie delle costruzioni. . .	13.606	16.984	35.915	44.343	53.402	53.015	54.340	53.493	52.909	51.581	48.310	30.517	508.415
4.02.01	Imp. riscaldam., ventilaz., sanitari.	607	657	634	684	743	786	817	785	798	871	928	873	9.183
4.02.02	Imp. di produz. e trasf. energ. elettrica	1.013	1.127	1.332	1.667	1.353	1.550	1.779	1.490	1.797	2.093	1.818	1.190	18.209
4.02.03	Imp. telegr., telef. e radiotelegrafonici	200	198	215	221	254	259	270	209	240	280	270	252	2.868
4.02.04	Manutenzione e conduzione impianti.	540	518	585	592	671	649	591	619	682	643	657	621	7.368
4.02	Ind. installazione impianti. . .	2.360	2.500	2.766	3.184	3.021	3.244	3.457	3.108	3.517	3.887	3.673	2.936	37.628
4	COSTR. E INSTALL. IMPIANTI	15.966	19.484	38.681	47.507	56.423	56.259	57.797	56.598	56.426	55.468	51.983	33.453	546.043
TOSCANA														
4.01.01	Costruzioni edili.	22.136	22.397	26.206	24.760	28.973	28.477	30.959	29.888	30.264	30.321	27.970	24.029	326.380
4.01.02	Movimenti di terra e lavori stradali.	2.159	2.012	2.616	2.604	3.333	3.589	3.920	3.986	3.766	3.330	2.620	2.158	36.093
4.01.03	Edilizia specializzata.	1.707	1.983	2.403	1.893	2.476	3.070	2.569	2.472	2.493	2.526	2.018	1.696	27.306
4.01.04	Edil. minore ed attiv. ausil. edilizia.	485	544	682	678	755	822	811	794	855	829	776	621	8.652
4.01	Industrie delle costruzioni. . .	26.487	26.936	31.907	29.935	35.537	35.958	38.259	37.140	37.378	37.006	33.384	28.504	398.431
4.02.01	Imp. riscaldam., ventilaz., sanitari.	696	630	633	646	715	674	689	689	740	774	833	786	8.505
4.02.02	Imp. di produz. e trasf. energ. elettrica	178	206	221	208	257	339	418	479	399	466	463	260	3.894
4.02.03	Imp. telegr., telef. e radiotelegrafonici	173	176	231	255	290	307	345	360	356	348	350	314	3.505
4.02.04	Manutenzione e conduzione impianti.	119	124	126	99	122	121	116	119	139	122	139	137	1.483
4.02	Ind. installazione impianti. . .	1.166	1.136	1.211	1.208	1.384	1.441	1.568	1.647	1.634	1.710	1.785	1.497	17.387
4	COSTR. E INSTALL. IMPIANTI	27.653	28.072	33.112	31.143	36.921	37.399	39.827	38.787	39.012	38.716	35.169	30.001	415.818
UMBRIA														
4.01.01	Costruzioni edili.	2.590	2.852	3.659	3.467	4.001	4.657	5.251	5.063	5.413	5.573	5.047	3.993	51.566
4.01.02	Movimenti di terra e lavori stradali.	109	130	187	146	200	178	204	182	123	96	105	63	1.723
4.01.03	Edilizia specializzata.	3.931	3.328	3.953	3.049	2.711	2.516	2.658	2.113	837	509	386	314	26.305
4.01.04	Edil. minore ed attiv. ausil. edilizia.	28	30	44	59	86	103	105	87	87	74	70	32	805
4.01	Industrie delle costruzioni. . .	6.658	6.340	7.643	6.721	6.998	7.454	8.218	7.445	6.460	6.252	5.608	4.402	80.399
4.02.01	Imp. riscaldam., ventilaz., sanitari.	46	42	42	37	36	41	42	41	48	50	53	51	529
4.02.02	Imp. di produz. e trasf. energ. elettrica	18	18	17	13	17	19	24	28	32	34	37	39	296
4.02.03	Imp. telegr., telef. e radiotelegrafonici	14	10	13	11	9	10	19	9	12	25	24	20	176
4.02.04	Manutenzione e conduzione impianti.	—	—	—	—	—	—	—	—	—	—	—	—	—
4.02	Ind. installazione impianti. . .	78	70	72	61	62	70	85	78	92	109	114	110	1.001
4	COSTR. E INSTALL. IMPIANTI	6.736	6.410	7.815	6.782	7.060	7.524	8.303	7.523	6.552	6.361	5.722	4.512	81.400

SEZIONE III — PERSONALE IN FORZA; ORE DI LAVORO E RELATIVE SPESE

Segue Tav. 10 — Ore di lavoro (centinaia) prestate dal personale operaio e dai manovali in ciascun mese del 1950

A — Stato e Regioni, per ramo, classe e categoria di attività economica

N. classificazione	RAMO, CLASSI E CATEGORIE DI ATTIVITA' ECONOMICA	M E S I												TOTALE
		Gennaio	Febbraio	Marzo	Aprile	Maggio	Giugno	Luglio	Agosto	Settembre	Ottobre	Novembre	Dicembre	
M A R C H E														
4.01.01	Costruzioni edili.	4.524	5.111	7.537	7.193	9.732	10.189	11.106	11.595	11.333	11.443	10.447	7.875	108.085
4.01.02	Movimenti di terra e lavori stradali.	356	369	668	718	975	911	1.077	949	936	790	734	437	8.920
4.01.03	Edilizia specializzata.	1.209	1.306	1.636	1.350	1.485	1.503	2.031	2.219	2.536	3.118	2.967	2.332	23.692
4.01.04	Edil. minore ed attiv. ausil. edilizia.	28	57	116	172	255	251	274	255	254	243	193	146	2.244
4.01	Industrie delle costruzioni. . .	6.117	6.843	9.957	9.433	12.447	12.854	14.488	15.018	15.059	15.594	14.341	10.790	142.941
4.02.01	Imp. riscaldam., ventilaz., sanitari.	63	76	67	56	62	61	68	67	68	65	68	64	785
4.02.02	Imp. di produz. e transf. energ. elettrica	8	35	87	69	74	95	171	123	86	83	88	47	966
4.02.03	Imp. telegr., telef. e radiotelegrafonici	57	58	75	54	50	42	49	43	43	46	59	49	625
4.02.04	Manutenzione e conduzione impianti.	46	46	52	45	46	47	14	26	33	44	52	48	499
4.02	Ind. installazione impianti. . .	174	215	281	224	232	245	302	259	230	238	267	208	2.875
4	COSTR. E INSTALL. IMPIANTI	6.291	7.058	10.238	9.657	12.679	13.099	14.790	15.277	15.289	15.832	14.608	10.998	145.818
L A Z I O														
4.01.01	Costruzioni edili.	26.104	27.506	30.185	28.578	30.428	29.882	31.003	28.947	30.191	29.967	27.581	23.397	343.769
4.01.02	Movimenti di terra e lavori stradali.	3.285	3.375	4.074	4.448	5.120	5.461	5.707	5.203	5.087	4.812	4.130	3.498	54.200
4.01.03	Edilizia specializzata.	3.010	3.153	3.475	3.099	3.560	3.127	3.147	3.001	2.846	2.907	2.654	2.112	36.091
4.01.04	Edil. minore ed attiv. ausil. edilizia.	159	173	258	283	320	318	299	288	289	349	315	240	3.291
4.01	Industrie delle costruzioni. . .	32.558	34.207	37.992	36.408	39.428	38.788	40.156	37.439	38.413	38.035	34.680	29.247	437.351
4.02.01	Imp. riscaldam., ventilaz., sanitari.	1.491	1.506	1.647	1.539	1.577	1.509	1.578	1.471	1.508	1.523	1.660	1.600	18.609
4.02.02	Imp. di produz. e transf. energ. elettrica	782	799	901	861	946	921	949	905	968	948	969	891	10.840
4.02.03	Imp. telegr., telef. e radiotelegrafonici	1.078	1.022	1.138	984	1.057	968	1.092	988	1.116	1.134	1.119	1.067	12.763
4.02.04	Manutenzione e conduzione impianti.	51	53	56	59	62	61	61	57	71	69	76	74	750
4.02	Ind. installazione impianti. . .	3.402	3.380	3.742	3.443	3.642	3.459	3.680	3.421	3.663	3.674	3.824	3.632	42.982
4	COSTR. E INSTALL. IMPIANTI	35.960	37.587	41.734	39.851	43.070	42.247	43.836	40.860	42.078	41.709	38.504	32.879	480.313
A B R U Z Z I E M O L I S E														
4.01.01	Costruzioni edili.	1.937	2.196	2.996	3.330	4.752	5.605	6.472	6.273	6.135	5.765	5.281	3.775	54.517
4.01.02	Movimenti di terra e lavori stradali.	634	771	1.031	1.191	1.802	2.154	2.390	2.216	2.057	1.887	1.444	832	18.409
4.01.03	Edilizia specializzata.	4.242	4.096	4.906	4.513	5.140	5.256	6.633	6.867	7.477	7.292	6.413	4.234	67.069
4.01.04	Edil. minore ed attiv. ausil. edilizia.	37	46	84	105	127	164	162	170	147	143	92	72	1.349
4.01	Industrie delle costruzioni. . .	6.850	7.109	9.017	9.139	11.821	13.179	15.657	15.526	15.816	15.087	13.230	8.913	141.344
4.02.01	Imp. riscaldam., ventilaz., sanitari.	2	2	2	3	4	3	3	5	4	2	2	2	34
4.02.02	Imp. di produz. e transf. energ. elettrica	1.602	1.545	1.627	1.230	1.170	1.075	1.146	589	334	357	335	279	11.289
4.02.03	Imp. telegr., telef. e radiotelegrafonici	4	5	5	6	7	9	9	9	9	7	10	9	90
4.02.04	Manutenzione e conduzione impianti.	5	40	64	56	16	6	12	12	4	6	8	3	232
4.02	Ind. installazione impianti. . .	1.613	1.592	1.698	1.295	1.197	1.093	1.171	615	351	372	355	293	11.645
4	COSTR. E INSTALL. IMPIANTI	8.463	8.701	10.715	10.434	13.018	14.272	16.828	16.141	16.167	15.459	13.585	9.206	152.989

SEZIONE III — PERSONALE IN FORZA; ORE DI LAVORO E RELATIVE SPESE

Segue Tav. 10 — Ore di lavoro (centinaia) prestate dal personale operaio e dai manovali in ciascun mese del 1950

A — Stato e Regioni, per ramo, classe e categoria di attività economica

N. classificazione	RAMO, CLASSI E CATEGORIE DI ATTIVITA' ECONOMICA	M E S I												TOTALE
		Gennaio	Febbraio	Marzo	Aprile	Maggio	Giugno	Luglio	Agosto	Settembre	Ottobre	Novembre	Dicembre	
CAMPANIA														
4.01.01	Costruzioni edili.	9.827	11.016	12.194	11.948	13.061	13.946	15.003	14.797	15.652	14.998	14.720	12.975	160.137
4.01.02	Movimenti di terra e lavori stradali.	1.226	1.216	1.567	1.876	2.656	2.811	2.644	2.675	2.747	2.710	2.624	1.641	26.393
4.01.03	Edilizia specializzata.	1.307	1.256	1.459	1.408	1.631	1.655	1.814	1.768	1.839	1.816	1.742	1.620	19.315
4.01.04	Edil. minore ed attiv. ausil. edilizia.	142	143	187	195	191	205	211	230	234	223	184	153	2.298
4.01	Industrie delle costruzioni. . .	12.502	13.631	15.407	15.427	17.539	18.617	19.672	19.470	20.472	19.747	19.270	16.389	208.143
4.02.01	Imp. riscaldam., ventilaz., sanitari.	344	335	366	322	309	275	311	281	259	277	319	310	3.708
4.02.02	Imp. di produz. e trasf. energ. elettrica	116	171	200	195	214	218	227	261	264	258	323	294	2.741
4.02.03	Imp. telegr., telef. e radiotelegrafonici	309	284	317	275	311	284	301	203	280	319	291	278	3.452
4.02.04	Manutenzione e conduzione impianti.	147	138	153	140	148	151	169	136	165	140	152	167	1.806
4.02	Ind. installazione impianti. . .	916	928	1.036	932	982	928	1.008	881	968	994	1.085	1.049	11.707
4	COSTR. E INSTALL. IMPIANTI	13.418	14.559	16.443	16.359	18.521	19.545	20.680	20.351	21.440	20.741	20.355	17.438	219.850
PUGLIA														
4.01.01	Costruzioni edili.	4.159	4.453	5.482	5.410	6.279	6.838	7.668	7.894	8.357	8.102	8.163	7.591	80.396
4.01.02	Movimenti di terra e lavori stradali.	1.184	1.405	1.857	1.810	1.840	2.058	2.341	2.574	3.393	3.202	2.658	2.083	26.405
4.01.03	Edilizia specializzata.	572	572	777	795	895	794	739	841	951	952	1.082	957	9.927
4.01.04	Edil. minore ed attiv. ausil. edilizia.	200	208	256	321	358	381	410	433	399	364	334	279	3.943
4.01	Industrie delle costruzioni. . .	6.115	6.638	8.372	8.338	9.372	10.071	11.158	11.742	13.100	12.620	12.237	10.910	120.671
4.02.01	Imp. riscaldam., ventilaz., sanitari.	49	49	49	53	54	49	43	45	62	60	57	63	633
4.02.02	Imp. di produz. e trasf. energ. elettrica	144	112	115	110	154	166	193	191	169	123	124	124	1.725
4.02.03	Imp. telegr., telef. e radiotelegrafonici	57	53	65	65	68	61	76	52	65	68	66	67	763
4.02.04	Manutenzione e conduzione impianti.	16	18	15	17	19	23	19	24	28	18	21	21	239
4.02	Ind. installazione impianti. . .	266	232	244	245	295	299	331	312	324	269	268	275	3.360
4	COSTR. E INSTALL. IMPIANTI	6.381	6.870	8.616	8.581	9.667	10.370	11.489	12.054	13.424	12.889	12.505	11.185	124.031
BASILICATA														
4.01.01	Costruzioni edili.	885	1.034	1.320	1.795	2.199	2.529	2.799	2.830	2.923	2.839	2.157	1.669	24.979
4.01.02	Movimenti di terra e lavori stradali.	218	344	574	596	829	1.023	1.064	828	1.178	1.166	1.135	892	9.847
4.01.03	Edilizia specializzata.	189	218	285	304	489	514	558	660	648	685	513	284	5.347
4.01.04	Edil. minore ed attiv. ausil. edilizia.	16	11	15	23	26	53	85	124	92	101	68	26	640
4.01	Industrie delle costruzioni. . .	1.308	1.607	2.194	2.718	3.543	4.119	4.506	4.442	4.841	4.791	3.873	2.871	40.813
4.02.01	Imp. riscaldam., ventilaz., sanitari.	—	—	—	—	—	—	—	—	—	—	—	—	—
4.02.02	Imp. di produz. e trasf. energ. elettrica	—	—	—	—	—	—	—	—	—	—	—	—	—
4.02.03	Imp. telegr., telef. e radiotelegrafonici	—	—	—	—	—	—	—	—	—	—	—	—	—
4.02.04	Manutenzione e conduzione impianti.	23	24	25	23	22	20	21	20	21	22	21	20	262
4.02	Ind. installazione impianti. . .	23	24	25	23	22	20	21	20	21	22	21	20	262
4	COSTR. E INSTALL. IMPIANTI	1.331	1.631	2.219	2.741	3.565	4.139	4.527	4.462	4.862	4.813	3.894	2.891	41.075

SEZIONE III — PERSONALE IN FORZA; ORE DI LAVORO E RELATIVE SPESE

Segue Tav. 10 — Ore di lavoro (centinaia) prestate dal personale operaio e dai manovali in ciascun mese del 1950

A — Stato e Regioni, per ramo, classe e categoria di attività economica

N. classificazione	RAMO, CLASSI E CATEGORIE DI ATTIVITA' ECONOMICA	M E S I												TOTALE
		Gennaio	Febbraio	Marzo	Aprile	Maggio	Giugno	Luglio	Agosto	Settembre	Ottobre	Novembre	Dicembre	
CALABRIA														
4.01.01	Costruzioni edili.	1.599	2.019	2.357	2.439	2.830	3.211	3.704	4.294	4.410	4.245	3.837	3.337	38.282
4.01.02	Movimenti di terra e lavori stradali.	178	277	518	738	1.138	1.361	1.748	1.635	1.678	1.596	1.343	905	13.115
4.01.03	Edilizia specializzata.	3.405	3.443	4.186	4.030	5.259	5.056	6.861	6.795	6.737	6.870	5.970	4.129	62.741
4.01.04	Edil. minore ed attiv. ausil. edilizia .	13	17	25	20	26	29	18	15	13	13	10	10	209
4.01	Industrie delle costruzioni. . .	5.195	5.756	7.086	7.227	9.253	9.657	12.381	12.739	12.838	12.724	11.160	8.381	114.347
4.02.01	Edil. minore ed attiv. ausil. edilizia.	4	4	—	2	10	15	14	6	28	27	27	23	160
4.02.02	Imp. di produz. e trasf. energ. elettrica	—	12	26	29	22	44	30	11	12	11	11	11	219
4.02.03	Imp. teleg., telef. e radiotelegrafonici	10	15	14	12	15	13	15	12	14	15	15	12	162
4.02.04	Manutenzione e conduzione impianti.	—	—	—	—	—	—	—	—	—	—	—	—	—
4.02	Ind. installazione impianti. . .	14	31	40	43	47	72	59	29	54	53	53	46	541
4	COSTR. E INSTALL. IMPIANTI	5.209	5.787	7.126	7.270	9.300	9.729	12.390	12.768	12.892	12.777	11.213	8.427	114.888
SICILIA														
4.01.01	Costruzioni edili.	7.705	8.563	9.933	11.048	11.264	11.769	12.323	13.282	13.296	12.950	12.043	10.971	135.147
4.01.02	Movimenti di terra e lavori stradali.	2.365	2.509	3.228	3.398	4.617	4.750	5.167	5.240	4.931	4.112	3.744	2.903	46.964
4.01.03	Edilizia specializzata.	2.391	2.613	3.543	3.525	4.281	4.356	5.328	5.627	5.265	5.388	5.039	3.883	51.239
4.01.04	Edil. minore ed attiv. ausil. edilizia.	104	143	146	160	215	206	208	199	155	135	154	139	1.964
4.01	Industrie delle costruzioni. . .	12.565	13.828	16.850	18.131	20.377	21.081	23.026	24.348	23.647	22.585	20.980	17.896	235.314
4.02.01	Imp. riscaldam., ventilaz., sanitari.	146	238	254	161	162	156	184	184	299	227	166	112	2.289
4.02.02	Imp. di produz. e trasf. energ. elettrica	284	269	263	237	287	251	338	346	387	383	377	281	3.703
4.02.03	Imp. teleg., telef. e radiotelegrafonici	216	203	226	192	175	166	219	163	223	194	193	173	2.343
4.02.04	Manutenzione e conduzione impianti.	92	89	85	79	83	74	76	73	119	90	91	92	1.043
4.02	Ind. installazione impianti. . .	738	799	828	669	707	647	817	786	1.028	894	827	658	9.378
4	COSTR. E INSTALL. IMPIANTI	13.303	14.627	17.678	18.800	21.084	21.728	23.843	25.114	24.675	23.479	21.807	18.554	244.692
SARDEGNA														
4.01.01	Costruzioni edili.	3.207	3.267	4.061	3.507	4.345	3.800	4.252	4.691	5.013	5.357	4.821	4.028	50.349
4.01.02	Movimenti di terra e lavori stradali.	760	865	837	769	1.046	933	835	783	823	1.070	991	730	10.442
4.01.03	Edilizia specializzata.	3.330	2.799	3.461	2.852	3.797	3.630	3.991	3.657	3.647	3.635	3.073	2.211	40.083
4.01.04	Edil. minore ed attiv. ausil. edilizia.	29	33	33	34	39	33	34	51	57	39	27	26	435
4.01	Industrie delle costruzioni. . .	7.326	6.964	8.392	7.162	9.227	8.396	9.112	9.182	9.540	10.101	8.912	6.995	101.309
4.02.01	Imp. riscaldam., ventilaz., sanitari.	16	16	18	18	25	25	26	27	23	21	21	24	260
4.02.02	Imp. di produz. e trasf. energ. elettrica	43	66	63	63	63	40	39	45	42	50	42	40	596
4.02.03	Imp. teleg., telef. e radiotelegrafonici	28	19	18	68	109	54	62	32	21	15	20	20	466
4.02.04	Manutenzione e conduzione impianti.	—	—	—	—	—	—	—	—	—	—	—	—	—
4.02	Ind. installazione impianti. . .	87	101	99	149	197	119	127	104	86	86	83	84	1.322
4	COSTR. E INSTALL. IMPIANTI	7.413	7.065	8.491	7.311	9.424	8.515	9.239	9.286	9.626	10.187	8.995	7.079	102.631

N. classificazione	RAMO, CLASSI E CATEGORIE DI ATTIVITA' ECONOMICA	DIRIGENTI E IMPIEGATI						OPERAI, MANOVALI, SORVEGLIANTI E SIMILI,			
		Retribuzioni lorde		Ritenute a carico del personale		Contributi e spese a carico dei datori di lavoro		Retribuzioni lorde		Ritenute a carico del personale	
		stipendi	altre	per previdenza sociale e gestioni collegate	erariali	per previdenza sociale e gestioni collegate	altri	salari e stipendi	altre	per previdenza sociale e gestioni collegate	erariali
I T A											
4.01.01	Costruzioni edili.	4.593.009	444.875	88.551	132.220	966.147	73.868	48.014.799	7.265.367	1.110.035	328.137
4.01.02	Movimenti di terra e lavori stradali.	622.089	50.934	11.505	16.730	131.392	4.105	6.063.208	827.365	138.583	37.455
4.01.03	Edilizia specializzata.	1.674.486	193.122	31.328	66.556	332.057	89.120	10.512.941	1.560.895	182.204	126.006
4.01.04	Edil. minore ed attiv. ausil. edilizia.	5.441	375	143	487	973	32	1.363.043	116.738	37.769	7.031
4.01	Industrie delle costruzioni . .	6.895.025	689.306	131.527	215.993	1.430.569	167.125	65.953.991	9.770.365	1.468.591	498.629
4.02.01	Imp. riscaldam., ventilaz., sanitari.	511.465	42.008	8.429	16.178	103.652	503	1.864.535	183.711	36.425	18.871
4.02.02	Imp. di produz. e trasf. energ. elettrica	539.025	34.829	6.954	18.657	94.502	8.662	2.078.929	222.464	33.353	28.303
4.02.03	Imp. telegr., telef. e radiotelegrafonici	287.696	52.954	5.439	13.653	52.508	831	597.334	102.087	10.893	7.623
4.02.04	Manutenzione e conduzione impianti.	53.355	6.909	925	2.387	7.348	312	242.653	28.371	5.037	3.153
4.02	Ind. installazione impianti. . .	1.391.541	136.700	21.747	50.875	258.010	10.308	4.783.451	536.633	85.708	57.950
4	COSTR. E INSTALL. IMPIANTI	8.286.566	826.006	153.274	266.868	1.688.579	177.433	70.737.442	10.306.998	1.554.299	556.579
P I E											
4.01.01	Costruzioni edili.	479.519	71.835	8.415	15.502	97.429	14.156	4.600.779	841.865	99.972	40.563
4.01.02	Movimenti di terra e lavori stradali.	61.771	4.362	828	1.748	12.212	195	447.413	81.219	11.163	4.206
4.01.03	Edilizia specializzata.	80.883	11.761	1.495	2.774	18.946	2.459	678.388	130.768	11.027	8.348
4.01.04	Edil. minore ed attiv. ausil. edilizia.	354	31	2	—	118	—	281.546	23.452	7.493	744
4.01	Industrie delle costruzioni . .	622.527	87.989	10.740	20.024	128.705	16.810	6.008.126	1.077.304	129.655	53.861
4.02.01	Imp. riscaldam., ventilaz., sanitari.	84.261	7.105	1.370	2.707	17.333	131	311.422	36.465	7.688	2.765
4.02.02	Imp. di produz. e trasf. energ. elettrica	29.910	1.883	467	415	8.285	95	319.765	40.607	5.513	4.232
4.02.03	Imp. telegr., telef. e radiotelegrafonici	14.699	3.530	387	725	2.946	17	69.340	10.012	1.001	962
4.02.04	Manutenzione e conduzione impianti.	1.412	159	15	39	230	—	8.877	1.528	118	90
4.02	Ind. installazione impianti. . .	130.282	12.677	2.239	3.886	28.794	243	709.404	88.612	14.320	8.049
4	COSTR. E INSTALL. IMPIANTI	752.809	100.666	12.979	23.910	157.499	17.053	6.717.530	1.165.916	143.975	61.910
V A L L E											
4.01.01	Costruzioni edili.	31.756	2.426	432	1.383	5.050	52	290.936	50.399	6.010	3.478
4.01.02	Movimenti di terra e lavori stradali.	2.923	169	153	75	545	—	48.599	5.127	1.181	408
4.01.03	Edilizia specializzata.	50.916	5.954	1.150	2.265	10.504	4.457	337.831	38.797	4.462	6.307
4.01.04	Edil. minore ed attiv. ausil. edilizia.	—	—	—	—	—	—	8.324	860	364	23
4.01	Industrie delle costruzioni. . .	85.595	8.549	1.735	3.723	16.099	4.509	685.690	95.183	12.017	10.216
4.02.01	Imp. riscaldam., ventilaz., sanitari.	559	63	8	5	155	—	3.377	430	50	38
4.02.02	Imp. di produz. e trasf. energ. elettrica	—	—	—	—	—	—	277	40	5	2
4.02.03	Imp. telegr., telef. e radiotelegrafonici	—	—	—	—	—	—	—	—	—	—
4.02.04	Manutenzione e conduzione impianti.	—	—	—	—	—	—	—	—	—	—
4.02	Ind. installazione impianti. . .	559	63	8	5	155	—	3.654	470	55	40
4	COSTR. E INSTALL. IMPIANTI	86.154	8.612	1.743	3.728	16.254	4.509	689.344	95.653	12.072	10.256

ORE DI LAVORO E RELATIVE SPESE

secondo gruppi di posizioni nella professione e titolo di spesa
e categorie di attività economica

APPRENDISTI		T O T A L E												N. classifi- cazione
Contributi e spese a carico dei datori di lavoro		Retribuzioni lorde				Ritenute a carico del personale				Contributi e spese a carico dei datori di lavoro				
per previdenza sociale e gestioni collegate	altri	salari e stipendi	altre	Totale	per il personale delle unità artigiane	per previdenza sociale e gestioni collegate	erariali	Totale	delle unità artigiane	per previdenza sociale e gestioni collegate	altri	Totale	delle unità artigiane	
L I A														
19.302.089	394.595	52.607.808	7.710.242	60.318.050	5.719	1.198.586	460.357	1.658.943	249	20.268.236	468.463	20.736.699	2.241	4.01.01
2.381.026	48.554	6.685.297	878.299	7.563.596	910	150.088	54.185	204.273	40	2.512.418	52.659	2.565.077	256	4.01.02
3.974.569	142.253	12.187.427	1.754.017	13.941.444	—	213.532	192.562	406.094	—	4.306.626	231.373	4.537.999	—	4.01.03
447.672	12.043	1.368.484	117.113	1.485.597	1.322.615	37.912	7.518	45.430	37.471	448.645	12.075	460.720	413.686	4.01.04
26.105.356	597.445	72.849.018	10.459.671	83.308.687	1.329.244	1.600.118	714.622	2.314.740	37.760	27.535.925	764.570	28.300.495	416.183	4.01
619.323	10.717	2.376.000	225.719	2.601.719	—	44.854	35.049	79.903	—	722.975	11.220	734.195	—	4.02.01
645.902	25.956	2.617.954	257.293	2.875.247	81.033	40.307	46.960	87.267	1.721	740.404	34.618	775.022	27.580	4.02.02
217.091	5.160	885.030	155.041	1.040.071	2.080	16.332	21.276	37.608	38	269.599	5.991	275.590	670	4.02.03
75.926	6.590	296.008	35.280	331.288	8.145	5.962	5.540	11.502	138	83.274	6.902	90.176	2.355	4.02.04
1.558.242	48.423	6.174.992	673.333	6.848.325	91.258	107.455	108.825	216.280	1.897	1.818.252	58.731	1.874.983	30.605	4.02
27.663.598	645.868	79.024.008	11.133.004	90.157.012	1.420.502	1.707.573	823.447	2.531.020	39.657	29.352.177	823.301	30.175.478	446.788	4
M O N T E														
1.602.902	54.937	5.080.298	913.700	5.993.998	—	108.387	56.065	164.452	—	1.700.331	69.093	1.769.424	—	4.01.01
163.244	4.570	509.184	85.581	594.765	144	11.991	5.954	17.945	30	175.456	4.765	180.221	—	4.01.02
247.510	7.658	759.271	142.529	901.800	—	12.522	11.122	23.644	—	266.456	10.117	276.573	—	4.01.03
85.850	2.988	281.900	23.483	305.383	295.110	7.495	744	8.239	7.995	85.968	2.988	88.956	85.671	4.01.04
2.099.506	70.153	6.630.653	1.165.293	7.795.946	295.254	140.395	73.885	214.280	8.025	2.228.211	86.963	2.315.174	85.671	4.01
98.310	677	395.683	43.570	439.253	—	9.058	5.472	14.530	—	115.643	808	116.451	—	4.02.01
90.265	649	349.675	42.490	392.165	14.310	5.980	4.647	10.627	326	98.550	744	99.294	4.158	4.02.02
21.959	797	84.039	13.542	97.581	1.183	1.388	1.687	3.075	25	24.905	814	25.719	281	4.02.03
3.170	324	10.289	1.687	11.976	1.684	133	129	262	25	3.400	324	3.724	393	4.02.04
213.704	2.447	839.686	101.289	940.975	17.177	16.559	11.935	28.494	376	242.498	2.690	245.188	4.832	4.02
2.313.210	72.600	7.470.339	1.266.582	8.736.921	312.431	156.954	85.820	242.774	8.401	2.470.709	89.653	2.560.362	90.503	4
D ' A O S T A														
112.205	6.019	322.692	52.825	375.517	—	6.442	4.861	11.303	—	117.255	6.071	123.326	—	4.01.01
14.380	100	51.522	5.296	56.818	—	1.334	483	1.817	—	14.925	109	15.025	—	4.01.02
114.882	917	388.747	44.751	433.498	—	5.612	8.572	14.184	—	125.386	5.374	130.760	—	4.01.03
2.321	260	8.324	860	9.184	8.874	364	23	387	360	2.321	260	2.581	2.575	4.01.04
243.788	7.296	771.285	103.732	875.017	8.874	13.752	13.939	27.691	360	259.887	11.805	271.692	2.575	4.01
1.071	—	3.936	493	4.429	—	58	43	101	—	1.226	—	1.226	—	4.02.01
82	—	277	40	317	—	5	2	7	—	82	—	82	—	4.02.02
—	—	—	—	—	—	—	—	—	—	—	—	—	—	4.02.03
—	—	—	—	—	—	—	—	—	—	—	—	—	—	4.02.04
1.153	—	4.213	533	4.746	—	63	45	108	—	1.308	—	1.308	—	4.02
244.941	7.296	775.498	104.265	879.763	8.874	13.815	13.984	27.799	360	261.195	11.805	273.000	2.575	4

N. classificazione	RAMO, CLASSI E CATEGORIE DI ATTIVITA' ECONOMICA	DIRIGENTI E IMPIEGATI						OPERAI, MANOVALI, SORVEGLIANTI E SIMILI			
		Retribuzioni lorde		Ritenute a carico del personale		Contributi e spese a carico dei datori di lavoro		Retribuzioni lorde		Ritenute a carico del personale	
		stipendi	altre	per previdenza sociale e gestioni collegate	erariali	per previdenza sociale e gestioni collegate	altri	salari e stipendi	altre	per previdenza sociale e gestioni collegate	erariali
L O M											
4.01.01	Costruzioni edili.	1.361.834	110.242	24.136	40.702	294.597	19.066	12.833.367	1.868.018	304.598	97.541
4.01.02	Movimenti di terra e lavori stradali.	166.064	13.294	3.254	5.541	35.102	1.696	1.194.331	190.541	25.440	8.906
4.01.03	Edilizia specializzata.	367.785	34.947	6.979	16.115	77.021	14.845	1.917.119	324.714	34.340	24.537
4.01.04	Edil. minore ed attiv. ausil. edilizia.	1.189	82	3	2	241	—	290.882	22.942	9.146	1.212
4.01	Industrie delle costruzioni. . .	1.896.872	158.565	34.372	62.360	406.961	35.607	16.235.699	2.406.215	373.524	132.196
4.02.01	Imp. riscaldam., ventilaz., sanitari.	228.053	20.274	3.860	6.834	48.527	177	561.001	65.776	11.134	6.076
4.02.02	Imp. di produz. e trasf. energ. elettrica	205.810	19.504	2.183	7.335	34.747	798	728.618	94.186	9.972	12.492
4.02.03	Imp. telegr., telef. e radiotelegrafonici	66.899	6.617	1.236	2.869	13.749	15	123.034	17.148	2.450	1.258
4.02.04	Manutenzione e conduzione impianti.	8.825	656	182	384	1.239	10	59.072	3.822	1.174	769
4.02	Ind. installazione impianti. . .	509.587	47.051	7.461	17.422	98.262	1.000	1.471.725	180.932	24.730	20.595
4	COSTR. E INSTALL. IMPIANTI	2.406.459	205.616	41.833	79.782	505.223	36.607	17.707.424	2.587.147	398.254	152.791
T R E N T I N O -											
4.01.01	Costruzioni edili.	71.561	7.058	1.074	1.666	14.396	317	1.373.496	166.923	38.636	15.428
4.01.02	Movimenti di terra e lavori stradali.	15.216	1.080	210	377	2.932	414	207.067	33.967	3.964	1.993
4.01.03	Edilizia specializzata.	196.500	19.801	3.038	7.158	32.764	9.576	1.612.294	180.906	22.451	22.734
4.01.04	Edil. minore ed attiv. ausil. edilizia.	—	—	—	—	—	—	26.716	1.123	426	12
4.01	Industrie delle costruzioni. . .	283.277	27.939	4.322	9.201	50.092	10.307	3.219.573	382.919	65.477	40.167
4.02.01	Imp. riscaldam., ventilaz., sanitari.	5.031	115	125	52	487	97	32.180	3.809	517	37
4.02.02	Imp. di produz. e trasf. energ. elettrica	17.690	587	271	624	3.320	195	74.273	314	1.084	944
4.02.03	Imp. telegr., telef. e radiotelegrafonici	—	—	—	—	—	—	1.620	160	30	5
4.02.04	Manutenzione e conduzione impianti.	2.359	959	51	144	367	156	2.453	3.833	416	364
4.02	Ind. installazione impianti. . .	25.080	1.661	447	820	4.174	448	110.526	8.116	2.047	1.350
4	COSTR. E INSTALL. IMPIANTI	308.357	29.600	4.769	10.021	54.266	10.755	3.330.099	391.035	67.524	41.517
V E											
4.01.01	Costruzioni edili.	220.381	32.121	4.099	6.791	49.479	2.274	3.726.852	541.770	83.375	23.797
4.01.02	Movimenti di terra e lavori stradali.	22.440	1.704	1.210	274	5.336	237	375.276	37.513	8.266	1.625
4.01.03	Edilizia specializzata.	194.220	24.832	4.148	7.098	44.030	21.247	1.047.658	126.456	20.507	13.452
4.01.04	Edil. minore ed attiv. ausil. edilizia.	—	—	—	—	—	—	99.384	6.390	2.313	381
4.01	Industrie delle costruzioni. . .	437.041	58.657	9.457	14.163	98.845	23.758	5.249.170	712.129	114.461	39.255
4.02.01	Imp. riscaldam., ventilaz., sanitari.	24.269	1.423	490	638	5.085	—	127.630	8.930	3.073	876
4.02.02	Imp. di produz. e trasf. energ. elettrica	15.618	1.230	176	571	4.019	—	32.716	4.728	937	593
4.02.03	Imp. telegr., telef. e radiotelegrafonici	5.464	524	152	116	1.576	—	9.317	882	247	62
4.02.04	Manutenzione e conduzione impianti.	1.608	108	62	17	386	—	32.968	2.257	1.156	101
4.02	Ind. installazione impianti. . .	46.959	3.285	880	1.342	11.066	—	202.631	16.797	5.413	1.632
4	COSTR. E INSTALL. IMPIANTI	484.000	61.942	10.337	15.505	109.911	23.758	5.451.801	728.926	119.874	40.887

ORE DI LAVORO E RELATIVE SPESE

secondo gruppi di posizioni nella professione e titolo di spesa
e categoria di attività economica

APPRENDISTI		T O T A L E												N. classifi- cazione
Contributi e spese a carico dei datori di lavoro		Retribuzioni lorde				Ritenute a carico del personale				Contributi e spese a carico dei datori di lavoro				
per previ- denza sociale e gestioni collegate	altri	salari e stipendi	altre	Totale	per il personale delle unità artigiane	per previ- denza sociale e gestioni collegate	erariali	Totale	delle unità artigiane	per previ- denza sociale e gestioni collegate	altri	Totale	delle unità artigiane	
5.131.231	98.294	14.195.201	1.978.260	16.173.461	—	328.734	138.243	466.977	—	5.425.828	117.360	5.543.188	—	4.01.01
447.294	12.912	1.360.395	203.835	1.564.230	—	28.694	14.447	43.141	—	482.396	14.608	497.004	—	4.01.02
681.106	40.901	2.284.904	359.661	2.644.565	—	41.319	40.652	81.971	—	758.127	55.746	813.873	—	4.01.03
98.544	2.603	292.071	23.024	315.095	302.163	9.149	1.214	10.363	9.871	98.785	2.603	101.388	97.220	4.01.04
6.358.175	154.710	18.132.571	2.564.780	20.697.351	302.163	407.896	194.556	602.452	9.871	6.765.136	190.317	6.955.453	97.220	4.01
202.865	2.148	789.054	86.050	875.104	—	14.994	12.910	27.904	—	251.392	2.325	253.717	—	4.02.01
210.646	7.429	934.428	113.690	1.048.118	25.526	12.155	19.827	31.982	473	245.393	8.227	253.620	6.840	4.02.02
44.623	349	189.933	23.765	213.698	—	3.686	4.127	7.813	—	58.372	364	58.736	—	4.02.03
17.531	279	67.897	4.478	72.375	3.706	1.356	1.153	2.509	50	18.770	289	19.059	1.174	4.02.04
475.665	10.205	1.981.312	227.983	2.209.295	29.232	32.191	38.017	70.208	523	573.927	11.205	585.132	8.014	4.02
6.833.840	164.915	20.113.883	2.792.763	22.906.646	331.395	440.087	232.573	672.680	10.394	7.339.063	201.522	7.540.585	105.234	4
B A R D I A														
556.715	18.686	1.445.057	173.981	1.619.038	—	39.710	17.094	56.804	—	571.111	19.003	590.114	—	4.01.01
76.759	1.000	222.283	35.047	257.330	144	4.174	2.370	6.544	4	79.691	1.414	81.105	87	4.01.02
562.458	11.943	1.808.794	200.707	2.009.501	—	25.489	29.892	55.381	—	595.222	21.519	616.741	—	4.01.03
7.834	135	26.716	1.123	27.839	25.237	426	12	438	245	7.834	135	7.969	7.466	4.01.04
1.203.766	31.764	3.502.850	410.858	3.913.708	25.381	69.799	49.368	119.167	249	1.253.858	42.071	1.295.929	7.553	4.01
8.319	1.916	37.211	3.924	41.135	—	642	89	731	—	8.806	2.013	10.819	—	4.02.01
16.813	—	91.963	901	92.864	1.820	1.355	1.568	2.923	27	20.133	195	20.328	544	4.02.02
401	—	1.620	160	1.780	—	30	5	35	—	401	—	401	—	4.02.03
634	1.978	4.812	4.792	9.604	—	467	508	975	—	1.001	2.134	3.135	—	4.02.04
26.167	3.894	135.606	9.777	145.383	1.820	2.494	2.170	4.664	27	30.341	4.342	34.683	544	4.02
1.229.933	35.658	3.638.456	420.835	4.059.091	27.201	72.293	51.538	123.831	276	1.284.199	46.413	1.330.612	8.097	4
A L T O A D I G E														
1.610.167	29.293	3.947.233	573.891	4.521.124	—	87.474	30.588	118.062	—	1.659.646	31.567	1.691.213	—	4.01.01
130.221	2.537	397.716	39.217	436.933	—	9.476	1.899	11.375	—	135.557	2.774	138.331	—	4.01.02
354.739	11.229	1.241.878	151.288	1.393.166	—	24.655	20.550	45.205	—	398.769	32.476	431.245	—	4.01.03
29.819	996	99.384	6.390	105.774	104.422	2.313	381	2.694	2.662	29.819	996	30.815	30.368	4.01.04
2.124.946	44.055	5.686.211	770.786	6.456.997	104.422	123.918	53.418	177.336	2.662	2.223.791	67.813	2.291.604	30.368	4.01
39.673	449	151.899	10.353	162.252	—	3.563	1.514	5.077	—	44.758	449	45.207	—	4.02.01
13.921	—	48.334	5.958	54.292	5.754	1.113	1.164	2.277	173	17.940	—	17.940	3.639	4.02.02
3.526	99	14.781	1.406	16.187	415	399	178	577	8	5.102	99	5.201	207	4.02.03
6.423	—	34.576	2.365	36.941	260	1.218	118	1.336	4	6.809	—	6.809	111	4.02.04
63.543	548	249.590	20.082	269.672	6.429	6.293	2.974	9.267	185	74.609	548	75.157	3.957	4.02
2.188.489	44.603	5.935.801	790.868	6.726.669	110.851	130.211	56.392	186.603	2.847	2.298.400	68.361	2.366.761	34.325	4
N E T O														
1.610.167	29.293	3.947.233	573.891	4.521.124	—	87.474	30.588	118.062	—	1.659.646	31.567	1.691.213	—	4.01.01
130.221	2.537	397.716	39.217	436.933	—	9.476	1.899	11.375	—	135.557	2.774	138.331	—	4.01.02
354.739	11.229	1.241.878	151.288	1.393.166	—	24.655	20.550	45.205	—	398.769	32.476	431.245	—	4.01.03
29.819	996	99.384	6.390	105.774	104.422	2.313	381	2.694	2.662	29.819	996	30.815	30.368	4.01.04
2.124.946	44.055	5.686.211	770.786	6.456.997	104.422	123.918	53.418	177.336	2.662	2.223.791	67.813	2.291.604	30.368	4.01
39.673	449	151.899	10.353	162.252	—	3.563	1.514	5.077	—	44.758	449	45.207	—	4.02.01
13.921	—	48.334	5.958	54.292	5.754	1.113	1.164	2.277	173	17.940	—	17.940	3.639	4.02.02
3.526	99	14.781	1.406	16.187	415	399	178	577	8	5.102	99	5.201	207	4.02.03
6.423	—	34.576	2.365	36.941	260	1.218	118	1.336	4	6.809	—	6.809	111	4.02.04
63.543	548	249.590	20.082	269.672	6.429	6.293	2.974	9.267	185	74.609	548	75.157	3.957	4.02
2.188.489	44.603	5.935.801	790.868	6.726.669	110.851	130.211	56.392	186.603	2.847	2.298.400	68.361	2.366.761	34.325	4

Segue Tav. 11 — Spese per il personale (migliaia di lire) nel 1950,

A — Stato e Regioni, per ramo, classe

N. classificazione	RAMO, CLASSI E CATEGORIE DI ATTIVITA' ECONOMICA	DIRIGENTI E IMPIEGATI						OPERAI, MANOVALI, SOVRIGLIANTI E SIMILI			
		Retribuzioni lorde		Ritenute a carico del personale		Contributi e spese a carico dei datori di lavoro		Retribuzioni lorde		Ritenute a carico del personale	
		stipendi	altre	per previdenza sociale e gestioni collegate	erariali	per previdenza sociale e gestioni collegate	altri	salari e stipendi	altre	per previdenza sociale e gestioni collegate	erariali
F R I U L I - V E											
4.01.01	Costruzioni edili.	67.202	7.433	1.108	1.624	16.984	637	1.054.928	158.001	24.063	6.163
4.01.02	Movimenti di terra e lavori stradali.	12.520	1.880	282	351	2.187	422	154.579	25.609	3.207	1.106
4.01.03	Edilizia specializzata.	38.626	5.605	690	1.320	7.719	8.537	133.548	28.709	3.728	721
4.01.04	Edil. minore ed attiv. ausil. edilizia.	—	—	—	—	—	—	21.620	1.466	539	88
4.01	Industrie delle costruzioni. . .	118.348	14.918	2.080	3.295	26.890	9.596	1.364.675	213.785	31.537	8.078
4.02.01	Imp. riscaldam., ventilaz., sanitari.	200	—	—	—	39	—	18.569	800	158	5
4.02.02	Imp. di produz. e trasf. energ. elettrica	198	—	7	—	73	—	5.255	403	102	22
4.02.03	Imp. teleg., telef. e radiotelegrafonici	—	—	—	—	—	—	—	—	—	—
4.02.04	Manutenzione e conduzione impianti.	1.057	378	9	75	250	17	282	1.457	81	106
4.02	Ind. installazione impianti. . .	1.455	378	16	75	362	17	24.106	2.660	341	133
4	COSTR. E INSTALL. IMPIANTI	119.803	15.296	2.096	3.370	27.252	9.613	1.388.781	216.445	31.878	8.211
T E R R I T O R I O											
4.01.01	Costruzioni edili.	73.298	3.855	673	1.787	13.755	1.538	586.748	80.821	8.144	6.701
4.01.02	Movimenti di terra e lavori stradali.	14.856	822	215	310	2.664	5	161.100	18.108	1.835	1.187
4.01.03	Edilizia specializzata.	1.345	225	24	35	454	—	18.115	3.398	330	160
4.01.04	Edil. minore ed attiv. ausil. edilizia.	1.375	114	86	21	420	—	49.353	6.258	2.439	179
4.01	Industrie delle costruzioni. . .	90.874	5.016	998	2.153	17.293	1.548	815.318	108.585	12.748	8.227
4.02.01	Imp. riscaldam., ventilaz., sanitari.	7.478	629	89	232	1.925	—	79.432	3.266	554	1.215
4.02.02	Imp. di produz. e trasf. energ. elettrica	4.191	73	37	106	914	—	40.206	1.498	360	396
4.02.03	Imp. teleg., telef. e radiotelegrafonici	6.443	756	48	252	1.135	—	4.398	676	21	51
4.02.04	Manutenzione e conduzione impianti.	—	—	—	—	—	—	2.161	148	19	13
4.02	Ind. installazione impianti. . .	18.112	1.458	174	590	3.974	—	126.197	5.588	954	1.675
4	COSTR. E INSTALL. IMPIANTI	108.986	6.474	1.172	2.743	21.267	1.543	941.513	114.173	13.702	9.902
L I G U R I A											
4.01.01	Costruzioni edili.	318.320	30.535	5.246	9.859	68.481	5.504	2.797.538	492.103	61.930	24.422
4.01.02	Movimenti di terra e lavori stradali.	12.218	976	346	288	2.101	4	120.157	25.300	2.456	898
4.01.03	Edilizia specializzata.	22.802	3.714	320	779	3.459	440	452.062	35.000	10.186	6.564
4.01.04	Edil. minore ed attiv. ausil. edilizia.	439	20	25	3	116	32	72.358	7.809	1.808	359
4.01	Industrie delle costruzioni. . .	353.779	35.245	5.937	10.929	74.157	5.980	3.442.115	560.212	76.380	32.243
4.02.01	Imp. riscaldam., ventilaz., sanitari.	1.175	65	11	18	301	—	164.195	5.594	3.138	2.193
4.02.02	Imp. di produz. e trasf. energ. elettrica	59.271	5.060	1.500	2.026	9.233	1.584	124.490	9.908	2.169	1.700
4.02.03	Imp. teleg., telef. e radiotelegrafonici	16.586	3.647	380	817	3.401	—	36.227	5.949	594	475
4.02.04	Manutenzione e conduzione impianti.	4.792	405	175	303	303	—	14.097	1.631	250	340
4.02	Ind. installazione impianti. . .	81.824	9.177	1.950	3.036	13.238	1.584	339.009	23.082	6.151	4.708
4	COSTR. E INSTALL. IMPIANTI	435.603	44.422	7.887	13.965	87.395	7.564	3.781.124	583.294	82.531	36.951

ORE DI LAVORO E RELATIVE SPESE

secondo gruppi di posizioni nella professione e titolo di spesa
e categoria di attività economica

APPRENDISTI		T O T A L E												N. classifi- cazione
Contributi e spese a carico dei datori di lavoro		Retribuzioni lorde				Ritenute a carico del personale				Contributi e spese a carico dei datori di lavoro				
per previdenza sociale e gestioni collegate	altri	salari e stipendi	altre	Totale	per il personale delle unità artigiane	per previdenza sociale e gestioni collegate	erariali	Totale	delle unità artigiane	per previdenza sociale e gestioni collegate	altri	Totale	delle unità artigiane	

NEZIA GIULIA

417.207	7.332	1.122.130	165.434	1.287.564	—	25.171	7.787	32.958	—	434.191	7.969	442.160	—	4.01.01
58.183	2.935	167.099	27.489	194.588	—	3.489	1.457	4.946	—	60.370	3.357	63.727	—	4.01.02
50.955	13.698	172.174	34.314	206.488	—	4.418	2.041	6.459	—	58.674	22.235	80.909	—	4.01.03
7.288	199	21.620	1.466	23.086	22.606	539	88	627	557	7.288	199	7.487	7.317	4.01.04
583.633	24.164	1.483.023	228.703	1.711.726	22.606	33.617	11.373	44.990	557	560.523	33.760	594.283	7.317	4.01
6.917	—	18.769	800	19.569	—	158	5	163	—	6.956	—	6.956	—	4.02.01
1.448	149	5.453	403	5.856	967	109	22	131	57	1.521	149	1.670	240	4.02.02
—	—	—	—	—	—	—	—	—	—	—	—	—	—	4.02.03
66	685	1.339	1.835	3.174	—	90	181	271	—	316	702	1.018	—	4.02.04
8.431	834	25.561	3.038	28.599	967	357	208	565	57	8.793	851	9.644	240	4.02
542.064	24.998	1.508.584	231.741	1.740.325	23.573	33.974	11.581	45.555	614	569.316	34.611	603.927	7.557	4

DI TRIESTE

190.180	3.042	660.046	84.676	744.722	2.135	8.817	8.488	17.305	39	203.935	4.580	208.515	721	4.01.01
51.528	194	175.956	18.930	194.886	—	2.050	1.497	3.547	—	54.192	199	54.391	—	4.01.02
7.064	9	19.460	3.623	23.083	—	354	195	549	—	7.518	9	7.527	—	4.01.03
13.759	23	50.728	6.372	57.100	25.204	2.525	200	2.725	407	14.179	23	14.202	7.714	4.01.04
262.531	3.268	906.190	113.601	1.019.791	27.339	13.746	10.380	24.126	446	279.824	4.811	284.635	8.435	4.01
25.722	263	86.910	3.895	90.805	—	643	1.447	2.090	—	27.647	263	27.910	—	4.02.01
11.943	36	44.397	1.571	45.968	4.220	397	502	899	69	12.857	36	12.893	999	4.02.02
1.319	—	10.841	1.432	12.273	—	69	303	372	—	2.454	—	2.454	—	4.02.03
869	—	2.161	148	2.309	—	19	13	32	—	869	—	869	—	4.02.04
39.853	299	144.309	7.046	151.355	4.220	1.128	2.265	3.393	69	43.827	299	44.126	999	4.02
302.384	3.567	1.050.499	120.647	1.171.146	31.559	14.874	12.645	27.519	515	323.651	5.110	328.761	9.434	4

RIA

1.068.118	21.221	3.115.858	522.638	3.638.496	—	67.176	34.281	101.457	—	1.136.599	26.725	1.163.324	—	4.01.01
52.875	935	132.375	26.276	158.651	100	2.802	1.186	3.988	—	54.976	939	55.915	11	4.01.02
190.916	2.617	474.864	38.714	513.578	—	10.506	7.343	17.849	—	194.375	3.057	197.432	—	4.01.03
22.390	1.299	72.797	7.829	80.626	80.499	1.833	362	2.195	2.193	22.506	1.331	23.837	23.802	4.01.04
1.334.299	26.072	3.795.894	595.457	4.391.351	80.699	82.317	43.172	125.489	2.193	1.408.456	32.052	1.440.508	23.813	4.01
41.068	159	165.370	5.659	171.029	—	3.149	2.211	5.360	—	41.369	159	41.528	—	4.02.01
42.754	5.362	183.761	14.968	198.729	5.829	3.669	3.726	7.395	102	51.987	6.946	58.933	1.896	4.02.02
11.079	—	52.813	9.596	62.409	—	974	1.292	2.266	—	14.480	—	14.480	—	4.02.03
4.436	—	18.889	2.036	20.925	220	309	515	824	4	4.739	—	4.739	72	4.02.04
99.337	5.521	420.833	32.259	453.092	6.049	8.101	7.744	15.845	106	112.575	7.105	119.680	1.968	4.02
1.433.836	31.593	4.216.727	627.716	4.844.443	86.648	90.418	50.916	141.334	2.299	1.521.031	39.157	1.560.188	25.781	4

N. classificazione	RAMO, CLASSI E CATEGORIE DI ATTIVITA' ECONOMICA	DIRIGENTI E IMPIEGATI						OPERAI, MANOVALI, SORVEGLIANTI E SIMILI			
		Retribuzioni lorde		Ritenute a carico del personale		Contributi e spese a carico dei datori di lavoro		Retribuzioni lorde		Ritenute a carico del personale	
		stipendi	altre	per previdenza sociale e gestioni collegate	erariali	per previdenza sociale e gestioni collegate	altri	salari e stipendi	altre	per previdenza sociale e gestioni collegate	erariali
E M I L I A -											
4.01.01	Costruzioni edili.	319.991	22.629	7.764	6.798	72.485	2.475	5.134.716	809.020	124.129	23.215
4.01.02	Movimenti di terra e lavori stradali.	69.122	5.691	1.087	1.379	17.957	38	701.825	114.532	16.507	2.817
4.01.03	Edilizia specializzata.	9.358	683	234	123	2.466	301	126.912	20.753	2.851	563
4.01.04	Edil. minore ed attiv. ausil. edilizia.	1.534	128	27	461	78	—	209.056	26.591	4.742	2.511
4.01	Industrie delle costruzioni. . .	400.005	29.131	9.112	8.761	92.986	2.814	6.172.509	970.896	148.229	29.106
4.02.01	Imp. riscaldam., ventilaz., sanitari.	19.338	1.243	354	462	4.465	50	107.519	9.881	2.327	584
4.02.02	Imp. di produz. e trasf. energ. elettrica	125.315	1.209	1.050	4.594	16.422	2.651	274.936	7.134	3.845	4.263
4.02.03	Imp. telegr., telef. e radiotelegrafonici	6.979	1.125	86	226	1.190	52	35.263	6.591	584	368
4.02.04	Manutenzione e conduzione impianti.	8.414	1.708	83	356	1.041	52	44.098	5.065	702	577
4.02	Ind. installazione impianti. . .	160.046	5.285	1.573	5.638	23.118	2.805	461.816	28.671	7.458	5.792
4	COSTR. E INSTALL. IMPIANTI	560.051	34.416	10.685	14.399	116.104	5.619	6.634.325	999.567	155.687	34.898
T O											
4.01.01	Costruzioni edili.	207.789	17.451	4.277	5.341	47.191	3.571	4.210.217	578.246	97.048	29.648
4.01.02	Movimenti di terra e lavori stradali.	23.234	1.682	633	630	5.838	470	430.563	48.260	11.839	2.889
4.01.03	Edilizia specializzata.	27.923	2.163	632	898	5.507	682	375.377	48.007	6.171	2.742
4.01.04	Edil. minore ed attiv. ausil. edilizia.	—	—	—	—	—	—	113.094	9.871	3.048	377
4.01	Industrie delle costruzioni. . .	258.946	21.296	5.542	6.869	58.536	4.723	5.129.251	684.384	118.106	35.656
4.02.01	Imp. riscaldam., ventilaz., sanitari.	72.152	4.599	894	2.775	11.877	—	110.558	12.780	1.844	1.017
4.02.02	Imp. di produz. e trasf. energ. elettrica	4.407	344	59	133	952	—	47.387	3.127	1.740	637
4.02.03	Imp. telegr., telef. e radiotelegrafonici	17.465	1.595	302	680	2.876	17	42.250	5.284	805	412
4.02.04	Manutenzione e conduzione impianti.	7.093	125	244	260	1.187	—	28.597	1.564	378	395
4.02	Ind. installazione impianti. . .	101.117	6.663	1.499	3.848	16.892	17	228.792	22.755	4.767	2.461
4	COSTR. E INSTALL. IMPIANTI	360.063	27.959	7.041	10.717	75.428	4.740	5.358.043	707.139	122.873	38.117
U M											
4.01.01	Costruzioni edili.	17.712	1.191	205	348	3.744	114	551.771	94.586	12.219	1.903
4.01.02	Movimenti di terra e lavori stradali.	1.629	40	15	11	69	—	18.475	2.987	201	68
4.01.03	Edilizia specializzata.	38.330	6.933	578	1.675	6.754	5.656	352.772	59.528	4.681	5.083
4.01.04	Edil. minore ed attiv. ausil. edilizia.	—	—	—	—	—	—	11.830	1.023	220	30
4.01	Industrie delle costruzioni. . .	57.671	8.164	798	2.034	10.567	5.770	934.848	158.124	17.321	7.084
4.02.01	Imp. riscaldam., ventilaz., sanitari.	3.320	544	41	129	696	—	5.603	766	77	14
4.02.02	Imp. di produz. e trasf. energ. elettrica	—	—	—	—	—	—	2.400	621	60	—
4.02.03	Imp. telegr., telef. e radiotelegrafonici	—	—	—	—	—	—	2.280	280	37	7
4.02.04	Manutenzione e conduzione impianti.	—	—	—	—	—	—	—	—	—	—
4.02	Ind. installazione impianti. . .	3.320	544	41	129	696	—	10.283	1.667	174	21
4	COSTR. E INSTALL. IMPIANTI	60.991	8.708	839	2.163	11.263	5.770	945.131	159.791	17.495	7.105

ORE DI LAVORO E RELATIVE SPESE

secondo gruppi di posizioni nella professione e titolo di spesa
e categoria di attività economica

APPRENDISTI		T O T A L E												N. classifi- cazione
Contributi e spese a carico dei datori di lavoro		Retribuzioni lorde			Ritenute a carico del personale				Contributi e spese a carico dei datori di lavoro					
per previdenza sociale e gestioni collegate	altri	salari e stipendi	altre	Totale	per il personale delle unità artigiane	per previdenza sociale e gestioni collegate	erariali	Totale	delle unità artigiane	per previdenza sociale e gestioni collegate	altri	Totale	delle unità artigiane	
R O M A G N A														
2.121.816	31.028	5.454.707	831.649	6.286.356	—	131.893	30.013	161.906	—	2.194.301	33.503	2.227.804	—	4.01.01
297.035	5.467	770.947	120.223	891.170	210	17.594	4.196	21.790	4	314.992	5.505	320.497	64	4.01.02
61.762	1.132	136.270	21.436	157.706	—	3.085	686	3.771	—	64.228	1.433	65.661	—	4.01.03
80.916	1.271	210.590	26.719	237.309	138.115	4.769	2.972	7.741	3.751	80.994	1.271	82.265	50.976	4.01.04
2.561.529	38.898	6.572.514	1.000.027	7.572.541	138.325	157.341	37.867	195.208	3.755	2.654.515	41.712	2.696.227	51.040	4.01
37.651	849	126.857	11.124	137.981	—	2.681	1.046	3.727	—	42.116	899	43.015	—	4.02.01
73.727	153	400.251	8.343	408.594	10.273	4.895	8.857	13.752	201	90.149	2.804	92.953	3.246	4.02.02
13.328	1.390	42.242	7.716	49.958	—	670	594	1.264	—	14.518	1.442	15.960	—	4.02.03
15.378	1.345	52.512	6.773	59.285	—	785	933	1.718	—	16.419	1.397	17.816	—	4.02.04
140.084	3.737	621.862	33.956	655.818	10.273	9.031	11.430	20.461	201	163.202	6.542	169.744	3.246	4.02
2.701.613	42.635	7.194.376	1.033.983	8.228.359	148.598	166.372	49.297	215.689	3.956	2.817.717	48.254	2.885.971	54.286	4
S C A N A														
1.614.094	34.449	4.418.006	595.697	5.013.703	3.262	101.325	34.989	136.314	210	1.661.285	38.020	1.699.305	1.520	4.01.01
174.827	2.112	453.797	49.942	503.739	38	12.472	3.519	15.991	2	180.665	2.582	183.247	15	4.01.02
123.979	25.895	403.300	50.170	453.470	—	6.803	3.640	10.443	—	129.486	26.577	156.063	—	4.01.03
37.101	670	113.094	9.871	122.965	122.965	3.048	377	3.425	3.425	37.101	670	37.771	37.771	4.01.04
1.950.001	63.126	5.388.197	705.680	6.093.877	126.265	123.648	42.525	166.173	3.637	2.008.537	67.849	2.076.386	39.306	4.01
35.007	470	182.710	17.379	200.089	—	2.738	3.792	6.530	—	46.884	470	47.354	—	4.02.01
17.208	412	51.794	3.471	55.265	2.144	1.799	770	2.569	33	18.160	412	18.572	462	4.02.02
18.441	530	59.715	6.879	66.594	—	1.107	1.092	2.199	—	21.317	547	21.864	—	4.02.03
7.072	300	35.690	1.689	37.379	1.253	622	655	1.277	53	8.259	300	8.559	280	4.02.04
77.728	1.712	329.909	29.418	359.327	3.397	6.266	6.309	12.575	86	94.620	1.729	96.349	742	4.02
2.027.729	64.838	5.718.106	735.098	6.453.204	129.662	129.914	48.834	178.748	3.723	2.103.157	69.578	2.172.735	40.048	4
B R I A														
266.424	2.571	569.483	95.777	665.260	—	12.424	2.251	14.675	—	270.168	2.685	272.853	—	4.01.01
7.594	554	20.104	3.027	23.131	—	216	79	295	—	7.663	554	8.217	—	4.01.02
128.389	4.613	391.102	66.461	457.563	—	5.259	6.758	12.017	—	135.143	10.269	145.412	—	4.01.03
4.959	120	11.830	1.023	12.853	12.853	220	30	250	250	4.959	120	5.079	5.079	4.01.04
407.366	7.858	992.519	166.288	1.158.807	12.853	18.119	9.118	27.237	250	417.933	13.628	431.561	5.079	4.01
1.692	60	8.923	1.310	10.233	—	118	143	261	—	2.388	60	2.448	—	4.02.01
1.331	—	2.400	621	3.021	—	60	—	60	—	1.331	—	1.331	—	4.02.02
721	—	2.280	280	2.560	—	37	7	44	—	721	—	721	—	4.02.03
—	—	—	—	—	—	—	—	—	—	—	—	—	—	4.02.04
3.744	60	13.603	2.211	15.814	—	215	150	365	—	4.440	60	4.500	—	4.02
411.110	7.918	1.006.122	168.499	1.174.621	12.853	18.334	9.268	27.602	250	422.373	13.688	436.061	5.079	4

Segue Tav. 11 — Spese per il personale (migliaia di lire) nel 1950,
A — Stato e Regioni, per ramo, classe

N. classificazione	RAMO, CLASSI E CATEGORIE DI ATTIVITA' ECONOMICA	DIRIGENTI E IMPIEGATI						OPERAI, MANOVALI, SORVEGLIANTI E SIMILI,			
		Retribuzioni lorde		Ritenute a carico del personale		Contributi e spese a carico dei datori di lavoro		Retribuzioni lorde		Ritenute a carico del personale	
		stipendi	altre	per previdenza sociale e gestioni collegate	erariali	per previdenza sociale e gestioni collegate	altri	salari e stipendi	altre	per previdenza sociale e gestioni collegate	erariali
M A R											
4.01.01	Costruzioni edili.	51.777	3.373	836	603	12.257	425	1.191.045	187.265	31.989	3.125
4.01.02	Movimenti di terra e lavori stradali.	10.001	713	178	211	2.582	4	102.843	15.925	2.366	256
4.01.03	Edilizia specializzata.	19.066	1.948	351	680	3.823	26	274.651	44.395	4.610	2.518
4.01.04	Edil. minore ed attiv. ausil. edilizia.	—	—	—	—	—	—	25.352	1.997	1.259	41
4.01	Industrie delle costruzioni. . .	80.844	6.034	1.365	1.494	18.662	455	1.593.891	249.582	40.224	5.940
4.02.01	Imp. riscaldam., ventilaz., sanitari.	1.274	237	23	7	468	—	8.366	1.155	138	23
4.02.02	Imp. di produz. e trasf. energ. elettrica	141	19	2	2	71	—	10.452	1.689	303	100
4.02.03	Imp. telegr., telef. e radiotelegrafonici	431	10	5	8	80	—	7.545	1.518	82	17
4.02.04	Manutenzione e conduzione impianti.	264	22	6	1	96	—	5.608	585	75	84
4.02	Ind. installazione impianti. . .	2.110	288	38	18	715	—	31.971	4.947	598	224
4	COSTR. E INSTALL. IMPIANTI	82.954	6.322	1.401	1.512	19.377	455	1.625.862	254.529	40.822	6.164
L A											
4.01.01	Costruzioni edili.	977.815	106.648	22.055	32.278	175.369	17.681	4.343.641	736.837	96.240	41.194
4.01.02	Movimenti di terra e lavori stradali.	134.282	12.636	1.713	4.268	24.776	18	657.178	87.604	14.937	8.748
4.01.03	Edilizia specializzata.	226.074	26.933	4.862	10.963	48.746	3.713	435.452	70.119	6.430	4.565
4.01.04	Edil. minore ed attiv. ausil. edilizia.	—	—	—	—	—	—	43.644	2.776	1.075	753
4.01	Industrie delle costruzioni. . .	1.338.171	146.217	28.630	47.509	248.891	21.412	5.479.915	897.336	118.682	55.260
4.02.01	Imp. riscaldam., ventilaz., sanitari.	55.047	4.876	959	1.910	10.217	48	245.039	23.207	4.420	3.211
4.02.02	Imp. di produz. e trasf. energ. elettrica	28.642	1.122	442	1.140	6.365	392	135.448	18.391	1.946	1.004
4.02.03	Imp. telegr., telef. e radiotelegrafonici	131.563	28.364	2.474	6.811	21.695	696	181.476	31.657	3.429	2.600
4.02.04	Manutenzione e conduzione impianti.	13.481	1.071	178	722	1.747	26	9.170	539	145	38
4.02	Ind. installazione impianti. . .	228.733	35.433	4.053	10.583	40.024	1.162	571.133	73.794	9.940	6.853
4	COSTR. E INSTALL. IMPIANTI	1.566.904	181.650	32.683	58.092	288.915	22.574	6.051.048	971.130	128.622	62.113
A B R U Z Z I											
4.01.01	Costruzioni edili.	26.356	2.994	470	521	5.596	1.245	551.272	86.199	15.373	1.381
4.01.02	Movimenti di terra e lavori stradali.	9.365	541	94	77	2.303	74	206.148	25.744	4.484	650
4.01.03	Edilizia specializzata.	91.624	14.880	1.507	4.020	18.386	11.079	744.475	137.397	13.139	9.487
4.01.04	Edil. minore ed attiv. ausil. edilizia.	—	—	—	—	—	—	14.135	727	545	290
4.01	Industrie delle costruzioni. . .	127.345	18.415	2.071	4.618	26.285	12.398	1.518.030	250.067	33.541	11.808
4.02.01	Imp. riscaldam., ventilaz., sanitari.	—	—	—	—	—	—	316	—	—	—
4.02.02	Imp. di produz. e trasf. energ. elettrica	34.327	3.186	567	1.477	6.104	2.947	143.312	23.543	2.241	1.465
4.02.03	Imp. telegr., telef. e radiotelegrafonici	—	—	—	—	—	—	831	192	—	—
4.02.04	Manutenzione e conduzione impianti.	—	—	—	—	—	—	1.980	524	—	35
4.02	Ind. installazione impianti. . .	34.327	3.186	567	1.477	6.104	2.947	146.439	24.259	2.241	1.500
4	COSTR. E INSTALL. IMPIANTI	161.672	21.601	2.638	6.095	32.389	15.345	1.662.469	274.326	35.782	13.308

ORE DI LAVORO E RELATIVE SPESE

secondo gruppi di posizioni nella professione e titolo di spesa
e categoria di attività economica

APPRENDISTI		T O T A L E												N. classif- cazione
Contributi e spese a carico dei datori di lavoro		Retribuzioni lorde				Ritenute a carico del personale				Contributi e spese a carico dei datori di lavoro				
per previ- denza sociale e gestioni collegate	altri	salari e stipendi	altre	Totale	per il personale delle unità artigiane	per previ- denza sociale e gestioni collegate	erariali	Totale	delle unità artigiane	per previ- denza sociale e gestioni collegate	altri	Totale	delle unità artigiane	
508.537	7.157	1.242.822	190.638	1.433.460	—	32.825	3.728	36.553	—	520.794	7.582	528.376	—	4.01.01
46.988	935	112.844	16.638	129.482	—	2.544	467	3.011	—	49.570	939	50.509	—	4.01.02
103.662	4.938	293.717	46.343	340.060	—	4.961	3.198	8.159	—	107.485	4.964	112.449	—	4.01.03
9.192	204	25.352	1.997	27.349	27.349	1.259	41	1.300	1.300	9.192	204	9.396	9.396	4.01.04
668.379	13.234	1.674.735	255.616	1.930.351	27.349	41.589	7.434	49.023	1.300	687.041	13.689	700.730	9.396	4.01
3.196	209	9.640	1.392	11.032	—	161	30	191	—	3.664	209	3.873	—	4.02.01
4.175	—	10.593	1.708	12.301	—	305	102	407	—	4.246	—	4.246	—	4.02.02
2.955	—	7.976	1.528	9.504	—	87	25	112	—	3.035	—	3.035	—	4.02.03
1.968	217	5.872	607	6.479	—	81	85	166	—	2.064	217	2.281	—	4.02.04
12.294	426	34.081	5.235	39.316	—	634	242	876	—	13.009	426	13.435	—	4.02
680.673	13.660	1.708.816	260.851	1.969.667	27.349	42.223	7.676	49.899	1.300	700.050	14.115	714.165	9.396	4
C H E														
1.694.663	30.729	5.321.456	843.485	6.164.941	—	118.295	73.472	191.767	—	1.870.032	48.410	1.918.442	—	4.01.01
229.902	2.474	791.460	100.240	891.700	—	16.650	13.016	29.666	—	254.678	2.492	257.170	—	4.01.02
165.319	3.701	661.526	97.052	758.578	—	11.292	15.528	26.820	—	214.065	7.414	221.479	—	4.01.03
12.087	335	43.644	2.776	46.420	46.220	1.075	753	1.828	1.265	12.087	335	12.422	12.909	4.01.04
2.101.971	37.239	6.818.086	1.043.553	7.861.639	46.220	147.312	102.769	250.081	1.265	2.350.862	58.651	2.409.513	12.909	4.01
86.831	3.322	300.086	28.083	328.169	—	5.379	5.121	10.500	—	97.048	3.370	100.418	—	4.02.01
43.561	1.109	164.090	19.513	183.603	4.820	2.388	2.144	4.532	173	49.926	1.501	51.427	3.638	4.02.02
63.831	858	313.039	60.021	373.060	195	5.903	9.411	15.314	5	85.526	1.554	87.080	66	4.02.03
2.350	—	22.651	1.610	24.261	352	323	760	1.083	—	4.097	26	4.123	62	4.02.04
196.573	5.289	799.866	109.227	909.093	5.367	13.983	17.436	31.429	178	236.597	6.451	243.048	3.766	4.02
2.298.544	42.528	7.617.952	1.152.780	8.770.732	51.587	161.305	120.205	281.510	1.443	2.587.459	65.102	2.652.561	16.675	4
Z I O														
233.949	8.476	577.628	89.193	666.821	—	15.843	1.902	17.745	—	239.545	9.721	249.266	—	4.01.01
65.955	1.830	215.513	26.285	241.798	—	4.578	727	5.305	—	68.258	1.904	70.162	—	4.01.02
309.310	7.754	836.099	152.277	988.376	—	14.646	13.507	28.153	—	327.696	18.833	346.529	—	4.01.03
3.745	210	14.135	727	14.862	14.862	545	290	835	835	3.745	210	3.955	3.955	4.01.04
612.959	18.270	1.643.375	268.482	1.911.857	14.862	35.612	16.426	52.038	835	639.244	30.668	669.912	3.955	4.01
154	—	316	—	316	—	—	—	—	—	154	—	154	—	4.02.01
74.845	7.124	177.639	26.729	204.368	225	2.808	2.942	5.750	2	80.949	10.071	91.020	76	4.02.02
467	—	831	192	1.023	—	—	—	—	—	467	—	467	—	4.02.03
1.225	—	1.980	524	2.504	—	—	35	35	—	1.225	—	1.225	—	4.02.04
76.691	7.124	180.766	27.445	208.211	225	2.808	2.977	5.785	2	82.795	10.071	92.866	76	4.02
689.650	25.394	1.824.141	295.927	2.120.068	15.087	38.420	19.403	57.823	837	722.039	40.739	762.778	4.031	4
E M O L I S E														

Segue Tav. 11 — Spese per il personale (migliaia di lire) nel 1950,

A — Stato e Regioni, per ramo, classe

N. classificazione	RAMO, CLASSI E CATEGORIE DI ATTIVITA' ECONOMICA	DIRIGENTI E IMPIEGATI						OPERAI, MANOVALI, SORVEGLIANTI E SIMILI				
		Retribuzioni lorde		Ritenute a carico del personale		Contributi e spese a carico dei datori di lavoro		Retribuzioni lorde		Ritenute a carico del personale		
		stipendi	altre	per previdenza sociale e gestioni collegate	erariali	per previdenza sociale e gestioni collegate	altri	salari e stipendi	altre	per previdenza sociale e gestioni collegate	erariali	
												C A M
4.01.01	Costruzioni edili.	152.191	9.483	3.348	2.628	34.957	2.131	1.532.181	167.701	29.640	3.546	
4.01.02	Movimenti di terra e lavori stradali.	21.746	1.242	264	468	4.256	165	260.895	25.118	8.629	220	
4.01.03	Edilizia specializzata.	35.404	3.628	502	846	6.173	300	278.829	40.127	5.154	3.057	
4.01.04	Edil. minore ed attiv. ausil. edilizia.	550	—	—	—	—	—	22.937	546	718	10	
4.01	Industrie delle costruzioni. . .	209.891	14.353	4.114	3.942	45.386	2.596	2.094.842	233.492	44.141	6.833	
4.02.01	Imp. riscaldam., ventilaz., sanitari.	8.684	736	196	398	1.927	—	54.757	5.277	746	470	
4.02.02	Imp. di produz. e transf. energ. elettrica	7.177	214	75	161	2.193	—	32.750	1.332	572	353	
4.02.03	Imp. telegr., telef. e radiotelegrafonici	11.602	3.492	206	645	2.090	—	42.946	9.821	711	648	
4.02.04	Manutenzione e conduzione impianti.	3.093	897	26	189	217	34	17.693	2.749	253	144	
4.02	Ind. installazione impianti. . .	30.556	5.338	503	1.393	6.427	34	148.146	19.179	2.282	1.615	
4	COSTR. E INSTALL. IMPIANTI	240.447	19.692	4.617	5.335	51.813	2.630	2.242.988	252.671	46.423	8.448	
												P U
4.01.01	Costruzioni edili.	41.324	3.347	862	443	10.761	756	846.897	110.581	22.560	733	
4.01.02	Movimenti di terra e lavori stradali.	9.853	1.096	151	168	2.224	26	250.656	24.932	4.920	219	
4.01.03	Edilizia specializzata.	3.422	245	61	104	623	19	78.483	16.018	3.510	313	
4.01.04	Edil. minore ed attiv. ausil. edilizia.	—	—	—	—	—	—	42.035	1.365	719	10	
4.01	Industrie delle costruzioni. . .	54.599	4.688	1.074	715	13.608	792	1.218.071	152.896	31.709	1.275	
4.02.01	Imp. riscaldam., ventilaz., sanitari.	15	—	—	—	4	—	6.269	477	96	4	
4.02.02	Imp. di produz. e transf. energ. elettrica	1.323	128	15	40	288	—	18.562	1.482	1.030	36	
4.02.03	Imp. telegr., telef. e radiotelegrafonici	2.247	847	42	124	455	—	9.329	2.221	155	133	
4.02.04	Manutenzione e conduzione impianti.	468	39	3	1	154	—	3.528	426	36	3	
4.02	Ind. installazione impianti. . .	4.053	1.014	60	165	901	—	37.688	4.606	1.317	176	
4	COSTR. E INSTALL. IMPIANTI	58.652	5.702	1.134	880	14.509	792	1.255.759	157.502	33.026	1.451	
												B A S I
4.01.01	Costruzioni edili.	16.237	1.107	188	390	3.836	5	240.924	28.325	4.231	439	
4.01.02	Movimenti di terra e lavori stradali.	5.415	427	48	60	876	49	72.757	6.375	3.000	51	
4.01.03	Edilizia specializzata.	2.859	201	17	133	613	—	45.930	5.345	628	143	
4.01.04	Edil. minore ed attiv. ausil. edilizia.	—	—	—	—	—	—	5.489	865	146	—	
4.01	Industrie delle costruzioni. . .	24.511	1.735	253	583	5.325	45	365.100	40.911	8.005	633	
4.02.01	Imp. riscaldam., ventilaz., sanitari.	—	—	—	—	—	—	—	—	—	—	
4.02.02	Imp. di produz. e transf. energ. elettrica	—	—	—	—	—	—	—	—	—	—	
4.02.03	Imp. telegr., telef. e radiotelegrafonici	—	—	—	—	—	—	—	—	—	—	
4.02.04	Manutenzione e conduzione impianti.	489	382	7	24	131	17	3.842	1.126	56	84	
4.02	Ind. installazione impianti. . .	489	382	7	24	131	17	3.842	1.126	56	84	
4	COSTR. E INSTALL. IMPIANTI	25.000	2.117	260	607	5.456	62	368.942	42.037	8.061	717	

ORE DI LAVORO E RELATIVE SPESE

secondo gruppi di posizioni nella professione e titolo di spesa
e categoria di attività economica

APPRENDISTI		T O T A L E												N. classifi- cazione
Contributi e spese a carico dei datori di lavoro		Retribuzioni lorde				Ritenute a carico del personale				Contributi e spese a carico dei datori di lavoro				
per previ- denza sociale e gestioni collegate	altri	salari e stipendi	altre	Totale	per il personale delle unità artigiane	per previ- denza sociale e gestioni collegate	erariali	Totale	delle unità artigiane	per previ- denza sociale e gestioni collegate	altri	Totale	delle unità artigiane	
P A N I A														
685.559	21.266	1.684.372	177.184	1.861.556	—	32.988	6.174	39.162	—	720.516	23.397	743.913	—	4 01.01
109.905	2.381	282.641	26.360	309.001	—	8.893	688	9.581	—	114.161	2.546	116.707	—	4 01.02
109.124	175	314.233	43.755	357.988	—	5.656	3.903	9.559	—	115.297	475	115.772	—	4.01.03
8.102	36	23.487	546	24.033	24.033	718	10	728	728	8.102	36	8.138	8.138	4.01.04
912.690	23.858	2.304.733	247.845	2.552.578	24.033	48.255	10.775	59.030	728	958.076	26.454	984.530	8.138	4.01
16.496	195	63.441	6.013	69.454	—	942	868	1.810	—	18.423	195	18.618	—	4.02.01
11.942	—	39.927	1.546	41.473	3.249	647	514	1.161	39	14.135	—	14.135	1.258	4.02.02
16.418	—	54.548	13.313	67.861	287	917	1.293	2.210	—	18.508	—	18.508	116	4.02.03
7.769	647	20.786	3.646	24.432	212	279	333	612	—	7.986	681	8.667	81	4.02.04
52.625	842	178.702	24.518	203.220	3.748	2.785	3.008	5.793	39	59.052	876	59.928	1.455	4.02
985.315	24.700	2.483.435	272.363	2.755.798	27.781	51.040	13.783	64.823	767	1.017.128	27.330	1.044.458	9.593	4
G L I A														
399.474	8.427	888.221	113.928	1.002.149	—	23.422	1.176	24.598	—	410.235	9.183	419.418	—	4.01.01
120.415	4.542	260.509	26.028	286.537	86	5.071	387	5.458	—	122.639	4.568	127.207	—	4.01.02
47.191	513	81.905	16.263	98.168	—	3.571	417	3.988	—	47.814	523	48.337	—	4.01.03
12.602	370	42.035	1.365	43.400	43.206	719	10	729	726	12.602	370	12.972	12.883	4.01.04
579.682	13.852	1.272.670	157.584	1.430.254	43.292	32.783	1.990	34.773	726	593.290	14.644	607.934	12.883	4.01
2.157	—	6.284	477	6.761	—	96	4	100	—	2.161	—	2.161	—	4.02.01
7.073	478	19.885	1.610	21.495	911	1.045	76	1.121	33	7.361	478	7.839	252	4.02.02
3.489	—	11.576	3.068	14.644	—	197	257	454	—	3.944	—	3.944	—	4.02.03
1.498	310	3.996	465	4.461	458	39	4	43	2	1.652	310	1.962	182	4.02.04
14.217	788	41.741	5.620	47.361	1.369	1.377	341	1.718	35	15.118	788	15.906	434	4.02
593.899	14.640	1.314.411	163.204	1.477.615	44.661	34.160	2.331	36.491	761	608.408	15.432	623.840	13.317	4
L I C A T A														
108.929	961	257.161	29.432	286.593	—	4.419	829	5.248	—	112.765	966	113.731	—	4.01.01
36.661	461	78.172	6.803	84.975	—	3.048	111	3.159	—	37.537	501	38.038	—	4.01.02
20.640	—	48.789	5.546	54.335	—	645	276	921	—	21.253	—	21.253	—	4.01.03
2.704	57	5.489	865	6.354	6.354	146	—	146	146	2.704	57	2.761	2.761	4.01.04
168.984	1.479	389.611	42.646	432.257	6.354	8.258	1.216	9.474	146	174.259	1.524	175.783	2.761	4.01
—	—	—	—	—	—	—	—	—	—	—	—	—	—	4.02.01
—	—	—	—	—	—	—	—	—	—	—	—	—	—	4.02.02
—	—	—	—	—	—	—	—	—	—	—	—	—	—	4.02.03
1.384	505	4.331	1.508	5.839	—	63	108	171	—	1.515	522	2.037	—	4.02.04
1.384	505	4.331	1.508	5.839	—	63	108	171	—	1.515	522	2.037	—	4.02
170.318	1.984	393.942	44.154	438.096	6.354	8.321	1.324	9.645	146	175.774	2.046	177.820	2.761	4

Segue Tav. 11 — Spese per il personale (migliaia di lire) nel 1950,

A — Stato e Regioni, per ramo, classe

N. classificazione	RAMO, CLASSI E CATEGORIE DI ATTIVITA' ECONOMICA	DIRIGENTI E IMPIEGATI						OPERAI, MANOVALI, SORVEGLIANTI E SIMILI,				
		Retribuzioni lorde		Ritenute a carico del personale		Contributi e spese a carico dei datori di lavoro		Retribuzioni lorde		Ritenute a carico del personale		
		stipendi	altre	per previdenza sociale e gestioni collegate	erariali	per previdenza sociale e gestioni collegate	altri	salari e stipendi	altre	per previdenza sociale e gestioni collegate	erariali	
												C A L A
4.01.01	Costruzioni edili.	24.557	2.534	502	470	7.214	30	343.148	48.417	8.806	580	
4.01.02	Movimenti di terra e lavori stradali.	1.076	91	146	4	112	67	105.782	11.220	3.203	104	
4.01.03	Edilizia specializzata.	66.102	5.865	1.898	2.351	12.139	218	645.887	107.816	11.950	7.523	
4.01.04	Edil. minore ed attiv. ausil. edilizia.	—	—	—	—	—	—	2.088	69	41	—	
4.01	Industrie delle costruzioni. . .	91.735	8.490	2.546	2.825	19.465	315	1.096.905	167.522	24.000	8.207	
4.02.01	Imp. riscaldam., ventilaz., sanitari.	—	—	—	—	—	—	1.809	251	31	14	
4.02.02	Imp. di produz. e trasf. energ. elettrica	—	—	—	—	—	—	2.702	158	43	16	
4.02.03	Imp. telegr., telef. e radiotelegrafonici	477	434	5	25	129	17	2.713	914	39	67	
4.02.04	Manutenzione e conduzione impianti.	—	—	—	—	—	—	—	—	—	—	
4.02	Ind. installazione impianti. . .	477	434	5	25	129	17	7.224	1.323	113	97	
4	COSTR. E INSTALL. IMPIANTI	92.212	8.924	2.551	2.850	19.594	332	1.104.129	168.845	24.113	8.304	
												S I C I
4.01.01	Costruzioni edili.	81.281	6.027	1.911	1.756	20.733	1.546	1.235.640	141.880	25.610	2.496	
4.01.02	Movimenti di terra e lavori stradali.	21.719	1.693	525	428	5.820	230	429.691	43.509	9.148	985	
4.01.03	Edilizia specializzata.	138.409	12.663	2.055	5.170	18.358	5.536	510.749	62.132	8.743	3.370	
4.01.04	Edil. minore ed attiv. ausil. edilizia.	—	—	—	—	—	—	18.541	428	689	7	
4.01	Industrie delle costruzioni. . .	241.409	20.383	4.491	7.354	44.911	7.312	2.194.621	247.949	44.190	6.858	
4.02.01	Imp. riscaldam., ventilaz., sanitari.	101	49	2	4	6	—	24.006	4.607	384	309	
4.02.02	Imp. di produz. e trasf. energ. elettrica	2.805	210	48	33	786	—	78.655	13.183	1.209	14	
4.02.03	Imp. telegr., telef. e radiotelegrafonici	6.388	2.013	109	345	1.082	17	23.852	8.782	479	495	
4.02.04	Manutenzione e conduzione impianti.	—	—	—	—	—	—	8.227	1.117	178	10	
4.02	Ind. installazione impianti. . .	9.294	2.272	159	382	1.874	17	134.740	27.689	2.250	828	
4	COSTR. E INSTALL. IMPIANTI	250.703	22.655	4.650	7.736	46.785	7.329	2.329.361	275.638	46.440	7.686	
												S A R
4.01.01	Costruzioni edili.	52.108	2.586	950	1.330	11.833	345	568.703	76.410	15.462	1.784	
4.01.02	Movimenti di terra e lavori stradali.	6.639	795	153	62	1.500	—	117.873	3.774	1.837	119	
4.01.03	Edilizia specializzata.	62.838	10.141	787	2.049	13.572	38	446.409	80.510	7.306	3.819	
4.01.04	Edil. minore ed attiv. ausil. edilizia.	—	—	—	—	—	—	4.659	180	39	4	
4.01	Industrie delle costruzioni. . .	121.585	13.522	1.890	3.441	26.905	383	1.137.644	160.874	24.644	5.726	
4.02.01	Imp. riscaldam., ventilaz., sanitari.	508	50	7	7	140	—	2.487	240	50	20	
4.02.02	Imp. di produz. e trasf. energ. elettrica	2.200	60	55	—	730	—	6.725	120	222	34	
4.02.03	Imp. telegr., telef. e radiotelegrafonici	453	—	7	10	104	—	4.913	—	229	63	
4.02.04	Manutenzione e conduzione impianti.	—	—	—	—	—	—	—	—	—	—	
4.02	Ind. installazione impianti. . .	3.161	110	69	17	974	—	14.125	360	501	117	
4	COSTR. E INSTALL. IMPIANTI	124.746	13.632	1.959	3.458	27.879	383	1.151.769	161.234	25.145	5.843	

ORE DI LAVORO E RELATIVE SPESE

secondo gruppi di posizioni nella professione e titolo di spesa
e categoria di attività economica

APPRENDISTI		T O T A L E												N. classifi- cazione
Contributi e spese a carico dei datori di lavoro		Retribuzioni lorde				Ritenute a carico del personale				Contributi e spese a carico dei datori di lavoro				
per previ- denza sociale e gestioni collegate	altri	salari e stipendi	altre	Totale	per il personale delle unità artigiane	per previ- denza sociale e gestioni collegate	erariali	Totale	delle unità artigiane	per previ- denza sociale e gestioni collegate	altri	Totale	delle unità artigiane	

B R I A

170.196	1.188	367.705	50.951	418.656	—	9.308	1.050	10.358	—	177.410	1.218	178.628	—	4.01.01
48.689	406	106.858	11.311	118.169	49	3.349	108	3.457	—	48.801	473	49.274	21	4.01.02
300.958	1.959	711.989	113.681	825.670	—	13.848	9.874	23.722	—	313.097	2.177	315.274	—	4.01.03
629	20	2.088	69	2.157	2.157	41	—	41	41	629	20	649	649	4.01.04
520.472	3.573	1.188.640	176.012	1.364.652	2.206	26.546	11.032	37.578	41	539.937	3.888	543.825	670	4.01
622	—	1.809	251	2.060	—	31	14	45	—	622	—	622	—	4.02.01
802	—	2.702	158	2.860	—	43	16	59	—	802	—	802	—	4.02.02
960	368	3.190	1.348	4.538	—	44	92	136	—	1.089	385	1.474	—	4.02.03
—	—	—	—	—	—	—	—	—	—	—	—	—	—	4.02.04
2.384	368	7.701	1.757	9.458	—	118	122	240	—	2.513	385	2.898	—	4.02
522.856	3.941	1.196.341	177.769	1.374.110	2.206	26.664	11.154	37.818	41	542.450	4.273	546.723	670	4

L I A

561.938	7.760	1.316.921	147.907	1.464.828	—	27.521	4.252	31.773	—	582.671	9.306	591.977	—	4.01.01
201.824	1.993	451.410	45.202	496.612	139	9.673	1.413	11.086	—	207.644	2.223	209.867	58	4.01.02
208.000	1.425	649.158	74.795	723.953	—	10.798	8.540	19.338	—	226.358	6.961	233.319	—	4.01.03
5.882	148	18.541	428	18.969	15.547	689	7	696	671	5.882	148	6.030	4.989	4.01.04
977.644	11.326	2.436.030	288.332	2.704.362	15.686	48.681	14.212	62.893	671	1.022.555	18.638	1.041.193	5.047	4.01
10.670	—	24.107	4.656	28.763	—	386	313	699	—	10.676	—	10.676	—	4.02.01
20.862	3.055	81.460	13.393	94.853	485	1.257	47	1.304	7	21.648	3.055	24.703	222	4.02.02
11.259	769	30.240	10.795	41.035	—	588	840	1.428	—	12.341	786	13.127	—	4.02.03
4.153	—	8.227	1.117	9.344	—	178	10	188	—	4.153	—	4.153	—	4.02.04
46.944	3.824	144.034	20.961	173.995	485	2.409	1.210	3.619	7	48.818	3.841	52.659	222	4.02
1.024.588	15.150	2.580.064	298.293	2.878.357	16.171	51.090	15.422	66.512	678	1.071.373	22.479	1.093.852	5.269	4

D E G N A

247.785	1.759	620.811	78.996	699.807	322	16.412	3.114	19.526	—	259.618	2.104	261.722	—	4.01.01
46.747	216	124.512	4.569	129.081	—	1.990	181	2.171	—	48.247	216	48.463	—	4.01.02
186.605	1.176	509.247	90.651	599.898	—	8.093	5.868	13.961	—	200.177	1.214	201.391	—	4.01.03
1.948	99	4.659	180	4.839	4.839	39	4	43	43	1.948	99	2.047	2.047	4.01.04
483.085	3.250	1.259.229	174.396	1.433.625	5.161	26.534	9.167	35.701	43	509.990	3.633	513.623	2.047	4.01
902	—	2.995	290	3.285	—	57	27	84	—	1.042	—	1.042	—	4.02.01
2.504	—	8.925	180	9.105	500	277	34	311	6	3.234	—	3.234	110	4.02.02
2.315	—	5.366	—	5.366	—	236	73	309	—	2.419	—	2.419	—	4.02.03
—	—	—	—	—	—	—	—	—	—	—	—	—	—	4.02.04
5.721	—	17.286	470	17.756	500	570	134	704	6	6.695	—	6.695	110	4.02
488.806	3.250	1.276.515	174.866	1.451.381	5.661	27.104	9.301	36.405	49	516.685	3.633	520.318	2.157	4

Segue Tav. 11 — Spese per il personale (migliaia di lire) nel 1950,
B — Provincie, per ramo e classe di attività

N. d'ordine	PROVINCIE	DIRIGENTI E IMPIEGATI						OPERAJ, MANOVALI, SORVEGLIANTI E SIMILI,			
		Retribuzioni lorde		Ritenute a carico del personale		Contributi e spese a carico dei datori di lavoro		Retribuzioni lorde		Ritenute a carico del personale	
		stipendi	altre	per previdenza sociale e gestioni collegate	erariali	per previdenza sociale e gestioni collegate	altri	salari e stipendi	altre	per previdenza sociale e gestioni collegate	erariali
1	Alessandria	1.465	538	35	48	363	17	29.914	3.238	1.876	115
2	Asti	78	10	2	—	25	—	1.828	193	29	3
3	Cuneo	230	—	5	—	82	—	3.822	246	79	—
4	Novara	10.571	577	93	162	1.633	—	28.362	3.088	917	130
5	Torino	114.233	11.286	1.995	3.649	26.040	184	609.156	77.303	10.283	7.555
6	Vercelli	3.705	266	109	27	651	42	36.322	4.544	1.136	246
7	Aosta (Valle di)	559	63	8	5	155	—	3.654	470	55	40
8	Bergamo	3.615	115	154	17	512	—	32.332	7.954	694	58
9	Brescia	5.835	114	73	42	1.430	—	46.943	1.557	1.132	259
10	Como	4.626	313	58	143	1.082	—	52.526	7.834	855	465
11	Cremona	—	—	—	—	—	—	24.780	3.049	249	813
12	Mantova	3.444	137	102	47	833	—	24.377	3.186	964	139
13	Milano	487.108	46.032	6.980	17.055	93.226	1.000	1.232.945	151.216	19.283	18.562
14	Pavia	1.881	69	30	34	635	—	19.411	1.504	517	81
15	Sondrio	—	—	—	—	—	—	3.689	53	41	24
16	Varese	3.078	271	64	84	544	—	34.722	4.579	995	194
17	Bolzano	19.278	702	297	614	3.549	97	97.111	2.077	1.362	970
18	Trento	5.802	959	150	206	625	351	13.415	6.039	685	380
19	Belluno	14.878	1.252	167	572	4.038	—	14.777	1.518	301	152
20	Padova	4.948	589	86	123	979	—	37.661	5.032	1.482	349
21	Rovigo	—	—	—	—	—	—	1.987	135	25	30
22	Treviso	743	58	17	—	215	—	11.867	565	352	386
23	Venezia	20.618	1.167	548	542	4.695	—	85.815	6.247	2.032	495
24	Verona	2.739	134	25	36	613	—	29.530	2.350	471	138
25	Vicenza	3.033	85	37	69	526	—	20.994	950	750	82
26	Gorizia	198	—	7	—	73	—	5.579	698	106	21
27	Udine	1.257	378	9	75	289	17	18.527	1.962	235	112
28	Trieste (Territorio di)	18.112	1.458	174	590	3.974	—	126.197	5.588	954	1.675
29	Genova	79.118	8.984	1.927	2.961	12.535	1.584	317.464	20.620	5.503	4.639
30	Imperia	1.531	128	12	57	402	—	9.139	934	207	22
31	La Spezia	728	65	11	18	209	—	7.678	895	394	23
32	Savona	447	—	—	—	92	—	4.728	633	47	24
33	Bologna	144.388	4.240	1.333	5.358	20.156	2.755	331.291	17.247	4.647	4.910
34	Ferrara	474	41	8	12	115	50	38.301	3.840	762	444
35	Forlì	2.082	145	41	1	444	—	15.444	2.487	400	21
36	Modena	876	35	17	13	206	—	10.298	273	207	23
37	Parma	5.610	518	80	179	852	—	37.182	2.576	836	325
38	Piacenza	3.569	109	44	18	707	—	11.320	541	289	15
39	Ravenna	1.489	97	41	395	8.330	—	8.330	883	131	40
40	Reggio nell'Emilia	1.558	100	31	16	243	—	9.650	824	186	14
41	Arezzo	—	—	—	—	—	—	562	86	9	5
42	Firenze	88.183	5.426	1.253	3.400	14.701	—	140.572	16.231	2.368	1.742
43	Grosseto	—	—	—	—	—	—	1.172	128	—	18
44	Livorno	5.763	169	134	215	838	—	19.753	1.639	353	128
45	Lucca	1.980	165	29	57	487	—	8.575	1.046	237	17
46	Massa-Carrara	—	—	—	—	—	—	15.238	—	674	199
47	Pisa	3.016	192	62	50	401	—	16.215	1.003	247	49
48	Pistoia	—	—	—	—	—	—	2.180	253	14	5
49	Siena	2.175	711	21	126	465	17	24.525	2.369	865	298
50	Perugia	3.320	544	41	129	696	—	7.743	1.403	142	12
51	Terni	—	—	—	—	—	—	2.540	264	32	9
52	Ancona	1.523	232	25	16	474	—	14.167	2.558	171	70
53	Ascoli Piceno	—	—	—	—	—	—	4.641	457	126	11
54	Macerata	—	—	—	—	—	—	4.519	152	149	106
55	Pesaro e Urbino	587	56	11	2	241	—	8.644	1.780	152	37
56	Frosinone	—	—	—	—	—	—	772	—	—	—
57	Latina	1.000	—	20	—	177	—	1.124	—	27	—
58	Rieti	—	—	—	—	—	—	541	124	—	—
59	Roma	227.733	35.433	4.033	10.583	39.847	1.162	568.696	73.670	9.913	6.853
60	Viterbo	—	—	—	—	—	—	—	—	—	—
61	Campobasso	—	—	—	—	—	—	129	—	—	—
62	Cioci	34.327	3.186	567	1.477	6.104	2.947	142.174	23.347	2.187	1.453
63	L'Aquila	—	—	—	—	—	—	2.550	645	12	35
64	Pescara	—	—	—	—	—	—	1.586	267	42	12
65	Teramo	—	—	—	—	—	—	—	—	—	—
66	Avellino	—	—	—	—	—	—	390	24	—	—
67	Benevento	—	—	—	—	—	—	—	—	—	—
68	Caserta	—	—	—	—	—	—	1.027	95	29	—
69	Napoli	30.156	5.339	503	1.393	6.427	34	140.564	18.486	2.151	1.610
70	Salerno	400	—	—	—	—	—	6.165	574	102	5
71	Bari	3.570	975	57	164	743	—	21.389	2.895	999	143
72	Brindisi	—	—	—	—	—	—	670	143	27	6
73	Foggia	15	—	—	—	4	—	4.870	490	51	1
74	Lecce	108	9	3	1	38	—	4.570	360	118	2
75	Taranto	360	30	—	—	116	—	6.189	718	122	24
76	Matera	—	—	—	—	—	—	—	—	—	—
77	Potenza	489	382	7	24	131	17	3.842	1.126	56	84
78	Catanzaro	—	—	—	—	—	—	2.780	365	47	29
79	Cosenza	477	434	5	25	129	17	3.962	958	55	68
80	Reggio di Calabria	—	—	—	—	—	—	482	—	11	—
81	Agrigento	234	20	7	—	56	—	3.413	650	98	3
82	Caltanissetta	—	—	—	—	—	—	468	96	10	—
83	Catania	3.369	1.244	51	204	505	17	71.094	16.231	1.201	266
84	Enna	—	—	—	—	—	—	1.773	356	35	8
85	Messina	1.233	166	18	53	359	—	13.792	2.164	143	116
86	Palermo	4.084	842	83	125	835	—	41.302	7.677	708	419
87	Ragusa	—	—	—	—	—	—	1.195	236	24	4
88	Siracusa	—	—	—	—	—	—	—	—	—	—
89	Trapani	374	—	—	—	119	—	1.703	279	31	12
90	Cagliari	453	—	7	10	104	—	5.625	—	237	62
91	Nuoro	2.200	60	55	7	730	—	3.899	120	98	1
92	Sassari	508	50	7	7	140	—	4.601	240	166	54
	ITALIA	1.391.541	136.700	21.747	50.875	258.010	10.308	4.783.451	536.633	85.708	57.950



ALLEGATO

CLASSIFICAZIONE DELLE ATTIVITA ECONOMICHE

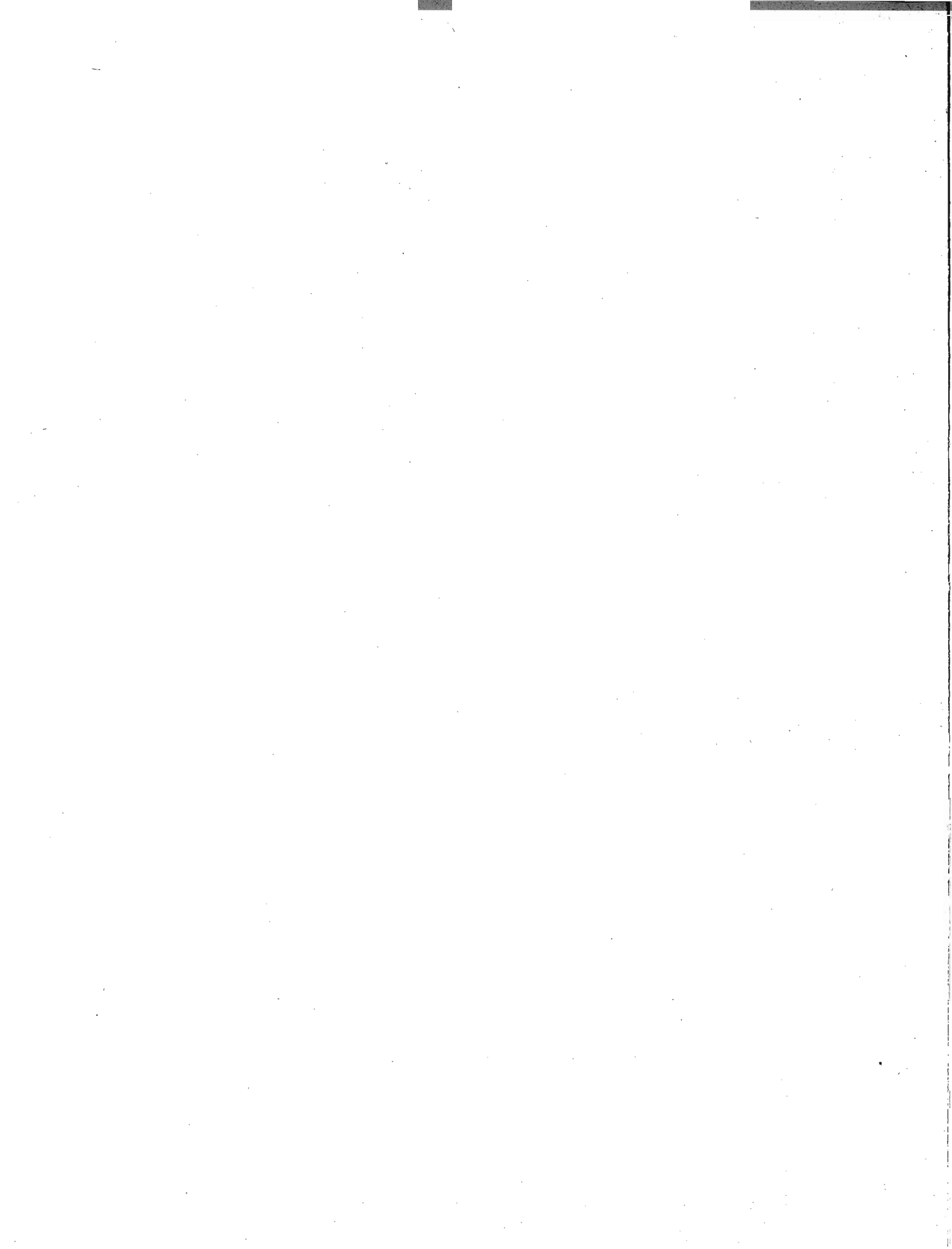

CLASSIFICAZIONE DELLE ATTIVITA' ECONOMICHE

Ramo 1 - Agricoltura, silvicoltura, caccia e pesca

CLASSE 1.01 - AGRICOLTURA E ZOOTECNIA

SOTTOCLASSE 1.01. A — AZIENDE AGRICOLE NON SPECIALIZZATE (*comprese le aziende agricolo-forestali*)

Categoria

- 1.01.01 — Aziende agricole non specializzate
- 1.01.02 — Aziende agricolo-forestali

SOTTOCLASSE 1.01. B — AZIENDE AGRICOLE SPECIALIZZATE

- 1.01.03 — Aziende specializzate viticole
- 1.01.04 — Aziende specializzate olivicole
- 1.01.05 — Aziende specializzate agrumicole
- 1.01.06 — Aziende specializzate orticole
- 1.01.07 — Aziende specializzate frutticole
- 1.01.08 — Aziende specializzate floricole
- 1.01.09 — Aziende specializzate vivaistiche e sementiere
- 1.01.10 — Aziende specializzate miste non classificabili col criterio della prevalenza

SOTTOCLASSE 1.01. C — AZIENDE SPECIALIZZATE ZOOTECNICHE

- 1.01.11 — Aziende di allevamento di bovini
- 1.01.12 — Aziende di allevamento di equini
- 1.01.13 — Aziende di allevamento di ovini
- 1.01.14 — Aziende di allevamento di animali da cortile
- 1.01.15 — Aziende di allevamento di animali da pelliccia
- 1.01.16 — Aziende di allevamento di altri animali

CLASSE 1.02 - SILVICOLTURA

- 1.02.01 — Aziende forestali
- 1.02.02 — Aziende di utilizzazione del bosco (*utilizzatori non silvicoltori*)
- 1.02.03 — Aziende silvo-pastorali

CLASSE 1.03 - CACCIA - PESCA IN ACQUE INTERNE

- 1.03.01 — Caccia e cattura di animali
- 1.03.02 — Pesca e allevamento in acque interne

CLASSE 1.04 - PESCA IN ACQUE MARINE

- 1.04.01 — Pesca in acque marine, da terra
- 1.04.02 — Pesca in acque marine, con naviglio
- 1.04.03 — Pesca con tonnare
- 1.04.04 — Allevamento di pesci e molluschi in acque marine (*valli salse, laghi costieri, stagni litoranei, peschiere e lagune*)

CLASSE 1.05 - ATTIVITÀ CONNESSE CON L'AGRICOLTURA

SOTTOCLASSE 1.05. A — ATTIVITÀ TRASFORMATRICI ANNESSE AD AZIENDE AGRICOLE (*che lavorano prevalentemente prodotti propri*) O SVOLTE IN SOCIALE

- 1.05.01 — Trattamento, trasformazione del latte e manipolazione dei suoi derivati
- 1.05.02 — Produzione di vini e di mosti concentrati
- 1.05.03 — Distillerie per la produzione di acquaviti e liquori
- 1.05.04 — Produzione di olio d'oliva per spremitura
- 1.05.05 — Pilatura e altre lavorazioni di cereali e legumi (*esclusa la molitura*)
- 1.05.06 — Conservazione e trasformazione di frutta, ortaggi, funghi e prodotti similari
- 1.05.07 — Altre attività trasformatrici (*semi oleosi, agrumi, ecc.*)

SOTTOCLASSE 1.05. B — ESERCIZIO DI MACCHINE AGRICOLE

- 1.05.08 — Esercizio di macchine agricole per conto terzi (*compreso il noleggio*)
- 1.05.09 — Esercizio di macchine agricole da parte di consorzi e cooperative aziendali dell'agricoltura

Ramo 2 - Industrie estrattive*(comprese tutte le operazioni complementari per il trattamento e l'arricchimento dei minerali)***CLASSE 2.01 - ESTRAZIONE DI MINERALI METALLIFERI**

Categoria

- 2.01.01 — Miniere di minerali di ferro
- 2.01.02 — Miniere di minerali metalliferi non ferrosi
- 2.01.03 — Ricerche di minerali metalliferi

CLASSE 2.02 - ESTRAZIONE DI MINERALI NON METALLIFERI**SOTTOCLASSE 2.02. A — ESTRAZIONE DI COMBUSTIBILI FOSSILI**

- 2.02.01 — Miniere di combustibili fossili e cave di torba
- 2.02.02 — Miniere di combustibili liquidi e gassosi
- 2.02.03 — Ricerche di combustibili

SOTTOCLASSE 2.02. B — ESTRAZIONE DI MARMO, DI PIETRE E DI ALTRI MATERIALI DA COSTRUZIONE

- 2.02.04 — Cave di marmo e pietre affini, di travertino, granito, pietre da costruzione e alabastro
- 2.02.05 — Cave di sabbia, ghiaia e pietrisco

SOTTOCLASSE 2.02. C — ESTRAZIONE DI ALTRI MINERALI NON METALLIFERI

- 2.02.06 — Miniere di solfo
- 2.02.07 — Cave e miniere di minerali non metalliferi non altrove classificati (*salgemma, grafite, caolino, talco, amianto, acido borico, mica, argilla, quarzo, gesso, marna da cemento, ecc.*)
- 2.02.08 — Estrazione di sale marino e di ebollizione
- 2.02.09 — Sorgenti di acque minerali
- 2.02.10 — Ricerche di minerali non metalliferi (*esclusi i combustibili*)

Ramo 3 - Industrie manifatturiere**CLASSE 3.01 - INDUSTRIE ALIMENTARI E AFFINI***(escluse le attività comprese nella sottoclasse 1.05. A)***SOTTOCLASSE 3.01. A — INDUSTRIE DELLE DERRATE ALIMENTARI E AFFINI (*escluse le bevande*)**

- 3.01.01 — Pilatura e altre lavorazioni di cereali e legumi (*esclusa la molitura*)
- 3.01.02 — Molitura di cereali
- 3.01.03 — Panificazione
- 3.01.04 — Produzione specializzata di biscotti e pasticceria
- 3.01.05 — Pastificazione
- 3.01.06 — Produzione di cioccolato, caramelle e confetture in genere
- 3.01.07 — Produzione e raffinazione dello zucchero
- 3.01.08 — Macellazione, lavorazione e conservazione delle carni
- 3.01.09 — Lavorazione e conservazione dei prodotti alimentari della pesca
- 3.01.10 — Conservazione e trasformazione di frutta, ortaggi, funghi e prodotti similari
- 3.01.11 — Produzione di estratti e dadi alimentari, di alimenti dietetici, di succedanei del caffè; torrefazione del caffè
- 3.01.12 — Trattamento, trasformazione del latte e manipolazione dei suoi derivati
- 3.01.13 — Produzione di olio d'oliva per spremitura
- 3.01.14 — Produzione di olio di semi per spremitura o per estrazione con solvente
- 3.01.15 — Produzione di olio al solvente dalle sanse di oliva
- 3.01.16 — Raffinazione degli oli vegetali, distillazione di acidi grassi, produzione di olio per sintesi
- 3.01.17 — Industrie alimentari non altrove classificate (*preparazione droghe, lavorazione miele, produzione lieviti, cialde, mangimi, glucosio, fecole, estratti per liquori, aceti, ecc.*)

SOTTOCLASSE 3.01. B — INDUSTRIE DELLE BEVANDE E AFFINI

- 3.01.18 — Produzione di vini e di mosti concentrati
- 3.01.19 — Distillerie di alcool di 2^a categoria e produzione di acquaviti e liquori
- 3.01.20 — Produzione di malto, birra ed estratti di malto
- 3.01.21 — Produzione di bevande analcoliche gassate, di seltz e di acque minerali artificiali
- 3.01.22 — Fabbricazione di ghiaccio, produzione di energia refrigerante, magazzini frigoriferi per conto terzi (*esclusi i frigoriferi dei magazzini generali e dei mercati*)
- 3.01.23 — Produzione di gelati

CLASSE 3.02 - INDUSTRIA DEL TABACCO

- 3.02.01 — Stagionatura, manipolazione, selezione e imbottamento delle foglie di tabacco
- 3.02.02 — Lavorazione e confezione di tabacchi stagionati e dei loro sottoprodotti

CLASSE 3.03 - INDUSTRIE DELLE PELLI E DEL CUOIO

- 3.03.01 — Concerie (*escluse la concia e tintura delle pelli per pellicceria*)
- 3.03.02 — Concia e tintura delle pelli per pellicceria
- 3.03.03 — Fabbricazione di articoli di cuoio, pelle e loro succedanei (*esclusi i guanti e le calzature*)

CLASSE 3.04 - INDUSTRIE TESSILI

SOTTOCLASSE 3.04. A — INDUSTRIA DELLA SETA

Categorìa

- 3.04.01 — Produzione del seme bachi
- 3.04.02 — Essiccazione di bozzoli
- 3.04.03 — Trattura della seta e filatura dei bozzoli doppi
- 3.04.04 — Torcitura della seta, pura o mista ad altre fibre, e di altre fibre tessili
- 3.04.05 — Filatura dei cascami di seta e fibre affini
- 3.04.06 — Tessitura della seta, pura o mista ad altre fibre, e di altre fibre tessili
- 3.04.07 — Preparazione, tintura, stampa, apparecchiatura e coesionatura di filati e tessuti di seta, puri o misti, e di altre, fibre tessili secondo i procedimenti serici

SOTTOCLASSE 3.04. B — INDUSTRIA DEL COTONE

- 3.04.08 — Filatura e ritorcitura del cotone, puro o misto ad altre fibre, e di altre fibre tessili
- 3.04.09 — Tessitura del cotone, puro o misto ad altre fibre, e di altre fibre tessili
- 3.04.10 — Preparazione, tintura, stampa, candeggio, mercerizzazione, gommatura e finitura in genere di tessuti di cotone e di altre fibre tessili

SOTTOCLASSE 3.04. C — INDUSTRIA DELLA LANA

- 3.04.11 — Lavatura meccanica della lana, compresa quella per materassi
- 3.04.12 — Pettinatura della lana, pura o mista ad altre fibre, e di altre fibre tessili
- 3.04.13 — Filatura della lana pettinata, pura o mista ad altre fibre, e di altre fibre tessili
- 3.04.14 — Filatura della lana cardata, vergine o rigenerata, pura o mista ad altre fibre, e di altre fibre tessili
- 3.04.15 — Tessitura della lana, pura o mista ad altre fibre, e di altre fibre tessili
- 3.04.16 — Lavatura, cardatura e filatura a mano della lana; tessitura a mano; tessitura meccanica a carattere artigiano
- 3.04.17 — Preparazione, tintura, stampa, candeggio, mercerizzazione, gommatura e finitura in genere di tessuti di lana e di altre fibre tessili

SOTTOCLASSE 3.04. D — INDUSTRIA DELLA LAVORAZIONE DELLE FIBRE TESSILI
ARTIFICIALI (*cellulosiche*) E SINTETICHE

- 3.04.18 — Torcitura delle fibre tessili artificiali e sintetiche
- 3.04.19 — Tessitura delle fibre tessili artificiali e sintetiche
- 3.04.20 — Preparazione, tintura, stampa, candeggio, mercerizzazione, gommatura e finitura in genere delle fibre tessili artificiali e sintetiche

SOTTOCLASSE 3.04. E — INDUSTRIE DELLA CANAPA, DEL LINO, DELLA IUTA E SIMILI

- 3.04.21 — Lavorazione della canapa e del lino, puri o misti ad altre fibre, e di altre fibre tessili (*comprese: la macerazione e stigliatura del lino; la pettinatura, filatura e tessitura del lino, della canapa e simili, puri o misti ad altre fibre; la disintegrazione e cotonizzazione della canapa e di altre fibre*)
- 3.04.22 — Lavorazione della iuta pura o mista ad altre fibre
- 3.04.23 — Fabbricazione di cordami e spaghi

SOTTOCLASSE 3.04. F — INDUSTRIE TESSILI VARIE NON ALTROVE CLASSIFICATE

- 3.04.24 — Lavorazione (*esclusa la filatura*) e classificazione dei cascami di qualsiasi tessile
- 3.04.25 — Fabbricazione di tappeti da terra (*esclusi quelli di cocco*)
- 3.04.26 — Fabbricazione di tessuti di maglia, di maglieria, guanti in maglia e calze
- 3.04.27 — Fabbricazione di reti da pesca e da caccia
- 3.04.28 — Fabbricazione di corde e tappeti di cocco
- 3.04.29 — Fabbricazione di passamanerie, trecce e stringhe; di tulli, veli, merletti e pizzi; di nastri e simili (*anelastici*); ricami a macchina e gupures
- 3.04.30 — Fabbricazione di nastri e tessuti elastici
- 3.04.31 — Lavorazione delle setole, del crine animale, del pelo, delle penne, delle piume, del capok e simili (*esclusa la confezione dei materassi, cuscini, ecc.*)
- 3.04.32 — Fabbricazione e lavorazione di filati, tessuti e affini non altrove classificati (*comprese: a) la lavorazione del cotone idrofilo o per esplosivi e del materiale da medicazione; b) la produzione dei feltri battuti di lana e di pelo non per cappelli; c) la fabbricazione di corde e cordicelle per l'industria tessile*)
- 3.04.33 — Preparazione, tintoria, candeggio, stampa, mercerizzazione, impermeabilizzazione, gommatura ed in genere le lavorazioni inerenti alla finitura e rifinitura di qualsiasi tessile, esclusi i manufatti dell'industria serica, cotoniera, laniera e delle fibre tessili artificiali e sintetiche; imbiancatura e tintoria della paglia, del truciolo, del giunco, della rafia e simili

CLASSE 3.05 - INDUSTRIE DEL VESTIARIO, ABBIGLIAMENTO,
ARREDAMENTO E AFFINI

- 3.05.01 — Preparazione del pelo per cappelli; fabbricazione di feltri per cappelli, di cappelli e berretti (*esclusi i cappelli di paglia*)
- 3.05.02 — Fabbricazione di trecce di truciolo, di paglia e di materie affini per cappelli, e di cappelli di truciolo, di paglia e di materie affini
- 3.05.03 — Laboratori di modisteria
- 3.05.04 — Laboratori per la confezione di vestiario
- 3.05.05 — Laboratori per la confezione di pellicce
- 3.05.06 — Laboratori per la confezione di biancheria
- 3.05.07 — Calzaturifici
- 3.05.08 — Laboratori per la confezione e riparazione a mano di calzature
- 3.05.09 — Laboratori per la riparazione a macchina di calzature
- 3.05.10 — Fabbricazione di guanti in pelle

Categoria

- 3.05.11 — Fabbricazione di guanti in stoffa o in tessuto di maglia
- 3.05.12 — Laboratori per la confezione di guarnizioni per abiti, di fiori artificiali e oggetti di ornamento e arredamento
- 3.05.13 — Fabbricazione in serie di bottoni (*esclusi i bottoni metallici, a pressione, di vetro e di porcellana*)
- 3.05.14 — Laboratori per confezioni varie o accessorie del vestiario e affini (*busti, ombrelli, cravatte, bretelle, ecc.*)
- 3.05.15 — Laboratori di materasso, di tappezziere in stoffa e laboratori per confezioni di vele, bandiere e simili
- 3.05.16 — Confezione di parrucche e lavorazione di capelli. Lavorazione delle penne e delle piume da ornamento

CLASSE 3.06 - INDUSTRIE DEL LEGNO

SOTTOCLASSE 3.06. A — INDUSTRIE DEL LEGNO, DEL SUGHERO E AFFINI (*esclusa la fabbricazione di mobili e la costruzione di veicoli*)

- 3.06.01 — Segagione, stagionatura e conservazione del legno
- 3.06.02 — Produzione di compensati e simili, di tranciati e di pannel fibrolegnosi
- 3.06.03 — Fabbricazione di recipienti in legno
- 3.06.04 — Laboratori di falegnameria e di carpenteria in legno
- 3.06.05 — Fabbricazione di utensili, attrezzi ed altri oggetti in legno
- 3.06.06 — Preparazione del crine vegetale, della trebbia, del truciolo e treccie di truciolo non per cappelli e simili. Lavorazione di canne palustri, vimini, giunchi, paglia e treccie di paglia non per cappelli, sparto e saggina (*esclusa la fabbricazione dei cappelli di paglia*)
- 3.06.07 — Fabbricazione di scope e affini
- 3.06.08 — Lavorazione del sughero

SOTTOCLASSE 3.06. B — INDUSTRIE DEL MOBILIO E DELL'ARREDAMENTO IN LEGNO

- 3.06.09 — Fabbricazione di mobili e di arredamenti in legno
- 3.06.10 — Lucidatura, laccatura, doratura di mobili e di altri oggetti in legno

SOTTOCLASSE 3.06. C — INDUSTRIE DEI VEICOLI E CARPENTERIA NAVALE IN LEGNO

- 3.06.11 — Costruzione e riparazione di veicoli in legno
- 3.06.12 — Carpenteria navale in legno

CLASSE 3.07 - INDUSTRIE DELLA CARTA E DELLA CARTOTECNICA

- 3.07.01 — Fabbricazione di paste da carta, fabbricazione di carta e di cartone
- 3.07.02 — Trasformazione della carta e del cartone (*compresa la fabbricazione di carte da parati e di carte da gioco*) e produzioni cartotecniche

CLASSE 3.08 - INDUSTRIE POLIGRAFICHE, EDITORIALI E AFFINI

- 3.08.01 — Arti grafiche (*compresa la fotoincisione*)
- 3.08.02 — Legatorie e rilegatorie
- 3.08.03 — Editorie e agenzie di stampa
- 3.08.04 — Copisterie e laboratori di riproduzione disegni

CLASSE 3.09 - INDUSTRIE FOTO-FONO-CINEMATOGRAFICHE

- 3.09.01 — Studi fotografici e fotografie commerciali
- 3.09.02 — Produzione, sincronizzazione, doppiatura, sviluppo e stampa di pellicole cinematografiche
- 3.09.03 — Incisione, edizione e stampa di dischi fonografici

CLASSE 3.10 - INDUSTRIE METALLURGICHE

- 3.10.01 — Produzione e prime lavorazioni dei metalli ferrosi
- 3.10.02 — Seconde lavorazioni del ferro e dell'acciaio (*bulloneria grezza; derivati della lavorazione del filo; nastri laminati a freddo; trafilati a freddo; tubi avvicinati, aggraffati, saldati e simili*)
- 3.10.03 — Produzione e lavorazione dei metalli non ferrosi

CLASSE 3.11 - INDUSTRIE MECCANICHE

SOTTOCLASSE 3.11. A — FONDERIE DI 2ª FUSIONE

- 3.11.01 — Fonderie di ghisa di 2ª fusione
- 3.11.02 — Fonderie di metalli non ferrosi di 2ª fusione

SOTTOCLASSE 3.11. B — COSTRUZIONE DI MACCHINE MOTRICI, VARIATORI E RIDUTTORI DI VELOCITÀ E DI APPARECCHI PER IMPIANTI DI SOLLEVAMENTO E TRASPORTO (*escluse le macchine e gli apparecchi elettrici*)

- 3.11.03 — Costruzione di macchine motrici non elettriche, nonchè di parti ed accessori delle stesse
- 3.11.04 — Costruzione di trasmissioni e di organi relativi
- 3.11.05 — Costruzione di apparecchi per impianti di sollevamento e trasporto

SOTTOCLASSE 3.11. C — COSTRUZIONE DI MACCHINE UTENSILI E DI UTENSILERIA PER MACCHINE

- 3.11.06 — Costruzione di macchine utensili per la lavorazione dei metalli
- 3.11.07 — Costruzione di macchine utensili per la lavorazione del legno, di macchine per materie plastiche, per cuoio e gomma, di macchine per la produzione e lavorazione del vetro ed affini
- 3.11.08 — Fabbricazione di utensileria per macchine utensili per la lavorazione dei metalli

SOTTOCLASSE 3.11. D — COSTRUZIONE DI MACCHINE OPERATRICI, DI MACCHINE PER L'AGRICOLTURA,
DI POMPE, COMPRESSORI, VALVOLAME E SIMILI

Categoria

- 3.11.09 — Costruzione di macchine per l'agricoltura
- 3.11.10 — Costruzione di macchine per l'estrazione e il trattamento dei minerali, compreso macchinario e attrezzatura per trivellazione del sottosuolo e per l'industria del petrolio e del metano; costruzione di macchine per laterizi e per la lavorazione del marmo e delle pietre
- 3.11.11 — Costruzione di macchine ed apparecchi per l'industria tessile e del vestiario
- 3.11.12 — Costruzione di macchine per la fabbricazione o lavorazione della carta e dei cartoni, per cartotecnica e legatoria e di macchine grafiche
- 3.11.13 — Costruzione di macchine per siderurgia e per fonderia
- 3.11.14 — Costruzione di macchine e apparecchi per le industrie chimiche e alimentari
- 3.11.15 — Costruzione di pompe, compressori, ventilatori industriali e fucine, rubinetteria, valvole e saracinesche, apparecchi ad aria compressa e affini; costruzione di macchine per la produzione del freddo e del ghiaccio

SOTTOCLASSE 3.11. E — COSTRUZIONE DI CARPENTERIA METALLICA, FORNI, CALDAIE E APPARECCHI TERMICI

- 3.11.16 — Costruzione di carpenteria metallica
- 3.11.17 — Costruzione di mobili e arredi metallici (*anche per uso sanitario*), cassaforti, armadi e serrature di sicurezza
- 3.11.18 — Costruzione di forni, caldaie e apparecchi termici per uso industriale
- 3.11.19 — Costruzione di apparecchi igienico-sanitari e termici per uso domestico (*compresi cucine, fornelli e stufe non elettriche*)

SOTTOCLASSE 3.11. F — COSTRUZIONE DI MACCHINE, APPARECCHI E STRUMENTI ELETTRICI, DI
TELECOMUNICAZIONE E AFFINI

- 3.11.20 — Costruzione di macchine, apparecchi e strumenti elettrici
- 3.11.21 — Costruzione di apparecchi di telecomunicazione in genere e affini

SOTTOCLASSE 3.11. G — COSTRUZIONE DI MEZZI DI TRASPORTO E LAVORI AFFINI

- 3.11.22 — Costruzione o montatura di biciclette e fabbricazione di parti di bicicletta
- 3.11.23 — Costruzione o montatura di motoveicoli
- 3.11.24 — Costruzione di autoveicoli e autotelai
- 3.11.25 — Costruzione di carrozzerie e di rimorchi per auto e motoveicoli, per autoveicoli speciali e per vetture filoviarie
- 3.11.26 — Fabbricazione di parti e accessori di auto e motoveicoli e di rimorchi
- 3.11.27 — Costruzione di materiale rotabile ferrottramviario e filoviario
- 3.11.28 — Costruzione e riparazione di aeromobili
- 3.11.29 — Cantieri navali per costruzioni metalliche
- 3.11.30 — Demolizione di navi

SOTTOCLASSE 3.11. H — MECCANICA DI PRECISIONE; FABBRICAZIONE DI MONETE, MEDAGLIE,
OREFICERIA, ARGENTERIA E AFFINI

- 3.11.31 — Costruzione di macchine ed apparecchi per prove di materiali
- 3.11.32 — Costruzione o montatura di orologi e di movimenti di orologeria, compresa la costruzione di parti di orologi e di movimenti di orologeria
- 3.11.33 — Costruzione di apparecchi e strumenti ottici, topografici e geodetici; di strumenti per misure scientifiche in genere, per misure industriali varie, per laboratori di chimica e fisica; di misure lineari; di strumenti da disegno
- 3.11.34 — Costruzione di apparecchi e strumenti per misure di peso e capacità, di apparecchi automatici, dosatori, distributori e affini
- 3.11.35 — Costruzione di macchine per scrivere, per calcolare, registratori di cassa, duplicatori grafici ed altre macchine affini
- 3.11.36 — Costruzione di strumenti e apparecchi per chirurgia, per medicina e per odontotecnica
- 3.11.37 — Fabbricazione di monete, medaglie, oreficeria, argenteria e affini

SOTTOCLASSE 3.11. I — FABBRICAZIONE DI PRODOTTI MECCANICI NON ALTROVE CLASSIFICATI

- 3.11.38 — Fabbricazione di serramenta e di minuterie metalliche
- 3.11.39 — Fabbricazione di scatolame, fustame metallico e prodotti affini di lamiera sottile
- 3.11.40 — Fabbricazione di molle
- 3.11.41 — Produzione di bulloneria e viteria lavorata
- 3.11.42 — Fabbricazione di stoviglie, vasellame, posateria, attrezzi da cucina e di accessori casalinghi
- 3.11.43 — Fabbricazione di coltellerie, strumenti chirurgici, armi bianche e attrezzi per arti e mestieri
- 3.11.44 — Fabbricazione di armi da fuoco e di materiale bellico in genere

SOTTOCLASSE 3.11. L — OFFICINE PER LAVORAZIONI E RIPARAZIONI MECCANICHE VARIE

- 3.11.45 — Officine di fucinatura, stampatura e imbutitura, per conto terzi
- 3.11.46 — Officine per trattamenti superficiali ed elettrolitici dei metalli
- 3.11.47 — Lavori di picchettaggio e coloritura di navi
- 3.11.48 — Officine da ramaio, lattoniere, stagnino, fabbro ferraio, maniscalco e arrotino (*compresi gli ambulanti*)

Categoria

- 3.11.49 — Officine per riparazioni di autoveicoli
- 3.11.50 — Officine per riparazioni di motoveicoli e biciclette
- 3.11.51 — Officine per riparazioni meccaniche specializzate (*escluse quelle dei mezzi di trasporto*)
- 3.11.52 — Officine per lavorazioni e riparazioni meccaniche generiche per conto terzi
- 3.11.53 — Officine per riparazioni di macchinari e apparecchi elettrici e di telecomunicazioni
- 3.11.54 — Officine per riparazioni di apparecchi e materiali di riscaldamento, ventilazione, condizionamento d'aria, idrico-sanitari

CLASSE 3.12 - INDUSTRIE DELLA TRASFORMAZIONE DEI MINERALI
NON METALLIFERI (*esclusi i derivati del petrolio e del carbone*)

- 3.12.01 — Macinazione e lavaggio di minerali non metalliferi (*terre coloranti, caolino, roccia asphaltica, grafite, ecc.*)
- 3.12.02 — Lavorazione della pietra da costruzione e per uso industriale
- 3.12.03 — Lavorazione dei marmi e delle pietre affini, del travertino, del granito e dell'alabastro
- 3.12.04 — Fabbricazione di calce, cemento e gesso
- 3.12.05 — Fabbricazione di laterizi
- 3.12.06 — Industrie della ceramica, del grès e del materiale refrattario
- 3.12.07 — Lavorazione degli abrasivi naturali
- 3.12.08 — Fabbricazione di manufatti in cemento semplici o armati, di conglomerati cementizi misti con fibre o altre materie, di manufatti in gesso e stucco
- 3.12.09 — Fabbricazione e lavorazione del vetro (*escluse le lenti lavorate per occhiali e per strumenti ottici*)
- 3.12.10 — Lavorazione di pietre dure e preziose per gioielleria e per uso industriale
- 3.12.11 — Fabbricazione di prodotti ed oggetti da minerali non metalliferi non altrove classificati (*lavori in mosaico, ecc.*)

CLASSE 3.13 - INDUSTRIE CHIMICHE E AFFINI

SOTTOCLASSE 3.13. A — INDUSTRIE CHIMICHE

- 3.13.01 — Industrie chimico-estrattive e chimico-mineralurgiche
- 3.13.02 — Produzione di esplosivi
- 3.13.03 — Produzione di azotati, alcool metilico sintetico, acido solforico, concimi fosfatici, acido fosforico, anticrittogamici e antiparassitari per uso agricolo e di prodotti affini
- 3.13.04 — Produzione di soda, potassa, cloro e suoi principali derivati, acido cloridrico per reazione e per sintesi e suoi sali e derivati
- 3.13.05 — Industrie elettrochimiche (*compresa la produzione di abrasivi artificiali*)
- 3.13.06 — Produzione di acido acetico, suoi sali e derivati; di acetone; di alcool metilico (*escluso il sintetico*), butilico e derivati; di prodotti di esterificazione
- 3.13.07 — Produzione di alcool etilico di 1ª categoria
- 3.13.08 — Produzione di gas compressi
- 3.13.09 — Idrogenazione di oli e grassi, vegetali e animali, e lavorazione dei grassi
- 3.13.10 — Produzione di saponi, detersivi, glicerine, profumerie, essenze, aromi, candele e affini
- 3.13.11 — Produzione dei derivati agrumari
- 3.13.12 — Produzione di tartari, tartrati e derivati
- 3.13.13 — Produzioni farmaceutiche, chimico-farmaceutiche ed affini
- 3.13.14 — Produzione di estratti per concia e tinta e di concianti minerali
- 3.13.15 — Produzione di colori organici sintetici e relativi prodotti intermedi
- 3.13.16 — Produzione di vernici, pitture, smalti, inchiostri, destrine, colle, ceralacche ed affini
- 3.13.17 — Produzione di materie plastiche e resine sintetiche
- 3.13.18 — Produzione del trasparente di cellulosa
- 3.13.19 — Produzione di materiali sensibili per fotografia e cinematografia
- 3.13.20 — Produzioni chimiche varie non altrove classificate (*flammiferi, colori inorganici, creme per calzature e per pavimenti, permanganato potassico, carboni attivi, prodotti per odontoiatria, colla di pesce, ecc.*)
- 3.13.21 — Laboratori di analisi chimiche e merceologiche

SOTTOCLASSE 3.13. B — INDUSTRIE DEI DERIVATI DEL PETROLIO E DEL CARBONE

- 3.13.22 — Produzione e lavorazione di oli minerali, miscele lubrificanti ed affini
- 3.13.23 — Raffinerie di petrolio
- 3.13.24 — Produzione di derivati della distillazione del carbone (*escluse le cokerie e le officine del gas*)
- 3.13.25 — Cokerie

SOTTOCLASSE 3.13. C — INDUSTRIE PER LA PRODUZIONE DELLA CELLULOSA PER USI TESSILI,
DELLE FIBRE TESSILI ARTIFICIALI E SINTETICHE

- 3.13.26 — Produzione di cellulosa per usi tessili
- 3.13.27 — Produzione di fibre tessili artificiali e sintetiche

CLASSE 3.14 - INDUSTRIE DELLA GOMMA ELASTICA

- 3.14.01 — Produzione di articoli di gomma elastica e di guttaperca e di gomma rigenerata
- 3.14.02 — Vulcanizzazione e riparazione di oggetti di gomma

CLASSE 3.15 - INDUSTRIE MANIFATTURIERE VARIE

- 3.15.01 — Produzione di cavi e conduttori elettrici isolati
- 3.15.02 — Fabbricazione di lampade elettriche, lampade e tubi luminescenti, valvole termoioniche e recipienti isolanti (*thermos*)

Categoria

- 3.15.03 — Fabbricazione di strumenti musicali
 3.15.04 — Fabbricazione di oggetti in materie plastiche
 3.15.05 — Altre industrie manifatturiere non altrove classificate (*oggetti in corno, avorio e tartaruga, spazzole, giocattoli di ogni genere, penne stilografiche, corde di budello per tennis e per strumenti musicali, cartucce, tubi isolanti, manichini, ecc.*)

Ramo 4 - Industrie delle costruzioni e dell'installazione di impianti

CLASSE 4.01 - INDUSTRIE DELLE COSTRUZIONI

- 4.01.01 — Costruzioni edili (*esclusa l'edilizia specializzata*)
 4.01.02 — Movimenti di terra e lavori stradali
 4.01.03 — Edilizia specializzata
 4.01.04 — Edilizia minore ed attività ausiliarie dell'edilizia

CLASSE 4.02 - INDUSTRIE DELL'INSTALLAZIONE DI IMPIANTI DA PARTE DI AZIENDE SPECIALIZZATE, NON COSTRUTTRICI

- 4.02.01 — Installazione di impianti di riscaldamento, di ventilazione, di condizionamento, idrico-sanitari, di distribuzione di gas ed acqua calda, pneumatici, pluviali e coperture
 4.02.02 — Installazione di impianti di produzione, trasformazione, trasporto ed utilizzazione di energia elettrica
 4.02.03 — Installazione di impianti telegrafici, telefonici e radiotelegrafici (*linee telegrafiche e telefoniche; impianti telefonici interni; stazioni telefoniche amplificatrici; impianti di apparati telegrafici*)
 4.02.04 — Manutenzione e conduzione di impianti

**Ramo 5 - Produzione e distribuzione di energia elettrica e di gas
Distribuzione di acqua**

CLASSE 5.01 - PRODUZIONE E DISTRIBUZIONE DI ENERGIA ELETTRICA E DI GAS

- 5.01.01 — Produzione, trasporto e distribuzione di energia elettrica
 5.01.02 — Produzione e distribuzione di gas illuminante
 5.01.03 — Trasporto e distribuzione di gas naturali a mezzo di gasdotti

CLASSE 5.02 - DISTRIBUZIONE DI ACQUA

- 5.02.01 — Distribuzione di acqua potabile e non potabile

Ramo 6 - Trasporti e comunicazioni

CLASSE 6.01 - TRASPORTI

SOTTOCLASSE 6.01. A — TRASPORTI TERRESTRI

- 6.01.01 — Ferrovie esercitate dallo Stato (*compreso l'esercizio dei vagoni letto e ristorante e delle navi traghetto*)
 6.01.02 — Ferrovie in concessione (*compreso l'esercizio di binari di raccordo per conto terzi*)
 6.01.03 — Tramvie, filovie, autolinee, funivie, ecc. extraurbane
 6.01.04 — Tramvie, filovie, autolinee, funivie, ecc. urbane (*compresi i servizi pubblici di ascensori e altri servizi collettivi urbani di trasporto esclusivo o prevalente di persone*)
 6.01.05 — Servizi di trasporto persone con vetture od autovetture da piazza e da rimessa
 6.01.06 — Servizi di trasporto merci su via ordinaria o per funivia

SOTTOCLASSE 6.01. B — TRASPORTI PER VIA D'ACQUA ED AEREA

- 6.01.07 — Trasporti marittimi
 6.01.08 — Trasporti lacuali, fluviali e lagunari
 6.01.09 — Trasporti aerei

SOTTOCLASSE 6.01. C — ATTIVITÀ AUSILIARIE DEI TRASPORTI

- 6.01.10 — Servizi ausiliari delle ferrovie (*pulizia carri ferroviari, deposito bagagli, noleggio cuscini, ecc.*)
 6.01.11 — Servizi ausiliari dei trasporti su via ordinaria (*autorimesse, posteggio veicoli, scuderie, gestione autostrade, ecc.*)
 6.01.12 — Servizi ausiliari dei trasporti per via d'acqua (*mediazione noleggi marittimi, ormeggio e disormeggio, servizi di palombaro e di salvataggio, bacini di carenaggio, ecc.*)
 6.01.13 — Servizi ausiliari dei trasporti per via aerea (*pulizia e manutenzione aeroporti, rifornimento carburante, ecc.*)
 6.01.14 — Imprese di carico, scarico e facchinaggio
 6.01.15 — Imprese di portabagagli
 6.01.16 — Imprese di spedizioni (*spedizionieri*)
 6.01.17 — Noleggio di mezzi di trasporto

CLASSE 6.02 - COMUNICAZIONI

- 6.02.01 — Servizi postali, telegrafici, telefonici, radiotelegrafici e televisivi, gestiti direttamente dallo Stato
 6.02.02 — Servizi telegrafici, telefonici, radiotelegrafici e televisivi, in concessione

Categoria

6.02.03 — Servizi postali, telegrafici, radiotelegrafici e telefonici, gestiti in appalto da aziende private

Ramo 7 - Commercio

CLASSE 7.01 - COMMERCIO ALL'INGROSSO

SOTTOCLASSE 7.01. A — COMMERCIO ALL'INGROSSO DI PRODOTTI AGRICOLI E ALIMENTARI

- 7.01.01 — Commercio all'ingrosso di cereali (*compreso il riso greggio*), legumi secchi, foraggi e semi oleosi
- 7.01.02 — Commercio all'ingrosso di sementi da orto e da prato e di piante officinali
- 7.01.03 — Commercio all'ingrosso di fiori, foglie ornamentali, piante ornamentali e da fiore, bulbi da fiore e semi da giardino
- 7.01.04 — Commercio all'ingrosso di frutta fresca e secca, agrumi, ortaggi, funghi ed altri prodotti affini
- 7.01.05 — Commercio all'ingrosso di animali vivi (*escluso il pollame e affini e i conigli*)
- 7.01.06 — Commercio all'ingrosso di seme bachi e di bozzoli
- 7.01.07 — Commercio all'ingrosso di uova, pollame vivo e affini, conigli vivi
- 7.01.08 — Commercio all'ingrosso di carni e sottoprodotti commestibili, freschi e congelati
- 7.01.09 — Commercio all'ingrosso di salumi, conserve alimentari ed affini (*escluse le conserve a base di pesce*)
- 7.01.10 — Commercio all'ingrosso di prodotti della pesca, freschi e congelati
- 7.01.11 — Commercio all'ingrosso di prodotti della pesca, secchi e conservati
- 7.01.12 — Commercio all'ingrosso di latte, latticini e formaggi
- 7.01.13 — Commercio all'ingrosso di farine, pane, paste alimentari, riso brillato, biscotti, gallette ed altri prodotti di cereali non specificati
- 7.01.14 — Commercio all'ingrosso di vini ed altre bevande, di alcool per liquori, di aceto
- 7.01.15 — Commercio all'ingrosso di oli alimentari
- 7.01.16 — Commercio all'ingrosso di caffè, coloniali, spezie, droghe e zucchero
- 7.01.17 — Commercio all'ingrosso di dolciumi di ogni genere
- 7.01.18 — Commercio all'ingrosso di prodotti alimentari vari non compresi nelle precedenti categorie (*ghiaccio, miele, lieviti, ecc.*)

SOTTOCLASSE 7.01. B — COMMERCIO ALL'INGROSSO DI MATERIE PRIME E AUSILIARIE NON ALIMENTARI

- 7.01.19 — Commercio all'ingrosso di fibre tessili e di filati per uso industriale
- 7.01.20 — Commercio all'ingrosso di legname e affini, sughero
- 7.01.21 — Commercio all'ingrosso di pelli greggie
- 7.01.22 — Commercio all'ingrosso di solfo, pietre per uso industriale, terre e di altri minerali non metalliferi (*esclusi i materiali da costruzione*)
- 7.01.23 — Commercio all'ingrosso di materiali da costruzione
- 7.01.24 — Commercio all'ingrosso di minerali metalliferi e di metalli
- 7.01.25 — Commercio all'ingrosso di combustibili solidi
- 7.01.26 — Commercio all'ingrosso di oli minerali, carburanti e lubrificanti
- 7.01.27 — Commercio all'ingrosso di setole, crine, ossa ed altre spoglie animali
- 7.01.28 — Commercio all'ingrosso di cenci, cascami e residui di lavorazioni, carta da macero e materiali vari da recupero (*compresi i rottami metallici*)

SOTTOCLASSE 7.01. C — COMMERCIO ALL'INGROSSO DI PRODOTTI INDUSTRIALI NON ALIMENTARI

- 7.01.29 — Commercio all'ingrosso di prodotti finiti in ferro o altro metallo (*escluse le macchine ed i veicoli*) e relative parti staccate
- 7.01.30 — Commercio all'ingrosso di macchine utensili, operatrici e di attrezzi e materiali vari (*escluse le macchine e gli attrezzi agricoli, nonchè gli apparecchi per uso domestico*)
- 7.01.31 — Commercio all'ingrosso di macchine e strumenti di precisione, orologerie, apparecchi e materiali radioelettrici
- 7.01.32 — Commercio all'ingrosso di veicoli, accessori e parti di ricambio
- 7.01.33 — Commercio all'ingrosso di gioie, di pietre preziose fini e sintetiche e di metalli preziosi
- 7.01.34 — Commercio all'ingrosso di oggetti lavorati in marmo, alabastro e simili
- 7.01.35 — Commercio all'ingrosso di prodotti chimici per l'agricoltura e di macchine e attrezzi agricoli
- 7.01.36 — Commercio all'ingrosso di cuoi e pelli conciate (*escluse le pelli da pellicceria*)
- 7.01.37 — Commercio all'ingrosso di calzature e di accessori per calzature
- 7.01.38 — Commercio all'ingrosso di tessuti, anche per arredamento
- 7.01.39 — Commercio all'ingrosso di filati cucirini e per aguglieria, di mercerie e di passamanerie
- 7.01.40 — Commercio all'ingrosso di articoli di abbigliamento e di vestiario e relativi accessori
- 7.01.41 — Commercio all'ingrosso di pellicce e pelli da pellicceria
- 7.01.42 — Commercio all'ingrosso di articoli da viaggio, pelletterie e marocchinerie e relativi accessori
- 7.01.43 — Commercio all'ingrosso di mobili e di articoli di arredamento (*compresa la carta da parati*)
- 7.01.44 — Commercio all'ingrosso di macchine ed apparecchi per uso domestico
- 7.01.45 — Commercio all'ingrosso di vetrerie, cristallerie, ceramiche e affini
- 7.01.46 — Commercio all'ingrosso di spaghi e cordami, sacchi, tele di iuta e simili
- 7.01.47 — Commercio all'ingrosso di recipienti in legno e di prodotti in canne palustri, vimini, giunchi, paglia e treccie di paglia, liste di legno e affini
- 7.01.48 — Commercio all'ingrosso di carta e cartone in genere (*esclusa la carta da parati*)
- 7.01.49 — Commercio all'ingrosso di libri, di articoli di cartoleria e di cancelleria
- 7.01.50 — Commercio all'ingrosso di prodotti chimici per l'industria, di vernici, candele, creme per lucidare e di oli e grassi industriali
- 7.01.51 — Commercio all'ingrosso di specialità medicinali e di prodotti chimico-farmaceutici, di profumeria e cosmetici
- 7.01.52 — Commercio all'ingrosso di articoli sanitari, presidi, ferri chirurgici e materiale da medicazione
- 7.01.53 — Commercio all'ingrosso di prodotti industriali non alimentari non compresi nelle precedenti categorie (*manufatti di gomma e di plastica, pellicole fotografiche, giocattoli articoli per fumatori articoli di sughero, fiammiferi, ecc.*)

CLASSE 7.02 - COMMERCIO AL MINUTO

SOTTOCLASSE 7.02. A — COMMERCIO AL MINUTO DI GENERI ALIMENTARI

Categorla

- 7.02.01 — Macellerie di carne bovina
- 7.02.02 — Macellerie di carne equina
- 7.02.03 — Rivendite di carne ovina, caprina, di pollame, selvaggina e uova
- 7.02.04 — Macellerie miste di carne bovina, suina, ovina, caprina, ecc.
- 7.02.05 — Pizzicherie, salumerie, salsamenterie ed affini; gastronomie, rosticcerie e friggitorie (senza licenza di P.S.)
- 7.02.06 — Rivendite di pesce
- 7.02.07 — Latterie (*compresa l'eventuale vendita di latticini, formaggi, uova, gelati e pasticcerie*) (senza licenza di P.S.)
- 7.02.08 — Negozi di cereali, farine, pane, paste alimentari, biscotti e gallette, di altri prodotti da cereali e di legumi secchi
- 7.02.09 — Negozi di pane e di altri generi alimentari, con annesso forno
- 7.02.10 — Negozi di generi alimentari, con annessa osteria senza cucina
- 7.02.11 — Negozi di dolciumi (*compresa l'eventuale annessa produzione*)
- 7.02.12 — Negozi di frutta, ortaggi, legumi freschi, funghi e generi affini
- 7.02.13 — Drogherie (*compresa l'eventuale annessa torrefazione del caffè*)
- 7.02.14 — Negozi di vini, liquori, oli, acque minerali e simili (*escluse le mescite*)
- 7.02.15 — Rivendite di sale, tabacchi ed altri generi di monopolio
- 7.02.16 — Negozi di generi alimentari vari non classificabili col criterio della prevalenza nelle categorie precedenti

SOTTOCLASSE 7.02. B — COMMERCIO AL MINUTO DI PRODOTTI TESSILI E DI ARTICOLI DI VESTIARIO, ABBIGLIAMENTO E ARREDAMENTO

- 7.02.17 — Negozi di tessuti, anche per arredamento
- 7.02.18 — Negozi di confezioni per uomo, signora e bambino (*escluse le pellicce*)
- 7.02.19 — Negozi di biancheria, maglieria, articoli di abbigliamento, cravatte e affini (*compresi i guanti*)
- 7.02.20 — Negozi di filati, mercerie, passamanerie e ricami
- 7.02.21 — Negozi di cappelli per uomo e signora
- 7.02.22 — Negozi di cuoi, pellami, accessori per calzature e affini
- 7.02.23 — Negozi di calzature
- 7.02.24 — Negozi di ombrelli, bastoni, articoli da viaggio e oggetti in cuoio
- 7.02.25 — Negozi di pelliccerie
- 7.02.26 — Negozi di articoli sportivi
- 7.02.27 — Negozi di articoli di gomma e derivati e di effetti di vestiario gommati
- 7.02.28 — Negozi di spaghi, cordami, sacchi, tele di iuta e simili
- 7.02.29 — Negozi di articoli in canne palustri, vimini, giunchi, paglia e trecce di paglia, liste di legno e affini
- 7.02.30 — Negozi di mobili (*esclusi quelli in metallo*)
- 7.02.31 — Negozi di stucchi, carte da parati ed affini
- 7.02.32 — Negozi di utensili e articoli casalinghi, di vetrerie, cristallerie e ceramiche
- 7.02.33 — Negozi di chincaglierie, bigiotterie, articoli per fumatori e affini
- 7.02.34 — Botteghe antiquarie (*oggetti con almeno 100 anni*)
- 7.02.35 — Negozi di oggetti d'arte moderna e contemporanea (*comprese le gallerie di esposizione e di vendita*)
- 7.02.36 — Negozi di quadri, bronzi, sculture, stampe, mosaici, ed altri oggetti dell'artigianato artistico
- 7.02.37 — Negozi di arredi sacri e di articoli religiosi
- 7.02.38 — Gioiellerie, oreficerie, argenterie e orologerie
- 7.02.39 — Negozi di fiori, foglie ornamentali, piante ornamentali e da fiore, bulbi da fiore e semi da giardino
- 7.02.40 — Grandi magazzini (1)
- 7.02.41 — Negozi di indumenti e oggetti usati
- 7.02.42 — Negozi di prodotti tessili e di articoli di vestiario, abbigliamento e arredamento vari, non classificabili col criterio della prevalenza nelle categorie precedenti

SOTTOCLASSE 7.02. C — COMMERCIO AL MINUTO DI PRODOTTI MECCANICI E AFFINI

- 7.02.43 — Negozi di ferramenta, utensili e attrezzi da lavoro, casseforti e metalli non ferrosi
- 7.02.44 — Negozi di apparecchi e materiali per impianti idraulici, igienico-sanitari, di riscaldamento e affini
- 7.02.45 — Commercio al minuto di macchine, apparecchi e attrezzi per l'agricoltura e per l'industria
- 7.02.46 — Commercio al minuto di macchine, mobili e attrezzature varie in metallo, per ufficio
- 7.02.47 — Negozi di materiale elettrico, apparecchi elettrodomestici e oggetti per illuminazione
- 7.02.48 — Commercio al minuto di macchine e mobili in metallo per uso domestico
- 7.02.49 — Commercio al minuto di apparecchi ottici, fotografici e affini, macchine e strumenti di precisione (*escluse le orologerie*)
- 7.02.50 — Commercio al minuto di armi, munizioni, esplosivi e attrezzi per la caccia e per la pesca
- 7.02.51 — Commercio al minuto di veicoli, accessori e parti di ricambio

SOTTOCLASSE 7.02 D — COMMERCIO AL MINUTO DI PRODOTTI E ARTICOLI VARI

- 7.02.52 — Cartolerie
- 7.02.53 — Librerie
- 7.02.54 — Rivendite di giornali e di riviste
- 7.02.55 — Negozi di apparecchi radio e accessori, di strumenti ed edizioni musicali
- 7.02.56 — Negozi di giocattoli e affini
- 7.02.57 — Negozi di vernici, smalti, colori, terre coloranti, pennelli e affini
- 7.02.58 — Negozi di laterizi, cemento, calce ed altri materiali da costruzione
- 7.02.59 — Negozi di articoli sanitari e di prodotti chimici e chimico-farmaceutici (*escluse le farmacie ed esclusi i prodotti per l'agricoltura*)
- 7.02.60 — Negozi di profumerie, di oggetti per toletta e per l'igiene della persona
- 7.02.61 — Rivendite di benzina, gasolio, supercarburanti e lubrificanti

(1) Devono intendersi gli esercizi commerciali che in una stessa unità locale e sotto la stessa direzione, di norma in appositi reparti, vendono articoli di generi assai vari che normalmente formano oggetto di commercio da parte di altrettanti corrispondenti negozi.

Categoria

- 7.02.62 — Distributori di gas in bombole
- 7.02.63 — Negozi di legna da ardere e di carbone
- 7.02.64 — Negozi di concimi, antiparassitari e altri prodotti utili all'agricoltura
- 7.02.65 — Negozi di articoli e prodotti vari non compresi nelle categorie precedenti (*francobolli per collezione, articoli in plastica, pesci colorati e uccelli, articoli mortuari, ecc.*)

SOTTOCLASSE 7.02. E — COMMERCIO AMBULANTE

- 7.02.66 — Vendita ambulante di generi alimentari
- 7.02.67 — Vendita ambulante di articoli di abbigliamento, arredamento e simili
- 7.02.68 — Vendita ambulante di articoli vari non compresi nelle categorie precedenti (*stracci e rifiuti*)

CLASSE 7.03 - ATTIVITÀ TURISTICHE E ALBERGHIERE, PUBBLICI ESERCIZI

- 7.03.01 — Agenzie di viaggi e turismo
- 7.03.02 — Alberghi, pensioni, locande e rifugi alpini
- 7.03.03 — Stabilimenti balneari marittimi, lacuali e fluviali
- 7.03.04 — Ristoranti, trattorie, osterie con cucina e simili; rosticcerie e friggitorie (con licenza di P.S.)
- 7.03.05 — Caffè, bar, gelaterie, birrerie, liquorerie, bottiglierie, osterie senza cucina, pasticcerie e simili
- 7.03.06 — Latterie (con licenza di P.S.)
- 7.03.07 — Sale da biliardo, sale da ballo e simili

CLASSE 7.04 - ATTIVITÀ AUSILIARIE DEL COMMERCIO

- 7.04.01 — Magazzini generali, magazzini di custodia e deposito per conto terzi
- 7.04.02 — Magazzini-deposito di ditte industriali e commerciali
- 7.04.03 — Rappresentanze di commercio
- 7.04.04 — Mediazione di immobili e terreni
- 7.04.05 — Imprese immobiliari (*compravendita e gestione immobili*)
- 7.04.06 — Mediazione di bestiame
- 7.04.07 — Mediazione di merci varie
- 7.04.08 — Agenzie di distribuzione di prodotti vari
- 7.04.09 — Agenzie d'informazioni commerciali e prestazione di servizi vari
- 7.04.10 — Vendita all'asta di mobili e oggetti
- 7.04.11 — Agenzie di pubblicità
- 7.04.12 — Gestione di pubblici mercati
- 7.04.13 — Imprese di forniture di bordo, di casermaggio, di case di prevenzione e di pena
- 7.04.14 — Noleggio di attrezzature, macchine e macchinari, senza personale (*escluse le macchine agricole*)
- 7.04.15 — Noleggio di oggetti vari ad uso personale

Ramo 8 - Credito, assicurazione e gestioni finanziarie

CLASSE 8.01 - CREDITO

- 8.01.01 — Banca d'Italia e altre aziende di credito
- 8.01.02 — Istituti di credito agrario, fondiario ed edilizio
- 8.01.03 — Monti di credito su pegno di 2ª categoria e agenzie private di pegno
- 8.01.04 — Agenzie di credito in appalto e corrispondenti bancari
- 8.01.05 — Operazioni in titoli

CLASSE 8.02 - ASSICURAZIONE

- 8.02.01 — Imprese di assicurazione private
- 8.02.02 — Agenzie e subagenzie di assicurazione in appalto

CLASSE 8.03 - GESTIONI FINANZIARIE

- 8.03.01 — Istituti fiduciari e finanziari
- 8.03.02 — Gestioni esattoriali di imposte dirette, tasse e diritti vari
- 8.03.03 — Gestioni esattoriali di imposte di consumo
- 8.03.04 — Banchi lotto, lotterie e concorsi pronostici

Ramo 9 - Attività e servizi vari

CLASSE 9.01 - ATTIVITÀ LEGALI, COMMERCIALI, TECNICHE E AFFINI

- 9.01.01 — Studi legali, commerciali e affini
- 9.01.02 — Studi tecnici e artistici
- 9.01.03 — Scuole di guida, di pilotaggio, di dattilografia, di stenografia, per l'uso di macchine contabili e simili

CLASSE 9.02 - SERVIZI RICREATIVI E AFFINI

- 9.02.01 — Imprese dello spettacolo
- 9.02.02 — Enti e associazioni sportive, ricreative e affini

CLASSE 9.03 - SERVIZI PER L'IGIENE E LA PULIZIA

- 9.03.01 — Servizi di igiene e di estetica della persona
- 9.03.02 — Lavanderie, stirerie, smacchiatricie, servizi affini e ausiliari
- 9.03.03 — Servizi di pulizia e disinfestazione locali, camini, vetrine e servizi similari
- 9.03.04 — Servizi di nettezza urbana
- 9.03.05 — Servizi funerari

CLASSE 9.04 - SERVIZI VARI

- 9.04.01 — Servizi di vigilanza
- 9.04.02 — Servizi di investigazione e sorveglianza
- 9.04.03 — Servizi presso famiglie e convivenze
- 9.04.04 — Servizi vari non altrove classificati (*chiromanzia, grafologia, radiestesia, case di tolleranza, ecc.*)

Ramo 10 - Pubblica Amministrazione e istituzioni sociali varie
(escluse le attività operative, comprese nei rami precedenti)

CLASSE 10.01 - AMMINISTRAZIONE GENERALE DELLO STATO *(esclusi i servizi per l'istruzione, per la previdenza, per l'assistenza e la sanità pubblica)*

SOTTOCLASSE 10.01. A — AMMINISTRAZIONE DIRETTA DELLO STATO

- 10.01.01 — Presidenza della Repubblica, Camera e Senato
- 10.01.02 — Presidenza del Consiglio dei Ministri e organi dipendenti; organi ausiliari dello Stato
- 10.01.03 — Amministrazioni per i servizi di tutela dello Stato e dell'ordinamento giuridico
- 10.01.04 — Amministrazioni per i servizi finanziari
- 10.01.05 — Amministrazioni per i servizi economici
- 10.01.06 — Amministrazioni per i servizi sociali

SOTTOCLASSE 10.01. B — SERVIZI PER LA GIUSTIZIA, PER LA DIFESA E DI POLIZIA

- 10.01.07 — Servizi per la giustizia
- 10.01.08 — Servizi per la difesa *(esclusi i relativi servizi per la giustizia e sanitari)*
- 10.01.09 — Servizi di polizia e di protezione

SOTTOCLASSE 10.01. C — AMMINISTRAZIONE INDIRETTA *(esclusi gli enti di previdenza e assistenza, di carattere politico e sindacale e gli enti pubblici con finalità letterarie, storiche, scientifiche e tecniche)*

- 10.01.10 — Amministrazioni regionali
- 10.01.11 — Amministrazioni provinciali
- 10.01.12 — Amministrazioni comunali
- 10.01.13 — Consorzi e servizi consorziali tra amministrazioni territoriali
- 10.01.14 — Enti pubblici con finalità economiche
- 10.01.15 — Enti e istituzioni speciali non contemplati nella precedente categoria

CLASSE 10.02 - SERVIZI PER L'ISTRUZIONE, LA PREVIDENZA E L'ASSISTENZA E LA SANITÀ PUBBLICA

SOTTOCLASSE 10.02. A — SERVIZI PER L'ISTRUZIONE

- 10.02.01 — Servizi statali per l'istruzione
- 10.02.02 — Servizi non statali per l'istruzione
- 10.02.03 — Enti, istituzioni e associazioni culturali, artistiche, storiche, letterarie, scientifiche, tecniche, ecc.

SOTTOCLASSE 10.02. B — SERVIZI PER LA PREVIDENZA E L'ASSISTENZA SOCIALE

- 10.02.04 — Enti di previdenza e assistenza sociale
- 10.02.05 — Enti di assistenza

SOTTOCLASSE 10.02. C — SERVIZI SANITARI

- 10.02.06 — Istituti ospedalieri e servizi sanitari pubblici *(compresi quelli degli enti territoriali e degli enti previdenziali e quelli militari)*
- 10.02.07 — Stabilimenti idroterapici e idrotermali
- 10.02.08 — Case di cura private
- 10.02.09 — Gabinetti di cura privati
- 10.02.10 — Servizi sanitari ausiliari
- 10.02.11 — Farmacie

CLASSE 10.03 - ISTITUZIONI ECCLESIASTICHE E RELIGIOSE

SOTTOCLASSE 10.03. A — ISTITUZIONI CATTOLICHE

Categoria

- 10.03.01 — Organizzazione ecclesiastica secolare
- 10.03.02 — Organizzazione ecclesiastica regolare
- 10.03.03 — Associazioni cattoliche a carattere laico (*escluse quelle con fini prevalentemente assistenziali*)

SOTTOCLASSE 10.03. B — ISTITUZIONI NON CATTOLICHE

- 10.03.04 — Organizzazioni per l'esercizio del culto
- 10.03.05 — Associazioni di culto non cattolico (*escluse quelle con fini prevalentemente assistenziali*)

CLASSE 10.04 - ENTI E ASSOCIAZIONI DI CARATTERE POLITICO, SINDACALE,
PROFESSIONALE E SIMILI

- 10.04.01 — Enti e associazioni di carattere politico
- 10.04.02 — Enti e associazioni di carattere sindacale
- 10.04.03 — Enti e associazioni per la tutela professionale
- 10.04.04 — Enti e associazioni varie

CLASSE 10.05 - ENTI, ISTITUZIONI E AMMINISTRAZIONI STATALI STRANIERE E
ORGANIZZAZIONI INTERNAZIONALI

- 10.05.01 — Rappresentanze diplomatiche e consolari estere
- 10.05.02 — Istituzioni e organizzazioni estere
- 10.05.03 — Organizzazioni internazionali

