

ISTITUTO CENTRALE DI STATISTICA

4° CENSIMENTO GENERALE DELL'INDUSTRIA E DEL COMMERCIO

16 OTTOBRE 1961

VOLUME II

DATI PROVINCIALI

SU ALCUNE PRINCIPALI CARATTERISTICHE STRUTTURALI
DELLE IMPRESE E DELLE UNITÀ LOCALI

FASCICOLO 36

PROVINCIA DI MODENA



ROMA - 1964

ISTITUTO CENTRALE DI STATISTICA

4° CENSIMENTO GENERALE DELL'INDUSTRIA E DEL COMMERCIO

16 OTTOBRE 1961

VOLUME II

DATI PROVINCIALI

SU ALCUNE PRINCIPALI CARATTERISTICHE STRUTTURALI
DELLE IMPRESE E DELLE UNITÀ LOCALI

FASCICOLO 36

PROVINCIA DI MODENA



ROMA - 1964

Fasc. 36 - Provincia di Modena

ERRATA - CORRIGE

Pagina	Tavola	Colonna	Riga	Errata	Corrige
14	2	5	26	83	82

4° Censimento generale dell'industria e del commercio 1961

INDICE

AVVERTENZE	Pag. 5
----------------------	--------

TAVOLE

1 — Imprese, unità locali, addetti	» 12
2 — Imprese e relative unità locali	» 14
3 — Imprese per forma giuridica e relativi addetti	» 16
4 — Imprese per numero di addetti	» 20
5 — Unità locali per tipo.	» 32
6 — Unità locali per numero di addetti	» 34
7 — Unità locali con e senza forza motrice.	» 38
8 — Unità locali con forza motrice per tipo di motori	» 40
9 — Unità locali, addetti e potenza utilizzabile, per categoria di attività economica	» 41
10 — Addetti alle unità locali per categoria posizionale e sesso	» 46
11 — Spese per il personale nel 1960 per titolo di spesa e gruppi posizionali del personale	» 48
12 — Imprese e unità locali per comune	» 50

AVVERTENZE

Nelle avvertenze che seguono sono illustrati i caratteri ai quali si riferiscono i dati riportati nel presente volume, allo scopo di assicurare una esatta interpretazione dei dati stessi.

Per una conoscenza più completa delle modalità tecniche seguite per l'esecuzione del censimento, vedasi il fascicolo dell'Istituto Centrale di Statistica « Disposizioni e istruzioni per il 10° Censimento della popolazione ed il 4° Censimento dell'industria e del commercio, 15-16 ottobre 1961 », Metodi e norme, Numero speciale.

1. Riferimento dei dati — I dati di situazione contenuti nel presente volume fanno riferimento alla data del 16 ottobre 1961; i dati concernenti le spese per il personale (Tav. 11) si riferiscono all'anno 1960.

2. Campo di rilevazione — Hanno formato oggetto del censimento tutte le imprese e le unità locali di qualsiasi ampiezza e da chiunque gestite — comprese quelle a carattere artigiano — esercitanti una o più delle attività economiche (*) sottoindicate:

a) *Ramo 1* (Agricoltura, foreste, caccia e pesca) limitatamente alle seguenti classi, sottoclassi e categorie:

Classe 1.03 — Foreste (limitatamente alla categoria 1.03.02 - Aziende di utilizzazione del bosco)

Classe 1.04 — Caccia e pesca

Sottoclasse 1.04 A — Caccia e pesca in acque dolci (limitatamente alla categoria 1.04.02 - Esercizio della pesca e di allevamenti in acque dolci)

Sottoclasse 1.04 B — Pesca e allevamenti in acque marine e lagunari

Classe 1.05 — Attività connesse con l'agricoltura

Sottoclasse 1.05 A — Attività trasformatrici annesse ad aziende agricole (che lavorano prevalentemente prodotti propri) o svolte in sociale

Sottoclasse 1.05 B — Esercizio di macchine agricole

Sottoclasse 1.05 C — Enti economici per l'agricoltura (limitatamente alla categoria 1.05.08 - Enti per l'approvvigionamento, la produzione e la distribuzione di mezzi tecnici necessari all'esercizio dell'agricoltura);

b) *Rami dal 2* (Industrie estrattive) *all'8* (Credito, assicurazione e gestioni finanziarie).

Per quanto riguarda il commercio ambulante, compreso nel ramo 6, è da tener presente che hanno formato oggetto del censimento soltanto gli esercizi i cui titolari esercitano il commercio ambulante come attività esclusiva o prevalente. Non sono compresi nel censimento gli esercizi di commercio ambulante il cui titolare eserciti tale attività occasionalmente o in determinati periodi dell'anno.

c) *Ramo 9* (Servizi ed attività sociali varie) limitatamente alle seguenti classi, sottoclassi e categorie:

Classe 9.01 — Servizi per l'igiene e la pulizia

Classe 9.02 — Servizi dello spettacolo (limitatamente alla categoria 9.02.01 - Imprese dello spettacolo)

Classe 9.03 — Servizi sanitari

Sottoclasse 9.03 A — Servizi sanitari privati (limitatamente alle categorie 9.03.01 - Stabilimenti idropinici e idrotermali e 9.03.05 - Farmacie)

Classe 9.04 — Servizi privati per l'istruzione e la formazione professionale (limitatamente alla categoria 9.04.03 — Scuole di guida, di pilotaggio e simili)

Classe 9.08 — Servizi vari, non altrove classificati (limitatamente alle categorie 9.08.03 - Copisterie e 9.08.06 - Centri meccanografici per conto terzi).

Sono incluse nel censimento le imprese costituite all'estero ma aventi nel territorio nazionale una o più sedi con rappresentanza stabile, mentre sono escluse le unità locali situate all'estero dipendenti da imprese nazionali.

(*) Com'è noto, la « Classificazione delle attività economiche » predisposta dall'Istituto Centrale di Statistica, si articola in dieci rami suddivisi in classi e talvolta in sottoclassi. Sia le classi che le sottoclassi sono ulteriormente distinte in categorie, che costituiscono le componenti elementari della classificazione.

3. Impresa (Ditta) — Ai fini del censimento per impresa s'intende un ente giuridico-economico organizzato per la produzione o vendita di beni o la prestazione di servizi.

In relazione alla forma giuridica, le imprese sono classificate in: imprese individuali; società per azioni, cooperative, in accomandita, a responsabilità limitata, altre (società di fatto, società in nome collettivo); enti pubblici e altre forme. In particolare si precisa che negli «Enti pubblici» sono compresi gli Enti statali, di diritto pubblico, comunali, ecc., esercitanti una o più delle attività economiche che hanno formato oggetto del censimento, quali ad es.: Ferrovie dello Stato, Azienda telefoni di Stato, Monopoli di Stato, Aziende comunali di trasporti e di servizi di nettezza urbana; nelle «altre forme» sono compresi particolari tipi di consorzi e altre forme associative di imprese che a ragione della loro natura giuridica non sono classificabili nelle altre voci.

4. Unità locale — Per unità locale s'intende l'impianto (o il corpo di impianti) situato in un dato luogo in cui viene effettuata la produzione o vendita di beni o la prestazione di servizi.

Per estensione della definizione suddetta, relativamente alle sottoindicate attività, per unità locale si intende:

— per l'*industria della pesca*, il complesso delle attrezzature e degli impianti fissi nonchè dei natanti gestiti da una stessa impresa in uno stesso comune;

— per l'*esercizio di macchine agricole per conto terzi*, il parco di macchine agricole gestito da una stessa impresa o da un medesimo consorzio o cooperativa aziendale in uno stesso comune;

— per le *costruzioni edilizie e installazione di impianti*, il complesso dei cantieri gestiti da una stessa impresa in uno stesso comune;

— per il *servizio di distribuzione stradale di benzina e di metano*, il complesso dei distributori gestiti da una stessa impresa in uno stesso comune;

— per i *trasporti e comunicazioni*, il complesso degli impianti, attrezzature e mezzi di trasporto gestiti da una stessa impresa in uno stesso comune.

Le unità locali sono distinte in:

a) *unità locali operative*, costituite dalle unità dove si attua materialmente la produzione o vendita di beni o la prestazione di servizi, cioè stabilimenti, laboratori, miniere, botteghe, negozi e simili;

b) *unità locali amministrative*, costituite dalla sede centrale o dagli uffici direttivi, tecnici e amministrativi — nei quali vengono trattati gli affari interessanti l'impresa — semprechè tali unità siano fisicamente o funzionalmente distinte dalle unità locali operative di cui alla precedente lettera a).

5. Classificazione delle imprese e delle unità locali per attività economica — La classificazione delle imprese per ramo, classe o sottoclasse di attività economica è effettuata in base all'attività esercitata dall'impresa stessa e risultante dalla dichiarazione riportata nel questionario di censimento.

Nel caso di imprese esercitanti attività classificabili in rami, classi o sottoclassi differenti, tali imprese sono classificate nel ramo, classe o sottoclasse corrispondente all'attività prevalente precisata anch'essa di norma nel questionario.

La classificazione delle unità locali per ramo, classe, sottoclasse o categoria è stata effettuata ugualmente in base al criterio della attività unica o prevalente svolta nelle unità locali stesse, indipendentemente dalla classificazione delle relative imprese.

Pertanto la classificazione per attività economica delle imprese è indipendente da quella delle unità locali. Si ha coincidenza delle due classificazioni solo nel caso di imprese aventi una sola unità locale o di imprese aventi più unità locali esercitanti attività comprese tutte nella stessa categoria di attività economica.

6. Motori primi, generatori di energia elettrica, motori elettrici — Per motori primi (idraulici, a vapore, a combustione interna, ecc.) s'intendono quelli che utilizzano e trasformano in energia meccanica l'energia delle cascate d'acqua, del vapore, dell'olio pesante, del gas, ecc.; per generatori di energia elettrica s'intendono quelli che trasformano in energia elettrica l'energia meccanica dei motori primi; per motori elettrici s'intendono le macchine rotanti alimentate da energia elettrica che trasformano quest'ultima in energia meccanica per azionare macchine, attrezzi, ecc.

Tra i generatori di energia elettrica sono compresi gli alternatori dei gruppi turbo-alternatori ed esclusi i trasformatori o convertitori di qualsiasi specie.

La potenza dei motori primi è espressa in HP (un HP equivale al lavoro di 75 kilogrammetri al secondo), quella dei generatori di energia elettrica (a corrente continua o a corrente alternata) e dei motori elettrici è invece espressa in kW (un kW corrisponde a 1,360 HP).

I dati sui motori e generatori fanno riferimento sia a quelli in esercizio, sia a quelli in riserva alla data di censimento, intendendosi per questi ultimi gli impianti installati allo scopo di essere azionati solo in caso di mancato funzionamento, per qualsiasi causa, degli altri impianti. Sono esclusi invece i motori di propulsione dei mezzi di trasporto.

7. Potenza utilizzabile nelle unità locali — Tale potenza (M) è stata determinata in base alla seguente formula :

$$M = (P - G) + E$$

dove P indica la potenza complessiva dei motori primi installati, G la parte di tale potenza assorbita dai generatori, ove esistano, E la potenza dei motori elettrici installati. Di conseguenza la differenza (P — G) rappresenta la parte di potenza dei motori primi non trasformata in energia elettrica e pertanto direttamente utilizzata come energia meccanica. Nel calcolo di cui sopra si fa astrazione dalle perdite dovute alle resistenze passive (attrito, ecc.), alla trasformazione dell'energia nelle sue varie forme (meccanica, elettrica, ecc.) e al suo trasporto (potenza utilizzabile teorica). I dati sulla potenza utilizzabile sono espressi in HP ; a tal fine la potenza dei motori elettrici e dei generatori di energia elettrica, espressa, come già detto, in kW, è stata convertita in HP.

8. Addetti alle imprese e alle unità locali — Sono rappresentati dalle forze di lavoro occupate alla data del 16 ottobre 1961 nelle unità stesse, anche se provvisoriamente assenti per servizio, licenza o malattia.

Gli addetti riguardano le seguenti categorie posizionali :

— *Imprenditori, titolari, gerenti, ecc.* — Titolari dell'impresa o, nel caso di imprese individuali, della licenza di esercizio, purchè partecipino direttamente alla gestione e non si servano di un gestore o di un coadiuvante o di altra persona diversamente denominata. Nel caso di società sono la persona o le persone fisiche che risultano tali dagli atti amministrativi della società stessa (amministratore unico, consigliere delegato, ecc.).

— *Cooperatori* — Soci di cooperative di produzione e lavoro, i quali come corrispettivo dell'opera prestata non percepiscono una remunerazione regolata da contratti di lavoro, bensì un compenso proporzionato alla prestazione, nonchè una quota parte degli utili dell'impresa. In tale categoria sono compresi pertanto solo i cooperatori che assumono la figura di lavoratori in proprio. Qualora invece i cooperatori assumano la figura di lavoratori dipendenti, essi sono compresi nell'appropriata categoria di lavoratori dipendenti (operai specializzati, operai qualificati, operai comuni, ecc.).

— *Familiari coadiuvanti* — Coloro che, essendo parenti o affini di un titolare d'impresa e con esso generalmente coabitanti, prestano lavoro nell'impresa senza corrispettivo di una prefissata retribuzione contrattuale.

— *Dirigenti* — Coloro che esercitano, contro retribuzione, funzioni direttive (tecniche o amministrative) o di rappresentanza dell'impresa.

— *Impiegati* — Sono considerati impiegati :

a) di I categoria, coloro che esercitano, contro retribuzione, una funzione direttiva, ma senza il carattere di responsabilità e autonomia inerente alle funzioni di dirigente. Tale personale in genere nei contratti collettivi di lavoro è indicato come personale con mansioni direttive, o di I categoria, o di categoria A ;

b) di II categoria, coloro che esercitano, contro retribuzione, una funzione di concetto (tecnica o amministrativa). Tale personale in genere nei contratti collettivi di lavoro è indicato come personale di concetto, o di II categoria, o di categoria B ;

c) altre categorie di impiegati, coloro che esercitano, contro retribuzione, una funzione esecutiva. Tale personale in genere nei contratti collettivi di lavoro è indicato come personale esecutivo, o di III categoria, o di categoria C.

— *Categorie speciali* — Lavoratori (intermedi, ex-equiparati, ecc.) il cui rapporto di lavoro è regolato con gli accordi interconfederali del 30 marzo e del 23 maggio 1946, e del 27 ottobre 1947 e dalle particolari successive regolamentazioni dei contratti di categoria, e che godono del trattamento previsto dal R.D.L. 13 novembre 1924 n. 1825 (capotreno di laminazione, contromaestro, maestro di più forni di riscaldamento, assistente tessile, caposquadra, sollecitatore semplice, marcatempo, ecc.).

— *Operai specializzati* — Coloro che, contro retribuzione, eseguono lavorazioni, per l'esecuzione delle quali sono necessarie conoscenza specifica del mestiere, capacità tecnico-pratica ed esperienza.

— *Operai qualificati* — Coloro che, contro retribuzione, eseguono lavorazioni per la cui esecuzione è richiesta una capacità pratica acquisita mediante adeguato tirocinio.

— *Operai comuni e manovali specializzati* — Coloro che, contro retribuzione, eseguono lavorazioni che un lavoratore di media abilità riesce a compiere con soddisfacente rendimento dopo un breve periodo di addestramento.

— *Manovali comuni* — Coloro che, contro retribuzione, prestano lavoro manuale non richiedente specifiche capacità nè attitudini, rimanendo adibiti ad operazioni di pulizia, di trasporto, di carico e scarico e simili.

— *Apprendisti* — Coloro che, avendo generalmente l'età prescritta dalle vigenti norme, vengono assunti per apprendere quelle mansioni di impiegato d'ordine, operaio e simili, per le quali occorra un certo tirocinio.

— *Altro personale* — Coloro che, non essendo compresi nelle categorie precedenti, prestano, contro retribuzione, servizi di vigilanza, custodia, servizi interni, ecc.

Circa le categorie posizionali sopraelencate si precisa che esse sono state scelte in maniera tale da potersi adattare alle diverse attività economiche soggette al censimento. In tali categorie, pertanto, sono state ricondotte, attraverso una predisposta tabella di ragguaglio, le qualifiche professionali tipiche di alcuni particolari settori di attività economica, come la pesca, il commercio, i trasporti, il credito, ecc.

9. Spese per il personale nel 1960 — Riguardano le retribuzioni lorde (ivi compresi gli assegni familiari), le ritenute sulle retribuzioni a carico del personale e i contributi e spese a carico del datore di lavoro. I dati sono riportati separatamente per dirigenti e impiegati e per il restante personale dipendente (categorie speciali, operai specializzati, qualificati e comuni, manovali specializzati e comuni, apprendisti, altro personale).

Le RETRIBUZIONI LORDE comprendono le seguenti voci :

a) *salari e stipendi*, costituiti dall'ammontare dei salari e degli stipendi veri e propri, nonchè da tutti quegli emolumenti che vengono pagati con la stessa periodicità dei salari e stipendi e che rappresentano un'aggiunta fissa al salario o stipendio percepito (ad es., indennità di contingenza, interessenze, provvigioni, lavoro straordinario);

b) *altre erogazioni*, costituite da tutte le somme riscosse in una sola volta durante l'anno o in maniera saltuaria in aggiunta al salario o stipendio percepito (ad es., compensi per ferie, festività, gratifica natalizia);

c) *corresponsioni in natura*, costituite dal valore dei beni corrisposti in natura al personale quale integrazione fissa o saltuaria della retribuzione in contanti o quale pagamento dovuto in base al contratto di impiego. Il valore di tali corresponsioni è determinato in base ai prezzi di costo per le merci fornite e in base ai prezzi correnti di mercato per altre corresponsioni (alloggio, ecc.), ovvero in base alle eventuali valutazioni convenzionali stabilite nei contratti di lavoro;

d) *assegni familiari*, costituiti dall'ammontare complessivo degli assegni familiari corrisposti a tutto il personale dipendente dal datore di lavoro per conto della cassa unica degli assegni familiari.

Le RITENUTE SULLE RETRIBUZIONI LORDE a carico del personale comprendono le seguenti voci :

a) *contributi per la previdenza sociale e gestioni collegate*, costituiti dall'ammontare complessivo delle quote trattenute sulle retribuzioni lorde per la previdenza sociale e gestioni collegate (ad es., fondo adeguamento pensioni, gestione INA-Casa, assicurazione malattia);

b) *ritenute erariali*, costituite dall'ammontare complessivo delle quote trattenute sulle retribuzioni lorde per le ritenute erariali.

I CONTRIBUTI E SPESE A CARICO DEL DATORE DI LAVORO comprendono le seguenti voci :

a) *contributi sociali obbligatori*, costituiti dall'ammontare complessivo delle spese sostenute dal datore di lavoro per contributi sociali obbligatori all'INPS, all'INAM, all'INAIL, all'INA-Casa, ecc.;

b) *quote maturate nell'anno per indennità di licenziamento e simili*, costituite dall'ammontare complessivo delle sole quote maturate nell'anno ed accantonate o da accantonare dal datore di lavoro per provvedere successivamente alla corresponsione al personale di indennità di licenziamento, di liquidazione, di quiescenza e simili;

c) *provvidenze varie al personale*, costituite dall'ammontare complessivo delle spese sostenute dal datore di lavoro per provvidenze varie al personale (ad es., spese per le mense, per le colonie marine e montane, per nidi d'infanzia), ad esclusione delle spese eventualmente sostenute per la costruzione di alloggi ed altri fabbricati destinati ad uso del personale stesso.

Avvertenze particolari alle tavole — Ai fini di una corretta interpretazione dei dati riportati nelle tavole del presente volume, si precisa quanto segue:

Nella Tav. 1 sono comprese tutte le imprese e tutte le unità locali aventi sede in uno dei comuni della provincia; in tale tavola pertanto sono comprese anche le unità locali gestite da imprese la cui sede è situata in altra provincia. Per quanto riguarda la distribuzione per ramo, classe e sottoclasse di attività economica, è da avvertire che le imprese e le unità locali risultano classificate indipendentemente le une dalle altre, sulla base della propria attività unica o prevalente.

Nella Tav. 2, mentre il numero delle imprese fa ugualmente riferimento alle imprese aventi sede in uno dei comuni della provincia, il numero delle unità locali e dei relativi addetti riguarda il complesso delle unità locali gestite dalle stesse imprese, sia che tali unità locali siano situate nella provincia sia in provincie diverse. Sono pertanto escluse da detta tavola le unità locali situate nella provincia ma gestite da imprese aventi sede in altra provincia. È da tener presente inoltre che in detta tavola la classificazione delle unità locali e dei relativi addetti fa riferimento all'attività unica o prevalente dell'impresa da cui sono gestite. Con analogo criterio, nelle Tavv. 3 e 4 gli addetti risultano classificati secondo l'attività unica o prevalente dell'impresa.

I dati riportati nelle Tavv. da 5 a 11 si riferiscono alle unità locali situate in uno dei comuni della provincia, classificate secondo l'attività unica o prevalente svolta nelle unità locali stesse.

Nella Tav. 8, con riferimento ai vari tipi di motori, le unità locali risultano ripetute tante volte quanti sono i tipi di motore in esse installati. Così, ad esempio, se una unità locale dispone sia di motori primi che di generatori essa risulta ripetuta sia tra le unità locali che hanno motori primi sia tra quelle che hanno generatori.

Per quanto riguarda i dati riportati nella Tav. 12 sono da tener presenti le avvertenze sopra riportate con riferimento alla Tav. 1.

Segni convenzionali — Nelle tavole del presente volume sono usati i seguenti segni convenzionali:

- | | |
|-------------------------|--|
| <i>Linea (—)</i> | quando il fenomeno non esiste ; |
| <i>Due puntini (..)</i> | quando i dati non raggiungono la cifra significativa dell'ordine minimo considerato (ad es., un HP per la potenza dei motori). |

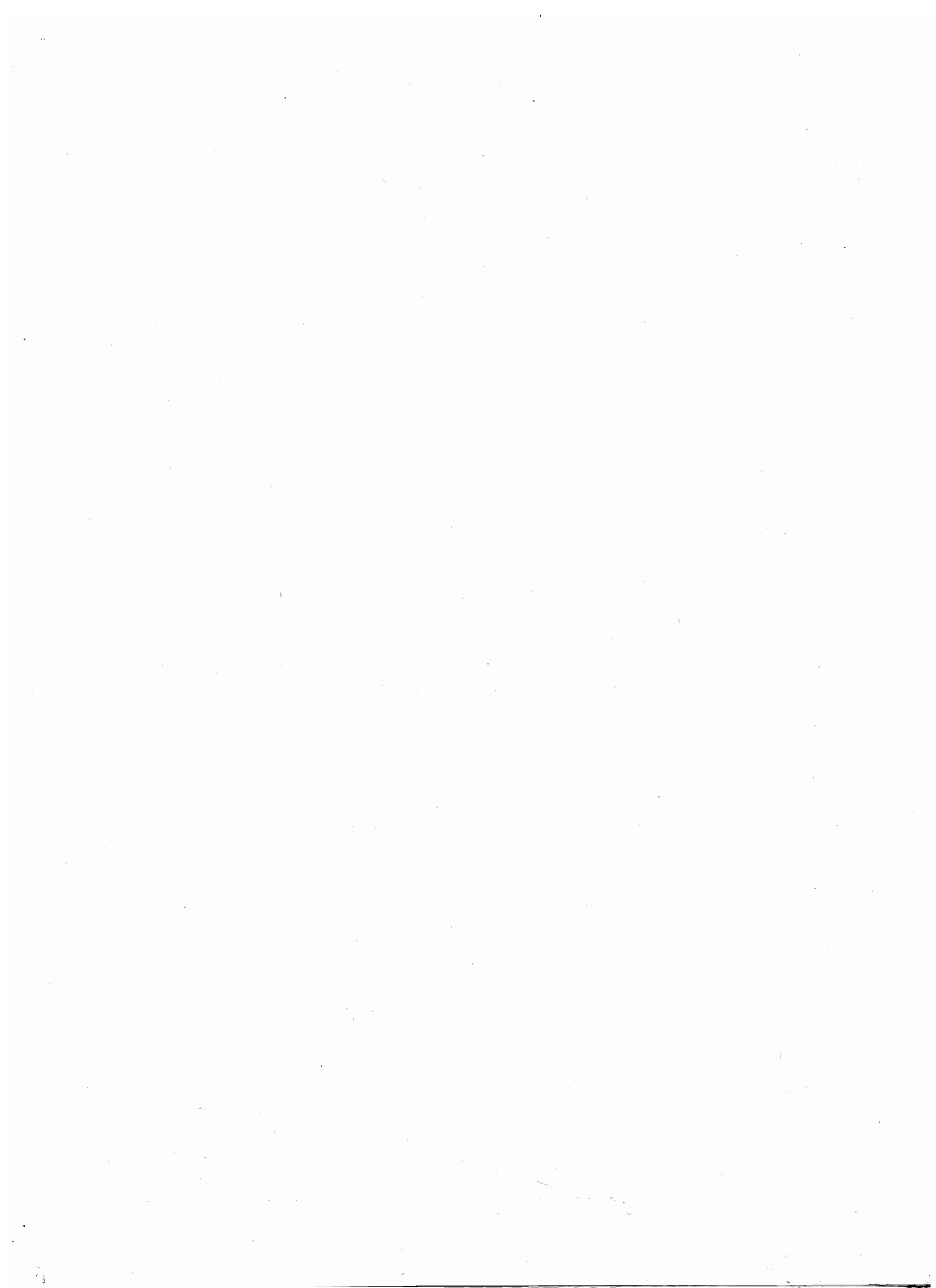

TAVOLE

TAV. 1 — Imprese, unità locali, addetti

N. classificazione	RAMI, CLASSI E SOTTOCLASSI DI ATTIVITÀ ECONOMICA	IMPRESE			UNITÀ LOCALI E ADDETTI					
		Comune capoluogo	Altri comuni	Totale	Comune capoluogo		Altri comuni		Totale	
					Unità locali	Addetti	Unità locali	Addetti	Unità locali	Addetti
1	AGRICOLTURA, FORESTE, CACCIA E PESCA	97	1.044	1.141	101	498	1.097	3.668	1.198	4.166
1.03	Foreste	—	4	4	—	—	4	31	4	31
1.04	Pesca	—	3	3	—	—	3	5	3	5
1.04 A	<i>Pesca in acque dolci</i>	—	3	3	—	—	3	5	3	5
1.04 B	<i>Pesca e allev. in acque marine</i>	—	—	—	—	—	—	—	—	—
1.05	Attività connesse con l'agricoltura	97	1.037	1.134	101	498	1.090	3.632	1.191	4.130
1.05 A	<i>Attività trasform. annesse ad aziende agricole o svolte in sociale</i>	62	487	549	64	234	493	2.114	557	2.348
1.05 B	<i>Esercizio di macchine agricole</i>	33	550	583	33	112	552	1.415	585	1.527
1.05 C	<i>Enti economici per l'agricoltura</i>	2	—	2	4	152	45	103	49	255
2	INDUSTRIE ESTRATTIVE	9	33	42	11	66	42	297	53	363
2.01	Estraz. di carboni fossili e di torba	—	—	—	—	—	—	—	—	—
2.02	Estraz. di combustibili liquidi e gassosi	—	3	3	—	—	4	42	4	42
2.03	Estraz. di minerali metalliferi	—	—	—	—	—	—	—	—	—
2.04	Estraz. di altri minerali	9	30	39	11	66	38	255	49	321
2.04 A	<i>Marmo, pietre e altri mater. da costruz.</i>	9	28	37	11	66	34	188	45	254
2.04 B	<i>Solfo, sale e altri miner. non metalliferi</i>	—	2	2	—	—	4	67	4	67
3	INDUSTRIE MANIFATTURIERE	2.613	6.313	8.926	2.679	22.955	6.483	36.871	9.162	59.826
3.01	Industrie alimentari e affini	160	666	826	169	1.559	718	5.742	887	7.301
3.01 A	<i>Ind. molitoria e della pastificazione</i>	74	300	374	74	371	310	896	384	1.267
3.01 B	<i>Industria dolciaria</i>	21	8	29	21	166	10	66	31	232
3.01 C	<i>Industria conserviera</i>	19	116	135	23	302	133	2.923	156	3.225
3.01 D	<i>Industria casearia</i>	21	150	171	26	161	158	570	184	731
3.01 E	<i>Industria olearia</i>	1	7	8	1	96	7	81	8	177
3.01 F	<i>Industrie alimentari varie</i>	2	13	15	2	12	15	303	17	315
3.01 G	<i>Industrie bevande alcoliche</i>	15	45	60	15	340	55	736	70	1.076
3.01 H	<i>Industrie bevande analcoliche</i>	4	9	13	4	77	9	39	13	116
3.01 I	<i>Industria del freddo</i>	3	18	21	3	34	21	128	24	162
3.02	Industria del tabacco	—	—	—	1	832	1	253	2	1.085
3.03	Ind. della seta, del cotone e della lavoraz. delle fibre tessili artif. e sintetiche	3	2	5	3	77	2	38	5	115
3.03 A	<i>Industria della seta</i>	1	—	1	1	33	—	—	1	33
3.03 B	<i>Industria del cotone</i>	2	2	4	2	44	2	38	4	82
3.03 C	<i>Lavoraz. fibre tessili artif. e sintetiche</i>	—	—	—	—	—	—	—	—	—
3.04	Industrie della lana	1	11	12	1	2	12	542	13	544
3.05	Ind. delle fibre dure e tessili varie	192	1.139	1.331	194	1.206	1.175	5.498	1.369	6.694
3.05 A	<i>Canapa, lino, iuta e simili</i>	1	4	5	1	10	4	24	5	34
3.05 B	<i>Tessili varie non altrove classificate</i>	191	1.135	1.326	193	1.196	1.171	5.464	1.364	6.660
3.06	Ind. del vestiario e dell'abbigliamento	464	1.097	1.561	466	1.395	1.116	3.994	1.582	5.389
3.07	Industrie delle calzature	245	427	672	247	935	429	692	676	1.627
3.08	Ind. delle pelli e del cuoio	91	30	121	92	1.341	30	107	122	1.448
3.09	Ind. mobilio e arredam. in legno	151	324	475	155	577	329	930	484	1.507
3.10	Industrie del legno	142	722	864	147	480	724	2.620	871	3.100
3.10 A	<i>Legno, sughero e affini</i>	142	709	851	147	480	711	2.596	858	3.076
3.10 B	<i>Veicoli e carpenteria navale</i>	—	13	13	—	—	13	24	13	24
3.11	Industrie metallurgiche	17	1	18	17	624	1	14	18	638
3.12	Costruz. di macchine non elettriche, di carpenteria metallica e simili	186	143	329	197	6.940	145	2.772	342	9.712
3.12 A	<i>Fonderie di 2ª fusione</i>	24	14	38	25	2.235	14	395	39	2.630
3.12 B	<i>Macchine motrici non elettriche</i>	19	3	22	22	570	3	67	25	637
3.12 C	<i>Macch. utens. e utensileria per macch.</i>	10	25	35	10	445	25	423	35	868
3.12 D	<i>Macch. operatrici e per agricoltura</i>	37	28	65	41	2.424	28	811	69	3.235
3.12 E	<i>Carpent. metallica, forni e caldaie</i>	77	58	135	80	1.131	60	805	140	1.936
3.12 F	<i>Prod. meccan. non altrove classificati</i>	19	15	34	19	135	15	271	34	406
3.13	Costruz. di macchine e appar. elettrici	21	10	31	21	1.000	12	549	33	1.549
3.14	Meccanica di precis.; orficeria, argenteria	33	10	43	35	79	10	128	45	207
3.15	Officine meccaniche	667	1.334	2.001	678	2.528	1.348	3.506	2.026	6.034
3.16	Ind. costruz. mezzi di trasporto	11	8	19	12	830	9	635	21	1.465
3.17	Ind. lavoraz. minerali non metalliferi	55	152	207	64	1.344	172	6.682	236	8.026
3.18	Industrie chimiche	22	18	40	22	152	22	584	44	736
3.19	Ind. derivati petrolio e carbone	—	—	—	1	16	—	—	1	16

Segue TAV. 1 — Imprese, unità locali, addetti

N classi- fica- zione	RAMI, CLASSI E SOTTOCLASSI DI ATTIVITÀ ECONOMICA	IMPRESE			UNITÀ LOCALI E ADDETTI					
		Comune capoluogo	Altri comuni	Totale	Comune capoluogo		Altri comuni		Totale	
					Unità locali	Addetti	Unità locali	Addetti	Unità locali	Addetti
3.20	Industrie della gomma elastica	20	35	55	21	50	35	63	56	113
3.21	Prod. della cellulosa per tessuti, delle fibre tessili artificiali e sintetiche . .	—	—	—	—	—	—	—	—	—
3.22	Industrie della carta e della cartotecnica	14	22	36	15	188	27	699	42	887
3.23	Industrie poligrafiche ed editoriali . . .	50	47	97	53	397	47	257	100	654
3.24	Industrie foto-fono-cinematografiche . .	31	61	92	31	93	64	94	95	187
3.25	Prod. oggetti in materie plastiche . . .	16	47	63	16	136	47	416	63	552
3.26	Industrie manifatturiere varie	21	7	28	21	174	8	66	29	240
4	Costruzioni e install. di impianti . . .	237	583	820	318	3.515	725	8.376	1.043	11.891
4.01	Costruzioni	194	533	727	271	3.172	672	8.068	943	11.240
4.02	Installazione impianti.	43	50	93	47	343	53	308	100	651
5	Prod. e distrib. di energia elet- trica e gas, distribuzione di acqua	3	30	33	13	702	68	379	81	1.081
5.01	Prod. e distrib. di energia elettrica	2	5	7	7	548	21	226	28	774
5.02	Prod. e distribuzione di gas	1	2	3	4	95	4	34	8	129
5.03	Distribuzione di acqua	—	23	23	2	59	43	119	45	178
6	Commercio	3.538	7.931	11.469	3.759	9.359	8.319	17.111	12.078	26.470
6.01	Commercio all'ingrosso	362	746	1.108	387	1.967	790	3.510	1.177	5.477
6.01 A	Prodotti agricoli e alimentari	154	521	675	154	759	543	2.806	697	3.565
6.01 B	Materie prime e ausil. non alimentari	75	159	234	86	480	169	498	255	978
6.01 C	Prodotti industriali non alimentari	133	66	199	147	728	78	206	225	934
6.02	Comm. al minuto generi alimentari . . .	1.037	2.104	3.141	1.131	2.306	2.243	4.558	3.374	6.864
6.03	Comm. al minuto prodotti tessili e arti- coli di vestiario e abbigliamento . . .	519	993	1.512	555	1.256	1.045	1.790	1.600	3.046
6.04	Comm. al minuto prod. meccanici	408	785	1.193	445	1.318	851	1.627	1.296	2.945
6.05	Comm. al minuto generi diversi, alim. e non alimentari.	50	480	530	50	95	506	1.023	556	1.118
6.06	Commercio ambulante	734	1.590	2.324	734	877	1.590	1.977	2.324	2.854
6.07	Alberghi e pubblici esercizi	375	859	1.234	392	1.357	904	2.122	1.296	3.479
6.08	Attività ausiliarie del commercio	53	374	427	65	183	390	504	455	687
7	Trasporti e comunicazioni.	304	1.402	1.706	326	2.090	1.511	3.472	1.837	5.562
7.01	Trasporti ferrov. e tramv. extraurbani .	1	—	1	2	580	22	223	24	803
7.02	Trasporti extraurbani su strada	194	1.182	1.376	201	482	1.206	2.221	1.407	2.703
7.03	Trasporti urbani	58	85	143	59	71	86	124	145	195
7.04	Trasporti lacuali e fluviali.	—	—	—	—	—	—	—	—	—
7.05	Trasporti marittimi.	—	—	—	—	—	—	—	—	—
7.06	Trasporti aerei.	—	—	—	—	—	—	—	—	—
7.07	Attività ausiliarie dei trasporti	49	121	170	58	381	130	368	188	749
7.08	Comunicazioni	2	14	16	6	576	67	536	73	1.112
8	Credito, assicurazione e gestioni fi- nanziarie.	58	83	141	80	930	240	804	320	1.734
8.01	Credito	3	7	10	15	714	93	521	108	1.235
8.02	Assicurazione	52	55	107	54	188	62	86	116	274
8.03	Gestioni finanziarie.	3	21	24	11	28	85	197	96	225
9	Servizi e attività sociali varie	548	1.182	1.730	568	1.466	1.247	2.425	1.815	3.891
9.01	Servizi per l'igiene e la pulizia	493	984	1.477	500	1.157	1.026	1.732	1.526	2.889
9.02	Servizi dello spettacolo	25	111	136	33	149	130	462	163	611
9.03	Servizi sanitari.	22	80	102	26	114	81	208	107	322
9.03 A	Servizi sanitari privati	22	80	102	26	114	81	208	107	322
9.04	Servizi privati per l'istruzione e la for- mazione professionale.	6	7	13	7	43	10	23	17	66
9.08	Servizi vari, non altrove classificati . .	2	—	2	2	3	—	—	2	3
	TOTALE	7.407	18.601	26.008	7.855	41.581	19.732	73.403	27.587	114.984

Segue Tav. 2 — Imprese e relative unità locali

N classi- fica- zione	RAMI, CLASSI E SOTTOCLASSI DI ATTIVITÀ ECONOMICA	IMPRESSE CHE GESTISCONO UNITÀ LOCALI SITUATE								T O T A L E					
		tutte nella provincia			nella provincia e in altre										
		Im- prese	Unità locali		Im- prese	Unità locali				Im- prese	Unità locali				
			N	Addetti		sitate nella provincia		sitate in altre province			Totale		sitate nella provincia		
	N	Addetti	N	Addetti	N	Addetti	N	Addetti	N	Addetti	N	Addetti			
3.20	Industrie della gomma elastica	55	56	109	—	—	—	—	—	55	56	109	56	109	
3.21	Produtz. della cellulosa per tessuti, delle fibre tessili artificiali e sintetiche	—	—	—	—	—	—	—	—	—	—	—	—	—	
3.22	Industrie della carta e della cartotecnica	36	36	517	—	—	—	—	—	36	36	517	36	517	
3.23	Industrie poligrafiche ed editoriali	97	101	645	—	—	—	—	—	97	101	645	101	645	
3.24	Industrie foto-fono-cinematografiche	92	96	189	—	—	—	—	—	92	96	189	96	189	
3.25	Produtz. oggetti in materie plastiche	63	64	554	—	—	—	—	—	63	64	554	64	554	
3.26	Industrie manifatturiere varie	28	28	233	—	—	—	—	—	28	28	233	28	233	
4	Costruzioni e install. di impianti	779	969	10.550	41	83	1.332	64	1.143	820	1.116	13.025	1.052	11.882	
4.01	Costruzioni	686	871	9.928	41	83	1.332	64	1.143	727	1.018	12.403	954	11.260	
4.02	Installazione impianti.	93	98	622	—	—	—	—	—	93	98	622	98	622	
5	Produtz. e distribuz. di energia elet- trica e gas, distribuzione di acqua	33	45	669	—	—	—	—	—	33	45	669	45	669	
5.01	Produtz. e distribuz. di energia elettrica	7	12	524	—	—	—	—	—	7	12	524	12	524	
5.02	Produtz. e distribuzione di gas.	3	5	53	—	—	—	—	—	3	5	53	5	53	
5.03	Distribuzione di acqua	23	28	92	—	—	—	—	—	23	28	92	28	92	
6	Commercio	11.452	11.965	25.723	17	23	376	24	80	11.469	12.012	26.179	11.988	26.099	
6.01	Commercio all'ingrosso	1.097	1.194	5.222	11	13	336	17	55	1.108	1.224	5.613	1.207	5.558	
6.01 A	Prodotti agricoli e alimentari	670	724	3.277	5	7	273	9	41	675	740	3.591	731	3.550	
6.01 B	Materie prime e ausil. non alimentari	233	251	985	1	1	2	1	2	234	253	989	252	987	
6.01 C	Prodotti industriali non alimentari	194	219	960	5	5	61	7	12	199	231	1.033	224	1.021	
6.02	Comm. al minuto generi alimentari	3.141	3.333	6.758	—	—	—	—	—	3.141	3.333	6.758	3.333	6.758	
6.03	Comm. al minuto prodotti tessili e arti- coli di vestiario e abbigliamento.	1.511	1.568	2.860	1	1	4	1	3	1.512	1.570	2.867	1.569	2.864	
6.04	Comm. al minuto prod. meccanici	1.190	1.238	2.820	3	6	26	4	18	1.193	1.248	2.864	1.244	2.846	
6.05	Comm. al minuto generi diversi, alim. e non alimentari.	530	584	1.166	—	—	—	—	—	530	584	1.166	584	1.166	
6.06	Commercio ambulante	2.324	2.324	2.854	—	—	—	—	—	2.324	2.324	2.854	2.324	2.854	
6.07	Alberghi e pubblici esercizi	1.234	1.288	3.432	—	—	—	—	—	1.234	1.288	3.432	1.288	3.432	
6.08	Attività ausiliarie del commercio.	425	436	611	2	3	10	2	4	427	441	625	439	621	
7	Trasporti e comunicazioni.	1.697	1.741	3.618	9	15	237	19	228	1.706	1.775	4.083	1.756	3.855	
7.01	Trasporti ferrov. e tramv. extraurbani	1	15	316	—	—	—	—	—	1	15	316	15	316	
7.02	Trasporti extraurbani su strada	1.369	1.393	2.502	7	13	173	14	133	1.376	1.420	2.808	1.406	2.675	
7.03	Trasporti urbani	143	144	193	—	—	—	—	—	143	144	193	144	193	
7.04	Trasporti lacuali e fluviali.	—	—	—	—	—	—	—	—	—	—	—	—	—	
7.05	Trasporti marittimi.	—	—	—	—	—	—	—	—	—	—	—	—	—	
7.06	Trasporti aerei.	—	—	—	—	—	—	—	—	—	—	—	—	—	
7.07	Attività ausiliarie dei trasporti	168	173	572	2	2	64	5	95	170	180	731	175	636	
7.08	Comunicazioni	16	16	35	—	—	—	—	—	16	16	35	16	35	
8	Credito, assicurazione e gestioni fi- nanziarie.	140	204	1.003	1	46	375	31	275	141	281	1.653	250	1.378	
8.01	Credito	9	63	684	1	46	375	31	275	10	140	1.334	109	1.059	
8.02	Assicurazione	107	107	250	—	—	—	—	—	107	107	250	107	250	
8.03	Gestioni finanziarie.	24	34	69	—	—	—	—	—	24	34	69	34	69	
9	Servizi e attività sociali varie	1.730	1.817	3.933	—	—	—	—	—	1.730	1.817	3.933	1.817	3.933	
9.01	Servizi per l'igiene e la pulizia	1.477	1.520	2.852	—	—	—	—	—	1.477	1.520	2.852	1.520	2.852	
9.02	Servizi dello spettacolo	136	159	597	—	—	—	—	—	136	159	597	159	597	
9.03	Servizi sanitari.	102	117	365	—	—	—	—	—	102	117	365	117	365	
9.03 A	Servizi sanitari privati	102	117	365	—	—	—	—	—	102	117	365	117	365	
9.04	Servizi privati per l'istruzione e la for- mazione professionale.	13	19	116	—	—	—	—	—	13	19	116	19	116	
9.08	Servizi vari, non altrove classificati	2	2	3	—	—	—	—	—	2	2	3	2	3	
	TOTALE	25.907	27.059	100.421	101	211	5.500	185	2.539	26.008	27.455	108.460	27.270	105.921	

giuridica e relativi addetti

C I E T À						ENTI PUBBLICI E ALTRE FORME						T O T A L E			N classi- fica- zione
in accomandita			a responsabilità limitata			altre			Addetti			Imprese	Addetti		
Imprese	Addetti		Imprese	Addetti		Imprese	Addetti		Imprese	Addetti			Imprese	Totale	
	Totale	in unità locali situato nella provincia		Totale	in unità locali situato nella provincia		Totale	in unità locali situato nella provincia		Totale	in unità locali situato nella provincia	Totale			in unità locali situato nella provincia
2	6	6	14	65	65	465	1.747	1.747	1	3	3	1.141	4.184	4.182	1
—	—	—	—	—	—	—	—	—	—	—	—	4	31	31	1.03
—	—	—	—	—	—	—	—	—	—	—	—	3	6	6	1.04
—	—	—	—	—	—	—	—	—	—	—	—	3	6	6	1.04 A
—	—	—	—	—	—	—	—	—	—	—	—	—	—	—	1.04 B
2	6	6	14	65	65	465	1.747	1.747	1	3	3	1.134	4.147	4.145	1.05
2	6	6	14	65	65	364	1.436	1.436	—	—	—	549	2.350	2.348	1.05 A
—	—	—	—	—	—	101	311	311	—	—	—	583	1.512	1.512	1.05 B
—	—	—	—	—	—	—	—	—	1	3	3	2	285	285	1.05 C
—	—	—	3	100	60	11	101	83	—	—	—	42	368	293	2
—	—	—	—	—	—	—	—	—	—	—	—	—	—	—	2.01
—	—	—	1	5	5	—	—	—	—	—	—	3	33	33	2.02
—	—	—	—	—	—	—	—	—	—	—	—	—	—	—	2.03
—	—	—	2	95	55	11	101	83	—	—	—	39	335	260	2.04
—	—	—	2	95	55	10	91	73	—	—	—	37	324	249	2.04 A
—	—	—	—	—	—	1	10	10	—	—	—	2	11	11	2.04 B
44	2.801	2.785	78	3.392	3.264	992	12.091	11.943	4	82	82	8.926	54.366	53.630	3
8	201	187	12	456	360	132	1.775	1.724	2	9	9	826	6.745	6.540	3.01
1	6	6	—	—	—	40	249	245	—	—	—	374	1.280	1.276	3.01 A
—	—	—	1	48	48	2	53	53	—	—	—	29	231	231	3.01 B
1	19	19	1	37	37	29	935	903	2	9	9	135	2.893	2.817	3.01 C
2	5	5	1	7	7	29	111	111	—	—	—	171	651	651	3.01 D
1	3	3	—	—	—	2	4	4	—	—	—	8	177	177	3.01 E
—	—	—	1	7	7	2	7	7	—	—	—	15	83	83	3.01 F
3	168	154	6	315	222	17	338	323	—	—	—	60	1.174	1.052	3.01 G
—	—	—	1	39	36	5	54	54	—	—	—	13	121	118	3.01 H
—	—	—	1	3	3	6	24	24	—	—	—	21	135	135	3.01 I
—	—	—	—	—	—	—	—	—	—	—	—	—	—	—	3.02
—	—	—	—	—	—	—	—	—	—	—	—	5	115	115	3.03
—	—	—	—	—	—	—	—	—	—	—	—	1	33	33	3.03 A
—	—	—	—	—	—	—	—	—	—	—	—	4	82	82	3.03 B
—	—	—	—	—	—	—	—	—	—	—	—	—	—	—	3.03 C
—	—	—	1	59	59	6	64	64	—	—	—	12	165	165	3.04
6	253	253	6	66	66	74	1.253	1.249	—	—	—	1.331	6.625	6.581	3.05
—	—	—	—	—	—	—	—	—	—	—	—	5	34	34	3.05 A
6	253	253	6	66	66	74	1.253	1.249	—	—	—	1.326	6.591	6.547	3.05 B
4	201	201	1	17	17	46	1.116	1.116	—	—	—	1.561	5.343	5.314	3.06
1	187	187	1	23	23	22	176	176	—	—	—	672	1.631	1.631	3.07
—	—	—	—	—	—	17	335	335	—	—	—	121	1.461	1.461	3.08
—	—	—	—	—	—	61	383	383	—	—	—	475	1.475	1.475	3.09
1	19	19	3	57	57	116	837	815	—	—	—	864	3.104	3.081	3.10
1	19	19	3	57	57	116	837	815	—	—	—	851	3.080	3.057	3.10 A
—	—	—	—	—	—	—	—	—	—	—	—	13	24	24	3.10 B
—	—	—	1	15	15	6	52	52	—	—	—	18	639	638	3.11
5	933	931	13	537	537	106	2.143	2.143	—	—	—	329	7.983	7.981	3.12
1	881	879	4	291	291	11	506	506	—	—	—	38	2.605	2.603	3.12 A
—	—	—	1	10	10	8	184	184	—	—	—	22	479	479	3.12 B
1	5	5	1	22	22	13	203	203	—	—	—	35	868	868	3.12 C
—	—	—	2	42	42	25	504	504	—	—	—	65	1.671	1.671	3.12 D
3	47	47	4	128	128	39	577	577	—	—	—	135	1.954	1.954	3.12 E
—	—	—	1	44	44	10	169	169	—	—	—	34	406	406	3.12 F
1	40	40	1	81	81	10	196	196	—	—	—	31	1.120	1.120	3.13
—	—	—	—	—	—	4	52	52	—	—	—	43	201	201	3.14
4	131	131	6	109	109	275	1.459	1.459	—	—	—	2.001	6.306	5.998	3.15
—	—	—	—	—	—	4	289	289	—	—	—	19	1.379	1.378	3.16
8	718	718	23	1.616	1.584	48	1.234	1.163	1	63	63	207	7.499	7.376	3.17
—	—	—	2	58	58	9	117	117	—	—	—	40	328	328	3.18
—	—	—	—	—	—	—	—	—	—	—	—	—	—	—	3.19

N classi- fica- zione	RAMI, CLASSI E SOTTOCLASSI DI ATTIVITÀ ECONOMICA	IMPRESE INDIVIDUALI			S o					
		Imprese	Addetti		per azioni			cooperative		
			Totale	in unità locali situate nella provincia	Imprese	Totale	in unità locali situate nella provincia	Imprese	Totale	in unità locali situate nella provincia
3.20	Industrie della gomma elastica	47	86	86	—	—	—	—	—	—
3.21	Prod. della cellulosa per tessuti, delle fibre tessili artificiali e sintetiche . .	—	—	—	—	—	—	—	—	—
3.22	Industrie della carta e della cartotecnica	25	237	237	1	13	13	—	—	—
3.23	Industrie poligrafiche ed editoriali . . .	71	340	340	2	48	48	—	—	—
3.24	Industrie foto-fono-cinematografiche . .	85	166	166	—	—	—	—	—	—
3.25	Prod. oggetti in materie plastiche . . .	46	203	203	3	15	15	—	—	—
3.26	Industrie manifatturiere varie	20	103	103	—	—	—	—	—	—
4	COSTRUZIONI E INSTALL. DI IMPIANTI .	611	6.581	6.066	3	60	47	53	2.819	2.635
4.01	Costruzioni	537	6.144	5.629	2	50	37	53	2.819	2.635
4.02	Installazione impianti.	74	437	437	1	10	10	—	—	—
5	PRODUZ. E DISTRIBUZ. DI ENERGIA ELET- TRICA E GAS, DISTRIBUZIONE DI ACQUA	4	9	9	2	8	8	—	—	—
5.01	Prod. e distrib. di energia elettrica	4	9	9	1	3	3	—	—	—
5.02	Prod. e distribuzione di gas.	—	—	—	1	5	5	—	—	—
5.03	Distribuzione di acqua	—	—	—	—	—	—	—	—	—
6	COMMERCIO	10.840	21.819	21.772	15	160	142	77	780	780
6.01	Commercio all'ingrosso	936	3.452	3.424	8	67	49	12	214	214
6.01 A	Prodotti agricoli e alimentari	586	2.061	2.040	2	31	18	11	210	210
6.01 B	Materie prime e ausil. non alimentari	197	658	656	1	4	4	1	4	4
6.01 C	Prodotti industriali non alimentari	153	733	728	5	32	27	—	—	—
6.02	Comm. al minuto generi alimentari . . .	3.008	6.033	6.033	—	—	—	38	364	364
6.03	Comm. al minuto prodotti tessili e arti- coli di vestiario e abbigliamento . . .	1.410	2.538	2.535	—	—	—	1	1	1
6.04	Comm. al minuto prod. meccanici	1.079	2.336	2.324	4	11	11	—	—	—
6.05	Comm. al minuto generi diversi, alim. e non alimentari.	512	1.014	1.014	—	—	—	9	123	123
6.06	Commercio ambulante	2.324	2.854	2.854	—	—	—	—	—	—
6.07	Alberghi e pubblici esercizi	1.166	3.046	3.046	2	65	65	15	73	73
6.08	Attività ausiliarie del commercio. . . .	405	546	542	1	17	17	2	5	5
7	TRASPORTI E COMUNICAZIONI	1.535	2.406	2.391	7	434	429	21	311	281
7.01	Trasporti ferrov. e tramv. extraurbani .	—	—	—	1	316	316	—	—	—
7.02	Trasporti extraurbani su strada	1.242	1.903	1.888	6	118	113	8	145	145
7.03	Trasporti urbani	138	171	171	—	—	—	1	14	14
7.04	Trasporti lacuali e fluviali.	—	—	—	—	—	—	—	—	—
7.05	Trasporti marittimi.	—	—	—	—	—	—	—	—	—
7.06	Trasporti aerei.	—	—	—	—	—	—	—	—	—
7.07	Attività ausiliarie dei trasporti	140	304	304	—	—	—	12	152	122
7.08	Comunicazioni	15	28	28	—	—	—	—	—	—
8	CREDITO, ASSICURAZIONE E GESTIONI FI- NANZIARIE.	108	219	219	7	685	410	3	254	254
8.01	Credito	—	—	—	2	668	393	2	253	253
8.02	Assicurazione	90	176	176	5	17	17	1	1	1
8.03	Gestioni finanziarie.	18	43	43	—	—	—	—	—	—
9	SERVIZI E ATTIVITÀ SOCIALI VARIE	1.580	3.007	3.007	5	70	70	2	20	20
9.01	Servizi per l'igiene e la pulizia	1.369	2.316	2.316	—	—	—	1	15	15
9.02	Servizi dello spettacolo	104	397	397	4	60	60	1	5	5
9.03	Servizi sanitari.	96	255	255	—	—	—	—	—	—
9.03 A	Servizi sanitari privati	96	255	255	—	—	—	—	—	—
9.04	Servizi privati per l'istruzione e la for- mazione professionale.	9	36	36	1	10	10	—	—	—
9.08	Servizi vari, non altrove classificati . .	2	3	3	—	—	—	—	—	—
	TOTALE	22.920	63.009	61.973	105	8.785	8.472	343	6.378	6.162

giuridica e relativi addetti

C I E T À						ENTI PUBBLICI E ALTRE FORME						T O T A L E			N classi- fica- zione
in accomandita			a responsabilità limitata			altre									
Imprese	Addetti		Imprese	Addetti		Imprese	Addetti		Imprese	Addetti		Imprese	Addetti		
	Totale	in unità locali situate nella provincia		Totale	in unità locali situate nella provincia		Totale	in unità locali situate nella provincia		Totale	in unità locali situate nella provincia		Totale	in unità locali situate nella provincia	
—	—	—	—	—	—	8	23	23	—	—	—	55	109	109	3.20
—	—	—	—	—	—	—	—	—	—	—	—	—	—	—	3.21
3	82	82	1	34	34	6	151	151	—	—	—	36	517	517	3.22
2	18	18	4	95	95	17	134	134	1	10	10	97	645	645	3.23
—	—	—	—	—	—	7	23	23	—	—	—	92	189	189	3.24
—	—	—	3	169	169	11	167	167	—	—	—	63	554	554	3.25
1	18	18	—	—	—	7	112	112	—	—	—	28	233	233	3.26
3	88	88	9	1.021	805	141	2.456	2.241	—	—	—	820	13.025	11.882	4
3	88	88	8	999	783	124	2.303	2.088	—	—	—	727	12.403	11.260	4.01
—	—	—	1	22	22	17	153	153	—	—	—	93	622	622	4.02
—	—	—	2	46	46	—	—	—	25	606	606	33	669	669	5
—	—	—	1	4	4	—	—	—	1	508	508	7	524	524	5.01
—	—	—	1	42	42	—	—	—	1	6	6	3	53	53	5.02
—	—	—	—	—	—	—	—	—	23	92	92	23	92	92	5.03
18	177	173	32	289	287	469	2.835	2.826	18	119	119	11.469	26.179	26.099	6
9	108	108	14	159	159	129	1.613	1.604	—	—	—	1.108	5.613	5.558	6.01
4	52	52	3	58	58	69	1.179	1.172	—	—	—	675	3.591	3.550	6.01 A
2	38	38	4	37	37	29	248	248	—	—	—	234	989	987	6.01 B
3	18	18	7	64	64	31	186	184	—	—	—	199	1.033	1.021	6.01 C
1	3	3	3	33	33	89	317	317	2	8	8	3.141	6.758	6.758	6.02
3	14	14	1	6	6	96	286	286	1	22	22	1.512	2.867	2.864	6.03
5	52	48	7	48	46	98	417	417	—	—	—	1.193	2.864	2.846	6.04
—	—	—	—	—	—	9	29	29	—	—	—	530	1.166	1.166	6.05
—	—	—	—	—	—	—	—	—	—	—	—	2.324	2.854	2.854	6.06
—	—	—	6	41	41	33	129	129	12	78	78	1.234	3.432	3.432	6.07
—	—	—	1	2	2	15	44	44	3	11	11	427	625	621	6.08
2	133	68	5	54	51	135	743	633	1	2	2	1.706	4.083	3.855	7
—	—	—	—	—	—	—	—	—	—	—	—	1	316	316	7.01
1	6	6	5	54	51	114	582	472	—	—	—	1.376	2.808	2.675	7.02
—	—	—	—	—	—	3	6	6	1	2	2	143	193	193	7.03
—	—	—	—	—	—	—	—	—	—	—	—	—	—	—	7.04
—	—	—	—	—	—	—	—	—	—	—	—	—	—	—	7.05
—	—	—	—	—	—	—	—	—	—	—	—	—	—	—	7.06
1	127	62	—	—	—	17	148	148	—	—	—	170	731	636	7.07
—	—	—	—	—	—	1	7	7	—	—	—	16	35	35	7.08
—	—	—	1	21	21	13	60	60	9	414	414	141	1.653	1.378	8
—	—	—	1	21	21	1	2	2	4	390	390	10	1.334	1.059	8.01
—	—	—	—	—	—	11	56	56	—	—	—	107	250	250	8.02
—	—	—	—	—	—	1	2	2	5	24	24	24	69	69	8.03
—	—	—	7	181	181	112	349	349	24	306	306	1.730	3.933	3.933	9
—	—	—	1	163	163	92	242	242	14	116	116	1.477	2.852	2.852	9.01
—	—	—	6	18	18	16	93	93	5	24	24	136	597	597	9.02
—	—	—	—	—	—	3	11	11	3	99	99	102	365	365	9.03
—	—	—	—	—	—	3	11	11	3	99	99	102	365	365	9.03 A
—	—	—	—	—	—	1	3	3	2	67	67	13	116	116	9.04
—	—	—	—	—	—	—	—	—	—	—	—	2	3	3	9.08
69	3.205	3.120	151	5.169	4.780	2.338	20.382	19.882	82	1.532	1.532	26.008	108.460	105.921	

N classi- fica- zione	RAMI, CLASSI E SOTTOCLASSI DI ATTIVITÀ ECONOMICA	IMPRESSE																
		1		2			3-5			6-10			11-20			21-50		
		Im- prese	Ad- detti	Im- prese	Addetti		Im- prese	Addetti		Im- prese	Addetti		Im- prese	Addetti		Im- prese	Addetti	
					To- tale	in unità locali situa- te nella pro- vincia		To- tale	in unità locali situa- te nella pro- vincia		To- tale	in unità locali situa- te nella pro- vincia		To- tale	in unità locali situa- te nella pro- vincia		To- tale	in unità locali situa- te nella pro- vincia
3.20	Industrie della gomma elastica	22	22	20	40	40	11	35	35	2	12	12	—	—	—	—	—	—
3.21	Produtz. della cellulosa per tessuti, delle fibre tessili artificiali e sintetiche . .	—	—	—	—	—	—	—	—	—	—	—	—	—	—	—	—	—
3.22	Industrie della carta e della cartotecnica	3	3	7	14	14	6	25	25	4	26	26	9	141	141	3	82	82
3.23	Industrie poligrafiche ed editoriali . . .	18	18	17	34	34	28	104	104	18	133	133	9	123	123	6	180	180
3.24	Industrie foto-fono-cinematografiche . .	47	47	27	54	54	14	48	48	3	19	19	—	—	—	1	21	21
3.25	Produtz. oggetti in materie plastiche . .	9	9	16	32	32	19	77	77	9	71	71	4	64	64	4	117	117
3.26	Industrie manifatturiere varie	9	9	6	12	12	1	5	5	4	30	30	5	71	71	3	106	106
4	Costruzioni e install. di impianti . . .	78	78	124	248	248	186	714	707	153	1.186	1.173	112	1.652	1.605	106	3.370	3.128
4.01	Costruzioni	63	63	119	238	238	154	588	581	126	978	965	103	1.521	1.474	101	3.238	2.996
4.02	Installazione impianti.	15	15	5	10	10	32	126	126	27	208	208	9	131	131	5	132	132
5	Produtz. e distribuz. di energia elet- trica e gas, distribuzione di acqua	2	2	12	24	24	13	49	49	2	12	12	2	32	32	1	42	42
5.01	Produtz. e distribuz. di energia elettrica	1	1	2	4	4	3	11	11	—	—	—	—	—	—	—	—	—
5.02	Produtz. e distribuzione di gas	—	—	—	—	—	1	5	5	1	6	6	—	—	—	1	42	42
5.03	Distribuzione di acqua	1	1	10	20	20	9	33	33	1	6	6	2	32	32	—	—	—
6	Commercio	5.188	5.188	3.875	7.750	7.750	1.910	6.700	6.696	329	2.369	2.356	104	1.502	1.493	48	1.403	1.356
6.01	Commercio all'ingrosso	362	362	267	534	534	250	923	921	127	933	927	56	826	821	34	1.031	996
6.01 A	Prodotti agricoli e alimentari	237	237	162	324	324	149	554	554	63	458	458	31	477	477	24	738	704
6.01 B	Materie prime e ausil. non alimentari	74	74	49	98	98	64	231	229	29	222	222	12	177	177	6	187	187
6.01 C	Prodotti industriali non alimentari	51	51	56	112	112	37	138	138	35	253	247	13	172	167	4	106	105
6.02	Comm. al minuto generi alimentari . . .	1.037	1.037	1.366	2.732	2.732	668	2.307	2.307	56	380	380	12	168	168	1	27	27
6.03	Comm. al minuto prodotti tessili e arti- coli di vestiario e abbigliamento . . .	696	696	563	1.126	1.126	230	810	810	17	122	119	3	40	40	3	73	73
6.04	Comm. al minuto prodotti meccanici . . .	494	494	397	794	794	219	777	777	60	437	435	20	288	284	3	74	62
6.05	Comm. al minuto generi diversi, alim. e non alimentari.	142	142	276	552	552	103	340	340	5	34	34	1	14	14	3	84	84
6.06	Commercio ambulante	1.842	1.842	440	880	880	42	132	132	—	—	—	—	—	—	—	—	—
6.07	Alberghi e pubblici esercizi	276	276	514	1.028	1.028	370	1.303	1.303	57	406	406	11	149	149	4	114	114
6.08	Attività ausiliarie del commercio. . . .	339	339	52	104	104	28	108	106	7	57	55	1	17	17	—	—	—
7	TRASPORTI E COMUNICAZIONI	1.121	1.121	350	700	700	150	548	548	50	384	377	20	290	279	10	314	279
7.01	Trasporti ferrov. e tramv. estraurbani	—	—	—	—	—	—	—	—	—	—	—	—	—	—	—	—	—
7.02	Trasporti estraurbani su strada	911	911	294	588	588	113	407	407	35	269	262	15	219	208	5	131	126
7.03	Trasporti urbani	120	120	13	26	26	9	33	33	—	—	—	1	14	14	—	—	—
7.04	Trasporti lacuali e fluviali.	—	—	—	—	—	—	—	—	—	—	—	—	—	—	—	—	—
7.05	Trasporti marittimi.	—	—	—	—	—	—	—	—	—	—	—	—	—	—	—	—	—
7.06	Trasporti aerei.	—	—	—	—	—	—	—	—	—	—	—	—	—	—	—	—	—
7.07	Attività ausiliarie dei trasporti	82	82	37	74	74	28	108	108	13	100	100	4	57	57	5	183	153
7.08	Comunicazioni	8	8	6	12	12	—	—	—	2	15	15	—	—	—	—	—	—
8	CREDITO, ASSICURAZ. E GESTIONI FINANZ.	55	55	40	80	80	27	96	96	9	69	69	1	18	18	4	108	108
8.01	Credito	—	—	1	2	2	—	—	—	—	—	—	1	18	18	3	87	87
8.02	Assicurazione	50	50	31	62	62	18	62	62	7	55	55	—	—	—	1	21	21
8.03	Gestioni finanziarie.	5	5	8	16	16	9	34	34	2	14	14	—	—	—	—	—	—
9	SERVIZI E ATTIVITÀ SOCIALI VARIE . . .	823	823	535	1.070	1.070	311	1.100	1.100	41	299	299	12	160	160	4	110	110
9.01	Servizi per l'igiene e la pulizia	777	777	458	916	916	219	762	762	19	134	134	1	15	15	1	21	21
9.02	Servizi dello spettacolo	24	24	28	56	56	57	210	210	16	124	124	9	121	121	2	62	62
9.03	Servizi sanitari.	20	20	46	92	92	29	108	108	4	25	25	1	13	13	1	27	27
9.03 A	Servizi sanitari privati	20	20	46	92	92	29	108	108	4	25	25	1	13	13	1	27	27
9.04	Servizi privati per l'istruzione e la for- mazione professionale.	1	1	2	4	4	6	20	20	2	16	16	1	11	11	—	—	—
9.08	Servizi vari, non altrove classificati . .	1	1	1	2	2	—	—	—	—	—	—	—	—	—	—	—	—
	TOTALE	11.445	11.445	6.936	13.872	13.872	4.891	17.664	17.650	1384	10.210	10.169	628	9.008	8.912	462	14.441	14.011
	IMPRESSE ARTIGIANE.	6.031	6.031	2.770	5.540	5.540	2.253	8.235	8.229	765	5.660	5.657	186	2.406	2.406	5	120	120

per numero di addetti

T A L E

C O N A D D E T T I

C O N A D D E T T I																		T O T A L E					N classi- fica- zione		
51-100			101-250			251-500			501-1000			1001-2000			oltre 2000			Imprese in totale			Artigiane				
Im- pre- se	Addetti		Im- pre- se	Addetti		Im- pre- se	Addetti		Im- pre- se	Addetti		Im- pre- se	Addetti		Im- pre- se	Addetti		Im- pre- se	To- tale	in unità locali situa- te nella pro- vincia	Im- pre- se	Ad- detti			
	To- tale	in unità locali situa- te nella pro- vincia		To- tale	in unità locali situa- te nella pro- vincia		To- tale	in unità locali situa- te nella pro- vincia		To- tale	in unità locali situa- te nella pro- vincia		To- tale	in unità locali situa- te nella pro- vincia		To- tale	in unità locali situa- te nella pro- vincia							To- tale	in unità locali situa- te nella pro- vincia
—	—	—	—	—	—	—	—	—	—	—	—	—	—	—	—	—	—	—	55	109	109	55	109	3.20	
—	—	—	—	—	—	—	—	—	—	—	—	—	—	—	—	—	—	—	—	—	—	—	—	3.21	
4	226	226	—	—	—	—	—	—	—	—	—	—	—	—	—	—	—	—	36	517	517	20	91	3.22	
1	53	53	—	—	—	—	—	—	—	—	—	—	—	—	—	—	—	—	97	645	645	78	270	3.23	
—	—	—	—	—	—	—	—	—	—	—	—	—	—	—	—	—	—	—	92	189	189	91	168	3.24	
1	80	80	1	104	104	—	—	—	—	—	—	—	—	—	—	—	—	—	63	554	554	47	199	3.25	
—	—	—	—	—	—	—	—	—	—	—	—	—	—	—	—	—	—	—	28	233	233	22	80	3.26	
45	3.314	2.834	15	1.839	1.671	—	—	—	1	624	438	—	—	—	—	—	—	—	820	13.025	11.882	466	1.883	4	
45	3.314	2.834	15	1.839	1.671	—	—	—	1	624	438	—	—	—	—	—	—	—	727	12.403	11.260	407	1.614	4.01	
—	—	—	—	—	—	—	—	—	—	—	—	—	—	—	—	—	—	—	93	622	622	59	269	4.02	
—	—	—	—	—	—	—	—	—	1	508	508	—	—	—	—	—	—	—	33	669	669	—	—	5	
—	—	—	—	—	—	—	—	—	1	508	508	—	—	—	—	—	—	—	7	524	524	—	—	5.01	
—	—	—	—	—	—	—	—	—	—	—	—	—	—	—	—	—	—	—	3	53	53	—	—	5.02	
—	—	—	—	—	—	—	—	—	—	—	—	—	—	—	—	—	—	—	23	92	92	—	—	5.03	
12	850	844	3	417	416	—	—	—	—	—	—	—	—	—	—	—	—	—	11.469	26.179	26.099	—	—	6	
10	694	688	2	310	309	—	—	—	—	—	—	—	—	—	—	—	—	—	1.108	5.613	5.558	—	—	6.01	
7	493	487	2	310	309	—	—	—	—	—	—	—	—	—	—	—	—	—	675	3.591	3.550	—	—	6.01 A	
—	—	—	—	—	—	—	—	—	—	—	—	—	—	—	—	—	—	—	234	989	987	—	—	6.01 B	
3	201	201	—	—	—	—	—	—	—	—	—	—	—	—	—	—	—	—	199	1.033	1.021	—	—	6.01 C	
—	—	—	1	107	107	—	—	—	—	—	—	—	—	—	—	—	—	—	3.141	6.758	6.758	—	—	6.02	
—	—	—	—	—	—	—	—	—	—	—	—	—	—	—	—	—	—	—	1.512	2.867	2.864	—	—	6.03	
—	—	—	—	—	—	—	—	—	—	—	—	—	—	—	—	—	—	—	1.193	2.864	2.846	—	—	6.04	
—	—	—	—	—	—	—	—	—	—	—	—	—	—	—	—	—	—	—	530	1.166	1.166	—	—	6.05	
—	—	—	—	—	—	—	—	—	—	—	—	—	—	—	—	—	—	—	2.324	2.854	2.854	—	—	6.06	
2	156	156	—	—	—	—	—	—	—	—	—	—	—	—	—	—	—	—	1.234	3.432	3.432	—	—	6.07	
—	—	—	—	—	—	—	—	—	—	—	—	—	—	—	—	—	—	—	427	625	621	—	—	6.08	
2	125	123	2	285	112	1	316	316	—	—	—	—	—	—	—	—	—	—	1.706	4.083	3.855	1.542	2.365	7	
—	—	—	—	—	—	1	316	316	—	—	—	—	—	—	—	—	—	—	—	1	316	316	—	—	7.01
2	125	123	1	158	50	—	—	—	—	—	—	—	—	—	—	—	—	—	1.376	2.808	2.675	1.274	1.900	7.02	
—	—	—	—	—	—	—	—	—	—	—	—	—	—	—	—	—	—	—	143	193	193	135	175	7.03	
—	—	—	—	—	—	—	—	—	—	—	—	—	—	—	—	—	—	—	—	—	—	—	—	7.04	
—	—	—	—	—	—	—	—	—	—	—	—	—	—	—	—	—	—	—	—	—	—	—	—	7.05	
—	—	—	—	—	—	—	—	—	—	—	—	—	—	—	—	—	—	—	—	—	—	—	—	7.06	
—	—	—	1	127	62	—	—	—	—	—	—	—	—	—	—	—	—	—	170	731	636	133	290	7.07	
—	—	—	—	—	—	—	—	—	—	—	—	—	—	—	—	—	—	—	16	35	35	—	—	7.08	
2	132	132	2	445	445	—	—	—	1	650	375	—	—	—	—	—	—	—	141	1.653	1.378	—	—	8	
2	132	132	2	445	445	—	—	—	1	650	375	—	—	—	—	—	—	—	10	1.334	1.059	—	—	8.01	
—	—	—	—	—	—	—	—	—	—	—	—	—	—	—	—	—	—	—	107	250	250	—	—	8.02	
—	—	—	—	—	—	—	—	—	—	—	—	—	—	—	—	—	—	—	24	69	69	—	—	8.03	
3	208	208	1	163	163	—	—	—	—	—	—	—	—	—	—	—	—	—	1.730	3.933	3.933	1.442	2.503	9	
1	64	64	1	163	163	—	—	—	—	—	—	—	—	—	—	—	—	—	1.477	2.852	2.852	1.442	2.503	9.01	
—	—	—	—	—	—	—	—	—	—	—	—	—	—	—	—	—	—	—	136	597	597	—	—	9.02	
1	80	80	—	—	—	—	—	—	—	—	—	—	—	—	—	—	—	—	102	365	365	—	—	9.03	
1	80	80	—	—	—	—	—	—	—	—	—	—	—	—	—	—	—	—	102	365	365	—	—	9.03 A	
—	—	—	—	—	—	—	—	—	—	—	—	—	—	—	—	—	—	—	—	—	—	—	—	—	—
1	64	64	—	—	—	—	—	—	—	—	—	—	—	—	—	—	—	—	13	116	116	—	—	9.04	
—	—	—	—	—	—	—	—	—	—	—	—	—	—	—	—	—	—	—	2	3	3	—	—	9.08	
165	11.584	11.012	77	11.209	10.595	15	5.451	5.142	5	3.576	3.113	—	—	—	—	—	—	—	26.008	108.460	105.921	12.011	28.094	—	
—	—	—	1	102	102	—	—	—	—	—	—	—	—	—	—	—	—	—	12.011	28.094	—	—	—	—	

per numero di addetti

INDIVIDUALI

CON ADDETTI

CON ADDETTI																	TOTALE			N classi- fica- zione	
51-100			101-250			251-500			501-1000			1001-2000			oltre 2000			Im- prese	Addetti		
Im- prese	Addetti		Im- prese	Addetti		Im- prese	Addetti		Im- prese	Addetti		Im- prese	Addetti		Im- prese	Addetti			Im- prese		To- tale
	To- tale	in unità locali situa- te nella pro- vincia		To- tale	in unità locali situa- te nella pro- vincia		To- tale	in unità locali situa- te nella pro- vincia		To- tale	in unità locali situa- te nella pro- vincia		To- tale	in unità locali situa- te nella pro- vincia		To- tale	in unità locali situa- te nella pro- vincia	To- tale		in unità locali situa- te nella pro- vincia	
—	—	—	—	—	—	—	—	—	—	—	—	—	—	—	—	—	—	497	1.244	1.244	1
—	—	—	—	—	—	—	—	—	—	—	—	—	—	—	—	—	—	4	31	31	1.03
—	—	—	—	—	—	—	—	—	—	—	—	—	—	—	—	—	—	3	6	6	1.04
—	—	—	—	—	—	—	—	—	—	—	—	—	—	—	—	—	—	3	6	6	1.04 A
—	—	—	—	—	—	—	—	—	—	—	—	—	—	—	—	—	—	—	—	—	1.04 B
—	—	—	—	—	—	—	—	—	—	—	—	—	—	—	—	—	—	490	1.207	1.207	1.05
—	—	—	—	—	—	—	—	—	—	—	—	—	—	—	—	—	—	13	45	45	1.05 A
—	—	—	—	—	—	—	—	—	—	—	—	—	—	—	—	—	—	477	1.162	1.162	1.05 B
—	—	—	—	—	—	—	—	—	—	—	—	—	—	—	—	—	—	—	—	—	1.05 C
—	—	—	—	—	—	—	—	—	—	—	—	—	—	—	—	—	—	27	143	126	2
—	—	—	—	—	—	—	—	—	—	—	—	—	—	—	—	—	—	—	—	—	2.01
—	—	—	—	—	—	—	—	—	—	—	—	—	—	—	—	—	—	1	4	4	2.02
—	—	—	—	—	—	—	—	—	—	—	—	—	—	—	—	—	—	—	—	—	2.03
—	—	—	—	—	—	—	—	—	—	—	—	—	—	—	—	—	—	26	139	122	2.04
—	—	—	—	—	—	—	—	—	—	—	—	—	—	—	—	—	—	25	138	121	2.04 A
—	—	—	—	—	—	—	—	—	—	—	—	—	—	—	—	—	—	1	1	1	2.04 B
38	2.445	2.440	11	1.748	1.699	3	1.009	702	—	—	—	—	—	—	—	—	7.718	27.581	27.139	3	
2	113	113	2	302	285	—	—	—	—	—	—	—	—	—	—	—	649	2.783	2.739	3.01	
1	60	60	—	—	—	—	—	—	—	—	—	—	—	—	—	—	329	959	959	3.01 A	
—	—	—	2	302	285	—	—	—	—	—	—	—	—	—	—	—	26	130	130	3.01 B	
—	—	—	—	—	—	—	—	—	—	—	—	—	—	—	—	—	97	900	856	3.01 C	
1	53	53	—	—	—	—	—	—	—	—	—	—	—	—	—	—	135	450	450	3.01 D	
—	—	—	—	—	—	—	—	—	—	—	—	—	—	—	—	—	4	74	74	3.01 E	
—	—	—	—	—	—	—	—	—	—	—	—	—	—	—	—	—	10	38	38	3.01 F	
—	—	—	—	—	—	—	—	—	—	—	—	—	—	—	—	—	30	181	181	3.01 G	
—	—	—	—	—	—	—	—	—	—	—	—	—	—	—	—	—	7	28	28	3.01 H	
—	—	—	—	—	—	—	—	—	—	—	—	—	—	—	—	—	11	23	23	3.01 I	
—	—	—	—	—	—	—	—	—	—	—	—	—	—	—	—	—	—	—	—	—	3.02
—	—	—	—	—	—	—	—	—	—	—	—	—	—	—	—	—	—	5	115	115	3.03
—	—	—	—	—	—	—	—	—	—	—	—	—	—	—	—	—	—	1	33	33	3.03 A
—	—	—	—	—	—	—	—	—	—	—	—	—	—	—	—	—	—	4	82	82	3.03 B
—	—	—	—	—	—	—	—	—	—	—	—	—	—	—	—	—	—	—	—	—	3.03 C
—	—	—	—	—	—	—	—	—	—	—	—	—	—	—	—	—	—	4	10	10	3.04
12	850	845	2	313	310	1	264	264	—	—	—	—	—	—	—	—	1.242	4.970	4.930	3.05	
12	850	845	2	313	310	1	264	264	—	—	—	—	—	—	—	—	5	34	34	3.05 A	
4	215	215	2	350	321	—	—	—	—	—	—	—	—	—	—	—	1.237	4.936	4.896	3.05 B	
1	54	54	1	114	114	—	—	—	—	—	—	—	—	—	—	—	1.507	3.896	3.867	3.06	
3	192	192	2	294	294	—	—	—	—	—	—	—	—	—	—	—	646	1.163	1.163	3.07	
—	—	—	—	—	—	—	—	—	—	—	—	—	—	—	—	—	—	104	1.126	1.126	3.08
—	—	—	—	—	—	—	—	—	—	—	—	—	—	—	—	—	—	413	1.077	1.077	3.09
2	122	122	—	—	—	—	—	—	—	—	—	—	—	—	—	—	—	741	2.026	2.025	3.10
2	122	122	—	—	—	—	—	—	—	—	—	—	—	—	—	—	—	728	2.002	2.001	3.10 A
—	—	—	—	—	—	—	—	—	—	—	—	—	—	—	—	—	—	13	24	24	3.10 B
—	—	—	—	—	—	—	—	—	—	—	—	—	—	—	—	—	—	10	77	77	3.11
8	508	508	1	222	222	—	—	—	—	—	—	—	—	—	—	—	—	189	2.612	2.612	3.12
1	51	51	—	—	—	—	—	—	—	—	—	—	—	—	—	—	—	48	263	263	3.12 A
2	110	110	—	—	—	—	—	—	—	—	—	—	—	—	—	—	—	13	285	285	3.12 B
1	77	77	—	—	—	—	—	—	—	—	—	—	—	—	—	—	—	16	270	270	3.12 C
1	53	53	—	—	—	—	—	—	—	—	—	—	—	—	—	—	—	33	472	472	3.12 D
3	217	217	1	222	222	—	—	—	—	—	—	—	—	—	—	—	—	87	1.140	1.140	3.12 E
—	—	—	—	—	—	—	—	—	—	—	—	—	—	—	—	—	—	22	182	182	3.12 F
—	—	—	—	—	—	—	—	—	—	—	—	—	—	—	—	—	—	16	431	431	3.13
1	67	67	—	—	—	—	—	—	—	—	—	—	—	—	—	—	—	39	149	149	3.14
—	—	—	—	—	—	—	—	—	—	—	—	—	—	—	—	—	—	1.715	4.577	4.269	3.15
—	—	—	—	—	—	—	—	—	—	—	—	—	—	—	—	—	—	11	207	207	3.16
4	273	273	1	153	153	—	—	—	—	—	—	—	—	—	—	—	—	105	1.101	1.081	3.17
—	—	—	—	—	—	—	—	—	—	—	—	—	—	—	—	—	—	28	126	126	3.18
—	—	—	—	—	—	—	—	—	—	—	—	—	—	—	—	—	—	—	—	—	3.19

N classi- fica- zione	RAMI, CLASSI E SOTTOCLASSI DI ATTIVITÀ ECONOMICA	I M P R E S E																
		1		2			3-5			6-10			11-20			21-50		
		Im- prese	Ad- detti	Im- prese	Addetti		Im- prese	Addetti		Im- pre- se	Addetti		Im- pre- se	Addetti		Im- pre- se	Addetti	
					To- tale	in unità locali situa- te nella pro- vincia		To- tale	in unità locali situa- te nella pro- vincia		To- tale	in unità locali situa- te nella pro- vincia		To- tale	in unità locali situa- te nella pro- vincia		To- tale	in unità locali situa- te nella pro- vincia
3.20	Industrie della gomma elastica	21	21	17	34	34	8	25	25	1	6	6	—	—	—	—	—	—
3.21	Prod. della cellulosa per tessuti, delle fibre tessili artificiali e sintetiche . .	—	—	—	—	—	—	—	—	—	—	—	—	—	—	—	—	—
3.22	Industrie della carta e della cartotecnica	3	3	7	14	14	4	16	16	2	13	13	7	116	116	1	24	24
3.23	Industrie poligrafiche ed editoriali . . .	18	18	15	30	30	21	79	79	9	64	64	5	64	64	3	85	85
3.24	Industrie foto-fono-cinematografiche . .	45	46	26	52	52	10	34	34	2	13	13	—	—	—	1	21	21
3.25	Prod. oggetti in materie plastiche . . .	9	9	15	30	30	13	53	53	6	53	53	2	34	34	1	24	24
3.26	Industrie manifatturiere varie	9	9	6	12	12	—	—	—	1	7	7	3	42	42	1	33	33
4	COSTRUZIONI E INSTALL. DI IMPIANTI . .	77	77	104	208	208	152	578	571	110	845	843	82	1.213	1.179	66	1.993	1.850
4.01	Costruzioni	62	62	100	200	200	126	477	470	91	706	704	75	1.114	1.030	63	1.918	1.775
4.02	Installazione impianti.	15	15	4	8	8	26	101	101	19	139	139	7	99	99	3	75	75
5	PROD. E DISTRIB. DI ENERGIA ELET- TRICA E GAS, DISTRIBUZIONE DI ACQUA	1	1	2	4	4	1	4	4	—	—	—	—	—	—	—	—	—
5.01	Prod. e distrib. di energia elettrica	1	1	2	4	4	1	4	4	—	—	—	—	—	—	—	—	—
5.02	Prod. e distribuzione di gas	—	—	—	—	—	—	—	—	—	—	—	—	—	—	—	—	—
5.03	Distribuzione di acqua	—	—	—	—	—	—	—	—	—	—	—	—	—	—	—	—	—
6	COMMERCIO	5.155	5.155	3.704	7.408	7.408	1.666	5.776	5.772	231	1.656	1.651	54	746	741	24	655	622
6.01	Commercio all'ingrosso	356	356	241	482	482	197	717	715	90	658	658	30	427	422	17	484	463
6.01 A	Prodotti agricoli e alimentari	236	236	151	302	302	120	442	442	46	334	334	18	261	261	13	359	338
6.01 B	Materie prime e ausil. non alimentari	72	72	42	84	84	53	187	185	23	171	171	5	74	74	2	70	70
6.01 C	Prodotti industriali non alimentari . .	48	48	48	96	96	24	88	88	21	153	153	7	92	87	2	55	55
6.02	Comm. al minuto generi alimentari . . .	1.032	1.032	1.339	2.678	2.678	599	2.048	2.048	35	238	238	3	37	37	—	—	—
6.03	Comm. al minuto prodotti tessili e arti- coli di vestiario e abbigliamento. . .	692	692	512	1.024	1.024	188	651	651	15	109	106	1	11	11	2	51	51
6.04	Comm. al minuto prodotti meccanici . .	488	488	362	724	724	178	623	623	36	261	261	12	166	166	3	74	62
6.05	Comm. al minuto generi diversi, alim. e non alimentari.	141	141	274	548	548	95	313	313	2	12	12	—	—	—	—	—	—
6.06	Commercio ambulante	1.842	1.842	440	880	880	42	132	132	—	—	—	—	—	—	—	—	—
6.07	Alberghi e pubblici esercizi	268	268	494	988	988	345	1.207	1.207	48	337	337	8	105	105	2	46	46
6.08	Attività ausiliarie del commercio. . . .	336	336	42	84	84	22	85	83	5	41	39	—	—	—	—	—	—
7	TRASPORTI E COMUNICAZIONI	1.116	1.116	274	548	548	113	409	409	23	170	166	8	129	118	1	34	34
7.01	Trasporti ferrov. e tramv. extraurbani .	—	—	—	—	—	—	—	—	—	—	—	—	—	—	—	—	—
7.02	Trasporti extraurbani su strada	906	906	226	452	452	85	305	305	19	144	140	6	96	85	—	—	—
7.03	Trasporti urbani	120	120	9	18	18	9	33	33	—	—	—	—	—	—	—	—	—
7.04	Trasporti lacuali e fluviali.	—	—	—	—	—	—	—	—	—	—	—	—	—	—	—	—	—
7.05	Trasporti marittimi.	—	—	—	—	—	—	—	—	—	—	—	—	—	—	—	—	—
7.06	Trasporti aerei.	—	—	—	—	—	—	—	—	—	—	—	—	—	—	—	—	—
7.07	Attività ausiliarie dei trasporti	82	82	33	66	66	19	71	71	3	18	18	2	33	33	1	34	34
7.08	Comunicazioni	8	8	6	12	12	—	—	—	1	8	8	—	—	—	—	—	—
8	CREDITO, ASSICURAZ. E GESTIONI FINANZ.	53	53	32	64	64	21	74	74	1	7	7	—	—	—	1	21	21
8.01	Credito	—	—	—	—	—	—	—	—	—	—	—	—	—	—	—	—	—
8.02	Assicurazione	48	48	26	52	52	14	48	48	1	7	7	—	—	—	1	21	21
8.03	Gestioni finanziarie.	5	5	6	12	12	7	26	26	—	—	—	—	—	—	—	—	—
9	SERVIZI E ATTIVITÀ SOCIALI VARIE	815	815	466	932	932	261	917	917	32	232	232	4	53	53	2	58	58
9.01	Servizi per l'igiene e la pulizia	773	773	394	788	788	187	648	648	15	107	107	—	—	—	—	—	—
9.02	Servizi dello spettacolo	20	20	24	48	48	43	156	156	13	100	100	3	42	42	1	31	31
9.03	Servizi sanitari.	20	20	45	90	90	27	99	99	3	19	19	—	—	—	1	27	27
9.03 A	Servizi sanitari privati	20	20	45	90	90	27	99	99	3	19	19	—	—	—	1	27	27
9.04	Servizi privati per l'istruzione e la for- mazione professionale.	1	1	2	4	4	4	14	14	1	6	6	1	11	11	—	—	—
9.08	Servizi vari, non altrove classificati . .	1	1	1	2	2	—	—	—	—	—	—	—	—	—	—	—	—
	TOTALE	11.374	11.374	6.261	12.522	12.522	3.701	13.192	13.180	917	6.735	6.716	363	5.165	5.104	226	6.729	6.475

per numero di addetti

INDIVIDUALI

CON ADDETTI																			TOTALE			N classi- fica- zione
51-100			101-250			251-500			501-1000			1001-2000			oltre 2000			Addetti				
Im- prese	Addetti		Im- prese	Addetti		Im- prese	Addetti		Im- prese	Addetti		Im- prese	Addetti		Im- prese	Addetti		Im- prese	Addetti			
	To- tale	in unità locali situa- te nella pro- vincia		To- tale	in unità locali situa- te nella pro- vincia		To- tale	in unità locali situa- te nella pro- vincia		To- tale	in unità locali situa- te nella pro- vincia		To- tale	in unità locali situa- te nella pro- vincia		To- tale	in unità locali situa- te nella pro- vincia		To- tale	in unità locali situa- te nella pro- vincia	To- tale	
—	—	—	—	—	—	—	—	—	—	—	—	—	—	—	—	—	—	—	47	86	86	3.20
—	—	—	—	—	—	—	—	—	—	—	—	—	—	—	—	—	—	—	—	—	—	3.21
1	51	51	—	—	—	—	—	—	—	—	—	—	—	—	—	—	—	—	25	237	237	3.22
—	—	—	—	—	—	—	—	—	—	—	—	—	—	—	—	—	—	—	71	340	340	3.23
—	—	—	—	—	—	—	—	—	—	—	—	—	—	—	—	—	—	—	85	166	166	3.24
—	—	—	—	—	—	—	—	—	—	—	—	—	—	—	—	—	—	—	46	203	203	3.25
—	—	—	—	—	—	—	—	—	—	—	—	—	—	—	—	—	—	—	20	103	103	3.26
16	1.216	984	4	451	354	—	—	—	—	—	—	—	—	—	—	—	—	611	6.581	6.066	4	
16	1.216	984	4	451	354	—	—	—	—	—	—	—	—	—	—	—	—	537	6.144	5.629	4.01	
—	—	—	—	—	—	—	—	—	—	—	—	—	—	—	—	—	—	74	437	437	4.02	
—	—	—	—	—	—	—	—	—	—	—	—	—	—	—	—	—	—	—	4	9	9	5
—	—	—	—	—	—	—	—	—	—	—	—	—	—	—	—	—	—	—	4	9	9	5.01
—	—	—	—	—	—	—	—	—	—	—	—	—	—	—	—	—	—	—	—	—	—	5.02
—	—	—	—	—	—	—	—	—	—	—	—	—	—	—	—	—	—	—	—	—	—	5.03
6	423	423	—	—	—	—	—	—	—	—	—	—	—	—	—	—	—	10.840	21.819	21.772	6	
5	328	328	—	—	—	—	—	—	—	—	—	—	—	—	—	—	—	936	3.452	3.424	6.01	
2	127	127	—	—	—	—	—	—	—	—	—	—	—	—	—	—	—	586	2.061	2.040	6.01 A	
—	—	—	—	—	—	—	—	—	—	—	—	—	—	—	—	—	—	197	658	656	6.01 B	
3	201	201	—	—	—	—	—	—	—	—	—	—	—	—	—	—	—	153	733	728	6.01 C	
—	—	—	—	—	—	—	—	—	—	—	—	—	—	—	—	—	—	3.008	6.033	6.033	6.02	
—	—	—	—	—	—	—	—	—	—	—	—	—	—	—	—	—	—	1.410	2.538	2.535	6.03	
—	—	—	—	—	—	—	—	—	—	—	—	—	—	—	—	—	—	1.079	2.336	2.324	6.04	
—	—	—	—	—	—	—	—	—	—	—	—	—	—	—	—	—	—	512	1.014	1.014	6.05	
—	—	—	—	—	—	—	—	—	—	—	—	—	—	—	—	—	—	2.324	2.854	2.854	6.06	
1	95	95	—	—	—	—	—	—	—	—	—	—	—	—	—	—	—	1.166	3.046	3.046	6.07	
—	—	—	—	—	—	—	—	—	—	—	—	—	—	—	—	—	—	405	546	542	6.08	
—	—	—	—	—	—	—	—	—	—	—	—	—	—	—	—	—	—	1.535	2.406	2.391	7	
—	—	—	—	—	—	—	—	—	—	—	—	—	—	—	—	—	—	—	—	—	—	7.01
—	—	—	—	—	—	—	—	—	—	—	—	—	—	—	—	—	—	1.242	1.903	1.888	7.02	
—	—	—	—	—	—	—	—	—	—	—	—	—	—	—	—	—	—	138	171	171	7.03	
—	—	—	—	—	—	—	—	—	—	—	—	—	—	—	—	—	—	—	—	—	—	7.04
—	—	—	—	—	—	—	—	—	—	—	—	—	—	—	—	—	—	—	—	—	—	7.05
—	—	—	—	—	—	—	—	—	—	—	—	—	—	—	—	—	—	—	—	—	—	7.06
—	—	—	—	—	—	—	—	—	—	—	—	—	—	—	—	—	—	140	304	304	7.07	
—	—	—	—	—	—	—	—	—	—	—	—	—	—	—	—	—	—	15	28	28	7.08	
—	—	—	—	—	—	—	—	—	—	—	—	—	—	—	—	—	—	108	219	219	8	
—	—	—	—	—	—	—	—	—	—	—	—	—	—	—	—	—	—	—	—	—	—	8.01
—	—	—	—	—	—	—	—	—	—	—	—	—	—	—	—	—	—	90	176	176	8.02	
—	—	—	—	—	—	—	—	—	—	—	—	—	—	—	—	—	—	18	43	43	8.03	
—	—	—	—	—	—	—	—	—	—	—	—	—	—	—	—	—	—	1.580	3.007	3.007	9	
—	—	—	—	—	—	—	—	—	—	—	—	—	—	—	—	—	—	1.369	2.316	2.316	9.01	
—	—	—	—	—	—	—	—	—	—	—	—	—	—	—	—	—	—	104	397	397	9.02	
—	—	—	—	—	—	—	—	—	—	—	—	—	—	—	—	—	—	96	255	255	9.03	
—	—	—	—	—	—	—	—	—	—	—	—	—	—	—	—	—	—	96	255	255	9.03 A	
—	—	—	—	—	—	—	—	—	—	—	—	—	—	—	—	—	—	9	36	36	9.04	
—	—	—	—	—	—	—	—	—	—	—	—	—	—	—	—	—	—	2	3	3	9.08	
60	4.084	3.847	15	2.199	2.053	3	1.009	702	—	—	—	—	—	—	—	—	—	22.920	63.009	61.973		

Segue TAV. 4 — Imprese
C — SOCIETÀ

N classi- fica- zione	RAMI, CLASSI E SOTTOCLASSI DI ATTIVITÀ ECONOMICA	I M P R E S E																
		1		2			3-5			6-10			11-20			21-50		
		Im- prese	Ad- detti	Im- prese	Addetti		Im- prese	Addetti		Im- prese	Addetti		Im- prese	Addetti		Im- prese	Addetti	
					To- tale	in unità locali situa- te nella pro- vincia		To- tale	in unità locali situa- te nella pro- vincia		To- tale	in unità locali situa- te nella pro- vincia		To- tale	in unità locali situa- te nella pro- vincia		To- tale	in unità locali situa- te nella pro- vincia
3.20	Industrie della 'gomma elastica	1	1	3	6	6	3	10	10	1	6	6	—	—	—	—	—	—
3.21	Produtz. della cellulosa per tessuti, delle fibre tessili artificiali e sintetiche . .	—	—	—	—	—	—	—	—	—	—	—	—	—	—	—	—	—
3.22	Industrie della carta e della cartotecnica	—	—	—	—	—	2	9	9	2	13	13	2	25	25	2	58	58
3.23	Industrie poligrafiche ed editoriali. . .	—	—	2	4	4	7	25	25	9	69	69	4	59	59	3	95	95
3.24	Industrie foto-fono-cinematografiche . .	1	1	1	2	2	4	14	14	1	6	6	—	—	—	—	—	—
3.25	Produtz. oggetti in materie plastiche . .	—	—	1	2	2	6	24	24	3	18	18	2	30	30	3	93	93
3.26	Industrie manifatturiere varie	—	—	—	—	—	1	5	5	3	23	23	2	29	29	2	73	73
4	COSTRUZIONI E INSTALL. DI IMPIANTI . .	1	1	20	40	40	34	136	136	43	341	330	30	439	426	40	1.377	1.278
4.01	Costruzioni	1	1	19	38	38	28	111	111	35	272	261	28	407	394	38	1.320	1.221
4.02	Installazione impianti.	—	—	1	2	2	6	25	25	8	69	69	2	32	32	2	57	57
5	PRODIZ. E DISTRIBUZ. DI ENERGIA ELET- TRICA E GAS, DISTRIBUZIONE DI ACQUA	1	1	10	20	20	12	45	45	2	12	12	2	32	32	1	42	42
5.01	Produtz. e distribuz. di energia elettrica	—	—	—	—	—	2	7	7	—	—	—	—	—	—	—	—	—
5.02	Produtz. e distribuzione di gas.	—	—	—	—	—	1	5	5	1	6	6	—	—	—	1	42	42
5.03	Distribuzione di acqua	1	1	10	20	20	9	33	33	1	6	6	2	32	32	—	—	—
6	COMMERCIO	33	33	171	342	342	244	924	924	98	713	705	50	756	752	24	748	734
6.01	Commercio all'ingrosso	6	6	26	52	52	53	206	206	37	275	269	26	399	399	17	547	533
6.01 A	Prodotti agricoli e alimentari	1	1	11	22	22	29	112	112	17	124	124	13	216	216	11	379	366
6.01 B	Materie prime e ausil. non alimentari	2	2	7	14	14	11	44	44	6	51	51	7	103	103	4	117	117
6.01 C	Prodotti industriali non alimentari . .	3	3	8	16	16	13	50	50	14	100	94	6	80	80	2	51	50
6.02	Comm. al minuto generi alimentari . . .	5	5	27	54	54	69	259	259	21	142	142	9	131	131	1	27	27
6.03	Comm. al minuto prodotti tessili e arti- coli di vestiario e abbigliamento	4	4	51	102	102	42	159	159	2	13	13	2	29	29	1	22	22
6.04	Comm. al minuto prodotti meccanici . .	6	6	35	70	70	41	154	154	24	176	174	8	122	118	—	—	—
6.05	Comm. al minuto generi diversi, alim. e non alimentari.	1	1	2	4	4	8	27	27	3	22	22	1	14	14	3	84	84
6.06	Commercio ambulante	—	—	—	—	—	—	—	—	—	—	—	—	—	—	—	—	—
6.07	Alberghi e pubblici esercizi	8	8	20	40	40	25	96	96	9	69	69	3	44	44	2	68	68
6.08	Attività ausiliarie del commercio. . . .	3	3	10	20	20	6	23	23	2	16	16	1	17	17	—	—	—
7	TRASPORTI E COMUNICAZIONI	5	5	76	152	152	37	139	139	27	214	211	12	161	161	9	280	245
7.01	Trasporti ferrov. e tramv. extraurbani .	—	—	—	—	—	—	—	—	—	—	—	—	—	—	—	—	—
7.02	Trasporti extraurbani su strada	5	5	68	136	136	28	102	102	16	125	122	9	123	123	5	131	126
7.03	Trasporti urbani	—	—	4	8	8	—	—	—	—	—	—	1	14	14	—	—	—
7.04	Trasporti lacuali e fluviali.	—	—	—	—	—	—	—	—	—	—	—	—	—	—	—	—	—
7.05	Trasporti marittimi.	—	—	—	—	—	—	—	—	—	—	—	—	—	—	—	—	—
7.06	Trasporti aerei.	—	—	—	—	—	—	—	—	—	—	—	—	—	—	—	—	—
7.07	Attività ausiliarie dei trasporti	—	—	4	8	8	9	37	37	10	82	82	2	24	24	4	149	119
7.08	Comunicazioni	—	—	—	—	—	—	—	—	1	7	7	—	—	—	—	—	—
8	CREDITO, ASSICURAZ. E GESTIONI FINANZ.	2	2	8	16	16	6	22	22	8	62	62	1	18	18	3	87	87
8.01	Credito	—	—	1	2	2	—	—	—	—	—	—	1	18	18	3	87	87
8.02	Assicurazione	2	2	5	10	10	4	14	14	6	48	48	—	—	—	—	—	—
8.03	Gestioni finanziarie.	—	—	2	4	4	2	8	8	2	14	14	—	—	—	—	—	—
9	SERVIZI E ATTIVITÀ SOCIALI VARIE	8	8	69	138	138	50	183	183	9	67	67	8	107	107	2	52	52
9.01	Servizi per l'igiene e la pulizia	4	4	64	128	128	32	114	114	4	27	27	1	15	15	1	21	21
9.02	Servizi dello spettacolo	4	4	4	8	8	14	54	54	3	24	24	6	79	79	1	31	31
9.03	Servizi sanitari.	—	—	1	2	2	2	9	9	1	6	6	1	13	13	—	—	—
9.03 A	Servizi sanitari privati	—	—	1	2	2	2	9	9	1	6	6	1	13	13	—	—	—
9.04	Servizi privati per l'istruzione e la for- mazione professionale.	—	—	—	—	—	2	6	6	1	10	10	—	—	—	—	—	—
9.08	Servizi vari, non altrove classificati . .	—	—	—	—	—	—	—	—	—	—	—	—	—	—	—	—	—
	TOTALE	71	71	675	1.350	1.350	1.190	4.472	4.470	467	3.475	3.453	265	3.843	3.808	236	7.712	7.536

per numero di addetti

ED ENTI

CON ADDETTI

CON ADDETTI																		TOTALE			N classi- fica- zione
51-100			101-250			251-500			501-1000			1001-2000			oltre 2000			Im- prese	To- tale	in unità locali situa- te nella pro- vincia	
Im- prese	Addetti		Im- prese	Addetti		Im- prese	Addetti		Im- prese	Addetti		Im- prese	Addetti		Im- prese	Addetti					
	To- tale	in unità locali situa- te nella pro- vincia		To- tale	in unità locali situa- te nella pro- vincia		To- tale	in unità locali situa- te nella pro- vincia		To- tale	in unità locali situa- te nella pro- vincia		To- tale	in unità locali situa- te nella pro- vincia		To- tale	in unità locali situa- te nella pro- vincia	To- tale	in unità locali situa- te nella pro- vincia		
—	—	—	—	—	—	—	—	—	—	—	—	—	—	—	—	—	—	8	23	23	3.20
—	—	—	—	—	—	—	—	—	—	—	—	—	—	—	—	—	—	—	—	—	3.21
3	175	175	—	—	—	—	—	—	—	—	—	—	—	—	—	—	—	11	280	280	3.22
1	53	53	—	—	—	—	—	—	—	—	—	—	—	—	—	—	—	26	305	305	3.23
—	—	—	—	—	—	—	—	—	—	—	—	—	—	—	—	—	—	7	23	23	3.24
1	80	80	1	104	104	—	—	—	—	—	—	—	—	—	—	—	—	17	351	351	3.25
—	—	—	—	—	—	—	—	—	—	—	—	—	—	—	—	—	—	8	130	130	3.26
29	2.098	1.850	11	1.388	1.317	—	—	—	1	624	438	—	—	—	—	—	—	209	6.444	5.816	4
29	2.098	1.850	11	1.388	1.317	—	—	—	1	624	438	—	—	—	—	—	—	190	6.259	5.631	4.01
—	—	—	—	—	—	—	—	—	—	—	—	—	—	—	—	—	—	19	185	185	4.02
—	—	—	—	—	—	—	—	—	1	508	508	—	—	—	—	—	—	29	660	660	5
—	—	—	—	—	—	—	—	—	1	508	508	—	—	—	—	—	—	3	515	515	5.01
—	—	—	—	—	—	—	—	—	—	—	—	—	—	—	—	—	—	3	53	53	5.02
—	—	—	—	—	—	—	—	—	—	—	—	—	—	—	—	—	—	23	92	92	5.03
6	427	421	3	417	416	—	—	—	—	—	—	—	—	—	—	—	—	629	4.360	4.327	6
5	366	360	2	310	309	—	—	—	—	—	—	—	—	—	—	—	—	172	2.161	2.134	6.01
5	366	360	2	310	309	—	—	—	—	—	—	—	—	—	—	—	—	89	1.530	1.510	6.01 A
—	—	—	—	—	—	—	—	—	—	—	—	—	—	—	—	—	—	37	331	331	6.01 B
—	—	—	—	—	—	—	—	—	—	—	—	—	—	—	—	—	—	46	300	293	6.01 C
—	—	—	1	107	107	—	—	—	—	—	—	—	—	—	—	—	—	133	725	725	6.02
—	—	—	—	—	—	—	—	—	—	—	—	—	—	—	—	—	—	102	329	329	6.03
—	—	—	—	—	—	—	—	—	—	—	—	—	—	—	—	—	—	114	528	522	6.04
—	—	—	—	—	—	—	—	—	—	—	—	—	—	—	—	—	—	18	152	152	6.05
—	—	—	—	—	—	—	—	—	—	—	—	—	—	—	—	—	—	—	—	—	6.06
1	61	61	—	—	—	—	—	—	—	—	—	—	—	—	—	—	—	68	386	386	6.07
—	—	—	—	—	—	—	—	—	—	—	—	—	—	—	—	—	—	22	79	79	6.08
2	125	123	2	285	112	1	316	316	—	—	—	—	—	—	—	—	—	171	1.677	1.464	7
—	—	—	—	—	—	1	316	316	—	—	—	—	—	—	—	—	—	1	316	316	7.01
2	125	123	1	158	50	—	—	—	—	—	—	—	—	—	—	—	—	134	905	787	7.02
—	—	—	—	—	—	—	—	—	—	—	—	—	—	—	—	—	—	5	22	22	7.03
—	—	—	—	—	—	—	—	—	—	—	—	—	—	—	—	—	—	—	—	—	7.04
—	—	—	—	—	—	—	—	—	—	—	—	—	—	—	—	—	—	—	—	—	7.05
—	—	—	—	—	—	—	—	—	—	—	—	—	—	—	—	—	—	—	—	—	7.06
—	—	—	1	127	62	—	—	—	—	—	—	—	—	—	—	—	—	30	427	332	7.07
—	—	—	—	—	—	—	—	—	—	—	—	—	—	—	—	—	—	1	7	7	7.08
2	132	132	2	445	445	—	—	—	1	650	375	—	—	—	—	—	—	33	1.434	1.159	8
2	132	132	2	445	445	—	—	—	1	650	375	—	—	—	—	—	—	10	1.334	1.059	8.01
—	—	—	—	—	—	—	—	—	—	—	—	—	—	—	—	—	—	17	74	74	8.02
—	—	—	—	—	—	—	—	—	—	—	—	—	—	—	—	—	—	6	26	26	8.03
3	208	208	1	163	163	—	—	—	—	—	—	—	—	—	—	—	—	150	926	926	9
1	64	64	1	163	163	—	—	—	—	—	—	—	—	—	—	—	—	108	536	536	9.01
—	—	—	—	—	—	—	—	—	—	—	—	—	—	—	—	—	—	32	200	200	9.02
1	80	80	—	—	—	—	—	—	—	—	—	—	—	—	—	—	—	6	110	110	9.03
1	80	80	—	—	—	—	—	—	—	—	—	—	—	—	—	—	—	6	110	110	9.03 A
—	—	—	—	—	—	—	—	—	—	—	—	—	—	—	—	—	—	—	—	—	9.04
—	—	—	—	—	—	—	—	—	—	—	—	—	—	—	—	—	—	4	80	80	9.04
—	—	—	—	—	—	—	—	—	—	—	—	—	—	—	—	—	—	—	—	—	9.08
105	7.500	7.165	62	9.010	8.542	12	4.442	4.440	5	3.576	3.113	—	—	—	—	—	—	3.088	45.451	43.948	

TAV. 5 — Unità locali per tipo

N classi- fica- zione	RAMI, CLASSI E SOTTOCLASSI DI ATTIVITÀ ECONOMICA	UNITÀ LOCALI OPERATIVE				UNITÀ LOCALI AMMINISTRATIVE		T O T A L E	
		Totale		artigiane		Unità locali	Addetti	Unità locali	Addetti
		Unità locali	Addetti	Unità locali	Addetti				
1	AGRICOLTURA, FORESTE, CACCIA E PESCA	1.194	4.154	529	1.204	4	12	1.198	4.166
1.03	Foreste	4	31	1	11	—	—	4	31
1.04	Pesca	3	5	3	5	—	—	3	5
1.04 A	<i>Pesca in acque dolci</i>	3	5	3	5	—	—	3	5
1.04 B	<i>Pesca e allev. in acque marine</i>	—	—	—	—	—	—	—	—
1.05	Attività connesse con l'agricoltura	1.187	4.118	525	1.188	4	12	1.191	4.130
1.05 A	<i>Attività trasform. annesse ad aziende agricole o svolte in sociale</i>	553	2.336	—	—	4	12	557	2.348
1.05 B	<i>Esercizio di macchine agricole</i>	585	1.527	525	1.188	—	—	585	1.527
1.05 C	<i>Enti economici per l'agricoltura.</i>	49	255	—	—	—	—	49	255
2	INDUSTRIE ESTRATTIVE	47	342	28	77	6	21	53	363
2.01	Estraz. di carboni fossili e di torba	—	—	—	—	—	—	—	—
2.02	Estraz. di combustibili liquidi e gassosi	4	42	—	—	—	—	4	42
2.03	Estraz. di minerali metalliferi	—	—	—	—	—	—	—	—
2.04	Estraz. di altri minerali	43	300	28	77	6	21	49	321
2.04 A	<i>Marmo, pietre e altri mater. da costruz.</i>	39	233	27	67	6	21	45	254
2.04 B	<i>Solfo, sale e altri miner. non metalliferi</i>	4	67	1	10	—	—	4	67
3	INDUSTRIE MANIFATTURIERE	9.138	59.657	8.038	19.986	24	169	9.162	59.826
3.01	Industrie alimentari e affini	878	7.210	622	1.803	9	91	887	7.301
3.01 A	<i>Ind. molitoria e della pastificazione</i>	383	1.263	327	800	1	4	384	1.267
3.01 B	<i>Industria dolciaria</i>	31	232	27	77	—	—	31	232
3.01 C	<i>Industria conserviera</i>	151	3.191	91	389	5	34	156	3.225
3.01 D	<i>Industria casearia</i>	184	731	127	355	—	—	184	731
3.01 E	<i>Industria olearia</i>	8	177	2	7	—	—	8	177
3.01 F	<i>Industrie alimentari varie</i>	16	306	9	23	1	9	17	315
3.01 G	<i>Industrie bevande alcoliche</i>	68	1.032	28	109	2	44	70	1.076
3.01 H	<i>Industrie bevande analcoliche</i>	13	116	10	42	—	—	13	116
3.01 I	<i>Industria del freddo</i>	24	162	1	1	—	—	24	162
3.02	Industria del tabacco	2	1.085	—	—	—	—	2	1.085
3.03	Ind. della seta, del cotone e della lavoraz. delle fibre tessili artif. e sintetiche	5	115	2	9	—	—	5	115
3.03 A	<i>Industria della seta</i>	1	33	—	—	—	—	1	33
3.03 B	<i>Industria del cotone</i>	4	82	2	9	—	—	4	82
3.03 C	<i>Lavoraz. fibre tessili artif. e sintetiche</i>	—	—	—	—	—	—	—	—
3.04	Industrie della lana	13	544	8	20	—	—	13	544
3.05	Ind. delle fibre dure e tessili varie	1.369	6.694	1.247	2.998	—	—	1.369	6.694
3.05 A	<i>Canapa, lino, iuta e simili</i>	5	34	5	34	—	—	5	34
3.05 B	<i>Tessili varie non altrove classificate</i>	1.364	6.660	1.242	2.964	—	—	1.364	6.660
3.06	Ind. del vestiario e dell'abbigliamento	1.582	5.389	1.499	2.806	—	—	1.582	5.389
3.07	Industrie delle calzature	676	1.627	648	900	—	—	676	1.627
3.08	Ind. delle pelli e del cuoio	122	1.448	98	468	—	—	122	1.448
3.09	Ind. mobilio e arredam. in legno	484	1.507	462	1.289	—	—	484	1.507
3.10	Industrie del legno	871	3.100	815	1.985	—	—	871	3.100
3.10 A	<i>Legno, sughero e affini</i>	858	3.076	802	1.961	—	—	858	3.076
3.10 B	<i>Veicoli e carpenteria navale</i>	13	24	13	24	—	—	13	24
3.11	Industrie metallurgiche	18	638	14	98	—	—	18	638
3.12	Costruz. di macchine non elettriche, di carpenteria metallica e simili	338	9.696	184	1.065	4	16	342	9.712
3.12 A	<i>Fonderie di 2ª fusione</i>	39	2.630	13	69	—	—	39	2.630
3.12 B	<i>Macchine motrici non elettriche</i>	25	637	7	51	—	—	25	637
3.12 C	<i>Macch. utens. e utensileria per macch.</i>	35	868	18	133	—	—	35	868
3.12 D	<i>Macch. operatrici e per agricoltura</i>	68	3.229	32	285	1	6	69	3.235
3.12 E	<i>Carpent. metallica, forni e caldaie</i>	137	1.926	94	475	3	10	140	1.936
3.12 F	<i>Prod. meccan. non altrove classificati</i>	34	406	20	52	—	—	34	406
3.13	Costruz. di macchine e appar. elettrici	33	1.549	15	105	—	—	33	1.549
3.14	Meccanica di precis.; oreficeria, argenteria	45	207	42	96	—	—	45	207
3.15	Officine meccaniche	2.026	6.034	1.925	4.888	—	—	2.026	6.034
3.16	Ind. costruz. mezzi di trasporto	21	1.465	2	10	—	—	21	1.465
3.17	Ind. lavoraz. minerali non metalliferi	226	7.967	112	451	10	59	236	8.026
3.18	Industrie chimiche	44	736	28	85	—	—	44	736
3.19	Ind. derivati petrolio e carbone	1	16	—	—	—	—	1	16

Segue Tav. 5 — Unità locali per tipo

N classi- fica- zione	RAMI, CLASSI E SOTTOCLASSI DI ATTIVITÀ ECONOMICA	UNITÀ LOCALI OPERATIVE				UNITÀ LOCALI AMMINISTRATIVE		T O T A L E	
		Totale		artigiane		Unità locali	Addetti	Unità locali	Addetti
		Unità locali	Addetti	Unità locali	Addetti				
3.20	Industrie della gomma elastica	56	113	55	108	—	—	56	113
3.21	Produtz. della cellulosa per tessuti, delle fibre tessili artificiali e sintetiche . .	—	—	—	—	—	—	—	—
3.22	Industrie della carta e della cartotecnica	41	884	20	91	1	3	42	887
3.23	Industrie poligrafiche ed editoriali . . .	100	654	79	268	—	—	100	654
3.24	Industrie foto-fono-cinematografiche . .	95	187	92	164	—	—	95	187
3.25	Produtz. oggetti in materie plastiche . .	63	552	47	199	—	—	63	552
3.26	Industrie manifatturiere varie	29	240	22	80	—	—	29	240
4	COSTRUZIONI E INSTALL. DI IMPIANTI .	953	11.584	471	1.851	90	307	1.043	11.891
4.01	Costruzioni	854	10.936	411	1.575	89	304	943	11.240
4.02	Installazione impianti.	99	648	60	276	1	3	100	651
5	PRODUZ. E DISTRIBUZ. DI ENERGIA ELET- TRICA E GAS, DISTRIBUZIONE DI ACQUA	79	1.067	—	—	2	14	81	1.081
5.01	Produtz. e distribuz. di energia elettrica	28	774	—	—	—	—	28	774
5.02	Produtz. e distribuzione di gas	7	119	—	—	1	10	8	129
5.03	Distribuzione di acqua	44	174	—	—	1	4	45	178
6	COMMERCIO	12.061	26.413	—	—	17	57	12.078	26.470
6.01	Commercio all'ingrosso	1.170	5.453	—	—	7	24	1.177	5.477
6.01 A	<i>Prodotti agricoli e alimentari.</i>	694	3.557	—	—	3	8	697	3.565
6.01 B	<i>Materie prime e ausil. non alimentari</i>	251	962	—	—	4	16	255	978
6.01 C	<i>Prodotti industriali non alimentari</i>	225	934	—	—	—	—	225	934
6.02	Comm. al minuto generi alimentari . . .	3.365	6.832	—	—	9	32	3.374	6.864
6.03	Comm. al minuto prodotti tessili e ar- ticolli di vestiario e abbigliamento . .	1.600	3.046	—	—	—	—	1.600	3.046
6.04	Comm. al minuto prod. meccanici	1.295	2.944	—	—	1	1	1.296	2.945
6.05	Comm. al minuto generi diversi, alim. e non alimentari.	556	1.118	—	—	—	—	556	1.118
6.06	Commercio ambulante	2.324	2.854	—	—	—	—	2.324	2.854
6.07	Alberghi e pubblici esercizi	1.296	3.479	—	—	—	—	1.296	3.479
6.08	Attività ausiliarie del commercio. . . .	455	687	—	—	—	—	455	687
7	TRASPORTI E COMUNICAZIONI.	1.835	5.496	1.552	2.361	2	66	1.837	5.562
7.01	Trasporti ferrov. e tramv. extraurbani .	24	803	—	—	—	—	24	803
7.02	Trasporti extraurbani su strada	1.406	2.699	1.279	1.894	1	4	1.407	2.703
7.03	Trasporti urbani	145	195	138	178	—	—	145	195
7.04	Trasporti lacuali e fluviali.	—	—	—	—	—	—	—	—
7.05	Trasporti marittimi.	—	—	—	—	—	—	—	—
7.06	Trasporti aerei.	—	—	—	—	—	—	—	—
7.07	Attività ausiliarie dei trasporti	188	749	135	289	—	—	188	749
7.08	Comunicazioni	72	1.050	—	—	1	62	73	1.112
8	CREDITO, ASSICURAZ. E GESTIONI FINANZ.	317	1.687	—	—	3	47	320	1.734
8.01	Credito	105	1.188	—	—	3	47	108	1.235
8.02	Assicurazione	116	274	—	—	—	—	116	274
8.03	Gestioni finanziarie.	96	225	—	—	—	—	96	225
9	SERVIZI E ATTIVITÀ SOCIALI VARIE . . .	1.814	3.887	1.456	2.498	1	4	1.815	3.891
9.01	Servizi per l'igiene e la pulizia	1.525	2.885	1.456	2.498	1	4	1.526	2.889
9.02	Servizi dello spettacolo	163	611	—	—	—	—	163	611
9.03	Servizi sanitari.	107	322	—	—	—	—	107	322
9.03 A	<i>Servizi sanitari privati</i>	107	322	—	—	—	—	107	322
9.04	Servizi privati per l'istruzione e la for- mazione professionale	17	66	—	—	—	—	17	66
9.08	Servizi vari, non altrove classificati . .	2	3	—	—	—	—	2	3
	TOTALE	27.438	114.287	12.074	27.977	149	697	27.587	114.984

TAV. 6 — Unità locali

N classi- fica- zione	RAMI, CLASSI E SOTTOCLASSI DI ATTIVITÀ ECONOMICA	UNITÀ LOCALI											
		1		2		3-5		6-10		11-20		21-50	
		Unità locali	Ad- detti	Unità locali	Ad- detti	Unità locali	Ad- detti	Unità locali	Ad- detti	Unità locali	Ad- detti	Unità locali	Ad- detti
1	AGRICOLTURA, FORESTE, CACCIA E PESCA	253	253	258	516	571	2.077	86	609	18	251	10	315
1.03	Foreste	—	—	—	—	1	5	2	15	1	11	—	—
1.04	Pesca	1	1	2	4	—	—	—	—	—	—	—	—
1.04 A	Pesca in acque dolci	1	1	2	4	—	—	—	—	—	—	—	—
1.04 B	Pesca e allev. in acque marine	—	—	—	—	—	—	—	—	—	—	—	—
1.05	Attività connesse con l'agricoltura	252	252	256	512	570	2.072	84	594	17	240	10	315
1.05 A	Attività trasform. annesse ad aziende agricole o svolte in sociale	4	4	77	154	415	1.511	43	293	10	132	8	254
1.05 B	Esercizio di macchine agricole	233	233	162	324	141	507	40	294	7	108	2	61
1.05 C	Enti economici per l'agricoltura	15	15	17	34	14	54	1	7	—	—	—	—
2	INDUSTRIE ESTRATTIVE	12	12	11	22	14	50	6	46	7	120	2	58
2.01	Estraz. di carboni fossili e di torba	—	—	—	—	—	—	—	—	—	—	—	—
2.02	Estraz. di combustibili liquidi e gassosi	—	—	—	—	2	9	—	—	2	33	—	—
2.03	Estraz. di minerali metalliferi	—	—	—	—	—	—	—	—	—	—	—	—
2.04	Estraz. di altri minerali	12	12	11	22	12	41	6	46	5	87	2	58
2.04 A	Marmo, pietre e altri mater. da costruz. Solfo, sale e altri miner. non metalliferi	10	10	11	22	12	41	5	36	5	87	2	58
2.04 B		2	2	—	—	—	—	1	10	—	—	—	—
3	INDUSTRIE MANIFATTURIERE	4.053	4.053	1.785	3.570	1.756	6.539	720	5.358	374	5.327	291	9.118
3.01	Industrie alimentari e affini	155	155	243	486	277	1.004	103	767	48	679	37	1.148
3.01 A	Ind. molitoria e della pastificazione	94	94	121	242	122	433	31	220	12	161	4	117
3.01 B	Industria dolciaria	6	6	8	16	13	47	1	9	—	—	2	94
3.01 C	Industria conserviera	25	25	30	60	28	107	28	207	21	301	11	323
3.01 D	Industria casearia	14	14	66	132	80	284	17	128	2	30	5	143
3.01 E	Industria olearia	1	1	—	—	3	11	2	16	—	—	—	—
3.01 F	Industrie alimentari varie	3	3	2	4	4	14	4	29	2	26	—	—
3.01 G	Industrie bevande alcoliche	2	2	11	22	16	64	15	119	9	138	12	383
3.01 H	Industrie bevande analcoliche	1	1	1	2	7	30	2	17	—	—	2	66
3.01 I	Industria del freddo	9	9	4	8	4	14	3	22	2	23	1	22
3.02	Industria del tabacco	—	—	—	—	—	—	—	—	—	—	—	—
3.03	Ind. della seta, del cotone e della lavoraz. delle fibre tessili artif. e sintetiche	1	1	—	—	—	—	1	8	—	—	3	106
3.03 A	Industria della seta	—	—	—	—	—	—	—	—	—	—	1	33
3.03 B	Industria del cotone	1	1	—	—	—	—	1	8	—	—	2	73
3.03 C	Lavoraz. fibre tessili artif. e sintetiche	—	—	—	—	—	—	—	—	—	—	—	—
3.04	Industrie della lana	1	1	3	6	4	13	—	—	—	—	3	86
3.05	Ind. delle fibre dure e tessili varie	708	708	263	526	198	751	89	688	57	807	28	900
3.05 A	Canapa, lino, iuta e simili	2	2	—	—	—	—	2	17	1	15	—	—
3.05 B	Tessili varie non altrove classificate	706	706	263	526	198	751	87	671	56	792	28	900
3.06	Ind. del vestiario e dell'abbigliamento	1.000	1.000	269	538	187	696	67	497	22	319	23	679
3.07	Industrie delle calzature	551	551	70	140	20	72	17	127	8	118	6	188
3.08	Ind. delle pelli e del cuoio	28	28	22	44	24	91	14	104	19	276	8	250
3.09	Ind. mobilio e arredam. in legno	192	192	91	182	142	529	40	294	16	208	3	102
3.10	Industrie del legno	396	396	173	346	183	684	73	539	26	385	15	434
3.10 A	Legno, sughero e affini	389	389	169	338	182	681	72	533	26	385	15	434
3.10 B	Veicoli e carpenteria navale	7	7	4	8	1	3	1	6	—	—	—	—
3.11	Industrie metallurgiche	—	—	—	—	7	32	5	36	5	76	—	—
3.12	Costruz. di macchine non elettriche, di carpenteria metallica e simili	20	20	20	40	79	305	59	445	61	869	72	2.278
3.12 A	Fonderie di 2ª fusione	1	1	1	2	8	32	2	17	6	90	14	453
3.12 B	Macchine motrici non elettriche	—	—	—	—	2	8	4	30	8	107	7	194
3.12 C	Macch. utens. e utensileria per macch. Macch. operatrici e per agricoltura	—	—	1	2	6	25	10	73	6	88	10	310
3.12 D		—	—	—	—	8	27	21	163	16	233	13	380
3.12 E	Carpent. metallica, forni e caldaie	16	16	11	22	47	184	16	114	22	309	22	748
3.12 F	Prod. meccan. non altrove classificati	3	3	7	14	8	29	6	48	3	42	6	193
3.13	Costruz. di macchine e appar. elettrici	1	1	3	6	5	16	4	29	6	89	8	254
3.14	Meccanica di precis.; oreficeria, argenteria	21	21	7	14	12	42	2	12	1	11	1	40
3.15	Officine meccaniche	832	832	494	988	480	1.784	165	1.212	33	434	20	551
3.16	Ind. costruz. mezzi di trasporto	—	—	—	—	1	4	1	6	6	86	7	204
3.17	Ind. lavoraz. minerali non metalliferi	26	26	30	60	41	157	30	229	33	488	35	1.210
3.18	Industrie chimiche	6	6	7	14	15	59	6	47	5	72	4	133
3.19	Ind. derivati petrolio e carbone	—	—	—	—	—	—	—	—	1	16	—	—

per numero di addetti

C O N A D D E T T I														UNITÀ LOCALI SENZA ADDETTI	TOTALE		N classi- fica- zione
51-100		101-250		251-500		501-1000		1001-2000		oltre 2000		Totale			Unità locali	Ad- detti	
Unità locali	Ad- detti	Unità locali	Ad- detti	Unità locali	Ad- detti	Unità locali	Ad- detti	Unità locali	Ad- detti	Unità locali	Ad- detti	Unità locali	Ad- detti				
2	145	—	—	—	—	—	—	—	—	—	—	1.198	4.166	—	1.198	4.166	1
—	—	—	—	—	—	—	—	—	—	—	—	4	31	—	4	31	1.03
—	—	—	—	—	—	—	—	—	—	—	—	3	5	—	3	5	1.04
—	—	—	—	—	—	—	—	—	—	—	—	3	5	—	3	5	1.04 A
—	—	—	—	—	—	—	—	—	—	—	—	—	—	—	—	—	1.04 B
2	145	—	—	—	—	—	—	—	—	—	—	1.191	4.130	—	1.191	4.130	1.05
—	—	—	—	—	—	—	—	—	—	—	—	557	2.348	—	557	2.348	1.05 A
—	—	—	—	—	—	—	—	—	—	—	—	585	1.527	—	585	1.527	1.05 B
2	145	—	—	—	—	—	—	—	—	—	—	49	255	—	49	255	1.05 C
1	55	—	—	—	—	—	—	—	—	—	—	53	363	—	53	363	2
—	—	—	—	—	—	—	—	—	—	—	—	—	—	—	—	—	2.01
—	—	—	—	—	—	—	—	—	—	—	—	4	42	—	4	42	2.02
—	—	—	—	—	—	—	—	—	—	—	—	—	—	—	—	—	2.03
1	55	—	—	—	—	—	—	—	—	—	—	49	321	—	49	321	2.04
—	—	—	—	—	—	—	—	—	—	—	—	45	254	—	45	254	2.04 A
1	55	—	—	—	—	—	—	—	—	—	—	4	67	—	4	67	2.04 B
108	7.586	53	8.108	17	6.099	3	2.608	1	1.460	—	—	9.161	59.826	1	9.162	59.826	3
9	634	12	1.667	2	761	—	—	—	—	—	—	886	7.301	1	887	7.301	3.01
—	—	—	—	—	—	—	—	—	—	—	—	384	1.267	—	384	1.267	3.01 A
1	60	—	—	—	—	—	—	—	—	—	—	31	232	—	31	232	3.01 B
2	134	9	1.307	2	761	—	—	—	—	—	—	156	3.225	—	156	3.225	3.01 C
—	—	—	—	—	—	—	—	—	—	—	—	184	731	—	184	731	3.01 D
2	149	—	—	—	—	—	—	—	—	—	—	8	177	—	8	177	3.01 E
1	97	1	142	—	—	—	—	—	—	—	—	17	315	—	17	315	3.01 F
2	130	2	218	—	—	—	—	—	—	—	—	69	1.076	1	70	1.076	3.01 G
—	—	—	—	—	—	—	—	—	—	—	—	13	116	—	13	116	3.01 H
1	64	—	—	—	—	—	—	—	—	—	—	24	162	—	24	162	3.01 I
—	—	—	—	1	253	1	832	—	—	—	—	2	1.085	—	2	1.085	3.02
—	—	—	—	—	—	—	—	—	—	—	—	5	115	—	5	115	3.03
—	—	—	—	—	—	—	—	—	—	—	—	1	33	—	1	33	3.03 A
—	—	—	—	—	—	—	—	—	—	—	—	4	82	—	4	82	3.03 B
—	—	—	—	—	—	—	—	—	—	—	—	—	—	—	—	—	3.03 C
1	59	—	—	1	379	—	—	—	—	—	—	13	544	—	13	544	3.04
20	1.361	5	689	1	264	—	—	—	—	—	—	1.369	6.694	—	1.369	6.694	3.05
—	—	—	—	—	—	—	—	—	—	—	—	5	34	—	5	34	3.05 A
20	1.361	5	689	1	264	—	—	—	—	—	—	1.364	6.660	—	1.364	6.660	3.05 B
9	610	4	602	1	448	—	—	—	—	—	—	1.582	5.389	—	1.582	5.389	3.06
2	130	2	301	—	—	—	—	—	—	—	—	676	1.627	—	676	1.627	3.07
5	361	2	294	—	—	—	—	—	—	—	—	122	1.448	—	122	1.448	3.08
—	—	—	—	—	—	—	—	—	—	—	—	484	1.507	—	484	1.507	3.09
5	316	—	—	—	—	—	—	—	—	—	—	871	3.100	—	871	3.100	3.10
5	316	—	—	—	—	—	—	—	—	—	—	858	3.076	—	858	3.076	3.10 A
—	—	—	—	—	—	—	—	—	—	—	—	13	24	—	13	24	3.10 B
—	—	—	—	1	494	—	—	—	—	—	—	18	638	—	18	638	3.11
18	1.209	9	1.485	2	722	1	879	1	1.460	—	—	342	9.712	—	342	9.712	3.12
2	110	2	324	2	722	1	879	—	—	—	—	39	2.630	—	39	2.630	3.12 A
3	166	1	132	—	—	—	—	—	—	—	—	25	637	—	25	637	3.12 B
1	77	2	295	—	—	—	—	—	—	—	—	35	868	—	35	868	3.12 C
6	458	3	512	—	—	—	—	1	1.460	—	—	69	3.235	—	69	3.235	3.12 D
5	321	1	222	—	—	—	—	—	—	—	—	140	1.936	—	140	1.936	3.12 E
1	77	—	—	—	—	—	—	—	—	—	—	34	406	—	34	406	3.12 F
2	180	2	273	2	701	—	—	—	—	—	—	33	1.549	—	33	1.549	3.13
1	67	—	—	—	—	—	—	—	—	—	—	45	207	—	45	207	3.14
1	96	1	137	—	—	—	—	—	—	—	—	2.026	6.034	—	2.026	6.034	3.15
2	151	2	379	2	635	—	—	—	—	—	—	21	1.465	—	21	1.465	3.16
24	1.812	13	2.110	3	1.037	1	897	—	—	—	—	236	8.026	—	236	8.026	3.17
—	—	—	—	1	405	—	—	—	—	—	—	44	736	—	44	736	3.18
—	—	—	—	—	—	—	—	—	—	—	—	1	16	—	1	16	3.19

Segue Tav. 6 — Unità locali

N classi- fica- zione	RAMI, CLASSI E SOTTOCLASSI DI ATTIVITÀ ECONOMICA	UNITÀ LOCALI											
		1		2		3-5		6-10		11-20		21-50	
		Unità locali	Ad- detti	Unità locali	Ad- detti	Unità locali	Ad- detti	Unità locali	Ad- detti	Unità locali	Ad- detti	Unità locali	Ad- detti
3.20	Industrie della gomma elastica	23	23	19	38	12	40	2	12	—	—	—	—
3.21	Produtz. della cellulosa per tessuti, delle fibre tessili artificiali e sintetiche . . .	—	—	—	—	—	—	—	—	—	—	—	—
3.22	Industrie della carta e della cartotecnica	3	3	5	10	6	21	8	56	9	140	4	125
3.23	Industrie poligrafiche ed editoriali . . .	19	19	18	36	29	107	18	130	9	119	6	181
3.24	Industrie foto-fono-cinematografiche . . .	52	52	26	52	14	50	2	12	—	—	1	21
3.25	Produtz. oggetti in materie plastiche . . .	9	9	16	32	19	77	9	71	4	64	4	122
3.26	Industrie manifatturiere varie	9	9	6	12	1	5	5	37	5	71	3	106
4	COSTRUZIONI E INSTALL. DI IMPIANTI . . .	120	120	154	308	270	1.049	198	1.522	153	2.235	108	3.317
4.01	Costruzioni	105	105	148	296	233	903	171	1.315	142	2.074	104	3.207
4.02	Installazione impianti.	15	15	6	12	37	146	27	207	11	161	4	110
5	PRODUZ. E DISTRIBUZ. DI ENERGIA ELET- TRICA E GAS, DISTRIBUZIONE DI ACQUA	21	21	17	34	13	49	8	60	9	130	8	238
5.01	Produtz. e distribuz. di energia elettrica	4	4	7	14	1	4	3	26	5	74	7	209
5.02	Produtz. e distribuzione di gas	—	—	—	—	2	8	3	22	1	17	1	29
5.03	Distribuzione di acqua	17	17	10	20	10	37	2	12	3	39	—	—
6	COMMERCIO	5.552	5.562	4.047	8.094	1.997	6.982	328	2.385	93	1.328	38	1.105
6.01	Commercio all'ingrosso	392	392	281	562	278	1.025	133	988	55	817	28	839
6.01 A	Prodotti agricoli e alimentari	251	251	162	324	157	580	66	488	30	446	22	682
6.01 B	Materie prime e ausil. non alimentari	79	79	53	106	77	281	30	225	13	207	3	80
6.01 C	Prodotti industriali non alimentari	62	62	66	132	44	164	37	275	12	164	3	77
6.02	Comm. al minuto generi alimentari . . .	1.167	1.167	1.454	2.908	698	2.390	50	340	5	59	—	—
6.03	Comm. al minuto prodotti tessili e arti- coli di vestiario e abbigliamento . . .	770	770	576	1.152	232	807	17	123	1	17	3	72
6.04	Comm. al minuto prod. meccanici	559	559	427	854	231	819	60	433	17	232	2	48
6.05	Comm. al minuto generi diversi, alim. e non alimentari.	161	161	293	586	96	316	4	28	2	27	—	—
6.06	Commercio ambulante	1.842	1.842	440	880	42	132	—	—	—	—	—	—
6.07	Alberghi e pubblici esercizi	313	313	523	1.046	389	1.374	53	381	12	164	5	146
6.08	Attività ausiliarie del commercio.	358	358	53	106	31	119	11	92	1	12	—	—
7	TRASPORTI E COMUNICAZIONI	1.166	1.166	354	708	173	643	77	582	39	540	19	604
7.01	Trasporti ferrov. e tramv. extraurbani . .	4	4	2	4	8	33	4	30	2	35	1	49
7.02	Trasporti extraurbani su strada	941	941	289	578	115	412	37	280	17	232	7	206
7.03	Trasporti urbani	123	123	12	24	9	34	—	—	1	14	—	—
7.04	Trasporti lacuali e fluviali.	—	—	—	—	—	—	—	—	—	—	—	—
7.05	Trasporti marittimi.	—	—	—	—	—	—	—	—	—	—	—	—
7.06	Trasporti aerei.	—	—	—	—	—	—	—	—	—	—	—	—
7.07	Attività ausiliarie dei trasporti	90	90	42	84	29	112	13	103	7	92	6	206
7.08	Comunicazioni	8	8	9	18	12	52	23	169	12	167	5	143
8	CREDITO, ASSICURAZ. E GESTIONI FINANZ.	97	97	96	192	74	261	27	202	13	175	7	224
8.01	Credito	9	9	32	64	27	95	16	119	12	162	6	203
8.02	Assicurazione	53	53	32	64	23	83	7	53	—	—	1	21
8.03	Gestioni finanziarie.	35	35	32	64	24	83	4	30	1	13	—	—
9	SERVIZI E ATTIVITÀ SOCIALI VARIE	876	876	547	1.094	334	1.196	40	297	11	154	4	111
9.01	Servizi per l'igiene e la pulizia	819	819	467	934	219	766	16	119	2	33	2	55
9.02	Servizi dello spettacolo	30	30	32	64	74	275	18	134	6	77	1	31
9.03	Servizi sanitari.	21	21	45	90	34	131	4	25	2	30	1	25
9.03 A	Servizi sanitari privati	21	21	45	90	34	131	4	25	2	30	1	25
9.04	Servizi privati per l'istruzione e la for- mazione professionale.	5	5	2	4	7	24	2	19	1	14	—	—
9.08	Servizi vari, non altrove classificati . . .	1	1	1	2	—	—	—	—	—	—	—	—
	TOTALE	12.160	12.160	7.269	14.538	5.202	18.846	1.490	11.061	717	10.260	487	15.090
	UNITÀ LOCALI OPERATIVE	12.127	12.127	7.243	14.486	5.139	18.607	1.476	10.956	708	10.128	484	15.016
	UNITÀ LOCALI AMMINISTRATIVE	33	33	26	52	63	239	14	105	9	132	3	74

per numero di addetti

C O N A D D E T T I														UNITÀ LOCALI SENZA ADDETTI	TOTALE		N classi- fica- zione
51-100		101-250		251-500		501-1000		1001-2000		oltre 2000		Totale			Unità locali	Ad- detti	
Unità locali	Ad- detti	Unità locali	Ad- detti	Unità locali	Ad- detti	Unità locali	Ad- detti	Unità locali	Ad- detti	Unità locali	Ad- detti	Unità locali	Ad- detti				
—	—	—	—	—	—	—	—	—	—	—	—	56	113	—	56	113	3.20
—	—	—	—	—	—	—	—	—	—	—	—	—	—	—	—	—	3.21
6	361	1	171	—	—	—	—	—	—	—	—	42	887	—	42	887	3.22
1	62	—	—	—	—	—	—	—	—	—	—	100	654	—	100	654	3.23
—	—	—	—	—	—	—	—	—	—	—	—	95	187	—	95	187	3.24
2	177	—	—	—	—	—	—	—	—	—	—	63	552	—	63	552	3.25
—	—	—	—	—	—	—	—	—	—	—	—	29	240	—	29	240	3.26
34	2.384	5	623	1	333	—	—	—	—	—	—	1.043	11.891	—	1.043	11.891	4
34	2.384	5	623	1	333	—	—	—	—	—	—	943	11.240	—	943	11.240	4.01
—	—	—	—	—	—	—	—	—	—	—	—	100	651	—	100	651	4.02
2	106	—	—	1	443	—	—	—	—	—	—	79	1.081	2	81	1.081	5
—	—	—	—	1	443	—	—	—	—	—	—	28	774	—	28	774	5.01
1	53	—	—	—	—	—	—	—	—	—	—	8	129	—	8	129	5.02
1	53	—	—	—	—	—	—	—	—	—	—	43	178	2	45	178	5.03
9	600	3	414	—	—	—	—	—	—	—	—	12.077	26.470	1	12.078	26.470	6
8	545	2	309	—	—	—	—	—	—	—	—	1.177	5.477	—	1.177	5.477	6.01
7	485	2	309	—	—	—	—	—	—	—	—	697	3.565	—	697	3.565	6.01 A
—	—	—	—	—	—	—	—	—	—	—	—	255	978	—	255	978	6.01 B
I	60	—	—	—	—	—	—	—	—	—	—	225	931	—	225	931	6.01 C
—	—	—	—	—	—	—	—	—	—	—	—	3.374	6.864	—	3.374	6.864	6.02
—	—	1	105	—	—	—	—	—	—	—	—	1.600	3.046	—	1.600	3.046	6.03
—	—	—	—	—	—	—	—	—	—	—	—	1.296	2.945	—	1.296	2.945	6.04
—	—	—	—	—	—	—	—	—	—	—	—	556	1.118	—	556	1.118	6.05
—	—	—	—	—	—	—	—	—	—	—	—	2.324	2.854	—	2.324	2.854	6.06
1	55	—	—	—	—	—	—	—	—	—	—	1.296	3.479	—	1.296	3.479	6.07
—	—	—	—	—	—	—	—	—	—	—	—	454	687	1	455	687	6.08
4	246	1	203	3	870	—	—	—	—	—	—	1.836	5.562	1	1.837	5.562	7
1	68	—	—	2	580	—	—	—	—	—	—	24	803	—	24	803	7.01
1	54	—	—	—	—	—	—	—	—	—	—	1.407	2.703	—	1.407	2.703	7.02
—	—	—	—	—	—	—	—	—	—	—	—	145	195	—	145	195	7.03
—	—	—	—	—	—	—	—	—	—	—	—	—	—	—	—	—	7.04
—	—	—	—	—	—	—	—	—	—	—	—	—	—	—	—	—	7.05
—	—	—	—	—	—	—	—	—	—	—	—	—	—	—	—	—	7.06
1	62	—	—	—	—	—	—	—	—	—	—	188	749	—	188	749	7.07
1	62	1	203	1	290	—	—	—	—	—	—	72	1.112	1	73	1.112	7.08
3	183	3	400	—	—	—	—	—	—	—	—	320	1.734	—	320	1.734	8
3	183	3	400	—	—	—	—	—	—	—	—	108	1.235	—	108	1.235	8.01
—	—	—	—	—	—	—	—	—	—	—	—	116	274	—	116	274	8.02
—	—	—	—	—	—	—	—	—	—	—	—	96	225	—	96	225	8.03
—	—	1	163	—	—	—	—	—	—	—	—	1.813	3.891	2	1.815	3.891	9
—	—	1	163	—	—	—	—	—	—	—	—	1.526	2.889	—	1.526	2.889	9.01
—	—	—	—	—	—	—	—	—	—	—	—	161	611	2	163	611	9.02
—	—	—	—	—	—	—	—	—	—	—	—	107	322	—	107	322	9.03
—	—	—	—	—	—	—	—	—	—	—	—	107	322	—	107	322	9.03 A
—	—	—	—	—	—	—	—	—	—	—	—	17	66	—	17	66	9.04
—	—	—	—	—	—	—	—	—	—	—	—	2	3	—	2	3	9.08
163	11.305	66	9.911	22	7.745	3	2.608	1	1.460	—	—	27.580	114.984	7	27.587	114.984	
162	11.243	66	9.911	22	7.745	3	2.608	1	1.460	—	—	27.431	114.287	7	27.438	114.287	
1	62	—	—	—	—	—	—	—	—	—	—	149	697	—	149	697	

TAV. 7 — Unità locali con e senza forza motrice

N classi- fica- zione	RAMI, CLASSI E SOTTOCLASSI DI ATTIVITÀ ECONOMICA	UNITÀ LOCALI CON FORZA MOTTRICE						UNITÀ LOCALI SENZA FORZA MOTTRICE				T O T A L E		
		Totale			artigiane			Totale		artigiane		Unità locali	Ad- detti	Potenza utiliz- zabile HP
		Unità locali	Ad- detti	Potenza utiliz- zabile HP	Unità locali	Ad- detti	Potenza utiliz- zabile HP	Unità locali	Ad- detti	Unità locali	Ad- detti			
1	AGRICOLTURA, FORESTE, CACCIA E PESCA	540	2.453	8.033	9	40	81	658	1.713	520	1.164	1.198	4.166	8.033
1.03	Foreste	—	—	—	—	—	—	4	31	1	11	4	31	—
1.04	Pesca	—	—	—	—	—	—	3	5	3	5	3	5	—
1.04 A	Pesca in acque dolci	—	—	—	—	—	—	3	5	3	5	3	5	—
1.04 B	Pesca e allev. in acque marine	—	—	—	—	—	—	—	—	—	—	—	—	—
1.05	Attività connesse con l'agricoltura	540	2.453	8.033	9	40	81	651	1.677	516	1.148	1.191	4.130	8.033
1.05 A	Attività trasform. annesse ad aziende agricole o svolte in sociale	514	2.211	7.137	—	—	—	43	137	—	—	557	2.348	7.137
1.05 B	Esercizio di macchine agricole	16	133	169	9	40	81	569	1.394	516	1.148	585	1.527	169
1.05 C	Enti economici per l'agricoltura	10	109	727	—	—	—	39	146	—	—	49	255	727
2	INDUSTRIE ESTRATTIVE	22	279	3.597	7	22	152	31	84	21	55	53	363	3.597
2.01	Estraz. di carboni fossili e di torba	—	—	—	—	—	—	—	—	—	—	—	—	—
2.02	Estraz. di combustibili liquidi e gassosi	4	42	789	—	—	—	—	—	—	—	4	42	789
2.03	Estraz. di minerali metalliferi	—	—	—	—	—	—	—	—	—	—	—	—	—
2.04	Estraz. di altri minerali	18	237	2.808	7	22	152	31	84	21	55	49	321	2.808
2.04 A	Marmo, pietre e altri mater. da costruz.	16	181	1.936	7	22	152	29	73	20	45	45	254	1.936
2.04 B	Solfo, sale e altri miner. non metalliferi	2	56	872	—	—	—	2	11	1	10	4	67	872
3	INDUSTRIE MANIFATTURIERE	5.016	51.719	189.928	4.075	13.160	35.170	4.146	8.107	3.963	6.826	9.162	59.826	189.928
3.01	Industrie alimentari e affini	766	6.794	51.239	536	1.606	9.531	121	507	86	197	887	7.301	51.239
3.01 A	Ind. molitoria e della pastificazione	355	1.212	10.680	301	752	6.676	29	55	26	48	384	1.267	10.680
3.01 B	Industria dolciaria	17	206	391	14	52	90	14	26	13	25	31	232	391
3.01 C	Industria conserviera	116	2.957	11.092	66	323	657	40	268	25	66	156	3.225	11.092
3.01 D	Industria casearia	157	647	2.605	113	318	1.423	27	84	14	37	184	731	2.605
3.01 E	Industria olearia	8	177	1.078	2	7	57	—	—	—	—	8	177	1.078
3.01 F	Industrie alimentari varie	11	295	18.111	4	12	106	6	20	5	11	17	315	18.111
3.01 G	Industrie bevande alcoliche	67	1.030	4.246	27	107	440	3	46	1	2	70	1.076	4.246
3.01 H	Industrie bevande analcoliche	11	108	114	8	34	52	2	8	2	8	13	116	114
3.01 I	Industria del freddo	24	162	2.922	1	1	30	—	—	—	—	24	162	2.922
3.02	Industria del tabacco	2	1.085	1.566	—	—	—	—	—	—	—	2	1.085	1.566
3.03	Ind. della seta, del cotone e della lavoraz. delle fibre tessili artif. e sintetiche	5	115	357	2	9	27	—	—	—	—	5	115	357
3.03 A	Industria della seta	1	33	113	—	—	—	—	—	—	—	1	33	113
3.03 B	Industria del cotone	4	82	244	2	9	27	—	—	—	—	4	82	244
3.03 C	Lavoraz. fibre tessili artif. e sintetiche	—	—	—	—	—	—	—	—	—	—	—	—	—
3.04	Industrie della lana	11	538	1.312	6	14	195	2	6	2	6	13	544	1.312
3.05	Industrie delle fibre dure e tessili varie	539	4.983	2.210	446	1.424	811	830	1.711	801	1.574	1.369	6.694	2.210
3.05 A	Canapa, lino, iuta e simili	4	33	137	4	33	137	1	1	1	1	5	34	137
3.05 B	Tessili varie non altrove classificate	535	4.950	2.073	442	1.391	674	829	1.710	800	1.573	1.364	6.660	2.073
3.06	Ind. del vestiario e dell'abbigliamento	256	3.134	1.653	201	726	364	1.326	2.255	1.298	2.080	1.582	5.389	1.653
3.07	Industrie delle calzature	199	997	901	178	336	342	477	630	470	564	676	1.627	901
3.08	Ind. delle pelli e del cuoio	61	1.109	288	47	312	127	61	339	51	156	122	1.448	288
3.09	Ind. mobilio e arredam. in legno	366	1.277	3.532	347	1.081	3.210	118	230	115	208	484	1.507	3.532
3.10	Industrie del legno	637	2.753	9.073	584	1.642	6.201	234	347	231	343	871	3.100	9.073
3.10 A	Legno, sughero e affini	630	2.735	9.015	577	1.624	6.143	228	341	225	337	858	3.076	9.015
3.10 B	Veicoli e carpenteria navale	7	18	58	7	18	58	6	6	6	6	13	24	58
3.11	Industrie metallurgiche	17	633	5.197	13	93	312	1	5	1	5	18	638	5.197
3.12	Costruz. di macchine non elettriche, di carpenteria metallica e simili	318	9.626	31.057	167	1.006	2.987	24	86	17	59	342	9.712	31.057
3.12 A	Fonderie di 2ª fusione	38	2.629	7.472	12	68	167	1	1	1	1	39	2.630	7.472
3.12 B	Macchine motrici non elettriche	25	637	1.556	7	51	191	—	—	—	—	25	637	1.556
3.12 C	Macch. utens. e utensileria per macch.	35	868	3.981	18	133	382	—	—	—	—	35	868	3.981
3.12 D	Macch. operatrici e per agricoltura	66	3.220	13.894	31	282	1.024	3	15	1	3	69	3.235	13.894
3.12 E	Carpent. metallica, forni e caldaie	122	1.879	3.367	81	433	1.179	18	57	13	42	140	1.936	3.367
3.12 F	Prod. meccan. non altrove classificati	32	393	787	18	39	44	2	13	2	13	34	406	787
3.13	Costruz. di macchine e appar. elettrici	29	1.540	4.157	11	96	94	4	9	4	9	33	1.549	4.157
3.14	Meccanica di precis.; oreficeria, argenteria	26	178	382	23	67	108	19	29	19	29	45	207	382
3.15	Officine meccaniche	1.302	4.742	10.722	1.233	3.671	8.342	724	1.292	692	1.217	2.026	6.034	10.722
3.16	Ind. costruz. mezzi di trasporto	21	1.465	4.814	2	10	39	—	—	—	—	21	1.465	4.814
3.17	Ind. lavoraz. minerali non metalliferi	188	7.727	46.454	82	355	1.175	48	299	30	96	236	8.026	46.454
3.18	Industrie chimiche	35	682	4.030	22	71	224	9	54	6	14	44	736	4.030
3.19	Ind. derivati petrolio e carbone	1	16	34	—	—	—	—	—	—	—	1	16	34

Segue Tav. 7 — Unità locali con e senza forza motrice

N classi- fica- zione	RAMI, CLASSI E SOTTOCLASSI DI ATTIVITÀ ECONOMICA	UNITÀ LOCALI CON FORZA MOTRICE						UNITÀ LOCALI SENZA FORZA MOTRICE				T O T A L E		
		Totale			artigiane			Totale		artigiane		Unità locali	Ad- detti	Potenza utiliz- zabile HP
		Unità locali	Ad- detti	Potenza utiliz- zabile HP	Unità locali	Ad- detti	Potenza utiliz- zabile HP	Unità locali	Ad- detti	Unità locali	Ad- detti			
3.20	Industrie della gomma elastica	49	101	162	48	96	150	7	12	7	12	56	113	162
3.21	Produtz. della cellulosa per tessuti, delle fibre tessili artificiali e sintetiche .	—	—	—	—	—	—	—	—	—	—	—	—	—
3.22	Industrie della carta e della cartotecnica	41	894	8.433	20	91	76	1	3	—	—	42	887	8.433
3.23	Industrie poligrafiche ed editoriali . . .	70	586	878	52	207	333	30	69	27	61	100	654	878
3.24	Industrie foto-fono-cinematografiche . .	6	29	19	5	8	10	89	158	87	156	95	187	19
3.25	Produtz. oggetti in materie plastiche . .	55	537	1.195	40	186	448	8	15	7	13	63	552	1.195
3.26	Industrie manifatturiere varie	16	188	263	10	53	64	13	52	12	27	29	240	263
4	COSTRUZIONI E INSTALL. DI IMPIANTI .	360	7.026	5.552	122	636	779	683	4.865	349	1.215	1.043	11.891	5.552
4.01	Costruzioni	340	6.869	5.510	109	562	751	603	4.371	302	1.013	943	11.240	5.510
4.02	Installazione impianti.	20	157	42	13	74	28	80	494	47	202	100	651	42
5	PRODUTZ. E DISTRIBUZ. DI ENERGIA ELET- TRICA E GAS, DISTRIBUZIONE DI ACQUA	57	890	9.709	—	—	—	24	191	—	—	81	1.081	9.709
5.01	Produtz. e distribuz. di energia elettrica	22	699	2.654	—	—	—	6	75	—	—	28	774	2.654
5.02	Produtz. e distribuzione di gas.	6	114	617	—	—	—	2	15	—	—	8	129	617
5.03	Distribuzione di acqua	29	77	6.438	—	—	—	16	101	—	—	45	178	6.438
6	COMMERCIO	2.601	8.556	11.023	—	—	—	9.477	17.914	—	—	12.078	26.470	11.023
6.01	Commercio all'ingrosso	228	2.259	4.903	—	—	—	949	3.218	—	—	1.177	5.477	4.903
6.01 A	Prodotti agricoli e alimentari	147	1.639	3.896	—	—	—	550	1.926	—	—	697	3.565	3.896
6.01 B	Materie prime e ausil. non alimentari	61	411	702	—	—	—	194	567	—	—	255	978	702
6.01 C	Prodotti industriali non alimentari	20	209	305	—	—	—	205	725	—	—	225	934	305
6.02	Comm. al minuto generi alimentari . .	1.352	3.185	3.010	—	—	—	2.022	3.679	—	—	3.374	6.864	3.010
6.03	Comm. al minuto prodotti tessili e arti- coli di vestiario e abbigliamento. . .	53	235	150	—	—	—	1.547	2.811	—	—	1.600	3.046	150
6.04	Comm. al minuto prod. meccanici . . .	207	611	1.029	—	—	—	1.089	2.334	—	—	1.296	2.945	1.029
6.05	Comm. al minuto generi diversi, alim. e non alimentari.	197	466	267	—	—	—	359	652	—	—	556	1.118	267
6.06	Commercio ambulante	—	—	—	—	—	—	2.324	2.854	—	—	2.324	2.854	—
6.07	Alberghi e pubblici esercizi	553	1.734	1.254	—	—	—	743	1.745	—	—	1.296	3.479	1.254
6.08	Attività ausiliarie del commercio. . . .	11	66	410	—	—	—	444	621	—	—	455	687	410
7	TRASPORTI E COMUNICAZIONI.	71	1.734	504	40	103	104	1.766	3.828	1.512	2.258	1.837	5.562	504
7.01	Trasporti ferrov. e tramv. extraurbani	7	742	156	—	—	—	17	61	—	—	24	803	156
7.02	Trasporti extraurbani su strada	22	216	56	11	29	19	1.385	2.487	1.268	1.865	1.407	2.703	56
7.03	Trasporti urbani	2	3	32	1	1	2	143	192	137	177	145	195	32
7.04	Trasporti lacuali e fluviali.	—	—	—	—	—	—	—	—	—	—	—	—	—
7.05	Trasporti marittimi.	—	—	—	—	—	—	—	—	—	—	—	—	—
7.06	Trasporti aerei.	—	—	—	—	—	—	—	—	—	—	—	—	—
7.07	Attività ausiliarie dei trasporti	34	204	142	28	73	83	154	545	107	216	188	749	142
7.08	Comunicazioni	6	569	118	—	—	—	67	543	—	—	73	1.112	118
8	CREDITO, ASSICURAZ. E GESTIONI FINANZ.	14	585	114	—	—	—	306	1.149	—	—	320	1.734	114
8.01	Credito	14	585	114	—	—	—	94	650	—	—	108	1.235	114
8.02	Assicurazione	—	—	—	—	—	—	116	274	—	—	116	274	—
8.03	Gestioni finanziarie.	—	—	—	—	—	—	96	225	—	—	96	225	—
9	SERVIZI E ATTIVITÀ SOCIALI VARIE . . .	505	1.492	2.050	368	780	1.141	1.310	2.399	1.088	1.718	1.815	3.891	2.050
9.01	Servizi per l'igiene e la pulizia	387	1.021	1.287	368	780	1.141	1.139	1.868	1.088	1.718	1.526	2.889	1.287
9.02	Servizi dello spettacolo	114	437	735	—	—	—	49	174	—	—	163	611	735
9.03	Servizi sanitari.	1	17	14	—	—	—	106	305	—	—	107	322	14
9.03 A	Servizi sanitari privati	1	17	14	—	—	—	106	305	—	—	107	322	14
9.04	Servizi privati per l'istruzione e la for- mazione professionale.	3	17	14	—	—	—	14	49	—	—	17	66	14
9.08	Servizi vari, non altrove classificati . .	—	—	—	—	—	—	2	3	—	—	2	3	—
	TOTALE	9.186	74.734	230.510	4.621	14.741	37.427	18.401	40.250	7.453	13.236	27.587	114.984	230.510

TAV. 8 — Unità locali con forza motrice per tipo di motori

N classi- fica- zione	RAMI E CLASSI DI ATTIVITÀ ECONOMICA	TOTALE UNITÀ LOCALI CON FORZA MOTRICE	UNITÀ LOCALI CON								
			Motori primi			Generatori di energia elettrica			Motori elettrici		
			Unità locali	Motori primi	Potenza HP	Unità locali	Genera- tori di energia elettrica	Potenza kW	Unità locali	Motori elettrici	Potenza kW
1	AGRICOLTURA, FORESTE, CACCIA E PESCA	540	169	233	1.340	6	7	22	454	2.001	4.949,5
1.03	Foreste	—	—	—	—	—	—	—	—	—	—
1.04	Pesca	—	—	—	—	—	—	—	—	—	—
1.05	Attività connesse con l'agricoltura	540	169	233	1.340	6	7	22	454	2.001	4.949,5
2	INDUSTRIE ESTRATTIVE	22	9	12	610	2	2	196	16	228	2.393,6
2.01	Estraz. di carboni fossili e di torba	—	—	—	—	—	—	—	—	—	—
2.02	Estraz. di combustibili liquidi e gassosi	4	1	1	85	—	—	—	4	21	517,5
2.03	Estraz. di minerali metalliferi	—	—	—	—	—	—	—	—	—	—
2.04	Estraz. di altri minerali	18	8	11	525	2	2	196	12	207	1.876,1
3	INDUSTRIE MANIFATTURIERE	5.016	209	346	17.224	52	100	10.903	4.910	49.589	137.384,8
3.01	Industrie alimentari e affini	766	116	142	14.118	20	31	9.715	693	7.827	36.608,5
3.02	Industria del tabacco	2	2	3	338	2	3	213	2	720	1.105,8
3.03	Seta, cotone e lav. fibre tess. artificiali	5	—	—	—	—	—	—	5	160	261,8
3.04	Industrie della lana	11	—	—	—	—	—	—	11	412	963,2
3.05	Ind. delle fibre dure e tessili varie	539	1	1	1	—	—	—	539	2.462	1.651,9
3.06	Ind. del vestiario e dell'abbigliamento	256	1	2	4	—	—	—	256	2.145	1.222,4
3.07	Industrie delle calzature	199	1	4	12	—	—	—	199	850	643,1
3.08	Ind. delle pelli e del cuoio	61	—	—	—	—	—	—	61	345	209,2
3.09	Ind. mobilio e arredam. in legno	366	3	3	20	1	1	2	364	1.736	2.592,7
3.10	Industrie del legno	637	25	25	302	—	—	—	614	3.250	6.456,6
3.11	Industrie metallurgiche	17	—	—	—	—	—	—	17	604	3.821,6
3.12	Macch. non elettr., carpenteria metallica	318	8	18	257	4	13	73	317	9.516	22.725,8
3.13	Macchine e apparecchi elettrici	29	2	11	391	2	11	288	29	1.675	3.054,5
3.14	Mecc. di precisione ; oreficeria, argenteria	26	—	—	—	—	—	—	26	198	280,0
3.15	Officine meccaniche	1.302	26	68	276	13	25	89	1.298	5.396	7.772,6
3.16	Industrie costruz. mezzi di trasporto	21	—	—	—	—	—	—	21	1.670	3.536,7
3.17	Industrie lavoraz. minerali non metalliferi	188	12	46	701	3	3	175	187	7.680	33.692,6
3.18	Industrie chimiche	35	5	7	441	4	9	269	34	988	2.892,3
3.19	Industrie derivati petrolio e carbone	1	—	—	—	—	—	—	1	10	25,0
3.20	Industrie della gomma elastica	49	1	1	4	—	—	—	49	128	118,0
3.21	Prod. cellul. per tess., fibre tess. artific.	—	—	—	—	—	—	—	—	—	—
3.22	Industrie della carta e cartotecnica	41	3	5	350	3	4	79	41	771	6.021,2
3.23	Industrie poligrafiche ed editoriali	70	—	—	—	—	—	—	70	432	646,5
3.24	Industrie foto-fono-cinematografiche	6	—	—	—	—	—	—	6	21	13,4
3.25	Prod. oggetti in materie plastiche	55	2	9	8	—	—	—	54	416	875,6
3.26	Industrie manifatturiere varie	16	1	1	1	—	—	—	16	177	193,8
4	COSTRUZIONI E INSTALL. DI IMPIANTI	360	76	119	1.897	2	2	22	329	1.207	2.717,5
4.01	Costruzioni	340	75	118	1.896	2	2	22	309	1.158	2.687,6
4.02	Installazione impianti	20	1	1	1	—	—	—	20	49	29,9
5	ENERGIA ELETTRICA, GAS E ACQUA	57	14	19	68.845	8	12	52.267	51	435	6.727,1
5.01	Prod. e distrib. di energia elettrica	22	6	10	68.601	6	10	52.213	17	280	1.664,9
5.02	Produzione e distribuzione di gas	6	4	4	116	1	1	32	6	26	400,8
5.03	Distribuzione di acqua	29	4	5	128	1	1	22	28	129	4.661,4
6	COMMERCIO	2.601	29	39	501	—	—	—	2.589	6.487	7.732,3
6.01	Commercio all'ingrosso	228	13	17	210	—	—	—	219	1.125	3.454,8
6.02	Comm. al minuto generi alimentari	1.352	9	12	275	—	—	—	1.350	2.827	2.010,0
6.03	Comm. al min. prod. tess. e art. abbigl.	53	—	—	—	—	—	—	53	127	108,5
6.04	Comm. al minuto prod. meccanici	207	—	—	—	—	—	—	207	651	753,2
6.05	Comm. al min. gen. alim. e non alim.	197	—	—	—	—	—	—	197	321	193,2
6.06	Commercio ambulante	—	—	—	—	—	—	—	—	—	—
6.07	Alberghi e pubblici esercizi	553	7	10	16	—	—	—	552	1.349	910,8
6.08	Attività ausiliarie del commercio	11	—	—	—	—	—	—	11	87	301,8
7	TRASPORTI E COMUNICAZIONI	71	7	14	315	7	12	184	69	281	316,1
7.01	Trasporti ferrov. e tramv. extraurbani	7	1	7	43	—	—	—	7	109	82,8
7.02	Trasporti extraurbani su strada	22	1	1	23	1	1	18	21	43	41,1
7.03	Trasporti urbani	2	—	—	—	—	—	—	2	3	23,6
7.04	Trasporti lacuali e fluviali	—	—	—	—	—	—	—	—	—	—
7.05	Trasporti marittimi	—	—	—	—	—	—	—	—	—	—
7.06	Trasporti aerei	—	—	—	—	—	—	—	—	—	—
7.07	Attività ausiliarie dei trasporti	34	2	3	24	2	3	11	34	112	97,2
7.08	Comunicazioni	6	3	3	225	4	8	155	5	14	71,4
8	CREDITO E ASSICURAZIONE	14	1	1	44	1	1	32	14	103	84,1
8.01	Credito	14	1	1	44	1	1	32	14	103	84,1
8.02	Assicurazione	—	—	—	—	—	—	—	—	—	—
8.03	Gestioni finanziarie	—	—	—	—	—	—	—	—	—	—
9	SERVIZI E ATTIVITÀ SOCIALI VARIE	505	13	19	121	10	21	70	504	1.379	1.470,3
9.01	Servizi per l'igiene e la pulizia	387	1	1	2	—	—	—	387	912	941,0
9.02	Servizi dello spettacolo	114	11	16	117	10	21	70	114	448	510,4
9.03	Servizi sanitari	1	—	—	—	—	—	—	1	10	10,0
9.04	Servizi privati per l'istruzione	3	1	2	2	—	—	—	2	9	8,9
9.08	Servizi vari, non altrove classificati	—	—	—	—	—	—	—	—	—	—
	TOTALE	9.186	527	802	90.897	88	157	63.696	8.936	61.710	163.775,3

TAV. 9 — Unità locali, addetti e potenza utilizzabile, per categoria di attività economica

N classi- fica- zione	RAMI, CLASSI, SOTTOCLASSI E CATEGORIE DI ATTIVITÀ ECONOMICA	UNITÀ LOCALI			N classi- fica- zione	RAMI, CLASSI, SOTTOCLASSI E CATEGORIE DI ATTIVITÀ ECONOMICA	UNITÀ LOCALI		
		N	Addetti	Potenza utilizza- bile HP			N	Addetti	Potenza utilizza- bile HP
1	AGRIC., FORESTE E PESCA. . .	1.198	4.166	8.033	<i>3.01 B</i>	<i>Industria dolciaria.</i>	<i>31</i>	<i>232</i>	<i>391</i>
1.03	FORESTE	4	31	—	3.01.05	Prod. biscotti e pasticceria. . .	22	104	94
1.03.02	Aziende di utilizz. del bosco . .	4	31	—	3.01.06	Produzione cioccol. e caramelle	9	128	297
					3.01.07	Produzione gelati	—	—	—
1.04	PESCA	3	5	—	<i>3.01 C</i>	<i>Industria conserviera.</i>	<i>156</i>	<i>3.225</i>	<i>11.092</i>
1.04 A	<i>Pesca in acque dolci.</i>	<i>3</i>	<i>5</i>	<i>—</i>	3.01.08	Macellaz., lavor. e conserv. carni	135	1.988	7.519
1.04.02	Pesca e allev. in acque dolci. .	3	5	—	3.01.09	Lav. e conserv. prod. alim. pesca	—	—	—
1.04 B	<i>Pesca e allev. in acque marine . .</i>	<i>—</i>	<i>—</i>	<i>—</i>	3.01.10	Cons. e trasf. frutta e ortaggi .	15	1.211	3.530
1.04.03	Pesca da terra	—	—	—	3.01.11	Estratti, dadi alim. e torref. caffè	6	26	43
1.04.04	Pesca con naviglio	—	—	—	<i>3.01 D</i>	<i>Industria casearia</i>	<i>184</i>	<i>731</i>	<i>2.605</i>
1.04.05	Pesca con tonnare.	—	—	—	3.01.12	Trattam. igien. latte alimentare	5	44	247
1.04.06	Allev. pesci e molluschi bivalvi	—	—	—	3.01.13	Trasformazione del latte	179	687	2.358
1.05	ATTIV. CONNESSE CON L'AGRICOLTURA	1.191	4.130	8.033	<i>3.01 E</i>	<i>Industria olearia.</i>	<i>8</i>	<i>177</i>	<i>1.078</i>
1.05 A	<i>Attiv. trasf. annesse ad az. agric.</i>	<i>557</i>	<i>2.348</i>	<i>7.137</i>	3.01.14	Prod. olio d'oliva per spremitura	1	53	198
1.05.01	Conserv. e trasf. frutta e ortaggi	—	—	—	3.01.15	Prod. olio di semi per spremitura	5	116	841
1.05.02	Trasformazione del latte	527	1.917	3.601	3.01.16	Prod. olio al solv. da sanse oliva	—	—	—
1.05.03	Prod. olio oliva per spremitura.	—	—	—	3.01.17	Raff. oli veg., prod. oli per sintesi	2	8	39
1.05.04	Prod. vini e mosti concentrati.	29	421	3.249	<i>3.01 F</i>	<i>Industrie alimentari varie.</i>	<i>17</i>	<i>315</i>	<i>18.111</i>
1.05.05	Altri stab. di trasf. ann. ad az.agr.	1	10	287	3.01.18	Prod. e raffinaz. zucchero . .	2	239	17.417
1.05 B	<i>Esercizio di macchine agricole. . .</i>	<i>585</i>	<i>1.527</i>	<i>169</i>	3.01.19	Prod. ostie, con e cialde . .	2	4	2
1.05.06	Macchine agricole conto terzi.	583	1.501	155	3.01.20	Produzione di lieviti.	—	—	—
1.05.07	Macchine agricole di consorzi e cooperative aziendali.	2	26	14	3.01.21	Altri stab. delle ind. alimentari	13	72	692
1.05 C	<i>Enti economici per l'agricoltura . .</i>	<i>49</i>	<i>255</i>	<i>727</i>	<i>3.01 G</i>	<i>Industrie bevande alcoliche</i>	<i>70</i>	<i>1.076</i>	<i>4.246</i>
1.05.08	Produzione e distribuzione mezzi tecnici per l'agricoltura	49	255	727	3.01.22	Prod. vini e mosti concentrati	43	537	2.093
					3.01.23	Alcol di 2ª cat., acquav. e liquori	27	539	2.153
					3.01.24	Malto, birra ed estratti di malto	—	—	—
2	INDUSTRIE ESTRATTIVE. . . .	53	363	3.597	<i>3.01 H</i>	<i>Industrie delle bevande analcoliche.</i>	<i>13</i>	<i>116</i>	<i>114</i>
2.01	ESTRAZ. CARBONI FOSSILI E TORBA .	—	—	—	3.01.25	Bevande analcoliche e seltz . .	13	116	114
2.01.01	Miniere di carboni fossili. . . .	—	—	—	<i>3.01 I</i>	<i>Industria del freddo</i>	<i>24</i>	<i>162</i>	<i>2.922</i>
2.01.02	Ricerche di carboni fossili . . .	—	—	—	3.01.26	Produzione di ghiaccio.	3	23	778
2.01.03	Miniere di lignite	—	—	—	3.01.27	Mag. frigor. per conto terzi . .	21	139	2.144
2.01.04	Cave di torba.	—	—	—	3.02	INDUSTRIA DEL TABACCO.	2	1.085	1.566
2.01.05	Ricerche di lignite.	—	—	—	3.02.01	Stagion., manipol. foglie tabacco	—	—	—
2.01.06	Ricerche di torba	—	—	—	3.02.02	Lavoraz. tabacchi stagionati . .	2	1.085	1.566
2.02	ESTRAZ. COMBUST. LIQUIDI E GASSOSI	4	42	789	<i>3.03 A</i>	<i>Industria della seta</i>	<i>1</i>	<i>33</i>	<i>113</i>
2.02.01	Min. combust. liquidi e gassosi	3	22	573	3.03.01	Produzione del seme bachi. . .	—	—	—
2.02.02	Ric. combust. liquidi e gassosi	1	20	216	3.03.02	Essiccazione di bozzoli.	—	—	—
2.03	ESTRAZIONE MINERALI METALLIFERI.	—	—	—	3.03.03	Trattura della seta	—	—	—
2.03.01	Miniere di minerali ferrosi . . .	—	—	—	3.03.04	Torcitura della seta	—	—	—
2.03.02	Min. di min. metallif. non ferrosi	—	—	—	3.03.05	Filatura di cascami di seta. . .	—	—	—
2.03.03	Ricerche di minerali metalliferi	—	—	—	3.03.06	Tessitura della seta	—	—	—
2.04	ESTRAZIONE DI ALTRI MINERALI. . .	49	321	2.808	3.03.07	Tint., stampa filati e tessuti seta	1	33	113
2.04 A	<i>Estr. marmo e pietre da costruz. .</i>	<i>45</i>	<i>254</i>	<i>1.936</i>	<i>3.03 B</i>	<i>Industria del cotone</i>	<i>4</i>	<i>82</i>	<i>244</i>
2.04.01	Cave di marmo e pietre affini.	4	36	107	3.03.08	Filatura e ritorcitura del cotone	—	—	—
2.04.02	Cave di sabbia, ghiaia e pietrisco	41	218	1.829	3.03.09	Tessitura del cotone.	2	38	109
2.04 B	<i>Estr. solfo, sale e altri min. non met.</i>	<i>4</i>	<i>67</i>	<i>872</i>	3.03.10	Tint., stampa tessuti di cotone	2	44	135
2.04.03	Miniere di solfo.	—	—	—	<i>3.03 C</i>	<i>Lav. fibre tessili artificiali e sintetiche</i>	<i>—</i>	<i>—</i>	<i>—</i>
2.04.04	Prod. sale marino e di ebollizione	—	—	—	3.03.11	Torc. fibre tessili artif. e sintet.	—	—	—
2.04.05	Sorgenti di acque minerali . . .	—	—	—	3.03.12	Tess. fibre tessili artif. e sintet.	—	—	—
2.04.06	Estr. caolino, argilla e gesso . .	3	12	4	3.03.13	Tint., stampa fib. tess. art. e sint.	—	—	—
2.04.07	Ricerche minerali non metalliferi	—	—	—	3.04	INDUSTRIE DELLA LANA	13	544	1.312
2.04.08	Estr. di altri miner. non metallif.	1	55	868	3.04.01	Lavatura meccanica della lana.	1	4	—
3	INDUSTRIE MANIFATTURIERE .	9.162	59.826	189.928	3.04.02	Pettinatura della lana	1	59	70
3.01	INDUSTRIE ALIMENTARI E AFFINI . .	887	7.301	51.239	3.04.03	Filatura della lana pettinata . .	1	32	112
3.01 A	<i>Ind. molitoria e pastificazione. . .</i>	<i>384</i>	<i>1.267</i>	<i>10.680</i>	3.04.04	Filatura della lana cardata. . .	—	—	—
3.01.01	Pilatura e altre lavoraz. di cereali	5	25	428	3.04.05	Tessitura della lana	2	382	936
3.01.02	Molitura di cereali.	241	730	9.134	3.04.06	Filat. e tess. a mano della lana	6	13	91
3.01.03	Panificazione	120	381	475	3.04.07	Tintura, stampa tessuti di lana	2	54	103
3.01.04	Pastificazione	18	131	643	3.05	IND. FIBRE DURE E TESSILI VARIE .	1.369	6.694	2.210
					<i>3.05 A</i>	<i>Industria canapa, lino e iuta . . .</i>	<i>5</i>	<i>34</i>	<i>137</i>
					3.05.01	Lavorazione canapa e lino . . .	2	2	21
					3.05.02	Lavorazione della iuta.	—	—	—
					3.05.03	Fabbricazione cordami e spaghi	3	32	116

Segue TAV. 9 — Unità locali, addetti e potenza utilizzabile, per categoria di attività economica

N classi- fica- zione	RAMI, CLASSI, SOTTOCLASSI E CATEGORIE DI ATTIVITÀ ECONOMICA	UNITÀ LOCALI			N classi- fica- zione	RAMI, CLASSI, SOTTOCLASSI E CATEGORIE DI ATTIVITÀ ECONOMICA	UNITÀ LOCALI		
		N	Addetti	Potenza utilizza- bile HP			N	Addetti	Potenza utilizza- bile HP
3.05 B	<i>Ind. tessili non altrove classificate</i>	1.364	6.660	2.073	3.12	MACCH. NON ELETTR. E CARP. METALL.	342	9.712	31.057
3.05.04	Lavor. e classif. cascami tessili	5	17	77					
3.05.05	Fabbricazione tappeti da terra . . .	1	1	4	3.12 A	<i>Fonderie di 2ª fusione.</i>	39	2.630	7.472
3.05.06	Tessuti di maglia e maglieria. . .	1.328	6.521	1.840	3.12.01	Fonderie di ghisa	23	2.454	7.071
3.05.07	Reti da pesca e da caccia . . .	—	—	—	3.12.02	Fonderie di metalli non ferrosi.	16	176	401
3.05.08	Corde e tappeti di cocco.	1	2	—					
3.05.09	Passamanerie, tulli, veli, pizzi . .	25	51	14	3.12 B	<i>Macch. motr., app. imp. soll. e trasp.</i>	25	637	1.556
3.05.10	Nastri e tessuti elastici	1	3	17	3.12.03	Macchine motrici non elettriche	6	155	473
3.05.11	Lavoraz. setole, pelo, penne . . .	—	—	—	3.12.04	Trasmissioni e organi relativi . .	2	17	25
3.05.12	Filatura e tessitura dell'amianto	—	—	—	3.12.05	App. per imp. di sollev. e trasp.	17	465	1.058
3.05.13	Filati, tessuti non altrove classif.	1	1	1	3.12.06	Motori a comb. interna per aerom.	—	—	—
3.05.14	Tint., stampa tess.non altr. class.	2	64	120					
3.06	IND. VESTIARIO E ABBIGLIAMENTO. . .	1.582	5.389	1.653	3.12 C	<i>Macchine utensili</i>	35	868	3.981
3.06.01	Fabbricazione feltri e cappelli . .	13	105	70	3.12.07	Macch. utens. per lav. metalli . .	8	265	2.132
3.06.02	Fabbr. trecce e cappelli di paglia	39	345	114	3.12.08	Macch. utens. per lavor. legno.	19	489	1.602
3.06.03	Laboratori di modisteria.	9	12	—	3.12.09	Utensileria per macchine utensili	8	114	247
3.06.04	Laboratori confezione vestiario . .	1.155	2.362	317	3.12 D	<i>Macch. operatr. e per agricoltura .</i>	69	3.235	13.894
3.06.05	Laboratori confezione pellicce. . .	10	26	—	3.12.10	Macch. per agricoltura.	27	2.260	10.175
3.06.06	Laboratori confezione biancheria	187	1.950	825	3.12.11	Macch. per estraz. e tratt. miner.	18	169	608
3.06.07	Fabbricazione guanti in pelle. . .	5	32	3	3.12.12	Macch. per ind. tessile e vestiario	5	52	160
3.06.08	Oggetti di ornamento e arredam.	8	23	20	3.12.13	Macch. per carta e grafiche . . .	1	94	455
3.06.09	Fabbricazione di bottoni.	2	26	91	3.12.14	Macch. per siderurgia e fonderia	3	67	198
3.06.10	Confez. varie o access. vestiario	53	190	110	3.12.15	Macch. per ind. chimiche e alim.	6	132	329
3.06.11	Labor. di tappezziere in stoffa.	74	213	7	3.12.16	Pompe, compressori e simili . . .	9	461	1.969
3.06.12	Laboratori di materassaio	27	105	96	3.12 E	<i>Carpent. metall. e appar. termici .</i>	140	1.936	3.367
					3.12.17	Carpenteria metallica	69	699	1.742
3.07	INDUSTRIE DELLE CALZATURE.	676	1.627	901	3.12.18	Mobili e arredi metallici	43	986	1.173
3.07.01	Calzaturifici.	59	901	667	3.12.19	Forni a combust. e appar. termici	7	55	82
3.07.02	Confez. e rip. a mano di calzature	602	705	202	3.12.20	Appar. termici per uso domestico	20	195	370
3.07.03	Riparaz. a macchina di calzature	15	21	32	3.12.21	Carrozze per bambini e infermi	1	1	—
					3.12.22	Costruz. caldaie e serbatoi . . .	—	—	—
3.08	INDUSTRIE DELLE PELLI E DEL CUOIO	122	1.448	288	3.12.23	Costruz. appar. igienico-sanitari.	—	—	—
3.08.01	Concerie	2	12	50	3.12 F	<i>Prod. mecc. non altrove classificati.</i>	34	406	787
3.08.02	Concia, tint. pelli per pellicceria	1	13	2	3.12.24	Serram. e minuterie metalliche.	22	232	397
3.08.03	Fabbr. articoli di cuoio e pelle	119	1.423	236	3.12.25	Scatolame e fustame metallico.	5	158	327
					3.12.26	Fabbricazione molle	2	7	25
3.09	IND. MOBILIO E ARREDAM. IN LEGNO	484	1.507	3.532	3.12.27	Bulloneria e viteria lavorata . .	—	—	—
3.09.01	Fabbr. mobili e arred. in legno	428	1.402	3.450	3.12.28	Stoviglie, vasellame, posateria . .	1	1	5
3.09.02	Laccat., dorat., lucidatura mobili	56	105	82	3.12.29	Coltell. ed attrezzi per mestieri	4	8	33
					3.12.30	Armi da fuoco e materiale bellico	—	—	—
3.10	INDUSTRIE DEL LEGNO.	871	3.100	9.073	3.13	APPAR. ELETTR. E DI TELECOMUNICAZ.	33	1.549	4.157
3.10 A	<i>Ind. del legno, del sughero e affini</i>	858	3.076	9.015	3.13.01	Macchine e apparecchi elettrici.	32	1.546	4.157
3.10.01	Stagion. e conserv. del legno . . .	58	164	761	3.13.02	Apparecchi di telecomunicazione	1	3	—
3.10.02	Prod. compensati e tranciati . . .	4	55	129					
3.10.03	Fabbricaz. recipienti in legno . . .	107	1.091	3.224	3.14	MECC. DI PRECIS., OREFIC., ARGENT	45	207	382
3.10.04	Falegnameria e carpent. in legno . .	527	1.227	3.607	3.14.01	Apparecchi per prove materiali	—	—	—
3.10.05	Fabbric. utensili e attrezzi.	29	92	294	3.14.02	Orologi e movimenti orologeria	1	6	19
3.10.06	Prepar. crine veget. e lav. vimini	29	69	42	3.14.03	Strumenti ottici.	2	10	4
3.10.07	Fabbricazione scope	3	5	3	3.14.04	Strum. per misure peso e capacità	3	118	326
3.10.08	Lavorazione sughero.	10	60	48	3.14.05	Macchine per scrivere e calcolare	—	—	—
3.10.09	Fabbricazione infissi.	86	302	897	3.14.06	Strum. e apparecchi per medicina	18	42	14
3.10.10	Fabbricazione bauli in legno . . .	1	1	—	3.14.07	Medaglie, oreficeria e argenteria	21	31	19
3.10.11	Fabbricaz. di casse da morto . . .	3	6	—	3.14.08	Strum. topografici e geodetici . .	—	—	—
3.10.12	Fabbric. di modelli per fonderia	1	4	10	3.14.09	Costruz. bilance precisione . . .	—	—	—
3.10 B	<i>Ind. veic. e carpent. navale in legno</i>	13	24	58	3.15	OFFICINE MECCANICHE	2.026	6.034	10.722
3.10.13	Costruz. e riparaz. veicoli in legno	13	24	58	3.15.01	Fuc., stamp. e imb. met. ferrosi	—	—	—
3.10.14	Carpenteria navale in legno . . .	—	—	—	3.15.02	Fuc., stamp., imbut. met. non fer.	3	13	14
3.11	INDUSTRIE METALLURGICHE.	18	638	5.197	3.15.03	Tratt. sup. ed elettrolit. met.	73	553	1.193
3.11.01	Prod. ghisa, acciaio e ferroleghie	10	589	5.035	3.15.04	Picchettaggio e coloritura navi.	—	—	—
3.11.02	Trafilazione a freddo di tubi . . .	4	27	122	3.15.05	Off. da ramaio, stagnino, fabbro	391	890	1.744
3.11.03	Prod. e lavor. metalli non ferrosi	4	22	40	3.15.06	Riparazioni di autoveicoli	421	1.691	2.219
3.11.04	Pezzi acc. fucin. e stamp. a caldo	—	—	—	3.15.07	Riparaz. motoveicoli e biciclette	470	741	420
3.11.05	Fabbric. tubi senza saldatura . . .	—	—	—	3.15.08	Rip. imp. frig. e macch. per scriv.	42	167	262
3.11.06	Prod. fili ferro e acciaio	—	—	—	3.15.09	Lav. e riparaz. mecc. generiche	346	1.399	4.622
3.11.07	Derivati lavorazione del filo . . .	—	—	—	3.15.10	Ripar. macch. elettr. e telecom.	109	212	78
3.11.08	Produz. bulloni e dadi grezzi . . .	—	—	—	3.15.11	Rip. appar. riscald. e idrico-san.	124	302	162
					3.15.12	Riparazione fonografi	—	—	—
					3.15.13	Ripar. strum. scientif. e di precis.	—	—	—

Segue Tav. 9 — Unità locali, addetti e potenza utilizzabile, per categoria di attività economica

N classi- fica- zione	RAMI, CLASSI, SOTTOCLASSI E CATEGORIE DI ATTIVITÀ ECONOMICA	UNITÀ LOCALI			N classi- fica- zione	RAMI, CLASSI, SOTTOCLASSI E CATEGORIE DI ATTIVITÀ ECONOMICA	UNITÀ LOCALI		
		N	Addetti	Potenza utilizza- bile HP			N	Addetti	Potenza utilizza- bile HP
3.15.14	Riparaz. strumenti ottici. . . .	4	7	2	3.23	IND. POLIGRAFICHE ED EDITORIALI .	100	654	878
3.15.15	Riparazione di orologeria. . . .	43	59	6	3.23.01	Stabilimenti arti grafiche. . . .	70	560	828
3.15.16	Riparaz. strumenti musicali . .	—	—	—	3.23.02	Legatorie e rilegatorie	17	37	—
3.16	COSTRUZ. MEZZI DI TRASPORTO . . .	21	1.455	4.814	3.23.03	Editorie e agenzie di stampa .	9	45	47
3.16.01	Biciclette e loro parti	—	—	—	3.23.04	Laboratori riproduzione disegni.	4	12	3
3.16.02	Motoveicoli e mototelai	2	29	68	3.24	IND. FOTO-FONO-CINEMATOGRAFICHE .	95	187	19
3.16.03	Autoveicoli e autotelai.	5	717	3.695	3.24.01	Studi fotografici.	94	166	10
3.16.04	Carrozzerie per auto-motoveicoli	10	670	972	3.24.02	Produtz., sincron., doppiat. films	1	21	9
3.16.05	Parti e access. di auto-motoveic.	4	49	79	3.24.03	Incis. ediz. dischi fonografici . .	—	—	—
3.16.06	Materiale rotabile ferro-tramviar.	—	—	—	3.25	OGGETTI IN MATERIE PLASTICHE . .	63	552	1.195
3.16.07	Costruz. altri veicoli metallici .	—	—	—	3.25.01	Art. per ind. mecc. e mezzi trasp.	4	20	50
3.16.08	Costruz. e riparaz. di aeromobili	—	—	—	3.25.02	Fabbric. pavimenti, piastrelle . .	1	5	5
3.16.09	Cantieri navali per costr. metall.	—	—	—	3.25.03	Art. per ind. elettr. ed elettrodom.	4	11	21
3.16.10	Cantieri per demolizione navi .	—	—	—	3.25.04	Art. per ottica, foto-cinematogr.	—	—	—
3.17	LAVORAZ. MINERALI NON METALLIFERI	236	8.026	46.454	3.25.05	Artic. per industria chimica . .	—	—	—
3.17.01	Macinaz. minerali non metalliferi	1	8	275	3.25.06	Artic. per abbigliamento, e arredam.	9	71	101
3.17.02	Lavorazione pietra da costruz. .	5	7	11	3.25.07	Artic. per farmacia e medicina.	—	—	—
3.17.03	Lavorazione marmi e pietre affini	44	218	825	3.25.08	Artic. per cancelleria e simili .	—	—	—
3.17.04	Fabbricazione cemento.	2	279	12.821	3.25.09	Artic. per imballaggi e confez. .	5	47	81
3.17.05	Produzione calce viva e idrata.	5	67	1.098	3.25.10	Giocattoli e parti di strum. mus.	1	2	16
3.17.06	Produzione calce idraulica . . .	2	10	174	3.25.11	Fabbricaz. di articoli vari	39	396	921
3.17.07	Produzione di gesso	—	—	—	3.26	INDUSTRIE MANIFATTURIERE VARIE .	29	240	263
3.17.08	Fabbricazione laterizi	40	1.733	10.777	3.26.01	Cavi e condutt. elettrici isolati	—	—	—
3.17.09	Ceramica, grès e mater. refratt.	39	4.376	16.230	3.26.02	Lamp. elettr., lamp. e tubi lumin.	1	7	—
3.17.10	Fabbricazione abrasivi naturali.	—	—	—	3.26.03	Fabbric. strumenti musicali . .	8	12	5
3.17.11	Fabbr. manufatti in cemento .	65	913	3.760	3.26.04	Fabbric. e preparaz. cartapeccora	—	—	—
3.17.12	Fabbr. lastre, tubi di cem.-am.	3	9	20	3.26.05	Carta carb., nastri macch. scriv.	—	—	—
3.17.13	Fabbricazione e lavor. vetro . .	21	191	141	3.26.06	Materiali dielettrici	—	—	—
3.17.14	Lavoraz. pietre dure e preziose	—	—	—	3.26.07	Armature e montature per occhiali	3	80	75
3.17.15	Fabbr. altri prod. min. non metall.	9	215	322	3.26.08	Manichini e materiali didattici .	1	5	2
3.18	INDUSTRIE CHIMICHE.	44	736	4.030	3.26.09	Altre industrie manifatturiere .	16	136	181
3.18.01	Chimico-estratt. e chimico-miner.	—	—	—	4	COSTRUZ. E INSTALL. IMPIANTI	1.043	11.891	5.552
3.18.02	Produzione di esplosivi	1	405	3.265	4.01	COSTRUZIONI	943	11.240	5.510
3.18.03	Acido solforico, concimi fosfatici	5	60	166	4.01.01	Cantieri per costruz. edili	656	9.617	3.870
3.18.04	Soda, potassa, cloro e derivati .	—	—	—	4.01.02	Mov. di terra e lavori stradali .	62	633	488
3.18.05	Produtz. elettrodi di carbone . .	1	4	13	4.01.03	Edilizia specializzata	38	370	1.013
3.18.06	Carburo di calcio e abrasivi artif.	—	—	—	4.01.04	Edil. minore, attiv. aus. edilizia	187	620	139
3.18.07	Acido acetico e alcol metilico .	—	—	—	4.02	INDUSTRIE INSTALLAZIONE IMPIANTI .	100	651	42
3.18.08	Alcol etilico di 1ª categoria . .	—	—	—	4.02.01	Impianti riscald. idrico-sanitari.	49	341	31
3.18.09	Produzione di gas compressi . .	1	15	37	4.02.02	Imp. prod. e trasf. energia elettr.	47	266	11
3.18.10	Oli e grassi vegetali ed animali	6	32	121	4.02.03	Imp. telegr. telef. e radiotelegraf.	1	5	—
3.18.11	Saponi, detersivi, profumerie . .	11	62	122	4.02.04	Manutenz. e conduz. impianti .	3	39	—
3.18.12	Produtz. dei derivati agrumari .	—	—	—	5	ENERG. ELETTR., GAS E ACQUA	81	1.081	9.709
3.18.13	Tartari, tartrati e derivati . . .	—	—	—	5.01	PROD. E DISTRIB. ENERGIA ELETTRICA	28	774	2.654
3.18.14	Produzione farmaceut. ed affini	4	47	9	5.01.01	Prod. e distr. energia idroelettrica	27	331	1.674
3.18.15	Estratti per concia e tinta . . .	—	—	—	5.01.02	Prod. e distr. energia termoelett.	1	443	980
3.18.16	Colori organici sintetici	1	4	24	5.02	PRODUZIONE E DISTRIBUZIONE GAS .	8	129	617
3.18.17	Vernici, pitture, inchiostri, colle	2	5	16	5.02.01	Produtz. e distrib. gas illuminante	4	82	106
3.18.18	Mat. plastiche e resine sintetiche	4	79	238	5.02.02	Trasporto e distrib. gas naturali	2	8	12
3.18.19	Trasparente di cellulosa	—	—	—	5.02.03	Imbottigliamento gas in bombole	2	39	499
3.18.20	Produzione di materiali sensibili	—	—	—	5.03	DISTRIBUZIONE DI ACQUA	45	178	6.438
3.18.21	Produzioni chimiche varie	3	8	18	5.03.01	Distribuzione acqua potabile . .	27	132	906
3.18.22	Laboratori analisi chimiche . .	5	15	1	5.03.02	Distribuzione acqua non potabile	18	46	5.532
3.19	DERIVATI PETROLIO E CARBONE . .	1	16	34	6	COMMERCIO.	12.078	26.470	11.023
3.19.01	Oli minerali, miscele lubrificanti	—	—	—	6.01	COMMERCIO ALL'INGROSSO	1.177	5.477	4.903
3.19.02	Raffinerie di petrolio	—	—	—	6.01 A	<i>Prodotti agricoli e alimentari . . .</i>	<i>697</i>	<i>3.565</i>	<i>3.896</i>
3.19.03	Derivati distillazione del carbone	1	16	34	6.01.01	Cereali e legumi secchi.	47	156	612
3.19.04	Cokerie.	—	—	—	6.01.02	Sementi e piante officinali . . .	5	16	33
3.20	INDUSTRIE DELLA GOMMA ELASTICA .	56	113	162	6.01.03	Fiori, piante ornam. e semi giard.	5	10	—
3.20.01	Produtz. artic. gomma elastica.	5	20	26	6.01.04	Frutta, agrumi, ortaggi e funghi	237	2.306	2.560
3.20.02	Vulcan. e ripar. oggetti gomma	51	93	136					
3.21	PROD. CELL. TESS. E FIBR. TESS. ARTIF.	—	—	—					
3.21.01	Produzione cellul. per usi tessili	—	—	—					
3.21.02	Fibre tessili artific. e sintetiche.	—	—	—					
3.22	IND. DELLA CARTA E CARTOTECNICA.	42	887	8.433					
3.22.01	Fabbricaz. di carta e cartone .	5	415	8.045					
3.22.02	Trasformazione carta e cartone.	37	472	388					

Seque TAV. 9 — Unità locali, addetti e potenza utilizzabile, per categoria di attività economica

N classi- fica- zione	RAMI, CLASSI, SOTTOCLASSI E CATEGORIE DI ATTIVITÀ ECONOMICA	UNITÀ LOCALI			N classi- fica- zione	RAMI, CLASSI, SOTTOCLASSI E CATEGORIE DI ATTIVITÀ ECONOMICA	UNITÀ LOCALI		
		N	Addetti	Potenza utilizza- bile HP			N	Addetti	Potenza utilizza- bile HP
6.01.05	Animali vivi (bovini, suini, ecc.)	102	129	16	6.02.03	Macell. di carne ovina e caprina	8	10	4
6.01.06	Uova e animali vivi da cortile	46	76	27	6.02.04	Macellerie di carne mista . . .	47	81	66
6.01.07	Carni bovine, suine, equine, ovine	7	64	96	6.02.05	Tripperie	—	—	—
6.01.08	Pollame morto e selvaggina . .	—	—	—	6.02.06	Rivend. pollame e selvaggina .	49	72	27
6.01.09	Salumi e conserve alimentari . .	14	39	10	6.02.07	Pizzicherie e rosticcerie	94	232	92
6.01.10	Prod. pesca, freschi e congelati	—	—	—	6.02.08	Rivendite di pesce	24	42	1
6.01.11	Prodotti pesca, seccati e conserv.	3	14	4	6.02.09	Latterie (senza lic. di P.S.) . .	195	302	42
6.01.12	Latte, latticini e formaggi . . .	45	148	232	6.02.10	Cereali, farine, paste alimentari	112	213	22
6.01.13	Farine, pane, paste alimentari . .	17	77	6	6.02.11	Pane e altri gen.al., con ann.forno	333	1.132	1.288
6.01.14	Vino, aceto e acque minerali . .	78	204	131	6.02.12	Gen. alim. con ann. ost. senza cuc.	98	225	32
6.01.15	Oli alimentari.	3	6	—	6.02.13	Dolciumi	22	58	17
6.01.16	Caffè e surrogati caffè	11	92	40	6.02.14	Frutta, ortaggi, legumi freschi .	407	684	18
6.01.17	Dolciumi di ogni genere	28	94	27	6.02.15	Drogherie.	88	189	44
6.01.18	Foraggi e semi oleosi	26	41	88	6.02.16	Vini, liquori, oli.	70	105	5
6.01.19	Zucchero	—	—	—	6.02.17	Tabacchi e altri generi monop.	141	243	2
6.01.20	Droghe, spezie o coloniali	6	24	—	6.02.18	Supermercati	—	—	—
6.01.21	Prod. agricoli e alimentari vari	17	69	14	6.02.19	Generi alimentari vari	1.189	2.431	635
6.01 B	<i>Mat. prime e ausil. non alimentari</i>	255	978	702	6.03	COMM. MIN. PROD. TESS. E ART. VEST.	1.600	3.046	150
6.01.22	Fibre tess. e filati uso industr.	5	18	—	6.03.01	Tessuti per abbigliamento e vestiario	196	403	—
6.01.23	Legname e affini	50	221	149	6.03.02	Confec. uomo, signora e bambino	72	150	1
6.01.24	Pelli greggie	8	19	4	6.03.03	Bianch., magl., art. abbigliamento .	90	176	—
6.01.25	Solfo, pietre per uso industriale	—	—	—	6.03.04	Filati, mercerie, passam. e ricami	397	608	1
6.01.26	Materiali da costruzione	53	153	33	6.03.05	Cappelli	27	41	—
6.01.27	Metalli ferrosi.	6	61	20	6.03.06	Cuoi, pellami e access. calzate .	17	30	—
6.01.28	Metalli non ferrosi.	—	—	—	6.03.07	Calzature.	172	321	11
6.01.29	Minerali metalliferi	—	—	—	6.03.08	Ombrelli, bastoni, artic. viaggio	19	38	—
6.01.30	Combustibili solidi.	63	226	212	6.03.09	Pelliccerie	3	7	—
6.01.31	Oli miner., carbur. e lubrificanti	20	102	190	6.03.10	Articoli sportivi.	5	10	3
6.01.32	Cenci, cascami, carta da macero	38	150	88	6.03.11	Art. gomma, effetti vest. gomm.	16	56	—
6.01.33	Rottami metallici	12	28	6	6.03.12	Spaghi, cordami, sacchi, tele iuta	6	18	1
6.01 C	<i>Prodotti industriali non aliment.</i>	255	934	305	6.03.13	Art. in vimini, giunchi e simili	1	1	—
6.01.34	Prod. finiti in ferro o altro met.	8	56	41	6.03.14	Mobili	84	146	—
6.01.35	Macchine utensili	8	69	35	6.03.15	Stucchi, carte da parati ed affini	—	—	—
6.01.36	Macchine per l'industria tessile.	1	2	—	6.03.16	Utens., casual, vetrerie, ceramiche	110	221	40
6.01.37	Macchine per l'edilizia.	2	12	—	6.03.17	Chincaglierie e bigiotterie . . .	19	37	—
6.01.38	Altre macch. per ind. e comm.	1	8	4	6.03.18	Botteghe antiquarie	7	8	—
6.01.39	Attrezzi e mater. per uso industr.	1	2	—	6.03.19	Ogg. d'arte moderna e contemp.	2	7	3
6.01.40	Macchine e attrezzi agricoli . .	1	1	—	6.03.20	Quadri, bronzi, sculture, stampe	6	27	1
6.01.41	Macchine per scrivere e calcolare	—	—	—	6.03.21	Arredi sacri e articoli religiosi .	3	5	—
6.01.42	Appar. e mater. radio-televisivo	3	9	—	6.03.22	Gioielli., orfec., argent. e orolog.	117	197	7
6.01.43	Appar. ott., fotog., strum. precis.	3	9	—	6.03.23	Fiori e piante ornam. e da fiore	94	144	1
6.01.44	Orologerie ed accessori.	2	6	—	6.03.24	Tessuti per arredam. e tendaggi	9	20	—
6.01.45	Veicoli, access. e parti ricambio	11	109	88	6.03.25	Grandi magazzini	1	105	67
6.01.46	Gioie, pietre e metalli preziosi.	—	—	—	6.03.26	Indumenti e oggetti usati . . .	16	26	—
6.01.47	Prodotti chimici per l'agricoltura	34	69	116	6.03.27	Altri prodotti tess. e art. vestiario	111	244	14
6.01.48	Cuoi e pelli conciate	5	10	—	6.04	COMM. MIN. PROD. MECCAN. E ART. VARI	1.296	2.945	1.029
6.01.49	Calzature ed access. per calzature	12	31	—	6.04.01	Ferramenta, utensili, casseforti.	136	301	27
6.01.50	Tessuti per abbigliamento	21	107	—	6.04.02	Appar. e mater. per imp. idraul.	21	104	2
6.01.51	Tessuti per arredamento	—	—	—	6.04.03	Macch. ap. attr. per agr. e ind.	34	97	49
6.01.52	Filati, cucir., mercer. e passaman.	16	85	—	6.04.04	Macch., mob., attr. met. per uffici	14	37	2
6.01.53	Articoli abbigliamento e vestiario	19	80	—	6.04.05	Mater. elettr., oggetti illuminaz.	63	191	13
6.01.54	Pellicce e pelli da pellicceria .	1	1	—	6.04.06	Apparecchi elettrodomestici. . .	107	241	3
6.01.55	Art. da viaggio, pellett., marocch.	1	2	—	6.04.07	Macch., mob. in met. per uso dom.	43	120	27
6.01.56	Mobili	11	24	—	6.04.08	Appar. ott., fot., strum. di precis.	28	55	17
6.01.57	Oggetti di arredamento	1	2	—	6.04.09	Armi, muniz., attr. caccia e pesca	18	33	9
6.01.58	Carta da parati.	—	—	—	6.04.10	Veicoli, pezzi ricambio e access.	49	254	99
6.01.59	Macch. e appar. per uso domestico	—	—	—	6.04.11	Motoveic., bicicl., pezzi ricambio	42	100	13
6.01.60	Vetrerie, cristallerie, ceramiche .	3	12	—	6.04.12	Cartolerie.	99	166	5
6.01.61	Spaghi e cordami, sacchi e simili	—	—	—	6.04.13	Librerie	25	63	—
6.01.62	Recip. in legno, articoli vimini.	1	1	3	6.04.14	Rivendite giornali e riviste . .	80	123	1
6.01.63	Carta e cartone in genere	14	27	9	6.04.15	App. rad.-telev., gramm., dischi	55	142	14
6.01.64	Artic. cartoleria e cancelleria . .	5	42	—	6.04.16	Pianof. e strum. a fiato e corda	—	—	—
6.01.65	Libri.	—	—	—	6.04.17	Edizioni musicali	1	1	—
6.01.66	Prod. chimici, oli e grassi per ind.	4	15	—	6.04.18	Giocattoli e affini	19	44	—
6.01.67	Colori e vernici	4	7	—	6.04.19	Vernici, smalti, colori, pennelli.	35	71	33
6.01.68	Saponi bucato, deters. e candele	5	6	—	6.04.20	Laterizi, cemento, calce	27	62	13
6.01.69	Special. medicinali e profumeria	18	102	3	6.04.21	Art. sanit., prod. chimico-farmac.	4	6	—
6.01.70	Art. sanit., da medic. e ferri chir.	2	5	—	6.04.22	Profum., ogg. per toletta e igien.	39	58	—
6.01.71	Giocattoli e articoli sportivi . . .	—	—	—	6.04.23	Distributori di carburanti	180	372	560
6.01.72	Strum. musicali e accessori	—	—	—	6.04.24	Distributori di gas in bombole.	65	120	31
6.01.73	Altri prod. ind. non alimentari.	7	23	6	6.04.25	Legna da ardere e carbone . .	53	86	65
6.02	COMM. MINUTO GENERI ALIMENTARI.	3.374	6.864	3.010	6.04.26	Concimi e altri prod. utili agric.	40	69	46
6.02.01	Macellerie di carne bovina	416	723	631	6.04.27	Saponi da bucato, detersivi, ecc.	2	2	—
6.02.02	Macellerie di carne equina	81	122	84					

Segue Tav. 9 — Unità locali, addetti e potenza utilizzabile, per categoria di attività economica

N classi- fica- zione	RAMI, CLASSI, SOTTOCLASSI E CATEGORIE DI ATTIVITÀ ECONOMICA	UNITÀ LOCALI			N classi- fica- zione	RAMI, CLASSI, SOTTOCLASSI E CATEGORIE DI ATTIVITÀ ECONOMICA	UNITÀ LOCALI		
		N	Addetti	Potenza utilizza- bile HP			N	Addetti	Potenza utilizza- bile HP
6.04.28	Francobolli da collezione	1	2	—	7.05	TRASPORTI MARITTIMI	—	—	—
6.04.29	Animali vivi (pesci col., cani, ecc.)	2	3	—	7.05.01	Navigazione di cabotaggio	—	—	—
6.04.30	Altri articoli e prodotti vari . . .	14	22	—	7.05.02	Navigazione internazionale	—	—	—
6.05	COMM. MIN. GEN. ALIM. E NON ALIM.	556	1.118	267	7.06	TRASPORTI AEREI	—	—	—
6.05.01	Carne, pollame, selvagg. e uova	4	7	4	7.06.01	Servizi di trasporti interni	—	—	—
6.05.02	Pane, paste alimentari e farine.	328	708	197	7.06.02	Servizi di trasp. internazionali . .	—	—	—
6.05.03	Pizzic., salum., sals., rosticcerie .	6	13	8	7.07	ATTIVITÀ AUSILIARIE TRASPORTI. . .	188	749	142
6.05.04	Frutta, ortaggi e generi affini . .	44	66	4	7.07.01	Agenzie di viaggio e turismo . . .	6	13	—
6.05.05	Vini, liquori, oli.	1	1	—	7.07.02	Servizi ausiliari ferrovie	1	2	—
6.05.06	Generi alimentari vari	137	269	53	7.07.03	Serv. ausil. trasp. su via ordin.	67	202	108
6.05.07	Tessuti, biancheria, merceria . . .	24	40	1	7.07.04	Serv. aus. trasp. mar., lac. e fluv.	—	—	—
6.05.08	Calzature e accessori, pellami . .	—	—	—	7.07.05	Servizi ausil. trasporti via aerea	—	—	—
6.05.09	Mobili legno, articoli vimini . . .	—	—	—	7.07.06	Impr. carico, scarico e facch. . .	23	247	—
6.05.10	Prod. tessili e artic. vestiario . .	2	3	—	7.07.07	Imprese di portabagagli	—	—	—
6.05.11	Prod. meccanici e affini	4	4	—	7.07.08	Imprese di spedizioni	21	188	28
6.05.12	Prod. e artic. vari non aliment.	6	7	—	7.07.09	Noleggio mezzi di trasporto . . .	70	97	6
6.06	COMMERCIO AMBULANTE	2.324	2.854	—	7.08	COMUNICAZIONI	73	1.112	118
6.06.01	Generi alimentari	905	1.119	—	7.08.01	Servizi postelegrafonici	57	1.078	64
6.06.02	Articoli abbigliamento	713	906	—	7.08.02	Servizi radiotelegraf. e televisivi	—	—	—
6.06.03	Articoli vari	706	829	—	7.08.03	Servizi ausiliari comunicazioni .	16	34	54
6.07	ALBERGHI E PUBBLICI ESERCIZI . .	1.296	3.479	1.254	8	CREDITO E ASSICURAZIONE .	320	1.734	114
6.07.01	Alberghi, pensioni, locande	165	565	313	8.01	CREDITO	108	1.235	114
6.07.02	Stabilimenti balneari.	2	4	36	8.01.01	Ist. emiss. e di diritto pubblico	2	116	21
6.07.03	Ristoranti, trattorie, osterie . . .	233	783	144	8.01.02	Banche, casse di risparmio, ecc.	101	1.101	84
6.07.04	Caffè, bar, gelaterie e simili . . .	793	1.906	683	8.01.03	Istituti speciali credito.	4	16	9
6.07.05	Pasticc. con event. anness. produz.	12	43	49	8.01.04	Monti pegno 2 ^a cat. e agenzie private di pegno	—	—	—
6.07.06	Latterie	52	92	10	8.01.05	Mutue di credito	—	—	—
6.07.07	Sale da biliardo, sale da ballo	39	86	19	8.01.06	Servizi ausiliari del credito. . . .	1	2	—
6.08	ATTIVITÀ AUSILIARIE DEL COMMERCIO	455	687	410	8.02	ASSICURAZIONE	116	274	—
6.08.01	Magazz. gen. dep. conto terzi . . .	16	69	317	8.02.01	Assicurazione ramo vita	—	—	—
6.08.02	Mag. dep. ditte ind. e comm.	15	33	23	8.02.02	Assicurazione ramo danni	1	4	—
6.08.03	Rappresentanze di commercio . . .	104	158	38	8.02.03	Assicurazione mista	12	29	—
6.08.04	Mediazione immobili e terreni . . .	35	37	—	8.02.04	Servizi ausiliari assicurazione . .	103	241	—
6.08.05	Imprese immobiliari	7	10	—	8.03	GESTIONI FINANZIARIE	96	225	—
6.08.06	Mediazione di bestiame	98	101	1	8.03.01	Istituti finanziari	—	—	—
6.08.07	Mediazione di merci varie	88	94	—	8.03.02	Gestione entrate finanziarie . . .	75	190	—
6.08.08	Agenzie distribuz. prodotti vari	10	26	—	8.03.03	Banchi lotto, conc. pronost., ecc.	21	35	—
6.08.09	Agenz. inform. comm. e serv. vari	21	42	—	9	SERV. E ATTIV. SOCIALI VARIE	1.815	3.891	2.050
6.08.10	Vendita all'asta mobili e oggetti	1	4	—	9.01	SERVIZI PER IGIENE E PULIZIA . . .	1.526	2.889	1.287
6.08.11	Agenzie di pubblicità	18	39	—	9.01.01	Serv. igiene ed estet. persona . .	1.126	1.750	328
6.08.12	Gestione di pubblici mercati . . .	40	72	31	9.01.02	Lavand., stierie, smacchiatricie .	323	752	893
6.08.13	Forniture di bordo, casermaggio	—	—	—	9.01.03	Serv. pulizia e disinfezione locali	2	3	—
6.08.14	Noleggio attrezzature, macchine	1	1	—	9.01.04	Servizi nettezza urbana	56	346	65
6.08.15	Noleggio oggetti uso personale . .	1	1	—	9.01.05	Servizi funebri	19	38	1
7	TRASPORTI E COMUNICAZIONI.	1.837	5.562	504	9.02	SERVIZI DELLO SPETTACOLO.	163	611	735
7.01	TRASP. FERROV. E TRAMV. ESTRAURB.	24	803	156	9.02.01	Imprese dello spettacolo	163	611	735
7.01.01	Ferrovie esercitate dallo Stato . .	7	481	58	9.03	SERVIZI SANITARI	107	322	14
7.01.02	Ferrovie in concessione	17	322	98	9.03.A	Servizi sanitari privati	107	322	14
7.01.03	Servizi tramvie extraurbane	—	—	—	9.03.01	Stab. idropinici e idrotermali . .	1	17	14
7.02	TRASPORTI ESTRAURBANI SU STRADA .	1.407	2.703	56	9.03.05	Farmacie.	106	305	—
7.02.01	Autol., filovie, funivie extraurb.	24	280	22	9.04	SERV. PRIV. ISTR. E FORMAZ. PROFES.	17	66	14
7.02.02	Trasporto persone con autovett.	188	210	8	9.04.03	Scuole guida, pilotaggio e simili	17	66	14
7.02.03	Serv. extraurb. trasporto merci . .	1.195	2.213	26	9.08	SERV. VARI NON ALTROVE CLASSIFIC.	2	3	—
7.03	TRASPORTI URBANI	145	195	32	9.08.03	Copisterie.	2	3	—
7.03.01	Tramvie, filovie, autolinee	1	2	30	9.08.06	Centri meccanogr. per conto terzi	—	—	—
7.03.02	Trasp. pers. con vett. e autovett.	97	107	2					
7.03.03	Servizi urbani trasporto merci . .	47	86	—					
7.04	TRASPORTI LACUALI E FLUVIALI . .	—	—	—					
7.04.01	Navigazione lacuale	—	—	—					
7.04.02	Navigazione fluviale	—	—	—					
						TOTALE	27.587	114.984	230.510

TAV. 10 — Addetti alle unità locali per categoria posizionale e sesso

N classi- fica- zione	RAMI, CLASSI E SOTTOCLASSI DI ATTIVITÀ ECONOMICA	IMPRENDI- TORI, TITOLARI, COOPERATORI		FAMILIARI COADIUVANTI		DIRIGENTI E IMPIEGATI		CATEGORIE SPECIALI, OPERAI SPE- CIALIZZATI E QUALIFICATI		OPERAI COMUNI E MANOVALI		APPRENDISTI		ALTRI		TOTALE			
		MF	M	MF	M	MF	M	MF	M	MF	M	MF	M	MF	M	MF	M	MF	M
		1	AGRICOLTURA, FORESTE, CACCIA E PESCA	1.258	1.236	274	261	233	186	1.386	1.356	944	852	61	58	10	6	4.166	3.965
1.03	Foreste	4	4	1	1	—	—	6	6	20	20	—	—	—	—	31	31		
1.04	Pesca	3	3	1	1	—	—	—	—	1	1	—	—	—	—	5	5		
1.04 A	Pesca in acque dolci	3	3	1	1	—	—	—	—	1	1	—	—	—	—	5	5		
1.04 B	Pesca e allev. in acque marine. . .	—	—	—	—	—	—	—	—	—	—	—	—	—	—	—	—		
1.05	Attività connesse con l'agricoltura . .	1.251	1.229	272	259	233	186	1.390	1.350	923	841	61	58	10	6	4.130	3.929		
1.05 A	Attività trasform. annesse ad aziende agricole o svolte in sociale	567	566	15	8	62	54	940	912	706	632	52	49	6	5	2.348	2.226		
1.05 B	Esercizio di macchine agricole	683	662	257	251	2	2	411	411	166	166	7	7	1	1	1.527	1.500		
1.05 C	Enti economici per l'agricoltura. . . .	1	1	—	—	169	130	29	27	51	43	2	2	3	—	255	203		
2	INDUSTRIE ESTRATTIVE	55	53	19	15	23	13	122	117	127	118	11	11	6	3	363	330		
2.01	Estraz. di carboni fossili e di torba . .	—	—	—	—	—	—	—	—	—	—	—	—	—	—	—	—		
2.02	Estraz. di combustibili liquidi e gassosi	3	3	—	—	4	3	9	9	17	17	8	8	1	1	42	41		
2.03	Estraz. di minerali metalliferi	—	—	—	—	—	—	—	—	—	—	—	—	—	—	—	—		
2.04	Estraz. di altri minerali.	52	50	19	15	19	10	113	108	110	101	3	3	5	2	321	289		
2.04 A	Marmo, pietre e altri mater. da costruz.	48	46	19	15	19	10	84	79	76	67	3	3	5	2	254	222		
2.04 B	Solfo, sale e altri miner. non metalliferi	4	4	—	—	—	—	29	29	34	34	—	—	—	—	67	67		
3	INDUSTRIE MANIFATTURIERE	10.388	8.095	2.822	1.546	3.013	1.888	21.122	13.679	13.923	8.259	8.250	5.041	308	267	59.826	38.775		
3.01	Industrie alimentari e affini.	950	872	553	326	565	372	2.441	2.099	2.473	1.415	274	212	45	38	7.301	5.334		
3.01 A	Ind. molitoria e della pastificazione.	416	377	256	145	50	30	326	294	168	149	46	37	5	3	1.267	1.035		
3.01 B	Industria dolciaria	33	28	23	5	14	8	65	28	64	11	32	5	1	—	232	85		
3.01 C	Industria conserviera	168	151	97	61	252	171	1.278	1.037	1.250	505	156	141	24	23	3.225	2.089		
3.01 D	Industria casearia	181	174	101	61	20	12	270	260	141	127	18	15	—	—	731	649		
3.01 E	Industria olearia	11	10	1	1	16	6	106	106	39	38	—	—	4	3	177	164		
3.01 F	Industrie alimentari varie	16	15	8	3	64	54	100	100	124	115	2	2	1	1	315	290		
3.01 G	Industrie bevande alcoliche.	81	76	55	41	126	79	223	201	562	403	19	11	10	8	1.076	819		
3.01 H	Industrie bevande analcoliche.	21	19	7	4	14	4	34	34	39	39	1	1	—	—	116	101		
3.01 I	Industria del freddo.	23	22	5	5	9	8	39	39	86	28	—	—	—	—	162	102		
3.02	Industria del tabacco.	—	—	—	—	99	41	220	151	754	135	—	—	12	12	1.085	339		
3.03	Ind. della seta, del cotone e della lavoraz. delle fibre tessili artif. e sintetiche . .	5	4	3	2	7	4	34	18	55	1	10	2	1	—	115	31		
3.03 A	Industria della seta	1	1	—	—	5	4	13	9	13	1	—	—	1	—	33	15		
3.03 B	Industria del cotone.	4	3	3	2	2	—	21	9	42	—	10	2	—	—	82	16		
3.03 C	Lavoraz. fibre tessili artif. e sintetiche	—	—	—	—	—	—	—	—	—	—	—	—	—	—	—	—		
3.04	Industrie della lana	20	15	7	4	46	27	357	91	62	37	41	3	1	1	544	178		
3.05	Ind. delle fibre dure e tessili varie. . . .	1.408	336	570	138	250	88	2.551	196	494	77	1.384	83	27	18	6.694	936		
3.05 A	Canapa, lino, iuta e simili	5	5	1	1	—	—	16	12	6	3	6	3	—	—	34	24		
3.05 B	Tessili varie non altrove classificate	1.403	331	569	137	250	88	2.545	184	488	74	1.378	80	27	18	6.660	912		
3.06	Ind. del vestiario e dell'abbigliamento .	1.713	739	388	109	131	65	1.608	142	434	89	1.097	190	18	16	5.389	1.350		
3.07	Industrie delle calzature	717	695	80	44	24	13	400	221	205	94	197	85	4	3	1.627	1.155		
3.08	Ind. delle pelli e del cuoio	141	102	48	15	28	8	585	131	257	46	385	79	4	3	1.448	384		
3.09	Ind. mobilio e arredam. in legno	560	557	134	123	7	4	388	387	131	127	285	279	2	1	1.507	1.478		
3.10	Industrie del legno.	1.035	1.014	270	211	24	13	643	469	765	326	363	343	—	—	3.100	2.376		
3.10 A	Legno, sughero e affini	1.022	1.001	262	203	24	13	643	469	765	326	360	340	—	—	3.076	2.352		
3.10 B	Veicoli e carpenteria navale	13	13	8	8	—	—	—	—	—	—	3	3	—	—	24	24		
3.11	Industrie metallurgiche	26	26	4	2	29	24	208	208	319	316	47	47	5	5	638	628		
3.12	Costruz. di macchine non elettriche, di carpenteria metallica e simili	516	502	94	76	799	543	3.760	3.600	3.036	2.491	1.428	1.336	79	74	9.712	8.622		
3.12 A	Fonderie di 2ª fusione	58	57	11	9	153	108	821	747	1.481	1.155	89	75	17	13	2.630	2.164		
3.12 B	Macchine motrici non elettriche	39	37	12	10	53	38	300	300	97	97	134	132	2	2	637	616		
3.12 C	Macch. utens. e utensileria per macch.	58	56	11	8	95	67	481	475	76	75	135	126	12	12	868	819		
3.12 D	Macch. operatrici e per agricoltura . .	104	101	21	18	373	267	1.525	1.483	843	809	325	322	44	43	3.235	3.043		
3.12 E	Carpent. metallica, forni e caldaie . .	211	207	30	23	111	53	535	533	408	294	637	599	4	4	1.936	1.713		
3.12 F	Prod. mecan. non altrove classificati	46	44	9	8	14	10	98	62	131	61	108	82	—	—	406	267		
3.13	Costruz. di macchine e appar. elettrici	39	39	10	5	131	87	479	383	676	318	196	161	18	16	1.549	1.009		
3.14	Meccan. di precis.; oreficeria, argenteria	57	55	4	3	15	10	48	47	20	19	62	62	1	1	207	197		
3.15	Officine meccaniche.	2.337	2.319	448	372	92	48	916	901	557	483	1.671	1.617	3	3	6.034	5.743		
3.16	Ind. costruz. mezzi di trasporto	23	23	5	4	149	123	932	912	206	197	122	115	28	25	1.465	1.399		
3.17	Ind. lavoraz. minerali non metalliferi .	347	337	44	34	409	282	4.477	2.984	2.532	1.590	188	156	29	24	8.026	5.407		
3.18	Industrie chimiche	47	42	22	10	88	72	387	263	157	108	13	11	22	21	736	527		
3.19	Ind. derivati petrolio e carbone	—	—	—	—	—	—	—	—	16	16	—	—	—	—	16	16		

Segue Tav. 10 — Addetti alle unità locali per categoria posizionale e sesso

N classi- fica- zione	RAMI, CLASSI E SOTTOCLASSI DI ATTIVITÀ ECONOMICA	IMPREDI- TORI, TITOLARI, COOPERATORI		FAMILIARI COADIUVANTI		DIRIGENTI E IMPIEGATI		CATEGORIE SPECIALI, OPERAI SPE- CIALIZZATI E QUALIFICATI		OPERAI COMUNI E MANOVALI		APPRENDISTI		ALTRI		TOTALE	
		MF	M	MF	M	MF	M	MF	M	MF	M	MF	M	MF	M	MF	M
3.20	Industrie della gomma elastica	61	60	7	6	—	—	10	10	4	4	31	22	—	—	113	102
3.21	Produz. della cellulosa per tessuti, delle fibre tessili artificiali e sintetiche . .	—	—	—	—	—	—	—	—	—	—	—	—	—	—	—	—
3.22	Industrie della carta e della cartotecnica	41	38	16	6	35	22	282	178	396	156	113	46	4	4	887	450
3.23	Industrie poligrafiche ed editoriali . . .	125	117	35	17	44	26	249	196	63	36	136	103	2	2	654	497
3.24	Industrie foto-fono-cinematografiche . .	98	95	31	15	4	—	4	3	11	4	36	25	3	—	187	142
3.25	Produz. oggetti in materie plastiche . .	78	74	36	20	26	15	77	68	245	160	90	40	—	—	552	377
3.26	Industrie manifatturiere varie	44	34	13	4	11	1	46	21	45	14	81	24	—	—	240	98
4	COSTRUZIONI E INSTALL. DI IMPIANTI . .	1.766	1.760	242	216	306	209	3.978	3.975	5.180	5.161	411	405	8	7	11.891	11.733
4.01	Costruzioni	1.655	1.649	209	193	280	196	3.782	3.779	5.058	5.044	250	247	6	5	11.240	11.113
4.02	Installazione impianti.	111	111	33	23	26	13	196	196	122	117	161	158	2	2	651	620
5	PRODUC. E DISTRIBUZ. DI ENERGIA ELET- TRICA E GAS, DISTRIBUZIONE DI ACQUA	45	45	1	1	313	286	447	447	250	250	1	1	24	23	1.081	1.053
5.01	Produz. e distribuz. di energia elettrica	7	7	1	1	251	232	334	334	168	168	1	1	12	12	774	755
5.02	Produz. e distribuzione di gas.	3	3	—	—	25	20	60	60	40	40	—	—	1	—	129	123
5.03	Distribuzione di acqua	35	35	—	—	37	34	53	53	42	42	—	—	11	11	178	175
6	COMMERCIO	12.064	8.413	6.815	2.989	1.824	1.072	1.490	1.191	3.122	1.377	978	729	197	103	26.470	15.874
6.01	Commercio all'ingrosso	1.266	1.179	574	355	697	437	641	512	2.109	594	149	96	41	22	5.477	3.195
6.01 A	Prodotti agricoli e alimentari.	747	715	363	199	309	201	323	220	1.777	299	24	17	22	8	3.565	1.659
6.01 B	Materie prime e ausil. non alimentari	286	263	122	104	94	50	203	190	243	207	20	17	10	5	978	836
6.01 C	Prodotti industriali non alimentari . .	233	201	89	52	294	186	115	102	89	88	105	62	9	9	934	700
6.02	Comm. al minuto generi alimentari . . .	3.277	2.113	2.495	1.057	286	212	258	210	272	226	253	225	23	13	6.854	4.056
6.03	Comm. al minuto prodotti tessili e arti- coli di vestiario e abbigliamento . . .	1.618	826	769	309	320	149	81	51	58	39	192	79	8	6	3.045	1.459
6.04	Comm. al minuto prod. meccanici	1.299	1.017	583	266	279	158	250	241	246	237	264	238	24	14	2.945	2.171
6.05	Comm. al minuto generi diversi, alim. e non alimentari.	540	312	480	191	57	35	17	6	15	10	9	5	—	—	1.118	559
6.06	Commercio ambulante	2.322	1.722	498	250	—	—	—	—	34	30	—	—	—	—	2.854	2.002
6.07	Alberghi e pubblici esercizi	1.295	820	1.346	517	118	54	217	146	320	177	96	78	87	35	3.479	1.827
6.08	Attività ausiliarie del commercio. . . .	447	424	70	44	47	27	26	25	68	64	15	8	14	13	687	605
7	TRASPORTI E COMUNICAZIONI.	2.126	2.081	360	306	839	524	1.067	969	656	645	35	29	479	384	5.562	4.938
7.01	Trasporti ferrov. e tramv. extraurbani .	1	1	—	—	196	187	193	193	300	297	—	—	113	69	803	747
7.02	Trasporti extraurbani su strada	1.593	1.581	287	266	72	39	617	617	117	116	13	9	4	4	2.703	2.632
7.03	Trasporti urbani	161	159	16	10	—	—	12	12	5	5	1	1	—	—	195	187
7.04	Trasporti lacuali e fluviali.	—	—	—	—	—	—	—	—	—	—	—	—	—	—	—	—
7.05	Trasporti marittimi.	—	—	—	—	—	—	—	—	—	—	—	—	—	—	—	—
7.06	Trasporti aerei.	—	—	—	—	—	—	—	—	—	—	—	—	—	—	—	—
7.07	Attività ausiliarie dei trasporti	349	324	51	30	65	42	75	75	180	177	21	19	8	8	749	675
7.08	Comunicazioni	22	16	6	—	506	256	170	72	54	50	—	—	354	303	1.112	697
8	CREDITO, ASSICURAZ. E GESTIONI FINANZ.	151	139	21	13	1.375	1.190	144	144	3	2	15	3	25	24	1.734	1.515
8.01	Credito	9	7	—	—	1.063	986	142	142	—	—	—	—	21	21	1.235	1.156
8.02	Assicurazione	118	111	14	8	126	52	—	—	—	—	14	3	2	1	274	175
8.03	Gestioni finanziarie.	24	21	7	5	186	152	2	2	3	2	1	—	2	2	225	184
9	SERVIZI E ATTIVITÀ SOCIALI VARIE	1.844	1.107	550	227	192	97	365	264	472	339	411	151	57	38	3.891	2.223
9.01	Servizi per l'igiene e la pulizia	1.578	883	351	130	19	13	195	108	342	253	392	136	12	4	2.889	1.527
9.02	Servizi dello spettacolo	149	138	146	75	36	12	141	129	102	69	5	4	32	24	611	451
9.03	Servizi sanitari.	102	73	46	16	103	43	21	19	26	15	11	9	13	10	322	185
9.03 A	Servizi sanitari privati	102	73	46	16	103	43	21	19	26	15	11	9	13	10	322	185
9.04	Servizi privati per l'istruzione e la for- mazione professionale.	13	13	7	6	33	29	8	8	2	2	3	2	—	—	66	60
9.08	Servizi vari, non altrove classificati . .	2	—	—	—	1	—	—	—	—	—	—	—	—	—	3	—
	TOTALE	29.697	22.929	11.104	5.574	8.098	5.465	30.121	22.142	24.677	17.013	10.173	6.428	1.114	855	114.984	80.406
	FINO A 18 ANNI	49	12	582	318	164	37	380	84	853	360	6.279	3.731	34	27	8.341	4.569
	DA 18 A 20 ANNI	278	102	602	347	380	123	1.187	479	1.176	641	2.590	1.783	39	22	6.252	3.497
	OLTRE 20 ANNI	29.370	22.815	9.920	4.909	7.554	5.305	28.554	21.579	22.648	16.012	1.304	914	1.041	806	100.391	72.340

TAV. 11 — Spese per il personale nel 1960 per titolo di spesa e gruppi posizionali del personale

Migliaia di lire

N. classificazione	RAMI, CLASSI E SOTTOCLASSI DI ATTIVITÀ ECONOMICA	RETRIBUZIONI LORDE				RITENUTE A CARICO DEL PERSONALE				CONTRIBUTI E SPESE A CARICO DEL DATORE DI LAVORO			
		Totale		assegni familiari		Totale		contributi sociali obbligatori		Totale		contributi sociali obbligatori	
		Dirig. e impieg.	Altro personale	Dirig. e impieg.	Altro personale	Dirig. e impieg.	Altro personale	Dirig. e impieg.	Altro personale	Dirig. e impieg.	Altro personale	Dirig. e impieg.	Altro personale
1	AGRICOLTURA, FORESTE, CACCIA E PESCA	226.808	1.152.946	8.971	111.782	23.881	77.922	15.182	57.434	74.946	406.793	59.475	394.919
1.03	Foreste	—	4.126	—	804	—	229	—	185	—	1.980	—	1.980
1.04	Pesca	—	384	—	100	—	20	—	17	—	88	—	88
1.04 A	<i>Pesca in acque dolci</i>	—	384	—	100	—	20	—	17	—	88	—	88
1.04 B	<i>Pesca e allev. in acque marine.</i>	—	—	—	—	—	—	—	—	—	—	—	—
1.05	Attività connesse con l'agricoltura	226.808	1.148.436	8.971	110.878	23.881	77.673	15.182	57.232	74.946	404.725	59.475	392.851
1.05 A	<i>Attività trasform. annesse ad aziende agricole o svolte in sociale</i>	54.149	955.051	3.097	86.781	5.779	65.376	3.105	48.010	19.982	337.581	14.760	328.131
1.05 B	<i>Esercizio di macchine agricole</i>	1.536	146.308	396	19.335	84	8.817	66	6.679	613	49.994	573	49.417
1.05 C	<i>Enti economici per l'agricoltura.</i>	171.123	47.077	5.478	4.762	18.018	3.480	12.011	2.543	54.351	17.150	44.142	15.300
2	INDUSTRIE ESTRATTIVE	11.935	109.257	1.150	17.636	1.123	7.178	792	5.334	4.517	41.088	3.593	38.394
2.01	Estraz. di carboni fossili e di torba	—	—	—	—	—	—	—	—	—	—	—	—
2.02	Estraz. di combustibili liquidi e gassosi	1.578	12.265	277	2.358	108	724	74	569	867	6.831	284	6.215
2.03	Estraz. di minerali metalliferi	—	—	—	—	—	—	—	—	—	—	—	—
2.04	Estraz. di altri minerali	10.357	96.992	873	15.278	1.015	6.454	718	4.765	3.650	34.257	3.309	32.179
2.04 A	<i>Marmo, pietre e altri mater. da costruz.</i>	10.357	65.535	873	10.677	1.015	4.226	718	3.208	3.650	21.983	3.309	20.709
2.04 B	<i>Solfo, sale e altri miner. non metalliferi</i>	—	31.457	—	4.601	—	2.228	—	1.557	—	12.274	—	11.470
3	INDUSTRIE MANIFATTURIERE	2.596.117	16329.828	117.997	1305.356	249.734	1.113.074	144.456	811.165	1.060.057	6.127.853	753.611	5.606.128
3.01	Industrie alimentari e affini	474.232	2.431.786	24.999	237.337	46.103	164.888	28.479	119.239	216.357	976.695	148.010	882.102
3.01 A	<i>Ind. molitoria e della pastificazione.</i>	36.694	270.617	1.703	26.870	3.339	19.775	2.196	12.381	14.440	103.474	11.962	97.788
3.01 B	<i>Industria dolciaria</i>	9.647	48.136	675	2.545	931	2.812	674	2.268	4.085	21.170	3.453	19.344
3.01 C	<i>Industria conserviera</i>	185.299	1.186.917	10.056	106.911	16.788	78.915	10.022	57.243	88.653	462.270	58.021	426.521
3.01 D	<i>Industria casearia</i>	18.052	244.647	1.034	25.292	1.700	16.819	1.009	12.133	6.070	86.830	5.031	79.881
3.01 E	<i>Industria olearia</i>	13.462	73.237	374	9.370	1.482	4.699	1.096	3.349	7.503	28.505	5.207	25.312
3.01 F	<i>Industrie alimentari varie</i>	87.309	196.624	3.687	20.807	10.381	14.609	6.300	10.622	33.578	87.512	23.768	75.907
3.01 G	<i>Industrie bevande alcoliche.</i>	106.059	337.801	6.628	37.651	9.544	20.872	6.043	16.745	55.033	154.992	34.939	129.132
3.01 H	<i>Industrie bevande analcoliche.</i>	8.812	28.745	462	2.497	990	2.572	641	1.391	2.969	14.119	2.464	13.066
3.01 I	<i>Industria del freddo.</i>	8.898	45.062	380	5.394	948	3.815	498	3.107	4.026	17.823	3.165	15.151
3.02	Industria del tabacco	126.569	806.968	4.873	29.797	7.620	70.462	5.810	47.636	10.925	128.394	10.925	128.394
3.03	Ind. della seta, del cotone e della lavoraz. delle fibre tessili artif. e sintetiche	5.528	33.097	96	1.000	444	2.155	327	1.820	1.919	14.651	1.799	10.851
3.03 A	<i>Industria della seta</i>	3.942	8.877	56	142	347	639	233	525	1.153	2.700	1.153	2.700
3.03 B	<i>Industria del cotone.</i>	1.586	24.220	40	858	97	1.516	94	1.295	766	11.951	646	8.151
3.03 C	<i>Lavoraz. fibre tessili artif. e sintetiche</i>	—	—	—	—	—	—	—	—	—	—	—	—
3.04	Industrie della lana	31.340	140.635	1.956	7.536	2.905	9.391	1.838	7.479	10.500	54.071	8.613	51.066
3.05	Ind. delle fibre dure e tessili varie	105.095	880.906	3.620	18.165	7.618	51.151	6.166	43.638	42.837	356.623	36.284	337.775
3.05 A	<i>Canapa, lino, iuta e simili</i>	—	6.819	—	209	—	388	—	360	—	2.570	—	2.553
3.05 B	<i>Tessili varie non altrove classificate</i>	105.095	874.087	3.620	17.956	7.618	50.763	6.166	43.278	42.837	354.053	36.284	335.222
3.06	Ind. del vestiario e dell'abbigliamento	53.816	592.313	3.221	17.168	4.525	32.551	3.087	28.557	17.399	221.676	15.172	213.739
3.07	Industrie delle calzature	10.867	208.876	480	14.408	662	11.789	592	10.878	4.125	78.594	3.406	75.520
3.08	Ind. delle pelli e del cuoio	11.143	262.988	96	7.637	896	13.382	764	11.784	4.617	97.119	4.339	93.458
3.09	Ind. mobilio e arredam. in legno	3.568	225.544	58	17.476	281	13.407	203	10.328	1.585	74.098	1.247	70.876
3.10	Industrie del legno	40.633	421.385	3.181	31.803	2.275	24.585	2.075	21.292	19.758	162.392	17.599	155.562
3.10 A	<i>Legno, sughero e affini</i>	40.633	421.143	3.181	31.739	2.275	24.574	2.075	21.281	19.758	162.303	17.599	155.473
3.10 B	<i>Veicoli e carpenteria navale</i>	—	242	—	64	—	11	—	11	—	89	—	89
3.11	Industrie metallurgiche	54.759	474.885	1.737	37.398	8.887	33.437	2.615	23.266	16.408	190.212	16.318	187.923
3.12	Costruz. di macchine non elettriche, di carpenteria metallica e simili	838.586	4.017.435	35.367	351.164	85.268	282.800	46.033	198.256	349.155	1.575.995	236.119	1.397.898
3.12 A	<i>Fonderie di 2ª fusione</i>	180.067	1.304.662	7.315	135.014	19.036	92.968	9.837	66.231	73.702	556.156	51.370	488.552
3.12 B	<i>Macchine motrici non elettriche</i>	28.059	185.042	789	13.893	2.483	11.955	1.591	8.510	13.208	73.619	10.717	67.945
3.12 C	<i>Macch. utens. e utensileria per macch.</i>	100.130	318.383	3.790	26.179	10.466	20.932	5.390	15.919	45.080	121.041	26.857	108.567
3.12 D	<i>Macch. operatrici e per agricoltura</i>	477.065	1.735.148	20.508	146.441	48.896	130.150	26.027	86.242	194.984	653.616	128.701	576.220
3.12 E	<i>Carpent. metallica, forni e caldaie</i>	47.809	389.448	2.602	25.486	3.868	22.072	2.797	17.377	20.101	134.208	16.788	123.925
3.12 F	<i>Prod. meccan. non altrove classificati</i>	5.456	84.752	363	4.151	519	4.723	391	3.977	2.080	37.355	1.686	32.689
3.13	Costruz. di macchine e appar. elettrici	123.172	475.667	4.371	33.220	13.121	32.721	6.681	23.964	75.749	175.797	33.791	158.039
3.14	Meccanica di precis.; oreficeria, argenteria	14.519	40.343	887	3.601	1.021	2.947	712	2.346	4.826	18.019	3.625	15.935
3.15	Officine meccaniche.	49.342	794.052	2.382	42.311	3.852	41.237	2.893	33.022	19.786	230.064	17.379	220.403
3.16	Ind. costruz. mezzi di trasporto	145.033	655.872	5.986	60.160	15.375	63.063	7.804	33.009	55.200	252.800	41.515	221.648
3.17	Ind. lavoraz. minerali non metalliferi	319.736	2.865.070	15.082	319.255	30.097	193.755	17.374	143.004	137.467	1.099.540	102.175	1.014.941
3.18	Industrie chimiche	102.088	331.416	5.502	30.908	10.856	25.318	6.017	18.199	39.841	169.348	29.995	136.924
3.19	Ind. derivati petrolio e carbone	—	2.547	—	479	—	100	—	100	—	1.208	—	1.208

Segue TAV. 11 — Spese per il personale nel 1960 per titolo di spesa e gruppi posizionali del personale
Migliaia di lire

N. classificazione	RAMI, CLASSI E SOTTOCLASSI DI ATTIVITÀ ECONOMICA	RETRIBUZIONI LORDE				RITENUTE A CARICO DEL PERSONALE				CONTRIBUTI E SPESE A CARICO DEL DATORE DI LAVORO			
		Totale		asegni familiari		Totale		contributi sociali obbligatori		Totale		contributi sociali obbligatori	
		Dirig. e impieg.	Altro personale	Dirig. e impieg.	Altro personale	Dirig. e impieg.	Altro personale	Dirig. e impieg.	Altro personale	Dirig. e impieg.	Altro personale	Dirig. e impieg.	Altro personale
3.20	Industrie della gomma elastica	—	8.893	—	507	—	362	—	312	—	2.074	—	2.008
3.21	Prod. della cellulosa per tessuti, delle fibre tessili artificiali e sintetiche . .	—	—	—	—	—	—	—	—	—	—	—	—
3.22	Industrie della carta e della cartotecnica	33.090	321.483	1.679	26.295	3.023	22.383	1.839	17.075	13.289	118.252	10.471	109.980
3.23	Industrie poligrafiche ed editoriali . . .	39.507	200.269	2.061	11.565	3.927	13.756	2.351	9.952	12.880	77.375	10.607	70.694
3.24	Industrie foto-fono-cinematografiche . .	1.371	12.587	—	280	101	498	101	458	400	3.541	400	3.521
3.25	Prod. oggetti in materie plastiche . . .	7.759	77.405	239	3.666	562	4.712	456	3.646	2.607	34.171	2.146	32.131
3.26	Industrie manifatturiere varie	4.364	47.406	124	2.220	315	2.224	239	1.905	2.427	15.144	1.676	13.532
4	Costruzioni e install. di impianti . . .	204.959	4.005.561	12.939	556.377	18.113	260.523	12.008	187.728	90.443	1.608.940	63.538	1.524.516
4.01	Costruzioni	192.800	3.822.407	12.540	540.620	17.147	250.674	11.332	179.826	84.656	1.549.716	59.644	1.467.996
4.02	Installazione impianti.	12.159	183.154	399	15.757	966	9.849	676	7.902	5.787	59.224	3.894	56.520
5	Prod. e distrib. di energia elettrica e gas, distribuzione di acqua	204.862	730.755	10.101	55.523	18.860	54.901	9.110	30.847	86.759	331.306	57.398	280.692
5.01	Prod. e distrib. di energia elettrica	135.666	563.748	6.275	39.027	11.937	42.044	4.759	22.018	57.465	256.534	36.658	219.364
5.02	Prod. e distribuzione di gas.	30.058	89.895	1.039	8.009	2.922	6.995	1.768	4.447	12.750	47.786	9.996	39.328
5.03	Distribuzione di acqua	39.138	77.112	2.787	8.487	4.001	5.862	2.583	4.382	16.544	26.986	10.744	22.000
6	Commercio	1.058.119	1.733.067	61.697	123.782	85.437	111.869	60.766	92.063	396.315	652.776	325.706	601.998
6.01	Commercio all'ingrosso	412.283	797.122	25.225	59.273	31.246	50.427	22.713	42.968	156.825	308.482	130.399	291.330
6.01 A	Prodotti agricoli e alimentari.	188.315	516.039	13.511	27.410	14.488	30.738	10.230	26.430	70.126	198.643	57.089	190.772
6.01 B	Materie prime e ausil. non alimentari	63.367	178.600	3.528	23.503	4.992	13.577	3.880	11.633	27.540	72.158	23.794	65.552
6.01 C	Prodotti industriali non alimentari . .	160.701	102.483	8.186	8.360	11.766	6.112	8.603	4.905	59.159	37.681	49.516	35.006
6.02	Comm. al minuto generi alimentari . . .	188.001	265.536	14.740	18.356	15.960	16.169	10.455	13.406	66.762	104.085	55.963	93.850
6.03	Comm. al minuto prodotti tessili e articoli di vestiario e abbigliamento. . .	181.646	86.281	7.286	3.945	15.693	4.593	11.180	3.922	67.123	30.224	52.762	25.217
6.04	Comm. al minuto prod. meccanici	172.530	250.175	7.782	17.701	13.638	18.136	10.570	13.866	67.016	86.258	54.590	79.300
6.05	Comm. al minuto generi diversi, alim. e non alimentari.	31.444	14.247	2.309	409	3.035	924	1.765	760	12.218	6.313	10.012	5.283
6.06	Commercio ambulante	—	—	—	—	—	—	—	—	—	—	—	—
6.07	Alberghi e pubblici esercizi	45.349	262.300	2.620	18.601	3.538	17.404	2.543	13.703	17.498	98.032	15.234	91.253
6.08	Attività ausiliarie del commercio. . . .	26.866	57.406	1.735	5.497	2.327	4.216	1.540	3.438	8.873	19.382	6.746	15.765
7	TRASPORTI E COMUNICAZIONI.	1.078.952	1.382.684	66.833	144.039	101.401	98.802	57.522	72.138	182.190	566.859	162.007	503.268
7.01	Trasporti ferrov. e tramv. extraurbani .	167.317	528.072	16.494	66.007	15.012	44.346	10.042	32.256	81.488	231.079	81.181	228.800
7.02	Trasporti extraurbani su strada	45.203	409.138	2.220	47.030	3.963	27.448	2.749	21.514	17.024	163.802	14.229	153.649
7.03	Trasporti urbani	138	4.155	—	297	10	238	10	217	42	1.992	42	1.734
7.04	Trasporti lacuali e fluviali.	—	—	—	—	—	—	—	—	—	—	—	—
7.05	Trasporti marittimi.	—	—	—	—	—	—	—	—	—	—	—	—
7.06	Trasporti aerei.	—	—	—	—	—	—	—	—	—	—	—	—
7.07	Attività ausiliarie dei trasporti	49.946	171.518	2.929	19.282	4.498	10.664	3.289	8.792	17.279	58.390	14.058	51.562
7.08	Comunicazioni	816.348	269.801	45.190	11.423	77.918	16.106	41.432	9.359	66.357	111.596	52.497	67.523
8	CREDITO, ASSICURAZ. E GESTIONI FINANZ.	2.132.153	180.427	139.417	20.517	221.364	15.025	116.562	8.921	838.898	70.422	528.829	48.112
8.01	Credito	1.892.699	167.136	126.199	20.049	201.540	14.015	102.292	8.172	761.159	66.763	459.077	44.453
8.02	Assicurazione	64.597	930	2.689	—	4.624	35	3.527	35	23.668	240	17.516	240
8.03	Gestioni finanziarie.	174.857	12.361	10.529	468	15.200	975	10.743	714	54.071	3.419	52.236	3.419
9	SERVIZI E ATTIVITÀ SOCIALI VARIE	142.520	435.364	6.007	36.207	12.574	36.097	8.497	29.326	45.849	138.659	38.930	127.166
9.01	Servizi per l'igiene e la pulizia	17.529	308.090	549	26.235	1.778	28.433	999	23.096	5.682	98.253	4.475	89.971
9.02	Servizi dello spettacolo	20.592	91.138	1.220	8.333	1.431	5.167	984	4.232	8.715	29.242	7.148	26.857
9.03	Servizi sanitari.	91.393	29.490	3.246	1.412	8.404	2.101	5.846	1.723	27.073	8.634	23.950	8.194
9.03 A	Servizi sanitari privati	91.393	29.490	3.346	1.412	8.404	2.101	5.846	1.723	27.073	8.634	23.950	8.194
9.04	Servizi privati per l'istruzione e la formazione professionale.	12.837	6.646	992	227	954	396	661	275	4.311	2.530	3.289	2.144
9.08	Servizi vari, non altrove classificati . .	169	—	—	—	7	—	7	—	68	—	68	—
	TOTALE	7.656.425	26.059.889	425.112	2371.219	732.487	1.775.391	424.895	1.294.956	2.779.974	9.944.696	1.993.087	9.125.193

TAV. 12 — Imprese e

N classi- fica- zione	RAMI E CLASSI DI ATTIVITÀ ECONOMICA	PROVINCIA					1. BASTIGLIA					2. BOMPORTO				
		Im- prese	Unità locali				Im- prese	Unità locali				Im- prese	Unità locali			
			Totale		forza con motrice			Totale		forza con motrice			Totale		forza con motrice	
			N	Ad- detti	N	Poten- za utilizz- zabile HP		N	Ad- detti	N	Poten- za utilizz- zabile HP		N	Ad- detti	N	Poten- za utilizz- zabile HP
1	AGRICOLTURA, FORESTE, CACCIA E PESCA	1.141	1.198	4.166	540	8.033	8	9	21	8	57	16	16	91	12	262
1.03	Foreste	4	4	31	—	—	—	—	—	—	—	—	—	—	—	—
1.04	Pesca	3	3	5	—	—	—	—	—	—	—	—	—	—	—	—
1.05	Attività connesse con l'agricoltura	1.134	1.191	4.130	540	8.033	8	9	21	8	57	16	16	91	12	262
2	INDUSTRIE ESTRATTIVE	42	53	363	22	3.597	2	2	6	—	—	—	—	—	—	—
2.01	Estraz. di carboni fossili e di torba	—	—	—	—	—	—	—	—	—	—	—	—	—	—	—
2.02	Estraz. di combustibili liquidi e gassosi	3	4	42	4	789	—	—	—	—	—	—	—	—	—	—
2.03	Estraz. di minerali metalliferi	—	—	—	—	—	—	—	—	—	—	—	—	—	—	—
2.04	Estraz. di altri minerali	39	49	321	18	2.808	2	2	6	—	—	—	—	—	—	—
3	INDUSTRIE MANIFATTURIERE	8.926	9.162	59.826	5.016	189.928	33	33	60	14	131	112	115	324	72	612
3.01	Industrie alimentari e affini	826	887	7.301	766	51.239	4	4	12	3	105	11	13	93	13	294
3.02	Industria del tabacco	—	2	1.085	2	1.566	—	—	—	—	—	—	—	—	—	—
3.03	Seta, cotone e lav. fibre tess. artificiali	5	5	115	5	357	—	—	—	—	—	—	—	—	—	—
3.04	Industrie della lana	12	13	544	11	1.312	—	—	—	—	—	—	—	—	—	—
3.05	Industrie delle fibre dure e tessili varie	1.331	1.369	6.694	539	2.210	2	2	2	—	—	17	18	42	13	16
3.06	Ind. del vestiario e dell'abbigliamento	1.561	1.582	5.389	256	1.653	10	10	14	2	..	23	23	35	7	3
3.07	Industrie delle calzature	672	676	1.627	199	901	4	4	5	1	1	5	5	5	1	..
3.08	Industrie delle pelli e del cuoio	121	122	1.448	61	288	—	—	—	—	—	3	3	11	2	1
3.09	Industria mobilio e arredam. in legno	475	484	1.507	366	3.532	—	—	—	—	—	3	3	18	3	28
3.10	Industrie del legno	864	871	3.100	637	9.073	3	3	9	1	4	21	21	42	17	119
3.11	Industrie metallurgiche	18	18	638	17	5.197	—	—	—	—	—	—	—	—	—	—
3.12	Macchine non elettr., carpent. metallica	329	342	9.712	318	31.057	—	—	—	—	—	—	—	—	—	—
3.13	Macchine e apparecchi elettrici	31	33	1.549	29	4.157	—	—	—	—	—	—	—	—	—	—
3.14	Mecc. di precisione ; oreficeria, argenteria	43	45	207	26	382	—	—	—	—	—	—	—	—	—	—
3.15	Officine meccaniche	2.001	2.026	6.034	1.302	10.722	9	9	14	6	20	25	25	46	14	39
3.16	Industrie costruz. mezzi di trasporto	19	21	1.465	21	4.814	—	—	—	—	—	—	—	—	—	—
3.17	Industrie lavor. minerali non metalliferi	207	236	8.026	188	46.454	1	1	4	1	1	2	2	30	1	108
3.18	Industrie chimiche	40	44	736	35	4.030	—	—	—	—	—	—	—	—	—	—
3.19	Industrie derivati petrolio e carbone	—	1	16	1	34	—	—	—	—	—	—	—	—	—	—
3.20	Industrie della gomma elastica	55	56	113	49	162	—	—	—	—	—	1	1	1	1	4
3.21	Prod. cellul. per tess., fibre tess. artifice.	—	—	—	—	—	—	—	—	—	—	—	—	—	—	—
3.22	Industrie della carta e cartotecnica	36	42	887	41	8.433	—	—	—	—	—	—	—	—	—	—
3.23	Industrie poligrafiche ed editoriali	97	100	654	70	878	—	—	—	—	—	—	—	—	—	—
3.24	Industrie foto-fono-cinematografiche	92	95	187	6	19	—	—	—	—	—	1	1	1	—	—
3.25	Prod. oggetti in materie plastiche	63	63	552	55	1.195	—	—	—	—	—	—	—	—	—	—
3.26	Industrie manifatturiere varie	28	29	240	16	263	—	—	—	—	—	—	—	—	—	—
4	COSTRUZIONI E INSTALL. DI IMPIANTI	820	1.043	11.891	360	5.552	4	4	27	2	14	12	13	92	8	16
4.01	Costruzioni	727	943	11.240	340	5.510	4	4	27	2	14	12	13	92	8	16
4.02	Installazione impianti	93	100	651	20	42	—	—	—	—	—	—	—	—	—	—
5	ENERGIA ELETTRICA, GAS E ACQUA	33	81	1.081	57	9.709	—	—	—	—	—	—	—	—	—	—
5.01	Prod. e distribuz. di energia elettrica	7	28	774	22	2.654	—	—	—	—	—	—	—	—	—	—
5.02	Produzione e distribuzione di gas	3	8	129	6	617	—	—	—	—	—	—	—	—	—	—
5.03	Distribuzione di acqua	23	45	178	29	6.438	—	—	—	—	—	—	—	—	—	—
6	COMMERCIO	11.469	12.078	26.470	2.601	11.023	39	39	71	13	29	89	94	178	31	64
6.01	Commercio all'ingrosso	1.108	1.177	5.477	228	4.903	3	3	5	1	7	7	8	15	2	13
6.02	Comm. al minuto generi alimentari	3.141	3.374	6.864	1.352	3.010	11	11	27	8	17	37	41	89	22	40
6.03	Comm. al min. prod. tess. e art. abbigl.	1.512	1.600	3.046	53	150	5	5	7	1	1	8	8	11	—	—
6.04	Comm. al minuto prod. meccanici	1.193	1.296	2.945	207	1.029	1	1	2	—	—	5	5	7	2	2
6.05	Comm. al min. gen. alim. e non alim.	530	556	1.118	197	267	3	3	7	—	—	2	2	3	1	1
6.06	Commercio ambulante	2.324	2.324	2.854	—	—	9	9	13	—	—	21	21	25	—	—
6.07	Alberghi e pubblici esercizi	1.234	1.296	3.479	553	1.254	4	4	7	3	4	9	9	28	4	8
6.08	Attività ausiliarie del commercio	427	455	687	11	410	3	3	3	—	—	—	—	—	—	—
7	TRASPORTI E COMUNICAZIONI	1.706	1.837	5.562	71	504	4	6	8	—	—	29	31	51	—	—
7.01	Trasporti ferrov. e tramv. extraurbani	1	24	803	7	156	—	1	1	—	—	—	1	3	—	—
7.02	Trasporti extraurbani su strada	1.376	1.407	2.703	22	56	4	4	5	—	—	28	28	40	—	—
7.03	Trasporti urbani	143	145	195	2	32	—	—	—	—	—	—	—	—	—	—
7.04	Trasporti lacuali e fluviali	—	—	—	—	—	—	—	—	—	—	—	—	—	—	—
7.05	Trasporti marittimi	—	—	—	—	—	—	—	—	—	—	—	—	—	—	—
7.06	Trasporti aerei	—	—	—	—	—	—	—	—	—	—	—	—	—	—	—
7.07	Attività ausiliarie dei trasporti	170	188	749	34	142	—	—	—	—	—	1	1	1	—	—
7.08	Comunicazioni	16	73	1.112	6	118	—	1	2	—	—	—	1	7	—	—
8	CREDITO E ASSICURAZIONE	141	320	1.734	14	114	1	2	6	—	—	—	4	8	—	—
8.01	Credito	10	108	1.235	14	114	—	1	1	—	—	—	2	4	—	—
8.02	Assicurazione	107	116	274	—	—	—	—	—	—	—	—	—	—	—	—
8.03	Gestioni finanziarie	24	96	225	—	—	1	1	5	—	—	—	2	4	—	—
9	SERVIZI E ATTIVITÀ SOCIALI VARIE	1.730	1.815	3.891	505	2.050	7	7	14	3	6	21	21	40	6	29
9.01	Servizi per l'igione e la pulizia	1.477	1.526	2.889	387	1.287	5	5	8	2	2	16	16	25	3	10
9.02	Servizi dello spettacolo	136	163	611	114	735	1	1	4	1	4	3	3	11	3	19
9.03	Servizi sanitari	102	107	322	1	14	1	1	2	—	—	2	2	4	—	—
9.04	Servizi privati per l'istruzione	13	17	66	3	14	—	—	—	—	—	—	—	—	—	—
9.08	Servizi vari, non altrove classificati	2	2	3	—	—	—	—	—	—	—	—	—	—	—	—
	TOTALE	26.008	27.587	114.984	9.186	230.510	98	102	213	40	237	279	294	784	129	983

unità locali per comune

3. CAMPOGALLIANO					4. CAMPOSANTO					5. CARPI					6. CASTELFRANCO EMILIA					N classi- fica- zione	
Im- prese	Unità locali				Im- prese	Unità locali				Im- prese	Unità locali				Im- prese	Unità locali					
	Totale		con forza motrice			Totale		con forza motrice			Totale		con forza motrice			Totale		con forza motrice			
	N	Ad- detti	N	Poten- za utilizz- zabile HP		N	Ad- detti	N	Poten- za utilizz- zabile HP		N	Ad- detti	N	Poten- za utilizz- zabile HP		N	Ad- detti	N	Poten- za utilizz- zabile HP		
21	22	80	14	215	5	6	34	1	..	66	66	378	39	1.330	53	55	194	27	574	1	
—	—	—	—	—	—	—	—	—	—	—	—	—	—	—	—	—	—	—	—	—	1.03
21	22	80	14	215	5	6	34	1	..	66	66	378	39	1.330	52	54	192	27	574	1.04	
1	2	44	2	242	—	—	—	—	—	—	—	—	—	—	1	1	1	—	—	—	2
—	—	—	—	—	—	—	—	—	—	—	—	—	—	—	—	—	—	—	—	—	2.01
—	—	—	—	—	—	—	—	—	—	—	—	—	—	—	—	—	—	—	—	—	2.02
1	2	44	2	242	—	—	—	—	—	—	—	—	—	—	1	1	1	—	—	—	2.03
57	58	399	40	1.566	42	42	186	21	221	991	1.008	9.382	577	12.841	358	372	1.557	217	5.586	3	
5	5	21	4	253	5	5	22	4	85	26	31	359	27	1.757	44	51	291	44	2.017	3.01	
—	—	—	—	—	—	—	—	—	—	—	1	253	1	261	—	—	—	—	—	—	3.02
—	—	—	—	—	—	—	—	—	—	—	—	—	—	—	1	1	37	1	106	—	3.03
—	—	—	—	—	—	—	—	—	—	4	5	439	5	1.059	1	1	3	1	24	—	3.04
3	3	15	2	3	3	3	10	—	—	244	248	3.031	108	1.137	22	22	63	10	55	—	3.05
10	10	30	3	21	9	9	13	—	—	226	227	2.158	91	1.066	60	60	78	3	7	—	3.06
3	3	3	—	—	5	5	58	1	45	63	63	69	24	36	34	34	40	11	7	—	3.07
1	1	1	—	—	—	—	—	—	—	6	6	34	3	6	1	1	1	—	—	—	3.08
4	4	12	4	39	—	—	—	—	—	50	50	165	43	514	36	39	100	30	239	—	3.09
4	4	12	4	58	8	8	10	7	41	65	65	207	44	549	36	37	230	30	760	—	3.10
—	—	—	—	—	—	—	—	—	—	—	—	—	—	—	—	—	—	—	—	—	3.11
1	1	23	1	72	—	—	—	—	—	49	49	808	47	2.191	10	10	112	10	168	—	3.12
—	—	—	—	—	—	—	—	—	—	7	8	504	8	1.153	2	2	4	1	1	—	3.13
2	2	107	2	271	—	—	—	—	—	3	3	11	3	7	—	—	—	—	—	—	3.14
21	21	39	17	74	9	9	18	7	24	159	160	453	97	787	84	85	236	54	369	—	3.15
—	—	—	—	—	—	—	—	—	—	1	1	27	1	22	1	1	4	1	17	—	3.16
2	3	134	3	775	—	—	—	—	—	10	13	292	10	1.371	13	13	226	11	1.070	—	3.17
—	—	—	—	—	—	—	—	—	—	5	5	90	4	242	1	1	1	1	7	—	3.18
—	—	—	—	—	—	—	—	—	—	—	—	—	—	—	—	—	—	—	—	—	3.19
—	—	—	—	—	—	—	—	—	—	6	6	13	6	15	2	2	3	2	2	—	3.20
—	—	—	—	—	—	—	—	—	—	—	—	—	—	—	—	—	—	—	—	—	3.21
—	—	—	—	—	1	1	51	1	23	14	14	195	14	154	2	3	73	2	634	—	3.22
—	—	—	—	—	1	1	2	1	3	13	13	86	12	172	2	2	5	2	4	—	3.23
1	1	2	—	—	1	1	2	—	—	8	8	14	1	..	3	4	5	—	—	—	3.24
—	—	—	—	—	—	—	—	—	—	29	29	167	27	340	—	—	—	—	—	—	3.25
—	—	—	—	—	—	—	—	—	—	3	3	7	1	2	3	3	45	3	106	—	3.26
5	6	114	5	76	4	5	13	—	—	57	71	1.318	29	636	36	39	466	17	211	—	4
5	6	114	5	76	4	5	13	—	—	45	59	1.227	26	633	33	36	449	17	211	—	4.01
—	—	—	—	—	—	—	—	—	—	12	12	91	3	3	3	3	17	—	—	—	4.02
—	2	2	2	370	—	—	—	—	—	—	6	41	4	1.807	—	1	1	—	—	—	5
—	—	—	—	—	—	—	—	—	—	—	1	28	1	6	—	—	—	—	—	—	5.01
—	—	—	—	—	—	—	—	—	—	—	—	—	—	—	—	—	—	—	—	—	5.02
—	2	2	2	370	—	—	—	—	—	—	5	13	3	1.801	—	1	1	—	—	—	5.03
84	89	153	33	158	61	61	119	16	34	995	1.036	2.252	216	1.114	396	413	766	104	443	—	6
6	6	14	1	100	2	2	5	—	—	82	90	277	19	242	27	28	111	9	209	—	6.01
27	28	65	22	43	26	26	52	13	31	302	316	760	136	288	107	116	218	56	157	—	6.02
10	13	16	—	—	6	6	11	—	—	141	144	320	9	35	51	52	87	—	—	—	6.03
7	8	13	3	4	3	3	6	—	—	117	129	321	19	126	47	50	79	11	41	—	6.04
5	5	9	3	2	2	2	7	1	1	11	11	27	3	2	16	16	26	5	2	—	6.05
17	17	18	—	—	17	17	20	—	—	225	225	243	—	—	86	86	106	—	—	—	6.06
5	5	11	4	9	4	4	16	2	2	63	64	201	26	88	30	32	100	23	34	—	6.07
7	7	7	—	—	1	1	2	—	—	54	57	103	4	333	32	33	39	—	—	—	6.08
22	23	32	1	1	9	12	38	2	9	91	99	394	4	13	103	106	188	3	16	—	7
—	—	—	—	—	—	1	1	—	—	—	1	49	1	2	—	1	17	1	12	—	7.01
22	22	26	1	1	7	7	26	1	1	62	64	222	2	8	73	73	105	—	—	—	7.02
—	—	—	—	—	2	2	2	—	—	6	6	12	—	—	14	14	14	—	—	—	7.03
—	—	—	—	—	—	—	—	—	—	—	—	—	—	—	—	—	—	—	—	—	7.04
—	—	—	—	—	—	—	—	—	—	—	—	—	—	—	—	—	—	—	—	—	7.05
—	—	—	—	—	—	—	—	—	—	—	—	—	—	—	—	—	—	—	—	—	7.06
—	—	—	—	—	—	—	—	—	—	22	25	56	1	3	15	16	32	2	4	—	7.07
—	1	6	—	—	—	2	9	1	8	1	3	55	—	—	1	2	20	—	—	—	7.08
1	4	8	—	—	1	3	5	1	..	10	17	136	1	8	4	11	40	—	—	—	8
—	1	3	—	—	—	1	2	1	..	1	5	110	1	8	1	4	27	—	—	—	8.01
1	1	1	—	—	—	—	—	—	—	9	10	11	—	—	2	2	3	—	—	—	8.02
—	2	4	—	—	1	2	3	—	—	—	2	15	—	—	1	5	10	—	—	—	8.03
11	12	25	7	14	19	19	48	10	44	183	193	512	88	437	71	75	144	20	79	—	9
9	10	17	6	8	9	9	15	2	3	161	165	402	77	357	61	64	106	14	31	—	9.01
1	1	6	1	6	9	9	31	8	41	15	20	68	11	80	6	7	28	6	48	—	9.02
1	1	2	—	—	1	1	2	—	—	6	7	38	—	—	3	3	9	—	—	—	9.03
—	—	—	—	—	—	—	—	—	—	1	1	4	—	—	1	1	1	—	—	—	9.04
—	—	—	—	—	—	—	—	—	—	—	—	—	—	—	—	—	—	—	—	—	9.08
202	218	857	104	2.642	141	148	443	51	308	2.393	2.496	14.413	958	18.186	1.022	1.073	3.357	388	6.909	—	—

N classi- fica- zione	RAMI E CLASSI DI ATTIVITÀ ECONOMICA	7. CASTELNUOVO RANGONE					8. CASTELVETRO DI MODENA					9. CAVEZZO				
		Im- prese	Unità locali				Im- prese	Unità locali				Im- prese	Unità locali			
			Totale		con forza motrice			Totale		con forza motrice			Totale		con forza motrice	
			N	Ad- detti	N	Poten- za utiliz- zabile HP		N	Ad- detti	N	Poten- za utiliz- zabile HP		N	Ad- detti	N	Poten- za utiliz- zabile HP
1	AGRICOLTURA, FORESTE, CACCIA E PESCA	21	22	57	13	71	44	46	132	21	243	21	22	86	11	150
1.03	Foreste	—	—	—	—	—	—	—	—	—	—	—	—	—	—	—
1.04	Pesca	—	—	—	—	—	—	—	—	—	—	—	—	—	—	—
1.05	Attività connesse con l'agricoltura	21	22	57	13	71	44	46	132	21	243	21	22	86	11	150
2	INDUSTRIE ESTRATTIVE	—	—	—	—	—	1	1	5	1	39	1	1	1	—	—
2.01	Estraz. di carboni fossili e di torba	—	—	—	—	—	—	—	—	—	—	—	—	—	—	—
2.02	Estraz. di combustibili liquidi e gassosi	—	—	—	—	—	1	1	5	1	39	—	—	—	—	—
2.03	Estraz. di minerali metalliferi	—	—	—	—	—	—	—	—	—	—	—	—	—	—	—
2.04	Estraz. di altri minerali	—	—	—	—	—	—	—	—	—	—	1	1	1	—	—
3	INDUSTRIE MANIFATTURIERE	120	128	508	74	1.735	137	144	348	75	810	179	183	481	109	1.096
3.01	Industrie alimentari e affini	37	38	320	32	1.443	12	14	82	9	324	11	12	103	12	599
3.02	Industria del tabacco	—	—	—	—	—	—	—	—	—	—	—	—	—	—	—
3.03	Seta, cotone e lav. fibre tess. artificiali	—	—	—	—	—	—	—	—	—	—	—	—	—	—	—
3.04	Industrie della lana	—	—	—	—	—	—	—	—	—	—	—	—	—	—	—
3.05	Industrie delle fibre dure e tessili varie	23	25	40	8	8	36	38	56	15	15	34	36	60	22	1
3.06	Ind. del vestiario e dell'abbigliamento	15	18	25	1	..	23	25	28	4	..	17	17	28	1	1
3.07	Industrie delle calzature	3	3	4	—	—	11	11	12	6	4	9	9	10	2	1
3.08	Industrie delle pelli e del cuoio	—	—	—	—	—	—	—	—	—	—	—	—	—	—	—
3.09	Industria mobilio e arredam. in legno	2	2	5	1	7	5	5	9	5	28	63	63	173	44	322
3.10	Industrie del legno	9	9	22	7	84	22	22	59	12	231	12	12	22	8	57
3.11	Industrie metallurgiche	—	—	—	—	—	—	—	—	—	—	—	—	—	—	—
3.12	Macchine non elettr., carpent. metallica	—	—	—	—	—	—	—	—	—	—	—	—	—	—	—
3.13	Macchine e apparecchi elettrici	—	—	—	—	—	—	—	—	—	—	—	—	—	—	—
3.14	Mecc. di precisione; oreficeria, argenteria	—	—	—	—	—	—	—	—	—	—	—	—	—	—	—
3.15	Officine meccaniche	24	25	57	18	81	23	24	39	20	50	29	29	73	19	98
3.16	Industrie costruz. mezzi di trasporto	—	—	—	—	—	—	—	—	—	—	—	—	—	—	—
3.17	Industrie lavor. minerali non metalliferi	2	2	9	2	24	2	2	55	1	133	1	2	2	—	—
3.18	Industrie chimiche	3	3	21	3	82	1	1	1	1	10	—	—	—	—	—
3.19	Industrie derivati petrolio e carbone	—	—	—	—	—	—	—	—	—	—	—	—	—	—	—
3.20	Industrie della gomma elastica	1	1	2	1	4	—	—	—	—	—	—	—	—	—	—
3.21	Prod. cellul. per tess., fibre tess. artificiose	—	—	—	—	—	—	—	—	—	—	—	—	—	—	—
3.22	Industrie della carta e cartotecnica	—	—	—	—	—	1	1	6	1	10	—	—	—	—	—
3.23	Industrie poligrafiche ed editoriali	1	1	2	1	2	—	—	—	—	—	1	1	8	1	17
3.24	Industrie foto-fono-cinematografiche	—	1	1	—	—	1	1	1	1	5	2	2	2	—	—
3.25	Prod. oggetti in materie plastiche	—	—	—	—	—	—	—	—	—	—	—	—	—	—	—
3.26	Industrie manifatturiere varie	—	—	—	—	—	—	—	—	—	—	—	—	—	—	—
4	Costruzioni e install. di impianti	15	21	210	13	85	20	23	170	12	655	9	9	99	—	—
4.01	Costruzioni	15	21	210	13	85	20	23	170	12	655	9	9	99	—	—
4.02	Installazione impianti	—	—	—	—	—	—	—	—	—	—	—	—	—	—	—
5	ENERGIA ELETTRICA, GAS E ACQUA	—	—	—	—	—	—	2	2	2	28	—	—	—	—	—
5.01	Prod. e distribuz. di energia elettrica	—	—	—	—	—	—	—	—	—	—	—	—	—	—	—
5.02	Produzione e distribuzione di gas	—	—	—	—	—	—	—	—	—	—	—	—	—	—	—
5.03	Distribuzione di acqua	—	—	—	—	—	—	2	2	2	28	—	—	—	—	—
6	COMMERCIO	126	137	199	32	55	134	160	277	61	169	132	143	226	38	41
6.01	Commercio all'ingrosso	11	12	14	2	8	23	26	63	9	97	6	6	13	2	2
6.02	Comm. al minuto generi alimentari	29	33	53	18	24	33	47	89	36	49	27	31	58	21	21
6.03	Comm. al min. prod. tess. e art. abbigl.	22	24	31	2	5	17	19	26	2	1	27	27	37	—	—
6.04	Comm. al minuto prod. meccanici	15	18	31	4	13	12	15	22	5	11	12	17	30	4	3
6.05	Comm. al min. gen. alim. e non alim.	—	—	—	—	—	3	3	6	—	—	3	3	7	3	7
6.06	Commercio ambulante	33	33	42	—	—	32	32	40	—	—	38	38	46	—	—
6.07	Alberghi e pubblici esercizi	7	8	19	6	5	10	12	25	9	11	9	11	25	8	8
6.08	Attività ausiliarie del commercio	9	9	9	—	—	4	6	6	—	—	10	10	10	—	—
7	TRASPORTI E COMUNICAZIONI	18	21	35	—	—	33	36	55	—	—	22	23	63	2	4
7.01	Trasporti ferrov. e tramv. extraurbani	—	1	3	—	—	—	1	2	—	—	—	—	—	—	—
7.02	Trasporti extraurbani su strada	16	16	21	—	—	29	30	40	—	—	19	19	49	—	—
7.03	Trasporti urbani	1	1	1	—	—	2	2	3	—	—	—	—	—	—	—
7.04	Trasporti lacuali e fluviali	—	—	—	—	—	—	—	—	—	—	—	—	—	—	—
7.05	Trasporti marittimi	—	—	—	—	—	—	—	—	—	—	—	—	—	—	—
7.06	Trasporti aerei	—	—	—	—	—	—	—	—	—	—	—	—	—	—	—
7.07	Attività ausiliarie dei trasporti	1	2	2	—	—	2	2	3	—	—	2	2	6	2	4
7.08	Comunicazioni	—	1	8	—	—	—	1	7	—	—	1	2	8	—	—
8	CREDITO E ASSICURAZIONE	2	7	14	—	—	1	4	7	—	—	1	3	16	—	—
8.01	Credito	—	3	7	—	—	—	2	3	—	—	1	2	14	—	—
8.02	Assicurazione	—	1	1	—	—	—	—	—	—	—	—	—	—	—	—
8.03	Gestioni finanziarie	2	3	6	—	—	1	2	4	—	—	—	1	2	—	—
9	SERVIZI E ATTIVITÀ SOCIALI VARIE	21	25	40	5	23	17	22	32	6	25	29	29	57	8	31
9.01	Servizi per l'igiene e la pulizia	18	21	28	3	9	13	17	20	3	7	24	24	45	5	11
9.02	Servizi dello spettacolo	2	2	9	2	14	2	3	8	3	18	3	3	8	3	20
9.03	Servizi sanitari	1	1	2	—	—	2	2	4	—	—	2	2	4	—	—
9.04	Servizi privati per l'istruzione	—	1	1	—	—	—	—	—	—	—	—	—	—	—	—
9.08	Servizi vari, non altrove classificati	—	—	—	—	—	—	—	—	—	—	—	—	—	—	—
	TOTALE	323	361	1.063	137	1.969	387	438	1.028	178	1.969	394	413	1.029	168	1.322

unità locali per comune

10. CONCORDIA SULLA SÈCCHIA					11. FANANO					12. FINALE EMILIA					13. FIORANO MODENESE					N classi- fica- zione	
Im- prese	Unità locali				Im- prese	Unità locali				Im- prese	Unità locali				Im- prese	Unità locali					
	Totale		con forza motrice			Totale		con forza motrice			Totale		con forza motrice			Totale		con forza motrice			
	N	Ad- detti	N	Poten- za utilizz- zabile HP		N	Ad- detti	N	Poten- za utilizz- zabile HP		N	Ad- detti	N	Poten- za utilizz- zabile HP		N	Ad- detti	N	Poten- za utilizz- zabile HP		
66	67	164	11	216	10	11	25	4	16	13	15	113	6	42	12	13	35	5	19	1	
—	—	—	—	—	—	—	—	—	—	—	—	—	—	—	—	—	—	—	—	—	1.03
66	67	164	11	216	10	11	25	4	16	13	15	113	6	42	12	13	35	5	19	1.04	
3	3	5	—	—	1	1	4	1	52	—	—	—	—	—	1	1	1	—	—	2	2.01
—	—	—	—	—	—	—	—	—	—	—	—	—	—	—	—	—	—	—	—	—	2.02
—	—	—	—	—	1	1	4	1	52	—	—	—	—	—	—	—	—	—	—	—	2.03
3	3	5	—	—	—	—	—	—	—	—	—	—	—	—	1	1	1	—	—	—	2.04
307	329	807	220	935	59	60	119	31	167	248	252	1.338	103	14.625	96	100	1.183	69	4.569	3	
10	12	60	11	507	9	9	12	9	59	16	19	551	14	13.406	15	15	45	15	165	3.01	
—	—	—	—	—	—	—	—	—	—	—	—	—	—	—	—	—	—	—	—	—	3.02
—	—	—	—	—	—	—	—	—	—	1	1	1	1	3	—	—	—	—	—	—	3.03
135	148	204	118	39	19	19	46	3	16	1	1	1	1	11	1	1	32	1	112	3.04	
60	66	249	27	47	4	4	7	—	—	57	57	236	17	125	19	19	154	9	66	3.05	
10	10	11	3	3	5	5	5	1	..	44	44	74	1	2	9	9	9	—	—	3.06	
2	2	4	—	—	—	—	—	—	—	17	17	23	2	1	7	9	13	4	9	3.07	
10	10	42	10	73	—	—	—	—	—	1	1	2	1	..	—	—	—	—	—	3.08	
25	25	38	16	102	10	10	12	8	46	6	6	21	6	81	1	1	4	1	13	3.09	
—	—	—	—	—	—	—	—	—	—	25	25	79	15	207	10	10	22	8	73	3.10	
4	4	39	3	42	—	—	—	—	—	—	—	—	—	—	1	1	14	1	87	3.11	
—	—	—	—	—	—	1	11	1	6	3	3	124	2	313	5	5	50	5	213	3.12	
—	—	—	—	—	—	—	—	—	—	—	—	—	—	—	—	—	—	—	—	3.13	
40	40	99	26	110	10	10	21	8	36	—	—	146	34	182	12	12	36	8	85	3.14	
—	—	—	—	—	—	—	—	—	—	63	63	146	34	182	12	12	36	8	85	3.15	
4	5	49	4	7	1	1	4	1	4	—	—	51	3	242	13	15	781	15	3.727	3.16	
1	1	2	1	2	—	—	—	—	—	3	3	51	3	242	13	15	781	15	3.727	3.17	
—	—	—	—	—	—	—	—	—	—	1	2	13	2	39	—	—	—	—	—	3.18	
1	1	1	—	—	—	—	—	—	—	—	—	—	—	—	—	—	—	—	—	3.19	
—	—	—	—	—	—	—	—	—	—	2	2	2	1	1	—	—	—	—	—	3.20	
—	—	—	—	—	—	—	—	—	—	—	—	—	—	—	—	—	—	—	—	3.21	
1	1	4	1	3	—	—	—	—	—	4	4	8	3	12	1	1	14	1	12	3.22	
4	4	5	—	—	1	1	1	—	—	—	—	—	—	—	—	—	—	—	—	3.23	
—	—	—	—	—	—	—	—	—	—	4	4	6	—	—	1	1	1	—	—	3.24	
—	—	—	—	—	—	—	—	—	—	—	—	—	—	—	1	1	8	1	7	3.25	
—	—	—	—	—	—	—	—	—	—	—	—	—	—	—	—	—	—	—	—	3.26	
20	21	189	3	9	4	8	84	1	6	17	18	297	5	85	9	19	279	9	94	4	
18	19	183	2	9	3	7	83	1	6	16	17	294	5	85	8	18	276	9	94	4.01	
2	2	6	1	..	1	1	1	—	—	1	1	3	—	—	1	1	3	—	—	4.02	
1	1	2	1	567	1	3	4	1	9	2	2	9	1	4	—	—	—	—	—	5	
—	—	—	—	—	1	2	3	1	9	—	—	—	—	—	—	—	—	—	—	5.01	
1	1	2	1	567	—	1	1	—	—	1	1	6	1	4	—	—	—	—	—	5.02	
—	—	—	—	—	—	—	—	—	—	1	1	3	—	—	—	—	—	—	—	5.03	
274	293	481	68	135	106	107	168	26	39	380	391	732	62	141	76	81	139	26	44	6	
29	30	43	3	21	9	9	15	—	—	20	22	74	5	22	4	4	10	1	15	6.01	
27	31	71	20	57	23	24	37	9	17	110	113	233	41	78	36	38	66	20	22	6.02	
18	20	55	4	2	14	14	21	—	—	59	61	119	2	15	8	9	14	—	—	6.03	
17	19	33	3	7	6	6	11	3	10	42	44	79	8	21	6	8	14	1	1	6.04	
54	58	101	23	27	19	19	31	7	4	5	6	12	—	—	—	—	—	—	—	6.05	
90	90	110	—	—	14	14	17	—	—	84	84	101	—	—	12	12	16	—	—	6.06	
19	21	42	15	21	21	21	36	7	8	50	51	102	6	5	8	8	17	4	6	6.07	
20	24	26	—	—	—	—	—	—	—	10	10	12	—	—	2	2	2	—	—	6.08	
38	43	92	7	8	26	27	46	1	..	26	28	91	—	—	16	18	51	—	—	7	
—	—	—	—	—	—	—	—	—	—	—	1	5	—	—	—	1	1	—	—	7.01	
29	32	65	2	2	25	25	30	1	..	15	15	21	—	—	15	15	46	—	—	7.02	
—	—	—	—	—	—	—	—	—	—	6	6	19	—	—	1	1	1	—	—	7.03	
—	—	—	—	—	—	—	—	—	—	—	—	—	—	—	—	—	—	—	—	7.04	
—	—	—	—	—	—	—	—	—	—	—	—	—	—	—	—	—	—	—	—	7.05	
9	10	17	5	6	—	—	—	—	—	5	5	25	—	—	—	—	—	—	—	7.06	
—	1	10	—	—	1	2	16	—	—	—	1	21	—	—	—	1	3	—	—	7.07	
—	—	—	—	—	—	—	—	—	—	—	—	—	—	—	—	—	—	—	—	7.08	
3	7	20	—	—	—	3	4	—	—	5	13	42	1	3	1	3	8	—	—	8	
—	3	14	—	—	—	1	2	—	—	—	5	28	1	3	—	1	3	—	—	8.01	
3	3	3	—	—	—	—	—	—	—	5	5	5	—	—	—	—	—	—	—	8.02	
—	1	3	—	—	—	2	2	—	—	—	3	9	—	—	1	2	5	—	—	8.03	
37	41	67	10	26	8	9	13	3	6	58	61	102	10	31	15	16	23	6	29	9	
31	33	47	7	10	7	7	10	2	5	49	50	75	6	19	13	14	18	5	13	9.01	
3	5	15	3	16	—	1	1	1	1	4	6	14	4	12	1	1	4	1	16	9.02	
3	3	5	—	—	1	1	2	—	—	5	5	13	—	—	1	1	1	—	—	9.03	
—	—	—	—	—	—	—	—	—	—	—	—	—	—	—	—	—	—	—	—	9.04	
—	—	—	—	—	—	—	—	—	—	—	—	—	—	—	—	—	—	—	—	—	9.08
749	805	1.827	320	1.896	215	229	467	68	295	749	780	2.724	188	14.931	226	251	1.719	115	4.755		

N classi- fica- zione	RAMI E CLASSI DI ATTIVITÀ ECONOMICA	14. FIUMALBO					15. FORMIGINE					16. FRASSINORO				
		Im- prese	Unità locali				Im- prese	Unità locali				Im- prese	Unità locali			
			Totale		con forza motrice			Totale		con forza motrice			Totale		con forza motrice	
			N	Ad- detti	N	Poten- za utiliz- zabile HP		N	Ad- detti	N	Poten- za utiliz- zabile HP		N	Ad- detti	N	Poten- za utiliz- zabile HP
1	AGRICOLTURA, FORESTE, CACCIA E PESCA	6	6	20	—	—	34	35	118	21	396	12	13	26	4	30
1.03	Foreste	2	2	16	—	—	—	—	—	—	—	—	—	—	—	—
1.04	Pesca	—	—	—	—	—	—	—	—	—	—	—	—	—	—	—
1.05	Attività connesse con l'agricoltura	4	4	4	—	—	34	35	118	21	396	12	13	26	4	30
2	INDUSTRIE ESTRATTIVE	—	—	—	—	—	1	1	2	1	22	—	—	—	—	—
2.01	Estraz. di carboni fossili e di torba	—	—	—	—	—	—	—	—	—	—	—	—	—	—	—
2.02	Estraz. di combustibili liquidi e gassosi	—	—	—	—	—	—	—	—	—	—	—	—	—	—	—
2.03	Estraz. di minerali metalliferi	—	—	—	—	—	—	—	—	—	—	—	—	—	—	—
2.04	Estraz. di altri minerali	—	—	—	—	—	1	1	2	1	22	—	—	—	—	—
3	INDUSTRIE MANIFATTURIERE	25	26	45	12	137	184	185	1.567	119	4.931	79	79	114	25	408
3.01	Industrie alimentari e affini	7	8	9	2	6	35	35	490	34	2.380	16	16	27	14	377
3.02	Industria del tabacco	—	—	—	—	—	—	—	—	—	—	—	—	—	—	—
3.03	Seta, cotone e lav. fibre tess. artificiali	—	—	—	—	—	—	—	—	—	—	—	—	—	—	—
3.04	Industrie della lana	—	—	—	—	—	—	—	—	—	—	—	—	—	—	—
3.05	Industrie delle fibre dure e tessili varie	2	2	2	1	4	9	9	59	4	50	17	17	33	2	2
3.06	Ind. del vestiario e dell'abbigliamento	3	3	3	—	—	28	28	45	3	11	21	21	24	—	—
3.07	Industrie delle calzature	2	2	2	—	—	4	4	5	—	—	9	9	10	3	1
3.08	Industrie delle pelli e del cuoio	—	—	—	—	—	—	—	—	—	—	—	—	—	—	—
3.09	Industria mobilio e arredam. in legno	1	1	1	1	3	4	4	23	4	37	—	—	—	—	—
3.10	Industrie del legno	7	7	24	7	123	25	25	67	21	198	9	9	12	5	27
3.11	Industrie metallurgiche	—	—	—	—	—	—	—	—	—	—	—	—	—	—	—
3.12	Macchine non elettr., carpent. metallica	—	—	—	—	—	11	11	207	11	444	—	—	—	—	—
3.13	Macchine e apparecchi elettrici	—	—	—	—	—	—	—	—	—	—	—	—	—	—	—
3.14	Mecc. di precisione ; orficeria, argenteria	—	—	—	—	—	1	1	1	1	3	—	—	—	—	—
3.15	Officine meccaniche	2	2	3	1	1	56	56	190	31	403	7	7	8	1	1
3.16	Industrie costruz. mezzi di trasporto	—	—	—	—	—	1	1	38	1	44	—	—	—	—	—
3.17	Industrie lavor. minerali non metalliferi	—	—	—	—	—	4	4	327	4	1.075	—	—	—	—	—
3.18	Industrie chimiche	—	—	—	—	—	—	—	—	—	—	—	—	—	—	—
3.19	Industrie derivati petrolio e carbone	—	—	—	—	—	—	—	—	—	—	—	—	—	—	—
3.20	Industrie della gomma elastica	—	—	—	—	—	—	—	—	—	—	—	—	—	—	—
3.21	Prod. cellul. per tess., fibre tess. artific.	—	—	—	—	—	—	—	—	—	—	—	—	—	—	—
3.22	Industrie della carta e cartotecnica	—	—	—	—	—	1	1	2	1	3	—	—	—	—	—
3.23	Industrie poligrafiche ed editoriali	—	—	—	—	—	1	1	3	1	3	—	—	—	—	—
3.24	Industrie foto-fono-cinematografiche	1	1	1	—	—	2	2	3	—	—	—	—	—	—	—
3.25	Prod. oggetti in materie plastiche	—	—	—	—	—	2	2	100	2	254	—	—	—	—	—
3.26	Industrie manifatturiere varie	—	—	—	—	—	—	1	7	1	26	—	—	—	—	—
4	COSTRUZIONI E INSTALL. DI IMPIANTI	3	5	27	—	—	17	19	333	11	36	6	8	152	3	258
4.01	Costruzioni	3	5	27	—	—	17	19	333	11	36	6	8	152	3	258
4.02	Installazione impianti	—	—	—	—	—	—	—	—	—	—	—	—	—	—	—
5	ENERGIA ELETTRICA, GAS E ACQUA	—	1	9	1	1	1	1	4	1	15	—	1	2	1	133
5.01	Prod. e distribuz. di energia elettrica	—	1	9	1	1	—	—	—	—	—	—	1	2	1	133
5.02	Produzione e distribuzione di gas	—	—	—	—	—	—	—	—	—	—	—	—	—	—	—
5.03	Distribuzione di acqua	—	—	—	—	—	1	1	4	1	15	—	—	—	—	—
6	COMMERCIO	57	60	100	12	19	265	279	427	104	172	133	133	264	13	12
6.01	Commercio all'ingrosso	2	2	8	—	—	24	25	37	7	25	5	5	60	—	—
6.02	Comm. al minuto generi alimentari	12	13	17	3	8	77	86	150	66	109	43	43	63	4	7
6.03	Comm. al minuto prod. tess. e art. abbigl.	6	6	6	—	—	31	32	45	1	1	13	13	21	2	1
6.04	Comm. al minuto prod. meccanici	4	4	5	—	—	25	25	38	3	5	11	11	18	—	—
6.05	Comm. al min. gen. alim. e non alim.	5	6	12	1	2	19	19	33	10	13	—	—	—	—	—
6.06	Commercio ambulante	4	4	4	—	—	54	54	69	—	—	27	27	27	—	—
6.07	Alberghi e pubblici esercizi	24	25	48	8	9	18	21	38	17	19	33	33	74	7	4
6.08	Attività ausiliarie del commercio	—	—	—	—	—	17	17	17	—	—	1	1	1	—	—
7	TRASPORTI E COMUNICAZIONI	10	11	17	—	—	47	49	81	—	—	9	10	32	—	—
7.01	Trasporti ferrov. e tramv. extraurbani	—	—	—	—	—	—	1	4	—	—	—	—	—	—	—
7.02	Trasporti extraurbani su strada	2	2	2	—	—	38	38	52	—	—	9	9	17	—	—
7.03	Trasporti urbani	5	5	5	—	—	8	8	8	—	—	—	—	—	—	—
7.04	Trasporti lacuali e fluviali	—	—	—	—	—	—	—	—	—	—	—	—	—	—	—
7.05	Trasporti marittimi	—	—	—	—	—	—	—	—	—	—	—	—	—	—	—
7.06	Trasporti aerei	—	—	—	—	—	—	—	—	—	—	—	—	—	—	—
7.07	Attività ausiliarie dei trasporti	—	—	—	—	—	1	1	1	—	—	—	—	—	—	—
7.08	Comunicazioni	3	4	10	—	—	—	1	16	—	—	—	1	15	—	—
8	CREDITO E ASSICURAZIONE	—	2	3	—	—	2	7	22	—	—	—	1	1	—	—
8.01	Credito	—	1	2	—	—	—	4	14	—	—	—	1	1	—	—
8.02	Assicurazione	—	—	—	—	—	1	1	1	—	—	—	—	—	—	—
8.03	Gestioni finanziarie	—	1	1	—	—	1	2	7	—	—	—	—	—	—	—
9	SERVIZI E ATTIVITÀ SOCIALI VARIE	7	7	10	1	4	43	45	101	9	55	9	9	15	3	8
9.01	Servizi per l'igiene e la pulizia	4	4	6	—	—	35	35	45	4	19	5	5	5	3	8
9.02	Servizi dello spettacolo	2	2	3	1	4	5	7	52	5	36	3	3	9	—	—
9.03	Servizi sanitari	1	1	1	—	—	3	3	4	—	—	1	1	1	—	—
9.04	Servizi privati per l'istruzione	—	—	—	—	—	—	—	—	—	—	—	—	—	—	—
9.08	Servizi vari, non altrove classificati	—	—	—	—	—	—	—	—	—	—	—	—	—	—	—
	TOTALE	108	118	231	26	161	594	621	2.655	266	5.627	248	254	606	49	849

unità locali per comune

17. GUGLIA					18. LAMA MOCOGNO					19. MARANELLO					20. MARANO SUL PANARO					N classi- fica- zione	
Im- prese	Unità locali				Im- prese	Unità locali				Im- prese	Unità locali				Im- prese	Unità locali					
	Totale		con forza motrice			Totale		con forza motrice			Totale		con forza motrice			Totale		con forza motrice			
	N	Ad- detti	N	Poten- za utiliz- zabile HP		N	Ad- detti	N	Poten- za utiliz- zabile HP		N	Ad- detti	N	Poten- za utiliz- zabile HP		N	Ad- detti	N	Poten- za utiliz- zabile HP		
10	11	23	4	21	10	11	36	7	25	14	16	42	9	60	17	18	41	9	49	1	
—	—	—	—	—	—	—	—	—	—	—	—	—	—	—	—	—	—	—	—	—	1.03
—	—	—	—	—	—	—	—	—	—	—	—	—	—	—	—	—	—	—	—	—	1.04
10	11	23	4	21	10	11	36	7	25	14	16	42	9	60	17	18	41	9	49	1.05	
1	2	65	1	868	1	1	20	1	216	—	—	—	—	—	—	—	—	—	—	2	
—	—	—	—	—	—	—	—	—	—	—	—	—	—	—	—	—	—	—	—	—	2.01
—	—	—	—	—	1	1	20	1	216	—	—	—	—	—	—	—	—	—	—	—	2.02
—	—	—	—	—	—	—	—	—	—	—	—	—	—	—	—	—	—	—	—	—	2.03
1	2	65	1	868	—	—	—	—	—	—	—	—	—	—	—	—	—	—	—	—	2.04
57	57	125	32	524	60	60	95	25	307	100	103	1.099	81	3.135	56	56	230	33	989	3	
17	17	47	15	299	14	14	36	12	227	23	23	80	22	373	12	12	48	10	361	3.01	
—	—	—	—	—	—	—	—	—	—	—	—	—	—	—	—	—	—	—	—	—	3.02
—	—	—	—	—	—	—	—	—	—	—	—	—	—	—	—	—	—	—	—	—	3.03
—	—	—	—	—	—	—	—	—	—	—	—	—	—	—	—	—	—	—	—	—	3.04
9	9	17	1	..	3	3	3	—	—	18	20	343	17	50	8	8	10	—	—	—	3.05
7	7	10	2	1	8	8	9	—	—	10	10	79	1	93	8	8	11	—	—	—	3.06
4	4	4	—	—	10	10	12	1	1	3	3	6	3	5	3	3	40	1	194	—	3.07
—	—	—	—	—	—	—	—	—	—	—	—	—	—	—	—	—	—	—	—	—	3.08
—	—	—	—	—	—	—	—	—	—	3	3	3	3	7	1	1	4	1	7	—	3.09
12	12	35	10	115	12	12	17	5	47	11	11	19	9	55	8	8	15	7	63	—	3.10
—	—	—	—	—	—	—	—	—	—	—	—	—	—	—	—	—	—	—	—	—	3.11
—	—	—	—	—	—	—	—	—	—	1	1	26	1	59	—	—	—	—	—	—	3.12
—	—	—	—	—	—	—	—	—	—	—	—	—	—	—	—	—	—	—	—	—	3.13
—	—	—	—	—	—	—	—	—	—	—	—	—	—	—	—	—	—	—	—	—	3.14
6	6	6	3	17	9	9	12	6	31	19	19	51	14	42	12	12	24	10	50	—	3.15
—	—	—	—	—	—	—	—	—	—	1	2	372	2	1.987	—	—	—	—	—	—	3.16
1	1	4	1	92	1	1	3	—	—	6	6	108	5	446	2	2	76	2	307	—	3.17
—	—	—	—	—	—	—	—	—	—	1	1	2	1	4	—	—	—	—	—	—	3.18
—	—	—	—	—	—	—	—	—	—	—	—	—	—	—	—	—	—	—	—	—	3.19
—	—	—	—	—	1	1	1	1	1	2	2	2	2	4	1	1	1	1	1	—	3.20
—	—	—	—	—	—	—	—	—	—	—	—	—	—	—	—	—	—	—	—	—	3.21
—	—	—	—	—	—	—	—	—	—	1	1	7	1	10	—	—	—	—	—	—	3.22
1	1	2	—	—	2	2	2	—	—	1	1	1	—	—	—	—	—	—	—	—	3.23
—	—	—	—	—	—	—	—	—	—	—	—	—	—	—	1	1	1	1	6	—	3.24
—	—	—	—	—	—	—	—	—	—	—	—	—	—	—	—	—	—	—	—	—	3.25
—	—	—	—	—	—	—	—	—	—	—	—	—	—	—	—	—	—	—	—	—	3.26
11	12	116	1	5	5	7	119	1	3	8	13	142	5	68	7	9	91	1	11	—	4
9	10	111	1	5	5	7	119	1	3	8	13	142	5	68	6	8	90	1	11	—	4.01
2	2	5	—	—	—	—	—	—	—	—	—	—	—	—	1	1	1	—	—	—	4.02
1	1	4	1	227	1	1	2	—	—	—	—	—	—	—	1	2	4	2	18	—	5
—	—	—	—	—	—	—	—	—	—	—	—	—	—	—	—	1	2	1	—	—	5.01
—	—	—	—	—	—	—	—	—	—	—	—	—	—	—	—	—	—	—	—	—	5.02
1	1	4	1	227	1	1	2	—	—	—	—	—	—	—	1	1	2	1	18	—	5.03
77	79	135	19	43	102	104	156	18	19	117	124	201	32	83	58	61	105	22	44	—	6
9	9	29	2	18	6	6	10	—	—	17	18	31	3	15	3	3	5	1	12	—	6.01
20	21	37	9	15	36	37	52	8	11	16	20	32	9	15	22	24	47	14	22	—	6.02
8	8	8	1	..	11	12	13	—	—	18	19	24	1	1	4	4	5	—	—	—	6.03
4	4	4	1	..	6	6	10	—	—	14	14	21	2	7	8	9	11	1	1	—	6.04
13	14	25	3	4	3	3	3	—	—	15	15	31	11	16	2	2	4	—	—	—	6.05
11	11	12	—	—	10	10	13	—	—	24	24	30	—	—	6	6	9	—	—	—	6.06
11	11	19	3	6	30	30	55	10	8	8	8	26	6	29	12	12	22	6	9	—	6.07
1	1	1	—	—	—	—	—	—	—	5	6	6	—	—	1	1	2	—	—	—	6.08
24	25	41	—	—	19	20	37	2	5	21	22	37	—	—	43	45	73	—	—	—	7
—	—	—	—	—	—	—	—	—	—	—	—	—	—	—	—	—	—	—	—	—	7.01
—	—	—	—	—	—	—	—	—	—	—	—	—	—	—	—	—	—	—	—	—	7.02
—	—	—	—	—	—	—	—	—	—	—	—	—	—	—	—	—	—	—	—	—	7.03
—	—	—	—	—	—	—	—	—	—	—	—	—	—	—	—	—	—	—	—	—	7.04
—	—	—	—	—	—	—	—	—	—	—	—	—	—	—	—	—	—	—	—	—	7.05
—	—	—	—	—	—	—	—	—	—	—	—	—	—	—	—	—	—	—	—	—	7.06
—	—	—	—	—	1	1	1	1	3	—	—	—	—	—	1	1	1	—	—	—	7.07
—	1	8	—	—	—	1	14	—	—	—	1	7	—	—	—	1	5	—	—	—	7.08
—	2	3	—	—	—	3	5	—	—	—	3	8	—	—	1	3	6	—	—	—	8
—	1	2	—	—	—	1	2	—	—	—	1	4	—	—	—	1	2	—	—	—	8.01
—	—	—	—	—	—	—	—	—	—	—	—	—	—	—	—	—	—	—	—	—	8.02
—	1	1	—	—	—	2	3	—	—	—	2	4	—	—	1	2	4	—	—	—	8.03
10	11	14	3	4	11	12	15	1	3	17	17	29	8	27	9	9	10	3	6	—	9
8	9	10	2	1	9	10	12	1	3	14	14	23	7	25	7	7	7	2	3	—	9.01
1	1	2	1	3	1	1	2	—	—	1	1	3	1	2	1	1	2	1	3	—	9.02
1	1	2	—	—	1	1	1	—	—	2	2	3	—	—	1	1	1	—	—	—	9.03
—	—	—	—	—	—	—	—	—	—	—	—	—	—	—	—	—	—	—	—	—	9.04
—	—	—	—	—	—	—	—	—	—	—	—	—	—	—	—	—	—	—	—	—	9.08
191	200	526	61	1.692	209	219	485	55	578	277	298	1.558	135	3.373	192	203	560	70	1.117	—	

N classi- fica- zione	RAMI E CLASSI DI ATTIVITÀ ECONOMICA	21. MEDOLLA					22. MIRÀNDOLA					23. MODENA				
		Im- prese	Unità locali				Im- prese	Unità locali				Im- prese	Unità locali			
			Totale		con forza motrice			Totale		con forza motrice			Totale		con forza motrice	
			N	Ad- detti	N	Poten- za utiliz- zabile HP		N	Ad- detti	N	Poten- za utiliz- zabile HP		N	Ad- detti	N	Poten- za utiliz- zabile HP
1	AGRICOLTURA, FORESTE, CACCIA E PESCA	15	17	61	8	105	42	44	167	13	102	97	101	498	63	1.130
1.03	Foreste	—	—	—	—	—	—	—	—	—	—	—	—	—	—	—
1.04	Pesca	1	1	1	—	—	—	—	—	—	—	—	—	—	—	—
1.05	Attività connesse con l'agricoltura . . .	14	16	60	8	105	42	44	167	13	102	97	101	498	63	1.130
2	INDUSTRIE ESTRATTIVE	—	—	—	—	—	—	1	13	1	482	9	11	66	3	597
2.01	Estraz. di carboni fossili e di torba . .	—	—	—	—	—	—	—	—	—	—	—	—	—	—	—
2.02	Estraz. di combustibili liquidi e gassosi	—	—	—	—	—	—	1	13	1	482	—	—	—	—	—
2.03	Estraz. di minerali metalliferi	—	—	—	—	—	—	—	—	—	—	—	—	—	—	—
2.04	Estraz. di altri minerali	—	—	—	—	—	—	—	—	—	—	9	11	66	3	597
3	INDUSTRIE MANIFATTURIERE	107	113	556	58	1.423	430	437	2.165	188	10.265	2.613	2.679	22.955	1.389	58.188
3.01	Industrie alimentari e affini	7	7	298	6	850	27	32	696	29	7.615	160	169	1.559	140	7.144
3.02	Industria del tabacco	—	—	—	—	—	—	—	—	—	—	—	1	832	1	1.305
3.03	Seta, cotone e lav. fibre tess. artificiali	—	—	—	—	—	—	—	—	—	—	3	3	77	3	248
3.04	Industrie della lana	—	—	—	—	—	1	1	4	—	—	1	1	2	—	—
3.05	Industrie delle fibre dure e tessili varie	38	42	76	18	35	112	112	172	21	21	192	194	1.206	51	372
3.06	Ind. del vestiario e dell'abbigliamento .	18	20	30	—	—	78	78	122	7	16	464	466	1.395	44	270
3.07	Industrie delle calzature	4	4	4	2	2	27	27	61	10	21	245	247	935	64	406
3.08	Industrie delle pelli e del cuoio	—	—	—	—	—	1	1	—	—	—	91	92	1.341	48	221
3.09	Industria mobilio e arredam. in legno .	11	11	17	8	52	9	10	17	7	43	151	155	577	98	1.068
3.10	Industrie del legno	7	7	15	7	55	38	38	114	24	323	142	147	480	110	1.246
3.11	Industrie metallurgiche	—	—	—	—	—	—	—	—	—	—	17	17	624	16	5.110
3.12	Macchine non elettr., carpent. metallica	—	—	—	—	—	13	13	360	12	1.018	186	197	6.940	181	23.802
3.13	Macchine e apparecchi elettrici	—	—	—	—	—	—	—	—	—	—	21	21	1.000	18	2.908
3.14	Mecc. di precisione; oreficeria, argenteria	—	—	—	—	—	2	2	2	—	—	33	35	79	18	81
3.15	Officine meccaniche	18	18	37	13	74	94	94	318	58	461	667	678	2.528	435	4.978
3.16	Industrie costruz. mezzi di trasporto .	—	—	—	—	—	3	3	180	3	361	11	12	830	12	2.380
3.17	Industrie lavor. minerali non metalliferi	3	3	76	3	353	7	7	29	4	213	55	64	1.344	43	5.251
3.18	Industrie chimiche	—	—	—	—	—	1	15	1	37	22	22	152	18	255	
3.19	Industrie derivati petrolio e carbone . .	—	—	—	—	—	—	—	—	—	—	1	16	1	34	
3.20	Industrie della gomma elastica	—	—	—	—	—	4	4	12	3	16	20	21	50	17	84
3.21	Prod. cellul. per tess., fibre tess. artificio.	—	—	—	—	—	—	—	—	—	—	14	15	188	15	164
3.22	Industrie della carta e cartotecnica . .	—	—	—	—	—	—	—	—	—	—	—	—	—	—	—
3.23	Industrie poligrafiche ed editoriali . . .	1	1	3	1	2	5	5	24	4	20	50	53	397	29	405
3.24	Industrie foto-fono-cinematografiche . .	—	—	—	—	—	2	2	3	—	—	31	31	93	3	13
3.25	Prod. oggetti in materie plastiche	—	—	—	—	—	7	7	35	5	100	16	16	136	13	314
3.26	Industrie manifatturiere varie	—	—	—	—	—	—	—	—	—	—	21	21	174	11	129
4	COSTRUZIONI E INSTALL. DI IMPIANTI . .	15	18	72	2	12	36	45	423	6	78	237	318	3.515	89	1.793
4.01	Costruzioni	13	15	64	2	12	29	38	382	4	69	194	271	3.172	79	1.766
4.02	Installazione impianti	2	3	8	—	—	7	7	41	2	9	43	47	343	10	27
5	ENERGIA ELETTRICA, GAS E ACQUA	—	—	—	—	—	1	4	59	3	17	3	13	702	10	1.782
5.01	Prod. e distrib. di energia elettrica	—	—	—	—	—	—	2	42	2	8	2	7	548	7	1.193
5.02	Produzione e distribuzione di gas	—	—	—	—	—	—	1	6	1	9	1	4	95	3	589
5.03	Distribuzione di acqua	—	—	—	—	—	1	1	11	—	—	—	2	59	—	—
6	COMMERCIO	75	80	158	26	156	637	662	1.278	105	309	3.538	3.759	9.359	503	3.111
6.01	Commercio all'ingrosso	15	16	44	2	117	59	60	186	10	128	362	387	1.967	70	1.390
6.02	Comm. al minuto generi alimentari . . .	29	30	62	18	31	145	150	314	53	111	1.037	1.131	2.306	249	577
6.03	Comm. al min. prod. tess. e art. abbigl.	8	10	16	1	..	70	73	128	1	..	519	555	1.256	10	77
6.04	Comm. al minuto prod. meccanici	9	10	13	1	1	87	92	150	13	32	408	445	1.318	52	524
6.05	Comm. al min. gen. alim. e non alim. . .	2	2	4	—	—	20	30	61	11	11	50	50	95	8	26
6.06	Commercio ambulante	6	6	7	—	—	153	153	214	—	—	734	734	877	—	—
6.07	Alberghi e pubblici esercizi	5	5	11	4	7	60	61	176	16	23	375	392	1.357	109	447
6.08	Attività ausiliarie del commercio	1	1	1	—	—	43	43	49	1	4	53	65	183	5	70
7	TRASPORTI E COMUNICAZIONI	13	16	33	1	4	75	81	215	2	15	304	326	2.090	23	259
7.01	Trasporti ferrov. e tramv. extraurbani .	—	1	6	—	—	—	2	23	1	14	1	2	580	2	115
7.02	Trasporti extraurbani su strada	3	4	5	—	—	59	60	127	1	1	194	201	482	5	14
7.03	Trasporti urbani	5	5	6	—	—	6	6	6	—	—	58	59	71	—	—
7.04	Trasporti lacuali e fluviali	—	—	—	—	—	—	—	—	—	—	—	—	—	—	—
7.05	Trasporti marittimi	—	—	—	—	—	—	—	—	—	—	—	—	—	—	—
7.06	Trasporti aerei	—	—	—	—	—	—	—	—	—	—	—	—	—	—	—
7.07	Attività ausiliarie dei trasporti	5	5	11	1	4	9	10	29	—	—	49	58	381	12	74
7.08	Comunicazioni	—	1	5	—	—	1	3	30	—	—	2	6	576	4	56
8	CREDITO E ASSICURAZIONE	1	4	8	—	—	12	22	94	1	..	58	80	930	7	75
8.01	Credito	—	2	6	—	—	1	7	61	1	..	3	15	714	7	75
8.02	Assicurazione	1	1	1	—	—	11	13	23	—	—	52	54	188	—	—
8.03	Gestioni finanziarie	—	1	1	—	—	—	2	10	—	—	3	11	28	—	—
9	SERVIZI E ATTIVITÀ SOCIALI VARIE	16	19	26	7	9	87	91	194	17	38	548	568	1.466	81	548
9.01	Servizi per l'igiene e la pulizia	14	17	21	6	6	75	78	130	15	37	493	500	1.157	60	318
9.02	Servizi dello spettacolo	1	1	3	1	3	6	7	45	1	1	25	33	149	20	218
9.03	Servizi sanitari	1	1	2	—	—	4	4	14	—	—	22	26	114	—	—
9.04	Servizi privati per l'istruzione	—	—	—	—	—	2	2	5	1	..	6	7	43	1	12
9.08	Servizi vari, non altrove classificati . .	—	—	—	—	—	—	—	—	—	—	2	2	3	—	—
	TOTALE	242	267	914	102	1.709	1.320	1.387	4.608	336	11.306	7.407	7.855	41.581	2.168	67.483

unità locali per comune

24. MONTECRETO					25. MONTEFIORINO					26. MONTESE					27. NONANTOLA					N classi- fica- zione	
Im- prese	Unità locali				Im- prese	Unità locali				Im- prese	Unità locali				Im- prese	Unità locali					
	Totale		con forza motrice			Totale		con forza motrice			Totale		con forza motrice			Totale		con forza motrice			
	N	Ad- detti	N	Poten- za utiliz- zabile HP		N	Ad- detti	N	Poten- za utiliz- zabile HP		N	Ad- detti	N	Poten- za utiliz- zabile HP		N	Ad- detti	N	Poten- za utiliz- zabile HP		
18	19	43	1	5	13	14	47	5	39	40	41	76	6	39	27	30	143	17	595	1	
2	2	15	—	—	—	—	—	—	—	—	—	—	—	—	—	—	—	—	—	—	1.03
16	17	28	1	5	13	14	47	5	39	40	41	76	6	39	27	30	143	17	595	1.04	
—	—	—	—	—	—	—	—	—	—	—	—	—	—	—	—	—	—	—	—	—	1.05
—	—	—	—	—	—	—	—	—	—	—	—	—	—	—	—	—	—	—	—	—	2
—	—	—	—	—	—	—	—	—	—	—	—	—	—	—	—	—	—	—	—	—	2.01
—	—	—	—	—	—	—	—	—	—	—	—	—	—	—	—	—	—	—	—	—	2.02
—	—	—	—	—	—	—	—	—	—	—	—	—	—	—	—	—	—	—	—	—	2.03
—	—	—	—	—	—	—	—	—	—	—	—	—	—	—	—	—	—	—	—	—	2.04
19	19	28	9	56	34	36	61	19	241	42	42	79	27	408	133	140	418	93	933	3	
4	4	9	4	34	5	5	6	5	118	15	15	23	15	294	4	6	41	6	504	3.01	
—	—	—	—	—	—	—	—	—	—	—	—	—	—	—	—	—	—	—	—	—	3.02
—	—	—	—	—	—	—	—	—	—	—	—	—	—	—	—	—	—	—	—	—	3.03
—	—	—	—	—	—	—	—	—	—	—	—	—	—	—	—	—	—	—	—	—	3.04
1	1	1	—	—	3	4	16	—	—	4	4	4	1	..	6	6	14	5	2	—	3.05
1	1	1	1	..	5	5	8	—	—	5	5	8	1	2	36	36	96	18	25	—	3.06
2	2	2	—	—	4	4	4	—	—	4	4	12	2	36	11	11	23	5	6	—	3.07
—	—	—	—	—	—	—	—	—	—	—	—	—	—	—	3	3	4	3	2	—	3.08
—	—	—	—	—	7	7	13	7	70	—	—	—	—	—	9	9	39	9	89	—	3.09
7	7	11	3	22	4	4	4	3	31	8	8	20	4	44	18	18	63	13	168	—	3.10
—	—	—	—	—	—	—	—	—	—	—	—	—	—	—	—	—	—	—	—	—	3.11
—	—	—	—	—	—	—	—	—	—	—	—	—	—	—	3	4	33	4	55	—	3.12
—	—	—	—	—	—	—	—	—	—	—	—	—	—	—	—	—	—	—	—	—	3.13
—	—	—	—	—	—	—	—	—	—	—	—	—	—	—	—	—	—	—	—	—	3.14
4	4	4	1	..	6	7	10	4	22	5	5	11	4	32	36	38	70	25	59	—	3.15
—	—	—	—	—	—	—	—	—	—	—	—	—	—	—	—	—	—	—	—	—	3.16
—	—	—	—	—	—	—	—	—	—	—	—	—	—	—	3	5	26	3	11	—	3.17
—	—	—	—	—	—	—	—	—	—	—	—	—	—	—	—	—	—	—	—	—	3.18
—	—	—	—	—	—	—	—	—	—	—	—	—	—	—	—	—	—	—	—	—	3.19
—	—	—	—	—	—	—	—	—	—	—	—	—	—	—	1	1	1	1	1	—	3.20
—	—	—	—	—	—	—	—	—	—	—	—	—	—	—	—	—	—	—	—	—	3.21
—	—	—	—	—	—	—	—	—	—	—	—	—	—	—	1	1	5	1	11	—	3.22
—	—	—	—	—	—	—	—	—	—	—	—	—	—	—	2	2	3	—	—	—	3.23
—	—	—	—	—	—	—	—	—	—	—	—	—	—	—	—	—	—	—	—	—	3.24
—	—	—	—	—	—	—	—	—	—	—	—	—	—	—	—	—	—	—	—	—	3.25
—	—	—	—	—	—	—	—	—	—	—	—	—	—	—	—	—	—	—	—	—	3.26
1	1	9	—	—	4	6	45	1	6	4	6	57	5	26	29	31	139	16	97	—	4
1	1	9	—	—	4	6	45	1	6	4	6	57	5	26	27	29	127	15	96	—	4.01
—	—	—	—	—	—	—	—	—	—	—	—	—	—	—	2	2	12	1	1	—	4.02
2	3	13	1	398	1	3	33	1	873	1	1	1	1	12	1	2	4	2	191	—	5
1	2	12	1	398	—	2	31	1	873	—	—	—	—	—	—	—	—	—	—	—	5.01
—	—	—	—	—	—	—	—	—	—	—	—	—	—	—	—	—	—	—	—	—	5.02
1	1	1	—	—	1	1	2	—	—	1	1	1	1	12	1	2	4	2	191	—	5.03
30	30	45	11	27	85	85	113	21	37	92	92	189	18	97	183	190	370	68	151	—	6
—	—	—	—	—	10	10	10	—	—	7	7	23	2	49	24	25	58	4	69	—	6.01
10	10	13	3	5	29	29	41	11	19	27	27	56	7	24	27	29	63	21	38	—	6.02
4	4	5	—	—	11	11	12	1	1	7	7	9	1	..	22	22	39	—	—	—	6.03
1	1	1	—	—	9	9	10	—	—	8	8	15	1	3	13	15	41	4	11	—	6.04
6	6	13	4	12	3	3	5	5	—	17	17	33	1	1	33	33	73	27	21	—	6.05
3	3	3	—	—	5	5	6	—	—	14	14	21	—	—	39	39	51	—	—	—	6.06
6	6	10	4	10	17	17	27	9	17	11	11	31	6	20	12	14	30	12	12	—	6.07
—	—	—	—	—	1	1	2	—	—	1	1	1	—	—	13	13	15	—	—	—	6.08
5	6	10	—	—	4	5	16	—	—	11	12	30	2	2	66	68	123	2	12	—	7
—	—	—	—	—	—	—	—	—	—	—	—	—	—	—	—	1	5	—	—	—	7.01
5	5	5	—	—	4	4	5	—	—	11	11	20	2	2	62	62	100	—	—	—	7.02
—	—	—	—	—	—	—	—	—	—	—	—	—	—	—	—	—	—	—	—	—	7.03
—	—	—	—	—	—	—	—	—	—	—	—	—	—	—	—	—	—	—	—	—	7.04
—	—	—	—	—	—	—	—	—	—	—	—	—	—	—	—	—	—	—	—	—	7.05
—	—	—	—	—	—	—	—	—	—	—	—	—	—	—	—	—	—	—	—	—	7.06
—	—	—	—	—	—	—	—	—	—	—	—	—	—	—	4	4	10	2	12	—	7.07
—	1	5	—	—	—	1	11	—	—	—	1	10	—	—	—	1	8	—	—	—	7.08
—	3	3	—	—	1	3	6	—	—	1	4	8	—	—	4	5	14	—	—	—	8
—	1	1	—	—	—	1	2	—	—	—	1	3	—	—	—	1	3	—	—	—	8.01
—	—	—	—	—	—	—	—	—	—	1	1	1	—	—	1	1	2	—	—	—	8.02
—	2	2	—	—	1	2	4	—	—	—	2	4	—	—	3	3	9	—	—	—	8.03
5	6	6	1	1	6	6	10	2	3	8	8	11	3	3	32	34	53	15	44	—	9
3	4	4	—	—	4	4	6	1	1	6	6	7	2	2	28	30	43	13	35	—	9.01
1	1	1	1	1	1	1	2	1	2	1	1	3	1	1	2	2	7	2	9	—	9.02
1	1	1	—	—	1	1	2	—	—	1	1	1	—	—	2	2	3	—	—	—	9.03
—	—	—	—	—	—	—	—	—	—	—	—	—	—	—	—	—	—	—	—	—	9.04
—	—	—	—	—	—	—	—	—	—	—	—	—	—	—	—	—	—	—	—	—	9.08
80	87	157	23	487	148	158	331	49	1.199	199	206	451	62	587	475	500	1.264	213	2.023	—	

N classi- fica- zione	RAMI E CLASSI DI ATTIVITÀ ECONOMICA	28. NOVI DI MODENA					29. PALAGANO					30. PAVULLO NEL FRIGNANO				
		Im- prese	Unità locali				Im- prese	Unità locali				Im- prese	Unità locali			
			Totale		con forza motrice			Totale		con forza motrice			Totale		con forza motrice	
			N	Ad- detti	N	Poten- za utiliz- zabile HP		N	Ad- detti	N	Poten- za utiliz- zabile HP		N	Ad- detti	N	Poten- za utiliz- zabile HP
1	AGRICOLTURA, FORESTE, CACCIA E PESCA	27	29	120	13	121	7	8	24	4	31	52	53	150	30	164
1.03	Foreste	—	—	—	—	—	—	—	—	—	—	—	—	—	—	—
1.04	Pesca	—	—	—	—	—	—	—	—	—	—	—	—	—	—	—
1.05	Attività connesse con l'agricoltura . . .	27	29	120	13	121	7	8	24	4	31	52	53	150	30	164
2	INDUSTRIE ESTRATTIVE	—	—	—	—	—	1	1	4	1	28	4	5	19	2	92
2.01	Estraz. di carboni fossili e di torba . . .	—	—	—	—	—	—	—	—	—	—	—	—	—	—	—
2.02	Estraz. di combustibili liquidi e gassosi	—	—	—	—	—	—	—	—	—	—	—	—	—	—	—
2.03	Estraz. di minerali metalliferi	—	—	—	—	—	—	—	—	—	—	—	—	—	—	—
2.04	Estraz. di altri minerali	—	—	—	—	—	1	1	4	1	28	4	5	19	2	92
3	INDUSTRIE MANIFATTURIERE	153	154	603	91	1.192	26	26	34	20	248	143	148	398	87	1.070
3.01	Industria alimentari e affini	6	6	25	6	189	6	6	8	6	125	29	30	61	28	511
3.02	Industria del tabacco	—	—	—	—	—	—	—	—	—	—	—	—	—	—	—
3.03	Seta, cotone e lav. fibre tess. artificiali	—	—	—	—	—	—	—	—	—	—	—	—	—	—	—
3.04	Industrie della lana	—	—	—	—	—	—	—	—	—	—	—	—	—	—	—
3.05	Industrie delle fibre dure e tessili varie	24	25	95	14	52	—	—	—	—	—	15	15	78	6	24
3.06	Ind. del vestiario e dell'abbigliamento . .	24	24	71	1	24	3	3	4	1	..	18	20	58	1	4
3.07	Industrie delle calzature	10	10	27	4	16	4	4	5	1	1	13	13	15	2	2
3.08	Industrie delle pelli e del cuoio	3	3	8	2	51	—	—	—	—	—	—	—	—	—	—
3.09	Industria mobilio e arredam. in legno . .	18	18	57	16	179	2	2	5	2	33	1	1	3	1	1
3.10	Industrie del legno	15	15	76	12	199	6	6	6	6	70	23	23	51	18	188
3.11	Industrie metallurgiche	—	—	—	—	—	—	—	—	—	—	—	—	—	—	—
3.12	Macchine non elettr., carpent. metallica	3	3	17	3	27	—	—	—	—	—	—	—	—	—	—
3.13	Macchine e apparecchi elettrici	—	—	—	—	—	—	—	—	—	—	—	—	—	—	—
3.14	Mecc. di precisione ; oreficeria, argenteria	—	—	—	—	—	—	—	—	—	—	—	—	—	—	—
3.15	Officine meccaniche	41	41	68	26	105	5	5	6	4	19	36	36	85	25	173
3.16	Industrie costruz. mezzi di trasporto . .	—	—	—	—	—	—	—	—	—	—	—	—	—	—	—
3.17	Industrie lavor. minerali non metalliferi	4	4	72	4	270	—	—	—	—	—	2	3	28	3	159
3.18	Industrie chimiche	—	—	—	—	—	—	—	—	—	—	—	1	7	—	—
3.19	Industrie derivati petrolio e carbone . .	—	—	—	—	—	—	—	—	—	—	—	—	—	—	—
3.20	Industrie della gomma elastica	—	—	—	—	—	—	—	—	—	—	1	1	1	1	1
3.21	Prod. cellul. per tess., fibre tess. artificio.	—	—	—	—	—	—	—	—	—	—	—	—	—	—	—
3.22	Industrie della carta e cartotecnica . . .	—	—	—	—	—	—	—	—	—	—	—	—	—	—	—
3.23	Industrie poligrafiche ed editoriali . . .	1	1	1	1	13	—	—	—	—	—	3	3	6	2	7
3.24	Industrie foto-fono-cinematografiche . .	2	2	2	—	—	—	—	—	—	—	2	2	5	—	—
3.25	Prod. oggetti in materie plastiche	2	2	84	2	67	—	—	—	—	—	—	—	—	—	—
3.26	Industrie manifatturiere varie	—	—	—	—	—	—	—	—	—	—	—	—	—	—	—
4	COSTRUZIONI E INSTALL. DI IMPIANTI . .	7	9	230	5	50	3	6	44	3	6	19	23	353	8	61
4.01	Costruzioni	7	9	230	5	50	3	6	44	3	6	19	22	347	8	61
4.02	Installazione impianti	—	—	—	—	—	—	—	—	—	—	—	1	6	—	—
5	ENERGIA ELETTRICA, GAS E ACQUA	1	4	3	4	1.605	—	—	—	—	—	1	2	28	1	126
5.01	Prod. e distrib. di energia elettrica . . .	—	—	—	—	—	—	—	—	—	—	—	1	23	—	—
5.02	Produzione e distribuzione di gas	—	—	—	—	—	—	—	—	—	—	—	—	—	—	—
5.03	Distribuzione di acqua	1	4	3	4	1.605	—	—	—	—	—	1	1	5	1	126
6	COMMERCIO	137	149	266	40	149	57	59	90	10	12	217	244	504	61	205
6.01	Commercio all'ingrosso	4	9	16	2	52	3	3	3	—	—	15	20	46	4	87
6.02	Comm. al minuto generi alimentari . . .	37	39	82	18	52	6	6	6	4	4	69	75	146	21	37
6.03	Comm. al min. prod. tess. e art. abbigl.	18	20	26	—	—	8	8	10	—	—	33	38	70	—	—
6.04	Comm. al minuto prod. meccanici	18	20	30	7	15	2	2	2	—	—	20	27	65	7	33
6.05	Comm. al min. gen. alim. e non alim. . .	8	9	33	6	12	25	25	44	1	..	26	27	56	10	15
6.06	Commercio ambulante	30	30	38	—	—	1	1	2	—	—	15	15	21	—	—
6.07	Alberghi e pubblici esercizi	16	16	32	7	18	12	14	23	5	8	37	39	93	19	33
6.08	Attività ausiliarie del commercio	6	6	9	—	—	—	—	—	—	—	2	3	7	—	—
7	TRASPORTI E COMUNICAZIONI	18	21	44	1	4	4	5	17	1	3	49	54	157	2	15
7.01	Trasporti ferrov. e tramv. extraurbani . .	—	—	—	—	—	—	—	—	—	—	—	—	—	—	—
7.02	Trasporti extraurbani su strada	18	19	35	1	4	4	4	10	1	3	42	45	101	1	12
7.03	Trasporti urbani	—	—	—	—	—	—	—	—	—	—	—	—	—	—	—
7.04	Trasporti lacuali e fluviali	—	—	—	—	—	—	—	—	—	—	3	3	7	—	—
7.05	Trasporti marittimi	—	—	—	—	—	—	—	—	—	—	—	—	—	—	—
7.06	Trasporti aerei	—	—	—	—	—	—	—	—	—	—	—	—	—	—	—
7.07	Attività ausiliarie dei trasporti	—	—	—	—	—	—	—	—	—	—	4	4	17	1	3
7.08	Comunicazioni	—	2	9	—	—	—	1	7	—	—	—	2	32	—	—
8	CREDITO E ASSICURAZIONE	—	7	13	1	1	—	2	2	—	—	—	5	21	—	—
8.01	Credito	—	5	9	1	1	—	1	1	—	—	—	3	17	—	—
8.02	Assicurazione	—	—	—	—	—	—	—	—	—	—	—	—	—	—	—
8.03	Gestioni finanziarie	—	2	4	—	—	—	1	1	—	—	—	2	4	—	—
9	SERVIZI E ATTIVITÀ SOCIALI VARIE	27	28	61	11	26	5	5	6	3	12	24	26	55	9	36
9.01	Servizi per l'igiene e la pulizia	18	19	33	8	18	2	2	3	1	10	21	21	43	8	30
9.02	Servizi dello spettacolo	7	7	24	3	8	2	2	2	2	2	—	1	2	1	6
9.03	Servizi sanitari	2	2	4	—	—	1	1	1	—	—	3	3	9	—	—
9.04	Servizi privati per l'istruzione	—	—	—	—	—	—	—	—	—	—	—	1	1	—	—
9.08	Servizi vari, non altrove classificati . .	—	—	—	—	—	—	—	—	—	—	—	—	—	—	—
	TOTALE	370	401	1.340	166	3.148	103	112	221	42	340	509	560	1.685	200	1.769

unità locali per comune

31. PIEVEPELAGO					32. POLINAGO					33. PRIGNANO SULLA SÈCCHIA					34. RAVARINO					N classi- fica- zione	
Unità locali					Unità locali					Unità locali					Unità locali						
Im- prese	Totale		con forza motrice		Im- prese	Totale		con forza motrice		Im- prese	Totale		con forza motrice		Im- prese	Totale		con forza motrice			
	N	Ad- detti	N	Poten- za utiliz- zabile HP		N	Ad- detti	N	Poten- za utiliz- zabile HP		N	Ad- detti	N	Poten- za utiliz- zabile HP		N	Ad- detti	N	Poten- za utiliz- zabile HP		
1	2	4	—	—	13	14	33	8	37	41	41	86	18	85	17	18	55	5	15	1	
—	—	—	—	—	—	—	—	—	—	—	—	—	—	—	—	—	—	—	—	—	1.03
1	2	4	—	—	13	14	33	8	37	41	41	86	18	85	17	18	55	5	15	1.04	
—	—	—	—	—	—	—	—	—	—	1	2	9	1	217	—	—	—	—	—	—	1.05
—	—	—	—	—	—	—	—	—	—	—	—	—	—	—	—	—	—	—	—	—	2
—	—	—	—	—	—	—	—	—	—	—	—	—	—	—	—	—	—	—	—	—	2.01
—	—	—	—	—	—	—	—	—	—	—	—	—	—	—	—	—	—	—	—	—	2.02
—	—	—	—	—	—	—	—	—	—	1	2	9	1	217	—	—	—	—	—	—	2.03
—	—	—	—	—	—	—	—	—	—	—	—	—	—	—	—	—	—	—	—	—	2.04
36	37	72	20	164	43	44	63	13	108	28	30	87	18	359	101	101	452	41	1.388	3	
7	8	18	7	47	6	7	16	7	37	10	10	20	9	143	15	15	149	12	924	3.01	
—	—	—	—	—	—	—	—	—	—	—	—	—	—	—	—	—	—	—	—	—	3.02
—	—	—	—	—	—	—	—	—	—	—	—	—	—	—	—	—	—	—	—	—	3.03
—	—	—	—	—	—	—	—	—	—	—	—	—	—	—	—	—	—	—	—	—	3.04
6	6	7	—	—	6	6	10	—	—	5	6	14	1	1	14	14	41	1	31	3.05	
4	4	5	2	..	12	12	13	—	—	3	3	3	—	—	10	10	14	—	—	3.06	
—	—	—	—	—	7	7	9	—	—	2	2	2	1	1	8	8	8	—	—	—	3.07
—	—	—	—	—	—	—	—	—	—	—	—	—	—	—	—	—	—	—	—	—	3.08
2	2	6	1	22	2	2	2	1	5	—	—	—	—	—	7	7	17	7	65	3.09	
6	6	16	4	44	5	5	6	3	29	2	2	3	2	14	26	26	181	12	280	3.10	
—	—	—	—	—	—	—	—	—	—	—	—	—	—	—	—	—	—	—	—	—	3.11
—	—	—	—	—	—	—	—	—	—	—	—	—	—	—	—	—	—	—	—	—	3.12
—	—	—	—	—	—	—	—	—	—	—	—	—	—	—	—	—	—	—	—	—	3.13
—	—	—	—	—	—	—	—	—	—	—	—	—	—	—	—	—	—	—	—	—	3.14
7	7	15	4	47	5	5	7	2	37	5	6	13	4	56	20	20	40	8	86	3.15	
—	—	—	—	—	—	—	—	—	—	—	—	—	—	—	—	—	—	—	—	—	3.16
1	1	1	1	3	—	—	—	—	—	1	1	32	1	144	—	—	—	—	—	—	3.17
—	—	—	—	—	—	—	—	—	—	—	—	—	—	—	—	—	—	—	—	—	3.18
—	—	—	—	—	—	—	—	—	—	—	—	—	—	—	—	—	—	—	—	—	3.19
—	—	—	—	—	—	—	—	—	—	—	—	—	—	—	1	1	2	1	2	—	3.20
—	—	—	—	—	—	—	—	—	—	—	—	—	—	—	—	—	—	—	—	—	3.21
—	—	—	—	—	—	—	—	—	—	—	—	—	—	—	—	—	—	—	—	—	3.22
1	1	1	1	1	—	—	—	—	—	—	—	—	—	—	—	—	—	—	—	—	3.23
2	2	3	—	—	—	—	—	—	—	—	—	—	—	—	—	—	—	—	—	—	3.24
—	—	—	—	—	—	—	—	—	—	—	—	—	—	—	—	—	—	—	—	—	3.25
—	—	—	—	—	—	—	—	—	—	—	—	—	—	—	—	—	—	—	—	—	3.26
10	10	80	3	119	3	5	56	2	7	5	5	47	—	—	10	12	132	3	33	4	
8	8	78	3	119	3	5	56	2	7	5	5	47	—	—	10	12	132	3	33	4.01	
2	2	2	—	—	—	—	—	—	—	—	—	—	—	—	—	—	—	—	—	—	4.02
—	1	7	1	18	1	1	2	1	1	2	2	3	—	—	—	—	—	—	—	—	5
—	1	7	1	18	1	1	2	1	1	1	1	1	—	—	—	—	—	—	—	—	5.01
—	—	—	—	—	—	—	—	—	—	1	1	2	—	—	—	—	—	—	—	—	5.02
—	—	—	—	—	—	—	—	—	—	—	—	—	—	—	—	—	—	—	—	—	5.03
110	111	189	33	65	49	58	96	4	5	54	54	103	9	23	99	99	152	8	21	6	
6	6	13	—	—	—	—	—	—	—	3	3	6	—	—	8	8	15	1	10	—	6.01
22	22	36	9	15	13	13	21	4	5	27	27	54	6	18	38	38	68	7	11	—	6.02
15	15	21	—	—	5	5	9	—	—	1	1	1	—	—	11	11	17	—	—	—	6.03
9	9	13	1	2	2	4	6	—	—	2	2	2	—	—	5	5	8	—	—	—	6.04
18	18	31	7	7	17	18	31	—	—	6	6	11	1	1	3	3	4	—	—	—	6.05
11	11	11	—	—	5	5	6	—	—	4	4	5	—	—	30	30	33	—	—	—	6.06
29	30	64	16	41	6	12	21	—	—	11	11	24	2	4	4	4	7	—	—	—	6.07
—	—	—	—	—	1	1	2	—	—	—	—	—	—	—	—	—	—	—	—	—	6.08
19	21	39	—	—	6	9	18	—	—	10	11	18	—	—	23	24	38	—	—	—	7
—	—	—	—	—	—	—	—	—	—	—	—	—	—	—	—	—	—	—	—	—	7.01
16	17	22	—	—	4	5	6	—	—	10	10	11	—	—	23	23	32	—	—	—	7.02
1	1	1	—	—	—	—	—	—	—	—	—	—	—	—	—	—	—	—	—	—	7.03
—	—	—	—	—	—	—	—	—	—	—	—	—	—	—	—	—	—	—	—	—	7.04
—	—	—	—	—	—	—	—	—	—	—	—	—	—	—	—	—	—	—	—	—	7.05
—	—	—	—	—	—	—	—	—	—	—	—	—	—	—	—	—	—	—	—	—	7.06
2	2	2	—	—	—	1	1	—	—	—	—	—	—	—	—	—	—	—	—	—	7.07
—	1	14	—	—	2	3	11	—	—	—	1	7	—	—	—	1	6	—	—	—	7.08
1	3	6	—	—	—	3	4	—	—	2	3	5	—	—	2	3	10	—	—	—	8
—	1	2	—	—	—	1	2	—	—	1	1	2	—	—	—	1	3	—	—	—	8.01
—	—	—	—	—	—	—	—	—	—	—	—	—	—	—	—	—	—	—	—	—	8.02
1	2	4	—	—	—	2	2	—	—	—	2	3	—	—	2	2	7	—	—	—	8.03
9	9	15	5	5	5	5	6	—	—	1	6	7	1	1	20	20	30	1	7	—	9
7	7	11	4	5	4	4	4	—	—	4	4	4	—	—	18	18	24	1	7	—	9.01
1	1	2	1	..	—	—	—	—	—	1	1	2	1	1	1	1	4	—	—	—	9.02
1	1	2	—	—	1	1	2	—	—	1	1	1	—	—	1	1	2	—	—	—	9.03
—	—	—	—	—	—	—	—	—	—	—	—	—	—	—	—	—	—	—	—	—	9.04
—	—	—	—	—	—	—	—	—	—	—	—	—	—	—	—	—	—	—	—	—	9.08
186	194	412	62	371	120	139	278	28	158	149	154	365	47	685	272	277	869	58	1.464		

N classi- fica- zione	RAMI E CLASSI DI ATTIVITÀ ECONOMICA	35. RIOLUNATO					36. SAN CESARIO SUL PANARO					37. SAN FELICE SUL PANARO				
		Im- prese	Unità locali				Im- prese	Unità locali				Im- prese	Unità locali			
			Totale		con forza motrice			Totale		con forza motrice			Totale		con forza motrice	
			N	Ad- detti	N	Poten- za utilizz- zabile HP		N	Ad- detti	N	Poten- za utilizz- zabile HP		N	Ad- detti	N	Poten- za utilizz- zabile HP
1	AGRICOLTURA, FORESTE, CACCIA E PESCA	5	5	12	3	15	14	14	52	7	87	27	28	121	8	59
1.03	Foreste	—	—	—	—	—	—	—	—	—	—	—	—	—	—	—
1.04	Pesca	1	1	2	—	—	—	—	—	—	—	—	—	—	—	—
1.05	Attività connesse con l'agricoltura	4	4	10	3	15	14	14	52	7	87	27	28	121	8	59
2	INDUSTRIE ESTRATTIVE	—	—	—	—	—	3	4	20	4	288	—	—	—	—	—
2.01	Estraz. di carboni fossili e di torba	—	—	—	—	—	—	—	—	—	—	—	—	—	—	—
2.02	Estraz. di combustibili liquidi e gassosi	—	—	—	—	—	—	—	—	—	—	—	—	—	—	—
2.03	Estraz. di minerali metalliferi	—	—	—	—	—	—	—	—	—	—	—	—	—	—	—
2.04	Estraz. di altri minerali	—	—	—	—	—	3	4	20	4	288	—	—	—	—	—
3	INDUSTRIE MANIFATTURIERE	13	14	23	3	13	88	92	534	56	8.139	134	137	826	74	2.029
3.01	Industrie alimentari e affini	1	2	3	1	5	11	14	36	14	290	17	19	581	14	1.599
3.02	Industria del tabacco	—	—	—	—	—	—	—	—	—	—	—	—	—	—	—
3.03	Seta, cotone e lav. fibre tess. artificiali	—	—	—	—	—	—	—	—	—	—	—	—	—	—	—
3.04	Industrie della lana	—	—	—	—	—	—	—	—	—	—	—	—	—	—	—
3.05	Industrie delle fibre dure e tessili varie	3	3	9	—	—	10	10	15	3	3	2	2	6	1	1
3.06	Ind. del vestiario e dell'abbigliamento	4	4	4	—	—	16	16	20	2	2	26	26	39	2	1
3.07	Industrie delle calzature	2	2	2	—	—	6	6	8	3	3	11	11	20	5	11
3.08	Industrie delle pelli o del cuoio	—	—	—	—	—	—	—	—	—	—	1	1	1	—	—
3.09	Industria mobilio e arredam. in legno	—	—	—	—	—	7	7	11	7	44	7	7	12	5	21
3.10	Industrie del legno	2	2	2	1	7	18	18	169	13	410	24	25	66	17	206
3.11	Industrie metallurgiche	—	—	—	—	—	—	—	—	—	—	—	—	—	—	—
3.12	Macchine non elettr., carpent. metallica	—	—	—	—	—	2	2	5	2	21	1	1	1	—	—
3.13	Macchine e apparecchi elettrici	—	—	—	—	—	—	—	—	—	—	—	—	—	—	—
3.14	Mecc. di precisione ; orficeria, argenteria	—	—	—	—	—	—	—	—	—	—	—	—	—	—	—
3.15	Officine meccaniche	1	1	3	1	1	16	16	26	10	41	40	40	85	26	158
3.16	Industrie costruz. mezzi di trasporto	—	—	—	—	—	—	—	—	—	—	—	—	—	—	—
3.17	Industrie lavor. minerali non metalliferi	—	—	—	—	—	1	1	72	1	1.606	2	2	4	2	13
3.18	Industrie chimiche	—	—	—	—	—	—	—	—	—	—	—	—	—	—	—
3.19	Industrie derivati petrolio e carbone	—	—	—	—	—	—	—	—	—	—	—	—	—	—	—
3.20	Industrie della gomma elastica	—	—	—	—	—	—	—	—	—	—	1	1	2	1	1
3.21	Prod. cellul. per tess., fibre tess. artifice.	—	—	—	—	—	—	—	—	—	—	—	—	—	—	—
3.22	Industrie della carta e cartotecnica	—	—	—	—	—	—	1	171	1	5.719	—	—	—	—	—
3.23	Industrie poligrafiche ed editoriali	—	—	—	—	—	—	—	—	—	—	1	1	8	1	18
3.24	Industrie foto-fono-cinematografiche	—	—	—	—	—	1	1	1	—	—	1	1	1	—	—
3.25	Prod. oggetti in materie plastiche	—	—	—	—	—	—	—	—	—	—	—	—	—	—	—
3.26	Industrie manifatturiere varie	—	—	—	—	—	—	—	—	—	—	—	—	—	—	—
4	COSTRUZIONI E INSTALL. DI IMPIANTI	3	4	94	2	96	15	16	104	9	34	20	24	263	11	57
4.01	Costruzioni	2	3	59	2	96	15	16	104	9	34	17	21	239	9	55
4.02	Installazione impianti	1	1	35	—	—	—	—	—	—	—	3	3	24	2	2
5	ENERGIA ELETTRICA, GAS E ACQUA	—	—	—	—	—	—	—	—	—	—	—	—	—	—	—
5.01	Prod. e distribuz. di energia elettrica	—	—	—	—	—	—	—	—	—	—	—	—	—	—	—
5.02	Produzione e distribuzione di gas	—	—	—	—	—	—	—	—	—	—	—	—	—	—	—
5.03	Distribuzione di acqua	—	—	—	—	—	—	—	—	—	—	—	—	—	—	—
6	COMMERCIO	19	19	45	2	4	82	90	160	39	83	201	212	400	50	102
6.01	Commercio all'ingrosso	2	2	13	—	—	5	5	16	2	3	16	16	37	2	7
6.02	Comm. al minuto generi alimentari	10	10	22	2	4	20	22	44	20	54	66	69	144	29	56
6.03	Comm. al min. prod. tess. e art. abbigl.	2	2	3	—	—	7	7	9	1	1	31	36	59	2	2
6.04	Comm. al minuto prod. meccanici	1	1	2	—	—	5	7	12	2	..	22	24	46	5	19
6.05	Comm. al min. gen. alim. e non alim.	—	—	—	—	—	4	6	10	3	6	—	—	—	—	—
6.06	Commercio ambulante	—	—	—	—	—	27	27	34	—	—	38	38	48	—	—
6.07	Alberghi e pubblici esercizi	4	4	5	—	—	13	15	34	11	19	24	24	53	12	18
6.08	Attività ausiliarie del commercio	—	—	—	—	—	1	1	1	—	—	4	5	13	—	—
7	TRASPORTI E COMUNICAZIONI	5	7	13	—	—	26	27	37	1	2	21	25	115	1	12
7.01	Trasporti ferrov. e tramv. extraurbani	—	—	—	—	—	—	—	—	—	—	—	2	74	1	12
7.02	Trasporti extraurbani su strada	5	6	9	—	—	21	21	26	—	—	21	22	29	—	—
7.03	Trasporti urbani	—	—	—	—	—	—	—	—	—	—	—	—	—	—	—
7.04	Trasporti lacuali e fluviali	—	—	—	—	—	4	4	6	1	2	—	—	—	—	—
7.05	Trasporti marittimi	—	—	—	—	—	—	—	—	—	—	—	—	—	—	—
7.06	Trasporti aerei	—	—	—	—	—	—	—	—	—	—	—	—	—	—	—
7.07	Attività ausiliarie dei trasporti	—	—	—	—	—	—	—	—	—	—	—	—	—	—	—
7.08	Comunicazioni	—	1	4	—	—	1	2	5	—	—	—	1	12	—	—
8	CREDITO E ASSICURAZIONE	—	—	—	—	—	1	3	6	—	—	5	9	32	1	2
8.01	Credito	—	—	—	—	—	—	1	2	—	—	1	4	22	1	2
8.02	Assicurazione	—	—	—	—	—	—	—	—	—	—	3	3	4	—	—
8.03	Gestioni finanziarie	—	—	—	—	—	1	2	4	—	—	1	2	6	—	—
9	SERVIZI E ATTIVITÀ SOCIALI VARIE	3	3	3	—	—	14	15	21	2	3	31	33	59	9	29
9.01	Servizi per l'igiene e la pulizia	2	2	2	—	—	12	13	17	1	2	26	27	43	5	5
9.02	Servizi dello spettacolo	—	—	—	—	—	1	1	2	1	1	3	4	11	4	24
9.03	Servizi sanitari	1	1	1	—	—	1	1	2	—	—	2	2	5	—	—
9.04	Servizi privati per l'istruzione	—	—	—	—	—	—	—	—	—	—	—	—	—	—	—
9.08	Servizi vari, non altrove classificati	—	—	—	—	—	—	—	—	—	—	—	—	—	—	—
	TOTALE	48	52	190	10	128	243	261	934	118	8.636	439	468	1.816	154	2.290

unità locali per comune

38. SAN POSSIDÓNIO					39. SAN PRÓSPERO					40. SASSUOLO					41. SAVIGNANO SUL PANARO					N classi- fica- zione	
Im- prese	Unità locali				Im- prese	Unità locali				Im- prese	Unità locali				Im- prese	Unità locali					
	Totale		con forza motrice			Totale		con forza motrice			Totale		con forza motrice			Totale		con forza motrice			
	N	Ad- detti	N	Poten- za utiliz- zabile HP		N	Ad- detti	N	Poten- za utiliz- zabile HP		N	Ad- detti	N	Poten- za utiliz- zabile HP		N	Ad- detti	N	Poten- za utiliz- zabile HP		
14	15	65	7	264	25	27	91	6	59	14	15	47	12	182	12	13	38	5	33	1	
—	—	—	—	—	—	—	—	—	—	—	—	—	—	—	—	—	—	—	—	—	1.03
—	—	—	—	—	—	—	—	—	—	—	—	—	—	—	—	—	—	—	—	—	1.04
14	15	65	7	264	25	27	91	6	59	14	15	47	12	182	12	13	38	5	33	1.05	
1	2	3	—	—	—	—	—	—	—	3	4	41	1	394	—	—	—	—	—	—	2
—	—	—	—	—	—	—	—	—	—	—	—	—	—	—	—	—	—	—	—	—	2.01
—	—	—	—	—	—	—	—	—	—	—	—	—	—	—	—	—	—	—	—	—	2.02
—	—	—	—	—	—	—	—	—	—	—	—	—	—	—	—	—	—	—	—	—	2.03
1	2	3	—	—	—	—	—	—	—	3	4	41	1	394	—	—	—	—	—	—	2.04
101	104	244	40	563	46	46	145	13	187	386	399	5.611	250	18.089	95	98	876	71	17.126	3	
1	1	3	1	39	7	7	55	5	133	40	42	222	35	538	18	18	175	17	1.429	3.01	
—	—	—	—	—	—	—	—	—	—	—	—	—	—	—	—	—	—	—	—	—	3.02
—	—	—	—	—	—	—	—	—	—	—	—	—	—	—	—	—	—	—	—	—	3.03
—	—	—	—	—	—	—	—	—	—	2	2	61	2	97	1	1	2	1	9	—	3.04
34	36	53	3	6	7	7	28	—	—	40	40	161	14	24	7	7	9	5	3	—	3.05
18	19	33	1	1	3	3	4	—	—	49	51	156	7	24	17	17	24	1	1	—	3.06
7	7	16	6	15	4	4	4	—	—	21	21	32	10	14	3	3	3	1	1	—	3.07
—	—	—	—	—	—	—	—	—	—	2	2	9	—	—	—	—	—	—	—	—	3.08
12	12	37	10	64	3	3	9	3	25	12	12	37	4	66	4	4	7	4	30	—	3.09
10	10	15	7	86	8	8	12	1	3	33	33	258	29	703	13	13	59	13	140	—	3.10
—	—	—	—	—	—	—	—	—	—	—	—	—	—	—	—	—	—	—	—	—	3.11
1	1	16	1	16	1	1	10	1	16	20	20	615	19	2.272	1	1	13	1	14	—	3.12
—	—	—	—	—	—	—	—	—	—	—	—	—	—	—	—	—	—	—	—	—	3.13
—	—	—	—	—	—	—	—	—	—	1	1	6	1	19	—	—	—	—	—	—	3.14
15	15	30	9	28	13	13	23	3	10	118	122	397	84	661	21	21	64	16	92	—	3.15
—	—	—	—	—	—	—	—	—	—	—	—	—	—	—	—	—	—	—	—	—	3.16
1	1	39	1	302	—	—	—	—	—	33	38	3.597	33	13.532	9	10	418	10	14.226	—	3.17
—	—	—	—	—	—	—	—	—	—	1	1	18	1	31	1	1	1	—	—	—	3.18
—	—	—	—	—	—	—	—	—	—	—	—	—	—	—	—	—	—	—	—	—	3.19
—	—	—	—	—	—	—	—	—	—	5	5	11	5	13	—	—	—	—	—	—	3.20
—	—	—	—	—	—	—	—	—	—	—	—	—	—	—	—	—	—	—	—	—	3.21
1	1	1	1	6	—	—	—	—	—	—	—	—	—	—	—	2	101	2	1.181	—	3.22
—	—	—	—	—	—	—	—	—	—	3	3	10	3	18	—	—	—	—	—	—	3.23
1	1	1	—	—	—	—	—	—	—	4	4	10	1	1	—	—	—	—	—	—	3.24
—	—	—	—	—	—	—	—	—	—	2	2	11	2	76	—	—	—	—	—	—	3.25
—	—	—	—	—	—	—	—	—	—	—	—	—	—	—	—	—	—	—	—	—	3.26
4	5	80	—	—	8	9	53	—	—	43	48	558	28	389	11	13	107	5	29	—	4
3	4	79	—	—	7	8	52	—	—	40	45	534	28	389	11	13	107	5	29	—	4.01
1	1	1	—	—	1	1	1	—	—	3	3	24	—	—	—	—	—	—	—	—	4.02
—	—	—	—	—	—	—	—	—	—	1	4	44	2	154	1	2	3	1	16	—	5
—	—	—	—	—	—	—	—	—	—	—	1	25	1	3	—	—	—	—	—	—	5.01
—	—	—	—	—	—	—	—	—	—	1	1	5	—	—	—	—	—	—	—	—	5.02
—	—	—	—	—	—	—	—	—	—	—	2	14	1	151	1	2	3	1	16	—	5.03
96	97	174	21	38	46	51	90	6	24	742	777	1.557	216	739	106	111	504	37	376	—	6
9	9	17	—	—	4	4	9	—	—	43	46	162	8	78	24	24	346	6	328	—	6.01
20	21	53	14	29	20	23	48	4	20	155	167	361	118	481	20	23	56	14	28	—	6.02
11	11	18	2	1	1	2	3	—	—	104	110	209	7	5	9	12	—	—	—	—	6.03
4	4	4	—	—	5	5	6	1	3	88	93	225	20	77	2	3	5	1	1	—	6.04
5	5	10	1	1	1	1	2	—	—	22	24	64	15	21	17	18	39	11	12	—	6.05
34	34	49	—	—	9	9	11	—	—	202	202	282	—	—	22	22	23	—	—	—	6.06
7	7	17	4	7	5	5	8	1	1	61	67	176	48	77	9	9	19	5	7	—	6.07
6	6	6	—	—	1	2	3	—	—	67	68	78	—	—	3	3	4	—	—	—	6.08
16	19	30	—	—	12	14	26	—	—	135	142	334	1	3	38	39	72	—	—	—	7
—	—	—	—	—	—	1	1	—	—	—	2	5	—	—	—	—	—	—	—	—	7.01
12	14	21	—	—	12	12	20	—	—	127	129	288	—	—	36	36	53	—	—	—	7.02
4	4	5	—	—	—	—	—	—	—	2	3	3	—	—	—	—	—	—	—	—	7.03
—	—	—	—	—	—	—	—	—	—	—	—	—	—	—	—	—	—	—	—	—	7.04
—	—	—	—	—	—	—	—	—	—	—	—	—	—	—	—	—	—	—	—	—	7.05
—	—	—	—	—	—	—	—	—	—	—	—	—	—	—	—	—	—	—	—	—	7.06
—	—	—	—	—	—	—	—	—	—	6	7	15	1	3	2	2	14	—	—	—	7.07
—	1	4	—	—	—	1	5	—	—	—	1	23	—	—	—	1	5	—	—	—	7.08
1	3	6	—	—	—	3	5	—	—	9	17	70	—	—	—	3	5	—	—	—	8
—	1	3	—	—	—	2	4	—	—	—	4	42	—	—	—	2	3	—	—	—	8.01
—	—	—	—	—	—	—	—	—	—	9	10	15	—	—	—	—	—	—	—	—	8.02
1	2	3	—	—	—	1	1	—	—	—	3	13	—	—	—	1	2	—	—	—	8.03
10	12	17	5	9	12	13	19	2	2	85	89	211	27	100	14	15	20	7	19	—	9
8	10	14	4	6	9	10	14	—	—	72	74	146	19	46	13	14	18	7	19	—	9.01
1	1	2	1	3	2	2	3	2	2	7	8	28	6	38	—	—	—	—	—	—	9.02
1	1	1	—	—	1	1	2	—	—	4	4	29	1	14	1	1	2	—	—	—	9.03
—	—	—	—	—	—	—	—	—	—	—	—	—	—	—	—	—	—	—	—	—	9.04
—	—	—	—	—	—	—	—	—	—	2	3	8	1	2	—	—	—	—	—	—	9.08
243	257	619	73	874	149	163	429	27	272	1.418	1.495	8.473	537	20.050	277	294	1.625	126	17.599	—	—

N classi- fica- zione	RAMI E CLASSI DI ATTIVITÀ ECONOMICA	42. SERRAMAZZONI					43. SÈSTOLA					44. SOLIERA				
		Im- prese	Unità locali				Im- prese	Unità locali				Im- prese	Unità locali			
			Totale		con forza motrice			Totale		con forza motrice			Totale		con forza motrice	
			N	Ad- detti	N	Poten- za utiliz- zabile HP		N	Ad- detti	N	Poten- za utiliz- zabile HP		N	Ad- detti	N	Poten- za utiliz- zabile HP
1	AGRICOLTURA, FORESTE, CACCIA E PESCA	38	39	96	22	94	24	25	51	6	20	41	45	199	20	823
1.03	Foreste	—	—	—	—	—	—	—	—	—	—	—	—	—	—	—
1.04	Pesca	—	—	—	—	—	—	—	—	—	—	—	—	—	—	—
1.05	Attività connesse con l'agricoltura	38	39	96	22	94	24	25	51	6	20	41	45	199	20	823
2	INDUSTRIE ESTRATTIVE	2	2	23	1	15	—	—	—	—	—	—	—	—	—	—
2.01	Estraz. di carboni fossili e di torba	—	—	—	—	—	—	—	—	—	—	—	—	—	—	—
2.02	Estraz. di combustibili liquidi e gassosi	—	—	—	—	—	—	—	—	—	—	—	—	—	—	—
2.03	Estraz. di minerali metalliferi	—	—	—	—	—	—	—	—	—	—	—	—	—	—	—
2.04	Estraz. di altri minerali	2	2	23	1	15	—	—	—	—	—	—	—	—	—	—
3	INDUSTRIE MANIFATTURIERE	86	87	175	48	375	41	42	66	23	185	151	153	792	98	1.110
3.01	Industrie alimentari e affini	17	17	36	17	249	6	6	11	6	113	11	11	36	10	289
3.02	Industria del tabacco	—	—	—	—	—	—	—	—	—	—	—	—	—	—	—
3.03	Seta, cotone e lav. fibre tess. artificiali	—	—	—	—	—	—	—	—	—	—	—	—	—	—	—
3.04	Industrie della lana	—	—	—	—	—	—	—	—	—	—	—	—	—	—	—
3.05	Industrie delle fibre dure e tessili varie	12	12	25	2	2	13	13	18	5	..	18	18	44	11	7
3.06	Ind. del vestiario e dell'abbigliamento	16	16	23	1	..	5	5	7	1	..	36	36	182	16	37
3.07	Industrie delle calzature	9	9	10	3	3	6	6	7	2	7	13	13	17	2	4
3.08	Industrie delle pelli e del cuoio	1	1	14	1	6	—	—	—	—	—	1	1	1	—	—
3.09	Industria mobilio e arredam. in legno	—	—	—	—	—	3	3	6	3	31	10	10	30	10	133
3.10	Industrie del legno	15	15	22	13	89	4	4	4	4	26	12	12	30	10	93
3.11	Industrie metallurgiche	—	—	—	—	—	—	—	—	—	—	—	—	—	—	—
3.12	Macchine non elettr., carpent. metallica	—	—	—	—	—	—	—	—	—	—	10	11	251	11	212
3.13	Macchine e apparecchi elettrici	—	—	—	—	—	—	—	—	—	—	1	1	30	1	89
3.14	Mecc. di precisione ; oreficeria, argenteria	—	—	—	—	—	—	—	—	—	—	—	—	—	—	—
3.15	Officine meccaniche	12	13	25	10	24	3	4	11	2	8	32	32	155	21	214
3.16	Industrie costruz. mezzi di trasporto	—	—	—	—	—	—	—	—	—	—	—	—	—	—	—
3.17	Industrie lavor. minerali non metalliferi	3	3	18	1	2	—	—	—	—	—	4	5	11	5	27
3.18	Industrie chimiche	—	—	—	—	—	—	—	—	—	—	—	—	—	—	—
3.19	Industrie derivati petrolio e carbone	—	—	—	—	—	—	—	—	—	—	—	—	—	—	—
3.20	Industrie della gomma elastica	—	—	—	—	—	—	—	—	—	—	—	—	—	—	—
3.21	Prod. cellul. per tess., fibre tess. artific.	—	—	—	—	—	—	—	—	—	—	—	—	—	—	—
3.22	Industrie della carta e cartotecnica	—	—	—	—	—	—	—	—	—	—	—	—	—	—	—
3.23	Industrie poligrafiche ed editoriali	—	—	—	—	—	—	—	—	—	—	—	—	—	—	—
3.24	Industrie foto-fono-cinematografiche	1	1	2	—	—	1	1	2	—	—	1	1	2	1	5
3.25	Prod. oggetti in materie plastiche	—	—	—	—	—	—	—	—	—	—	1	1	2	—	—
3.26	Industrie manifatturiere varie	—	—	—	—	—	—	—	—	—	—	—	—	—	—	—
4	Costruzioni e install. di impianti	9	11	81	6	14	6	9	191	3	81	16	20	159	5	61
4.01	Costruzioni	9	11	81	6	14	6	9	191	3	81	15	19	155	4	61
4.02	Installazione impianti	—	—	—	—	—	—	—	—	—	—	1	1	4	1	..
5	ENERGIA ELETTRICA, GAS E ACQUA	—	—	—	—	—	2	2	6	1	—	1	2	3	2	819
5.01	Prod. e distrib. di energia elettrica	—	—	—	—	—	1	1	2	1	—	—	—	—	—	—
5.02	Produzione e distribuzione di gas	—	—	—	—	—	—	—	—	—	—	—	—	—	—	—
5.03	Distribuzione di acqua	—	—	—	—	—	1	1	4	—	—	1	2	3	2	819
6	COMMERCIO	124	128	228	37	92	88	93	179	24	50	132	143	233	54	128
6.01	Commercio all'ingrosso	9	9	12	3	8	6	6	10	—	—	13	14	24	3	20
6.02	Comm. al minuto generi alimentari	28	29	55	15	35	31	33	60	10	21	37	45	97	39	79
6.03	Comm. al min. prod. tess. e art. abbigl.	7	9	16	—	—	5	5	7	—	—	14	14	20	—	—
6.04	Comm. al minuto prod. meccanici	5	5	11	—	—	6	6	11	—	—	10	11	13	4	6
6.05	Comm. al min. gen. alim. e non alim.	30	30	60	8	19	8	8	17	2	5	5	5	11	2	4
6.06	Commercio ambulante	24	24	29	—	—	2	2	2	—	—	43	43	49	—	—
6.07	Alberghi e pubblici esercizi	19	20	43	11	30	30	33	72	12	24	7	8	16	6	19
6.08	Attività ausiliarie del commercio	2	2	2	—	—	—	—	—	—	—	3	3	3	—	—
7	TRASPORTI E COMUNICAZIONI	25	26	50	1	2	11	14	32	2	84	27	29	48	1	1
7.01	Trasporti ferrov. e tramv. extraurbani	—	—	—	—	—	—	—	—	—	—	—	1	10	1	1
7.02	Trasporti extraurbani su strada	19	19	30	—	—	10	11	16	—	—	24	24	28	—	—
7.03	Trasporti urbani	1	1	1	—	—	1	1	2	1	30	—	—	—	—	—
7.04	Trasporti lacuali e fluviali	—	—	—	—	—	—	—	—	—	—	—	—	—	—	—
7.05	Trasporti marittimi	—	—	—	—	—	—	—	—	—	—	—	—	—	—	—
7.06	Trasporti aerei	—	—	—	—	—	—	—	—	—	—	—	—	—	—	—
7.07	Attività ausiliarie dei trasporti	3	3	5	1	2	—	—	—	—	—	3	3	3	—	—
7.08	Comunicazioni	2	3	14	—	—	—	2	14	1	54	—	1	7	—	—
8	CREDITO E ASSICURAZIONE	1	4	9	—	—	—	3	4	—	—	1	5	13	—	—
8.01	Credito	—	2	5	—	—	—	1	2	—	—	—	2	6	—	—
8.02	Assicurazione	—	—	—	—	—	—	—	—	—	—	1	2	4	—	—
8.03	Gestioni finanziarie	1	2	4	—	—	—	2	2	—	—	—	1	3	—	—
9	SERVIZI E ATTIVITÀ SOCIALI VARIE	9	9	23	3	10	9	10	15	2	4	39	40	69	27	58
9.01	Servizi per l'igiene e la pulizia	6	6	14	2	7	7	8	11	1	4	35	36	59	25	34
9.02	Servizi dello spettacolo	1	1	5	1	3	1	1	2	1	..	2	2	6	2	24
9.03	Servizi sanitari	2	2	4	—	—	1	1	2	—	—	2	2	4	—	—
9.04	Servizi privati per l'istruzione	—	—	—	—	—	—	—	—	—	—	—	—	—	—	—
9.08	Servizi vari, non altrove classificati	—	—	—	—	—	—	—	—	—	—	—	—	—	—	—
	TOTALE	294	306	685	118	602	181	198	544	61	424	408	438	1.519	207	3.000

unità locali per comune

45. SPILAMBERTO					46. VIGNOLA					47. ZOCCA					N classi- fica- zione
Im- prese	Unità locali				Im- prese	Unità locali				Im- prese	Unità locali				
	Totale		con forza motrice			Totale		con forza motrice			Totale		con forza motrice		
	N	Ad- detti	N	Poten- za utiliz- zabile HP		N	Ad- detti	N	Poten- za utiliz- zabile HP		N	Ad- detti	N	Poten- za utiliz- zabile HP	
26	27	83	15	64	16	17	36	7	59	16	17	52	5	30	1
—	—	—	—	—	—	—	—	—	—	—	—	—	—	—	1.03
—	—	—	—	—	—	—	—	—	—	—	—	—	—	—	1.04
26	27	83	15	64	16	17	36	7	59	16	17	52	5	30	1.05
2	2	5	1	45	2	2	3	—	—	—	—	—	—	—	2
—	—	—	—	—	—	—	—	—	—	—	—	—	—	—	2.01
—	—	—	—	—	—	—	—	—	—	—	—	—	—	—	2.02
2	2	5	1	45	2	2	3	—	—	—	—	—	—	—	2.03
153	155	1.013	95	5.519	363	377	1.451	193	4.932	61	62	132	30	293	2.04
16	16	87	15	702	38	47	374	33	2.078	13	14	45	12	203	3
—	—	—	—	—	—	—	—	—	—	—	—	—	—	—	3.01
—	—	—	—	—	—	—	—	—	—	—	—	—	—	—	3.02
—	—	—	—	—	—	—	—	—	—	—	—	—	—	—	3.03
15	16	37	6	4	62	62	118	21	35	8	8	18	—	—	3.04
20	20	30	—	—	64	64	92	5	1	9	9	16	—	—	3.05
12	12	35	5	19	16	16	17	2	23	6	6	7	3	2	3.06
1	1	11	1	1	3	3	5	—	—	—	—	—	—	—	3.07
4	4	12	2	29	5	6	13	5	64	—	—	—	—	—	3.08
27	27	159	23	519	44	44	278	38	1.064	13	13	27	6	55	3.09
—	—	—	—	—	—	—	—	—	—	—	—	—	—	—	3.10
2	2	32	1	56	2	2	30	2	46	—	—	—	—	—	3.11
—	—	—	—	—	—	—	—	—	—	—	—	—	—	—	3.12
—	—	—	—	—	1	1	1	1	1	—	—	—	—	—	3.13
46	46	123	34	252	105	105	291	70	551	11	11	17	9	33	3.14
—	—	—	—	—	1	1	15	1	3	—	—	—	—	—	3.15
3	3	61	3	605	7	9	43	6	355	—	—	—	—	—	3.16
1	2	410	2	3.321	2	2	3	—	—	—	—	—	—	—	3.17
—	—	—	—	—	—	—	—	—	—	—	—	—	—	—	3.18
2	2	2	2	5	3	3	6	3	7	—	—	—	—	—	3.19
—	—	—	—	—	—	—	—	—	—	—	—	—	—	—	3.20
—	—	—	—	—	1	2	85	2	527	—	—	—	—	—	3.21
2	2	6	1	6	3	3	66	2	146	—	—	—	—	—	3.22
1	1	1	—	—	4	5	6	—	—	1	1	2	—	—	3.23
—	—	—	—	—	2	2	8	2	31	—	—	—	—	—	3.24
1	1	7	—	—	—	—	—	—	—	—	—	—	—	—	3.25
—	—	—	—	—	—	—	—	—	—	—	—	—	—	—	3.26
9	17	173	8	36	21	35	394	12	179	3	7	94	2	20	4
7	15	168	8	36	19	32	376	12	179	3	7	94	2	20	4.01
2	2	5	—	—	2	3	18	—	—	—	—	—	—	—	4.02
1	3	22	3	47	3	6	58	5	371	2	2	4	1	100	5
—	1	1	1	10	—	2	36	1	1	—	—	—	—	—	5.01
—	1	17	1	15	—	—	—	—	—	—	—	—	—	—	5.02
1	1	4	1	22	3	4	22	4	370	2	2	4	1	100	5.03
175	184	364	61	259	482	501	2.237	173	1.825	112	116	238	18	77	6
27	28	80	6	150	125	131	1.472	35	1.556	14	15	53	1	45	6.01
48	51	111	35	65	112	116	253	76	143	37	40	76	10	17	6.02
24	27	40	—	—	74	78	131	2	1	14	14	23	—	—	6.03
16	16	32	4	13	68	70	140	13	29	6	6	9	1	8	6.04
6	6	12	3	3	6	7	28	4	8	12	12	27	1	1	6.05
32	32	37	—	—	14	14	19	—	—	13	13	15	—	—	6.06
15	17	43	12	25	49	50	143	43	88	15	15	33	5	6	6.07
7	7	9	1	3	34	35	51	—	—	1	1	2	—	—	6.08
42	45	140	3	6	107	111	308	5	24	24	25	47	—	—	7
—	1	5	—	—	—	1	8	—	—	—	—	—	—	—	7.01
31	32	102	3	6	85	86	173	—	—	20	20	28	—	—	7.02
7	7	9	—	—	4	4	11	—	—	2	2	2	—	—	7.03
—	—	—	—	—	—	—	—	—	—	—	—	—	—	—	7.04
—	—	—	—	—	—	—	—	—	—	—	—	—	—	—	7.05
—	—	—	—	—	—	—	—	—	—	—	—	—	—	—	7.06
3	3	14	—	—	18	18	97	5	24	2	2	5	—	—	7.07
1	2	10	—	—	—	2	19	—	—	—	1	12	—	—	7.08
—	4	13	—	—	8	13	76	1	25	—	4	9	—	—	8
—	2	10	—	—	1	3	59	1	25	—	2	6	—	—	8.01
—	—	—	—	—	7	8	11	—	—	—	—	—	—	—	8.02
—	2	3	—	—	—	2	6	—	—	—	2	3	—	—	8.03
25	25	36	10	59	68	70	127	43	132	10	10	14	2	5	9
22	22	28	8	50	63	64	102	41	97	7	7	7	1	4	9.01
2	2	6	2	9	1	2	15	2	35	2	2	5	1	1	9.02
1	1	2	—	—	3	3	7	—	—	1	1	2	—	—	9.03
—	—	—	—	—	1	1	3	—	—	—	—	—	—	—	9.04
—	—	—	—	—	—	—	—	—	—	—	—	—	—	—	9.08
433	462	1.849	196	6.035	1.070	1.132	4.690	439	7.547	228	243	590	58	525	



Prezzo L. 600