

ISTITUTO CENTRALE DI STATISTICA

4° CENSIMENTO GENERALE DELL'INDUSTRIA E DEL COMMERCIO

16 OTTOBRE 1961

VOLUME II

# DATI PROVINCIALI

SU ALCUNE PRINCIPALI CARATTERISTICHE STRUTTURALI  
DELLE IMPRESE E DELLE UNITÀ LOCALI

FASCICOLO 44

PROVINCIA DI ASCOLI PICENO



ROMA - 1964

ISTITUTO CENTRALE DI STATISTICA

4° CENSIMENTO GENERALE DELL'INDUSTRIA E DEL COMMERCIO

16 OTTOBRE 1961

VOLUME II

# DATI PROVINCIALI

SU ALCUNE PRINCIPALI CARATTERISTICHE STRUTTURALI  
DELLE IMPRESE E DELLE UNITÀ LOCALI

FASCICOLO 44

PROVINCIA DI ASCOLI PICENO



C1/65

STABILIMENTO FIPOLITOGRAFICO F. FAILLI - ROMA

STABILIMENTO FIPOLITOGRAFICO F. FAILLI - ROMA

STABILIMENTO FIPOLITOGRAFICO F. FAILLI - ROMA

STABILIMENTO FIPOLITOGRAFICO F. FAILLI - ROMA

STABILIMENTO FIPOLITOGRAFICO F. FAILLI - ROMA

STABILIMENTO FIPOLITOGRAFICO F. FAILLI - ROMA

## INDICE

AVVERTENZE . . . . .	Pag. 5
----------------------	--------

## TAVOLE

1 — Imprese, unità locali, addetti. . . . .	» 12
2 — Imprese e relative unità locali . . . . .	» 14
3 — Imprese per forma giuridica e relativi addetti . . . . .	» 16
4 — Imprese per numero di addetti . . . . .	» 20
5 — Unità locali per tipo . . . . .	» 32
6 — Unità locali per numero di addetti . . . . .	» 34
7 — Unità locali con e senza forza motrice . . . . .	» 38
8 — Unità locali con forza motrice per tipo di motori . . . . .	» 40
9 — Unità locali, addetti e potenza utilizzabile, per categoria di attività economica . . . . .	» 41
10 — Addetti alle unità locali per categoria posizionale e sesso . . . . .	» 46
11 — Spese per il personale nel 1960 per titolo di spesa e gruppi posizionali del personale . . . . .	» 48
12 — Imprese e unità locali per comune . . . . .	» 50

1. Introduction	10
2. Theoretical background	20
3. Methodology	30
4. Results	40
5. Discussion	50
6. Conclusion	60
7. References	70
8. Appendix	80
9. Bibliography	90
10. Index	100

INDEX

1. Introduction	10
2. Theoretical background	20
3. Methodology	30
4. Results	40
5. Discussion	50
6. Conclusion	60
7. References	70
8. Appendix	80
9. Bibliography	90
10. Index	100

INDEX

## AVVERTENZE

Nelle avvertenze che seguono sono illustrati i caratteri ai quali si riferiscono i dati riportati nel presente volume, allo scopo di assicurare una esatta interpretazione dei dati stessi.

Per una conoscenza più completa delle modalità tecniche seguite per l'esecuzione del censimento, vedasi il fascicolo dell'Istituto Centrale di Statistica « Disposizioni e istruzioni per il 10° Censimento della popolazione ed il 4° Censimento dell'industria e del commercio, 15-16 ottobre 1961 », Metodi e norme, Numero speciale.

**1. Riferimento dei dati** — I dati di situazione contenuti nel presente volume fanno riferimento alla data del 16 ottobre 1961; i dati concernenti le spese per il personale (Tav. 11) si riferiscono all'anno 1960.

**2. Campo di rilevazione** — Hanno formato oggetto del censimento tutte le imprese e le unità locali di qualsiasi ampiezza e da chiunque gestite — comprese quelle a carattere artigiano — esercitanti una o più delle attività economiche (\*) sottoindicate :

a) *Ramo 1* (Agricoltura, foreste, caccia e pesca) limitatamente alle seguenti classi, sottoclassi e categorie :

Classe 1.03 — Foreste (limitatamente alla categoria 1.03.02 - Aziende di utilizzazione del bosco)

Classe 1.04 — Caccia e pesca

Sottoclasse 1.04 A — Caccia e pesca in acque dolci (limitatamente alla categoria 1.04.02 - Esercizio della pesca e di allevamenti in acque dolci)

Sottoclasse 1.04 B — Pesca e allevamenti in acque marine e lagunari

Classe 1.05 — Attività connesse con l'agricoltura

Sottoclasse 1.05 A — Attività trasformatrici annesse ad aziende agricole (che lavorano prevalentemente prodotti propri) o svolte in sociale

Sottoclasse 1.05 B — Esercizio di macchine agricole

Sottoclasse 1.05 C — Enti economici per l'agricoltura (limitatamente alla categoria 1.05.08 - Enti per l'approvvigionamento, la produzione e la distribuzione di mezzi tecnici necessari all'esercizio dell'agricoltura);

b) *Rami dal 2* (Industrie estrattive) *all'8* (Credito, assicurazione e gestioni finanziarie).

Per quanto riguarda il commercio ambulante, compreso nel ramo 6, è da tener presente che hanno formato oggetto del censimento soltanto gli esercizi i cui titolari esercitano il commercio ambulante come attività esclusiva o prevalente. Non sono compresi nel censimento gli esercizi di commercio ambulante il cui titolare eserciti tale attività occasionalmente o in determinati periodi dell'anno.

c) *Ramo 9* (Servizi ed attività sociali varie) limitatamente alle seguenti classi, sottoclassi e categorie :

Classe 9.01 — Servizi per l'igiene e la pulizia

Classe 9.02 — Servizi dello spettacolo (limitatamente alla categoria 9.02.01 - Imprese dello spettacolo)

Classe 9.03 — Servizi sanitari

Sottoclasse 9.03 A — Servizi sanitari privati (limitatamente alle categorie 9.03.01 - Stabilimenti idropinici e idrotermali e 9.03.05 - Farmacie)

Classe 9.04 — Servizi privati per l'istruzione e la formazione professionale (limitatamente alla categoria 9.04.03 - Scuole di guida, di pilotaggio e simili)

Classe 9.08 — Servizi vari, non altrove classificati (limitatamente alle categorie 9.08.03 - Copisterie e 9.08.06 - Centri meccanografici per conto terzi).

Sono incluse nel censimento le imprese costituite all'estero ma aventi nel territorio nazionale una o più sedi con rappresentanza stabile, mentre sono escluse le unità locali situate all'estero dipendenti da imprese nazionali.

(\*) Com'è noto, la « Classificazione delle attività economiche » predisposta dall'Istituto Centrale di Statistica, si articola in dieci rami suddivisi in classi e talvolta in sottoclassi. Sia le classi che le sottoclassi sono ulteriormente distinte in categorie, che costituiscono le componenti elementari della classificazione.

**3. Impresa (Ditta)** — Ai fini del censimento per impresa s'intende un ente giuridico-economico organizzato per la produzione o vendita di beni o la prestazione di servizi.

In relazione alla forma giuridica, le imprese sono classificate in: imprese individuali; società per azioni, cooperative, in accomandita, a responsabilità limitata, altre (società di fatto, società in nome collettivo); enti pubblici e altre forme. In particolare si precisa che negli «Enti pubblici» sono compresi gli Enti statali, di diritto pubblico, comunali, ecc., esercitanti una o più delle attività economiche che hanno formato oggetto del censimento, quali ad es.: Ferrovie dello Stato, Azienda telefoni di Stato, Monopoli di Stato, Aziende comunali di trasporti e di servizi di nettezza urbana; nelle «altre forme» sono compresi particolari tipi di consorzi e altre forme associative di imprese che a ragione della loro natura giuridica non sono classificabili nelle altre voci.

**4. Unità locale** — Per unità locale s'intende l'impianto (o il corpo di impianti) situato in un dato luogo in cui viene effettuata la produzione o vendita di beni o la prestazione di servizi.

Per estensione della definizione suddetta, relativamente alle sottoindicate attività, per unità locale si intende:

— per l'*industria della pesca*, il complesso delle attrezzature e degli impianti fissi nonchè dei natanti gestiti da una stessa impresa in uno stesso comune;

— per l'*esercizio di macchine agricole per conto terzi*, il parco di macchine agricole gestito da una stessa impresa o da un medesimo consorzio o cooperativa aziendale in uno stesso comune;

— per le *costruzioni edilizie e installazione di impianti*, il complesso dei cantieri gestiti da una stessa impresa in uno stesso comune;

— per il *servizio di distribuzione stradale di benzina e di metano*, il complesso dei distributori gestiti da una stessa impresa in uno stesso comune;

— per i *trasporti e comunicazioni*, il complesso degli impianti, attrezzature e mezzi di trasporto gestiti da una stessa impresa in uno stesso comune.

Le unità locali sono distinte in:

a) *unità locali operative*, costituite dalle unità dove si attua materialmente la produzione o vendita di beni o la prestazione di servizi, cioè stabilimenti, laboratori, miniere, botteghe, negozi e simili;

b) *unità locali amministrative*, costituite dalla sede centrale o dagli uffici direttivi, tecnici e amministrativi — nei quali vengono trattati gli affari interessanti l'impresa — semprechè tali unità siano fisicamente o funzionalmente distinte dalle unità locali operative di cui alla precedente lettera a).

**5. Classificazione delle imprese e delle unità locali per attività economica** — La classificazione delle imprese per ramo, classe o sottoclasse di attività economica è effettuata in base all'attività esercitata dall'impresa stessa e risultante dalla dichiarazione riportata nel questionario di censimento.

Nel caso di imprese esercitanti attività classificabili in rami, classi o sottoclassi differenti, tali imprese sono classificate nel ramo, classe o sottoclasse corrispondente all'attività prevalente precisata anch'essa di norma nel questionario.

La classificazione delle unità locali per ramo, classe, sottoclasse o categoria è stata effettuata ugualmente in base al criterio della attività unica o prevalente svolta nelle unità locali stesse, indipendentemente dalla classificazione delle relative imprese.

Pertanto la classificazione per attività economica delle imprese è indipendente da quella delle unità locali. Si ha coincidenza delle due classificazioni solo nel caso di imprese aventi una sola unità locale o di imprese aventi più unità locali esercitanti attività comprese tutte nella stessa categoria di attività economica.

**6. Motori primi, generatori di energia elettrica, motori elettrici** — Per motori primi (idraulici, a vapore, a combustione interna, ecc.) s'intendono quelli che utilizzano e trasformano in energia meccanica l'energia delle cascate d'acqua, del vapore, dell'olio pesante, del gas, ecc.; per generatori di energia elettrica s'intendono quelli che trasformano in energia elettrica l'energia meccanica dei motori primi; per motori elettrici s'intendono le macchine rotanti alimentate da energia elettrica che trasformano quest'ultima in energia meccanica per azionare macchine, attrezzi, ecc.

Tra i generatori di energia elettrica sono compresi gli alternatori dei gruppi turbo-alternatori ed esclusi i trasformatori o convertitori di qualsiasi specie.

La potenza dei motori primi è espressa in HP (un HP equivale al lavoro di 75 kilogrammetri al secondo), quella dei generatori di energia elettrica (a corrente continua o a corrente alternata) e dei motori elettrici è invece espressa in kW (un kW corrisponde a 1,360 HP).

I dati sui motori e generatori fanno riferimento sia a quelli in esercizio, sia a quelli in riserva alla data di censimento, intendendosi per questi ultimi gli impianti installati allo scopo di essere azionati solo in caso di mancato funzionamento, per qualsiasi causa, degli altri impianti. Sono esclusi invece i motori di propulsione dei mezzi di trasporto.

**7. Potenza utilizzabile nelle unità locali** — Tale potenza (M) è stata determinata in base alla seguente formula :

$$M = (P - G) + E$$

dove P indica la potenza complessiva dei motori primi installati, G la parte di tale potenza assorbita dai generatori, ove esistano, E la potenza dei motori elettrici installati. Di conseguenza la differenza (P - G) rappresenta la parte di potenza dei motori primi non trasformata in energia elettrica e pertanto direttamente utilizzata come energia meccanica. Nel calcolo di cui sopra si fa astrazione dalle perdite dovute alle resistenze passive (attrito, ecc.), alla trasformazione dell'energia nelle sue varie forme (meccanica, elettrica, ecc.) e al suo trasporto (potenza utilizzabile teorica). I dati sulla potenza utilizzabile sono espressi in HP ; a tal fine la potenza dei motori elettrici e dei generatori di energia elettrica, espressa, come già detto, in kW, è stata convertita in HP.

**8. Addetti alle imprese e alle unità locali** — Sono rappresentati dalle forze di lavoro occupate alla data del 16 ottobre 1961 nelle unità stesse, anche se provvisoriamente assenti per servizio, licenza o malattia.

Gli addetti riguardano le seguenti categorie posizionali :

— *Imprenditori, titolari, gerenti, ecc.* — Titolari dell'impresa o, nel caso di imprese individuali, della licenza di esercizio, purchè partecipino direttamente alla gestione e non si servano di un gestore o di un coadiuvante o di altra persona diversamente denominata. Nel caso di società sono la persona o le persone fisiche che risultano tali dagli atti amministrativi della società stessa (amministratore unico, consigliere delegato, ecc.).

— *Cooperatori* — Soci di cooperative di produzione e lavoro, i quali come corrispettivo dell'opera prestata non percepiscono una remunerazione regolata da contratti di lavoro, bensì un compenso proporzionato alla prestazione, nonchè una quota parte degli utili dell'impresa. In tale categoria sono compresi pertanto solo i cooperatori che assumono la figura di lavoratori in proprio. Qualora invece i cooperatori assumano la figura di lavoratori dipendenti, essi sono compresi nell'appropriata categoria di lavoratori dipendenti (operai specializzati, operai qualificati, operai comuni, ecc.).

— *Familiari coadiuvanti* — Coloro che, essendo parenti o affini di un titolare d'impresa e con esso generalmente coabitanti, prestano lavoro nell'impresa senza corrispettivo di una prefissata retribuzione contrattuale.

— *Dirigenti* — Coloro che esercitano, contro retribuzione, funzioni direttive (tecniche o amministrative) o di rappresentanza dell'impresa.

— *Impiegati* — Sono considerati impiegati :

a) di I categoria, coloro che esercitano, contro retribuzione, una funzione direttiva, ma senza il carattere di responsabilità e autonomia inerente alle funzioni di dirigente. Tale personale in genere nei contratti collettivi di lavoro è indicato come personale con mansioni direttive, o di I categoria, o di categoria A ;

b) di II categoria, coloro che esercitano, contro retribuzione, una funzione di concetto (tecnica o amministrativa). Tale personale in genere nei contratti collettivi di lavoro è indicato come personale di concetto, o di II categoria, o di categoria B ;

c) altre categorie di impiegati, coloro che esercitano, contro retribuzione, una funzione esecutiva. Tale personale in genere nei contratti collettivi di lavoro è indicato come personale esecutivo, o di III categoria, o di categoria C.

— *Categorie speciali* — Lavoratori (intermedi, ex-equiparati, ecc.) il cui rapporto di lavoro è regolato con gli accordi interconfederali del 30 marzo e del 23 maggio 1946, e del 27 ottobre 1947 e dalle particolari successive regolamentazioni dei contratti di categoria, e che godono del trattamento previsto dal R.D.L. 13 novembre 1924 n. 1825 (capotreno di laminazione, contromaestro, maestro di più forni di riscaldamento, assistente tessile, caposquadra, sollecitatore semplice, marcatempo, ecc.).

— *Operai specializzati* — Coloro che, contro retribuzione, eseguono lavorazioni, per l'esecuzione delle quali sono necessarie conoscenza specifica del mestiere, capacità tecnico-pratica ed esperienza.



— *Operai qualificati* — Coloro che, contro retribuzione, eseguono lavorazioni per la cui esecuzione è richiesta una capacità pratica acquisita mediante adeguato tirocinio.

— *Operai comuni e manovali specializzati* — Coloro che, contro retribuzione, eseguono lavorazioni che un lavoratore di media abilità riesce a compiere con soddisfacente rendimento dopo un breve periodo di addestramento.

— *Manovali comuni* — Coloro che, contro retribuzione, prestano lavoro manuale non richiedente specifiche capacità nè attitudini, rimanendo adibiti ad operazioni di pulizia, di trasporto, di carico e scarico e simili.

— *Apprendisti* — Coloro che, avendo generalmente l'età prescritta dalle vigenti norme, vengono assunti per apprendere quelle mansioni di impiegato d'ordine, operaio e simili, per le quali occorra un certo tirocinio.

— *Altro personale* — Coloro che, non essendo compresi nelle categorie precedenti, prestano, contro retribuzione, servizi di vigilanza, custodia, servizi interni, ecc.

Circa le categorie posizionali sopraelencate si precisa che esse sono state scelte in maniera tale da potersi adattare alle diverse attività economiche soggette al censimento. In tali categorie, pertanto, sono state ricondotte, attraverso una predisposta tabella di ragguaglio, le qualifiche professionali tipiche di alcuni particolari settori di attività economica, come la pesca, il commercio, i trasporti, il credito, ecc.

**9. Spese per il personale nel 1960** — Riguardano le retribuzioni lorde (ivi compresi gli assegni familiari), le ritenute sulle retribuzioni a carico del personale e i contributi e spese a carico del datore di lavoro. I dati sono riportati separatamente per dirigenti e impiegati e per il restante personale dipendente (categorie speciali, operai specializzati, qualificati e comuni, manovali specializzati e comuni, apprendisti, altro personale).

Le RETRIBUZIONI LORDE comprendono le seguenti voci :

a) *salari e stipendi*, costituiti dall'ammontare dei salari e degli stipendi veri e propri, nonché da tutti quegli emolumenti che vengono pagati con la stessa periodicità dei salari e stipendi e che rappresentano un'aggiunta fissa al salario o stipendio percepito (ad es., indennità di contingenza, interessenze, provvigioni, lavoro straordinario) ;

b) *altre erogazioni*, costituite da tutte le somme riscosse in una sola volta durante l'anno o in maniera saltuaria in aggiunta al salario o stipendio percepito (ad es., compensi per ferie, festività, gratifica natalizia) ;

c) *corresponsioni in natura*, costituite dal valore dei beni corrisposti in natura al personale quale integrazione fissa o saltuaria della retribuzione in contanti o quale pagamento dovuto in base al contratto di impiego. Il valore di tali corresponsioni è determinato in base ai prezzi di costo per le merci fornite e in base ai prezzi correnti di mercato per altre corresponsioni (alloggio, ecc.), ovvero in base alle eventuali valutazioni convenzionali stabilite nei contratti di lavoro ;

d) *assegni familiari*, costituiti dall'ammontare complessivo degli assegni familiari corrisposti a tutto il personale dipendente dal datore di lavoro per cento della cassa unica degli assegni familiari.

Le RITENUTE SULLE RETRIBUZIONI LORDE a carico del personale comprendono le seguenti voci :

a) *contributi per la previdenza sociale e gestioni collegate*, costituiti dall'ammontare complessivo delle quote trattenute sulle retribuzioni lorde per la previdenza sociale e gestioni collegate (ad es., fondo adeguamento pensioni, gestione INA-Casa, assicurazione malattia) ;

b) *ritenute erariali*, costituite dall'ammontare complessivo delle quote trattenute sulle retribuzioni lorde per le ritenute erariali.

I CONTRIBUTI E SPESE A CARICO DEL DATORE DI LAVORO comprendono le seguenti voci :

a) *contributi sociali obbligatori*, costituiti dall'ammontare complessivo delle spese sostenute dal datore di lavoro per contributi sociali obbligatori all'INPS, all'INAM, all'INAIL, all'INA-Casa, ecc. ;

b) *quote maturate nell'anno per indennità di licenziamento e simili*, costituite dall'ammontare complessivo delle sole quote maturate nell'anno ed accantonate o da accantonare dal datore di lavoro per provvedere successivamente alla corresponsione al personale di indennità di licenziamento, di liquidazione, di quiescenza e simili ;

c) *provvidenze varie al personale*, costituite dall'ammontare complessivo delle spese sostenute dal datore di lavoro per provvidenze varie al personale (ad es., spese per le mense, per le colonie marine e montane, per nidi d'infanzia), ad esclusione delle spese eventualmente sostenute per la costruzione di alloggi ed altri fabbricati destinati ad uso del personale stesso.

**Avvertenze particolari alle tavole** — Ai fini di una corretta interpretazione dei dati riportati nelle tavole del presente volume, si precisa quanto segue:

Nella Tav. 1 sono comprese tutte le imprese e tutte le unità locali aventi sede in uno dei comuni della provincia; in tale tavola pertanto sono comprese anche le unità locali gestite da imprese la cui sede è situata in altra provincia. Per quanto riguarda la distribuzione per ramo, classe e sottoclasse di attività economica, è da avvertire che le imprese e le unità locali risultano classificate indipendentemente le une dalle altre, sulla base della propria attività unica o prevalente.

Nella Tav. 2, mentre il numero delle imprese fa ugualmente riferimento alle imprese aventi sede in uno dei comuni della provincia, il numero delle unità locali e dei relativi addetti riguarda il complesso delle unità locali gestite dalle stesse imprese, sia che tali unità locali siano situate nella provincia sia in provincie diverse. Sono pertanto escluse da detta tavola le unità locali situate nella provincia ma gestite da imprese aventi sede in altra provincia. È da tener presente inoltre che in detta tavola la classificazione delle unità locali e dei relativi addetti fa riferimento all'attività unica o prevalente dell'impresa da cui sono gestite. Con analogo criterio, nelle Tavv. 3 e 4 gli addetti risultano classificati secondo l'attività unica o prevalente dell'impresa.

I dati riportati nelle Tavv. da 5 a 11 si riferiscono alle unità locali situate in uno dei comuni della provincia, classificate secondo l'attività unica o prevalente svolta nelle unità locali stesse.

Nella Tav. 8, con riferimento ai vari tipi di motori, le unità locali risultano ripetute tante volte quanti sono i tipi di motore in esse installati. Così, ad esempio, se una unità locale dispone sia di motori primi che di generatori essa risulta ripetuta sia tra le unità locali che hanno motori primi sia tra quelle che hanno generatori.

Per quanto riguarda i dati riportati nella Tav. 12 sono da tener presenti le avvertenze sopra riportate con riferimento alla Tav. 1.

**Segni convenzionali** — Nelle tavole del presente volume sono usati i seguenti segni convenzionali:

- Linea (—)*                      quando il fenomeno non esiste;
- Due puntini (..)*                quando i dati non raggiungono la cifra significativa dell'ordine minimo considerato (ad es., un HP per la potenza dei motori).



TAVOLE

TAV. 1 — Imprese, unità locali, addetti

N. classificazione	RAMI, CLASSI E SOTTOCLASSI DI ATTIVITÀ ECONOMICA	IMPRESE			UNITÀ LOCALI E ADDETTI					
		Comune capoluogo	Altri comuni	Totale	Comune capoluogo		Altri comuni		Totale	
					Unità locali	Addetti	Unità locali	Addetti	Unità locali	Addetti
1	AGRICOLTURA, FORESTE, CACCIA E PESCA	5	422	427	16	104	506	2.259	522	2.363
1.03	Foreste . . . . .	1	6	7	1	6	6	41	7	47
1.04	Pesca . . . . .	—	192	192	—	—	193	1.455	193	1.455
1.04 A	Pesca in acque dolci . . . . .	—	—	—	—	—	—	—	—	—
1.04 B	Pesca e allev. in acque marine. . . . .	—	192	192	—	—	193	1.455	193	1.455
1.05	Attività connesse con l'agricoltura . . . . .	4	224	228	15	98	307	763	322	861
1.05 A	Attività trasform. annesse ad aziende agricole o svolte in sociale . . . . .	—	10	10	—	—	10	34	10	34
1.05 B	Esercizio di macchine agricole . . . . .	3	209	212	3	11	218	562	221	573
1.05 C	Enti economici per l'agricoltura. . . . .	1	5	6	12	87	79	167	91	251
2	INDUSTRIE ESTRATTIVE . . . . .	7	24	31	9	86	28	266	37	352
2.01	Estraz. di carboni fossili e di torba . . . . .	—	—	—	—	—	—	—	—	—
2.02	Estraz. di combustibili liquidi e gassosi . . . . .	—	—	—	—	—	1	16	1	16
2.03	Estraz. di minerali metalliferi . . . . .	—	—	—	—	—	—	—	—	—
2.04	Estraz. di altri minerali. . . . .	7	24	31	9	86	27	250	36	336
2.04 A	Marmo, pietre e altri mater. da costruz. . . . .	7	24	31	9	86	27	250	36	336
2.04 B	Solfo, sale e altri miner. non metalliferi . . . . .	—	—	—	—	—	—	—	—	—
3	INDUSTRIE MANIFATTURIERE. . . . .	550	4.810	5.360	584	2.642	4.975	18.532	5.559	21.174
3.01	Industrie alimentari e affini. . . . .	32	443	475	41	261	496	1.933	537	2.194
3.01 A	Ind. molitoria e della pastificazione . . . . .	17	270	287	20	108	287	783	307	891
3.01 B	Industria dolciaria . . . . .	2	4	6	2	9	6	25	8	34
3.01 C	Industria conserviera . . . . .	3	17	20	6	41	29	414	35	455
3.01 D	Industria casearia . . . . .	2	1	3	2	11	1	13	3	24
3.01 E	Industria olearia . . . . .	2	60	62	2	8	69	193	71	201
3.01 F	Industrie alimentari varie . . . . .	—	5	5	—	—	7	32	7	32
3.01 G	Industrie bevande alcoliche. . . . .	4	63	67	7	60	74	345	81	405
3.01 H	Industrie bevande analcoliche. . . . .	2	18	20	2	24	18	69	20	93
3.01 I	Industria del freddo. . . . .	—	5	5	—	—	5	59	5	59
3.02	Industria del tabacco. . . . .	—	1	1	—	—	1	27	1	27
3.03	Ind. della seta, del cotone e della lavoraz. delle fibre tessili artif. e sintetiche . . . . .	4	16	20	4	47	16	87	20	134
3.03 A	Industria della seta . . . . .	4	1	5	4	47	1	31	5	78
3.03 B	Industria del cotone. . . . .	—	15	15	—	—	15	56	15	56
3.03 C	Lavoraz. fibre tessili artif. e sintetiche . . . . .	—	—	—	—	—	—	—	—	—
3.04	Industrie della lana . . . . .	2	22	24	2	45	24	70	26	115
3.05	Ind. delle fibre dure e tessili varie . . . . .	26	224	250	26	39	235	507	261	546
3.05 A	Canapa, lino, iuta e simili . . . . .	2	25	27	2	4	26	114	28	118
3.05 B	Tessili varie non altrove classificate . . . . .	24	199	223	24	35	209	393	233	428
3.06	Ind. del vestiario e dell'abbigliamento. . . . .	142	1.137	1.279	145	299	1.182	1.797	1.327	2.096
3.07	Industrie delle calzature . . . . .	64	1.181	1.245	64	89	1.203	8.099	1.267	8.188
3.08	Ind. delle pelli e del cuoio . . . . .	1	7	8	1	2	7	177	8	179
3.09	Ind. mobilio e arredam. in legno . . . . .	9	96	105	9	53	96	357	105	410
3.10	Industrie del legno. . . . .	59	639	698	61	132	649	1.944	710	2.076
3.10 A	Legno, sughero e affini . . . . .	58	613	671	60	129	623	1.884	683	2.013
3.10 B	Veicoli e carpenteria navale . . . . .	1	26	27	1	3	26	60	27	63
3.11	Industrie metallurgiche . . . . .	1	5	6	2	21	6	134	8	155
3.12	Costruz. di macchine non elettriche, di carpenteria metallica e simili . . . . .	2	22	24	3	26	23	274	26	300
3.12 A	Fonderie di 2ª fusione . . . . .	—	5	5	1	4	5	26	6	30
3.12 B	Macchine motrici non elettriche. . . . .	—	1	1	—	—	1	26	1	26
3.12 C	Macch. utens. e utensileria per macch. . . . .	—	1	1	—	—	1	12	1	12
3.12 D	Macch. operatrici e per agricoltura . . . . .	—	2	2	—	—	2	51	2	51
3.12 E	Carpent. metallica, forni e caldaie . . . . .	1	6	7	1	16	6	86	7	102
3.12 F	Prod. meccan. non altrove classificati . . . . .	1	7	8	1	6	8	73	9	79
3.13	Costruz. di macchine e appar. elettrici . . . . .	1	3	4	1	21	4	101	5	122
3.14	Meccanica di precis.; oreficeria, argenteria . . . . .	5	18	23	5	8	19	29	24	37
3.15	Officine meccaniche. . . . .	144	751	895	151	422	759	1.323	910	1.745
3.16	Ind. costruz. mezzi di trasporto . . . . .	2	1	3	2	31	1	11	3	42
3.17	Ind. lavoraz. minerali non metalliferi . . . . .	18	85	103	25	431	89	922	114	1.353
3.18	Industrie chimiche . . . . .	6	15	21	8	472	17	120	25	592
3.19	Ind. derivati petrolio e carbone . . . . .	—	2	2	—	—	2	23	2	23

## Segue Tav. 1 — Imprese, unità locali, addetti

N classi- fica- zione	RAMI, CLASSI E SOTTOCLASSI DI ATTIVITÀ ECONOMICA	IMPRESE			UNITÀ LOCALI E ADDETTI					
		Comune capoluogo	Altri comuni	Totale	Comune capoluogo		Altri comuni		Totale	
					Unità locali	Addetti	Unità locali	Addetti	Unità locali	Addetti
3.20	Industrie della gomma elastica . . . . .	5	26	31	6	15	26	113	32	128
3.21	Produtz. della cellulosa per tessili, delle fibre tessili artificiali e sintetiche . . .	—	—	—	—	—	—	—	—	—
3.22	Industrie della carta e della cartotecnica . . .	—	37	37	—	—	38	264	38	264
3.23	Industrie poligrafiche ed editoriali . . . . .	11	30	41	12	64	30	130	42	194
3.24	Industrie foto-fono-cinematografiche . . .	12	40	52	12	30	42	62	54	92
3.25	Produtz. oggetti in materie plastiche . . .	1	6	7	1	35	7	22	8	57
3.26	Industrie manifatturiere varie . . . . .	3	3	6	3	99	3	6	6	105
4	COSTRUZIONI E INSTALL. DI IMPIANTI . . . . .	47	495	542	81	1.306	600	4.725	681	6.031
4.01	Costruzioni . . . . .	40	472	512	71	1.156	575	4.640	646	5.796
4.02	Installazione impianti. . . . .	7	23	30	10	150	25	85	35	235
5	PRODUZ. E DISTRIBUZ. DI ENERGIA ELET- TRICA E GAS, DISTRIBUZIONE DI ACQUA . . . . .	1	15	17	8	278	33	244	45	522
5.01	Produtz. e distribuz. di energia elettrica . . . . .	—	9	9	6	217	25	149	31	365
5.02	Produtz. e distribuzione di gas. . . . .	—	—	—	1	12	—	—	1	12
5.03	Distribuzione di acqua . . . . .	1	7	8	1	49	13	95	14	144
6	COMMERCIO . . . . .	874	5.235	6.109	925	2.172	5.524	10.554	6.449	12.726
6.01	Commercio all'ingrosso . . . . .	44	409	453	49	197	448	1.971	497	2.168
6.01 A	Prodotti agricoli e alimentari. . . . .	26	285	311	31	112	312	1.551	343	1.663
6.01 B	Materie prime e ausil. non alimentari . . . . .	9	57	66	9	20	64	226	73	246
6.01 C	Prodotti industriali non alimentari . . . . .	9	67	76	9	65	72	194	81	259
6.02	Comm. al minuto generi alimentari . . . . .	291	1.583	1.874	301	556	1.652	2.707	1.953	3.263
6.03	Comm. al minuto prodotti tessili e arti- coli di vestiario e abbigliamento . . . . .	114	666	780	124	355	719	1.152	843	1.507
6.04	Comm. al minuto prod. meccanici . . . . .	124	673	797	138	346	744	1.318	882	1.664
6.05	Comm. al minuto generi diversi, alim. e non alimentari. . . . .	15	226	241	15	44	231	390	246	434
6.06	Commercio ambulante . . . . .	126	920	1.046	126	172	920	1.307	1.046	1.479
6.07	Alberghi e pubblici esercizi . . . . .	147	709	856	152	466	759	1.618	911	2.084
6.08	Attività ausiliarie del commercio. . . . .	13	49	62	20	36	51	91	71	127
7	TRASPORTI E COMUNICAZIONI. . . . .	41	693	734	48	529	818	2.359	866	2.888
7.01	Trasporti ferrov. e tramv. extraurbani . . . . .	—	—	—	1	15	9	260	10	275
7.02	Trasporti extraurbani su strada . . . . .	21	485	506	22	157	506	1.055	528	1.252
7.03	Trasporti urbani . . . . .	1	106	107	1	17	114	136	115	153
7.04	Trasporti lacuali e fluviali. . . . .	—	—	—	—	—	—	—	—	—
7.05	Trasporti marittimi. . . . .	—	2	2	—	—	2	21	2	21
7.06	Trasporti aerei. . . . .	—	—	—	—	—	—	—	—	—
7.07	Attività ausiliarie dei trasporti . . . . .	19	69	88	21	49	79	192	100	241
7.08	Comunicazioni . . . . .	—	31	31	3	291	108	655	111	946
8	CREDITO, ASSICURAZIONE E GESTIONI FI- NANZIARIE. . . . .	18	88	106	29	308	223	614	252	922
8.01	Credito . . . . .	1	10	11	8	231	54	331	62	562
8.02	Assicurazione . . . . .	16	29	45	17	45	39	58	56	103
8.03	Gestioni finanziarie. . . . .	1	49	50	4	32	130	225	134	257
9	SERVIZI E ATTIVITÀ SOCIALI VARIE . . . . .	139	554	693	145	377	588	1.151	733	1.528
9.01	Servizi per l'igiene e la pulizia . . . . .	122	426	548	126	301	454	758	580	1.059
9.02	Servizi dello spettacolo . . . . .	5	36	41	6	31	40	141	46	172
9.03	Servizi sanitari. . . . .	9	82	91	9	37	84	236	93	273
9.03 A	Servizi sanitari privati . . . . .	9	82	91	9	37	84	236	93	273
9.04	Servizi privati per l'istruzione e la for- mazione professionale. . . . .	2	10	12	3	7	10	16	13	23
9.08	Servizi vari, non altrove classificati . . . . .	1	—	1	1	1	—	—	1	1
	<b>TOTALE . . . . .</b>	<b>1.682</b>	<b>12.337</b>	<b>14.019</b>	<b>1.845</b>	<b>7.802</b>	<b>13.300</b>	<b>40.704</b>	<b>15.145</b>	<b>48.506</b>

TAV. 2 — Imprese e relative unità locali

N classi- fica- zione	RAMI, CLASSI E SOTTOCLASSI DI ATTIVITÀ ECONOMICA	IMPRESE CHE GESTISCONO UNITÀ LOCALI SITUATE								TOTALE				
		tutte nella provincia			nella provincia e in altre					Unità locali				
		Im- prese	Unità locali		Im- prese	Unità locali				Im- prese	Totale		sitate nella provincia	
			N	Addetti		sitate nella provincia	sitate in altre provincie		N		Addetti	N	Addetti	
			N	Addetti	N	Addetti	N	Addetti	N	Addetti	N	Addetti		
1	AGRICOLTURA, FORESTE, CACCIA E PESCA	427	526	2.368	—	—	—	—	—	427	526	2.368	526	2.368
1.03	Foreste . . . . .	7	7	47	—	—	—	—	—	7	7	47	7	47
1.04	Pesca . . . . .	192	194	1.461	—	—	—	—	—	192	194	1.461	194	1.461
1.04 A	Pesca in acque dolci . . . . .	—	—	—	—	—	—	—	—	—	—	—	—	—
1.04 B	Pesca e allev. in acque marine. . . . .	192	194	1.461	—	—	—	—	—	192	194	1.461	194	1.461
1.05	Attività connesse con l'agricoltura . . . . .	228	325	860	—	—	—	—	—	228	325	860	325	860
1.05 A	Attività trasform. annesse ad aziende agricole o svolte in sociale . . . . .	10	11	36	—	—	—	—	—	10	11	36	11	36
1.05 B	Esercizio di macchine agricole . . . . .	212	218	563	—	—	—	—	—	212	218	563	218	563
1.05 C	Enti economici per l'agricoltura. . . . .	6	96	261	—	—	—	—	—	6	96	261	96	261
2	INDUSTRIE ESTRATTIVE . . . . .	30	34	296	1	1	11	1	7	31	36	314	35	307
2.01	Estraz. di carboni fossili e di torba . . . . .	—	—	—	—	—	—	—	—	—	—	—	—	—
2.02	Estraz. di combustibili liquidi e gassosi . . . . .	—	—	—	—	—	—	—	—	—	—	—	—	—
2.03	Estraz. di minerali metalliferi . . . . .	—	—	—	—	—	—	—	—	—	—	—	—	—
2.04	Estraz. di altri minerali. . . . .	30	34	296	1	1	11	1	7	31	36	314	35	307
2.04 A	Marmo, pietre e altri mater. da costruz. . . . .	30	34	296	1	1	11	1	7	31	36	314	35	307
2.04 B	Solfo, sale e altri miner. non metalliferi . . . . .	—	—	—	—	—	—	—	—	—	—	—	—	—
3	INDUSTRIE MANIFATTURIERE . . . . .	5.357	5.539	20.048	3	4	151	3	90	5.360	5.546	20.289	5.543	20.199
3.01	Industrie alimentari e affini. . . . .	475	521	1.839	—	—	—	—	—	475	521	1.839	521	1.839
3.01 A	Ind. molitoria e della pastificazione. . . . .	287	315	849	—	—	—	—	—	287	315	849	315	849
3.01 B	Industria dolciaria . . . . .	6	7	28	—	—	—	—	—	6	7	28	7	28
3.01 C	Industria conserviera . . . . .	20	23	172	—	—	—	—	—	20	23	172	23	172
3.01 D	Industria casearia . . . . .	3	3	24	—	—	—	—	—	3	3	24	3	24
3.01 E	Industria olearia . . . . .	62	67	180	—	—	—	—	—	62	67	180	67	180
3.01 F	Industrie alimentari varie . . . . .	5	5	27	—	—	—	—	—	5	5	27	5	27
3.01 G	Industrie bevande alcoliche. . . . .	67	75	405	—	—	—	—	—	67	75	405	75	405
3.01 H	Industrie bevande analcoliche. . . . .	20	21	95	—	—	—	—	—	20	21	95	21	95
3.01 I	Industria del freddo. . . . .	5	5	59	—	—	—	—	—	5	5	59	5	59
3.02	Industria del tabacco. . . . .	1	1	27	—	—	—	—	—	1	1	27	1	27
3.03	Ind. della seta, del cotone e della lavoraz. delle fibre tessili artif. e sintetiche . . . . .	20	20	134	—	—	—	—	—	20	20	134	20	134
3.03 A	Industria della seta . . . . .	5	5	78	—	—	—	—	—	5	5	78	5	78
3.03 B	Industria del cotone. . . . .	15	15	56	—	—	—	—	—	15	15	56	15	56
3.03 C	Lavoraz. fibre tessili artif. e sintetiche . . . . .	—	—	—	—	—	—	—	—	—	—	—	—	—
3.04	Industrie della lana . . . . .	24	29	119	—	—	—	—	—	24	29	119	29	119
3.05	Ind. delle fibre dure e tessili varie . . . . .	250	251	532	—	—	—	—	—	250	251	532	251	532
3.05 A	Canapa, lino, iuta e simili . . . . .	27	27	115	—	—	—	—	—	27	27	115	27	115
3.05 B	Tessili varie non altrove classificate . . . . .	223	224	417	—	—	—	—	—	223	224	417	224	417
3.06	Ind. del vestiario e dell'abbigliamento . . . . .	1.279	1.299	2.064	—	—	—	—	—	1.279	1.299	2.064	1.299	2.064
3.07	Industrie delle calzature . . . . .	1.245	1.270	8.238	—	—	—	—	—	1.245	1.270	8.238	1.270	8.238
3.08	Ind. delle pelli e del cuoio . . . . .	8	8	179	—	—	—	—	—	8	8	179	8	179
3.09	Ind. mobilio e arredam. in legno . . . . .	105	109	425	—	—	—	—	—	105	109	425	109	425
3.10	Industrie del legno. . . . .	698	723	1.965	—	—	—	—	—	698	723	1.965	723	1.965
3.10 A	Legno, sughero e affini . . . . .	671	696	1.902	—	—	—	—	—	671	696	1.902	696	1.902
3.10 B	Veicoli e carpenteria navale . . . . .	27	27	63	—	—	—	—	—	27	27	63	27	63
3.11	Industrie metallurgiche . . . . .	6	8	155	—	—	—	—	—	6	8	155	8	155
3.12	Costruz. di macchine non elettriche, di carpenteria metallica e simili . . . . .	23	23	260	1	1	31	1	1	24	25	292	24	291
3.12 A	Fonderie di 2ª fusione . . . . .	5	5	26	—	—	—	—	—	5	5	26	5	26
3.12 B	Macchine motrici non elettriche. . . . .	1	1	26	—	—	—	—	—	1	1	26	1	26
3.12 C	Macch. utens. e utensileria per macch. . . . .	1	1	12	—	—	—	—	—	1	1	12	1	12
3.12 D	Macch. operatrici e per agricoltura . . . . .	1	1	20	1	1	31	1	1	2	3	52	2	51
3.12 E	Carpent. metallica, forni e caldaie . . . . .	7	7	102	—	—	—	—	—	7	7	102	7	102
3.12 F	Prod. meccan. non altrove classificati . . . . .	8	8	74	—	—	—	—	—	8	8	74	8	74
3.13	Costruz. di macchine e appar. elettrici . . . . .	4	5	122	—	—	—	—	—	4	5	122	5	122
3.14	Meccanica di precis.; oreficeria, argenteria . . . . .	23	23	36	—	—	—	—	—	23	23	36	23	36
3.15	Officine meccaniche. . . . .	895	923	1.697	—	—	—	—	—	895	923	1.697	923	1.697
3.16	Ind. costruz. mezzi di trasporto . . . . .	3	3	42	—	—	—	—	—	3	3	42	3	42
3.17	Ind. lavoraz. minerali non metalliferi . . . . .	101	117	1.273	2	3	120	2	89	103	122	1.482	120	1.393
3.18	Industrie chimiche . . . . .	21	23	74	—	—	—	—	—	21	23	74	23	74
3.19	Ind. derivati petrolio e carbone . . . . .	2	2	23	—	—	—	—	—	2	2	23	2	23

## Segue TAV. 2 — Imprese e relative unità locali

N classi- fica- zione	RAMI, CLASSI E SOTTOCLASSI DI ATTIVITÀ ECONOMICA	IMPRESE CHE GESTISCONO UNITÀ LOCALI SITUATE								TOTALE					
		tutte nella provincia			nella provincia e in altre					Unità locali					
		Im- prese	Unità locali		Im- prese	Unità locali				Im- prese	Unità locali				
			N	Addetti		sitate nella provincia		sitate in altre provincie			Totale		sitate nella provincia		
	N	Addetti	N	Addetti	N	Addetti	N	Addetti	N	Addetti	N	Addetti			
3.20	Industrie della gomma elastica . . . .	31	34	131	—	—	—	—	—	31	34	131	34	131	
3.21	Prod. della cellulosa per tessuti, delle fibre tessili artificiali e sintetiche . .	—	—	—	—	—	—	—	—	—	—	—	—	—	
3.22	Industrie della carta e della cartotecnica	37	37	262	—	—	—	—	—	37	37	262	37	262	
3.23	Industrie poligrafiche ed editoriali . . .	41	44	199	—	—	—	—	—	41	44	199	44	199	
3.24	Industrie foto-fono-cinematografiche . .	52	53	91	—	—	—	—	—	52	53	91	53	91	
3.25	Prod. oggetti in materie plastiche . . .	7	7	56	—	—	—	—	—	7	7	56	7	56	
3.26	Industrie manifatturiere varie . . . . .	6	6	105	—	—	—	—	—	6	6	105	6	105	
4	COSTRUZIONI E INSTALL. DI IMPIANTI . .	529	647	5.108	13	34	490	21	296	542	702	5.894	681	5.598	
4.01	Costruzioni . . . . .	500	618	5.009	12	27	415	20	293	512	665	5.717	645	5.424	
4.02	Installazione impianti. . . . .	29	29	99	1	7	75	1	3	30	37	177	36	174	
5	PRODUZ. E DISTRIBUZ. DI ENERGIA ELET- TRICA E GAS, DISTRIBUZIONE DI ACQUA	17	30	192	—	—	—	—	—	17	30	192	30	192	
5.01	Prod. e distrib. di energia elettrica	9	18	47	—	—	—	—	—	9	18	47	18	47	
5.02	Prod. e distribuzione di gas. . . . .	—	—	—	—	—	—	—	—	—	—	—	—	—	
5.03	Distribuzione di acqua . . . . .	8	12	145	—	—	—	—	—	8	12	145	12	145	
6	COMMERCIO . . . . .	6.098	6.370	12.002	11	15	373	13	295	6.109	6.398	12.670	6.385	12.375	
6.01	Commercio all'ingrosso . . . . .	444	479	1.624	9	12	360	11	292	453	502	2.276	491	1.984	
6.01 A	Prodotti agricoli e alimentari . . . . .	307	328	1.250	4	6	246	5	244	311	339	1.740	334	1.496	
6.01 B	Materie prime e ausil. non alimentari	64	70	167	2	3	62	3	20	66	76	249	73	229	
6.01 C	Prodotti industriali non alimentari . .	73	81	207	3	3	52	3	28	76	87	287	84	259	
6.02	Comm. al minuto generi alimentari . . .	1.874	1.971	3.284	—	—	—	—	—	1.874	1.971	3.284	1.971	3.284	
6.03	Comm. al minuto prodotti tessili e arti- coli di vestiario e abbigliamento. . . .	779	826	1.417	1	1	6	1	2	780	828	1.425	827	1.423	
6.04	Comm. al minuto prod. meccanici . . . .	797	845	1.644	—	—	—	—	—	797	845	1.644	845	1.644	
6.05	Comm. al minuto generi diversi, alim. e non alimentari. . . . .	241	252	435	—	—	—	—	—	241	252	435	252	435	
6.06	Commercio ambulante . . . . .	1.046	1.046	1.479	—	—	—	—	—	1.046	1.046	1.479	1.046	1.479	
6.07	Alberghi e pubblici esercizi . . . . .	856	888	2.003	—	—	—	—	—	856	888	2.003	888	2.003	
6.08	Attività ausiliarie del commercio. . . .	61	63	116	1	2	7	1	1	62	66	124	65	123	
7	TRASPORTI E COMUNICAZIONI. . . . .	734	768	1.523	—	—	—	—	—	734	768	1.523	768	1.523	
7.01	Trasporti ferrov. e tramv. extraurbani .	—	—	—	—	—	—	—	—	—	—	—	—	—	
7.02	Trasporti extraurbani su strada . . . . .	506	530	1.113	—	—	—	—	—	506	530	1.113	530	1.113	
7.03	Trasporti urbani . . . . .	107	113	150	—	—	—	—	—	107	113	150	113	150	
7.04	Trasporti lacuali e fluviali. . . . .	—	—	—	—	—	—	—	—	—	—	—	—	—	
7.05	Trasporti marittimi. . . . .	2	2	21	—	—	—	—	—	2	2	21	2	21	
7.06	Trasporti aerei. . . . .	—	—	—	—	—	—	—	—	—	—	—	—	—	
7.07	Attività ausiliarie dei trasporti . . . .	88	91	187	—	—	—	—	—	88	91	187	91	187	
7.08	Comunicazioni . . . . .	31	32	52	—	—	—	—	—	31	32	52	32	52	
8	CREDITO, ASSICURAZIONE E GESTIONI FI- NANZIARIE. . . . .	106	174	570	—	—	—	—	—	106	174	570	174	570	
8.01	Credito . . . . .	11	49	342	—	—	—	—	—	11	49	342	49	342	
8.02	Assicurazione . . . . .	45	55	100	—	—	—	—	—	45	55	100	55	100	
8.03	Gestioni finanziarie. . . . .	50	70	128	—	—	—	—	—	50	70	128	70	128	
9	SERVIZI E ATTIVITÀ SOCIALI VARIE . . . .	692	718	1.386	1	1	5	1	1	693	720	1.392	719	1.391	
9.01	Servizi per l'igiene e la pulizia . . . . .	547	564	1.026	1	1	5	1	1	548	566	1.032	565	1.031	
9.02	Servizi dello spettacolo . . . . .	41	47	171	—	—	—	—	—	41	47	171	47	171	
9.03	Servizi sanitari. . . . .	91	93	166	—	—	—	—	—	91	93	166	93	166	
9.03 A	Servizi sanitari privati . . . . .	91	93	166	—	—	—	—	—	91	93	166	93	166	
9.04	Servizi privati per l'istruzione e la for- mazione professionale. . . . .	12	13	22	—	—	—	—	—	12	13	22	13	22	
9.08	Servizi vari, non altrove classificati . .	1	1	1	—	—	—	—	—	1	1	1	1	1	
	<b>TOTALE . . . . .</b>	<b>13.990</b>	<b>14.806</b>	<b>43.493</b>	<b>29</b>	<b>55</b>	<b>1.030</b>	<b>39</b>	<b>689</b>	<b>14.019</b>	<b>14.900</b>	<b>45.212</b>	<b>14.861</b>	<b>44.523</b>	



TAV. 3 — Imprese per forma

N classi- fica- zione	RAMI, CLASSI E SOTTOCLASSI DI ATTIVITÀ ECONOMICA	IMPRESE INDIVIDUALI			per azioni			cooperative			S o
		Imprese	Addetti		Imprese	Addetti		Imprese	Addetti		
			Totale	in unità locali situato nella provincia		Totale	in unità locali situato nella provincia		Totale	in unità locali situato nella provincia	
1	AGRICOLTURA, FORESTE, CACCIA E PESCA	175	693	693	—	—	—	2	256	256	
1.03	Foreste . . . . .	7	47	47	—	—	—	—	—	—	
1.04	Pesca . . . . .	58	391	391	—	—	—	—	—	—	
1.04 A	<i>Pesca in acque dolci . . . . .</i>	—	—	—	—	—	—	—	—	—	
1.04 B	<i>Pesca e allev. in acque marine . . . . .</i>	58	391	391	—	—	—	—	—	—	
1.05	Attività connesse con l'agricoltura . . . . .	110	255	255	—	—	—	2	256	256	
1.05 A	<i>Attività trasform. annesse ad aziende agricole o svolte in sociale . . . . .</i>	5	17	17	—	—	—	1	4	4	
1.05 B	<i>Esercizio di macchine agricole . . . . .</i>	101	232	232	—	—	—	—	—	—	
1.05 C	<i>Enti economici per l'agricoltura . . . . .</i>	4	6	6	—	—	—	1	252	252	
2	INDUSTRIE ESTRATTIVE . . . . .	18	145	145	1	36	36	—	—	—	
2.01	Estraz. di carboni fossili e di torba . . . . .	—	—	—	—	—	—	—	—	—	
2.02	Estraz. di combustibili liquidi e gassosi . . . . .	—	—	—	—	—	—	—	—	—	
2.03	Estraz. di minerali metalliferi . . . . .	—	—	—	—	—	—	—	—	—	
2.04	Estraz. di altri minerali . . . . .	18	145	145	1	36	36	—	—	—	
2.04 A	<i>Marmo, pietre e altri mater. da costruz. . . . .</i>	18	145	145	1	36	36	—	—	—	
2.04 B	<i>Solfo, sale e altri miner. non metalliferi . . . . .</i>	—	—	—	—	—	—	—	—	—	
3	INDUSTRIE MANIFATTURIERE . . . . .	4.712	12.926	12.926	9	401	401	7	107	107	
3.01	Industrie alimentari e affini . . . . .	345	941	941	2	84	84	1	7	7	
3.01 A	<i>Ind. molitoria e della pastificazione . . . . .</i>	225	471	471	1	77	77	—	—	—	
3.01 B	<i>Industria dolciaria . . . . .</i>	5	26	26	—	—	—	—	—	—	
3.01 C	<i>Industria conserviera . . . . .</i>	13	49	49	—	—	—	—	—	—	
3.01 D	<i>Industria casearia . . . . .</i>	2	11	11	—	—	—	—	—	—	
3.01 E	<i>Industria olearia . . . . .</i>	35	84	84	—	—	—	—	—	—	
3.01 F	<i>Industrie alimentari varie . . . . .</i>	3	5	5	—	—	—	—	—	—	
3.01 G	<i>Industrie bevande alcoliche . . . . .</i>	48	259	259	—	—	—	1	7	7	
3.01 H	<i>Industrie bevande analcoliche . . . . .</i>	12	32	32	—	—	—	—	—	—	
3.01 I	<i>Industria del freddo . . . . .</i>	2	4	4	1	7	7	—	—	—	
3.02	Industria del tabacco . . . . .	1	27	27	—	—	—	—	—	—	
3.03	Ind. della seta, del cotone e della lavoraz. delle fibre tessili artif. e sintetiche . . . . .	17	86	86	2	41	41	—	—	—	
3.03 A	<i>Industria della seta . . . . .</i>	3	37	37	2	41	41	—	—	—	
3.03 B	<i>Industria del cotone . . . . .</i>	14	49	49	—	—	—	—	—	—	
3.03 C	<i>Lavoraz. fibre tessili artif. e sintetiche . . . . .</i>	—	—	—	—	—	—	—	—	—	
3.04	Industrie della lana . . . . .	20	53	53	1	42	42	—	—	—	
3.05	Ind. delle fibre dure e tessili varie . . . . .	234	363	363	—	—	—	2	41	41	
3.05 A	<i>Canapa, lino, iuta e simili . . . . .</i>	24	43	43	—	—	—	1	24	24	
3.05 B	<i>Tessili varie non altrove classificate . . . . .</i>	210	320	320	—	—	—	1	17	17	
3.06	Ind. del vestiario e dell'abbigliamento . . . . .	1.255	1.927	1.927	—	—	—	1	23	23	
3.07	Industrie delle calzature . . . . .	1.039	5.016	5.016	—	—	—	1	5	5	
3.08	Ind. delle pelli e del cuoio . . . . .	4	6	6	1	120	120	—	—	—	
3.09	Ind. mobilio e arredam. in legno . . . . .	81	264	264	—	—	—	1	4	4	
3.10	Industrie del legno . . . . .	617	1.330	1.330	—	—	—	—	—	—	
3.10 A	<i>Legno, sughero e affini . . . . .</i>	593	1.278	1.278	—	—	—	—	—	—	
3.10 B	<i>Veicoli e carpenteria navale . . . . .</i>	24	52	52	—	—	—	—	—	—	
3.11	Industrie metallurgiche . . . . .	2	29	29	—	—	—	—	—	—	
3.12	Costruz. di macchine non elettriche, di carpenteria metallica e simili . . . . .	16	129	129	—	—	—	—	—	—	
3.12 A	<i>Fonderie di 2ª fusione . . . . .</i>	4	19	19	—	—	—	—	—	—	
3.12 B	<i>Macchine motrici non elettriche . . . . .</i>	—	—	—	—	—	—	—	—	—	
3.12 C	<i>Macch. utens. e utensileria per macch. . . . .</i>	—	—	—	—	—	—	—	—	—	
3.12 D	<i>Macch. operatrici e per agricoltura . . . . .</i>	—	—	—	—	—	—	—	—	—	
3.12 E	<i>Carpent. metallica, forni e caldaie . . . . .</i>	6	86	86	—	—	—	—	—	—	
3.12 F	<i>Prod. meccan. non altrove classificati . . . . .</i>	6	24	24	—	—	—	—	—	—	
3.13	Costruz. di macchine e appar. elettrici . . . . .	2	28	28	—	—	—	—	—	—	
3.14	Meccanica di precis.; oreficeria, argenteria . . . . .	23	36	36	—	—	—	—	—	—	
3.15	Officine meccaniche . . . . .	826	1.397	1.397	—	—	—	—	—	—	
3.16	Ind. costruz. mezzi di trasporto . . . . .	2	22	22	—	—	—	—	—	—	
3.17	Ind. lavoraz. minerali non metalliferi . . . . .	64	646	646	—	—	—	1	27	27	
3.18	Industrie chimiche . . . . .	18	64	64	—	—	—	—	—	—	
3.19	Ind. derivati petrolio e carbone . . . . .	—	—	—	1	21	21	—	—	—	

## giuridica e relativi addetti

C I E T À

in accomandita			a responsabilità limitata			altre			ENTI PUBBLICI E ALTRE FORME			T O T A L E			N classi- fica- zione
Imprese	Addetti		Imprese	Addetti		Imprese	Addetti		Imprese	Addetti		Imprese	Addetti		
	Totale	in unità locali situato nella provincia		Totale	in unità locali situato nella provincia		Totale	in unità locali situato nella provincia		Totale	in unità locali situato nella provincia		Totale	in unità locali situato nella provincia	
1	17	17	—	—	—	248	1.399	1.399	1	3	3	427	2.368	2.368	1
—	—	—	—	—	—	—	—	—	—	—	—	7	47	47	1.03
1	17	17	—	—	—	133	1.053	1.053	—	—	—	192	1.461	1.461	1.04
1	17	17	—	—	—	133	1.053	1.053	—	—	—	—	—	—	1.04 A
—	—	—	—	—	—	115	346	346	1	3	3	228	860	860	1.05
—	—	—	—	—	—	4	15	15	—	—	—	10	36	36	1.05 A
—	—	—	—	—	—	111	331	331	—	—	—	212	563	563	1.05 B
—	—	—	—	—	—	—	—	—	1	3	3	6	261	261	1.05 C
1	18	18	2	21	21	9	94	87	—	—	—	31	314	307	2
—	—	—	—	—	—	—	—	—	—	—	—	—	—	—	2.01
—	—	—	—	—	—	—	—	—	—	—	—	—	—	—	2.02
—	—	—	—	—	—	—	—	—	—	—	—	—	—	—	2.03
1	18	18	2	21	21	9	94	87	—	—	—	31	314	307	2.04
1	18	18	2	21	21	9	94	87	—	—	—	31	314	307	2.04 A
—	—	—	—	—	—	—	—	—	—	—	—	—	—	—	2.04 B
9	310	310	27	910	824	591	5.613	5.609	5	22	22	5.360	20.289	20.199	3
3	52	52	7	164	164	114	581	581	3	10	10	475	1.839	1.839	3.01
—	—	—	1	17	17	60	284	284	—	—	—	287	849	849	3.01 A
—	—	—	—	—	—	1	2	2	—	—	—	6	28	28	3.01 B
—	—	—	2	103	103	2	10	10	3	10	10	20	172	172	3.01 C
—	—	—	1	13	13	—	—	—	—	—	—	3	24	24	3.01 D
1	13	13	1	9	9	27	96	96	—	—	—	62	180	180	3.01 E
1	10	10	1	13	13	16	116	116	—	—	—	5	27	27	3.01 F
—	—	—	1	9	9	7	54	54	—	—	—	67	405	405	3.01 G
1	29	29	—	—	—	1	19	19	—	—	—	20	95	95	3.01 H
—	—	—	—	—	—	—	—	—	—	—	—	5	59	59	3.01 I
—	—	—	—	—	—	—	—	—	—	—	—	1	27	27	3.02
—	—	—	—	—	—	—	—	—	1	7	7	20	134	134	3.03
—	—	—	—	—	—	—	—	—	—	—	—	5	78	78	3.03 A
—	—	—	—	—	—	—	—	—	1	7	7	15	56	56	3.03 B
—	—	—	—	—	—	—	—	—	—	—	—	—	—	—	3.03 C
—	—	—	—	—	—	3	24	24	—	—	—	24	119	119	3.04
—	—	—	1	7	7	12	116	116	1	5	5	250	532	532	3.05
—	—	—	—	—	—	2	48	48	—	—	—	27	115	115	3.05 A
—	—	—	1	7	7	10	68	68	1	5	5	223	417	417	3.05 B
—	—	—	—	—	—	23	114	114	—	—	—	1.279	2.064	2.064	3.06
2	95	95	8	371	371	195	2.751	2.751	—	—	—	1.245	8.238	8.238	3.07
—	—	—	—	—	—	3	53	53	—	—	—	8	179	179	3.08
—	—	—	—	—	—	23	157	157	—	—	—	105	425	425	3.09
—	—	—	—	—	—	81	635	635	—	—	—	698	1.965	1.965	3.10
—	—	—	—	—	—	78	624	624	—	—	—	671	1.902	1.902	3.10 A
—	—	—	—	—	—	3	11	11	—	—	—	27	63	63	3.10 B
—	—	—	1	100	100	3	26	26	—	—	—	6	155	155	3.11
—	—	—	1	44	44	7	119	118	—	—	—	24	292	291	3.12
—	—	—	—	—	—	1	7	7	—	—	—	5	26	26	3.12 A
—	—	—	—	—	—	1	26	26	—	—	—	1	26	26	3.12 B
—	—	—	—	—	—	1	12	12	—	—	—	1	12	12	3.12 C
—	—	—	—	—	—	2	52	51	—	—	—	2	52	51	3.12 D
—	—	—	—	—	—	1	16	16	—	—	—	7	102	102	3.12 E
1	89	89	—	—	—	1	6	6	—	—	—	8	74	74	3.12 F
—	—	—	—	—	—	1	5	5	—	—	—	4	122	122	3.13
—	—	—	—	—	—	—	—	—	—	—	—	23	36	36	3.14
—	—	—	—	—	—	69	300	300	—	—	—	895	1.697	1.697	3.15
—	—	—	—	—	—	1	20	20	—	—	—	3	42	42	3.16
2	53	53	6	166	80	30	590	587	—	—	—	103	1.482	1.393	3.17
—	—	—	—	—	—	3	10	10	—	—	—	21	74	74	3.18
—	—	—	—	—	—	1	2	2	—	—	—	2	23	23	3.19

Segue TAV. 3 — Imprese per forma

N classi- fica- zione	RAMI, CLASSI E SOTTOCLASSI DI ATTIVITÀ ECONOMICA	IMPRESE INDIVIDUALI			S o					
		Imprese	Addetti		per azioni			cooperative		
			Totale	in unità locali situate nella provincia	Imprese	Totale	in unità locali situate nella provincia	Imprese	Totale	in unità locali situate nella provincia
3.20	Industrie della gomma elastica . . . . .	27	117	117	—	—	—	—	—	—
3.21	Prod. della cellulosa per tessuti, delle fibre tessili artificiali e sintetiche . . .	—	—	—	—	—	—	—	—	—
3.22	Industrie della carta e della cartotecnica	31	206	206	—	—	—	—	—	—
3.23	Industrie poligrafiche ed editoriali . . .	31	126	126	1	4	4	—	—	—
3.24	Industrie foto-fono-cinematografiche . .	47	77	77	—	—	—	—	—	—
3.25	Prod. oggetti in materie plastiche . . .	5	20	20	—	—	—	—	—	—
3.26	Industrie manifatturiere varie . . . . .	5	16	16	1	89	89	—	—	—
4	COSTRUZIONI E INSTALL. DI IMPIANTI . .	446	4.165	4.014	2	99	96	6	174	149
4.01	Costruzioni . . . . .	420	4.084	3.933	1	21	21	6	174	149
4.02	Installazione impianti. . . . .	26	81	81	1	78	75	—	—	—
5	PRODUZ. E DISTRIBUZ. DI ENERGIA ELET- TRICA E GAS, DISTRIBUZIONE DI ACQUA	2	3	3	—	—	—	1	2	2
5.01	Prod. e distribuz. di energia elettrica	2	3	3	—	—	—	1	2	2
5.02	Prod. e distribuzione di gas. . . . .	—	—	—	—	—	—	—	—	—
5.03	Distribuzione di acqua . . . . .	—	—	—	—	—	—	—	—	—
6	COMMERCIO . . . . .	5.819	10.578	10.533	2	37	37	11	84	84
6.01	Commercio all'ingrosso . . . . .	361	931	888	—	—	—	2	57	57
6.01 A	Prodotti agricoli e alimentari . . . . .	246	662	621	—	—	—	2	57	57
6.01 B	Materie prime e ausil. non alimentari	55	129	129	—	—	—	—	—	—
6.01 C	Prodotti industriali non alimentari . .	60	140	138	—	—	—	—	—	—
6.02	Comm. al minuto generi alimentari . . .	1.827	3.161	3.161	—	—	—	4	9	9
6.03	Comm. al minuto prodotti tessili e arti- coli di vestiario e abbigliamento . . .	740	1.318	1.316	—	—	—	—	—	—
6.04	Comm. al minuto prod. meccanici . . . .	730	1.300	1.300	2	37	37	1	8	8
6.05	Comm. al minuto generi diversi, alim. e non alimentari. . . . .	233	404	404	—	—	—	3	9	9
6.06	Commercio ambulante . . . . .	1.046	1.479	1.479	—	—	—	—	—	—
6.07	Alberghi e pubblici esercizi . . . . .	828	1.897	1.897	—	—	—	1	1	1
6.08	Attività ausiliarie del commercio. . . .	54	88	88	—	—	—	—	—	—
7	TRASPORTI E COMUNICAZIONI. . . . .	600	997	997	—	—	—	8	55	55
7.01	Trasporti ferrov. e tramv. extraurbani .	—	—	—	—	—	—	—	—	—
7.02	Trasporti extraurbani su strada . . . . .	396	710	710	—	—	—	3	24	24
7.03	Trasporti urbani. . . . .	103	123	123	—	—	—	—	—	—
7.04	Trasporti lacuali e fluviali. . . . .	—	—	—	—	—	—	—	—	—
7.05	Trasporti marittimi. . . . .	—	—	—	—	—	—	—	—	—
7.06	Trasporti aerei. . . . .	—	—	—	—	—	—	—	—	—
7.07	Attività ausiliarie dei trasporti . . . . .	70	112	112	—	—	—	5	31	31
7.08	Comunicazioni . . . . .	31	52	52	—	—	—	—	—	—
8	CREDITO, ASSICURAZIONE E GESTIONI FI- NANZIARIE. . . . .	90	197	197	—	—	—	4	14	14
8.01	Credito . . . . .	1	1	1	—	—	—	4	14	14
8.02	Assicurazione . . . . .	44	98	98	—	—	—	—	—	—
8.03	Gestioni finanziarie. . . . .	45	98	98	—	—	—	—	—	—
9	SERVIZI E ATTIVITÀ SOCIALI VARIE . . . .	628	1.097	1.097	1	26	26	—	—	—
9.01	Servizi per l'igiene e la pulizia . . . . .	505	822	822	1	26	26	—	—	—
9.02	Servizi dello spettacolo . . . . .	27	114	114	—	—	—	—	—	—
9.03	Servizi sanitari. . . . .	83	138	138	—	—	—	—	—	—
9.03 A	Servizi sanitari privati . . . . .	83	138	138	—	—	—	—	—	—
9.04	Servizi privati per l'istruzione e la for- mazione professionale. . . . .	12	22	22	—	—	—	—	—	—
9.08	Servizi vari, non altrove classificati . .	1	1	1	—	—	—	—	—	—
	<b>TOTALE . . . . .</b>	<b>12.490</b>	<b>30.801</b>	<b>30.605</b>	<b>15</b>	<b>599</b>	<b>596</b>	<b>39</b>	<b>692</b>	<b>667</b>

giuridica e relativi addetti

SOCIETÀ						ENTI PUBBLICI E ALTRE FORME						TOTALE			N classi- fica- zione
in accomandita			a responsabilità limitata			altre			Addetti			Addetti			
Imprese	Addetti		Imprese	Addetti		Imprese	Addetti		Imprese	Addetti		Imprese	Addetti		
	Totale	in unità locali situate nella provincia		Totale	in unità locali situate nella provincia		Totale	in unità locali situate nella provincia		Totale	in unità locali situate nella provincia		Totale	in unità locali situate nella provincia	Totale
—	—	—	—	—	—	4	14	14	—	—	—	31	131	131	3.20
—	—	—	—	—	—	—	—	—	—	—	—	—	—	—	3.21
—	—	—	—	—	—	6	56	56	—	—	—	37	262	262	3.22
1	21	21	2	23	23	6	25	25	—	—	—	41	199	199	3.23
—	—	—	—	—	—	5	14	14	—	—	—	52	91	91	3.24
—	—	—	1	35	35	1	1	1	—	—	—	7	56	56	3.25
—	—	—	—	—	—	—	—	—	—	—	—	6	105	105	3.26
2	28	28	6	282	234	79	988	919	1	158	158	542	5.894	5.598	4
2	28	28	5	281	233	77	971	902	1	158	158	512	5.717	5.424	4.01
—	—	—	1	1	1	2	17	17	—	—	—	30	177	174	4.02
—	—	—	1	11	11	2	5	5	11	171	171	17	192	192	5
—	—	—	1	11	11	2	5	5	3	26	26	9	47	47	5.01
—	—	—	—	—	—	—	—	—	—	—	—	—	—	—	5.02
—	—	—	—	—	—	—	—	—	8	145	145	8	145	145	5.03
7	68	53	10	118	92	251	1.749	1.540	9	36	36	6.109	12.670	12.375	6
4	62	47	4	81	55	82	1.145	937	—	—	—	453	2.276	1.984	6.01
2	6	6	—	—	—	61	1.015	812	—	—	—	311	1.740	1.496	6.01 A
1	42	27	—	—	—	10	78	73	—	—	—	66	249	229	6.01 B
1	14	14	4	81	55	11	52	52	—	—	—	76	287	259	6.01 C
—	—	—	—	—	—	40	106	106	3	8	8	1.874	3.284	3.284	6.02
1	3	3	1	9	9	38	95	95	—	—	—	780	1.425	1.423	6.03
1	2	2	5	28	28	57	262	262	1	7	7	797	1.644	1.644	6.04
—	—	—	—	—	—	4	21	21	1	1	1	241	435	435	6.05
—	—	—	—	—	—	—	—	—	—	—	—	1.046	1.479	1.479	6.06
—	—	—	—	—	—	25	98	98	2	7	7	856	2.003	2.003	6.07
1	1	1	—	—	—	5	22	21	2	13	13	62	124	123	6.08
—	—	—	5	42	42	119	426	426	2	3	3	734	1.523	1.523	7
—	—	—	—	—	—	—	—	—	—	—	—	—	—	—	7.01
—	—	—	3	19	19	104	360	360	—	—	—	506	1.113	1.113	7.02
—	—	—	2	23	23	2	4	4	—	—	—	107	150	150	7.03
—	—	—	—	—	—	—	—	—	—	—	—	—	—	—	7.04
—	—	—	—	—	—	2	21	21	—	—	—	2	21	21	7.05
—	—	—	—	—	—	—	—	—	—	—	—	—	—	—	7.06
—	—	—	—	—	—	11	41	41	2	3	3	88	187	187	7.07
—	—	—	—	—	—	—	—	—	—	—	—	31	52	52	7.08
—	—	—	—	—	—	6	20	20	6	339	339	106	570	570	8
—	—	—	—	—	—	3	13	13	3	314	314	11	342	342	8.01
—	—	—	—	—	—	1	2	2	—	—	—	45	100	100	8.02
—	—	—	—	—	—	2	5	5	3	25	25	50	128	128	8.03
—	—	—	1	14	14	51	193	192	12	62	62	693	1.392	1.391	9
—	—	—	—	—	—	38	143	142	4	41	41	548	1.032	1.031	9.01
—	—	—	1	14	14	7	30	30	6	13	13	41	171	171	9.02
—	—	—	—	—	—	6	20	20	2	8	8	91	166	166	9.03
—	—	—	—	—	—	6	20	20	2	8	8	91	166	166	9.03 A
—	—	—	—	—	—	—	—	—	—	—	—	12	22	22	9.04
—	—	—	—	—	—	—	—	—	—	—	—	1	1	1	9.08
20	441	426	52	1.398	1.238	1.356	10.487	10.197	47	794	794	14.019	45.212	44.523	







## per numero di addetti

## T A L E

CON ADDETTI																		TOTALE					N classi- fica- zione
51-100			101-250			251-500			501-1000			1001-2000			oltre 2000			Imprese in totale			Artigiane		
Addetti			Addetti			Addetti			Addetti			Addetti			Addetti			Im- prese	To- tale	in unità locali situa- te nella pro- vincia	Im- prese	Ad- detti	
Im- pre- se	To- tale	in unità locali situa- te nella pro- vincia	Im- pre- se	To- tale	in unità locali situa- te nella pro- vincia	Im- pre- se	To- tale	in unità locali situa- te nella pro- vincia	Im- pre- se	To- tale	in unità locali situa- te nella pro- vincia	Im- pre- se	To- tale	in unità locali situa- te nella pro- vincia	Im- pre- se	To- tale	in unità locali situa- te nella pro- vincia						
—	—	—	—	—	—	—	—	—	—	—	—	—	—	—	—	—	—	31	131	131	28	69	3.20
—	—	—	—	—	—	—	—	—	—	—	—	—	—	—	—	—	—	—	—	—	—	—	3.21
—	—	—	—	—	—	—	—	—	—	—	—	—	—	—	—	—	—	37	262	262	30	123	3.22
—	—	—	—	—	—	—	—	—	—	—	—	—	—	—	—	—	—	41	199	199	31	97	3.23
—	—	—	—	—	—	—	—	—	—	—	—	—	—	—	—	—	—	52	91	91	50	85	3.24
—	—	—	—	—	—	—	—	—	—	—	—	—	—	—	—	—	—	7	56	56	6	21	3.25
1	89	89	—	—	—	—	—	—	—	—	—	—	—	—	—	—	—	6	105	105	5	16	3.26
6	455	392	4	561	451	—	—	—	—	—	—	—	—	—	—	—	—	542	5.894	5.598	311	1.484	4
5	377	317	4	561	451	—	—	—	—	—	—	—	—	—	—	—	—	512	5.717	5.424	287	1.430	4.01
1	78	75	—	—	—	—	—	—	—	—	—	—	—	—	—	—	—	30	177	174	24	54	4.02
1	91	91	—	—	—	—	—	—	—	—	—	—	—	—	—	—	—	17	192	192	—	—	5
—	—	—	—	—	—	—	—	—	—	—	—	—	—	—	—	—	—	9	47	47	—	—	5.01
—	—	—	—	—	—	—	—	—	—	—	—	—	—	—	—	—	—	—	—	—	—	—	5.02
1	91	91	—	—	—	—	—	—	—	—	—	—	—	—	—	—	—	8	145	145	—	—	5.03
4	252	183	3	502	342	—	—	—	—	—	—	—	—	—	—	—	—	6.109	12.670	12.375	—	—	6
4	252	183	3	502	342	—	—	—	—	—	—	—	—	—	—	—	—	453	2.276	1.984	—	—	6.01
3	182	139	3	502	342	—	—	—	—	—	—	—	—	—	—	—	—	311	1.740	1.496	—	—	6.01 A
—	—	—	—	—	—	—	—	—	—	—	—	—	—	—	—	—	—	66	249	229	—	—	6.01 B
1	70	44	—	—	—	—	—	—	—	—	—	—	—	—	—	—	—	76	287	259	—	—	6.01 C
—	—	—	—	—	—	—	—	—	—	—	—	—	—	—	—	—	—	1.874	3.284	3.284	—	—	6.02
—	—	—	—	—	—	—	—	—	—	—	—	—	—	—	—	—	—	780	1.425	1.423	—	—	6.03
—	—	—	—	—	—	—	—	—	—	—	—	—	—	—	—	—	—	797	1.644	1.644	—	—	6.04
—	—	—	—	—	—	—	—	—	—	—	—	—	—	—	—	—	—	241	435	435	—	—	6.05
—	—	—	—	—	—	—	—	—	—	—	—	—	—	—	—	—	—	1.046	1.479	1.479	—	—	6.06
—	—	—	—	—	—	—	—	—	—	—	—	—	—	—	—	—	—	856	2.003	2.003	—	—	6.07
—	—	—	—	—	—	—	—	—	—	—	—	—	—	—	—	—	—	62	124	123	—	—	6.08
—	—	—	—	—	—	—	—	—	—	—	—	—	—	—	—	—	—	734	1.523	1.523	625	1.099	7
—	—	—	—	—	—	—	—	—	—	—	—	—	—	—	—	—	—	—	—	—	—	—	7.01
—	—	—	—	—	—	—	—	—	—	—	—	—	—	—	—	—	—	506	1.113	1.113	454	833	7.02
—	—	—	—	—	—	—	—	—	—	—	—	—	—	—	—	—	—	107	150	150	101	121	7.03
—	—	—	—	—	—	—	—	—	—	—	—	—	—	—	—	—	—	—	—	—	—	—	7.04
—	—	—	—	—	—	—	—	—	—	—	—	—	—	—	—	—	—	2	21	21	—	—	7.05
—	—	—	—	—	—	—	—	—	—	—	—	—	—	—	—	—	—	—	—	—	—	—	7.06
—	—	—	—	—	—	—	—	—	—	—	—	—	—	—	—	—	—	88	187	187	70	145	7.07
—	—	—	—	—	—	—	—	—	—	—	—	—	—	—	—	—	—	31	52	52	—	—	7.08
—	—	—	2	313	313	—	—	—	—	—	—	—	—	—	—	—	—	106	570	570	—	—	8
—	—	—	2	313	313	—	—	—	—	—	—	—	—	—	—	—	—	11	342	342	—	—	8.01
—	—	—	—	—	—	—	—	—	—	—	—	—	—	—	—	—	—	45	100	100	—	—	8.02
—	—	—	—	—	—	—	—	—	—	—	—	—	—	—	—	—	—	50	128	128	—	—	8.03
—	—	—	—	—	—	—	—	—	—	—	—	—	—	—	—	—	—	693	1.392	1.391	532	908	9
—	—	—	—	—	—	—	—	—	—	—	—	—	—	—	—	—	—	548	1.032	1.031	532	908	9.01
—	—	—	—	—	—	—	—	—	—	—	—	—	—	—	—	—	—	41	171	171	—	—	9.02
—	—	—	—	—	—	—	—	—	—	—	—	—	—	—	—	—	—	91	166	166	—	—	9.03
—	—	—	—	—	—	—	—	—	—	—	—	—	—	—	—	—	—	91	166	166	—	—	9.03 A
—	—	—	—	—	—	—	—	—	—	—	—	—	—	—	—	—	—	12	22	22	—	—	9.04
—	—	—	—	—	—	—	—	—	—	—	—	—	—	—	—	—	—	1	1	1	—	—	9.08
43	3.191	2.973	13	1.839	1.566	2	561	561	—	—	—	—	—	—	—	—	—	14.019	45.212	44.523	6.667	15.548	
—	—	—	—	—	—	—	—	—	—	—	—	—	—	—	—	—	—	6.667	15.548	—	—	—	





















TAV. 5 — Unità locali per tipo

N classi- fica- zione	RAMI, CLASSI E SOTTOCLASSI DI ATTIVITÀ ECONOMICA	UNITÀ LOCALI OPERATIVE				UNITÀ LOCALI AMMINISTRATIVE		T O T A L E	
		Totale		artigiane		Unità locali	Addetti	Unità locali	Addetti
		Unità locali	Addetti	Unità locali	Addetti				
1	AGRICOLTURA, FORESTE, CACCIA E PESCA	522	2.363	369	1.477	—	—	522	2.363
1.03	Foreste . . . . .	7	47	4	18	—	—	7	47
1.04	Pesca . . . . .	193	1.455	164	981	—	—	193	1.455
1.04 A	<i>Pesca in acque dolci . . . . .</i>	—	—	—	—	—	—	—	—
1.04 B	<i>Pesca e allev. in acque marine . . . . .</i>	193	1.455	164	981	—	—	193	1.455
1.05	Attività connesse con l'agricoltura . . . . .	322	861	201	478	—	—	322	861
1.05 A	<i>Attività trasform. annesse ad aziende agricole o svolte in sociale . . . . .</i>	10	34	—	—	—	—	10	34
1.05 B	<i>Esercizio di macchine agricole . . . . .</i>	221	573	201	478	—	—	221	573
1.05 C	<i>Enti economici per l'agricoltura . . . . .</i>	91	254	—	—	—	—	91	254
2	INDUSTRIE ESTRATTIVE . . . . .	36	351	14	69	1	1	37	352
2.01	Estraz. di carboni fossili e di torba . . . . .	—	—	—	—	—	—	—	—
2.02	Estraz. di combustibili liquidi e gassosi . . . . .	1	16	—	—	—	—	1	16
2.03	Estraz. di minerali metalliferi . . . . .	—	—	—	—	—	—	—	—
2.04	Estraz. di altri minerali . . . . .	35	335	14	69	1	1	36	336
2.04 A	<i>Marmo, pietre e altri mater. da costruz. . . . .</i>	35	335	14	69	1	1	36	336
2.04 B	<i>Solfo, sale e altri miner. non metalliferi . . . . .</i>	—	—	—	—	—	—	—	—
3	INDUSTRIE MANIFATTURIERE . . . . .	5.543	21.098	4.921	10.664	16	76	5.559	21.174
3.01	Industrie alimentari e affini . . . . .	532	2.162	401	987	5	32	537	2.194
3.01 A	<i>Ind. molitoria e della pastificazione . . . . .</i>	305	880	269	608	2	11	307	891
3.01 B	<i>Industria dolciaria . . . . .</i>	8	34	4	20	—	—	8	34
3.01 C	<i>Industria conserviera . . . . .</i>	35	455	14	46	—	—	35	455
3.01 D	<i>Industria casearia . . . . .</i>	3	24	2	11	—	—	3	24
3.01 E	<i>Industria olearia . . . . .</i>	71	201	51	127	—	—	71	201
3.01 F	<i>Industrie alimentari varie . . . . .</i>	7	32	3	5	—	—	7	32
3.01 G	<i>Industrie bevande alcoliche . . . . .</i>	78	384	42	124	3	21	81	405
3.01 H	<i>Industrie bevande analcoliche . . . . .</i>	20	93	16	46	—	—	20	93
3.01 I	<i>Industria del freddo . . . . .</i>	5	59	—	—	—	—	5	59
3.02	Industria del tabacco . . . . .	1	27	—	—	—	—	1	27
3.03	Ind. della seta, del cotone e della lavoraz. delle fibre tessili artif. e sintetiche . . . . .	20	134	14	26	—	—	20	134
3.03 A	<i>Industria della seta . . . . .</i>	5	78	1	3	—	—	5	78
3.03 B	<i>Industria del cotone . . . . .</i>	15	56	13	23	—	—	15	56
3.03 C	<i>Lavoraz. fibre tessili artif. e sintetiche . . . . .</i>	—	—	—	—	—	—	—	—
3.04	Industrie della lana . . . . .	26	115	22	55	—	—	26	115
3.05	Ind. delle fibre dure e tessili varie . . . . .	261	546	239	309	—	—	261	546
3.05 A	<i>Canapa, lino, iuta e simili . . . . .</i>	28	118	21	33	—	—	28	118
3.05 B	<i>Tessili varie non altrove classificate . . . . .</i>	233	428	218	276	—	—	233	428
3.06	Ind. del vestiario e dell'abbigliamento . . . . .	1.327	2.096	1.269	1.789	—	—	1.327	2.096
3.07	Industrie delle calzature . . . . .	1.265	8.184	1.071	3.641	2	4	1.267	8.188
3.08	Ind. delle pelli e del cuoio . . . . .	8	179	4	6	—	—	8	179
3.09	Ind. mobilio e arredam. in legno . . . . .	105	410	99	289	—	—	105	410
3.10	Industrie del legno . . . . .	710	2.076	643	1.108	—	—	710	2.076
3.10 A	<i>Legno, sughero e affini . . . . .</i>	683	2.013	619	1.070	—	—	683	2.013
3.10 B	<i>Veicoli e carpenteria navale . . . . .</i>	27	63	24	38	—	—	27	63
3.11	Industrie metallurgiche . . . . .	7	152	2	12	1	3	8	155
3.12	Costruz. di macchine non elettriche, di carpenteria metallica e simili . . . . .	26	300	16	81	—	—	26	300
3.12 A	<i>Fonderie di 2ª fusione . . . . .</i>	6	30	5	26	—	—	6	30
3.12 B	<i>Macchine motrici non elettriche . . . . .</i>	1	26	—	—	—	—	1	26
3.12 C	<i>Macch. utens. e utensileria per macch. . . . .</i>	1	12	1	12	—	—	1	12
3.12 D	<i>Macch. operatrici e per agricoltura . . . . .</i>	2	51	—	—	—	—	2	51
3.12 E	<i>Carpent. metallica, forni e caldaie . . . . .</i>	7	102	4	16	—	—	7	102
3.12 F	<i>Prod. meccan. non altrove classificati . . . . .</i>	9	79	6	27	—	—	9	79
3.13	Costruz. di macchine e appar. elettrici . . . . .	5	122	2	12	—	—	5	122
3.14	Meccanica di precis.; oreficeria, argenteria . . . . .	24	37	22	35	—	—	24	37
3.15	Officine meccaniche . . . . .	910	1.745	881	1.601	—	—	910	1.745
3.16	Ind. costruz. mezzi di trasporto . . . . .	3	42	3	42	—	—	3	42
3.17	Ind. lavoraz. minerali non metalliferi . . . . .	107	1.319	63	204	7	34	114	1.353
3.18	Industrie chimiche . . . . .	24	589	19	63	1	3	25	592
3.19	Ind. derivati petrolio e carbone . . . . .	2	23	1	2	—	—	2	23

Segue Tav. 5 — Unità locali per tipo

N classi- fica- zione	RAMI, CLASSI E SOTTOCLASSI DI ATTIVITÀ ECONOMICA	UNITÀ LOCALI OPERATIVE				UNITÀ LOCALI AMMINISTRATIVE		TOTALE	
		Totale		artigiane		Unità locali	Addetti	Unità locali	Addetti
		Unità locali	Addetti	Unità locali	Addetti				
3.20	Industrie della gomma elastica . . . . .	32	128	28	64	—	—	32	128
3.21	Produtz. della cellulosa per tessuti, delle fibre tessili artificiali e sintetiche . .	—	—	—	—	—	—	—	—
3.22	Industrie della carta e della cartotecnica	38	264	30	123	—	—	38	264
3.23	Industrie poligrafiche ed editoriali . . .	42	194	31	94	—	—	42	194
3.24	Industrie foto-fono-cinematografiche . .	54	92	50	84	—	—	54	92
3.25	Produtz. oggetti in materie plastiche . .	8	57	6	21	—	—	8	57
3.26	Industrie manifatturiere varie . . . . .	6	105	5	16	—	—	6	105
4	<b>Costruzioni e install. di impianti . .</b>	<b>635</b>	<b>5.918</b>	<b>317</b>	<b>1.481</b>	<b>46</b>	<b>113</b>	<b>681</b>	<b>6.031</b>
4.01	Costruzioni . . . . .	600	5.683	292	1.421	46	113	646	5.796
4.02	Installazione impianti. . . . .	35	235	25	60	—	—	35	235
5	<b>Produtz. e distribuz. di energia elet- trica e gas, distribuzione di acqua</b>	<b>43</b>	<b>448</b>	—	—	<b>3</b>	<b>74</b>	<b>46</b>	<b>522</b>
5.01	Produtz. e distribuz. di energia elettrica	28	292	—	—	3	74	31	366
5.02	Produtz. e distribuzione di gas. . . . .	1	12	—	—	—	—	1	12
5.03	Distribuzione di acqua . . . . .	14	144	—	—	—	—	14	144
6	<b>COMMERCIO . . . . .</b>	<b>6.447</b>	<b>12.717</b>	—	—	<b>2</b>	<b>9</b>	<b>6.449</b>	<b>12.726</b>
6.01	Commercio all'ingrosso . . . . .	496	2.165	—	—	1	3	497	2.168
6.01 A	Prodotti agricoli e alimentari . . . . .	342	1.660	—	—	1	3	343	1.663
6.01 B	Materie prime e ausil. non alimentari	73	246	—	—	—	—	73	246
6.01 C	Prodotti industriali non alimentari	81	259	—	—	—	—	81	259
6.02	Comm. al minuto generi alimentari . .	1.953	3.263	—	—	—	—	1.953	3.263
6.03	Comm. al minuto prodotti tessili e ar- ticoli di vestiario e abbigliamento . .	843	1.507	—	—	—	—	843	1.507
6.04	Comm. al minuto prod. meccanici . . .	881	1.658	—	—	1	6	882	1.664
6.05	Comm. al minuto generi diversi, alim. e non alimentari. . . . .	246	434	—	—	—	—	246	434
6.06	Commercio ambulante . . . . .	1.046	1.479	—	—	—	—	1.046	1.479
6.07	Alberghi e pubblici esercizi . . . . .	911	2.084	—	—	—	—	911	2.084
6.08	Attività ausiliarie del commercio . . .	71	127	—	—	—	—	71	127
7	<b>TRASPORTI E COMUNICAZIONI. . . . .</b>	<b>864</b>	<b>2.832</b>	<b>635</b>	<b>1.081</b>	<b>2</b>	<b>56</b>	<b>866</b>	<b>2.888</b>
7.01	Trasporti ferrov. e tramv. extraurbani	10	275	—	—	—	—	10	275
7.02	Trasporti extraurbani su strada . . . . .	527	1.250	460	815	1	2	528	1.252
7.03	Trasporti urbani . . . . .	115	153	103	119	—	—	115	153
7.04	Trasporti lacuali e fluviali. . . . .	—	—	—	—	—	—	—	—
7.05	Trasporti marittimi. . . . .	2	21	—	—	—	—	2	21
7.06	Trasporti aerei. . . . .	—	—	—	—	—	—	—	—
7.07	Attività ausiliarie dei trasporti . . . . .	100	241	72	147	—	—	100	241
7.08	Comunicazioni . . . . .	110	892	—	—	1	54	111	946
8	<b>CREDITO, ASSICURAZ. E GESTIONI FINANZ.</b>	<b>240</b>	<b>840</b>	—	—	<b>12</b>	<b>82</b>	<b>252</b>	<b>922</b>
8.01	Credito . . . . .	56	490	—	—	6	72	62	562
8.02	Assicurazione . . . . .	55	102	—	—	1	1	56	103
8.03	Gestioni finanziarie. . . . .	129	248	—	—	5	9	134	257
9	<b>SERVIZI E ATTIVITÀ SOCIALI VARIE . .</b>	<b>733</b>	<b>1.528</b>	<b>542</b>	<b>902</b>	—	—	<b>733</b>	<b>1.528</b>
9.01	Servizi per l'igiene e la pulizia . . . . .	580	1.059	542	902	—	—	580	1.059
9.02	Servizi dello spettacolo . . . . .	46	172	—	—	—	—	46	172
9.03	Servizi sanitari. . . . .	93	273	—	—	—	—	93	273
9.03 A	Servizi sanitari privati . . . . .	93	273	—	—	—	—	93	273
9.04	Servizi privati per l'istruzione e la for- mazione professionale. . . . .	13	23	—	—	—	—	13	23
9.08	Servizi vari, non altrove classificati . .	1	1	—	—	—	—	1	1
	<b>TOTALE . . . . .</b>	<b>15.063</b>	<b>48.095</b>	<b>6.798</b>	<b>15.674</b>	<b>82</b>	<b>411</b>	<b>15.145</b>	<b>48.506</b>



## per numero di addetti

CON ADDETTI														UNITÀ LOCALI SENZA ADDETTI	TOTALE		N classi- fica- zione
51-100		101-250		251-500		501-1000		1001-2000		oltre 2000		Totale			Unità locali	Ad- detti	
Unità locali	Ad- detti	Unità locali	Ad- detti	Unità locali	Ad- detti	Unità locali	Ad- detti	Unità locali	Ad- detti	Unità locali	Ad- detti	Unità locali	Ad- detti				
2	128	—	—	—	—	—	—	—	—	—	—	522	2.363	—	522	2.363	1
—	—	—	—	—	—	—	—	—	—	—	—	7	47	—	7	47	1.03
1	58	—	—	—	—	—	—	—	—	—	—	193	1.455	—	193	1.455	1.04
I	58	—	—	—	—	—	—	—	—	—	—	193	1.455	—	193	1.455	1.04 A
1	70	—	—	—	—	—	—	—	—	—	—	322	861	—	322	861	1.05
—	—	—	—	—	—	—	—	—	—	—	—	10	34	—	10	34	1.05 A
—	—	—	—	—	—	—	—	—	—	—	—	221	573	—	221	573	1.05 B
I	70	—	—	—	—	—	—	—	—	—	—	91	254	—	91	254	1.05 C
—	—	—	—	—	—	—	—	—	—	—	—	37	352	—	37	352	2
—	—	—	—	—	—	—	—	—	—	—	—	—	—	—	—	—	2.01
—	—	—	—	—	—	—	—	—	—	—	—	1	16	—	1	16	2.02
—	—	—	—	—	—	—	—	—	—	—	—	—	—	—	—	—	2.03
—	—	—	—	—	—	—	—	—	—	—	—	36	336	—	36	336	2.04
—	—	—	—	—	—	—	—	—	—	—	—	36	336	—	36	336	2.04 A
—	—	—	—	—	—	—	—	—	—	—	—	—	—	—	—	—	2.04 B
28	2.058	7	862	2	643	—	—	—	—	—	—	5.557	21.174	2	5.559	21.174	3
2	150	1	192	—	—	—	—	—	—	—	—	535	2.194	2	537	2.194	3.01
I	58	—	—	—	—	—	—	—	—	—	—	306	891	1	307	891	3.01 A
—	—	—	—	—	—	—	—	—	—	—	—	8	34	—	8	34	3.01 B
I	92	1	192	—	—	—	—	—	—	—	—	35	455	—	35	455	3.01 C
—	—	—	—	—	—	—	—	—	—	—	—	3	24	—	3	24	3.01 D
—	—	—	—	—	—	—	—	—	—	—	—	70	201	1	71	201	3.01 E
—	—	—	—	—	—	—	—	—	—	—	—	7	32	—	7	32	3.01 F
—	—	—	—	—	—	—	—	—	—	—	—	81	405	—	81	405	3.01 G
—	—	—	—	—	—	—	—	—	—	—	—	20	93	—	20	93	3.01 H
—	—	—	—	—	—	—	—	—	—	—	—	5	59	—	5	59	3.01 I
—	—	—	—	—	—	—	—	—	—	—	—	1	27	—	1	27	3.02
—	—	—	—	—	—	—	—	—	—	—	—	20	134	—	20	134	3.03
—	—	—	—	—	—	—	—	—	—	—	—	5	78	—	5	78	3.03 A
—	—	—	—	—	—	—	—	—	—	—	—	15	56	—	15	56	3.03 B
—	—	—	—	—	—	—	—	—	—	—	—	—	—	—	—	—	3.03 C
—	—	—	—	—	—	—	—	—	—	—	—	26	115	—	26	115	3.04
—	—	—	—	—	—	—	—	—	—	—	—	261	546	—	261	546	3.05
—	—	—	—	—	—	—	—	—	—	—	—	28	118	—	28	118	3.05 A
—	—	—	—	—	—	—	—	—	—	—	—	233	428	—	233	428	3.05 B
—	—	—	—	—	—	—	—	—	—	—	—	1.327	2.096	—	1.327	2.096	3.06
15	1.137	2	227	1	309	—	—	—	—	—	—	1.267	8.188	—	1.267	8.188	3.07
—	—	1	120	—	—	—	—	—	—	—	—	8	179	—	8	179	3.08
—	—	—	—	—	—	—	—	—	—	—	—	105	410	—	105	410	3.09
2	145	1	118	—	—	—	—	—	—	—	—	710	2.076	—	710	2.076	3.10
2	145	1	118	—	—	—	—	—	—	—	—	683	2.013	—	683	2.013	3.10 A
—	—	—	—	—	—	—	—	—	—	—	—	27	63	—	27	63	3.10 B
1	100	—	—	—	—	—	—	—	—	—	—	8	155	—	8	155	3.11
1	52	—	—	—	—	—	—	—	—	—	—	26	300	—	26	300	3.12
—	—	—	—	—	—	—	—	—	—	—	—	6	30	—	6	30	3.12 A
—	—	—	—	—	—	—	—	—	—	—	—	1	26	—	1	26	3.12 B
—	—	—	—	—	—	—	—	—	—	—	—	1	12	—	1	12	3.12 C
—	—	—	—	—	—	—	—	—	—	—	—	2	51	—	2	51	3.12 D
I	52	—	—	—	—	—	—	—	—	—	—	7	102	—	7	102	3.12 E
—	—	—	—	—	—	—	—	—	—	—	—	9	79	—	9	79	3.12 F
1	79	—	—	—	—	—	—	—	—	—	—	5	122	—	5	122	3.13
—	—	—	—	—	—	—	—	—	—	—	—	24	37	—	24	37	3.14
—	—	—	—	—	—	—	—	—	—	—	—	910	1.745	—	910	1.745	3.15
—	—	—	—	—	—	—	—	—	—	—	—	3	42	—	3	42	3.16
4	223	1	103	—	—	—	—	—	—	—	—	114	1.353	—	114	1.353	3.17
1	83	1	102	1	334	—	—	—	—	—	—	25	592	—	25	592	3.18
—	—	—	—	—	—	—	—	—	—	—	—	2	23	—	2	23	3.19

N classi- fica- zione	RAMI, CLASSI E SOTTOCLASSI DI ATTIVITÀ ECONOMICA	UNITÀ LOCALI											
		1		2		3-5		6-10		11-20		21-50	
		Unità locali	Ad- detti	Unità locali	Ad- detti	Unità locali	Ad- detti	Unità locali	Ad- detti	Unità locali	Ad- detti	Unità locali	Ad- detti
3.20	Industrie della gomma elastica . . . .	11	11	10	20	7	25	2	13	1	15	1	44
3.21	Produtz. della cellulosa per tessili, delle fibre tessili artificiali e sintetiche . .	—	—	—	—	—	—	—	—	—	—	—	—
3.22	Industrie della carta e della cartotecnica	4	4	7	14	14	55	5	36	6	88	2	67
3.23	Industrie poligrafiche ed editoriali . . .	10	10	10	20	9	34	9	64	3	45	1	21
3.24	Industrie foto-fono-cinematografiche . .	32	32	11	22	11	38	—	—	—	—	—	—
3.25	Produtz. oggetti in materie plastiche . .	3	3	2	4	—	—	2	15	—	—	1	35
3.26	Industrie manifatturiere varie . . . . .	3	3	—	—	1	4	1	9	—	—	—	—
4	COSTRUZIONI E INSTALL. DI IMPIANTI . .	70	70	62	124	193	758	205	1.562	94	1.348	48	1.321
4.01	Costruzioni . . . . .	55	55	59	118	187	737	199	1.521	93	1.337	45	1.240
4.02	Installazione impianti. . . . .	15	15	3	6	6	21	6	41	1	11	3	81
5	PRODUZ. E DISTRIBUZ. DI ENERGIA ELET- TRICA E GAS, DISTRIBUZIONE DI ACQUA	11	11	11	22	2	9	7	59	9	134	5	168
5.01	Produtz. e distribuz. di energia elettrica	7	7	7	14	1	4	7	59	5	72	3	91
5.02	Produtz. e distribuzione di gas. . . . .	—	—	—	—	—	—	—	—	1	12	—	—
5.03	Distribuzione di acqua . . . . .	4	4	4	8	1	5	—	—	3	50	2	77
6	COMMERCIO . . . . .	3.090	3.090	2.505	5.010	695	2.366	107	765	25	370	21	602
6.01	Commercio all'ingrosso . . . . .	184	184	137	274	106	369	39	283	13	188	14	424
6.01 A	Prodotti agricoli e alimentari . . . .	123	123	99	198	72	252	23	162	11	160	11	322
6.01 B	Materie prime e ausil. non alimentari	31	31	18	36	14	46	6	47	2	28	2	58
6.01 C	Prodotti industriali non alimentari	30	30	20	40	20	71	10	74	—	—	1	44
6.02	Comm. al minuto generi alimentari . . .	898	898	871	1.742	179	588	4	24	1	11	—	—
6.03	Comm. al minuto prodotti tessili e arti- coli di vestiario e abbigliamento. . .	437	437	313	626	85	286	5	40	1	18	1	23
6.04	Comm. al minuto prod. meccanici . . . .	441	441	320	640	96	329	19	133	3	51	3	70
6.05	Comm. al minuto generi diversi, alim. e non alimentari. . . . .	104	104	118	236	21	71	3	23	—	—	—	—
6.06	Commercio ambulante . . . . .	662	662	345	690	39	127	—	—	—	—	—	—
6.07	Alberghi e pubblici esercizi . . . . .	321	321	385	770	161	566	34	240	7	102	3	85
6.08	Attività ausiliarie del commercio. . . .	43	43	16	32	8	30	3	22	—	—	—	—
7	TRASPORTI E, COMUNICAZIONI. . . . .	444	444	220	440	126	448	39	280	23	325	5	154
7.01	Trasporti ferrov. e tramv. extraurbani .	—	—	3	6	—	—	3	22	3	52	—	—
7.02	Trasporti extraurbani su strada . . . .	273	273	159	318	66	237	19	134	7	101	3	101
7.03	Trasporti urbani . . . . .	97	97	14	28	3	11	—	—	1	17	—	—
7.04	Trasporti lacuali e fluviali. . . . .	—	—	—	—	—	—	—	—	—	—	—	—
7.05	Trasporti marittimi. . . . .	—	—	—	—	—	—	1	7	1	14	—	—
7.06	Trasporti aerei. . . . .	—	—	—	—	—	—	—	—	—	—	—	—
7.07	Attività ausiliarie dei trasporti . . . .	53	53	18	36	23	81	1	6	5	65	—	—
7.08	Comunicazioni . . . . .	21	21	26	52	34	119	15	111	6	76	2	53
8	CREDITO, ASSICURAZ. E GESTIONI FINANZ.	123	123	58	116	39	137	15	113	10	134	4	139
8.01	Credito . . . . .	13	13	7	14	19	73	11	81	6	82	4	139
8.02	Assicurazione . . . . .	28	28	19	38	8	26	—	—	1	11	—	—
8.03	Gestioni finanziarie. . . . .	82	82	32	64	12	38	4	32	3	41	—	—
9	SERVIZI E ATTIVITÀ SOCIALI VARIE . . . .	391	391	200	400	116	399	21	136	1	14	3	80
9.01	Servizi per l'igiene e la pulizia . . . .	330	330	160	320	75	251	12	78	—	—	3	80
9.02	Servizi dello spettacolo . . . . .	4	4	9	18	25	90	7	46	1	14	—	—
9.03	Servizi sanitari. . . . .	50	50	26	52	14	51	2	12	—	—	—	—
9.03 A	Servizi sanitari privati . . . . .	50	50	26	52	14	51	2	12	—	—	—	—
9.04	Servizi privati per l'istruzione e la for- mazione professionale. . . . .	6	6	5	10	2	7	—	—	—	—	—	—
9.08	Servizi vari, non altrove classificati . .	1	1	—	—	—	—	—	—	—	—	—	—
	<b>TOTALE . . . . .</b>	<b>7.062</b>	<b>7.062</b>	<b>4.291</b>	<b>8.582</b>	<b>2.188</b>	<b>7.907</b>	<b>939</b>	<b>7.045</b>	<b>391</b>	<b>5.577</b>	<b>204</b>	<b>6.087</b>
	UNITÀ LOCALI OPERATIVE . . . . .	7.036	7.036	4.273	8.546	2.163	7.814	933	7.001	387	5.522	203	6.045
	UNITÀ LOCALI AMMINISTRATIVE	26	26	18	36	25	93	6	44	4	55	1	42

per numero di addetti

## CON ADDETTI

CON ADDETTI														UNITÀ LOCALI SENZA ADDETTI	TOTALE		N classi- fica- zione
51-100		101-250		251-500		501-1000		1001-2000		oltre 2000		Totale			Unità locali	Ad- detti	
Unità locali	Ad- detti	Unità locali	Ad- detti	Unità locali	Ad- detti	Unità locali	Ad- detti	Unità locali	Ad- detti	Unità locali	Ad- detti	Unità locali	Ad- detti	Unità locali			Ad- detti
—	—	—	—	—	—	—	—	—	—	—	—	32	128	—	32	128	3.20
—	—	—	—	—	—	—	—	—	—	—	—	—	—	—	—	—	3.21
—	—	—	—	—	—	—	—	—	—	—	—	38	264	—	38	264	3.22
—	—	—	—	—	—	—	—	—	—	—	—	42	194	—	42	194	3.23
—	—	—	—	—	—	—	—	—	—	—	—	54	92	—	54	92	3.24
—	—	—	—	—	—	—	—	—	—	—	—	8	57	—	8	57	3.25
1	89	—	—	—	—	—	—	—	—	—	—	6	105	—	6	105	3.26
6	432	3	416	—	—	—	—	—	—	—	—	681	6.031	—	681	6.031	4
5	372	3	416	—	—	—	—	—	—	—	—	646	5.796	—	646	5.796	4.01
1	60	—	—	—	—	—	—	—	—	—	—	35	235	—	35	235	4.02
—	—	1	119	—	—	—	—	—	—	—	—	46	522	—	46	522	5
—	—	1	119	—	—	—	—	—	—	—	—	31	366	—	31	366	5.01
—	—	—	—	—	—	—	—	—	—	—	—	1	12	—	1	12	5.02
—	—	—	—	—	—	—	—	—	—	—	—	14	144	—	14	144	5.03
3	224	2	299	—	—	—	—	—	—	—	—	6.448	12.726	1	6.449	12.726	6
2	147	2	299	—	—	—	—	—	—	—	—	497	2.168	—	497	2.168	6.01
2	147	2	299	—	—	—	—	—	—	—	—	343	1.663	—	343	1.663	6.01 A
—	—	—	—	—	—	—	—	—	—	—	—	73	246	—	73	246	6.01 B
—	—	—	—	—	—	—	—	—	—	—	—	81	259	—	81	259	6.01 C
—	—	—	—	—	—	—	—	—	—	—	—	1.953	3.263	—	1.953	3.263	6.02
1	77	—	—	—	—	—	—	—	—	—	—	843	1.507	—	843	1.507	6.03
—	—	—	—	—	—	—	—	—	—	—	—	882	1.664	—	882	1.664	6.04
—	—	—	—	—	—	—	—	—	—	—	—	246	434	—	246	434	6.05
—	—	—	—	—	—	—	—	—	—	—	—	1.046	1.479	—	1.046	1.479	6.06
—	—	—	—	—	—	—	—	—	—	—	—	911	2.084	—	911	2.084	6.07
—	—	—	—	—	—	—	—	—	—	—	—	70	127	1	71	127	6.08
7	452	2	345	—	—	—	—	—	—	—	—	866	2.888	—	866	2.888	7
—	—	1	195	—	—	—	—	—	—	—	—	10	275	—	10	275	7.01
1	88	—	—	—	—	—	—	—	—	—	—	528	1.252	—	528	1.252	7.02
—	—	—	—	—	—	—	—	—	—	—	—	115	153	—	115	153	7.03
—	—	—	—	—	—	—	—	—	—	—	—	—	—	—	—	—	7.04
—	—	—	—	—	—	—	—	—	—	—	—	2	21	—	2	21	7.05
—	—	—	—	—	—	—	—	—	—	—	—	—	—	—	—	—	7.06
—	—	—	—	—	—	—	—	—	—	—	—	100	241	—	100	241	7.07
6	364	1	150	—	—	—	—	—	—	—	—	111	946	—	111	946	7.08
2	160	—	—	—	—	—	—	—	—	—	—	251	922	1	252	922	8
2	160	—	—	—	—	—	—	—	—	—	—	62	562	—	62	562	8.01
—	—	—	—	—	—	—	—	—	—	—	—	56	103	—	56	103	8.02
—	—	—	—	—	—	—	—	—	—	—	—	133	257	1	134	257	8.03
—	—	1	108	—	—	—	—	—	—	—	—	733	1.528	—	733	1.528	9
—	—	—	—	—	—	—	—	—	—	—	—	580	1.059	—	580	1.059	9.01
—	—	—	—	—	—	—	—	—	—	—	—	46	172	—	46	172	9.02
—	—	1	108	—	—	—	—	—	—	—	—	93	273	—	93	273	9.03
—	—	1	108	—	—	—	—	—	—	—	—	93	273	—	93	273	9.03 A
—	—	—	—	—	—	—	—	—	—	—	—	13	23	—	13	23	9.04
—	—	—	—	—	—	—	—	—	—	—	—	1	1	—	1	1	9.08
48	3.454	16	2.149	2	643	—	—	—	—	—	—	15.141	48.506	4	15.145	48.506	
46	3.339	16	2.149	2	643	—	—	—	—	—	—	15.059	48.095	4	15.063	48.095	
2	115	—	—	—	—	—	—	—	—	—	—	82	411	—	82	411	

TAV. 7 — Unità locali con e senza forza motrice

N classi- fica- zione	RAMI, CLASSI E SOTTOCLASSI DI ATTIVITÀ ECONOMICA	UNITÀ LOCALI CON FORZA MOTRICE						UNITÀ LOCALI SENZA FORZA MOTRICE				T O T A L E		
		Totale			artigiane			Totale		artigiane		Unità locali	Ad- detti	Potenza utiliz- zabile HP
		Unità locali	Ad- detti	Potenza utiliz- zabile HP	Unità locali	Ad- detti	Potenza utiliz- zabile HP	Unità locali	Ad- detti	Unità locali	Ad- detti			
1	AGRICOLTURA, FORESTE, CACCIA E PESCA	41	201	631	3	10	11	431	2.162	366	1.467	522	2.363	631
1.03	Foreste . . . . .	1	6	2	1	6	2	6	41	3	12	7	47	2
1.04	Pesca . . . . .	—	—	—	—	—	—	193	1.455	164	981	193	1.455	—
1.04 A	<i>Pesca in acque dolci . . . . .</i>	—	—	—	—	—	—	—	—	—	—	—	—	—
1.04 B	<i>Pesca e allev. in acque marine. . . . .</i>	—	—	—	—	—	—	193	1.455	164	981	193	1.455	—
1.05	Attività connesse con l'agricoltura . . . . .	40	195	629	2	4	9	282	666	199	474	322	861	629
1.05 A	<i>Attività trasform. annesse ad aziende agricole o svolte in sociale . . . . .</i>	9	33	177	—	—	—	1	1	—	—	10	34	177
1.05 B	<i>Esercizio di macchine agricole . . . . .</i>	4	8	19	2	4	9	217	565	199	474	221	573	19
1.05 C	<i>Enti economici per l'agricoltura. . . . .</i>	27	154	433	—	—	—	64	100	—	—	91	254	433
2	INDUSTRIE ESTRATTIVE . . . . .	28	322	1.452	9	51	295	9	30	5	18	37	352	1.452
2.01	Estraz. di carboni fossili e di torba . . . . .	—	—	—	—	—	—	—	—	—	—	—	—	—
2.02	Estraz. di combustibili liquidi e gassosi . . . . .	1	16	105	—	—	—	—	—	—	—	1	16	105
2.03	Estraz. di minerali metalliferi . . . . .	—	—	—	—	—	—	—	—	—	—	—	—	—
2.04	Estraz. di altri minerali . . . . .	27	306	1.347	9	51	295	9	30	5	18	36	336	1.347
2.04 A	<i>Marmo, pietre e altri mater. da costruz. . . . .</i>	27	306	1.347	9	51	295	9	30	5	18	36	336	1.347
2.04 B	<i>Solfo, sale e altri miner. non metalliferi . . . . .</i>	—	—	—	—	—	—	—	—	—	—	—	—	—
3	INDUSTRIE MANIFATTURIERE . . . . .	2.648	16.467	39.791	2.145	6.502	13.730	2.911	4.707	2.776	4.162	5.559	21.174	39.791
3.01	Industrie alimentari e affini . . . . .	455	1.962	11.069	342	871	4.939	82	232	59	116	537	2.194	11.069
3.01 A	<i>Ind. molitoria e della pastificazione . . . . .</i>	261	804	5.829	227	534	3.767	46	87	42	74	307	891	5.829
3.01 B	<i>Industria dolciaria . . . . .</i>	7	33	29	3	19	14	1	1	1	1	8	34	29
3.01 C	<i>Industria conserviera . . . . .</i>	18	387	1.436	7	24	24	17	68	7	22	35	455	1.436
3.01 D	<i>Industria casearia . . . . .</i>	3	24	31	2	11	13	—	—	—	—	3	24	31
3.01 E	<i>Industria olearia . . . . .</i>	69	195	1.225	49	121	716	2	6	2	6	71	201	1.225
3.01 F	<i>Industrie alimentari varie . . . . .</i>	5	29	266	2	3	10	2	3	1	2	7	32	266
3.01 G	<i>Industrie bevande alcoliche . . . . .</i>	68	340	1.220	37	115	349	13	65	5	9	81	405	1.220
3.01 H	<i>Industrie bevande analcoliche . . . . .</i>	19	91	102	15	44	46	1	2	1	2	20	93	102
3.01 I	<i>Industria del freddo . . . . .</i>	5	59	931	—	—	—	—	—	—	—	5	59	931
3.02	Industria del tabacco . . . . .	1	27	1	—	—	—	—	—	—	—	1	27	1
3.03	Ind. della seta, del cotone e della lavoraz. delle fibre tessili artif. e sintetiche . . . . .	8	118	469	3	13	19	12	16	11	13	20	134	469
3.03 A	<i>Industria della seta . . . . .</i>	3	72	394	—	—	—	2	6	1	3	5	78	394
3.03 B	<i>Industria del cotone . . . . .</i>	5	46	75	3	13	19	10	10	10	10	15	56	75
3.03 C	<i>Lavoraz. fibre tessili artif. e sintetiche . . . . .</i>	—	—	—	—	—	—	—	—	—	—	—	—	—
3.04	Industrie della lana . . . . .	15	101	397	11	41	117	11	14	11	14	26	115	397
3.05	Industrie delle fibre dure e tessili varie . . . . .	19	216	358	7	15	22	242	330	232	294	261	546	358
3.05 A	<i>Canapa, lino, iuta e simili . . . . .</i>	10	88	247	4	6	4	18	30	17	27	28	118	247
3.05 B	<i>Tessili varie non altrove classificate . . . . .</i>	9	128	111	3	9	18	224	300	215	267	233	428	111
3.06	Ind. del vestiario e dell'abbigliamento . . . . .	37	329	150	18	81	33	1.290	1.767	1.251	1.708	1.327	2.096	150
3.07	Industrie delle calzature . . . . .	743	7.058	4.141	565	2.658	1.643	524	1.130	506	983	1.267	8.188	4.141
3.08	Ind. delle pelli e del cuoio . . . . .	6	176	1.403	2	3	3	2	3	2	3	8	179	1.403
3.09	Ind. mobilio e arredam. in legno . . . . .	84	373	1.087	79	253	893	21	37	20	36	105	410	1.087
3.10	Industrie del legno . . . . .	548	1.821	5.313	489	905	2.972	162	255	154	203	710	2.076	5.313
3.10 A	<i>Legno, sughero e affini . . . . .</i>	526	1.766	4.976	470	875	2.856	157	247	149	195	683	2.013	4.976
3.10 B	<i>Veicoli e carpenteria navale . . . . .</i>	22	55	337	19	30	116	5	8	5	8	27	63	337
3.11	Industrie metallurgiche . . . . .	6	150	495	2	12	35	2	5	—	—	8	155	495
3.12	Costruz. di macchine non elettriche, di carpenteria metallica e simili . . . . .	23	290	653	14	75	102	3	10	2	6	26	300	653
3.12 A	<i>Fonderie di 2ª fusione . . . . .</i>	4	23	27	4	23	27	2	7	1	3	6	30	27
3.12 B	<i>Macchine motrici non elettriche . . . . .</i>	1	26	209	—	—	—	—	—	—	—	1	26	209
3.12 C	<i>Macch. utens. e utensileria per macch. . . . .</i>	1	12	13	1	12	13	—	—	—	—	1	12	13
3.12 D	<i>Macch. operatrici e per agricoltura . . . . .</i>	2	51	102	—	—	—	—	—	—	—	2	51	102
3.12 E	<i>Carpent. metallica, forni e caldaie . . . . .</i>	7	102	125	4	16	39	—	—	—	—	7	102	125
3.12 F	<i>Prod. meccan. non altrove classificati . . . . .</i>	8	76	177	5	24	23	1	3	1	3	9	79	177
3.13	Costruz. di macchine e appar. elettrici . . . . .	4	112	183	2	12	23	1	10	—	—	5	122	183
3.14	Meccanica di precis.; oreficeria, argenteria . . . . .	13	24	22	12	23	21	11	13	10	12	24	37	22
3.15	Officine meccaniche . . . . .	479	1.111	2.336	462	1.010	1.719	431	634	419	591	910	1.745	2.336
3.16	Ind. costruz. mezzi di trasporto . . . . .	3	42	129	3	42	129	—	—	—	—	3	42	129
3.17	Ind. lavoraz. minerali non metalliferi . . . . .	87	1.271	5.253	45	173	485	27	82	18	31	114	1.353	5.253
3.18	Industrie chimiche . . . . .	9	546	4.192	5	22	36	16	46	14	41	25	592	4.192
3.19	Ind. derivati petrolio e carbone . . . . .	2	23	275	1	2	3	—	—	—	—	2	23	275

## Segue Tav. 7 — Unità locali con e senza forza motrice

N classi- fica- zione	RAMI, CLASSI E SOTTOCLASSI DI ATTIVITÀ ECONOMICA	UNITÀ LOCALI CON FORZA MOTRICE						UNITÀ LOCALI SENZA FORZA MOTRICE				T O T A L E		
		Totale			artigiane			Totale		artigiane		Unità locali	Ad- detti	Potenza utiliz- zabile HP
		Unità locali	Ad- detti	Potenza utiliz- zabile HP	Unità locali	Ad- detti	Potenza utiliz- zabile HP	Unità locali	Ad- detti	Unità locali	Ad- detti			
3.20	Industrie della gomma elastica . . . . .	30	126	413	26	62	339	2	2	2	2	32	128	413
3.21	Prod. della cellulosa per tessuti, delle fibre tessili artificiali e sintetiche . . . . .	—	—	—	—	—	—	—	—	—	—	—	—	—
3.22	Industrie della carta e della cartotecnica . . . . .	33	252	127	26	113	54	5	12	4	10	38	264	127
3.23	Industrie poligrafiche ed editoriali . . . . .	33	182	266	23	83	100	9	12	8	11	42	194	266
3.24	Industrie foto-fono-cinematografiche . . . . .	4	7	5	4	7	5	50	85	46	77	54	92	5
3.25	Prod. oggetti in materie plastiche . . . . .	4	52	62	3	17	37	4	5	3	4	8	57	62
3.26	Industrie manifatturiere varie . . . . .	2	98	992	1	9	1	4	7	4	7	6	105	992
4	<b>COSTRUZIONI E INSTALL. DI IMPIANTI . . . . .</b>	<b>256</b>	<b>3.433</b>	<b>2.334</b>	<b>102</b>	<b>577</b>	<b>418</b>	<b>425</b>	<b>2.598</b>	<b>215</b>	<b>904</b>	<b>681</b>	<b>6.031</b>	<b>2.334</b>
4.01	Costruzioni . . . . .	254	3.409	2.332	101	574	417	392	2.387	191	847	646	5.796	2.332
4.02	Installazione impianti. . . . .	2	24	2	1	3	1	33	211	24	57	35	235	2
5	<b>PRODUZ. E DISTRIBUZ. DI ENERGIA ELET- TRICA E GAS, DISTRIBUZIONE DI ACQUA . . . . .</b>	<b>25</b>	<b>172</b>	<b>1.690</b>	<b>—</b>	<b>—</b>	<b>—</b>	<b>21</b>	<b>350</b>	<b>—</b>	<b>—</b>	<b>46</b>	<b>522</b>	<b>1.690</b>
5.01	Prod. e distrib. di energia elettrica . . . . .	20	142	1.536	—	—	—	11	224	—	—	31	366	1.536
5.02	Prod. e distribuzione di gas. . . . .	1	12	6	—	—	—	—	—	—	—	1	12	6
5.03	Distribuzione di acqua . . . . .	4	18	148	—	—	—	10	126	—	—	14	144	148
6	<b>COMMERCIO . . . . .</b>	<b>1.201</b>	<b>3.666</b>	<b>4.208</b>	<b>—</b>	<b>—</b>	<b>—</b>	<b>5.248</b>	<b>9.060</b>	<b>—</b>	<b>—</b>	<b>6.449</b>	<b>12.726</b>	<b>4.208</b>
6.01	Commercio all'ingrosso . . . . .	89	924	1.657	—	—	—	408	1.244	—	—	497	2.168	1.657
6.01 A	Prodotti agricoli e alimentari . . . . .	71	815	1.118	—	—	—	272	848	—	—	343	1.663	1.118
6.01 B	Materie prime e ausil. non alimentari . . . . .	17	102	532	—	—	—	56	144	—	—	73	246	532
6.01 C	Prodotti industriali non alimentari . . . . .	1	7	7	—	—	—	80	252	—	—	81	259	7
6.02	Comm. al minuto generi alimentari . . . . .	561	1.077	925	—	—	—	1.392	2.186	—	—	1.953	3.263	925
6.03	Comm. al minuto prodotti tessili e arti- coli di vestiario e abbigliamento. . . . .	19	109	52	—	—	—	824	1.398	—	—	843	1.507	52
6.04	Comm. al minuto prod. meccanici . . . . .	149	422	704	—	—	—	733	1.242	—	—	882	1.664	704
6.05	Comm. al minuto generi diversi, alim. e non alimentari. . . . .	77	143	97	—	—	—	169	291	—	—	246	434	97
6.06	Commercio ambulante . . . . .	—	—	—	—	—	—	1.046	1.479	—	—	1.046	1.479	—
6.07	Alberghi e pubblici esercizi . . . . .	303	980	699	—	—	—	608	1.104	—	—	911	2.084	699
6.08	Attività ausiliarie del commercio. . . . .	3	11	74	—	—	—	68	116	—	—	71	127	74
7	<b>TRASPORTI E COMUNICAZIONI. . . . .</b>	<b>49</b>	<b>944</b>	<b>510</b>	<b>28</b>	<b>76</b>	<b>111</b>	<b>817</b>	<b>1.944</b>	<b>607</b>	<b>1.005</b>	<b>866</b>	<b>2.888</b>	<b>510</b>
7.01	Trasporti ferrov. e tramv. extraurbani . . . . .	4	236	249	—	—	—	6	39	—	—	10	275	249
7.02	Trasporti extraurbani su strada . . . . .	14	257	65	6	23	9	514	995	454	792	528	1.252	65
7.03	Trasporti urbani . . . . .	2	6	2	1	1	1	113	147	102	118	115	153	2
7.04	Trasporti lacuali e fluviali. . . . .	—	—	—	—	—	—	—	—	—	—	—	—	—
7.05	Trasporti marittimi. . . . .	—	—	—	—	—	—	2	21	—	—	2	21	—
7.06	Trasporti aerei. . . . .	—	—	—	—	—	—	—	—	—	—	—	—	—
7.07	Attività ausiliarie dei trasporti . . . . .	23	70	105	21	52	101	77	171	51	95	100	241	105
7.08	Comunicazioni . . . . .	6	375	89	—	—	—	105	571	—	—	111	946	89
8	<b>CREDITO, ASSICURAZ. E GESTIONI FINANZ. . . . .</b>	<b>3</b>	<b>144</b>	<b>36</b>	<b>—</b>	<b>—</b>	<b>—</b>	<b>249</b>	<b>778</b>	<b>—</b>	<b>—</b>	<b>252</b>	<b>922</b>	<b>36</b>
8.01	Credito . . . . .	3	144	36	—	—	—	59	418	—	—	62	562	36
8.02	Assicurazione . . . . .	—	—	—	—	—	—	56	103	—	—	56	103	—
8.03	Gestioni finanziarie. . . . .	—	—	—	—	—	—	134	257	—	—	134	257	—
9	<b>SERVIZI E ATTIVITÀ SOCIALI VARIE . . . . .</b>	<b>201</b>	<b>678</b>	<b>878</b>	<b>146</b>	<b>333</b>	<b>530</b>	<b>532</b>	<b>850</b>	<b>396</b>	<b>569</b>	<b>733</b>	<b>1.528</b>	<b>878</b>
9.01	Servizi per l'igiene e la pulizia . . . . .	160	415	651	146	333	530	420	644	396	569	580	1.059	651
9.02	Servizi dello spettacolo . . . . .	40	155	153	—	—	—	6	17	—	—	46	172	153
9.03	Servizi sanitari. . . . .	1	108	74	—	—	—	92	165	—	—	93	273	74
9.03 A	Servizi sanitari privati . . . . .	1	108	74	—	—	—	92	165	—	—	93	273	74
9.04	Servizi privati per l'istruzione e la for- mazione professionale. . . . .	—	—	—	—	—	—	13	23	—	—	13	23	—
9.08	Servizi vari, non altrove classificati . . . . .	—	—	—	—	—	—	1	1	—	—	1	1	—
	<b>TOTALE . . . . .</b>	<b>4.452</b>	<b>26.027</b>	<b>51.530</b>	<b>2.433</b>	<b>7.549</b>	<b>15.095</b>	<b>10.693</b>	<b>22.479</b>	<b>4.365</b>	<b>8.125</b>	<b>15.145</b>	<b>48.506</b>	<b>51.530</b>



TAV. 8 — Unità locali con forza motrice per tipo di motori

N classi- fica- zione	RAMI E CLASSI DI ATTIVITÀ ECONOMICA	TOTALE UNITÀ LOCALI CON FORZA MOTTRICE	UNITÀ LOCALI CON								
			Motori primi			Generatori di energia elettrica			Motori elettrici		
			Unità locali	Motori primi	Potenza HP	Unità locali	Genera- tori di energia elettrica	Potenza kW	Unità locali	Motori elettrici	Potenza kW
1	AGRICOLTURA, FORESTE, CACCIA E PESCA	41	3	4	50	1	1	10	40	212	437,8
1.03	Foreste . . . . .	1	—	—	—	—	—	—	1	1	1,5
1.04	Pesca . . . . .	—	—	—	—	—	—	—	—	—	—
1.05	Attività connesse con l'agricoltura . . .	40	3	4	50	1	1	10	39	211	436,3
2	INDUSTRIE ESTRATTIVE . . . . .	28	22	42	1.005	1	1	20	10	55	349,4
2.01	Estraz. di carboni fossili e di torba . .	—	—	—	—	—	—	—	—	—	—
2.02	Estraz. di combustibili liquidi e gassosi	1	1	1	40	1	1	20	1	6	67,9
2.03	Estraz. di minerali metalliferi . . . . .	—	—	—	—	—	—	—	—	—	—
2.04	Estraz. di altri minerali . . . . .	27	21	41	965	—	—	—	9	49	281,5
3	INDUSTRIE MANIFATTURIERE . . . . .	2.648	93	169	2.057	15	20	770	2.609	13.748	28.475,0
3.01	Industrie alimentari e affini . . . . .	455	46	61	1.020	10	11	424	426	2.454	7.772,4
3.02	Industria del tabacco . . . . .	1	—	—	—	—	—	—	1	2	0,5
3.03	Seta, cotone e lav. fibre tess. artificiali	8	1	1	109	—	—	—	8	112	265,1
3.04	Industrie della lana . . . . .	15	—	—	—	—	—	—	15	114	291,4
3.05	Industrie delle fibre dure e tessili varie	19	—	—	—	—	—	—	19	133	264,0
3.06	Ind. del vestiario e dell'abbigliamento .	37	—	—	—	—	—	—	37	110	109,9
3.07	Industrie delle calzature . . . . .	743	18	66	51	—	—	—	743	4.452	3.017,6
3.08	Ind. delle pelli e del cuoio . . . . .	6	1	1	200	—	—	—	6	201	885,2
3.09	Ind. mobilio e arredam. in legno . . . .	84	—	—	—	—	—	—	84	429	798,7
3.10	Industrie del legno . . . . .	548	9	10	108	1	1	12	542	1.938	3.841,9
3.11	Industrie metallurgiche . . . . .	6	—	—	—	—	—	—	6	90	364,6
3.12	Macch. non elettr., carpenteria metallica	23	—	—	—	—	—	—	23	277	479,4
3.13	Macchine e apparecchi elettrici . . . .	4	—	—	—	—	—	—	4	84	134,9
3.14	Mecc. di precisione ; oreficeria, argenteria	13	—	—	—	—	—	—	13	32	16,4
3.15	Officine meccaniche . . . . .	479	5	8	11	1	1	3	478	1.276	1.715,1
3.16	Industrie costruz. mezzi di trasporto . .	3	—	—	—	—	—	—	3	40	94,4
3.17	Industrie lavor. minerali non metalliferi	87	7	12	308	1	3	160	84	699	3.795,1
3.18	Industrie chimiche . . . . .	9	2	6	241	2	4	171	9	712	3.058,9
3.19	Industrie derivati petrolio e carbone . .	2	—	—	—	—	—	—	2	34	201,8
3.20	Industrie della gomma elastica . . . . .	30	4	4	9	—	—	—	30	96	296,7
3.21	Prod. cellul. per tess., fibre tess. artifice.	—	—	—	—	—	—	—	—	—	—
3.22	Industrie della carta e cartotecnica . . .	33	—	—	—	—	—	—	33	135	95,6
3.23	Industrie poligrafiche ed editoriali . . .	33	—	—	—	—	—	—	33	136	195,6
3.24	Industrie foto-fono-cinematografiche . .	4	—	—	—	—	—	—	4	4	3,9
3.25	Prodruz. oggetti in materie plastiche . .	4	—	—	—	—	—	—	4	21	46,2
3.26	Industrie manifatturiere varie . . . . .	2	—	—	—	—	—	—	2	167	729,7
4	COSTRUZIONI E INSTALL. DI IMPIANTI . .	256	66	93	631	4	6	56	218	587	1.309,2
4.01	Costruzioni . . . . .	254	66	93	631	4	6	56	216	584	1.307,4
4.02	Installazione impianti . . . . .	2	—	—	—	—	—	—	2	3	1,8
5	ENERGIA ELETTRICA, GAS E ACQUA . . . .	25	18	31	152.178	17	30	119.200	16	243	753,0
5.01	Prodruz. e distribuz. di energia elettrica	20	17	30	152.175	17	30	119.200	11	238	641,5
5.02	Produzione e distribuzione di gas . . . .	1	1	1	3	—	—	—	1	1	2,5
5.03	Distribuzione di acqua . . . . .	4	—	—	—	—	—	—	4	4	109,0
6	COMMERCIO . . . . .	1.201	15	21	231	2	2	59	1.195	2.494	2.962,9
6.01	Commercio all'ingrosso . . . . .	89	5	5	183	1	1	50	86	328	1.134,9
6.02	Comm. al minuto generi alimentari . . .	561	3	3	20	—	—	—	560	949	654,0
6.03	Comm. al min. prod. tess. e art. abbigl.	19	—	—	—	—	—	—	19	64	37,7
6.04	Comm. al minuto prod. meccanici . . . .	149	3	3	17	1	1	9	147	402	511,8
6.05	Comm. al min. gen. alim. e non alim. . .	77	—	—	—	—	—	—	77	114	67,9
6.06	Commercio ambulante . . . . .	—	—	—	—	—	—	—	—	—	—
6.07	Alberghi e pubblici esercizi . . . . .	303	4	10	11	—	—	—	303	631	502,4
6.08	Attività ausiliarie del commercio . . . .	3	—	—	—	—	—	—	3	6	54,2
7	TRASPORTI E COMUNICAZIONI . . . . .	49	6	8	93	—	—	—	48	284	308,8
7.01	Trasporti ferrov. e tramv. extraurbani .	4	2	3	40	—	—	—	4	145	153,7
7.02	Trasporti extraurbani su strada . . . . .	14	—	—	—	—	—	—	14	49	49,5
7.03	Trasporti urbani . . . . .	2	—	—	—	—	—	—	2	4	1,2
7.04	Trasporti lacuali e fluviali . . . . .	—	—	—	—	—	—	—	—	—	—
7.05	Trasporti marittimi . . . . .	—	—	—	—	—	—	—	—	—	—
7.06	Trasporti aerei . . . . .	—	—	—	—	—	—	—	—	—	—
7.07	Attività ausiliarie dei trasporti . . . . .	23	2	3	9	—	—	—	23	53	70,9
7.08	Comunicazioni . . . . .	6	2	2	44	—	—	—	5	33	33,5
8	CREDITO E ASSICURAZIONE . . . . .	3	—	—	—	—	—	—	3	5	26,3
8.01	Credito . . . . .	3	—	—	—	—	—	—	3	5	26,3
8.02	Assicurazione . . . . .	—	—	—	—	—	—	—	—	—	—
8.03	Gestioni finanziarie . . . . .	—	—	—	—	—	—	—	—	—	—
9	SERVIZI E ATTIVITÀ SOCIALI VARIE . . . .	201	8	11	45	4	5	32	199	590	627,9
9.01	Servizi per l'igiene e la pulizia . . . . .	160	2	2	11	—	—	—	158	441	469,9
9.02	Servizi dello spettacolo . . . . .	40	5	7	18	3	4	26	40	106	109,1
9.03	Servizi sanitari . . . . .	1	1	2	16	1	1	6	1	43	48,9
9.04	Servizi privati per l'istruzione . . . . .	—	—	—	—	—	—	—	—	—	—
9.08	Servizi vari, non altrove classificati . .	—	—	—	—	—	—	—	—	—	—
	<b>TOTALE . . . . .</b>	<b>4.452</b>	<b>231</b>	<b>379</b>	<b>156.290</b>	<b>44</b>	<b>65</b>	<b>120.147</b>	<b>4.338</b>	<b>18.218</b>	<b>35.250,3</b>

TAV. 9 — Unità locali, addetti e potenza utilizzabile, per categoria di attività economica

N. classificazione	RAMI, CLASSI, SOTTOCLASSI E CATEGORIE DI ATTIVITÀ ECONOMICA	UNITÀ LOCALI			N. classificazione	RAMI, CLASSI, SOTTOCLASSI E CATEGORIE DI ATTIVITÀ ECONOMICA	UNITÀ LOCALI		
		N	Addetti	Potenza utilizzabile HP			N	Addetti	Potenza utilizzabile HP
1	AGRIC., FORESTE E PESCA . . .	522	2.363	631	3.01 B	Industria dolciaria . . . . .	8	34	29
1.03	FORESTE . . . . .	7	47	2	3.01.05	Prod. biscotti e pasticceria . . .	6	24	18
1.03.02	Aziende di utilizz. del bosco . .	7	47	2	3.01.06	Produzione cioccol. e caramelle	1	2	4
					3.01.07	Produzione gelati . . . . .	1	8	7
1.04	PESCA . . . . .	193	1.455	—	3.01 C	Industria conserviera . . . . .	35	455	1.436
1.04 A	Pesca in acque dolci . . . . .	—	—	—	3.01.08	Macellaz., lavor. e conserv. carni	25	113	94
1.04.02	Pesca e allev. in acque dolci . .	—	—	—	3.01.09	Lav. e conserv. prod. alim. pesca	—	—	—
1.04 B	Pesca e allev. in acque marine . .	193	1.455	—	3.01.10	Cons. e trasf. frutta e ortaggi .	6	327	1.320
1.04.03	Pesca da terra . . . . .	1	1	—	3.01.11	Estratti, dadi alim. e torref. caffè	4	15	22
1.04.04	Pesca con naviglio . . . . .	192	1.454	—	3.01 D	Industria casearia . . . . .	3	24	31
1.04.05	Pesca con tonnare . . . . .	—	—	—	3.01.12	Trattam. igien. latte alimentare	1	13	18
1.04.06	Allev. pesci e molluschi bivalvi	—	—	—	3.01.13	Trasformazione del latte . . . .	2	11	13
1.05	ATTIV. CONNESSE CON L'AGRICOLTURA	322	861	629	3.01 E	Industria olearia . . . . .	71	201	1.225
1.05 A	Attiv. trasf. annesse ad az. agric.	10	34	177	3.01.14	Prod. olio d'oliva per spremitura	67	180	857
1.05.01	Conserv. e trasf. frutta e ortaggi	—	—	—	3.01.15	Prod. olio di semi per spremitura	1	2	25
1.05.02	Trasformazione del latte . . . .	—	—	—	3.01.16	Prod. olio al solv. da sanse oliva	3	19	343
1.05.03	Prod. olio d'oliva per spremitura	3	10	27	3.01.17	Raff. oli veg., prod. oli per sintesi	—	—	—
1.05.04	Prod. vini e mosti concentrati .	7	24	150	3.01 F	Industrie alimentari varie . . . . .	7	32	266
1.05.05	Altri stab. di trasf. ann. ad az. agr.	—	—	—	3.01.18	Prod. e raffinaz. zucchero . . .	—	—	—
1.05 B	Esercizio di macchine agricole . .	221	573	19	3.01.19	Prod. ostie, con e cialde . . .	—	—	—
1.05.06	Macchine agricole conto terzi . .	221	573	19	3.01.20	Produzione di lieviti . . . . .	—	—	—
1.05.07	Macchine agricole di consorzi e cooperative aziendali . . . . .	—	—	—	3.01.21	Altri stab. delle ind. alimentari	7	32	266
1.05 C	Enti economici per l'agricoltura . .	91	254	433	3.01 G	Industrie bevande alcoliche . . . .	81	405	1.220
1.05.08	Produzione e distribuzione mezzi tecnici per l'agricoltura . . . .	91	254	433	3.01.22	Prod. vini e mosti concentrati	73	348	1.146
					3.01.23	Alcol di 2ª cat., acquav. e liquori	8	57	74
					3.01.24	Malto, birra ed estratti di malto	—	—	—
2	INDUSTRIE ESTRATTIVE . . . . .	37	352	1.452	3.01 H	Industrie delle bevande analcoliche .	20	93	102
2.01	ESTRAZ. CARBONI FOSSILI E TORBA .	—	—	—	3.01.25	Bevande analcoliche e seltz . .	20	93	102
2.01.01	Miniere di carboni fossili . . . .	—	—	—	3.01 I	Industria del freddo . . . . .	5	59	931
2.01.02	Ricerche di carboni fossili . . . .	—	—	—	3.01.26	Produzione di ghiaccio . . . . .	3	29	463
2.01.03	Miniere di lignite . . . . .	—	—	—	3.01.27	Mag. frigor. per conto terzi . .	2	30	468
2.01.04	Cave di torba . . . . .	—	—	—	3.02	INDUSTRIA DEL TABACCO . . . . .	1	27	1
2.01.05	Ricerche di lignite . . . . .	—	—	—	3.02.01	Stagion., manipol. foglie tabacco	—	—	—
2.01.06	Ricerche di torba . . . . .	—	—	—	3.02.02	Lavoraz. tabacchi stagionati . .	1	27	1
2.02	ESTRAZ. COMBUST. LIQUIDI E GASSOSI	1	16	105	3.03	IND. SETA, COTONE E LAV. FIBRE ARTIF.	20	134	469
2.02.01	Min. combust. liquidi e gassosi	—	—	—	3.03 A	Industria della seta . . . . .	5	78	394
2.02.02	Ric. combust. liquidi e gassosi	1	16	105	3.03.01	Produzione del seme bachi . . .	4	42	148
2.03	ESTRAZIONE MINERALI METALLIFERI .	—	—	—	3.03.02	Essiccazione di bozzoli . . . . .	—	—	—
2.03.01	Miniere di minerali ferrosi . . . .	—	—	—	3.03.03	Trattura della seta . . . . .	—	—	—
2.03.02	Min. di min. metallif. non ferrosi	—	—	—	3.03.04	Torcitura della seta . . . . .	1	36	246
2.03.03	Ricerche di minerali metalliferi	—	—	—	3.03.05	Filatura di cascami di seta . . .	—	—	—
2.04	ESTRAZIONE DI ALTRI MINERALI . . .	36	336	1.347	3.03.06	Tessitura della seta . . . . .	—	—	—
2.04 A	Estr. marmo e pietre da costruz. .	36	336	1.347	3.03.07	Tint., stampa filati e tessuti seta	—	—	—
2.04.01	Cave di marmo e pietre affini . .	24	278	1.100	3.03 B	Industria del cotone . . . . .	15	56	75
2.04.02	Cave di sabbia, ghiaia e pietrisco	12	58	247	3.03.08	Filatura e ritorcitura del cotone	—	—	—
2.04 B	Estr. solfo, sale e altri min. non met.	—	—	—	3.03.09	Tessitura del cotone . . . . .	15	56	75
2.04.03	Miniere di solfo . . . . .	—	—	—	3.03.10	Tint., stampa tessuti di cotone	—	—	—
2.04.04	Prod. sale marino e di ebollizione	—	—	—	3.03 C	Lav. fibre tessili artificiali e sintetiche	—	—	—
2.04.05	Sorgenti di acque minerali . . . .	—	—	—	3.03.11	Torc. fibre tessili artif. e sintet.	—	—	—
2.04.06	Estr. caolino, argilla e gesso . . .	—	—	—	3.03.12	Tess. fibre tessili artif. e sintet.	—	—	—
2.04.07	Ricerche minerali non metalliferi	—	—	—	3.03.13	Tint., stampa fib. tess. art. e sint.	—	—	—
2.04.08	Estr. di altri miner. non metallif.	—	—	—	3.04	INDUSTRIE DELLA LANA . . . . .	26	115	397
3	INDUSTRIE MANIFATTURIERE	5.559	21.174	39.791	3.04.01	Lavatura meccanica della lana	—	—	—
3.01	INDUSTRIE ALIMENTARI E AFFINI . .	537	2.194	11.069	3.04.02	Pettinatura della lana . . . . .	1	1	3
3.01 A	Ind. molitoria e pastificazione . . .	307	891	5.829	3.04.03	Filatura della lana pettinata . .	1	11	6
3.01.01	Filatura e altre lavoraz. di cereali	1	58	20	3.04.04	Filatura della lana cardata . . .	7	30	303
3.01.02	Molitura di cereali . . . . .	196	513	4.990	3.04.05	Tessitura della lana . . . . .	2	50	51
3.01.03	Panificazione . . . . .	95	229	167	3.04.06	Filat. e tess. a mano della lana	15	23	34
3.01.04	Pastificazione . . . . .	15	91	652	3.04.07	Tintura, stampa tessuti di lana	—	—	—
					3.05	IND. FIBRE DURE E TESSILI VARIE .	261	546	358
					3.05 A	Industria canapa, lino e iuta . . . .	28	118	247
					3.05.01	Lavorazione canapa e lino . . . .	8	15	—
					3.05.02	Lavorazione della iuta . . . . .	—	—	—
					3.05.03	Fabbricazione cordami e spaghi	20	103	247

## Segue Tav. 9 — Unità locali, addetti e potenza utilizzabile, per categorie di attività economica

N classi- fica- zione	RAMI, CLASSI, SOTTOCLASSI E CATEGORIE DI ATTIVITÀ ECONOMICA	UNITÀ LOCALI			N classi- fica- zione	RAMI, CLASSI, SOTTOCLASSI E CATEGORIE DI ATTIVITÀ ECONOMICA	UNITÀ LOCALI		
		N	Addetti	Potenza utilizza- bile HP			N	Addetti	Potenza utilizza- bile HP
3.05 B	<i>Ind. tessili non altrove classificate</i>	233	428	111	3.12	MACCH. NON ELETTR. E CARP. METALLI.	26	300	653
3.05.04	Lavor. e classif. cascami tessili	—	—	—					
3.05.05	Fabbricazione tappeti da terra . .	—	—	—	3.12 A	<i>Fonderie di 2ª fusione . . . . .</i>	6	30	27
3.05.06	Tessuti di maglia e maglieria . .	194	311	23	3.12.01	Fonderie di ghisa . . . . .	2	9	10
3.05.07	Reti da pesca e da caccia . . . .	14	62	50	3.12.02	Fonderie di metalli non ferrosi . .	4	21	17
3.05.08	Corde e tappeti di cocco . . . .	2	2	—					
3.05.09	Passamanerie, tulli, veli, pizzi .	20	28	8	3.12 B	<i>Macch. motr., app. imp. soll. e trasp.</i>	1	26	209
3.05.10	Nastri e tessuti elastici . . . .	1	16	16	3.12.03	Macchine motrici non elettriche	1	26	209
3.05.11	Lavoraz. setole, pelo, penne . .	—	—	—	3.12.04	Trasmissioni e organi relativi . .	—	—	—
3.05.12	Filatura e tessitura dell'amianto	—	—	—	3.12.05	App. per imp. di sollev. e trasp.	—	—	—
3.05.13	Filati, tessuti non altrove classif.	1	7	14	3.12.06	Motori a comb. interna per aerom.	—	—	—
3.05.14	Tint., stampa tess. non altr. class.	1	2	—					
3.06	IND. VESTIARIO E ABBIGLIAMENTO . .	1.327	2.096	150	3.12 C	<i>Macchine utensili . . . . .</i>	1	12	13
3.06.01	Fabbricazione feltri e cappelli . .	1	12	2	3.12.07	Macch. utens. per lav. metalli . . .	—	—	—
3.06.02	Fabbr. trecce e cappelli di paglia	23	259	134	3.12.08	Macch. utens. per lavor. legno . .	1	12	13
3.06.03	Laboratori di modisteria . . . . .	3	6	—	3.12.09	Utensileria per macchine utensili	—	—	—
3.06.04	Laboratori confezione vestiario . .	1.224	1.692	11	3.12 D	<i>Macch. operatr. e per agricoltura . .</i>	2	51	102
3.06.05	Laboratori confezione pellicce . .	3	7	—	3.12.10	Macch. per agricoltura . . . . .	1	31	70
3.06.06	Laboratori confezione biancheria	36	68	2	3.12.11	Macch. per estraz. e tratt. miner.	—	—	—
3.06.07	Fabbricazione guanti in pelle . .	—	—	—	3.12.12	Macch. per ind. tessile e vestiario	1	20	32
3.06.08	Oggetti di ornamento e arredam.	2	4	—	3.12.13	Macch. per carta e grafiche . . .	—	—	—
3.06.09	Fabbricazione di bottoni . . . . .	—	—	—	3.12.14	Macch. per siderurgia e fonderia	—	—	—
3.06.10	Confez. varie o access. vestiario	8	8	—	3.12.15	Macch. per ind. chimiche e alim.	—	—	—
3.06.11	Labor. di tappezziere in stoffa . .	22	35	1	3.12.16	Pompe, compressori e simili . . .	—	—	—
3.06.12	Laboratori di materasso . . . . .	5	5	—					
3.07	INDUSTRIE DELLE CALZATURE . . . .	1.267	8.188	4.141	3.12 E	<i>Carpent. metall. e appar. termici . .</i>	7	102	125
3.07.01	Calzaturifici . . . . .	877	7.675	4.079	3.12.17	Carpenteria metallica . . . . .	6	50	101
3.07.02	Confez. e rip. a mano di calzature	387	509	59	3.12.18	Mobili e arredi metallici . . . . .	1	52	24
3.07.03	Riparaz. a macchina di calzature	3	4	3	3.12.19	Forni a combust. e appar. termici	—	—	—
					3.12.20	Appar. termici per uso domestico	—	—	—
3.08	INDUSTRIE DELLE PELLI E DEL CUOIO	8	179	1.403	3.12.21	Carrozze per bambini e infermi	—	—	—
3.08.01	Concierie . . . . .	1	120	1.388	3.12.22	Costruz. caldaie e serbatoi . . .	—	—	—
3.08.02	Concia, tint. pelli per pellicceria	1	2	—	3.12.23	Costruz. appar. igienico-sanitari	—	—	—
3.08.03	Fabbr. articoli di cuoio e pelle	6	57	15					
3.09	IND. MOBILIO E ARREDAM. IN LEGNO	105	410	1.087	3.12 F	<i>Prod. mecc. non altrove classificati .</i>	9	79	177
3.09.01	Fabbr. mobili e arred. in legno	93	391	1.076	3.12.24	Serram. e minuterie metalliche . .	—	—	—
3.09.02	Laccat., dorat., lucidatura mobili	12	19	11	3.12.25	Scatolame e fustame metallico . .	3	14	8
3.10	INDUSTRIE DEL LEGNO . . . . .	710	2.076	5.313	3.12.26	Fabbricazione molle . . . . .	—	—	—
3.10 A	<i>Ind. del legno, del sughero e affini</i>	683	2.013	4.976	3.12.27	Bulloneria e viteria lavorata . . .	—	—	—
3.10.01	Stagion. e conserv. del legno . . .	38	91	626	3.12.28	Stoviglie, vasellame, posateria . .	3	52	144
3.10.02	Prod. compensati e tranciati . . .	3	263	751	3.12.29	Coltell. ed attrezzi per mestieri . .	3	13	25
3.10.03	Fabbricaz. recipienti in legno . . .	48	465	1.058	3.12.30	Armi da fuoco e materiale bellico	—	—	—
3.10.04	Falegnameria e carpent. in legno	488	770	1.928					
3.10.05	Fabbric. utensili e attrezzi . . . .	27	290	460	3.13	APPAR. ELETTR. E DI TELECOMUNICAZ.	5	122	183
3.10.06	Prepar. crino veget. e lav. vimini	53	76	6	3.13.01	Macchine e apparecchi elettrici . .	5	122	183
3.10.07	Fabbricazione scope . . . . .	1	2	—	3.13.02	Apparecchi di telecomunicazione	—	—	—
3.10.08	Lavorazione sughero . . . . .	1	3	19					
3.10.09	Fabbricazione infissi . . . . .	23	49	119	3.14	MECC. DI PRECIS., OREFIC., ARGENT.	24	37	22
3.10.10	Fabbricazione bauli in legno . . .	—	—	—	3.14.01	Apparecchi per prove materiali . .	—	—	—
3.10.11	Fabbricaz. di casse da morto . . .	1	4	9	3.14.02	Orologi e movimenti orologeria	—	—	—
3.10.12	Fabbric. di modelli per fonderia	—	—	—	3.14.03	Strumenti ottici . . . . .	—	—	—
3.10 B	<i>Ind. veic. e carpent. navale in legno</i>	27	63	337	3.14.04	Strum. per misure peso e capacità	1	4	11
3.10.13	Costruz. e riparaz. veicoli in legno	23	33	98	3.14.05	Macchine per scrivere e calcolare	—	—	—
3.10.14	Carpenteria navale in legno . . .	4	30	239	3.14.06	Strum. e apparecchi per medicina	11	19	7
3.11	INDUSTRIE METALLURGICHE . . . . .	8	155	495	3.14.07	Medaglie, oreficeria e argenteria	12	14	4
3.11.01	Prod. ghisa, acciaio e ferroleghie	1	100	267	3.14.08	Strum. topografici e geodetici . .	—	—	—
3.11.02	Trafilazione a freddo di tubi . . .	3	31	51	3.14.09	Costruz. bilance precisione . . .	—	—	—
3.11.03	Prod. e lavor. metalli non ferrosi	—	—	—					
3.11.04	Pezzi acc. fucin. e stamp. a caldo	—	—	—	3.15	OFFICINE MECCANICHE . . . . .	910	1.745	2.336
3.11.05	Fabbric. tubi senza saldatura . . .	—	—	—	3.15.01	Fuc., stamp. e imb. met. ferrosi	—	—	—
3.11.06	Prod. fili ferro e acciaio . . . . .	1	8	111	3.15.02	Fuc., stamp., imbut. met. non fer.	1	1	—
3.11.07	Derivati lavorazione del filo . . .	3	16	66	3.15.03	Tratt. sup. ed elettrolav. met.	17	30	35
3.11.08	Prod. bulloni e dadi grezzi . . . .	—	—	—	3.15.04	Picchettaggio e coloritura navi . .	1	1	—
					3.15.05	Off. da ramaio, stagnino, fabbro	337	489	646
					3.15.06	Riparazioni di autoveicoli . . . .	207	567	593
					3.15.07	Riparaz. motoveicoli e biciclette	157	223	111
					3.15.08	Rip. imp. frig. e macch. per scriv.	20	40	105
					3.15.09	Lav. e riparaz. mecc. generiche	74	194	742
					3.15.10	Ripar. macch. elettr. e telecom.	31	72	63
					3.15.11	Rip. appar. riscald. e idrico-san.	30	88	35
					3.15.12	Riparazione fonografi . . . . .	—	—	—
					3.15.13	Ripar. strum. scientif. e di precis.	—	—	—

## Segue Tav. 9 — Unità locali, addetti e potenza utilizzabile, per categorie di attività economica

N classi- fica- zione	RAMI, CLASSI, SOTTOCLASSI E CATEGORIE DI ATTIVITÀ ECONOMICA	UNITÀ LOCALI			N classi- fica- zione	RAMI, CLASSI, SOTTOCLASSI E CATEGORIE DI ATTIVITÀ ECONOMICA	UNITÀ LOCALI		
		N	Addetti	Potenza utilizza- bile HP			N	Addetti	Potenza utilizza- bile HP
3.15.14	Riparaz. strumenti ottici . . .	—	—	—	3.23	IND. POLIGRAFICHE ED EDITORIALI .	42	194	266
3.15.15	Riparazione di orologeria . . .	35	40	6	3.23.01	Stabilimenti arti grafiche . . .	31	178	259
3.15.16	Riparaz. strumenti musicali . .	—	—	—	3.23.02	Legatorie e rilegatorie . . . . .	6	8	—
3.16	COSTRUZ. MEZZI DI TRASPORTO . . .	3	42	129	3.23.03	Editorie e agenzie di stampa .	2	4	3
3.16.01	Biciclette e loro parti . . . . .	—	—	—	3.23.04	Laboratori riproduzione disegni.	3	4	4
3.16.02	Motoveicoli e mototelai . . . . .	—	—	—	3.24	IND. FOTO-FONO-CINEMATOGRAFICHE .	54	92	5
3.16.03	Autoveicoli e autotelai . . . . .	—	—	—	3.24.01	Studi fotografici . . . . .	54	92	5
3.16.04	Carrozzerie per auto-motoveicoli	—	—	—	3.24.02	Produtz., sincron., doppiat. films	—	—	—
3.16.05	Parti e access. di auto-motoveic.	2	31	118	3.24.03	Incis. ediz. dischi fonografici . .	—	—	—
3.16.06	Materiale rotabile ferro-tramviar.	—	—	—	3.25	OGGETTI IN MATERIE PLASTICHE . . .	8	57	62
3.16.07	Costruz. altri veicoli metallici .	—	—	—	3.25.01	Art. per ind. mecc. e mezzi trasp.	—	—	—
3.16.08	Costruz. e riparaz. di aeromobili	—	—	—	3.25.02	Fabbric. pavimenti, piastrelle .	—	—	—
3.16.09	Cantieri navali per costr. metall.	1	11	11	3.25.03	Art. per ind. elettr. ed elettrodom.	—	—	—
3.16.10	Cantieri per demolizione navi .	—	—	—	3.25.04	Art. per ottica, foto-cinematogr.	—	—	—
3.17	LAVORAZ. MINERALI NON METALLIFERI	114	1.353	5.253	3.25.05	Artic. per industria chimica . .	—	—	—
3.17.01	Macinaz. minerali non metalliferi	—	—	—	3.25.06	Artic. per abbigliam. e arredam.	1	8	1
3.17.02	Lavorazione pietra da costruz. .	—	—	—	3.25.07	Artic. per farmacia e medicina .	—	—	—
3.17.03	Lavorazione marmi e pietre affini	35	403	1.930	3.25.08	Artic. per cancelleria e simili . .	—	—	—
3.17.04	Fabbricazione cemento . . . . .	1	2	—	3.25.09	Artic. per imballaggi e confez. .	3	10	25
3.17.05	Produzione calce viva e idrata .	1	1	—	3.25.10	Giocattoli e parti di strum. mus.	—	—	—
3.17.06	Produzione calce idraulica . . .	—	—	—	3.25.11	Fabbricaz. di articoli vari . . . .	4	39	36
3.17.07	Produzione di gesso . . . . .	—	—	—	3.26	INDUSTRIE MANIFATTURIERE VARIE .	6	105	992
3.17.08	Fabbricazione laterizi . . . . .	19	506	2.291	3.26.01	Cavi e condutt. elettrici isolati	1	89	991
3.17.09	Ceramica, grès e mater. refratt.	12	40	10	3.26.02	Lamp. elettr., lamp. e tubi lumin.	—	—	—
3.17.10	Fabbricazione abrasivi naturali	—	—	—	3.26.03	Fabbric. strumenti musicali . .	1	1	—
3.17.11	Fabbr. manufatti in cemento .	37	329	874	3.26.04	Fabbric. e preparaz. cartapeccora	—	—	—
3.17.12	Fabbr. lastre, tubi di cem.-am.	1	2	15	3.26.05	Carta carb., nastri macch. scriv.	—	—	—
3.17.13	Fabbricazione e lavor. vetro . .	8	70	133	3.26.06	Materiali dielettrici . . . . .	—	—	—
3.17.14	Lavoraz. pietre dure e preziose	—	—	—	3.26.07	Armature e montature per occhiali	—	—	—
3.17.15	Fabbr. altri prod. min. non metall.	—	—	—	3.26.08	Manichini e materiali didattici .	—	—	—
3.18	INDUSTRIE CHIMICHE. . . . .	25	592	4.192	3.26.09	Altre industrie manifatturiere .	4	15	1
3.18.01	Chimico-estratt. e chimico-miner.	—	—	—	4	COSTRUZ. E INSTALL. IMPIANTI	681	6.031	2.334
3.18.02	Produzione di esplosivi . . . . .	9	18	—	4.01	COSTRUZIONI . . . . .	646	5.796	2.332
3.18.03	Acido solforico, concimi fosfatici	1	83	994	4.01.01	Cantieri per costruz. edili . . .	543	4.700	1.743
3.18.04	Soda, potassa, cloro e derivati .	—	—	—	4.01.02	Mov. di terra e lavori stradali .	37	659	207
3.18.05	Produtz. elettrodi di carbone . .	2	335	2.481	4.01.03	Edilizia specializzata. . . . .	10	283	357
3.18.06	Carburo di calcio e abrasivi artif.	1	102	700	4.01.04	Edil. minore, attiv. aus. edilizia	56	154	25
3.18.07	Acido acetico e alcool metilico .	—	—	—	4.02	INDUSTRIE INSTALLAZIONE IMPIANTI .	35	235	2
3.18.08	Alcol etilico di 1ª categoria . .	—	—	—	4.02.01	Impianti riscald. idrico-sanitari.	7	44	2
3.18.09	Produzione di gas compressi . .	—	—	—	4.02.02	Imp. prod. e trasf. energia elettr.	23	166	—
3.18.10	Oli e grassi vegetali ed animali	—	—	—	4.02.03	Imp. telegr. telef. e radiotelegraf.	3	17	—
3.18.11	Saponi, detersivi, profumerie . .	8	46	8	4.02.04	Manutenz. e conduz. impianti .	2	8	—
3.18.12	Produtz. dei derivati agrumari .	—	—	—	5	ENERG. ELETTR., GAS E ACQUA	46	522	1.690
3.18.13	Tartari, tartrati e derivati . . .	—	—	—	5.01	PROD. E DISTRIB. ENERGIA ELETTRICA	31	366	1.536
3.18.14	Produzione farmaceut. ed affini	—	—	—	5.01.01	Prod. e distr. energia idroelettrica	31	366	1.536
3.18.15	Estratti per concia e tinta . . .	—	—	—	5.01.02	Prod. e distr. energia termoelettr.	—	—	—
3.18.16	Colori organici sintetici . . . . .	—	—	—	5.02	PRODUZIONE E DISTRIBUZIONE GAS .	1	12	6
3.18.17	Vernici, pitture, inchiostri, colle	3	7	8	5.02.01	Produtz. e distrib. gas illuminante	1	12	6
3.18.18	Mat. plastiche e resine sintetiche	—	—	—	5.02.02	Trasporto e distrib. gas naturali	—	—	—
3.18.19	Trasparente di cellulosa . . . . .	—	—	—	5.02.03	Imbottigliamento gas in bombole	—	—	—
3.18.20	Produzione di materiali sensibili	—	—	—	5.03	DISTRIBUZIONE DI ACQUA. . . . .	14	144	148
3.18.21	Produzioni chimiche varie . . . .	1	1	1	5.03.01	Distribuzione acqua potabile . .	13	125	148
3.18.22	Laboratori analisi chimiche. . .	—	—	—	5.03.02	Distribuzione acqua non potabile	1	19	—
3.19	DERIVATI PETROLIO E CARBONE. . .	2	23	275	6	COMMERCIO. . . . .	6.449	12.726	4.208
3.19.01	Oli minerali, miscele lubrificanti	1	2	3	6.01	COMMERCIO ALL'INGROSSO . . . . .	497	2.168	1.657
3.19.02	Raffinerie di petrolio . . . . .	—	—	—	6.01 A	Prodotti agricoli e alimentari . . .	343	1.663	1.118
3.19.03	Derivati distillazione del carbone	1	21	272	6.01.01	Cereali e legumi secchi. . . . .	17	31	10
3.19.04	Cokerie . . . . .	—	—	—	6.01.02	Sementi e piante officinali . . .	2	10	—
3.20	INDUSTRIE DELLA GOMMA ELASTICA .	32	128	413	6.01.03	Fiori, piante ornam. e semi giard.	13	20	20
3.20.01	Produtz. artic. gomma elastica .	6	67	307	6.01.04	Frutta, agrumi, ortaggi e funghi	91	993	765
3.20.02	Vulcan. e ripar. oggetti gomma	26	61	106					
3.21	PROD. CELL. TESS. E FIBR. TESS. ARTIF.	—	—	—					
3.21.01	Produzione cellul. per usi tessili	—	—	—					
3.21.02	Fibre tessili artific. e sintetiche .	—	—	—					
3.22	IND. DELLA CARTA E CARTOTECNICA .	38	264	127					
3.22.01	Fabbricaz. di carta e cartone .	—	—	—					
3.22.02	Trasformazione carta e cartone .	38	264	127					

## Segue TAV. 9 — Unità locali, addetti e potenza utilizzabile, per categorie di attività economica

N classi- fica- zione	RAMI, CLASSI, SOTTOCLASSI E CATEGORIE DI ATTIVITÀ ECONOMICA	UNITÀ LOCALI			N classi- fica- zione	RAMI, CLASSI, SOTTOCLASSI E CATEGORIE DI ATTIVITÀ ECONOMICA	UNITÀ LOCALI		
		N	Addetti	Potenza utilizza- bile HP			N	Addetti	Potenza utilizza- bile HP
6.01.05	Animali vivi (bovini, suini, ecc.)	46	106	—	6.02.03	Macell. di carne ovina e caprina	10	13	3
6.01.06	Uova e animali vivi da cortile	14	29	2	6.02.04	Macellerie di carne mista . . .	247	410	334
6.01.07	Carni bovine, suine, equine, ovine	5	8	1	6.02.05	Tripperie . . . . .	—	—	—
6.01.08	Pollame morto e selvaggina . .	—	—	—	6.02.06	Rivend. pollame e selvaggina .	4	8	1
6.01.09	Salumi e conserve alimentari . .	13	53	12	6.02.07	Pizzicherie e rosticcerie . . . .	8	13	7
6.01.10	Prod. pesca, freschi e congelati	30	83	16	6.02.08	Rivendite di pesce. . . . .	24	29	—
6.01.11	Prodotti pesca, secchi e conserv.	—	—	—	6.02.09	Latterie (senza lic. di P.S.) . .	17	26	6
6.01.12	Latte, latticini e formaggi . . .	7	34	8	6.02.10	Cereali, farine, paste alimentari	161	279	32
6.01.13	Farine, pane, paste alimentari . .	8	24	3	6.02.11	Pane e altri gen. al., con ann. for.	87	241	175
6.01.14	Vino, aceto e acque minerali . .	63	166	276	6.02.12	Gen. alim. con ann. ost. senza cuc.	37	72	5
6.01.15	Oli alimentari . . . . .	6	9	—	6.02.13	Dolciumi . . . . .	12	25	13
6.01.16	Caffè e surrogati caffè . . . . .	3	8	2	6.02.14	Frutta, ortaggi, legumi freschi .	294	365	2
6.01.17	Dolciumi di ogni genere . . . . .	6	36	2	6.02.15	Drogherie. . . . .	13	24	2
6.01.18	Foraggi e semi oleosi . . . . .	10	25	—	6.02.16	Vini, liquori, oli . . . . .	47	69	12
6.01.19	Zuccheri . . . . .	—	—	—	6.02.17	Tabacchi e altri generi monop.	130	210	6
6.01.20	Droghe, spezie e coloniali . . . .	—	—	—	6.02.18	Supermercati . . . . .	—	—	—
6.01.21	Prod. agricoli e alimentari vari	9	28	1	6.02.19	Generi alimentari vari . . . . .	831	1.426	278
<b>6.01 B</b>	<b>Mat. prime e ausil. non alimentari</b>	<b>73</b>	<b>246</b>	<b>532</b>	<b>6.03</b>	<b>COMM. MIN. PROD. TESS. E ART. VEST.</b>	<b>843</b>	<b>1.507</b>	<b>52</b>
6.01.22	Fibre tess. e filati uso industr.	3	7	—	6.03.01	Tessuti per abbigliamento e vestiario	119	198	—
6.01.23	Legname e affini . . . . .	10	44	15	6.03.02	Confez. uomo, signora e bambino	22	40	1
6.01.24	Pelli greggie . . . . .	2	4	3	6.03.03	Bianch., magl., art. abbigliam. .	76	116	—
6.01.25	Solfo, pietre per uso industriale	—	—	—	6.03.04	Filati, mercerie, passam. e ricami	179	288	1
6.01.26	Materiali da costruzione . . . . .	17	85	57	6.03.05	Cappelli . . . . .	9	15	—
6.01.27	Metalli ferrosi . . . . .	—	—	—	6.03.06	Cuoi, pellami e access. calzat. .	70	103	3
6.01.28	Metalli non ferrosi. . . . .	—	—	—	6.03.07	Calzature. . . . .	91	143	—
6.01.29	Minerali metalliferi . . . . .	—	—	—	6.03.08	Ombrelli, bastoni, artic. viaggio	5	11	—
6.01.30	Combustibili solidi. . . . .	17	38	42	6.03.09	Pelliccerie . . . . .	2	3	—
6.01.31	Oli miner., carbur. e lubrificanti	10	41	410	6.03.10	Articoli sportivi. . . . .	3	5	—
6.01.32	Cenci, cascami, carta da macero	11	20	5	6.03.11	Art. gomma, effetti vest. gomm.	—	—	—
6.01.33	Rottami metallici . . . . .	3	7	—	6.03.12	Spaghi, cordami, sacchi, tele iuta	6	11	1
<b>6.01 C</b>	<b>Prodotti industriali non aliment. .</b>	<b>81</b>	<b>259</b>	<b>7</b>	6.03.13	Art. in vimini, giunchi e simili	1	3	—
6.01.34	Prod. finiti in ferro o altro mat.	3	10	—	6.03.14	Mobili . . . . .	23	50	5
6.01.35	Macchine utensili . . . . .	—	—	—	6.03.15	Stucchi, carte da parati ed affini	—	—	—
6.01.36	Macchine per l'industria tessile .	—	—	—	6.03.16	Utens., casual, vetrerie, ceramiche	88	134	9
6.01.37	Macchine per l'edilizia. . . . .	—	—	—	6.03.17	Chincaglierie e bigiotterie . . .	12	23	—
6.01.38	Altre macch. per ind. e comm.	—	—	—	6.03.18	Botteghe antiquarie . . . . .	1	1	—
6.01.39	Attrezzi e mater. per uso industr.	—	—	—	6.03.19	Ogg. d'arte moderna e contemp.	—	—	—
6.01.40	Macchine e attrezzi agricoli . .	—	—	—	6.03.20	Quadri, bronzi, sculture, stampe	1	1	—
6.01.41	Macchine per scrivere e calcolare	—	—	—	6.03.21	Arredi sacri e articoli religiosi.	—	—	—
6.01.42	Appar. e mater. radio-televisivo	—	—	—	6.03.22	Gioielli, orfec., argent. e orolog.	59	91	3
6.01.43	Appar. ott., fotog., strum. precis.	—	—	—	6.03.23	Fiori e piante ornam. e da fiore	20	40	—
6.01.44	Orologerie ed accessori . . . . .	—	—	—	6.03.24	Tessuti per arredam. e tendaggi	1	1	—
6.01.45	Veicoli, access. e parti ricambio	2	3	—	6.03.25	Grandi magazzini . . . . .	4	119	29
6.01.46	Gioie, pietre e metalli preziosi .	—	—	—	6.03.26	Indumenti e oggetti usati . . . .	2	2	—
6.01.47	Prodotti chimici per l'agricoltura	10	16	—	6.03.27	Altri prodotti tess. e art. vestiario	49	109	—
6.01.48	Cuoi e pelli conciate. . . . .	11	21	—	<b>6.04</b>	<b>COMM. MIN. PROD. MECCAN. E ART. VARI</b>	<b>882</b>	<b>1.664</b>	<b>704</b>
6.01.49	Calzature ed access. per calzature	14	32	—	6.04.01	Ferramenta, utensili, casseforti .	82	171	4
6.01.50	Tessuti per abbigliamento . . . .	7	20	—	6.04.02	Appar. e mater. per imp. idraul.	11	25	—
6.01.51	Tessuti per arredamento . . . . .	—	—	—	6.04.03	Macch. ap. attr. per agr. e ind.	11	19	1
6.01.52	Filati, cucir., mercer. e passaman.	3	13	—	6.04.04	Macch., mob., attr. met. per uffici	12	37	4
6.01.53	Articoli abbigliam. e vestiario . .	6	19	—	6.04.05	Mater. elettr., oggetti illuminaz.	41	71	1
6.01.54	Pellicce e pelli da pellicceria . .	—	—	—	6.04.06	Apparecchi elettrodomestici. . .	37	66	—
6.01.55	Art. da viaggio, pellett., marocch.	—	—	—	6.04.07	Macch., mob. in met. per uso dom.	16	34	1
6.01.56	Mobili . . . . .	5	19	7	6.04.08	Appar. ott., fot., strum. di precis.	17	32	5
6.01.57	Oggetti di arredamento . . . . .	—	—	—	6.04.09	Armi, muniz., attr. caccia e pesca	24	34	1
6.01.58	Carta da parati. . . . .	—	—	—	6.04.10	Veicoli, pezzi ricambio e access.	33	131	40
6.01.59	Macch. e appar. per uso domestico	1	4	—	6.04.11	Motoveic., bicicl., pezzi ricambio	26	50	13
6.01.60	Vetrerie, cristallerie, ceramiche .	2	11	—	6.04.12	Cartolerie . . . . .	59	89	1
6.01.61	Spaghi e cordami, sacchi e simili	1	1	—	6.04.13	Librerie . . . . .	20	43	—
6.01.62	Recip. in legno, articoli vimini . .	4	18	—	6.04.14	Rivendite giornali e riviste . . .	40	68	—
6.01.63	Carta e cartone in genere . . . .	3	7	—	6.04.15	App. rad.-telev., gramm., dischi	41	81	—
6.01.64	Artic. cartoleria e cancelleria . .	—	—	—	6.04.16	Pianof. e strum. a fiato e corda	1	1	—
6.01.65	Libri. . . . .	—	—	—	6.04.17	Edizioni musicali . . . . .	—	—	—
6.01.66	Prod. chimici, oli e grassi per ind.	—	—	—	6.04.18	Giocattoli e affini . . . . .	6	8	—
6.01.67	Colori e vernici. . . . .	—	—	—	6.04.19	Vernici, smalti, colori, pennelli .	7	14	—
6.01.68	Saponi bucato, deters. e candele	2	5	—	6.04.20	Laterizi, cemento, calce . . . . .	33	60	12
6.01.69	Special. medicinali e profumeria	4	56	—	6.04.21	Art. sanit., prod. chimico-farmac.	12	20	—
6.01.70	Art. sanit., da medic. e ferri chir.	—	—	—	6.04.22	Profum., ogg. per toletta e igien.	17	29	2
6.01.71	Giocattoli e articoli sportivi . . .	1	1	—	6.04.23	Distributori di carburanti . . . . .	140	290	385
6.01.72	Strum. musicali e accessori . . . .	—	—	—	6.04.24	Distributori di gas in bombole . .	73	100	13
6.01.73	Altri prod. ind. non alimentari.	2	3	—	6.04.25	Legna da ardere e carbone . . . .	50	80	113
<b>6.02</b>	<b>COMM. MINUTO GENERI ALIMENTARI .</b>	<b>1.953</b>	<b>3.263</b>	<b>925</b>	6.04.26	Concimi e altri prod. utili agric.	56	86	108
6.02.01	Macellerie di carne bovina . . . .	31	53	49	6.04.27	Saponi da bucato, detersivi, ecc.	8	12	—
6.02.02	Macellerie di carne equina . . . .	—	—	—					

Segue Tav. 9 — Unità locali, addetti e potenza utilizzabile, per categorie di attività economica

N classi- fica- zione	RAMI, CLASSI, SOTTOCLASSI E CATEGORIE DI ATTIVITÀ ECONOMICA	UNITÀ LOCALI			N classi- fica- zione	RAMI, CLASSI, SOTTOCLASSI E CATEGORIE DI ATTIVITÀ ECONOMICA	UNITÀ LOCALI		
		N	Addetti	Potenza utilizza- bile HP			N	Addetti	Potenza utilizza- bile HP
6.04.28	Francobolli da collezione . . . .	—	—	—	7.05	TRASPORTI MARITTIMI . . . . .	2	21	—
6.04.29	Animali vivi (pesci col., cani, ecc.)	1	2	—	7.05.01	Navigazione di cabotaggio . . . .	2	21	—
6.04.30	Altri articoli e prodotti vari . .	8	11	—	7.05.02	Navigazione internazionale . . . .	—	—	—
6.05	COMM. MIN. GEN. ALIM. E NON ALIM.	246	434	97	7.06	TRASPORTI AEREI . . . . .	—	—	—
6.05.01	Carne, pollame, selvagg. e uova	2	5	1	7.06.01	Servizi di trasporti interni . . . .	—	—	—
6.05.02	Pane, paste alimentari e farine .	132	215	40	7.06.02	Servizi di trasp. internazionali . .	—	—	—
6.05.03	Pizzic., salum., sals., rosticcerie.	38	60	45	7.07	ATTIVITÀ AUSILIARIE TRASPORTI. . .	100	241	105
6.05.04	Frutta, ortaggi e generi affini . .	2	3	—	7.07.01	Agenzie di viaggio e turismo . . .	11	17	—
6.05.05	Vini, liquori, oli . . . . .	3	4	—	7.07.02	Servizi ausiliari ferrovie . . . . .	—	—	—
6.05.06	Generi alimentari vari . . . . .	55	106	10	7.07.03	Serv. ausil. trasp. su via ordin.	31	85	102
6.05.07	Tessuti, biancheria, merceria . .	12	37	—	7.07.04	Serv. aus. trasp. mar., lac. e fluv.	—	—	—
6.05.08	Calzature e accessori, pellami . .	—	—	—	7.07.05	Servizi ausil. trasporti via aerea	—	—	—
6.05.09	Mobili legno, articoli vimini . . .	1	1	—	7.07.06	Impr. carico, scarico e facch. . . .	13	64	3
6.05.10	Prod. tessili e artic. vestiario . .	—	—	—	7.07.07	Imprese di portabagagli . . . . .	—	—	—
6.05.11	Prod. meccanici e affini . . . . .	1	3	1	7.07.08	Imprese di spedizioni . . . . .	6	33	—
6.05.12	Prod. e artic. vari non aliment.	—	—	—	7.07.09	Noleggio mezzi di trasporto . . . .	39	42	—
6.06	COMMERCIO AMBULANTE . . . . .	1.046	1.479	—	7.08	COMUNICAZIONI . . . . .	111	946	89
6.06.01	Generi alimentari . . . . .	480	635	—	7.08.01	Servizi postelegrafonici . . . . .	85	902	89
6.06.02	Articoli abbigliamento . . . . .	318	511	—	7.08.02	Servizi radiotelegraf. e televisivi	1	6	—
6.06.03	Articoli vari . . . . .	248	333	—	7.08.03	Servizi ausiliari comunicazioni . .	25	38	—
6.07	ALBERGHI E PUBBLICI ESERCIZI . .	911	2.084	699	8	CREDITO E ASSICURAZIONE . . . . .	252	922	36
6.07.01	Alberghi, pensioni, locande . . . .	79	355	127	8.01	CREDITO . . . . .	62	562	36
6.07.02	Stabilimenti balneari . . . . .	25	42	1	8.01.01	Ist. emiss. e di diritto pubblico . .	5	114	8
6.07.03	Ristoranti, trattorie, osterie . . .	152	365	71	8.01.02	Banche, casse di risparmio, ecc. . .	53	442	28
6.07.04	Caffè, bar, gelaterie e simili . . .	632	1.232	418	8.01.03	Istituti speciali credito . . . . .	1	1	—
6.07.05	Pasticc. con event. annessa prod.	6	58	77	8.01.04	Monti pegno 2ª cat. e agenzie private di pegno . . . . .	—	—	—
6.07.06	Latterie . . . . .	13	25	5	8.01.05	Mutue di credito . . . . .	2	4	—
6.07.07	Sale da bigliardo, sale da ballo . .	4	7	—	8.01.06	Servizi ausiliari del credito . . . .	1	1	—
6.08	ATTIVITÀ AUSILIARIE DEL COMMERCIO	71	127	74	8.02	ASSICURAZIONE . . . . .	56	103	—
6.08.01	Magazz. gen. dep. conto terzi . .	3	10	—	8.02.01	Assicurazione ramo vita . . . . .	—	—	—
6.08.02	Mag. dep. ditte ind. e comm. . . . .	7	8	—	8.02.02	Assicurazione ramo danni . . . . .	—	—	—
6.08.03	Rappresentanze di commercio . . .	17	23	1	8.02.03	Assicurazione mista . . . . .	4	8	—
6.08.04	Mediazione immobili e terreni . .	2	4	—	8.02.04	Servizi ausiliari assicurazione . . .	52	95	—
6.08.05	Imprese immobiliari . . . . .	—	—	—	8.03	GESTIONI FINANZIARIE . . . . .	134	257	—
6.08.06	Mediazione di bestiame . . . . .	4	4	—	8.03.01	Istituti finanziari . . . . .	—	—	—
6.08.07	Mediazione di merci varie . . . . .	7	9	—	8.03.02	Gestione entrate finanziarie. . . .	120	230	—
6.08.08	Agenzie distribuz. prodotti vari	7	19	—	8.03.03	Banchi lotto, conc. pronost., ecc.	14	27	—
6.08.09	Agenz. inform. comm. e serv. vari	14	19	1	9	SERV. E ATTIV. SOCIALI VARIE	733	1.528	878
6.08.10	Vendita all'asta mobili e oggetti	2	2	—	9.01	SERVIZI PER IGIENE E PULIZIA . . . .	580	1.059	651
6.08.11	Agenzie di pubblicità . . . . .	1	1	—	9.01.01	Serv. igiene ed estet. persona . . .	471	721	181
6.08.12	Gestione di pubblici mercati . . .	4	12	—	9.01.02	Lavand., stirerie, smacchiatore . .	87	238	437
6.08.13	Forniture di bordo, casermaggio	3	16	72	9.01.03	Serv. pulizia e disinfezione locali	—	—	—
6.08.14	Noleggio attrezzature, macchine	—	—	—	9.01.04	Servizi nettezza urbana . . . . .	12	83	33
6.08.15	Noleggio oggetti uso personale . .	—	—	—	9.01.05	Servizi funebri . . . . .	10	17	—
7	TRASPORTI E COMUNICAZIONI.	866	2.888	510	9.02	SERVIZI DELLO SPETTACOLO . . . . .	46	172	153
7.01	TRASP. FERROV. E TRAMV. ESTRAURB.	10	275	249	9.02.01	Imprese dello spettacolo . . . . .	46	172	153
7.01.01	Ferrovie esercitate dallo Stato . .	10	275	249	9.03	SERVIZI SANITARI . . . . .	93	273	74
7.01.02	Ferrovie in concessione . . . . .	—	—	—	9.03 A	Servizi sanitari privati . . . . .	93	273	74
7.01.03	Servizi tramvie estraurbane . . . .	—	—	—	9.03.01	Stab. idropinici e idrotermali . . .	2	111	74
7.02	TRASPORTI ESTRAURBANI SU STRADA .	528	1.252	65	9.03.05	Farmacie . . . . .	91	162	—
7.02.01	Autol., filovie, funivie estraurb.	21	316	61	9.04	SERV. PRIV. ISTR. E FORMAZ. PROFES.	13	23	—
7.02.02	Trasporto persone con autovett.	46	51	—	9.04.03	Scuole guida, pilotaggio e simili	13	23	—
7.02.03	Serv. estraurb. trasporto merci . .	461	885	4	9.08	SERV. VARI NON ALTROVE CLASSIFIC.	1	1	—
7.03	TRASPORTI URBANI . . . . .	115	153	2	9.08.03	Copisterie . . . . .	1	1	—
7.03.01	Tramvie, filovie, autolinee . . . .	3	23	1	9.08.06	Centri meccanogr. per conto terzi	—	—	—
7.03.02	Trasp. pers. con vett. e autovett.	79	90	1					
7.03.03	Servizi urbani trasporto merci . .	33	40	—					
7.04	TRASPORTI LACUALI E FLUVIALI . . .	—	—	—					
7.04.01	Navigazione lacuale . . . . .	—	—	—					
7.04.02	Navigazione fluviale . . . . .	—	—	—					
						TOTALE . . . . .	15.145	48.506	51.530

TAV. 10 — Addetti alle unità locali per categoria posizionale e sesso

N classi- fica- zione	RAMI, CLASSI E SOTTOCLASSI DI ATTIVITÀ ECONOMICA	IMPREDI- TORI, TITOLARI, COOPERATORI		FAMILIARI COADIUVANTI		DIRIGENTI E IMPIEGATI		CATEGORIE SPECIALI, OPERAI SPE- CIALIZZATI E QUALIFICATI		OPERAI COMUNI E MANOVALI		APPRENDISTI		ALTRI		TOTALE	
		MF	M	MF	M	MF	M	MF	M	MF	M	MF	M	MF	M	MF	M
		1	AGRICOLTURA, FORESTE, CACCIA E PESCA	686	675	119	118	346	309	400	400	802	800	3	3	7	7
1.03	Foreste . . . . .	7	7	1	1	1	1	—	—	38	38	—	—	—	—	47	47
1.04	Pesca . . . . .	327	321	30	30	131	131	338	338	627	627	—	—	2	2	1.455	1.449
1.04 A	Pesca in acque dolci . . . . .	—	—	—	—	—	—	—	—	—	—	—	—	—	—	—	—
1.04 B	Pesca e allev. in acque marine. . . . .	327	321	30	30	131	131	338	338	627	627	—	—	2	2	1.455	1.449
1.05	Attività connesse con l'agricoltura . . . . .	352	347	88	87	214	177	62	62	137	135	3	3	5	5	861	816
1.05 A	Attività trasform. annesse ad aziende agricole o svolte in sociale . . . . .	13	13	6	5	—	—	—	—	15	15	—	—	—	—	34	33
1.05 B	Esercizio di macchine agricole . . . . .	332	327	79	79	—	—	48	48	111	111	2	2	1	1	573	568
1.05 C	Enti economici per l'agricoltura. . . . .	7	7	3	3	214	177	14	14	11	9	1	1	4	4	254	215
2	INDUSTRIE ESTRATTIVE . . . . .	46	44	13	12	4	3	73	73	196	196	20	20	—	—	352	348
2.01	Estraz. di carboni fossili e di torba . . . . .	—	—	—	—	—	—	—	—	—	—	—	—	—	—	—	—
2.02	Estraz. di combustibili liquidi e gassosi . . . . .	—	—	—	—	1	1	10	10	5	5	—	—	—	—	16	16
2.03	Estraz. di minerali metalliferi . . . . .	—	—	—	—	—	—	—	—	—	—	—	—	—	—	—	—
2.04	Estraz. di altri minerali. . . . .	46	44	13	12	3	2	63	63	191	191	20	20	—	—	336	332
2.04 A	Marmo, pietre e altri mater. da costruz. . . . .	46	44	13	12	3	2	63	63	191	191	20	20	—	—	336	332
2.04 B	Solfo, sale e altri miner. non metalliferi . . . . .	—	—	—	—	—	—	—	—	—	—	—	—	—	—	—	—
3	INDUSTRIE MANIFATTURIERE. . . . .	6.185	5.190	2.059	1.143	374	313	5.422	4.408	3.855	2.714	3.222	2.263	57	49	21.174	16.080
3.01	Industrie alimentari e affini. . . . .	659	614	330	187	88	78	277	254	760	455	62	43	18	13	2.194	1.644
3.01 A	Ind. molitoria e della pastificazione . . . . .	362	328	213	105	20	18	139	123	127	107	28	16	2	1	891	698
3.01 B	Industria dolciaria . . . . .	7	6	6	3	—	—	7	6	6	4	8	7	—	—	34	26
3.01 C	Industria conserviera . . . . .	52	50	17	13	21	18	53	51	299	64	4	9	6	6	455	206
3.01 D	Industria casearia . . . . .	7	7	1	—	2	2	5	5	6	6	3	3	—	—	24	23
3.01 E	Industria olearia . . . . .	96	93	27	21	3	3	14	13	59	55	—	—	2	2	201	187
3.01 F	Industrie alimentari varie . . . . .	7	7	5	3	9	7	1	1	9	9	—	—	1	1	32	28
3.01 G	Industrie bevande alcoliche. . . . .	84	83	52	38	29	26	40	40	186	184	11	8	3	3	405	382
3.01 H	Industrie bevande analcoliche. . . . .	30	27	8	3	1	1	7	4	39	18	7	4	1	—	93	57
3.01 I	Industria del freddo. . . . .	14	13	1	1	3	3	11	11	29	8	1	1	—	—	59	37
3.02	Industria del tabacco. . . . .	1	1	—	—	—	—	—	—	25	—	—	—	1	1	27	2
3.03	Ind. della seta, del cotone e della lavoraz. delle fibre tessili artif. e sintetiche . . . . .	20	8	11	5	4	3	28	3	46	4	24	5	1	1	134	29
3.03 A	Industria della seta . . . . .	5	4	3	3	4	3	21	1	30	2	14	3	1	1	78	17
3.03 B	Industria del cotone. . . . .	15	4	8	2	—	—	7	2	16	2	10	2	—	—	56	12
3.03 C	Lavoraz. fibre tessili artif. e sintetiche . . . . .	—	—	—	—	—	—	—	—	—	—	—	—	—	—	—	—
3.04	Industrie della lana . . . . .	26	12	13	5	—	—	19	7	13	8	43	—	1	—	115	32
3.05	Ind. delle fibre dure e tessili varie . . . . .	267	61	50	13	11	10	54	34	109	69	55	4	—	—	546	191
3.05 A	Canapa, lino, iuta e simili . . . . .	30	30	12	9	6	6	24	24	44	31	2	2	—	—	118	102
3.05 B	Tessili varie non altrove classificate . . . . .	237	31	38	4	5	4	30	10	65	38	53	2	—	—	428	89
3.06	Ind. del vestiario e dell'abbigliamento . . . . .	1.317	729	357	90	4	4	185	33	39	9	193	44	1	1	2.096	910
3.07	Industrie delle calzature . . . . .	1.512	1.439	772	424	64	43	3.259	2.643	983	669	1.594	1.182	4	4	8.188	6.404
3.08	Ind. delle pelli e del cuoio . . . . .	11	10	5	2	5	4	51	44	77	25	30	5	—	—	179	90
3.09	Ind. mobilio e arredam. in legno . . . . .	143	142	43	40	2	1	83	78	41	41	94	79	4	3	410	384
3.10	Industrie del legno. . . . .	793	771	165	129	12	11	447	358	404	250	253	181	2	2	2.076	1.702
3.10 A	Legno, sughero e affini . . . . .	762	740	158	122	11	10	431	342	401	247	248	176	2	2	2.013	1.639
3.10 B	Veicoli e carpenteria navale . . . . .	31	31	7	7	1	1	16	16	3	3	5	5	—	—	63	63
3.11	Industrie metallurgiche . . . . .	10	10	2	—	8	8	18	18	81	80	34	30	2	2	155	148
3.12	Costruz. di macchine non elettriche, di carpenteria metallica e simili . . . . .	33	29	10	10	18	14	73	73	92	76	74	58	—	—	300	260
3.12 A	Fonderie di 2ª fusione . . . . .	6	6	1	1	1	1	9	9	4	4	9	9	—	—	30	30
3.12 B	Macchine motrici non elettriche. . . . .	2	2	—	—	2	2	17	17	1	1	4	4	—	—	26	26
3.12 C	Macch. utens. e utensileria per macch. . . . .	2	2	—	—	—	—	—	—	4	4	6	6	—	—	12	12
3.12 D	Macch. operatrici e per agricoltura . . . . .	6	3	—	—	9	5	25	25	5	5	6	6	—	—	51	41
3.12 E	Carpent. metallica, forni e caldaie . . . . .	7	7	3	3	1	1	18	18	44	38	29	25	—	—	102	92
3.12 F	Prod. meccan. non altrove classificati . . . . .	10	9	6	6	5	5	4	4	34	24	20	8	—	—	79	56
3.13	Costruz. di macchine e appar. elettrici . . . . .	5	5	1	1	13	13	28	17	25	9	49	18	1	1	122	64
3.14	Meccan. di precis.; oreficeria, argenteria . . . . .	24	23	4	2	—	—	2	2	1	1	6	6	—	—	37	34
3.15	Officine meccaniche. . . . .	977	973	169	160	10	9	129	129	62	62	394	385	4	4	1.745	1.722
3.16	Ind. costruz. mezzi di trasporto . . . . .	5	5	—	—	—	—	3	3	11	11	23	23	—	—	42	42
3.17	Ind. lavoraz. minerali non metalliferi . . . . .	156	153	31	19	49	37	297	284	691	628	124	116	5	5	1.353	1.242
3.18	Industrie chimiche . . . . .	25	23	13	10	57	51	267	267	212	198	9	2	9	8	592	559
3.19	Ind. derivati petrolio e carbone . . . . .	2	2	—	—	7	7	2	2	10	10	—	—	2	2	23	23



Segue Tav. 10 — Addetti alle unità locali per categoria posizionale e sesso

N classi- fica- zione	RAMI, CLASSI E SOTTOCLASSI DI ATTIVITÀ ECONOMICA	IMPREDI- TORI, TITOLARI, COOPERATORI		FAMILIARI COADIUVANTI		DIRIGENTI E IMPIEGATI		CATEGORIE SPECIALI, OPERAI SPE- CIALIZZATI E QUALIFICATI		OPERAI COMUNI E MANOVALI		APPRENDISTI		ALTRI		TOTALE	
		MF	M	MF	M	MF	M	MF	M	MF	M	MF	M	MF	M	MF	M
		3.20	Industrie della gomma elastica . . . .	35	35	7	4	4	4	45	45	22	14	15	15	—	—
3.21	Produtz. della cellulosa per tessuti, delle fibre tessili artificiali e sintetiche . .	—	—	—	—	—	—	—	—	—	—	—	—	—	—	—	—
3.22	Industrie della carta e della cartotecnica	44	35	39	17	1	1	42	17	68	18	70	7	—	—	264	95
3.23	Industrie poligrafiche ed editoriali . . .	50	46	14	11	8	6	61	49	10	9	49	38	2	2	194	161
3.24	Industrie foto-fono-cinematografiche . .	56	51	19	12	—	—	4	4	3	3	10	8	—	—	92	78
3.25	Produtz. oggetti in materie plastiche . .	7	7	4	2	2	2	13	9	14	12	17	14	—	—	57	46
3.26	Industrie manifatturiere varie . . . . .	7	6	—	—	7	7	35	35	56	53	—	—	—	—	105	101
4	COSTRUZIONI E INSTALL. DI IMPIANTI . .	708	707	149	146	102	91	1.596	1.595	2.932	2.911	534	526	10	10	6.031	5.986
4.01	Costruzioni . . . . .	674	673	147	145	74	67	1.541	1.540	2.837	2.816	513	506	10	10	5.796	5.757
4.02	Installazione impianti. . . . .	34	34	2	1	28	24	55	55	95	95	21	20	—	—	235	229
5	PRODUTZ. E DISTRIBUZ. DI ENERGIA ELET- TRICA E GAS, DISTRIBUZIONE DI ACQUA	19	19	2	—	165	148	176	176	149	149	1	1	10	10	522	503
5.01	Produtz. e distribuz. di energia elettrica	11	11	2	—	96	80	135	135	113	113	1	1	8	8	366	348
5.02	Produtz. e distribuzione di gas. . . . .	—	—	—	—	4	4	6	6	2	2	—	—	—	—	12	12
5.03	Distribuzione di acqua . . . . .	8	8	—	—	65	64	35	35	34	34	—	—	2	2	144	143
6	COMMERCIO . . . . .	6.360	4.202	3.655	1.639	541	355	485	420	1.274	556	315	214	96	57	12.726	7.443
6.01	Commercio all'ingrosso . . . . .	548	514	244	195	206	184	208	182	920	279	23	18	19	17	2.168	1.389
6.01 A	Prodotti agricoli e alimentari . . . . .	377	353	177	146	140	133	127	109	818	196	7	5	17	15	1.663	957
6.01 B	Materie prime e ausil. non alimentari	77	69	29	24	32	25	40	35	59	49	7	5	2	2	246	209
6.01 C	Prodotti industriali non alimentari . .	94	92	38	25	34	26	41	38	43	34	9	8	—	—	259	223
6.02	Comm. al minuto generi alimentari . . .	1.900	1.108	1.232	466	18	10	45	40	19	19	32	26	17	10	3.263	1.679
6.03	Comm. al minuto prodotti tessili e arti- coli di vestiario e abbigliamento. . . .	819	474	441	204	114	30	22	15	38	36	61	15	12	10	1.507	784
6.04	Comm. al minuto prod. meccanici . . . .	863	700	367	175	145	97	72	72	126	123	83	65	8	5	1.664	1.237
6.05	Comm. al minuto generi diversi, alim. e non alimentari. . . . .	245	134	163	62	9	6	4	4	3	3	10	3	—	—	434	212
6.06	Commercio ambulante . . . . .	1.047	721	409	213	—	—	—	—	23	20	—	—	—	—	1.479	954
6.07	Alberghi e pubblici esercizi . . . . .	870	489	779	311	27	11	133	107	134	65	102	84	39	14	2.084	1.081
6.08	Attività ausiliarie del commercio. . . .	68	62	20	13	22	17	1	—	11	11	4	3	1	1	127	107
7	TRASPORTI E COMUNICAZIONI. . . . .	898	859	187	161	624	407	563	478	323	311	18	18	275	224	2.888	2.458
7.01	Trasporti ferrov. e tramv. extraurbani .	—	—	—	—	86	86	37	37	137	137	—	—	15	15	275	275
7.02	Trasporti extraurbani su strada . . . . .	610	594	128	120	30	27	359	356	106	106	11	11	8	8	1.252	1.222
7.03	Trasporti urbani . . . . .	114	107	18	18	—	—	13	13	8	8	—	—	—	—	153	146
7.04	Trasporti lacuali e fluviali. . . . .	—	—	—	—	—	—	—	—	—	—	—	—	—	—	—	—
7.05	Trasporti marittimi. . . . .	2	2	—	—	8	8	6	6	5	5	—	—	—	—	21	21
7.06	Trasporti aerei. . . . .	—	—	—	—	—	—	—	—	—	—	—	—	—	—	—	—
7.07	Attività ausiliarie dei trasporti . . . . .	141	136	29	21	33	32	17	17	15	15	6	6	—	—	241	227
7.08	Comunicazioni . . . . .	31	20	12	2	467	254	131	49	52	40	1	1	252	201	946	567
8	CREDITO, ASSICURAZ. E GESTIONI FINANZ.	111	102	31	12	685	603	62	61	1	1	3	1	29	20	922	800
8.01	Credito . . . . .	12	11	—	—	464	428	61	60	—	—	2	—	23	15	562	514
8.02	Assicurazione . . . . .	46	44	10	5	45	23	—	—	—	—	1	1	1	—	103	73
8.03	Gestioni finanziarie. . . . .	53	47	21	7	176	152	1	1	1	1	—	—	5	5	257	213
9	SERVIZI E ATTIVITÀ SOCIALI VARIE . . . .	739	537	175	83	71	50	104	64	231	140	195	78	13	9	1.528	961
9.01	Servizi per l'igiene e la pulizia . . . . .	580	411	130	53	8	7	61	25	98	78	176	67	6	3	1.059	644
9.02	Servizi dello spettacolo . . . . .	53	52	23	16	14	8	37	33	34	28	5	5	6	5	172	147
9.03	Servizi sanitari. . . . .	93	61	18	11	43	29	6	6	99	34	13	6	1	1	273	148
9.03 A	Servizi sanitari privati . . . . .	93	61	18	11	43	29	6	6	99	34	13	6	1	1	273	148
9.04	Servizi privati per l'istruzione e la for- mazione professionale. . . . .	12	12	4	3	6	6	—	—	—	—	1	—	—	—	23	21
9.08	Servizi vari, non altrove classificati . .	1	1	—	—	—	—	—	—	—	—	—	—	—	—	1	1
	<b>TOTALE . . . . .</b>	<b>15.752</b>	<b>12.335</b>	<b>6.390</b>	<b>3.314</b>	<b>2.912</b>	<b>2.279</b>	<b>8.881</b>	<b>7.675</b>	<b>9.763</b>	<b>7.778</b>	<b>4.311</b>	<b>3.124</b>	<b>497</b>	<b>386</b>	<b>48.506</b>	<b>36.891</b>
	FINO A 18 ANNI . . . . .	10	3	243	150	12	2	64	38	113	57	2.047	1.398	7	5	2.496	1.653
	DA 18 A 20 ANNI . . . . .	98	44	304	188	34	15	185	125	310	207	1.407	1.059	10	7	2.348	1.645
	OLTRE 20 ANNI . . . . .	15.644	12.288	5.843	2.976	2.866	2.262	8.632	7.512	9.340	7.514	857	667	480	374	43.662	33.593



TAV. 11 — Spese per il personale nel 1960 per titolo di spesa e gruppi posizionali del personale  
Migliaia di lire

N. classificazione	RAMI, CLASSI E SOTTOCLASSI DI ATTIVITÀ ECONOMICA	RETRIBUZIONI LORDE				RITENUTE A CARICO DEL PERSONALE				CONTRIBUTI E SPESE A CARICO DEL DATORE DI LAVORO			
		Totale		assegni familiari		Totale		contributi sociali obbligatori		Totale		contributi sociali obbligatori	
		Dirig. e impieg.	Altro personale	Dirig. e impieg.	Altro personale	Dirig. e impieg.	Altro personale	Dirig. e impieg.	Altro personale	Dirig. e impieg.	Altro personale	Dirig. e impieg.	Altro personale
1	AGRICOLTURA, FORESTE, CACCIA E PESCA	280.043	458.178	27.220	100.384	19.696	20.792	14.679	14.803	99.452	132.793	80.300	130.519
1.03	Foreste . . . . .	336	3.377	96	1.276	34	144	34	144	85	1.425	85	1.283
1.04	Pesca . . . . .	84.335	421.838	16.448	95.683	3.466	19.125	3.452	13.341	27.685	119.932	27.685	118.247
1.04 A	Pesca in acque dolci . . . . .	—	—	—	—	—	—	—	—	—	—	—	—
1.04 B	Pesca e allev. in acque marine . . . . .	84.335	421.838	16.448	95.683	3.466	19.125	3.452	13.341	27.685	119.932	27.685	118.247
1.05	Attività connesse con l'agricoltura . . . . .	195.372	32.963	10.676	3.425	16.196	1.523	11.193	1.318	71.682	11.436	52.530	10.989
1.05 A	Attività trasform. annesse ad aziende agricole o svolte in sociale . . . . .	—	4.543	—	765	—	169	—	167	—	1.679	—	1.664
1.05 B	Esercizio di macchine agricole . . . . .	—	15.324	—	1.349	—	520	—	519	—	5.087	—	5.087
1.05 C	Enti economici per l'agricoltura . . . . .	195.372	13.096	10.676	1.311	16.196	834	11.193	632	71.682	4.670	52.530	4.238
2	INDUSTRIE ESTRATTIVE . . . . .	2.068	70.684	316	17.828	229	3.365	159	3.030	657	27.453	657	27.302
2.01	Estraz. di carboni fossili e di torba . . . . .	—	—	—	—	—	—	—	—	—	—	—	—
2.02	Estraz. di combustibili liquidi e gassosi . . . . .	1.574	9.221	206	1.884	148	572	78	424	468	3.252	468	3.252
2.03	Estraz. di minerali metalliferi . . . . .	—	—	—	—	—	—	—	—	—	—	—	—
2.04	Estraz. di altri minerali . . . . .	494	61.463	110	15.944	81	2.793	81	2.606	189	24.201	189	24.050
2.04 A	Marmo, pietre e altri mater. da costruz. . . . .	494	61.463	110	15.944	81	2.793	81	2.606	189	24.201	189	24.050
2.04 B	Solfo, sale e altri miner. non metalliferi . . . . .	—	—	—	—	—	—	—	—	—	—	—	—
3	INDUSTRIE MANIFATTURIERE . . . . .	245.202	2.620.919	20.157	415.130	21.891	132.467	13.794	111.025	94.845	982.068	76.105	918.041
3.01	Industrie alimentari e affini . . . . .	66.202	321.419	4.717	55.763	7.004	17.170	4.249	14.431	31.893	124.740	21.522	116.203
3.01 A	Ind. molitoria e della pastificazione . . . . .	17.168	113.278	1.377	22.989	1.564	5.929	902	5.192	8.440	43.257	7.345	41.636
3.01 B	Industria dolciaria . . . . .	—	5.388	—	382	—	233	—	183	—	1.598	—	1.460
3.01 C	Industria conserviera . . . . .	15.161	104.908	1.492	13.140	2.158	6.220	1.456	5.055	6.309	41.411	4.838	37.641
3.01 D	Industria casearia . . . . .	—	2.249	—	483	—	86	—	86	—	825	—	825
3.01 E	Industria olearia . . . . .	2.109	14.038	144	2.393	187	659	110	556	842	5.781	669	5.548
3.01 F	Industrie alimentari varie . . . . .	4.979	5.418	263	1.236	336	226	246	183	1.784	1.880	1.454	1.604
3.01 G	Industrie bevande alcoliche . . . . .	24.928	58.951	1.195	11.646	2.601	2.953	1.405	2.380	13.881	22.526	6.579	20.217
3.01 H	Industrie bevande analcoliche . . . . .	—	9.882	—	1.685	—	479	—	469	—	4.628	—	4.468
3.01 I	Industria del freddo . . . . .	1.857	7.307	246	1.809	158	385	130	327	637	2.834	637	2.804
3.02	Industria del tabacco . . . . .	—	857	—	180	—	33	—	33	—	203	—	203
3.03	Ind. della seta, del cotone e della lavoraz. delle fibre tessili artif. e sintetiche . . . . .	1.377	17.874	59	1.418	102	800	83	715	996	8.077	542	7.577
3.03 A	Industria della seta . . . . .	1.377	9.524	59	770	102	352	83	337	996	4.113	542	4.113
3.03 B	Industria del cotone . . . . .	—	8.350	—	648	—	448	—	378	—	3.964	—	3.464
3.03 C	Lavoraz. fibre tessili artif. e sintetiche . . . . .	—	—	—	—	—	—	—	—	—	—	—	—
3.04	Industrie della lana . . . . .	—	5.584	—	684	—	255	—	255	—	2.394	—	2.304
3.05	Ind. delle fibre dure e tessili varie . . . . .	4.057	44.920	479	8.424	231	1.994	191	1.831	1.326	18.147	1.326	17.960
3.05 A	Canapa, lino, iuta e simili . . . . .	1.470	22.448	337	4.064	85	995	71	930	518	9.145	518	8.958
3.05 B	Tessili varie non altrove classificate . . . . .	2.587	22.472	142	4.360	146	999	120	901	808	9.002	808	9.002
3.06	Ind. del vestiario e dell'abbigliamento . . . . .	1.166	65.249	13	5.567	45	1.958	45	1.867	307	25.459	301	25.375
3.07	Industrie delle calzature . . . . .	24.536	872.782	2.856	116.198	1.722	39.723	1.311	36.123	9.387	330.354	8.311	313.753
3.08	Ind. delle pelli e del cuoio . . . . .	3.254	36.048	227	5.899	320	2.056	182	1.778	1.334	17.698	1.007	16.000
3.09	Ind. mobilio e arredam. in legno . . . . .	1.339	54.050	56	9.365	93	2.159	93	2.130	597	18.433	547	17.915
3.10	Industrie del legno . . . . .	5.787	238.272	470	41.126	442	11.225	304	10.276	2.119	89.563	1.921	86.459
3.10 A	Legno, sughero e affini . . . . .	5.121	225.298	319	38.388	406	10.702	268	9.784	1.836	84.630	1.638	81.915
3.10 B	Veicoli e carpenteria navale . . . . .	666	12.974	151	2.738	36	523	36	492	283	4.933	283	4.544
3.11	Industrie metallurgiche . . . . .	4.228	40.280	229	8.414	361	1.613	243	1.341	1.978	16.138	1.654	14.638
3.12	Costruz. di macchine non elettriche, di carpenteria metallica e simili . . . . .	9.988	61.936	926	9.072	621	3.218	554	2.897	2.991	22.915	2.799	22.022
3.12 A	Fonderie di 2ª fusione . . . . .	1.664	6.298	275	979	98	281	94	276	572	2.234	572	2.214
3.12 B	Macchine motrici non elettriche . . . . .	734	9.984	13	950	53	524	41	420	231	4.445	231	4.170
3.12 C	Macch. utens. e utensileria per macch. . . . .	—	2.666	—	—	—	137	—	137	—	756	—	727
3.12 D	Macch. operatrici e per agricoltura . . . . .	4.880	16.347	95	2.657	351	858	300	693	1.658	6.539	1.479	6.245
3.12 E	Carpent. metallica, forni e caldaie . . . . .	2.710	22.932	543	3.855	119	1.235	119	1.188	530	7.641	517	7.546
3.12 F	Prod. meccan. non altrove classificati . . . . .	—	3.709	—	631	—	183	—	183	—	1.300	—	1.120
3.13	Costruz. di macchine e appar. elettrici . . . . .	5.932	32.819	606	3.004	454	1.466	316	1.203	3.756	18.242	2.549	11.316
3.14	Meccanica di precis.; oreficeria, argenteria . . . . .	—	1.703	—	172	—	60	—	60	—	420	—	397
3.15	Officine meccaniche . . . . .	2.317	100.160	265	13.321	116	4.515	110	4.165	1.019	30.106	1.019	29.334
3.16	Ind. costruz. mezzi di trasporto . . . . .	—	2.043	—	90	—	83	—	83	—	835	—	835
3.17	Ind. lavoraz. minerali non metalliferi . . . . .	25.780	317.366	2.923	67.579	1.671	18.387	1.186	12.433	10.612	102.299	8.494	97.414
3.18	Industrie chimiche . . . . .	79.711	299.367	5.085	54.715	8.165	20.041	4.436	14.246	23.453	120.847	21.427	105.878
3.19	Ind. derivati petrolio e carbone . . . . .	2.583	6.886	165	1.208	137	325	137	325	1.153	2.315	903	1.865

Segue TAV. 11 — Spese per il personale nel 1960 per titolo di spesa e gruppi posizionali del personale  
Migliaia di lire

N classi- fica- zione	RAMI, CLASSI E SOTTOCLASSI DI ATTIVITÀ ECONOMICA	RETRIBUZIONI LORDE				RITENUTE A CARICO DEL PERSONALE				CONTRIBUTI E SPESE A CARICO DEL DATORE DI LAVORO			
		Totale		assegni familiari		Totale		contributi sociali obbligatori		Totale		contributi sociali obbligatori	
		Dirig. e impieg.	Altro perso- nale	Dirig. e impieg.	Altro perso- nale	Dirig. e impieg.	Altro perso- nale	Dirig. e impieg.	Altro perso- nale	Dirig. e impieg.	Altro perso- nale	Dirig. e impieg.	Altro perso- nale
3.20	Industrie della gomma elastica . . . .	1.376	18.083	79	3.279	65	1.127	65	1.107	400	5.415	400	4.927
3.21	Produs. della cellulosa per tessuti, delle fibre tessili artificiali e sintetiche . .	—	—	—	—	—	—	—	—	—	—	—	—
3.22	Industrie della carta e della cartotecnica	500	26.081	—	2.012	35	1.374	35	1.367	100	10.117	100	9.456
3.23	Industrie poligrafiche ed editoriali . . .	3.384	36.054	835	5.851	180	1.643	163	1.351	994	9.559	853	8.418
3.24	Industrie foto-fono-cinematografiche . .	—	3.867	—	471	—	246	—	228	—	862	—	862
3.25	Produs. oggetti in materie plastiche . .	661	8.249	37	500	53	381	36	301	170	3.205	170	3.205
3.26	Industrie manifatturiere varie . . . . .	1.024	8.970	130	818	74	615	55	479	260	3.725	260	3.725
4	<b>COSTRUZIONI E INSTALL. DI IMPIANTI . .</b>	<b>73.264</b>	<b>1.471.281</b>	<b>5.796</b>	<b>310.151</b>	<b>6.362</b>	<b>80.202</b>	<b>4.393</b>	<b>69.747</b>	<b>30.310</b>	<b>554.302</b>	<b>23.230</b>	<b>533.589</b>
4.01	Costruzioni . . . . .	43.001	1.422.915	3.889	302.869	3.726	77.228	2.790	67.413	15.082	534.220	13.696	513.964
4.02	Installazione impianti. . . . .	30.263	48.366	1.907	7.282	2.636	2.974	1.603	2.334	15.228	20.082	9.534	19.625
5	<b>PRODUS. E DISTRIBUZ. DI ENERGIA ELET- TRICA E GAS, DISTRIBUZIONE DI ACQUA</b>	<b>180.567</b>	<b>255.249</b>	<b>12.179</b>	<b>27.461</b>	<b>15.896</b>	<b>15.508</b>	<b>7.983</b>	<b>9.182</b>	<b>56.527</b>	<b>89.854</b>	<b>45.936</b>	<b>76.629</b>
5.01	Produs. e distribuz. di energia elettrica	127.772	226.709	6.806	22.434	10.448	13.841	4.346	7.885	43.695	81.585	34.955	69.182
5.02	Produs. e distribuzione di gas . . . . .	3.644	8.444	542	1.108	184	348	47	202	1.292	3.083	963	2.261
5.03	Distribuzione di acqua . . . . .	49.151	20.096	4.831	3.919	5.264	1.319	3.590	1.095	11.540	5.186	10.018	5.186
6	<b>COMMERCIO . . . . .</b>	<b>343.455</b>	<b>564.859</b>	<b>31.137</b>	<b>72.492</b>	<b>25.834</b>	<b>31.418</b>	<b>19.334</b>	<b>27.709</b>	<b>124.397</b>	<b>199.644</b>	<b>105.383</b>	<b>186.745</b>
6.01	Commercio all'ingrosso . . . . .	157.111	251.620	15.106	33.336	12.478	14.836	8.777	13.303	56.260	91.994	48.933	89.147
6.01 A	Prodotti agricoli e alimentari. . . . .	102.555	175.405	11.912	23.073	7.285	10.427	5.461	9.871	37.296	69.757	33.588	68.337
6.01 B	Materie prime e ausil. non alimentari	27.641	43.833	1.357	7.388	3.114	2.727	1.805	1.919	9.912	13.210	7.721	12.249
6.01 C	Prodotti industriali non alimentari . .	26.915	32.382	1.837	2.875	2.079	1.682	1.511	1.513	9.052	9.027	7.624	8.561
6.02	Comm. al minuto generi alimentari . . .	8.380	35.771	389	4.995	584	2.112	520	2.006	2.788	12.070	2.559	11.882
6.03	Comm. al minuto prodotti tessili e arti- coli di vestiario e abbigliamento. . .	59.345	47.618	4.265	5.347	4.426	2.138	3.191	1.728	22.340	14.166	16.206	10.397
6.04	Comm. al minuto prod. meccanici . . . .	84.080	88.165	7.221	10.415	5.653	4.758	4.704	4.016	29.724	28.483	26.358	25.412
6.05	Comm. al minuto generi diversi, alim. e non alimentari. . . . .	5.235	3.283	1.100	301	281	108	215	106	1.898	756	1.898	756
6.06	Commercio ambulante . . . . .	—	—	—	—	—	—	—	—	—	—	—	—
6.07	Alberghi e pubblici esercizi . . . . .	14.043	132.784	823	16.707	1.279	7.238	985	6.358	5.402	50.232	3.683	47.420
6.08	Attività ausiliarie del commercio. . . .	15.261	5.618	2.233	1.391	1.133	228	942	192	5.985	1.943	5.746	1.731
7	<b>TRASPORTI E COMUNICAZIONI. . . . .</b>	<b>574.667</b>	<b>817.242</b>	<b>29.131</b>	<b>99.603</b>	<b>49.712</b>	<b>59.915</b>	<b>31.331</b>	<b>43.037</b>	<b>113.812</b>	<b>279.670</b>	<b>99.219</b>	<b>242.932</b>
7.01	Trasporti ferrov. e tramv. extraurbani .	125.367	190.144	11.442	28.157	11.199	14.618	7.389	11.347	62.113	93.345	62.113	93.345
7.02	Trasporti extraurbani su strada . . . . .	23.400	258.128	1.444	39.253	1.952	15.208	1.243	11.764	9.250	98.884	8.994	94.544
7.03	Trasporti urbani . . . . .	—	12.111	—	1.668	—	794	—	605	—	5.539	—	5.323
7.04	Trasporti lacuali e fluviali. . . . .	—	—	—	—	—	—	—	—	—	—	—	—
7.05	Trasporti marittimi. . . . .	—	—	—	—	—	—	—	—	—	—	—	—
7.06	Trasporti aerei. . . . .	—	—	—	—	—	—	—	—	—	—	—	—
7.07	Attività ausiliarie dei trasporti . . . .	16.307	14.349	1.216	2.406	1.272	665	1.112	598	6.075	6.282	4.888	5.666
7.08	Comunicazioni . . . . .	409.593	342.510	15.029	28.119	35.289	28.630	21.587	18.723	35.374	75.620	23.224	44.054
8	<b>CREDITO, ASSICURAZ. E GESTIONI FINANZ.</b>	<b>921.556</b>	<b>92.101</b>	<b>80.308</b>	<b>13.893</b>	<b>103.047</b>	<b>8.835</b>	<b>59.747</b>	<b>5.640</b>	<b>311.480</b>	<b>29.837</b>	<b>229.985</b>	<b>20.520</b>
8.01	Credito . . . . .	736.227	88.586	64.703	13.588	84.090	8.564	46.682	5.427	251.480	28.788	179.237	19.585
8.02	Assicurazione . . . . .	26.437	111	2.241	—	1.802	6	1.569	6	7.972	34	6.942	34
8.03	Gestioni finanziarie. . . . .	158.892	3.404	13.364	305	17.155	265	11.496	207	52.028	1.015	43.806	901
9	<b>SERVIZI E ATTIVITÀ SOCIALI VARIE . . . .</b>	<b>48.829</b>	<b>145.278</b>	<b>5.359</b>	<b>14.479</b>	<b>3.476</b>	<b>9.249</b>	<b>2.698</b>	<b>7.269</b>	<b>14.764</b>	<b>46.261</b>	<b>12.368</b>	<b>45.149</b>
9.01	Servizi per l'igiene e la pulizia . . . . .	5.994	85.561	680	7.443	511	5.224	340	4.330	1.482	27.172	1.204	26.514
9.02	Servizi dello spettacolo . . . . .	5.819	27.474	1.281	4.093	310	2.001	264	1.351	1.228	8.912	1.228	8.704
9.03	Servizi sanitari. . . . .	33.748	32.233	2.610	2.943	2.481	2.024	1.924	1.588	10.872	10.177	8.754	9.931
9.03 A	Servizi sanitari privati . . . . .	33.748	32.233	2.610	2.943	2.481	2.024	1.924	1.588	10.872	10.177	8.754	9.931
9.04	Servizi privati per l'istruzione e la for- mazione professionale. . . . .	3.268	10	788	—	174	—	170	—	1.182	—	1.182	—
9.08	Servizi vari, non altrove classificati . .	—	—	—	—	—	—	—	—	—	—	—	—
	<b>TOTALE . . . . .</b>	<b>2.669.651</b>	<b>6.495.791</b>	<b>211.603</b>	<b>1071.421</b>	<b>246.143</b>	<b>361.751</b>	<b>154.118</b>	<b>291.442</b>	<b>846.244</b>	<b>2.341.882</b>	<b>673.183</b>	<b>2.181.426</b>

N classi- fica- zione	RAMI E CLASSI DI ATTIVITÀ ECONOMICA	PROVINCIA						1. ACQUASANTA TERME					2. ACQUAVIVA PICENA				
		Im- prese	Unità locali				Im- prese	Unità locali				Im- prese	Unità locali				
			Totale		con forza motrice			Totale		con forza motrice			Totale		con forza motrice		
			N	Ad- detti	N	Poten- za utiliz- zabile HP		N	Ad- detti	N	Poten- za utiliz- zabile HP		N	Ad- detti	N	Poten- za utiliz- zabile HP	
1	AGRICOLTURA, FORESTE, CACCIA E PESCA	427	522	2.363	41	631	3	4	20	—	—	3	4	11	—	—	
1.03	Foreste . . . . .	7	7	47	1	2	2	2	18	—	—	—	—	—	—	—	
1.04	Pesca . . . . .	192	193	1.455	—	—	—	—	—	—	—	—	—	—	—	—	
1.05	Attività connesse con l'agricoltura . . . . .	228	322	861	40	629	1	2	2	—	—	3	4	11	—	—	
2	INDUSTRIE ESTRATTIVE . . . . .	31	37	352	28	1.452	15	18	209	16	603	—	—	—	—	—	
2.01	Estraz. di carboni fossili e di torba . . . . .	—	—	—	—	—	—	—	—	—	—	—	—	—	—	—	
2.02	Estraz. di combustibili liquidi e gassosi . . . . .	—	1	16	1	105	—	—	—	—	—	—	—	—	—	—	
2.03	Estraz. di minerali metalliferi . . . . .	—	—	—	—	—	—	—	—	—	—	—	—	—	—	—	
2.04	Estraz. di altri minerali . . . . .	31	36	336	27	1.347	15	18	209	16	603	—	—	—	—	—	
3	INDUSTRIE MANIFATTURIERE . . . . .	5.360	5.559	21.174	2.648	39.791	49	52	242	19	898	83	85	103	20	122	
3.01	Industrie alimentari e affini . . . . .	475	537	2.194	455	11.069	7	7	17	1	10	8	9	19	8	79	
3.02	Industria del tabacco . . . . .	1	1	27	1	1	—	—	—	—	—	—	—	—	—	—	
3.03	Seta, cotone e lav. fibre tess. artificiali . . . . .	20	20	134	8	469	—	—	—	—	—	9	9	9	—	—	
3.04	Industrie della lana . . . . .	24	26	115	15	397	3	5	6	—	—	—	—	—	—	—	
3.05	Industrie delle fibre dure e tessili varie . . . . .	250	261	546	19	358	—	—	—	—	—	4	4	5	1	—	
3.06	Ind. del vestiario e dell'abbigliamento . . . . .	1.279	1.327	2.096	37	150	13	13	19	—	—	17	17	21	—	—	
3.07	Industrie delle calzature . . . . .	1.245	1.267	8.188	743	4.141	4	4	4	—	—	10	11	11	—	—	
3.08	Industrie delle pelli e del cuoio . . . . .	8	8	179	6	1.403	—	—	—	—	—	—	—	—	—	—	
3.09	Industria mobilio e arredam. in legno . . . . .	105	105	410	84	1.087	—	—	—	—	—	—	—	—	—	—	
3.10	Industrie del legno . . . . .	698	710	2.076	548	5.313	10	10	66	9	183	27	27	29	10	42	
3.11	Industrie metallurgiche . . . . .	6	8	155	6	495	—	—	—	—	—	—	—	—	—	—	
3.12	Macchine non elettr., carpent. metallica . . . . .	24	26	300	23	653	—	—	—	—	—	—	—	—	—	—	
3.13	Macchine e apparecchi elettrici . . . . .	4	5	122	4	183	—	—	—	—	—	—	—	—	—	—	
3.14	Mecc. di precisione; oreficeria, argenteria . . . . .	23	24	37	13	22	—	—	—	—	—	—	—	—	—	—	
3.15	Officine meccaniche . . . . .	895	910	1.745	479	2.336	5	6	9	2	15	8	8	9	1	1	
3.16	Industrie costruz. mezzi di trasporto . . . . .	3	3	42	3	129	—	—	—	—	—	—	—	—	—	—	
3.17	Industrie lavor. minerali non metalliferi . . . . .	103	114	1.353	87	5.253	7	7	121	7	690	—	—	—	—	—	
3.18	Industrie chimiche . . . . .	21	25	592	9	4.192	—	—	—	—	—	—	—	—	—	—	
3.19	Industrie derivati petrolio e carbone . . . . .	2	2	23	2	275	—	—	—	—	—	—	—	—	—	—	
3.20	Industrie della gomma elastica . . . . .	31	32	128	30	413	—	—	—	—	—	—	—	—	—	—	
3.21	Prod. cellul. per tess., fibre tess. artificiose . . . . .	—	—	—	—	—	—	—	—	—	—	—	—	—	—	—	
3.22	Industrie della carta e cartotecnica . . . . .	37	38	264	33	127	—	—	—	—	—	—	—	—	—	—	
3.23	Industrie poligrafiche ed editoriali . . . . .	41	42	194	33	266	—	—	—	—	—	—	—	—	—	—	
3.24	Industrie foto-fono-cinematografiche . . . . .	52	54	92	4	5	—	—	—	—	—	—	—	—	—	—	
3.25	Produz. oggetti in materie plastiche . . . . .	7	8	57	4	62	—	—	—	—	—	—	—	—	—	—	
3.26	Industrie manifatturiere varie . . . . .	6	6	105	2	992	—	—	—	—	—	—	—	—	—	—	
4	COSTRUZIONI E INSTALL. DI IMPIANTI . . . . .	542	681	6.031	256	2.334	7	9	62	1	3	11	11	46	—	—	
4.01	Costruzioni . . . . .	512	646	5.796	254	2.332	7	9	62	1	3	11	11	46	—	—	
4.02	Installazione impianti . . . . .	30	35	235	2	2	—	—	—	—	—	—	—	—	—	—	
5	ENERGIA ELETTRICA, GAS E ACQUA . . . . .	17	46	522	25	1.690	—	1	16	1	246	—	—	—	—	—	
5.01	Produz. e distribuz. di energia elettrica . . . . .	9	31	366	20	1.536	—	1	16	1	246	—	—	—	—	—	
5.02	Produzione e distribuzione di gas . . . . .	—	1	12	1	6	—	—	—	—	—	—	—	—	—	—	
5.03	Distribuzione di acqua . . . . .	8	14	144	4	148	—	—	—	—	—	—	—	—	—	—	
6	COMMERCIO . . . . .	6.109	6.449	12.726	1.201	4.208	111	118	197	13	14	40	44	59	7	28	
6.01	Commercio all'ingrosso . . . . .	453	497	2.168	89	1.657	7	7	11	—	—	3	4	8	3	22	
6.02	Comm. al minuto generi alimentari . . . . .	1.874	1.953	3.263	561	925	48	51	90	7	7	12	14	19	4	6	
6.03	Comm. al minuto prod. tess. e art. abbigl. . . . .	780	843	1.507	19	52	5	6	8	—	—	6	6	7	—	—	
6.04	Comm. al minuto prod. meccanici . . . . .	797	882	1.664	149	704	5	6	9	—	—	5	5	5	—	—	
6.05	Comm. al minuto gen. alim. e non alim. . . . .	241	246	434	77	97	2	2	3	—	—	—	—	—	—	—	
6.06	Commercio ambulante . . . . .	1.046	1.046	1.479	—	—	12	12	19	—	—	11	11	15	—	—	
6.07	Alberghi e pubblici esercizi . . . . .	856	911	2.084	303	699	32	34	57	6	7	3	4	5	—	—	
6.08	Attività ausiliarie del commercio . . . . .	62	71	127	3	74	—	—	—	—	—	—	—	—	—	—	
7	TRASPORTI E COMUNICAZIONI . . . . .	734	866	2.888	49	510	34	39	78	—	—	8	9	14	—	—	
7.01	Trasporti ferrov. e tramv. extraurbani . . . . .	—	10	275	4	249	—	—	—	—	—	—	—	—	—	—	
7.02	Trasporti extraurbani su strada . . . . .	506	528	1.252	14	65	24	27	48	—	—	8	8	10	—	—	
7.03	Trasporti urbani . . . . .	107	115	153	2	2	1	2	3	—	—	—	—	—	—	—	
7.04	Trasporti lacuali e fluviali . . . . .	—	—	—	—	—	—	—	—	—	—	—	—	—	—	—	
7.05	Trasporti marittimi . . . . .	2	2	21	—	—	—	—	—	—	—	—	—	—	—	—	
7.06	Trasporti aerei . . . . .	—	—	—	—	—	—	—	—	—	—	—	—	—	—	—	
7.07	Attività ausiliarie dei trasporti . . . . .	88	100	241	23	105	1	1	1	—	—	—	—	—	—	—	
7.08	Comunicazioni . . . . .	31	111	946	6	89	8	9	26	—	—	—	1	4	—	—	
8	REDITO E ASSICURAZIONE . . . . .	106	252	922	3	36	2	3	10	—	—	1	3	6	—	—	
8.01	Credito . . . . .	11	62	562	3	36	—	1	5	—	—	1	1	4	—	—	
8.02	Assicurazione . . . . .	45	56	103	—	—	—	—	—	—	—	—	—	—	—	—	
8.03	Gestioni finanziarie . . . . .	50	134	257	—	—	2	2	5	—	—	—	2	2	—	—	
9	SERVIZI E ATTIVITÀ SOCIALI VARIE . . . . .	693	733	1.528	201	878	9	11	126	4	81	5	6	9	—	—	
9.01	Servizi per l'igiene e la pulizia . . . . .	548	580	1.059	160	651	8	9	16	3	7	3	4	7	—	—	
9.02	Servizi dello spettacolo . . . . .	41	46	172	40	153	—	—	—	—	—	1	1	1	—	—	
9.03	Servizi sanitari . . . . .	91	93	273	1	74	1	2	110	1	74	1	1	1	—	—	
9.04	Servizi privati per l'istruzione . . . . .	12	13	23	—	—	—	—	—	—	—	—	—	—	—	—	
9.08	Servizi vari, non altrove classificati . . . . .	1	1	1	—	—	—	—	—	—	—	—	—	—	—	—	
	<b>TOTALE . . . . .</b>	<b>14.019</b>	<b>15.145</b>	<b>48.506</b>	<b>4.452</b>	<b>51.530</b>	<b>230</b>	<b>255</b>	<b>960</b>	<b>54</b>	<b>1.845</b>	<b>151</b>	<b>162</b>	<b>248</b>	<b>27</b>	<b>150</b>	

## unità locali per comune

3. ALTIDONA					4. AMÀNDOLA					5. APPIGNAO DEL TRONTO					6. ARQUATA DEL TRONTO					N classi- fica- zione
Im- prese	Unità locali				Im- prese	Unità locali				Im- prese	Unità locali				Im- prese	Unità locali				
	Totale		con forza motrice			Totale		con forza motrice			Totale		con forza motrice			Totale		con forza motrice		
	N	Ad- detti	N	Poten- za utilizz- zabile HP		N	Ad- detti	N	Poten- za utilizz- zabile HP		N	Ad- detti	N	Poten- za utilizz- zabile HP		N	Ad- detti	N	Poten- za utilizz- zabile HP	
—	1	1	—	—	1	3	6	1	27	7	10	39	—	—	2	4	18	—	—	1
—	—	—	—	—	—	—	—	—	—	—	—	—	—	—	—	—	—	—	—	1.03
—	1	1	—	—	1	3	6	1	27	7	10	39	—	—	2	4	18	—	—	1.04
—	—	—	—	—	—	—	—	—	—	—	—	—	—	—	3	3	12	—	—	1.05
—	—	—	—	—	—	—	—	—	—	—	—	—	—	—	—	—	—	—	—	2
—	—	—	—	—	—	—	—	—	—	—	—	—	—	—	—	—	—	—	—	2.01
—	—	—	—	—	—	—	—	—	—	—	—	—	—	—	—	—	—	—	—	2.02
—	—	—	—	—	—	—	—	—	—	—	—	—	—	—	3	3	12	—	—	2.03
—	—	—	—	—	—	—	—	—	—	—	—	—	—	—	—	—	—	—	—	2.04
32	34	65	14	210	74	78	133	37	265	55	55	72	6	54	43	51	68	18	210	3
3	5	9	4	88	5	6	11	4	72	6	6	11	6	54	6	10	18	8	145	3.01
—	—	—	—	—	—	—	—	—	—	—	—	—	—	—	—	—	—	—	—	3.02
—	—	—	—	—	—	—	—	—	—	—	—	—	—	—	—	—	—	—	—	3.03
—	—	—	—	—	2	2	8	1	13	—	—	—	—	—	—	—	—	—	—	3.04
2	2	2	—	—	4	4	5	—	—	8	8	8	—	—	4	4	5	—	—	3.05
15	15	15	—	—	20	21	27	1	7	19	19	22	—	—	8	10	10	—	—	3.06
1	1	1	—	—	7	7	8	1	1	10	10	12	—	—	7	7	7	1	—	3.07
—	—	—	—	—	—	—	—	—	—	—	—	—	—	—	—	—	—	—	—	3.08
—	—	—	—	—	—	—	—	—	—	—	—	—	—	—	1	1	3	1	11	3.09
6	6	31	6	99	15	17	39	16	121	3	3	5	—	—	11	12	15	7	53	3.10
—	—	—	—	—	—	—	—	—	—	—	—	—	—	—	—	—	—	—	—	3.11
—	—	—	—	—	—	—	—	—	—	—	—	—	—	—	—	—	—	—	—	3.12
—	—	—	—	—	—	—	—	—	—	—	—	—	—	—	—	—	—	—	—	3.13
—	—	—	—	—	—	—	—	—	—	—	—	—	—	—	—	—	—	—	—	3.14
4	4	4	3	22	16	16	23	12	35	8	8	11	—	—	5	6	9	1	1	3.15
—	—	—	—	—	—	—	—	—	—	—	—	—	—	—	—	—	—	—	—	3.16
—	—	—	—	—	—	—	—	—	—	—	—	—	—	—	—	—	—	—	—	3.17
—	—	—	—	—	—	—	—	—	—	—	—	—	—	—	—	—	—	—	—	3.18
—	—	—	—	—	—	—	—	—	—	—	—	—	—	—	—	—	—	—	—	3.19
—	—	—	—	—	—	—	—	—	—	—	—	—	—	—	—	—	—	—	—	3.20
—	—	—	—	—	—	—	—	—	—	—	—	—	—	—	—	—	—	—	—	3.21
—	—	—	—	—	—	—	—	—	—	—	—	—	—	—	—	—	—	—	—	3.22
—	—	—	—	—	—	—	—	—	—	—	—	—	—	—	—	—	—	—	—	3.23
—	—	—	—	—	1	1	3	1	3	—	—	—	—	—	—	—	—	—	—	3.24
—	—	—	—	—	1	1	2	—	—	—	—	—	—	—	1	1	1	—	—	3.25
—	—	—	—	—	—	—	—	—	—	—	—	—	—	—	—	—	—	—	—	3.26
—	—	—	—	—	2	2	5	—	—	—	—	—	—	—	—	—	—	—	—	5
1	2	10	—	—	11	12	83	4	44	7	8	53	1	12	3	7	112	1	251	4
1	1	4	—	—	11	12	83	4	44	7	8	53	1	12	3	7	112	1	251	4.01
—	1	6	—	—	—	—	—	—	—	—	—	—	—	—	—	—	—	—	—	4.02
—	—	—	—	—	2	3	15	1	—	—	—	—	—	—	2	2	4	2	—	5
—	—	—	—	—	1	1	9	1	—	—	—	—	—	—	2	2	4	2	—	5.01
—	—	—	—	—	—	—	—	—	—	—	—	—	—	—	—	—	—	—	—	5.02
—	—	—	—	—	1	2	6	—	—	—	—	—	—	—	—	—	—	—	—	5.03
20	20	25	4	1	97	107	190	11	57	28	31	56	—	—	83	100	162	3	4	6
—	—	—	—	—	3	5	7	1	10	—	—	—	—	—	1	3	4	—	—	6.01
13	13	18	3	1	25	27	48	7	7	4	4	8	—	—	39	45	73	2	1	6.02
3	3	3	—	—	15	17	31	—	—	4	4	6	—	—	4	5	6	—	—	6.03
—	—	—	—	—	17	19	35	2	39	5	7	13	—	—	4	6	10	1	3	6.04
—	—	—	—	—	11	12	20	—	—	8	8	14	—	—	2	2	4	—	—	6.05
—	—	—	—	—	9	9	12	—	—	3	3	4	—	—	10	10	17	—	—	6.06
2	2	2	—	—	16	17	35	1	1	4	5	11	—	—	23	29	48	—	—	6.07
1	1	1	1	—	1	1	2	—	—	—	—	—	—	—	—	—	—	—	—	6.08
—	—	—	—	—	—	—	—	—	—	—	—	—	—	—	—	—	—	—	—	7
—	—	—	—	—	15	18	88	1	7	3	4	7	—	—	7	12	23	—	—	7.01
—	—	—	—	—	—	—	—	—	—	—	—	—	—	—	—	—	—	—	—	7.02
—	—	—	—	—	6	6	10	—	—	3	3	3	—	—	6	8	10	—	—	7.03
—	—	—	—	—	1	1	1	—	—	—	—	—	—	—	1	3	3	—	—	7.04
—	—	—	—	—	—	—	—	—	—	—	—	—	—	—	—	—	—	—	—	7.05
—	—	—	—	—	—	—	—	—	—	—	—	—	—	—	—	—	—	—	—	7.06
—	—	—	—	—	—	—	—	—	—	—	—	—	—	—	—	—	—	—	—	7.07
—	—	—	—	—	7	9	10	1	7	—	—	—	—	—	—	—	—	—	—	7.08
—	—	—	—	—	1	2	67	—	—	—	1	4	—	—	—	1	10	—	—	8
—	—	—	—	—	—	—	—	—	—	—	—	—	—	—	—	—	—	—	—	8.01
—	—	—	—	—	—	—	—	—	—	—	—	—	—	—	1	3	6	—	—	8.02
—	—	—	—	—	—	—	—	—	—	—	—	—	—	—	—	1	2	—	—	8.03
—	—	—	—	—	—	—	—	—	—	—	—	—	—	—	1	2	4	—	—	9
2	2	7	1	4	7	9	16	2	6	5	5	6	—	—	4	4	6	—	—	9.01
1	1	6	1	4	6	8	14	2	6	4	4	5	—	—	3	3	4	—	—	9.02
—	—	—	—	—	—	—	—	—	—	—	—	—	—	—	—	—	—	—	—	9.03
—	—	—	—	—	—	—	—	—	—	—	—	—	—	—	—	—	—	—	—	9.04
—	—	—	—	—	1	1	2	—	—	—	—	—	—	—	1	1	2	—	—	9.05
—	—	—	—	—	—	—	—	—	—	—	—	—	—	—	—	—	—	—	—	9.06
—	—	—	—	—	—	—	—	—	—	—	—	—	—	—	—	—	—	—	—	9.07
—	—	—	—	—	—	—	—	—	—	—	—	—	—	—	—	—	—	—	—	9.08
62	68	118	19	215	207	234	544	57	406	105	114	234	7	66	148	186	411	24	465	

N classi- fica- zione	RAMI E CLASSI DI ATTIVITÀ ECONOMICA	7. ÀScoli PICENO					8. BELMONTE PICENO					9. CAMPOFILONE				
		Im- prese	Unità locali				Im- prese	Unità locali				Im- prese	Unità locali			
			Totale		con forza motrice			Totale		con forza motrice			Totale		con forza motrice	
			N	Ad- detti	N	Poten- za utiliz- zabile HP		N	Ad- detti	N	Poten- za utiliz- zabile HP		N	Ad- detti	N	Poten- za utiliz- zabile HP
1	AGRICOLTURA, FORESTE, CACCIA E PESCA	5	16	104	5	38	3	5	13	—	—	1	1	2	1	33
1.03	Foreste . . . . .	1	1	6	—	—	—	—	—	—	—	—	—	—	—	—
1.04	Pesca . . . . .	—	—	—	—	—	—	—	—	—	—	—	—	—	—	—
1.05	Attività connesse con l'agricoltura . . .	4	15	98	5	38	3	5	13	—	—	1	1	2	1	33
2	INDUSTRIE ESTRATTIVE . . . . .	7	9	86	7	567	—	—	—	—	—	—	—	—	—	—
2.01	Estraz. di carboni fossili e di torba . . .	—	—	—	—	—	—	—	—	—	—	—	—	—	—	—
2.02	Estraz. di combustibili liquidi e gassosi	—	—	—	—	—	—	—	—	—	—	—	—	—	—	—
2.03	Estraz. di minerali metalliferi . . . . .	—	—	—	—	—	—	—	—	—	—	—	—	—	—	—
2.04	Estraz. di altri minerali . . . . .	7	9	86	7	567	—	—	—	—	—	—	—	—	—	—
3	INDUSTRIE MANIFATTURIERE . . . . .	550	584	2.642	214	8.503	19	19	27	7	74	27	27	39	9	68
3.01	Industrie alimentari e affini . . . . .	32	41	261	31	881	4	4	9	4	47	7	7	11	4	52
3.02	Industria del tabacco . . . . .	—	—	—	—	—	—	—	—	—	—	—	—	—	—	—
3.03	Seta, cotone e lav. fibre tess. artificiali	4	4	47	2	392	—	—	—	—	—	—	—	—	—	—
3.04	Industrie della lana . . . . .	2	2	45	2	35	—	—	—	—	—	—	—	—	—	—
3.05	Industrie delle fibre dure e tessili varie	26	26	39	1	10	2	2	2	—	—	3	3	4	—	—
3.06	Ind. del vestiario e dell'abbigliamento .	142	145	299	4	4	7	7	9	—	—	8	8	12	—	—
3.07	Industrie delle calzature . . . . .	64	64	89	10	13	2	2	2	—	—	3	3	3	—	—
3.08	Industrie delle pelli e del cuoio . . . .	1	1	2	—	—	—	—	—	—	—	—	—	—	—	—
3.09	Industria mobilio e arredam. in legno .	9	9	53	3	57	—	—	—	—	—	—	—	—	—	—
3.10	Industrie del legno . . . . .	59	61	132	46	291	2	2	3	2	4	3	3	4	2	7
3.11	Industrie metallurgiche . . . . .	1	2	21	1	25	—	—	—	—	—	—	—	—	—	—
3.12	Macchine non elettr., carpent. metallica	2	3	26	2	21	—	—	—	—	—	—	—	—	—	—
3.13	Macchine e apparecchi elettrici . . . .	1	1	21	1	19	—	—	—	—	—	—	—	—	—	—
3.14	Mecc. di precisione ; orificeria, argenteria	5	5	8	2	1	—	—	—	—	—	—	—	—	—	—
3.15	Officine meccaniche . . . . .	144	151	422	70	886	1	1	1	—	—	3	3	5	3	9
3.16	Industrie costruz. mezzi di trasporto .	2	2	31	2	118	—	—	—	—	—	—	—	—	—	—
3.17	Industrie lavor. minerali non metalliferi	18	25	431	16	1.472	—	—	—	—	—	—	—	—	—	—
3.18	Industrie chimiche . . . . .	6	8	472	4	3.162	1	1	1	1	23	—	—	—	—	—
3.19	Industrie derivati petrolio e carbone .	—	—	—	—	—	—	—	—	—	—	—	—	—	—	—
3.20	Industrie della gomma elastica . . . . .	5	6	15	6	31	—	—	—	—	—	—	—	—	—	—
3.21	Prod. cellul. per tess., fibre tess. artifice.	—	—	—	—	—	—	—	—	—	—	—	—	—	—	—
3.22	Industrie della carta e cartotecnica . . .	—	—	—	—	—	—	—	—	—	—	—	—	—	—	—
3.23	Industrie poligrafiche ed editoriali . . .	11	12	64	6	64	—	—	—	—	—	—	—	—	—	—
3.24	Industrie foto-fono-cinematografiche . .	12	12	30	2	4	—	—	—	—	—	—	—	—	—	—
3.25	Produs. oggetti in materie plastiche . . .	1	1	35	1	25	—	—	—	—	—	—	—	—	—	—
3.26	Industrie manifatturiere varie . . . . .	3	3	99	2	992	—	—	—	—	—	—	—	—	—	—
4	COSTRUZIONI E INSTALL. DI IMPIANTI . .	47	81	1.306	27	504	2	2	2	—	—	3	4	27	2	6
4.01	Costruzioni . . . . .	40	71	1.156	25	502	2	2	2	—	—	3	4	27	2	6
4.02	Installazione impianti . . . . .	7	10	150	2	2	—	—	—	—	—	—	—	—	—	—
5	ENERGIA ELETTRICA, GAS E ACQUA . . . .	1	8	278	5	553	—	—	—	—	—	—	—	—	—	—
5.01	Produs. e distribuz. di energia elettrica	—	6	217	4	557	—	—	—	—	—	—	—	—	—	—
5.02	Produzione e distribuzione di gas . . . .	—	1	12	1	6	—	—	—	—	—	—	—	—	—	—
5.03	Distribuzione di acqua . . . . .	1	1	49	—	—	—	—	—	—	—	—	—	—	—	—
6	COMMERCIO . . . . .	874	925	2.172	138	510	14	18	24	3	4	29	29	38	—	—
6.01	Commercio all'ingrosso . . . . .	44	49	197	9	37	1	1	2	—	—	—	—	—	—	—
6.02	Comm. al minuto generi alimentari . . . .	291	301	556	63	122	5	7	12	2	3	9	9	14	—	—
6.03	Comm. al min. prod. tess. e art. abbigl.	114	124	355	1	29	1	2	2	—	—	3	3	3	—	—
6.04	Comm. al minuto prod. meccanici . . . .	124	138	346	26	143	5	6	6	—	—	3	3	3	—	—
6.05	Comm. al min. gen. alim. e non alim. . . .	15	15	44	2	8	1	1	1	—	—	—	—	—	—	—
6.06	Commercio ambulante . . . . .	126	126	172	—	—	—	—	—	—	—	12	12	15	—	—
6.07	Alberghi e pubblici esercizi . . . . .	147	152	466	37	171	1	1	1	1	1	2	2	3	—	—
6.08	Attività ausiliarie del commercio . . . .	13	20	36	—	—	—	—	—	—	—	—	—	—	—	—
7	TRASPORTI E COMUNICAZIONI . . . . .	41	48	529	11	44	4	5	7	—	—	6	7	16	—	—
7.01	Trasporti ferrov. e tramv. estraurbani .	—	1	15	1	1	—	—	—	—	—	—	—	—	—	—
7.02	Trasporti estraurbani su strada . . . . .	21	22	157	1	14	2	2	3	—	—	5	5	13	—	—
7.03	Trasporti urbani . . . . .	1	1	17	—	—	2	2	2	—	—	1	1	1	—	—
7.04	Trasporti lacuali e fluviali . . . . .	—	—	—	—	—	—	—	—	—	—	—	—	—	—	—
7.05	Trasporti marittimi . . . . .	—	—	—	—	—	—	—	—	—	—	—	—	—	—	—
7.06	Trasporti aerei . . . . .	—	—	—	—	—	—	—	—	—	—	—	—	—	—	—
7.07	Attività ausiliarie dei trasporti . . . . .	19	21	49	6	20	—	—	—	—	—	—	—	—	—	—
7.08	Comunicazioni . . . . .	—	3	291	3	9	—	1	2	—	—	—	1	2	—	—
8	CREDITO E ASSICURAZIONE . . . . .	18	29	308	3	36	—	1	1	—	—	—	—	—	—	—
8.01	Credito . . . . .	1	8	231	3	36	—	—	—	—	—	—	—	—	—	—
8.02	Assicurazione . . . . .	16	17	45	—	—	—	—	—	—	—	—	—	—	—	—
8.03	Gestioni finanziarie . . . . .	1	4	32	—	—	—	1	1	—	—	—	—	—	—	—
9	SERVIZI E ATTIVITÀ SOCIALI VARIE . . . .	139	145	377	41	221	2	2	2	—	—	1	1	1	—	—
9.01	Servizi per l'igiene e la pulizia . . . . .	122	126	301	35	198	1	1	1	—	—	—	—	—	—	—
9.02	Servizi dello spettacolo . . . . .	5	6	31	6	23	—	—	—	—	—	—	—	—	—	—
9.03	Servizi sanitari . . . . .	9	9	37	—	—	1	1	1	—	—	1	1	1	—	—
9.04	Servizi privati per l'istruzione . . . . .	2	3	7	—	—	—	—	—	—	—	—	—	—	—	—
9.08	Servizi vari, non altrove classificati . .	1	1	1	—	—	—	—	—	—	—	—	—	—	—	—
<b>TOTALE . . .</b>		<b>1.682</b>	<b>1.845</b>	<b>7.802</b>	<b>451</b>	<b>10.986</b>	<b>44</b>	<b>52</b>	<b>76</b>	<b>10</b>	<b>78</b>	<b>67</b>	<b>69</b>	<b>123</b>	<b>12</b>	<b>107</b>

unità locali per comune

10. CARASSAI					11. CASTEL DI LAMA					12. CASTIGNANO					13. CASTORANO					N classi- fica- zione
Im- prese	Unità locali				Im- prese	Unità locali				Im- prese	Unità locali				Im- prese	Unità locali				
	Totale		con forza motrice			Totale		con forza motrice			Totale		con forza motrice			Totale		con forza motrice		
	N	Ad- detti	N	Poten- za utiliz- zabile HP		N	Ad- detti	N	Poten- za utiliz- zabile HP		N	Ad- detti	N	Poten- za utiliz- zabile HP		N	Ad- detti	N	Poten- za utiliz- zabile HP	
3	4	11	1	11	3	3	7	—	—	11	12	21	1	14	3	4	13	1	67	1
—	—	—	—	—	—	—	—	—	—	—	—	—	—	—	—	—	—	—	—	1.03
—	—	—	—	—	—	—	—	—	—	—	—	—	—	—	—	—	—	—	—	1.04
3	4	11	1	11	3	3	7	—	—	11	12	21	1	14	3	4	13	1	67	1.05
—	—	—	—	—	—	—	—	—	—	—	—	—	—	—	—	—	—	—	—	2
—	—	—	—	—	—	—	—	—	—	—	—	—	—	—	—	—	—	—	—	2.01
—	—	—	—	—	—	—	—	—	—	—	—	—	—	—	—	—	—	—	—	2.02
—	—	—	—	—	—	—	—	—	—	—	—	—	—	—	—	—	—	—	—	2.03
—	—	—	—	—	—	—	—	—	—	—	—	—	—	—	—	—	—	—	—	2.04
56	56	109	27	204	40	40	88	11	77	65	73	113	19	153	23	23	37	14	55	3
16	16	63	14	170	5	5	11	3	29	5	5	10	5	99	3	3	9	3	19	3.01
—	—	—	—	—	—	—	—	—	—	—	—	—	—	—	—	—	—	—	—	3.02
—	—	—	—	—	—	—	—	—	—	1	1	1	—	—	—	—	—	—	—	3.03
—	—	—	—	—	—	—	—	—	—	—	—	—	—	—	—	—	—	—	—	3.04
5	5	7	—	—	3	3	5	—	—	4	8	8	—	—	—	—	—	—	—	3.05
9	9	12	—	—	10	10	12	—	—	27	31	44	—	—	4	4	4	—	—	3.06
7	7	7	—	—	10	10	22	2	2	8	8	20	5	12	4	4	4	—	—	3.07
—	—	—	—	—	—	—	—	—	—	—	—	—	—	—	1	1	1	1	1	3.08
7	7	7	6	17	4	4	7	1	9	10	10	16	6	38	7	7	7	7	23	3.09
—	—	—	—	—	—	—	—	—	—	—	—	—	—	—	—	—	—	—	—	3.10
—	—	—	—	—	—	—	—	—	—	—	—	—	—	—	—	—	—	—	—	3.11
—	—	—	—	—	—	—	—	—	—	—	—	—	—	—	—	—	—	—	—	3.12
—	—	—	—	—	—	—	—	—	—	7	7	9	3	4	3	3	10	2	9	3.13
10	10	10	6	14	4	4	6	1	1	—	—	—	—	—	—	—	—	—	—	3.14
—	—	—	—	—	—	—	—	—	—	—	—	—	—	—	—	—	—	—	—	3.15
—	—	—	—	—	1	1	7	1	13	2	2	4	—	—	—	—	—	—	—	3.16
—	—	—	—	—	—	—	—	—	—	—	—	—	—	—	—	—	—	—	—	3.17
1	1	2	1	3	—	—	—	—	—	—	—	—	—	—	1	1	2	1	3	3.18
—	—	—	—	—	—	—	—	—	—	—	—	—	—	—	—	—	—	—	—	3.19
—	—	—	—	—	—	—	—	—	—	—	—	—	—	—	—	—	—	—	—	3.20
—	—	—	—	—	—	—	—	—	—	—	—	—	—	—	—	—	—	—	—	3.21
—	—	—	—	—	—	—	—	—	—	—	—	—	—	—	—	—	—	—	—	3.22
1	1	1	—	—	—	—	—	—	—	1	1	1	—	—	—	—	—	—	—	3.23
—	—	—	—	—	—	—	—	—	—	—	—	—	—	—	—	—	—	—	—	3.24
—	—	—	—	—	—	—	—	—	—	—	—	—	—	—	—	—	—	—	—	3.25
—	—	—	—	—	—	—	—	—	—	—	—	—	—	—	—	—	—	—	—	3.26
6	7	34	1	2	6	7	60	—	—	7	10	100	3	11	3	3	18	—	—	4
6	7	34	1	2	6	7	60	—	—	6	9	99	3	11	3	3	18	—	—	4.01
—	—	—	—	—	—	—	—	—	—	1	1	1	—	—	—	—	—	—	—	4.02
—	1	4	1	—	—	—	—	—	—	—	—	—	—	—	—	—	—	—	—	5
—	1	4	1	—	—	—	—	—	—	—	—	—	—	—	—	—	—	—	—	5.01
—	—	—	—	—	—	—	—	—	—	—	—	—	—	—	—	—	—	—	—	5.02
—	—	—	—	—	—	—	—	—	—	—	—	—	—	—	—	—	—	—	—	5.03
37	38	56	4	9	56	63	86	8	10	27	39	54	14	22	19	20	21	1	2	6
12	1	1	—	—	—	—	—	—	—	—	—	—	—	—	—	—	—	—	—	6.01
3	3	3	—	8	15	16	22	3	4	13	15	26	8	6	10	10	10	1	2	6.02
6	6	8	—	—	4	4	6	—	—	5	8	9	—	—	2	2	2	—	—	6.03
2	2	3	—	—	9	11	18	1	5	3	7	9	2	12	1	1	1	—	—	6.04
11	11	14	—	—	—	—	—	—	—	3	4	5	1	1	—	—	—	—	—	6.05
3	3	5	1	1	20	20	23	—	—	—	—	—	—	—	5	5	6	—	—	6.06
—	—	—	—	—	8	11	16	4	1	3	5	5	3	3	1	2	2	—	—	6.07
—	—	—	—	—	—	1	1	—	—	—	—	—	—	—	—	—	—	—	—	6.08
2	3	5	—	—	14	16	23	—	—	9	10	18	—	—	3	4	11	—	—	7
2	2	2	—	—	13	14	19	—	—	6	6	7	—	—	2	2	8	—	—	7.01
—	—	—	—	—	—	—	—	—	—	—	—	—	—	—	—	—	—	—	—	7.02
—	—	—	—	—	—	—	—	—	—	—	—	—	—	—	—	—	—	—	—	7.03
—	—	—	—	—	—	—	—	—	—	—	—	—	—	—	—	—	—	—	—	7.04
—	—	—	—	—	—	—	—	—	—	—	—	—	—	—	—	—	—	—	—	7.05
—	—	—	—	—	—	—	—	—	—	—	—	—	—	—	—	—	—	—	—	7.06
—	1	3	—	—	1	1	2	—	—	3	3	5	—	—	1	2	3	—	—	7.07
—	—	—	—	—	—	—	—	—	—	—	—	—	—	—	—	—	—	—	—	7.08
1	3	4	—	—	1	3	7	—	—	2	3	8	—	—	1	1	1	—	—	8
—	1	1	—	—	—	1	5	—	—	1	1	5	—	—	—	—	—	—	—	8.01
—	—	—	—	—	—	—	—	—	—	—	—	—	—	—	—	—	—	—	—	8.02
1	2	3	—	—	1	2	2	—	—	1	2	3	—	—	1	1	1	—	—	8.03
3	4	5	—	—	4	4	5	2	3	6	6	8	4	3	1	1	1	—	—	9
2	3	4	—	—	3	3	4	2	3	4	4	4	3	1	—	—	—	—	—	9.01
—	—	—	—	—	—	—	—	—	—	1	1	2	1	2	—	—	—	—	—	9.02
1	1	1	—	—	1	1	1	—	—	1	1	2	—	—	1	1	1	—	—	9.03
—	—	—	—	—	—	—	—	—	—	—	—	—	—	—	—	—	—	—	—	9.04
—	—	—	—	—	—	—	—	—	—	—	—	—	—	—	—	—	—	—	—	9.08
108	116	228	34	226	124	136	276	21	90	127	153	322	41	203	53	56	102	16	124	

N classi- fica- zione	RAMI E CLASSI DI ATTIVITÀ ECONOMICA	14. COLLI DEL TRONTO				15. COMUNANZA				16. COSSIGNANO						
		Im- prese	Unità locali		con forza motrice		Im- prese	Unità locali		con forza motrice		Im- prese	Unità locali		con forza motrice	
			Totale		N	Poten- za utiliz- zabile HP		Totale		N	Poten- za utiliz- zabile HP		Totale		N	Poten- za utiliz- zabile HP
			N	Ad- detti				N	Ad- detti				N	Ad- detti		
1	AGRICOLTURA, FORESTE, CACCIA E PESCA	2	2	6	1	4	4	6	17	—	—	11	12	13	1	7
1.03	Foreste . . . . .	—	—	—	—	—	—	—	—	—	—	—	—	—	—	—
1.04	Pesca . . . . .	—	—	—	—	—	—	—	—	—	—	—	—	—	—	—
1.05	Attività connesse con l'agricoltura . . .	2	2	6	1	4	3	5	9	—	—	11	12	13	1	7
2	INDUSTRIE ESTRATTIVE . . . . .	—	—	—	—	—	—	—	—	—	—	—	—	—	—	—
2.01	Estraz. di carboni fossili e di torba . .	—	—	—	—	—	—	—	—	—	—	—	—	—	—	—
2.02	Estraz. di combustibili liquidi e gassosi	—	—	—	—	—	—	—	—	—	—	—	—	—	—	—
2.03	Estraz. di minerali metalliferi . . . . .	—	—	—	—	—	—	—	—	—	—	—	—	—	—	—
2.04	Estraz. di altri minerali . . . . .	—	—	—	—	—	—	—	—	—	—	—	—	—	—	—
3	INDUSTRIE MANIFATTURIERE . . . . .	33	35	76	18	95	63	63	124	22	383	30	30	54	14	123
3.01	Industrie alimentari e affini . . . . .	3	4	11	3	22	4	4	6	2	29	4	4	13	4	80
3.02	Industria del tabacco . . . . .	—	—	—	—	—	—	—	—	—	—	—	—	—	—	—
3.03	Seta, cotone e lav. fibre tess. artificiali	—	—	—	—	—	—	—	—	—	—	—	—	—	—	—
3.04	Industrie della lana . . . . .	—	—	—	—	—	—	—	—	—	—	—	—	—	—	—
3.05	Industrie delle fibre dure e tessili varie	—	—	—	—	—	4	4	4	—	—	—	—	—	—	—
3.06	Ind. del vestiario e dell'abbigliamento .	10	11	14	—	—	26	26	35	—	—	13	13	17	—	—
3.07	Industrie delle calzature . . . . .	3	3	3	—	—	4	4	6	—	—	2	2	3	—	—
3.08	Industrie delle pelli e del cuoio . . . .	—	—	—	—	—	—	—	—	—	—	—	—	—	—	—
3.09	Industria mobilio e arredam. in legno . .	11	11	30	11	37	7	7	24	7	235	—	—	—	—	—
3.10	Industrie del legno . . . . .	—	—	—	—	—	5	5	6	3	26	6	6	9	6	33
3.11	Industrie metallurgiche . . . . .	—	—	—	—	—	—	—	—	—	—	—	—	—	—	—
3.12	Macchine non elettr., carpent. metallica	—	—	—	—	—	1	1	20	1	32	1	1	7	1	2
3.13	Macchine e apparecchi elettrici . . . .	—	—	—	—	—	—	—	—	—	—	—	—	—	—	—
3.14	Mecc. di precisione; oreficeria, argenteria	4	4	6	2	8	—	—	—	—	—	—	—	—	—	—
3.15	Officine meccaniche . . . . .	—	—	—	—	—	10	10	21	8	59	4	4	5	3	8
3.16	Industrie costruz. mezzi di trasporto . .	2	2	12	2	28	—	—	—	—	—	—	—	—	—	—
3.17	Industrie lavor. minerali non metalliferi	—	—	—	—	—	—	—	—	—	—	—	—	—	—	—
3.18	Industrie chimiche . . . . .	—	—	—	—	—	—	—	—	—	—	—	—	—	—	—
3.19	Industrie derivati petrolio e carbone . .	—	—	—	—	—	—	—	—	—	—	—	—	—	—	—
3.20	Industrie della gomma elastica . . . . .	—	—	—	—	—	1	1	1	1	2	—	—	—	—	—
3.21	Prod. cellul. per tess., fibre tess. artific.	—	—	—	—	—	—	—	—	—	—	—	—	—	—	—
3.22	Industrie della carta e cartotecnica . . .	—	—	—	—	—	—	—	—	—	—	—	—	—	—	—
3.23	Industrie poligrafiche ed editoriali . . .	—	—	—	—	—	—	—	—	—	—	—	—	—	—	—
3.24	Industrie foto-fono-cinematografiche . .	—	—	—	—	—	1	1	1	—	—	—	—	—	—	—
3.25	Prod. oggetti in materie plastiche . . . .	—	—	—	—	—	—	—	—	—	—	—	—	—	—	—
3.26	Industrie manifatturiere varie . . . . .	—	—	—	—	—	—	—	—	—	—	—	—	—	—	—
4	COSTRUZIONI E INSTALL. DI IMPIANTI . .	4	4	42	1	3	8	9	61	2	11	7	8	35	6	25
4.01	Costruzioni . . . . .	4	4	42	1	3	8	9	61	2	11	7	8	35	6	25
4.02	Installazione impianti . . . . .	—	—	—	—	—	—	—	—	—	—	—	—	—	—	—
5	ENERGIA ELETTRICA, GAS E ACQUA . . . .	—	—	—	—	—	—	2	19	2	31	—	—	—	—	—
5.01	Prod. e distrib. di energia elettrica	—	—	—	—	—	—	2	19	2	31	—	—	—	—	—
5.02	Produzione e distribuzione di gas . . . .	—	—	—	—	—	—	—	—	—	—	—	—	—	—	—
5.03	Distribuzione di acqua . . . . .	—	—	—	—	—	—	—	—	—	—	—	—	—	—	—
6	COMMERCIO . . . . .	32	34	53	5	17	56	62	93	10	15	25	25	51	7	77
6.01	Commercio all'ingrosso . . . . .	—	—	—	—	—	4	4	9	—	—	2	2	13	1	53
6.02	Comm. al minuto generi alimentari . . . .	14	16	27	4	6	18	18	24	3	5	8	8	14	3	20
6.03	Comm. al min. prod. tess. e art. abbigl.	2	2	3	—	—	13	13	22	—	—	2	2	3	—	—
6.04	Comm. al minuto prod. meccanici . . . . .	2	2	3	1	11	5	7	11	3	4	3	3	5	1	4
6.05	Comm. al min. gen. alim. e non alim. . . .	1	1	2	—	—	5	5	8	—	—	1	1	2	—	—
6.06	Commercio ambulante . . . . .	9	9	12	—	—	2	2	2	—	—	4	4	6	—	—
6.07	Alberghi e pubblici esercizi . . . . .	4	4	6	—	—	9	13	17	4	6	5	5	8	2	..
6.08	Attività ausiliarie del commercio . . . .	—	—	—	—	—	—	—	—	—	—	—	—	—	—	—
7	TRASPORTI E COMUNICAZIONI . . . . .	9	13	24	—	—	7	8	25	—	—	10	11	19	—	—
7.01	Trasporti ferrov. e tramv. extraurbani .	—	—	—	—	—	—	—	—	—	—	—	—	—	—	—
7.02	Trasporti extraurbani su strada . . . . .	8	11	20	—	—	7	7	17	—	—	6	6	10	—	—
7.03	Trasporti urbani . . . . .	—	—	—	—	—	—	—	—	—	—	2	2	2	—	—
7.04	Trasporti lacuali e fluviali . . . . .	—	—	—	—	—	—	—	—	—	—	—	—	—	—	—
7.05	Trasporti marittimi . . . . .	—	—	—	—	—	—	—	—	—	—	—	—	—	—	—
7.06	Trasporti aerei . . . . .	—	—	—	—	—	—	—	—	—	—	—	—	—	—	—
7.07	Attività ausiliarie dei trasporti . . . . .	—	—	—	—	—	—	—	—	—	—	1	1	3	—	—
7.08	Comunicazioni . . . . .	1	2	4	—	—	—	1	8	—	—	1	2	4	—	—
8	CREDITO E ASSICURAZIONE . . . . .	—	1	1	—	—	—	2	4	—	—	1	3	3	—	—
8.01	Credito . . . . .	—	—	—	—	—	—	1	3	—	—	—	1	1	—	—
8.02	Assicurazione . . . . .	—	—	—	—	—	—	—	—	—	—	—	—	—	—	—
8.03	Gestioni finanziarie . . . . .	—	1	1	—	—	—	1	1	—	—	1	2	2	—	—
9	SERVIZI E ATTIVITÀ SOCIALI VARIE . . . .	3	3	3	—	—	12	12	15	6	9	3	3	4	—	—
9.01	Servizi per l'igiene e la pulizia . . . . .	2	2	2	—	—	9	9	9	4	9	2	2	3	—	—
9.02	Servizi dello spettacolo . . . . .	—	—	—	—	—	2	2	5	2	..	—	—	—	—	—
9.03	Servizi sanitari . . . . .	1	1	1	—	—	1	1	1	—	—	1	1	1	—	—
9.04	Servizi privati per l'istruzione . . . . .	—	—	—	—	—	—	—	—	—	—	—	—	—	—	—
9.08	Servizi vari, non altrove classificati . . .	—	—	—	—	—	—	—	—	—	—	—	—	—	—	—
	<b>TOTALE . . . . .</b>	<b>83</b>	<b>92</b>	<b>205</b>	<b>25</b>	<b>119</b>	<b>150</b>	<b>164</b>	<b>358</b>	<b>42</b>	<b>449</b>	<b>87</b>	<b>92</b>	<b>179</b>	<b>28</b>	<b>232</b>

unità locali per comune

17. CUPRA MARITTIMA					18. FALERONE					19. FERMO					20. FOLIGNANO					N classi- fica- zione
Im- prese	Unità locali				Im- prese	Unità locali				Im- prese	Unità locali				Im- prese	Unità locali				
	Totale		con forza motrice			Totale		con forza motrice			Totale		con forza motrice			Totale		con forza motrice		
	N	Ad- detti	N	Poten- za utilizz- zabile HP		N	Ad- detti	N	Poten- za utilizz- zabile HP		N	Ad- detti	N	Poten- za utilizz- zabile HP		N	Ad- detti	N	Poten- za utilizz- zabile HP	
27	29	62	2	33	8	9	20	3	18	3	5	36	1	23	3	3	17	—	—	1
—	—	—	—	—	—	—	—	—	—	2	2	9	—	—	—	—	—	—	—	1.03
17	17	33	—	—	—	—	—	—	—	—	—	—	—	—	—	—	—	—	—	1.04
10	12	29	2	33	8	9	20	3	18	1	3	27	1	23	3	3	17	—	—	1.05
—	—	—	—	—	—	—	—	—	—	—	—	—	—	—	—	—	—	—	—	2
—	—	—	—	—	—	—	—	—	—	—	—	—	—	—	—	—	—	—	—	2.01
—	—	—	—	—	—	—	—	—	—	—	—	—	—	—	—	—	—	—	—	2.02
—	—	—	—	—	—	—	—	—	—	—	—	—	—	—	—	—	—	—	—	2.03
—	—	—	—	—	—	—	—	—	—	—	—	—	—	—	—	—	—	—	—	2.04
57	57	96	29	179	85	86	273	43	723	355	361	1.406	193	3.281	19	20	44	3	31	3
10	10	31	9	97	5	5	23	5	154	34	37	119	32	552	3	4	5	3	31	3.01
—	—	—	—	—	—	—	—	—	—	—	—	—	—	—	—	—	—	—	—	3.02
—	—	—	—	—	—	—	—	—	—	3	3	38	3	70	—	—	—	—	—	3.03
—	—	—	—	—	—	—	—	—	—	—	—	—	—	—	—	—	—	—	—	3.04
6	6	7	—	—	5	5	5	—	—	7	7	8	—	—	1	1	17	—	—	3.05
10	10	11	—	—	21	22	51	3	13	74	74	96	1	..	11	11	17	—	—	3.06
3	3	3	—	—	6	6	39	1	14	43	43	440	24	226	1	1	1	—	—	3.07
—	—	—	—	—	—	—	—	—	—	3	3	162	3	1.398	—	—	—	—	—	3.08
—	—	—	—	—	5	5	14	5	38	10	10	38	7	84	1	1	2	—	—	3.09
8	8	11	7	38	11	11	18	9	41	67	67	123	48	492	1	1	1	—	—	3.10
—	—	—	—	—	1	1	10	1	26	—	—	—	—	—	—	—	—	—	—	3.11
—	—	—	—	—	1	1	1	1	3	6	6	70	6	137	—	—	—	—	—	3.12
—	—	—	—	—	—	—	—	—	—	2	2	12	2	23	—	—	—	—	—	3.13
—	—	—	—	—	—	—	—	—	—	6	6	6	5	3	—	—	—	—	—	3.14
16	16	21	11	42	21	21	35	12	53	77	78	145	45	159	1	1	1	—	—	3.15
3	3	11	2	2	4	4	59	2	319	6	7	74	7	83	—	—	—	—	—	3.16
—	—	—	—	—	—	—	—	—	—	2	3	11	2	12	—	—	—	—	—	3.17
—	—	—	—	—	—	—	—	—	—	—	—	—	—	—	—	—	—	—	—	3.18
—	—	—	—	—	2	2	5	2	14	—	—	—	—	—	—	—	—	—	—	3.19
—	—	—	—	—	—	—	—	—	—	—	—	—	—	—	—	—	—	—	—	3.20
—	—	—	—	—	—	—	—	—	—	2	2	9	2	2	—	—	—	—	—	3.21
—	—	—	—	—	2	2	12	2	48	5	5	35	4	39	—	—	—	—	—	3.22
1	1	1	—	—	1	1	1	—	—	6	6	11	1	..	—	—	—	—	—	3.23
—	—	—	—	—	—	—	—	—	—	1	1	8	1	1	—	—	—	—	—	3.24
—	—	—	—	—	—	—	—	—	—	1	1	1	1	1	—	—	—	—	—	3.25
—	—	—	—	—	—	—	—	—	—	1	1	1	1	1	—	—	—	—	—	3.26
6	8	31	5	14	10	13	106	6	33	44	57	546	33	247	2	2	26	—	—	4
6	8	31	5	14	10	13	106	6	33	41	53	507	33	247	2	2	26	—	—	4.01
—	—	—	—	—	—	—	—	—	—	3	4	39	—	—	—	—	—	—	—	4.02
—	—	—	—	—	1	1	11	1	244	—	2	34	1	..	—	—	—	—	—	5
—	—	—	—	—	1	1	11	1	244	—	1	21	—	—	—	—	—	—	—	5.01
—	—	—	—	—	—	—	—	—	—	—	—	—	—	—	—	—	—	—	—	5.02
—	—	—	—	—	—	—	—	—	—	—	1	13	1	..	—	—	—	—	—	5.03
93	94	138	14	92	117	119	191	8	21	465	484	947	93	209	19	21	37	1	2	6
6	7	18	2	56	13	14	43	1	3	29	32	104	6	20	—	—	—	—	—	6.01
10	10	12	3	3	26	27	36	4	14	159	162	294	46	81	10	10	18	1	2	6.02
12	12	13	—	—	10	10	14	—	—	75	79	160	2	2	1	1	1	—	—	6.03
14	14	18	3	26	8	8	8	1	3	78	87	152	14	34	—	—	—	—	—	6.04
17	17	24	4	3	3	3	7	1	1	9	9	12	2	3	2	2	4	—	—	6.05
18	18	25	—	—	51	51	72	—	—	61	61	80	—	—	3	3	6	—	—	6.06
15	15	27	2	4	6	6	11	1	..	54	54	145	23	69	3	5	8	—	—	6.07
1	1	1	—	—	—	—	—	—	—	—	—	—	—	—	—	—	—	—	—	6.08
17	19	42	—	—	9	10	27	1	3	58	63	349	7	31	—	1	2	—	—	7
—	1	8	—	—	—	—	—	—	—	—	1	2	—	—	—	—	—	—	—	7.01
11	11	22	—	—	4	4	10	—	—	28	30	202	3	23	—	—	—	—	—	7.02
6	6	6	—	—	2	2	2	—	—	21	21	25	—	—	—	—	—	—	—	7.03
—	—	—	—	—	—	—	—	—	—	—	—	—	—	—	—	—	—	—	—	7.04
—	—	—	—	—	—	—	—	—	—	—	—	—	—	—	—	—	—	—	—	7.05
—	—	—	—	—	3	3	6	1	3	8	8	12	3	7	—	—	—	—	—	7.06
—	1	6	—	—	—	1	9	—	—	1	3	108	1	1	—	1	2	—	—	7.07
1	4	7	—	—	—	3	4	—	—	24	32	176	—	—	—	1	1	—	—	8
—	2	5	—	—	—	2	3	—	—	1	5	117	—	—	—	—	—	—	—	8.01
—	—	—	—	—	—	—	—	—	—	18	20	32	—	—	—	—	—	—	—	8.02
1	2	2	—	—	—	1	1	—	—	5	7	27	—	—	—	—	—	—	—	8.03
12	12	17	5	11	11	12	16	—	—	52	58	135	16	34	3	3	5	—	—	9
10	10	13	4	10	8	9	10	—	—	40	44	100	12	30	2	2	4	—	—	9.01
1	1	2	1	1	1	1	4	—	—	2	4	14	4	4	—	—	—	—	—	9.02
1	1	2	—	—	2	2	2	—	—	7	7	16	—	—	1	1	1	—	—	9.03
—	—	—	—	—	—	—	—	—	—	3	3	5	—	—	—	—	—	—	—	9.04
—	—	—	—	—	—	—	—	—	—	—	—	—	—	—	—	—	—	—	—	9.08
213	223	393	55	329	241	253	648	62	1.042	1.001	1.062	3.629	344	3.825	46	51	132	4	33	





unità locali per comune

24. GROTTAZZOLINA					25. LAPEDONA					26. MAGLIANO DI TENNA					27. MALTIGNANO					N classi- fica- zione	
Unità locali					Unità locali					Unità locali					Unità locali						
Im- prese	Totale		con forza motrice		Im- prese	Totale		con forza motrice		Im- prese	Totale		con forza motrice		Im- prese	Totale		con forza motrice			
	N	Ad- detti	N	Poten- za utiliz- zabile HP		N	Ad- detti	N	Poten- za utiliz- zabile HP		N	Ad- detti	N	Poten- za utiliz- zabile HP		N	Ad- detti	N	Poten- za utiliz- zabile HP		
3	5	8	1	52	3	3	7	2	11	—	—	—	—	—	—	1	1	1	7	1	
—	—	—	—	—	—	—	—	—	—	—	—	—	—	—	—	—	—	—	—	—	1.03
—	—	—	—	—	—	—	—	—	—	—	—	—	—	—	—	—	—	—	—	—	1.04
3	5	8	1	52	3	3	7	2	11	—	—	—	—	—	—	1	1	1	7	1.05	
—	—	—	—	—	—	—	—	—	—	—	—	—	—	—	—	—	—	—	—	—	2
—	—	—	—	—	—	—	—	—	—	—	—	—	—	—	—	—	—	—	—	—	2.01
—	—	—	—	—	—	—	—	—	—	—	—	—	—	—	—	—	—	—	—	—	2.02
—	—	—	—	—	—	—	—	—	—	—	—	—	—	—	—	—	—	—	—	—	2.03
—	—	—	—	—	—	—	—	—	—	—	—	—	—	—	—	—	—	—	—	—	2.04
52	53	142	29	454	32	32	51	15	118	12	12	18	5	27	27	27	58	6	99	3	
5	5	13	5	96	4	4	8	4	43	1	1	2	1	2	2	2	6	1	57	3.01	
—	—	—	—	—	—	—	—	—	—	—	—	—	—	—	—	—	—	—	—	—	3.02
1	1	1	1	1	—	—	—	—	—	—	—	—	—	—	—	—	—	—	—	—	3.03
1	1	1	—	—	3	3	3	—	—	1	1	2	—	—	—	—	—	—	—	—	3.04
14	14	25	—	—	10	10	17	—	—	5	5	6	—	—	15	15	29	1	..	3.05	
8	8	33	6	24	4	4	10	1	3	—	—	—	—	—	2	2	3	—	—	3.06	
—	—	—	—	—	—	—	—	—	—	—	—	—	—	—	—	—	—	—	—	—	3.07
6	6	13	6	39	—	—	—	—	—	—	—	—	—	—	3	3	10	3	20	3.08	
4	4	7	4	16	8	8	10	7	64	4	4	7	4	25	—	—	—	—	—	3.09	
—	—	—	—	—	—	—	—	—	—	—	—	—	—	—	—	—	—	—	—	—	3.10
—	—	—	—	—	—	—	—	—	—	—	—	—	—	—	—	—	—	—	—	—	3.11
—	—	—	—	—	—	—	—	—	—	—	—	—	—	—	—	—	—	—	—	—	3.12
—	—	—	—	—	—	—	—	—	—	—	—	—	—	—	—	—	—	—	—	—	3.13
—	—	—	—	—	—	—	—	—	—	—	—	—	—	—	—	—	—	—	—	—	3.14
8	8	11	4	10	3	3	3	3	8	1	1	1	—	—	4	4	4	—	—	—	3.15
—	—	—	—	—	—	—	—	—	—	—	—	—	—	—	—	—	—	—	—	—	3.16
4	4	36	3	268	—	—	—	—	—	—	—	—	—	—	1	1	6	1	22	3.17	
—	—	—	—	—	—	—	—	—	—	—	—	—	—	—	—	—	—	—	—	—	3.18
—	—	—	—	—	—	—	—	—	—	—	—	—	—	—	—	—	—	—	—	—	3.19
—	—	—	—	—	—	—	—	—	—	—	—	—	—	—	—	—	—	—	—	—	3.20
—	—	—	—	—	—	—	—	—	—	—	—	—	—	—	—	—	—	—	—	—	3.21
—	—	—	—	—	—	—	—	—	—	—	—	—	—	—	—	—	—	—	—	—	3.22
—	—	—	—	—	—	—	—	—	—	—	—	—	—	—	—	—	—	—	—	—	3.23
1	2	2	—	—	—	—	—	—	—	—	—	—	—	—	—	—	—	—	—	—	3.24
—	—	—	—	—	—	—	—	—	—	—	—	—	—	—	—	—	—	—	—	—	3.25
—	—	—	—	—	—	—	—	—	—	—	—	—	—	—	—	—	—	—	—	—	3.26
9	11	61	7	26	7	7	7	—	—	5	5	47	1	4	1	2	27	—	—	—	4
9	11	61	7	26	7	7	7	—	—	5	5	47	1	4	1	2	27	—	—	—	4.01
—	—	—	—	—	—	—	—	—	—	—	—	—	—	—	—	—	—	—	—	—	4.02
—	—	—	—	—	—	—	—	—	—	—	—	—	—	—	—	—	—	—	—	—	5
—	—	—	—	—	—	—	—	—	—	—	—	—	—	—	—	—	—	—	—	—	5.01
—	—	—	—	—	—	—	—	—	—	—	—	—	—	—	—	—	—	—	—	—	5.02
—	—	—	—	—	—	—	—	—	—	—	—	—	—	—	—	—	—	—	—	—	5.03
46	51	88	8	10	22	23	31	6	5	25	27	35	4	12	23	23	36	1	1	—	6
3	4	8	1	3	3	4	5	—	—	—	—	—	—	—	1	1	1	—	—	—	6.01
8	10	16	4	6	7	7	10	4	3	8	9	14	2	5	6	6	9	—	—	—	6.02
10	10	15	—	—	5	5	5	—	—	1	1	1	—	—	1	1	3	—	—	—	6.03
6	6	11	1	..	1	1	1	—	—	3	3	5	1	4	1	1	1	—	—	—	6.04
1	1	3	1	..	1	1	2	1	..	—	—	—	—	—	1	1	2	—	—	—	6.05
14	14	24	—	—	2	2	4	—	—	11	11	11	—	—	10	10	14	—	—	—	6.06
4	6	11	1	1	3	3	4	1	2	2	3	4	1	3	3	3	6	1	1	—	6.07
—	—	—	—	—	—	—	—	—	—	—	—	—	—	—	—	—	—	—	—	—	6.08
13	14	27	—	—	3	4	8	—	—	9	10	18	—	—	1	2	7	—	—	—	7
—	—	—	—	—	—	—	—	—	—	—	—	—	—	—	—	—	—	—	—	—	7.01
13	13	24	—	—	2	2	4	—	—	9	9	15	—	—	1	1	5	—	—	—	7.02
—	—	—	—	—	—	—	—	—	—	—	—	—	—	—	—	—	—	—	—	—	7.03
—	—	—	—	—	—	—	—	—	—	—	—	—	—	—	—	—	—	—	—	—	7.04
—	—	—	—	—	—	—	—	—	—	—	—	—	—	—	—	—	—	—	—	—	7.05
—	—	—	—	—	—	—	—	—	—	—	—	—	—	—	—	—	—	—	—	—	7.06
—	—	—	—	—	1	1	1	—	—	—	—	—	—	—	—	—	—	—	—	—	7.07
—	1	3	—	—	—	1	3	—	—	—	1	3	—	—	—	1	2	—	—	—	7.08
1	3	5	—	—	—	1	1	—	—	1	1	2	—	—	—	1	1	—	—	—	8
—	—	—	—	—	—	—	—	—	—	—	—	—	—	—	—	—	—	—	—	—	8.01
—	—	—	—	—	—	—	—	—	—	—	—	—	—	—	—	—	—	—	—	—	8.02
1	3	5	—	—	—	1	1	—	—	1	1	2	—	—	—	1	1	—	—	—	8.03
4	7	9	1	2	3	3	3	—	—	1	1	1	—	—	2	2	3	—	—	—	9
3	5	5	1	2	2	2	2	—	—	—	—	—	—	—	1	1	1	—	—	—	9.01
—	1	3	—	—	—	—	—	—	—	—	—	—	—	—	—	—	—	—	—	—	9.02
1	1	1	—	—	1	1	1	—	—	1	1	1	—	—	1	1	2	—	—	—	9.03
—	—	—	—	—	—	—	—	—	—	—	—	—	—	—	—	—	—	—	—	—	9.04
—	—	—	—	—	—	—	—	—	—	—	—	—	—	—	—	—	—	—	—	—	9.08
128	144	340	46	544	70	73	108	23	134	53	57	122	10	43	54	58	133	8	107		







unità locali per comune

38. MONTEGALLO					39. MONTE GIBERTO					40. MONTEGIORGIO					41. MONTEGRANARO					N classi- fica- zione
Unità locali					Unità locali					Unità locali					Unità locali					
Im- prese	Totale		con forza motrice		Im- prese	Totale		con forza motrice		Im- prese	Totale		con forza motrice		Im- prese	Totale		con forza motrice		
	N	Ad- detti	N	Poten- za utiliz- zabile HP		N	Ad- detti	N	Poten- za utiliz- zabile HP		N	Ad- detti	N	Poten- za utiliz- zabile HP		N	Ad- detti	N	Poten- za utiliz- zabile HP	
—	1	2	—	—	7	8	11	—	—	10	12	31	—	—	5	7	12	—	—	1
—	—	—	—	—	—	—	—	—	—	—	—	—	—	—	—	—	—	—	—	1.03
—	1	2	—	—	7	8	11	—	—	10	12	31	—	—	5	7	12	—	—	1.04
—	—	—	—	—	—	—	—	—	—	—	—	—	—	—	—	—	—	—	—	1.05
—	—	—	—	—	—	—	—	—	—	—	—	—	—	—	—	—	—	—	—	2
—	—	—	—	—	—	—	—	—	—	—	—	—	—	—	—	—	—	—	—	2.01
—	—	—	—	—	—	—	—	—	—	—	—	—	—	—	—	—	—	—	—	2.02
—	—	—	—	—	—	—	—	—	—	—	—	—	—	—	—	—	—	—	—	2.03
—	—	—	—	—	—	—	—	—	—	—	—	—	—	—	—	—	—	—	—	2.04
19	20	27	5	34	35	35	43	8	75	119	123	299	45	1.037	157	160	1.878	139	1.459	3
5	6	8	5	34	4	4	8	3	66	13	15	71	13	387	8	9	22	8	26	3.01
—	—	—	—	—	—	—	—	—	—	—	—	—	—	—	—	—	—	—	—	3.02
—	—	—	—	—	3	3	3	—	—	—	—	—	—	—	—	—	—	—	—	3.03
—	—	—	—	—	—	—	—	—	—	—	—	—	—	—	—	—	—	—	—	3.04
—	—	—	—	—	—	—	—	—	—	16	16	19	—	—	—	—	—	—	—	3.05
3	3	5	—	—	17	17	20	—	—	37	37	43	—	—	14	14	15	1	—	3.06
3	3	5	—	—	3	3	3	—	—	8	8	10	—	—	103	105	1.733	102	1.334	3.07
—	—	—	—	—	—	—	—	—	—	—	—	—	—	—	—	—	—	—	—	3.08
—	—	—	—	—	—	—	—	—	—	3	3	8	1	5	1	1	2	1	8	3.09
4	4	4	—	—	5	5	6	5	9	20	21	29	16	75	8	8	12	8	17	3.10
—	—	—	—	—	—	—	—	—	—	—	—	—	—	—	—	—	—	—	—	3.11
—	—	—	—	—	—	—	—	—	—	2	2	47	1	132	—	—	—	—	—	3.12
—	—	—	—	—	—	—	—	—	—	—	—	—	—	—	—	—	—	—	—	3.13
—	—	—	—	—	—	—	—	—	—	—	—	—	—	—	—	—	—	—	—	3.14
4	4	5	—	—	3	3	3	—	—	15	16	24	11	24	15	15	42	13	60	3.15
—	—	—	—	—	—	—	—	—	—	—	—	—	—	—	—	—	—	—	—	3.16
—	—	—	—	—	—	—	—	—	—	2	2	39	2	403	—	—	—	—	—	3.17
—	—	—	—	—	—	—	—	—	—	1	1	2	—	—	—	—	—	—	—	3.18
—	—	—	—	—	—	—	—	—	—	—	—	—	—	—	—	—	—	—	—	3.19
—	—	—	—	—	—	—	—	—	—	—	—	—	—	—	—	—	—	—	—	3.20
—	—	—	—	—	—	—	—	—	—	—	—	—	—	—	—	—	—	—	—	3.21
—	—	—	—	—	—	—	—	—	—	—	—	—	—	—	4	4	46	4	10	3.22
—	—	—	—	—	—	—	—	—	—	1	1	6	1	11	2	2	4	2	4	3.23
—	—	—	—	—	—	—	—	—	—	1	1	1	—	—	2	2	2	—	—	3.24
—	—	—	—	—	—	—	—	—	—	—	—	—	—	—	—	—	—	—	—	3.25
—	—	—	—	—	—	—	—	—	—	—	—	—	—	—	—	—	—	—	—	3.26
2	4	87	1	11	3	3	8	—	—	7	11	93	5	78	6	12	207	8	31	4
2	4	87	1	11	3	3	8	—	—	7	11	93	5	78	6	12	207	8	31	4.01
—	—	—	—	—	—	—	—	—	—	—	—	—	—	—	—	—	—	—	—	4.02
1	1	1	1	50	—	—	—	—	—	—	—	—	—	—	—	—	—	—	—	5
1	1	1	1	50	—	—	—	—	—	—	—	—	—	—	—	—	—	—	—	5.01
—	—	—	—	—	—	—	—	—	—	—	—	—	—	—	—	—	—	—	—	5.02
—	—	—	—	—	—	—	—	—	—	—	—	—	—	—	—	—	—	—	—	5.03
37	37	61	1	1	18	19	28	—	—	153	159	268	28	104	131	139	222	39	40	6
2	2	2	—	—	—	—	—	—	—	31	31	59	3	26	6	6	13	—	—	6.01
21	21	38	1	1	8	8	13	—	—	37	39	70	17	55	39	43	62	25	22	6.02
—	—	—	—	—	1	2	2	—	—	20	21	34	1	—	21	23	35	—	—	6.03
—	—	—	—	—	4	4	6	—	—	17	20	31	5	10	17	18	29	2	4	6.04
3	3	4	—	—	—	—	—	—	—	5	5	8	—	—	—	—	—	—	—	6.05
1	1	1	—	—	2	2	2	—	—	32	32	42	—	—	31	31	51	—	—	6.06
10	10	16	—	—	3	3	5	—	—	10	10	23	2	13	15	16	29	12	14	6.07
—	—	—	—	—	—	—	—	—	—	1	1	1	—	—	2	2	3	—	—	6.08
2	3	7	—	—	3	4	6	—	—	20	21	49	3	9	9	11	27	1	1	7
—	—	—	—	—	—	—	—	—	—	—	—	—	—	—	—	—	—	—	—	7.01
2	2	2	—	—	1	1	1	—	—	12	12	27	2	5	7	8	14	1	1	7.02
—	—	—	—	—	2	2	2	—	—	2	2	2	—	—	—	—	—	—	—	7.03
—	—	—	—	—	—	—	—	—	—	—	—	—	—	—	—	—	—	—	—	7.04
—	—	—	—	—	—	—	—	—	—	—	—	—	—	—	—	—	—	—	—	7.05
—	—	—	—	—	—	—	—	—	—	—	—	—	—	—	—	—	—	—	—	7.06
—	—	—	—	—	—	—	—	—	—	2	2	2	1	4	1	1	1	—	—	7.07
—	—	—	—	—	—	—	—	—	—	4	5	18	—	—	1	2	12	—	—	7.08
1	3	3	—	—	—	1	2	—	—	1	4	11	—	—	1	2	8	—	—	8
1	1	1	—	—	—	—	—	—	—	—	1	5	—	—	—	1	6	—	—	8.01
—	—	—	—	—	—	—	—	—	—	—	—	—	—	—	—	—	—	—	—	8.02
—	2	2	—	—	—	1	2	—	—	1	3	6	—	—	1	1	2	—	—	8.03
1	1	1	—	—	4	4	4	—	—	15	15	23	9	25	12	12	14	2	3	9
—	—	—	—	—	3	3	3	—	—	12	12	16	7	12	11	11	13	2	3	9.01
—	—	—	—	—	—	—	—	—	—	2	2	5	2	13	—	—	—	—	—	9.02
1	1	1	—	—	1	1	1	—	—	1	1	2	—	—	1	1	1	—	—	9.03
—	—	—	—	—	—	—	—	—	—	—	—	—	—	—	—	—	—	—	—	9.04
—	—	—	—	—	—	—	—	—	—	—	—	—	—	—	—	—	—	—	—	9.08
63	70	189	8	96	70	74	102	8	75	325	345	774	90	1.253	321	343	2.368	189	1.534	



unità locali per comune

45. MONTEPRANDONE					46. MONTE RINALDO					47. MONTERUBBIANO					48. MONTE SAN PIETRÀNGELI					N classi- fica- zione
Im- prese	Unità locali				Im- prese	Unità locali				Im- prese	Unità locali				Im- prese	Unità locali				
	Totale		con forza motrice			Totale		con forza motrice			Totale		con forza motrice			Totale		con forza motrice		
	N	Ad- detti	N	Poten- za utiliz- zabile HP		N	Ad- detti	N	Poten- za utiliz- zabile HP		N	Ad- detti	N	Poten- za utiliz- zabile HP		N	Ad- detti	N	Poten- za utiliz- zabile HP	
5	6	12	—	—	1	1	1	—	—	1	3	8	—	—	5	6	10	1	2	1
—	—	—	—	—	—	—	—	—	—	—	—	—	—	—	—	—	—	—	—	1.03
5	6	12	—	—	1	1	1	—	—	1	3	8	—	—	5	6	10	1	2	1.04
—	—	—	—	—	—	—	—	—	—	—	—	—	—	—	—	—	—	—	—	1.05
—	—	—	—	—	—	—	—	—	—	—	—	—	—	—	—	—	—	—	—	2
—	—	—	—	—	—	—	—	—	—	—	—	—	—	—	—	—	—	—	—	2.01
—	—	—	—	—	—	—	—	—	—	—	—	—	—	—	—	—	—	—	—	2.02
—	—	—	—	—	—	—	—	—	—	—	—	—	—	—	—	—	—	—	—	2.03
—	—	—	—	—	—	—	—	—	—	—	—	—	—	—	—	—	—	—	—	2.04
55	55	116	11	216	14	14	20	4	22	61	63	165	38	302	64	73	143	27	127	3
5	5	10	4	100	2	2	4	2	16	8	9	28	9	140	4	5	9	3	42	3.01
—	—	—	—	—	—	—	—	—	—	—	—	—	—	—	—	—	—	—	—	3.02
—	—	—	—	—	—	—	—	—	—	—	—	—	—	—	—	—	—	—	—	3.03
6	6	15	—	—	1	1	1	—	—	1	1	1	1	5	—	—	—	—	—	3.04
18	18	21	—	—	6	6	10	—	—	14	14	22	1	1	4	6	12	1	8	3.05
8	8	11	—	—	2	2	2	—	—	6	6	42	2	10	13	17	19	—	—	3.06
—	—	—	—	—	—	—	—	—	—	—	—	—	—	—	17	17	64	14	48	3.07
1	1	6	1	20	1	1	1	1	5	—	—	—	—	—	—	—	—	—	—	3.08
10	10	44	6	96	1	1	1	1	1	15	15	48	14	116	16	16	21	2	10	3.09
—	—	—	—	—	—	—	—	—	—	—	—	—	—	—	—	—	—	—	—	3.10
—	—	—	—	—	—	—	—	—	—	—	—	—	—	—	—	—	—	—	—	3.11
—	—	—	—	—	—	—	—	—	—	—	—	—	—	—	—	—	—	—	—	3.12
—	—	—	—	—	—	—	—	—	—	—	—	—	—	—	—	—	—	—	—	3.13
—	—	—	—	—	—	—	—	—	—	—	—	—	—	—	—	—	—	—	—	3.14
6	6	8	—	—	1	1	1	—	—	15	15	20	10	29	8	9	14	5	16	3.15
—	—	—	—	—	—	—	—	—	—	—	—	—	—	—	—	—	—	—	—	3.16
—	—	—	—	—	—	—	—	—	—	—	—	—	—	—	—	—	—	—	—	3.17
—	—	—	—	—	—	—	—	—	—	—	—	—	—	—	—	—	—	—	—	3.18
—	—	—	—	—	—	—	—	—	—	—	—	—	—	—	—	—	—	—	—	3.19
—	—	—	—	—	—	—	—	—	—	—	—	—	—	—	1	1	1	1	2	3.20
—	—	—	—	—	—	—	—	—	—	—	—	—	—	—	1	1	2	1	1	3.21
—	—	—	—	—	—	—	—	—	—	1	1	2	1	1	—	—	—	—	—	3.22
1	1	1	—	—	—	—	—	—	—	—	—	—	—	—	—	—	—	—	—	3.23
—	—	—	—	—	—	—	—	—	—	—	—	—	—	—	—	—	—	—	—	3.24
—	—	—	—	—	—	—	—	—	—	—	—	—	—	—	1	1	—	—	—	3.25
—	—	—	—	—	—	—	—	—	—	—	—	—	—	—	—	—	—	—	—	3.26
6	6	53	2	8	1	1	10	—	—	4	5	24	2	9	6	6	20	1	2	4
6	6	53	2	8	1	1	10	—	—	3	4	23	2	9	4	4	18	1	2	4.01
—	—	—	—	—	—	—	—	—	—	1	1	1	—	—	2	2	2	—	—	4.02
—	—	—	—	—	—	—	—	—	—	—	—	—	—	—	—	—	—	—	—	5
—	—	—	—	—	—	—	—	—	—	—	—	—	—	—	—	—	—	—	—	5.01
—	—	—	—	—	—	—	—	—	—	—	—	—	—	—	—	—	—	—	—	5.02
—	—	—	—	—	—	—	—	—	—	—	—	—	—	—	—	—	—	—	—	5.03
49	51	113	6	10	11	11	16	—	—	57	59	85	9	15	42	44	57	11	12	6
16	16	63	2	6	2	2	5	—	—	8	9	13	—	—	1	1	1	—	—	6.01
16	17	27	4	4	5	5	6	—	—	14	14	26	6	14	8	8	14	4	6	6.02
3	3	4	—	—	—	—	—	—	—	8	8	9	—	—	5	7	8	—	—	6.03
5	5	6	—	—	3	3	4	—	—	6	6	9	—	—	6	6	6	1	—	6.04
5	5	8	—	—	—	—	—	—	—	2	2	3	—	—	7	7	9	3	2	6.05
—	—	—	—	—	—	—	—	—	—	13	13	17	—	—	10	10	13	—	—	6.06
4	5	5	—	—	1	1	1	—	—	6	7	8	3	1	4	4	5	3	4	6.07
—	—	—	—	—	—	—	—	—	—	—	—	—	—	—	1	1	1	—	—	6.08
4	5	10	—	—	—	1	2	—	—	9	10	25	2	2	4	7	13	—	—	7
—	—	—	—	—	—	—	—	—	—	—	—	—	—	—	—	—	—	—	—	7.01
—	—	—	—	—	—	—	—	—	—	—	—	—	—	—	—	—	—	—	—	7.02
—	—	—	—	—	—	—	—	—	—	—	—	—	—	—	—	—	—	—	—	7.03
—	—	—	—	—	—	—	—	—	—	—	—	—	—	—	—	—	—	—	—	7.04
—	—	—	—	—	—	—	—	—	—	—	—	—	—	—	—	—	—	—	—	7.05
—	—	—	—	—	—	—	—	—	—	—	—	—	—	—	—	—	—	—	—	7.06
1	2	7	—	—	—	1	2	—	—	1	1	1	—	—	1	2	5	—	—	7.07
—	—	—	—	—	—	—	—	—	—	—	1	4	—	—	1	2	4	—	—	7.08
2	3	3	—	—	—	1	2	—	—	2	3	4	—	—	2	3	4	—	—	8
1	1	1	—	—	—	—	—	—	—	—	1	1	—	—	—	1	1	—	—	8.01
—	—	—	—	—	—	—	—	—	—	—	—	—	—	—	—	—	—	—	—	8.02
—	—	—	—	—	—	1	2	—	—	2	2	3	—	—	2	2	3	—	—	8.03
5	5	5	—	—	—	—	—	—	—	6	6	6	2	2	5	5	6	1	1	9
4	4	4	—	—	—	—	—	—	—	5	5	5	2	2	3	3	3	—	—	9.01
—	—	—	—	—	—	—	—	—	—	—	—	—	—	—	1	1	2	1	1	9.02
1	1	1	—	—	—	—	—	—	—	1	1	1	—	—	1	1	1	—	—	9.03
—	—	—	—	—	—	—	—	—	—	—	—	—	—	—	—	—	—	—	—	9.04
—	—	—	—	—	—	—	—	—	—	—	—	—	—	—	—	—	—	—	—	9.08
126	131	312	19	234	27	29	51	4	22	140	149	317	53	330	128	144	253	41	144	



N classi- fica- zione	RAMI E CLASSI DI ATTIVITÀ ECONOMICA	49. MONTE URANO					50. MONTE VIDON COMBATTE					51. MONTE VIDON CORRADO					
		Im- prese	Unità locali				Im- prese	Unità locali				Im- prese	Unità locali				
			Totale		con forza motrice			Totale		con forza motrice			Totale		con forza motrice		
			N	Ad- detti	N	Poten- za utiliz- zabile HP		N	Ad- detti	N	Poten- za utiliz- zabile HP		N	Ad- detti	N	Poten- za utiliz- zabile HP	
1	AGRICOLTURA, FORESTE, CACCIA E PESCA	2	2	7	1	2	—	1	3	—	—	—	—	—	—	—	—
1.03	Foreste . . . . .	1	1	6	1	2	—	—	—	—	—	—	—	—	—	—	—
1.04	Pesca . . . . .	—	—	—	—	—	—	—	—	—	—	—	—	—	—	—	—
1.05	Attività connesse con l'agricoltura . . .	1	1	1	—	—	—	1	3	—	—	—	—	—	—	—	—
2	INDUSTRIE ESTRATTIVE . . . . .	—	—	—	—	—	—	—	—	—	—	—	—	—	—	—	—
2.01	Estraz. di carboni fossili e di torba . .	—	—	—	—	—	—	—	—	—	—	—	—	—	—	—	—
2.02	Estraz. di combustibili liquidi e gassosi	—	—	—	—	—	—	—	—	—	—	—	—	—	—	—	—
2.03	Estraz. di minerali metalliferi . . . . .	—	—	—	—	—	—	—	—	—	—	—	—	—	—	—	—
2.04	Estraz. di altri minerali . . . . .	—	—	—	—	—	—	—	—	—	—	—	—	—	—	—	—
3	INDUSTRIE MANIFATTURIERE . . . . .	140	142	1.115	123	834	15	15	21	5	44	24	24	80	6	4	4
3.01	Industrie alimentari e affini . . . . .	2	3	8	3	17	3	3	8	2	29	1	1	2	1	—	—
3.02	Industria del tabacco . . . . .	—	—	—	—	—	—	—	—	—	—	—	—	—	—	—	—
3.03	Seta, cotone e lav. fibre tess. artificiali	—	—	—	—	—	—	—	—	—	—	—	—	—	—	—	—
3.04	Industrie della lana . . . . .	—	—	—	—	—	—	—	—	—	—	—	—	—	—	—	—
3.05	Industrie delle fibre dure e tessili varie	1	1	1	—	—	2	2	2	—	—	1	1	1	—	—	—
3.06	Ind. del vestiario e dell'abbigliamento .	5	5	9	—	—	6	6	6	—	—	14	14	69	5	4	4
3.07	Industrie delle calzature . . . . .	115	116	1.044	105	654	1	1	1	—	—	3	3	3	—	—	—
3.08	Industrie delle pelli e del cuoio . . . . .	—	—	—	—	—	—	—	—	—	—	—	—	—	—	—	—
3.09	Industria mobilio e arredam. in legno . .	1	1	1	1	3	—	—	—	—	—	—	—	—	—	—	—
3.10	Industrie del legno . . . . .	4	4	9	4	15	2	2	3	2	11	2	2	2	—	—	—
3.11	Industrie metallurgiche . . . . .	—	—	—	—	—	—	—	—	—	—	—	—	—	—	—	—
3.12	Macchine non elettr., carpent. metallica	—	—	—	—	—	—	—	—	—	—	—	—	—	—	—	—
3.13	Macchine e apparecchi elettrici . . . . .	—	—	—	—	—	—	—	—	—	—	—	—	—	—	—	—
3.14	Mecc. di precisione ; oreficeria, argenteria	—	—	—	—	—	—	—	—	—	—	—	—	—	—	—	—
3.15	Officine meccaniche . . . . .	6	6	8	5	15	1	1	1	1	4	3	3	3	—	—	—
3.16	Industrie costruz. mezzi di trasporto . .	—	—	—	—	—	—	—	—	—	—	—	—	—	—	—	—
3.17	Industrie lavor. minerali non metalliferi	—	—	—	—	—	—	—	—	—	—	—	—	—	—	—	—
3.18	Industrie chimiche . . . . .	—	—	—	—	—	—	—	—	—	—	—	—	—	—	—	—
3.19	Industrie derivati petrolio e carbone . .	—	—	—	—	—	—	—	—	—	—	—	—	—	—	—	—
3.20	Industrie della gomma elastica . . . . .	2	2	12	2	126	—	—	—	—	—	—	—	—	—	—	—
3.21	Prod. cellul. per tess., fibre tess. artific.	—	—	—	—	—	—	—	—	—	—	—	—	—	—	—	—
3.22	Industrie della carta e cartotecnica . . .	4	4	23	3	4	—	—	—	—	—	—	—	—	—	—	—
3.23	Industrie poligrafiche ed editoriali . . .	—	—	—	—	—	—	—	—	—	—	—	—	—	—	—	—
3.24	Industrie foto-fono-cinematografiche . .	—	—	—	—	—	—	—	—	—	—	—	—	—	—	—	—
3.25	Prod. oggetti in materie plastiche . . . .	—	—	—	—	—	—	—	—	—	—	—	—	—	—	—	—
3.26	Industrie manifatturiere varie . . . . .	—	—	—	—	—	—	—	—	—	—	—	—	—	—	—	—
4	COSTRUZIONI E INSTALL. DI IMPIANTI . .	7	11	102	6	25	2	2	7	1	5	2	4	18	—	—	—
4.01	Costruzioni . . . . .	7	11	102	6	25	2	2	7	1	5	2	4	18	—	—	—
4.02	Installazione impianti . . . . .	—	—	—	—	—	—	—	—	—	—	—	—	—	—	—	—
5	ENERGIA ELETTRICA, GAS E ACQUA . . . . .	—	—	—	—	—	—	—	—	—	—	—	—	—	—	—	—
5.01	Prod. e distribuz. di energia elettrica . .	—	—	—	—	—	—	—	—	—	—	—	—	—	—	—	—
5.02	Produzione e distribuzione di gas . . . . .	—	—	—	—	—	—	—	—	—	—	—	—	—	—	—	—
5.03	Distribuzione di acqua . . . . .	—	—	—	—	—	—	—	—	—	—	—	—	—	—	—	—
6	COMMERCIO . . . . .	80	85	132	7	14	15	15	18	5	6	11	11	19	—	—	—
6.01	Commercio all'ingrosso . . . . .	9	10	18	—	—	—	—	—	—	—	—	—	—	—	—	—
6.02	Comm. al minuto generi alimentari . . .	19	19	31	3	8	7	7	9	3	3	5	5	9	—	—	—
6.03	Comm. al min. prod. tess. e art. abbigl.	12	14	22	—	—	—	—	—	—	—	—	—	—	—	—	—
6.04	Comm. al minuto prod. meccanici . . . . .	7	8	13	3	5	3	3	3	1	3	—	—	—	—	—	—
6.05	Comm. al min. gen. alim. e non alim. . .	1	1	2	—	—	1	1	1	—	—	—	—	—	—	—	—
6.06	Commercio ambulante . . . . .	22	22	26	—	—	1	1	1	—	—	5	5	8	—	—	—
6.07	Alberghi e pubblici esercizi . . . . .	8	9	17	1	1	3	3	4	1	—	1	1	2	—	—	—
6.08	Attività ausiliarie del commercio . . . .	2	2	3	—	—	—	—	—	—	—	—	—	—	—	—	—
7	TRASPORTI E COMUNICAZIONI . . . . .	4	5	17	1	3	1	2	4	—	—	1	2	3	—	—	—
7.01	Trasporti ferrov. e tramv. extraurbani . .	—	—	—	—	—	—	—	—	—	—	—	—	—	—	—	—
7.02	Trasporti extraurbani su strada . . . . .	3	3	11	—	—	1	1	2	—	—	1	1	1	—	—	—
7.03	Trasporti urbani . . . . .	—	—	—	—	—	—	—	—	—	—	—	—	—	—	—	—
7.04	Trasporti lacuali e fluviali . . . . .	—	—	—	—	—	—	—	—	—	—	—	—	—	—	—	—
7.05	Trasporti marittimi . . . . .	—	—	—	—	—	—	—	—	—	—	—	—	—	—	—	—
7.06	Trasporti aerei . . . . .	—	—	—	—	—	—	—	—	—	—	—	—	—	—	—	—
7.07	Attività ausiliarie dei trasporti . . . . .	1	1	2	1	3	—	—	—	—	—	—	—	—	—	—	—
7.08	Comunicazioni . . . . .	—	1	4	—	—	—	1	2	—	—	—	1	2	—	—	—
8	CREDITO E ASSICURAZIONE . . . . .	2	4	7	—	—	1	2	3	—	—	—	—	—	—	—	—
8.01	Credito . . . . .	—	1	3	—	—	—	—	—	—	—	—	—	—	—	—	—
8.02	Assicurazione . . . . .	—	—	—	—	—	—	—	—	—	—	—	—	—	—	—	—
8.03	Gestioni finanziarie . . . . .	2	3	4	—	—	1	2	3	—	—	—	—	—	—	—	—
9	SERVIZI E ATTIVITÀ SOCIALI VARIE . . . . .	8	8	13	2	7	1	1	1	1	1	1	1	1	—	—	—
9.01	Servizi per l'igiene e la pulizia . . . . .	6	6	9	1	4	1	1	1	1	1	—	—	—	—	—	—
9.02	Servizi dello spettacolo . . . . .	1	1	3	1	3	—	—	—	—	—	—	—	—	—	—	—
9.03	Servizi sanitari . . . . .	1	1	1	—	—	—	—	—	—	—	1	1	1	—	—	—
9.04	Servizi privati per l'istruzione . . . . .	—	—	—	—	—	—	—	—	—	—	—	—	—	—	—	—
9.08	Servizi vari, non altrove classificati . .	—	—	—	—	—	—	—	—	—	—	—	—	—	—	—	—
	<b>TOTALE . . . . .</b>	<b>243</b>	<b>257</b>	<b>1.393</b>	<b>140</b>	<b>885</b>	<b>35</b>	<b>38</b>	<b>57</b>	<b>12</b>	<b>56</b>	<b>39</b>	<b>42</b>	<b>121</b>	<b>6</b>	<b>4</b>	<b>4</b>

unità locali per comune

52. MONTOTTONE					53. MORESCO					54. OFFIDA					55. ORTEZZANO					N classi- fica- zione		
Unità locali					Unità locali					Unità locali					Unità locali							
Im- prese	Totale		con forza motrice		Im- prese	Totale		con forza motrice		Im- prese	Totale		con forza motrice		Im- prese	Totale		con forza motrice				
	N	Ad- detti	N	Poten- za utiliz- zabile HP		N	Ad- detti	N	Poten- za utiliz- zabile HP		N	Ad- detti	N	Poten- za utiliz- zabile HP		N	Ad- detti	N	Poten- za utiliz- zabile HP			
1	2	3								3	3	7				2	4	1	16	1		
																					1.03	
																					1.04	
1	2	3								3	3	7				2	4	1	16	1.05		
															2	2	4	2	36	2		
																					2.01	
																					2.02	
															2	2	4	2	36		2.03	
																					2.04	
37	41	62	19	133	16	16	19	4	40	88	90	252	56	379	25	26	71	13	131	3		
4	6	10	6	89	2	2	3	2	21	11	12	27	12	135	6	6	35	6	85	3.01		
										1	1	27	1	1							3.02	
										1	1	31	1	2							3.03	
										1	1	1	1	3							3.04	
1	1	1																			3.05	
6	8	10			10	10	12			21	21	32			6	7	11				3.06	
3	3	3								9	9	11	2	1	1	1	1				3.07	
										3	3	14	2	4							3.08	
5	5	6	3	9						2	2	7	2	15	4	4	11	3	21		3.09	
7	7	9	5	27	2	2	2	2	19	14	14	23	14	52	2	2	4	1	10		3.10	
																					3.11	
																					3.12	
																					3.13	
5	5	8	2	2	2	2	2			20	20	40	18	81	5	5	7	3	15		3.14	
																					3.15	
5	5	14	3	6						1	2	34	1	82	1	1	2				3.16	
																					3.17	
																					3.18	
										1	1	1	1	2							3.19	
																					3.20	
																					3.21	
1	1	1								1	1	2	1	1							3.22	
										2	2	2									3.23	
																					3.24	
																					3.25	
																					3.26	
5	6	43	2	106	1	1	3			8	10	77	8	24							4	
5	6	43	2	106	1	1	3			8	10	77	8	24							4.01	
																						4.02
																						5
																						5.01
																						5.02
																						5.03
37	42	69	4	5	10	10	20	2	1	121	128	225	33	85	19	19	34	3	7		6	
7	7	13	1	4	1	1	3								1	1	2				6.01	
13	15	27	3	1	4	4	9	1	1	33	35	60	17	27	9	9	18	2	4		6.02	
5	6	9			2	2	3			15	16	29			1	1	1				6.03	
7	8	10								17	19	29	5	48	5	5	7	1	3		6.04	
										1	1	2									6.05	
					1	1	2			41	41	73			1	1	1				6.06	
5	6	10			1	1	2	1		14	16	32	11	10	2	2	5				6.07	
					1	1	1															6.08
6	8	12			1	2	3			12	13	27			5	6	15				7	
																						7.01
5	6	8								12	12	18			5	5	12				7.02	
1	1	1			1	1	1															7.03
																						7.04
																						7.05
																						7.06
																						7.07
	1	3				1	2				1	9				1	3					7.08
1	3	3				2	3			1	4	13				1	1					8
	1	1									2	9										8.01
																						8.02
1	2	2				2	3			1	2	4				1	1					8.03
4	4	5			2	2	2			12	12	22	5	15	2	2	3					9
4	4	5			1	1	1			9	9	15	4	13	1	1	1					9.01
										1	1	4	1	2								9.02
					1	1	1			2	2	3			1	1	2					9.03
																						9.04
																						9.08
91	106	197	25	244	30	33	50	6	41	245	260	623	102	503	53	58	132	19	190			

N classi- fica- zione	RAMI E CLASSI DI ATTIVITÀ ECONOMICA	56. PALMIANO					57. PEDASO					58. PETRITOLI				
		Im- prese	Unità locali				Im- prese	Unità locali				Im- prese	Unità locali			
			Totale		con forza motrice			Totale		con forza motrice			Totale		con forza motrice	
			N	Ad- detti	N	Poten- za utiliz- zabile HP		N	Ad- detti	N	Poten- za utiliz- zabile HP		N	Ad- detti	N	Poten- za utiliz- zabile HP
1	AGRICOLTURA, FORESTE, CACCIA E PESCA	—	—	—	—	7	8	20	—	—	5	7	21	—	—	
1.03	Foreste . . . . .	—	—	—	—	—	—	—	—	—	—	—	—	—	—	
1.04	Pesca . . . . .	—	—	—	—	4	4	10	—	—	—	—	—	—	—	
1.05	Attività connesse con l'agricoltura . . . . .	—	—	—	—	3	4	10	—	—	5	7	21	—	—	
2	INDUSTRIE ESTRATTIVE . . . . .	—	—	—	—	—	—	—	—	—	—	—	—	—	—	
2.01	Estraz. di carboni fossili e di torba . . . . .	—	—	—	—	—	—	—	—	—	—	—	—	—	—	
2.02	Estraz. di combustibili liquidi e gassosi . . . . .	—	—	—	—	—	—	—	—	—	—	—	—	—	—	
2.03	Estraz. di minerali metalliferi . . . . .	—	—	—	—	—	—	—	—	—	—	—	—	—	—	
2.04	Estraz. di altri minerali . . . . .	—	—	—	—	—	—	—	—	—	—	—	—	—	—	
3	INDUSTRIE MANIFATTURIERE . . . . .	1	1	2	1	7	56	56	115	23	241	97	98	169	18	223
3.01	Industrie alimentari e affini . . . . .	1	1	2	1	7	10	10	55	7	196	9	9	32	6	170
3.02	Industria del tabacco . . . . .	—	—	—	—	—	—	—	—	—	—	—	—	—	—	—
3.03	Seta, cotone e lav. fibre tess. artificiali . . . . .	—	—	—	—	—	—	—	—	—	—	—	—	—	—	—
3.04	Industrie della lana . . . . .	—	—	—	—	—	—	—	—	—	—	—	—	—	—	—
3.05	Industrie delle fibre dure e tessili varie . . . . .	—	—	—	—	—	4	4	5	—	—	8	8	8	—	—
3.06	Ind. del vestiario e dell'abbigliamento . . . . .	—	—	—	—	—	16	16	19	—	—	39	40	44	—	—
3.07	Industrie delle calzature . . . . .	—	—	—	—	—	3	3	5	1	7	9	9	45	5	19
3.08	Industrie delle pelli e del cuoio . . . . .	—	—	—	—	—	—	—	—	—	—	—	—	—	—	—
3.09	Industria mobilio e arredam. in legno . . . . .	—	—	—	—	—	1	1	1	—	—	1	1	1	1	6
3.10	Industrie del legno . . . . .	—	—	—	—	—	7	7	9	5	18	10	10	11	4	10
3.11	Industrie metallurgiche . . . . .	—	—	—	—	—	—	—	—	—	—	—	—	—	—	—
3.12	Macchine non elettr., carpent. metallica . . . . .	—	—	—	—	—	—	—	—	—	—	—	—	—	—	—
3.13	Macchine e apparecchi elettrici . . . . .	—	—	—	—	—	—	—	—	—	—	—	—	—	—	—
3.14	Mecc. di precisione; oreficeria, argenteria . . . . .	—	—	—	—	—	—	—	—	—	—	—	—	—	—	—
3.15	Officine meccaniche . . . . .	—	—	—	—	—	12	12	18	9	18	18	18	23	1	4
3.16	Industrie costruz. mezzi di trasporto . . . . .	—	—	—	—	—	—	—	—	—	—	—	—	—	—	—
3.17	Industrie lavor. minerali non metalliferi . . . . .	—	—	—	—	—	—	—	—	—	—	1	1	1	—	—
3.18	Industrie chimiche . . . . .	—	—	—	—	—	—	—	—	—	—	1	1	2	—	—
3.19	Industrie derivati petrolio e carbone . . . . .	—	—	—	—	—	—	—	—	—	—	—	—	—	—	—
3.20	Industrie della gomma elastica . . . . .	—	—	—	—	—	2	2	2	1	2	—	—	—	—	—
3.21	Prod. cellul. per tess., fibre tess. artific. . . . .	—	—	—	—	—	—	—	—	—	—	—	—	—	—	—
3.22	Industrie della carta e cartotecnica . . . . .	—	—	—	—	—	—	—	—	—	—	—	—	—	—	—
3.23	Industrie poligrafiche ed editoriali . . . . .	—	—	—	—	—	—	—	—	—	—	1	1	2	1	14
3.24	Industrie foto-fono-cinematografiche . . . . .	—	—	—	—	—	1	1	1	—	—	—	—	—	—	—
3.25	Prod. oggetti in materie plastiche . . . . .	—	—	—	—	—	—	—	—	—	—	—	—	—	—	—
3.26	Industrie manifatturiere varie . . . . .	—	—	—	—	—	—	—	—	—	—	—	—	—	—	—
4	COSTRUZIONI E INSTALL. DI IMPIANTI . . . . .	—	—	—	—	—	4	6	56	4	13	8	9	47	—	—
4.01	Costruzioni . . . . .	—	—	—	—	—	4	6	56	4	13	7	8	40	—	—
4.02	Installazione impianti . . . . .	—	—	—	—	—	—	—	—	—	—	1	1	7	—	—
5	ENERGIA ELETTRICA, GAS E ACQUA . . . . .	—	—	—	—	—	1	2	26	1	389	—	—	—	—	—
5.01	Prod. e distrib. di energia elettrica . . . . .	—	—	—	—	—	—	1	7	1	389	—	—	—	—	—
5.02	Produzione e distribuzione di gas . . . . .	—	—	—	—	—	—	—	—	—	—	—	—	—	—	—
5.03	Distribuzione di acqua . . . . .	—	—	—	—	—	1	1	19	—	—	—	—	—	—	—
6	COMMERCIO . . . . .	7	7	12	—	—	73	74	139	17	41	85	85	122	1	1
6.01	Commercio all'ingrosso . . . . .	—	—	—	—	—	8	8	18	—	—	4	4	5	—	—
6.02	Comm. al minuto generi alimentari . . . . .	5	5	10	—	—	6	6	11	1	..	21	21	33	1	1
6.03	Comm. al min. prod. tess. e art. abbigl. . . . .	—	—	—	—	—	3	3	5	—	—	14	14	20	—	—
6.04	Comm. al minuto prod. meccanici . . . . .	—	—	—	—	—	8	8	15	3	9	18	18	21	—	—
6.05	Comm. al min. gen. alim. e non alim. . . . .	—	—	—	—	—	15	16	32	7	18	1	1	4	—	—
6.06	Commercio ambulante . . . . .	2	2	2	—	—	20	20	23	—	—	15	15	19	—	—
6.07	Alberghi e pubblici esercizi . . . . .	—	—	—	—	—	9	9	29	5	13	11	11	19	—	—
6.08	Attività ausiliarie del commercio . . . . .	—	—	—	—	—	4	4	6	1	1	1	1	1	—	—
7	TRASPORTI E COMUNICAZIONI . . . . .	—	1	1	—	—	15	17	39	—	—	7	8	12	—	—
7.01	Trasporti ferrov. e tramv. extraurbani . . . . .	—	—	—	—	—	—	1	8	—	—	—	—	—	—	—
7.02	Trasporti extraurbani su strada . . . . .	—	—	—	—	—	10	10	16	—	—	7	7	7	—	—
7.03	Trasporti urbani . . . . .	—	—	—	—	—	3	3	3	—	—	—	—	—	—	—
7.04	Trasporti lacuali e fluviali . . . . .	—	—	—	—	—	—	—	—	—	—	—	—	—	—	—
7.05	Trasporti marittimi . . . . .	—	—	—	—	—	—	—	—	—	—	—	—	—	—	—
7.06	Trasporti aerei . . . . .	—	—	—	—	—	—	—	—	—	—	—	—	—	—	—
7.07	Attività ausiliarie dei trasporti . . . . .	—	—	—	—	—	1	1	3	—	—	—	—	—	—	—
7.08	Comunicazioni . . . . .	—	1	1	—	—	1	2	9	—	—	—	1	5	—	—
8	CREDITO E ASSICURAZIONE . . . . .	—	1	2	—	—	1	6	8	—	—	—	2	3	—	—
8.01	Credito . . . . .	—	—	—	—	—	—	1	3	—	—	—	1	2	—	—
8.02	Assicurazione . . . . .	—	—	—	—	—	—	2	2	—	—	—	—	—	—	—
8.03	Gestioni finanziarie . . . . .	—	1	2	—	—	1	3	3	—	—	—	1	1	—	—
9	SERVIZI E ATTIVITÀ SOCIALI VARIE . . . . .	—	—	—	—	—	9	10	21	4	14	9	9	18	2	8
9.01	Servizi per l'igiene e la pulizia . . . . .	—	—	—	—	—	7	8	16	3	12	7	7	11	1	4
9.02	Servizi dello spettacolo . . . . .	—	—	—	—	—	1	1	3	1	2	1	1	5	1	4
9.03	Servizi sanitari . . . . .	—	—	—	—	—	1	1	2	—	—	1	1	2	—	—
9.04	Servizi privati per l'istruzione . . . . .	—	—	—	—	—	—	—	—	—	—	—	—	—	—	—
9.08	Servizi vari, non altrove classificati . . . . .	—	—	—	—	—	—	—	—	—	—	—	—	—	—	—
	<b>TOTALE . . . . .</b>	<b>8</b>	<b>10</b>	<b>17</b>	<b>1</b>	<b>7</b>	<b>166</b>	<b>179</b>	<b>424</b>	<b>49</b>	<b>698</b>	<b>211</b>	<b>218</b>	<b>392</b>	<b>21</b>	<b>232</b>

## unità locali per comune

59. PONZANO DI FERMO					60. PORTO SAN GIORGIO					61. PORTO SANT'ELPIDIO					N classi- fica- zione
Im- prese	Unità locali				Im- prese	Unità locali				Im- prese	Unità locali				
	Totale		con forza motrice			Totale		con forza motrice			Totale		con forza motrice		
	N	Ad- detti	N	Poten- za utiliz- zabile HP		N	Ad- detti	N	Poten- za utiliz- zabile HP		N	Ad- detti	N	Poten- za utiliz- zabile HP	
3	4	10	—	—	37	41	317	4	118	6	7	14	1	10	1
—	—	—	—	—	—	—	—	—	—	—	—	—	—	—	1.03
—	—	—	—	—	34	35	295	—	—	2	2	2	—	—	1.04
3	4	10	—	—	3	6	22	4	118	4	5	12	1	10	1.05
—	—	—	—	—	—	—	—	—	—	—	—	—	—	—	2
—	—	—	—	—	—	—	—	—	—	—	—	—	—	—	2.01
—	—	—	—	—	—	—	—	—	—	—	—	—	—	—	2.02
—	—	—	—	—	—	—	—	—	—	—	—	—	—	—	2.03
—	—	—	—	—	—	—	—	—	—	—	—	—	—	—	2.04
35	36	40	7	67	208	217	791	115	1.637	522	534	3.334	347	2.563	3
3	3	4	3	36	17	21	106	17	849	5	5	12	5	66	3.01
—	—	—	—	—	—	—	—	—	—	—	—	—	—	—	3.02
—	—	—	—	—	—	—	—	—	—	—	—	—	—	—	3.03
—	—	—	—	—	1	1	8	1	30	—	—	—	—	—	3.04
1	1	1	—	—	9	9	10	3	2	1	1	2	—	—	3.05
23	23	26	—	—	38	38	51	—	—	15	15	21	—	—	3.06
—	—	—	—	—	34	36	138	17	78	417	425	2.760	275	954	3.07
—	—	—	—	—	—	—	—	—	—	—	—	—	—	—	3.08
—	—	—	—	—	4	4	24	4	38	2	2	3	2	7	3.09
3	4	4	2	18	23	23	87	19	160	28	29	215	27	308	3.10
—	—	—	—	—	—	—	—	—	—	—	—	—	—	—	3.11
—	—	—	—	—	3	4	61	4	49	1	1	12	1	13	3.12
—	—	—	—	—	—	—	—	—	—	—	—	—	—	—	3.13
—	—	—	—	—	1	1	4	1	11	1	1	1	1	1	3.14
5	5	5	2	13	55	56	123	34	112	29	29	42	16	28	3.15
—	—	—	—	—	—	—	—	—	—	—	—	—	—	—	3.16
—	—	—	—	—	7	8	92	7	270	4	4	62	4	78	3.17
—	—	—	—	—	1	1	3	—	—	1	2	85	1	994	3.18
—	—	—	—	—	—	—	—	—	—	—	—	—	—	—	3.19
—	—	—	—	—	3	3	4	3	4	1	1	44	1	40	3.20
—	—	—	—	—	—	—	—	—	—	—	—	—	—	—	3.21
—	—	—	—	—	3	3	55	2	21	12	13	63	11	55	3.22
—	—	—	—	—	3	3	15	3	13	2	2	6	2	8	3.23
—	—	—	—	—	6	6	10	—	—	1	1	2	—	—	3.24
—	—	—	—	—	—	—	—	—	—	3	3	4	1	11	3.25
—	—	—	—	—	—	—	—	—	—	—	—	—	—	—	3.26
1	2	7	—	—	20	24	221	13	47	22	24	251	9	92	4
1	2	7	—	—	17	21	213	13	47	22	24	251	9	92	4.01
—	—	—	—	—	3	3	8	—	—	—	—	—	—	—	4.02
—	1	1	—	—	—	2	16	—	—	—	—	—	—	—	5
—	—	—	—	—	—	2	16	—	—	—	—	—	—	—	5.01
—	—	—	—	—	—	—	—	—	—	—	—	—	—	—	5.02
—	—	—	—	—	—	—	—	—	—	—	—	—	—	—	5.03
27	28	42	2	7	359	369	792	73	188	272	293	453	59	126	6
—	—	—	—	—	39	39	146	9	35	18	20	33	2	7	6.01
9	9	15	2	7	70	71	119	29	36	91	99	152	29	47	6.02
4	4	6	—	—	41	44	86	1	..	61	67	92	3	6	6.03
4	5	9	—	—	54	59	141	9	75	37	41	68	10	40	6.04
2	2	2	—	—	1	2	2	—	—	5	5	11	1	..	6.05
4	4	4	—	—	93	93	133	—	—	27	27	33	—	—	6.06
3	3	5	—	—	56	56	146	25	42	31	32	62	14	26	6.07
1	1	1	—	—	5	5	19	—	—	2	2	2	—	—	6.08
6	7	12	—	—	40	43	133	2	26	21	23	69	1	3	7
—	—	—	—	—	—	1	20	1	21	—	1	17	—	—	7.01
1	1	1	—	—	16	16	30	—	—	15	15	25	—	—	7.02
5	5	7	—	—	12	13	19	—	—	3	3	5	—	—	7.03
—	—	—	—	—	—	—	—	—	—	—	—	—	—	—	7.04
—	—	—	—	—	—	—	—	—	—	—	—	—	—	—	7.05
—	—	—	—	—	—	—	—	—	—	—	—	—	—	—	7.06
—	—	—	—	—	11	11	37	1	5	2	2	5	1	3	7.07
—	1	4	—	—	1	2	27	—	—	1	2	17	—	—	7.08
1	2	2	—	—	1	7	34	—	—	1	3	12	—	—	8
—	—	—	—	—	—	3	24	—	—	—	1	9	—	—	8.01
—	—	—	—	—	1	2	2	—	—	1	1	1	—	—	8.02
1	2	2	—	—	—	2	8	—	—	—	1	2	—	—	8.03
3	3	3	—	—	29	32	88	14	69	40	41	68	10	30	9
2	2	2	—	—	26	27	74	12	56	36	37	47	9	20	9.01
—	—	—	—	—	1	2	10	2	13	1	1	14	1	10	9.02
1	1	1	—	—	1	2	3	—	—	2	2	6	—	—	9.03
—	—	—	—	—	1	1	1	—	—	1	1	1	—	—	9.04
—	—	—	—	—	—	—	—	—	—	—	—	—	—	—	9.08
76	83	117	9	74	694	735	2.392	221	2.085	884	925	4.201	427	2.824	

N classi- fica- zione	RAMI E CLASSI DI ATTIVITÀ ECONOMICA	62. RAPAGNANO					63. RIPATRASONE					64. ROCCAFLUVIONE				
		Im- prese	Unità locali				Im- prese	Unità locali				Im- prese	Unità locali			
			Totale		con forza motrice			Totale		con forza motrice			Totale		con forza motrice	
			N	Ad- detti	N	Poten- za utiliz- zabile HP		N	Ad- detti	N	Poten- za utiliz- zabile HP		N	Ad- detti	N	Poten- za utiliz- zabile HP
1	AGRICOLTURA, FORESTE, CACCIA E PESCA	1	2	3	—	—	18	20	62	1	12	—	1	2	—	—
1.03	Foreste . . . . .	—	—	—	—	—	—	—	—	—	—	—	—	—	—	—
1.04	Pesca . . . . .	—	—	—	—	—	—	—	—	—	—	—	—	—	—	—
1.05	Attività connesse con l'agricoltura . . . . .	1	2	3	—	—	18	20	62	1	12	—	1	2	—	—
2	INDUSTRIE ESTRATTIVE . . . . .	—	1	16	1	105	—	—	—	—	—	—	—	—	—	—
2.01	Estraz. di carboni fossili e di torba . . . . .	—	—	—	—	—	—	—	—	—	—	—	—	—	—	—
2.02	Estraz. di combustibili liquidi e gassosi . . . . .	—	1	16	1	105	—	—	—	—	—	—	—	—	—	—
2.03	Estraz. di minerali metalliferi . . . . .	—	—	—	—	—	—	—	—	—	—	—	—	—	—	—
2.04	Estraz. di altri minerali . . . . .	—	—	—	—	—	—	—	—	—	—	—	—	—	—	—
3	INDUSTRIE MANIFATTURIERE . . . . .	31	36	68	21	209	69	69	144	28	369	34	34	48	5	55
3.01	Industrie alimentari e affini . . . . .	3	6	18	6	132	11	11	42	11	182	3	3	6	3	44
3.02	Industria del tabacco . . . . .	—	—	—	—	—	—	—	—	—	—	—	—	—	—	—
3.03	Seta, cotone e lav. fibre tess. artificiali . . . . .	—	—	—	—	—	—	—	—	—	—	—	—	—	—	—
3.04	Industrie della lana . . . . .	—	—	—	—	—	—	—	—	—	—	—	—	—	—	—
3.05	Industrie delle fibre dure e tessili varie . . . . .	3	3	3	—	—	4	4	4	—	—	7	7	11	—	—
3.06	Ind. del vestiario e dell'abbigliamento . . . . .	8	9	11	—	—	20	20	23	—	—	16	16	22	—	—
3.07	Industrie delle calzature . . . . .	5	6	21	4	20	7	7	8	2	2	1	1	1	—	—
3.08	Industrie delle pelli e del cuoio . . . . .	—	—	—	—	—	—	—	—	—	—	—	—	—	—	—
3.09	Industria mobilio e arredam. in legno . . . . .	—	—	—	—	—	9	9	29	8	84	—	—	—	—	—
3.10	Industrie del legno . . . . .	8	8	9	8	53	2	2	2	2	4	3	3	3	2	11
3.11	Industrie metallurgiche . . . . .	—	—	—	—	—	—	—	—	—	—	—	—	—	—	—
3.12	Macchine non elettr., carpent. metallica . . . . .	—	—	—	—	—	—	—	—	—	—	—	—	—	—	—
3.13	Macchine e apparecchi elettrici . . . . .	—	—	—	—	—	—	—	—	—	—	—	—	—	—	—
3.14	Mecc. di precisione ; oreficeria, argenteria . . . . .	—	—	—	—	—	—	—	—	—	—	—	—	—	—	—
3.15	Officine meccaniche . . . . .	4	4	6	3	4	12	12	12	2	7	4	4	5	—	—
3.16	Industrie costruz. mezzi di trasporto . . . . .	—	—	—	—	—	—	—	—	—	—	—	—	—	—	—
3.17	Industrie lavor. minerali non metalliferi . . . . .	—	—	—	—	—	2	2	20	2	89	—	—	—	—	—
3.18	Industrie chimiche . . . . .	—	—	—	—	—	—	—	—	—	—	—	—	—	—	—
3.19	Industrie derivati petrolio e carbone . . . . .	—	—	—	—	—	—	—	—	—	—	—	—	—	—	—
3.20	Industrie della gomma elastica . . . . .	—	—	—	—	—	—	—	—	—	—	—	—	—	—	—
3.21	Prod. cellul. per tess., fibre tess. artificiose . . . . .	—	—	—	—	—	—	—	—	—	—	—	—	—	—	—
3.22	Industrie della carta e cartotecnica . . . . .	—	—	—	—	—	—	—	—	—	—	—	—	—	—	—
3.23	Industrie poligrafiche ed editoriali . . . . .	—	—	—	—	—	1	1	2	1	1	—	—	—	—	—
3.24	Industrie foto-fono-cinematografiche . . . . .	—	—	—	—	—	1	1	2	—	—	—	—	—	—	—
3.25	Prod. oggetti in materie plastiche . . . . .	—	—	—	—	—	—	—	—	—	—	—	—	—	—	—
3.26	Industrie manifatturiere varie . . . . .	—	—	—	—	—	—	—	—	—	—	—	—	—	—	—
4	COSTRUZIONI E INSTALL. DI IMPIANTI . . . . .	5	7	41	4	51	7	8	41	2	10	6	7	38	1	9
4.01	Costruzioni . . . . .	4	6	40	4	51	7	8	41	2	10	6	7	38	1	9
4.02	Installazione impianti . . . . .	1	1	1	—	—	—	—	—	—	—	—	—	—	—	—
5	ENERGIA ELETTRICA, GAS E ACQUA . . . . .	—	—	—	—	—	—	—	—	—	—	—	—	—	—	—
5.01	Prod. e distribuz. di energia elettrica . . . . .	—	—	—	—	—	—	—	—	—	—	—	—	—	—	—
5.02	Produzione e distribuzione di gas . . . . .	—	—	—	—	—	—	—	—	—	—	—	—	—	—	—
5.03	Distribuzione di acqua . . . . .	—	—	—	—	—	—	—	—	—	—	—	—	—	—	—
6	COMMERCIO . . . . .	24	26	43	5	21	68	69	117	21	31	24	24	39	2	3
6.01	Commercio all'ingrosso . . . . .	1	2	4	—	—	—	1	1	—	—	2	2	2	—	—
6.02	Comm. al minuto generi alimentari . . . . .	9	10	17	2	5	22	22	44	10	16	16	16	29	2	3
6.03	Comm. al min. prod. tess. e art. abbigl. . . . .	2	2	3	—	—	7	7	10	—	—	1	1	2	—	—
6.04	Comm. al minuto prod. meccanici . . . . .	4	4	8	1	14	13	13	16	2	5	—	—	—	—	—
6.05	Comm. al min. gen. alim. e non alim. . . . .	—	—	—	—	—	10	10	20	5	5	—	—	—	—	—
6.06	Commercio ambulante . . . . .	4	4	5	—	—	9	9	14	—	—	3	3	3	—	—
6.07	Alberghi e pubblici esercizi . . . . .	4	4	6	2	2	7	7	12	4	5	2	2	3	—	—
6.08	Attività ausiliarie del commercio . . . . .	—	—	—	—	—	—	—	—	—	—	—	—	—	—	—
7	TRASPORTI E COMUNICAZIONI . . . . .	5	7	10	—	—	7	8	26	1	5	5	6	13	—	—
7.01	Trasporti ferrov. e tramv. extraurbani . . . . .	—	—	—	—	—	—	—	—	—	—	—	—	—	—	—
7.02	Trasporti extraurbani su strada . . . . .	5	5	7	—	—	3	3	11	—	—	2	2	4	—	—
7.03	Trasporti urbani . . . . .	—	—	—	—	—	2	2	2	—	—	—	—	—	—	—
7.04	Trasporti lacuali e fluviali . . . . .	—	—	—	—	—	—	—	—	—	—	—	—	—	—	—
7.05	Trasporti marittimi . . . . .	—	—	—	—	—	—	—	—	—	—	—	—	—	—	—
7.06	Trasporti aerei . . . . .	—	—	—	—	—	—	—	—	—	—	—	—	—	—	—
7.07	Attività ausiliarie dei trasporti . . . . .	—	1	1	—	—	1	1	3	1	5	—	—	—	—	—
7.08	Comunicazioni . . . . .	—	1	2	—	—	1	2	10	—	—	3	4	9	—	—
8	CREDITO E ASSICURAZIONE . . . . .	—	3	3	—	—	2	3	13	—	—	—	1	1	—	—
8.01	Credito . . . . .	—	1	1	—	—	1	1	6	—	—	—	—	—	—	—
8.02	Assicurazione . . . . .	—	—	—	—	—	—	—	—	—	—	—	—	—	—	—
8.03	Gestioni finanziarie . . . . .	—	2	2	—	—	1	2	7	—	—	—	1	1	—	—
9	SERVIZI E ATTIVITÀ SOCIALI VARIE . . . . .	5	7	7	3	3	11	11	20	3	9	2	2	2	1	9
9.01	Servizi per l'igiene e la pulizia . . . . .	3	5	5	2	2	8	8	14	2	6	1	1	1	1	9
9.02	Servizi dello spettacolo . . . . .	1	1	1	1	1	1	1	3	1	3	—	—	—	—	—
9.03	Servizi sanitari . . . . .	1	1	1	—	—	2	2	3	—	—	1	1	1	—	—
9.04	Servizi privati per l'istruzione . . . . .	—	—	—	—	—	—	—	—	—	—	—	—	—	—	—
9.08	Servizi vari, non altrove classificati . . . . .	—	—	—	—	—	—	—	—	—	—	—	—	—	—	—
	<b>TOTALE . . . . .</b>	<b>71</b>	<b>89</b>	<b>191</b>	<b>34</b>	<b>389</b>	<b>182</b>	<b>188</b>	<b>423</b>	<b>56</b>	<b>436</b>	<b>71</b>	<b>75</b>	<b>143</b>	<b>9</b>	<b>76</b>

unità locali per comune

65. ROTELLA					66. SAN BENEDETTO DEL TRONTO					67. SANTA VITTORIA IN MATENANO					N classi- fica- zione
Im- prese	Unità locali				Im- prese	Unità locali				Im- prese	Unità locali				
	Totale		con forza motrice			Totale		con forza motrice			Totale		con forza motrice		
	N	Ad- detti	N	Poten- za utiliz- zabile HP		N	Ad- detti	N	Poten- za utiliz- zabile HP		N	Ad- detti	N	Poten- za utiliz- zabile HP	
1	2	3	---	---	141	145	1.133	1	1	4	6	12	2	23	1
---	---	---	---	---	135	135	1.115	---	---	---	---	---	---	---	1.03
1	2	3	---	---	6	10	18	1	1	4	6	12	2	23	1.04
---	---	---	---	---	---	---	---	---	---	1	1	8	1	44	1.05
---	---	---	---	---	---	---	---	---	---	---	---	---	---	---	2
---	---	---	---	---	---	---	---	---	---	---	---	---	---	---	2.01
---	---	---	---	---	---	---	---	---	---	---	---	---	---	---	2.02
---	---	---	---	---	---	---	---	---	---	---	---	---	---	---	2.03
---	---	---	---	---	---	---	---	---	---	1	1	8	1	44	2.04
40	49	62	17	134	508	520	2.464	253	7.594	33	38	55	18	131	3
4	5	8	4	36	25	31	432	30	2.958	2	2	4	2	99	3.01
---	---	---	---	---	---	---	---	---	---	---	---	---	---	---	3.02
---	---	---	---	---	---	---	---	---	---	1	1	7	1	4	3.03
---	---	---	---	---	4	4	24	4	68	---	---	---	---	---	3.04
1	1	2	---	---	42	44	242	11	321	5	5	6	1	1	3.05
17	25	28	---	---	131	132	189	2	2	11	13	16	2	..	3.06
3	3	4	---	---	49	49	63	16	22	3	4	9	2	4	3.07
---	---	---	---	---	---	---	---	---	---	---	---	---	---	---	3.08
---	---	---	---	---	15	15	100	11	236	---	---	---	---	---	3.09
9	9	12	9	70	62	64	614	60	1.783	4	5	5	4	9	3.10
---	---	---	---	---	3	4	24	3	177	---	---	---	---	---	3.11
---	---	---	---	---	5	5	47	4	252	---	---	---	---	---	3.12
---	---	---	---	---	1	1	79	1	141	---	---	---	---	---	3.13
---	---	---	---	---	10	10	17	4	6	---	---	---	---	---	3.14
6	6	8	4	28	120	120	316	76	309	7	8	8	6	14	3.15
---	---	---	---	---	1	1	11	1	11	---	---	---	---	---	3.16
---	---	---	---	---	17	17	200	15	924	---	---	---	---	---	3.17
---	---	---	---	---	2	2	3	1	1	---	---	---	---	---	3.18
---	---	---	---	---	1	1	24	1	272	---	---	---	---	---	3.19
---	---	---	---	---	6	6	23	6	39	---	---	---	---	---	3.20
---	---	---	---	---	---	---	---	---	---	---	---	---	---	---	3.21
---	---	---	---	---	1	1	13	1	22	---	---	---	---	---	3.22
---	---	---	---	---	6	6	29	5	49	---	---	---	---	---	3.23
---	---	---	---	---	7	7	14	1	1	---	---	---	---	---	3.24
---	---	---	---	---	---	---	---	---	---	---	---	---	---	---	3.25
---	---	---	---	---	---	---	---	---	---	---	---	---	---	---	3.26
5	5	28	---	---	70	83	739	50	326	6	6	44	3	15	4
5	5	28	---	---	64	77	728	50	326	5	5	42	3	15	4.01
---	---	---	---	---	6	6	11	---	---	1	1	2	---	---	4.02
---	---	---	---	---	---	3	47	---	---	---	1	1	1	12	5
---	---	---	---	---	---	2	19	---	---	---	1	1	1	12	5.01
---	---	---	---	---	---	1	28	---	---	---	---	---	---	---	5.02
---	---	---	---	---	---	---	---	---	---	---	---	---	---	---	5.03
18	25	34	3	22	1.010	1.054	2.965	338	1.592	35	43	66	11	15	6
1	2	4	1	17	98	112	1.091	28	867	5	6	8	---	---	6.01
13	17	23	1	3	288	291	435	126	189	11	11	22	7	13	6.02
---	---	---	---	---	139	149	261	9	9	4	7	9	---	---	6.03
1	2	2	---	---	134	147	364	36	166	3	6	8	---	---	6.04
3	3	4	---	---	59	59	101	45	55	1	1	2	1	..	6.05
---	---	---	---	---	127	127	220	---	---	1	1	2	---	---	6.06
---	1	1	1	2	150	153	461	93	234	7	8	12	3	2	6.07
---	---	---	---	---	15	16	32	1	72	3	3	3	---	---	6.08
5	6	12	---	---	134	149	607	11	250	7	9	13	---	---	7
---	---	---	---	---	---	1	195	1	122	---	---	---	---	---	7.01
3	3	5	---	---	99	101	206	---	---	7	8	10	---	---	7.02
2	2	2	---	---	14	17	22	1	1	---	---	---	---	---	7.03
---	---	---	---	---	---	---	---	---	---	---	---	---	---	---	7.04
---	---	---	---	---	1	1	7	---	---	---	---	---	---	---	7.05
---	---	---	---	---	---	---	---	---	---	---	---	---	---	---	7.06
---	---	---	---	---	18	24	83	7	48	---	---	---	---	---	7.07
---	1	5	---	---	2	5	94	2	79	---	1	3	---	---	7.08
1	2	3	---	---	11	23	116	---	---	2	4	6	---	---	8
---	---	---	---	---	1	6	66	---	---	---	1	2	---	---	8.01
---	---	---	---	---	9	13	20	---	---	---	---	---	---	---	8.02
1	2	3	---	---	1	4	30	---	---	2	3	4	---	---	8.03
1	2	2	---	---	97	98	227	35	256	6	7	11	4	..	9
---	1	1	---	---	84	85	180	30	199	3	4	4	2	..	9.01
---	---	---	---	---	5	5	24	5	57	2	2	5	2	..	9.02
1	1	1	---	---	5	5	17	---	---	1	1	2	---	---	9.03
---	---	---	---	---	3	3	6	---	---	---	---	---	---	---	9.04
---	---	---	---	---	---	---	---	---	---	---	---	---	---	---	9.08
71	91	144	20	156	1.971	2.075	8.298	688	10.019	94	115	216	40	240	

N classi- fica- zione	RAMI E CLASSI DI ATTIVITÀ ECONOMICA	68. SANT'ELPIDIO A MARE					69. SERVIGLIANO					70. SMERILLO				
		Im- prese	Unità locali				Im- prese	Unità locali				Im- prese	Unità locali			
			Totale		con forza motrice			Totale		con forza motrice			Totale		con forza motrice	
			N	Ad- detti	N	Poten- za utiliz- zabile HP		N	Ad- detti	N	Poten- za utiliz- zabile HP		N	Ad- detti	N	Poten- za utiliz- zabile HP
1	AGRICOLTURA, FORESTE, CACCIA E PESCA	4	7	42	1	1	9	11	40	1	58	—	—	—	—	—
1.03	Foreste . . . . .	—	—	—	—	—	—	—	—	—	—	—	—	—	—	—
1.04	Pesca . . . . .	—	—	—	—	—	—	—	—	—	—	—	—	—	—	—
1.05	Attività connesse con l'agricoltura . . . . .	4	7	42	1	1	9	11	40	1	58	—	—	—	—	—
2	INDUSTRIE ESTRATTIVE . . . . .	—	—	—	—	—	—	—	—	—	—	—	—	—	—	—
2.01	Estraz. di carboni fossili e di torba . . . . .	—	—	—	—	—	—	—	—	—	—	—	—	—	—	—
2.02	Estraz. di combustibili liquidi e gassosi . . . . .	—	—	—	—	—	—	—	—	—	—	—	—	—	—	—
2.03	Estraz. di minerali metalliferi . . . . .	—	—	—	—	—	—	—	—	—	—	—	—	—	—	—
2.04	Estraz. di altri minerali . . . . .	—	—	—	—	—	—	—	—	—	—	—	—	—	—	—
3	INDUSTRIE MANIFATTURIERE . . . . .	197	199	1.288	143	1.038	44	49	109	32	616	9	10	12	2	28
3.01	Industrie alimentari e affini . . . . .	12	14	95	14	195	9	12	38	11	354	1	1	1	1	25
3.02	Industria del tabacco . . . . .	—	—	—	—	—	—	—	—	—	—	—	—	—	—	—
3.03	Seta, cotone e lav. fibre tess. artificiali . . . . .	—	—	—	—	—	—	—	—	—	—	—	—	—	—	—
3.04	Industrie della lana . . . . .	—	—	—	—	—	1	1	7	1	207	—	—	—	—	—
3.05	Industrie delle fibre dure e tessili varie . . . . .	—	—	—	—	—	1	1	1	—	—	1	1	1	—	—
3.06	Ind. del vestiario e dell'abbigliamento . . . . .	13	13	16	—	—	9	10	13	—	—	3	4	4	—	—
3.07	Industrie delle calzature . . . . .	123	123	995	98	429	4	4	24	2	6	1	1	2	—	—
3.08	Industrie delle pelli e del cuoio . . . . .	—	—	—	—	—	—	—	—	—	—	—	—	—	—	—
3.09	Industria mobilio e arredam. in legno . . . . .	—	—	—	—	—	—	—	—	—	—	—	—	—	—	—
3.10	Industrie del legno . . . . .	18	18	100	13	228	10	10	11	10	24	2	2	3	1	3
3.11	Industrie metallurgiche . . . . .	—	—	—	—	—	—	—	—	—	—	—	—	—	—	—
3.12	Macchine non elettr., carpent. metallica . . . . .	1	1	4	1	2	—	—	—	—	—	—	—	—	—	—
3.13	Macchine e apparecchi elettrici . . . . .	—	—	—	—	—	—	—	—	—	—	—	—	—	—	—
3.14	Mecc. di precisione ; oreficeria, argenteria . . . . .	—	—	—	—	—	—	—	—	—	—	—	—	—	—	—
3.15	Officine meccaniche . . . . .	14	14	19	5	7	10	10	14	8	25	1	1	1	—	—
3.16	Industrie costruz. mezzi di trasporto . . . . .	—	—	—	—	—	—	—	—	—	—	—	—	—	—	—
3.17	Industrie lavor. minerali non metalliferi . . . . .	—	—	—	—	—	—	—	—	—	—	—	—	—	—	—
3.18	Industrie chimiche . . . . .	—	—	—	—	—	—	—	—	—	—	—	—	—	—	—
3.19	Industrie derivati petrolio e carbone . . . . .	—	—	—	—	—	—	—	—	—	—	—	—	—	—	—
3.20	Industrie della gomma elastica . . . . .	4	4	12	3	141	—	—	—	—	—	—	—	—	—	—
3.21	Prod. cellul. per tess., fibre tess. artific. . . . .	—	—	—	—	—	—	—	—	—	—	—	—	—	—	—
3.22	Industrie della carta e cartotecnica . . . . .	7	7	32	7	6	—	—	—	—	—	—	—	—	—	—
3.23	Industrie poligrafiche ed editoriali . . . . .	1	1	4	1	5	—	—	—	—	—	—	—	—	—	—
3.24	Industrie foto-fono-cinematografiche . . . . .	2	2	2	—	—	—	1	1	—	—	—	—	—	—	—
3.25	Prod. oggetti in materie plastiche . . . . .	2	2	9	1	25	—	—	—	—	—	—	—	—	—	—
3.26	Industrie manifatturiere varie . . . . .	—	—	—	—	—	—	—	—	—	—	—	—	—	—	—
4	COSTRUZIONI E INSTALL. DI IMPIANTI . . . . .	8	10	109	4	19	5	5	32	2	3	4	4	16	—	—
4.01	Costruzioni . . . . .	8	10	109	4	19	5	5	32	2	3	4	4	16	—	—
4.02	Installazione impianti . . . . .	—	—	—	—	—	—	—	—	—	—	—	—	—	—	—
5	ENERGIA ELETTRICA, GAS E ACQUA . . . . .	—	—	—	—	—	—	—	—	—	—	—	—	—	—	—
5.01	Prod. e distrib. di energia elettrica . . . . .	—	—	—	—	—	—	1	1	1	—	—	—	—	—	—
5.02	Produzione e distribuzione di gas . . . . .	—	—	—	—	—	—	—	—	—	—	—	—	—	—	—
5.03	Distribuzione di acqua . . . . .	2	2	20	1	102	—	—	—	—	—	—	—	—	—	—
6	COMMERCIO . . . . .	136	136	216	27	69	47	49	80	2	2	15	19	1	1	1
6.01	Commercio all'ingrosso . . . . .	9	9	24	—	—	1	1	1	—	—	—	—	—	—	—
6.02	Comm. al minuto generi alimentari . . . . .	52	52	90	19	53	12	12	15	2	2	8	9	13	—	—
6.03	Comm. al min. prod. tess. e art. abbigl. . . . .	18	18	25	—	—	6	7	10	—	—	—	—	—	—	—
6.04	Comm. al minuto prod. meccanici . . . . .	14	14	18	3	4	7	7	14	—	—	1	1	1	—	—
6.05	Comm. al min. gen. alim. e non alim. . . . .	1	1	1	—	—	3	4	7	—	—	—	—	—	—	—
6.06	Commercio ambulante . . . . .	24	24	27	—	—	11	11	18	—	—	4	4	4	—	—
6.07	Alberghi e pubblici esercizi . . . . .	17	17	30	5	12	7	7	15	—	—	1	1	1	1	1
6.08	Attività ausiliarie del commercio . . . . .	1	1	1	—	—	—	—	—	—	—	—	—	—	—	—
7	TRASPORTI E COMUNICAZIONI . . . . .	3	4	31	1	9	8	10	23	—	—	5	6	10	—	—
7.01	Trasporti ferrov. e tramv. extraurbani . . . . .	—	—	—	—	—	—	—	—	—	—	—	—	—	—	—
7.02	Trasporti extraurbani su strada . . . . .	3	3	20	1	9	3	3	4	—	—	3	3	4	—	—
7.03	Trasporti urbani . . . . .	—	—	—	—	—	3	3	3	—	—	2	2	3	—	—
7.04	Trasporti lacuali e fluviali . . . . .	—	—	—	—	—	—	—	—	—	—	—	—	—	—	—
7.05	Trasporti marittimi . . . . .	—	—	—	—	—	—	—	—	—	—	—	—	—	—	—
7.06	Trasporti aerei . . . . .	—	—	—	—	—	—	—	—	—	—	—	—	—	—	—
7.07	Attività ausiliarie dei trasporti . . . . .	—	—	—	—	—	2	2	2	—	—	—	—	—	—	—
7.08	Comunicazioni . . . . .	—	1	11	—	—	—	2	14	—	—	—	1	3	—	—
8	CREDITO E ASSICURAZIONE . . . . .	1	4	12	—	—	—	2	4	—	—	—	1	1	—	—
8.01	Credito . . . . .	—	1	6	—	—	—	1	3	—	—	—	—	—	—	—
8.02	Assicurazione . . . . .	—	—	—	—	—	—	—	—	—	—	—	—	—	—	—
8.03	Gestioni finanziarie . . . . .	1	3	6	—	—	—	1	1	—	—	—	1	1	—	—
9	SERVIZI E ATTIVITÀ SOCIALI VARIE . . . . .	14	15	36	2	3	7	8	16	1	5	1	1	1	—	—
9.01	Servizi per l'igiene e la pulizia . . . . .	9	10	21	—	—	3	4	8	1	5	1	1	1	—	—
9.02	Servizi dello spettacolo . . . . .	3	3	11	2	3	1	1	4	—	—	—	—	—	—	—
9.03	Servizi sanitari . . . . .	2	2	4	—	—	1	1	1	—	—	—	—	—	—	—
9.04	Servizi privati per l'istruzione . . . . .	—	—	—	—	—	2	2	3	—	—	—	—	—	—	—
9.08	Servizi vari, non altrove classificati . . . . .	—	—	—	—	—	—	—	—	—	—	—	—	—	—	—
	TOTALE . . . . .	365	377	1.754	179	1.241	120	135	305	39	684	33	37	59	3	29

unità locali per comune

71. SPINETOLI					72. TORRE SAN PATRIZIO					73. VENAROTTA					N classi- fica- zione
Im- prese	Unità locali				Im- prese	Unità locali				Im- prese	Unità locali				
	Totale		con forza motrice			Totale		con forza motrice			Totale		con forza motrice		
	N	Ad- detti	N	Poten- za utilizz- zabile HP		N	Ad- detti	N	Poten- za utilizz- zabile HP		N	Ad- detti	N	Poten- za utilizz- zabile HP	
3	6	8	1	3	5	6	8	—	—	—	—	—	—	—	1
—	—	—	—	—	—	—	—	—	—	—	—	—	—	—	1.03
—	—	—	—	—	—	—	—	—	—	—	—	—	—	—	1.04
3	6	8	1	3	5	6	8	—	—	—	—	—	—	—	1.05
1	1	11	1	97	—	—	—	—	—	—	—	—	—	—	2
—	—	—	—	—	—	—	—	—	—	—	—	—	—	—	2.01
—	—	—	—	—	—	—	—	—	—	—	—	—	—	—	2.02
1	1	11	1	97	—	—	—	—	—	—	—	—	—	—	2.03
—	—	—	—	—	—	—	—	—	—	—	—	—	—	—	2.04
63	66	140	25	206	53	54	381	40	285	21	23	31	6	64	3
10	12	24	9	104	2	2	3	2	25	5	5	8	4	47	3.01
—	—	—	—	—	—	—	—	—	—	—	—	—	—	—	3.02
1	1	1	1	1	—	—	—	—	—	—	—	—	—	—	3.03
—	—	—	—	—	—	—	—	—	—	—	—	—	—	—	3.04
—	—	—	—	—	—	—	—	—	—	—	—	—	—	—	3.05
12	13	19	—	—	9	9	10	—	—	7	9	11	—	—	3.06
4	4	7	1	1	34	35	341	32	236	2	2	2	—	—	3.07
—	—	—	—	—	—	—	—	—	—	—	—	—	—	—	3.08
1	1	2	1	4	3	3	4	3	14	—	—	—	—	—	3.09
9	9	17	8	53	—	—	—	—	—	6	6	8	2	17	3.10
—	—	—	—	—	—	—	—	—	—	—	—	—	—	—	3.11
—	—	—	—	—	—	—	—	—	—	—	—	—	—	—	3.12
—	—	—	—	—	—	—	—	—	—	—	—	—	—	—	3.13
—	—	—	—	—	—	—	—	—	—	—	—	—	—	—	3.14
19	19	27	4	13	2	2	2	1	4	1	1	2	—	—	3.15
—	—	—	—	—	—	—	—	—	—	—	—	—	—	—	3.16
4	4	37	1	30	—	—	—	—	—	—	—	—	—	—	3.17
3	3	6	—	—	—	—	—	—	—	—	—	—	—	—	3.18
—	—	—	—	—	—	—	—	—	—	—	—	—	—	—	3.19
—	—	—	—	—	—	—	—	—	—	—	—	—	—	—	3.20
—	—	—	—	—	—	—	—	—	—	—	—	—	—	—	3.21
—	—	—	—	—	3	3	21	2	6	—	—	—	—	—	3.22
—	—	—	—	—	—	—	—	—	—	—	—	—	—	—	3.23
—	—	—	—	—	—	—	—	—	—	—	—	—	—	—	3.24
—	—	—	—	—	—	—	—	—	—	—	—	—	—	—	3.25
—	—	—	—	—	—	—	—	—	—	—	—	—	—	—	3.26
11	11	62	—	—	3	4	28	1	2	4	6	60	1	85	4
11	11	62	—	—	3	4	28	1	2	4	6	60	1	85	4.01
—	—	—	—	—	—	—	—	—	—	—	—	—	—	—	4.02
—	—	—	—	—	—	—	—	—	—	1	1	2	1	3	5
—	—	—	—	—	—	—	—	—	—	1	1	2	1	3	5.01
—	—	—	—	—	—	—	—	—	—	—	—	—	—	—	5.02
—	—	—	—	—	—	—	—	—	—	—	—	—	—	—	5.03
71	74	105	6	23	19	20	30	3	13	31	32	43	—	—	6
4	4	5	1	16	3	3	4	—	—	—	—	—	—	—	6.01
17	17	25	4	5	6	7	13	2	6	21	21	31	—	—	6.02
16	17	24	—	—	1	1	1	—	—	2	2	3	—	—	6.03
10	11	16	—	—	5	5	6	—	—	4	5	5	—	—	6.04
7	7	13	—	—	1	1	2	—	—	—	—	—	—	—	6.05
9	9	9	—	—	1	1	1	—	—	2	2	2	—	—	6.06
8	9	13	1	2	2	2	3	1	7	2	2	2	—	—	6.07
—	—	—	—	—	—	—	—	—	—	—	—	—	—	—	6.08
6	11	21	—	—	3	4	9	—	—	4	5	9	—	—	7
—	1	2	—	—	—	—	—	—	—	—	—	—	—	—	7.01
6	9	12	—	—	3	3	6	—	—	2	2	3	—	—	7.02
—	—	—	—	—	—	—	—	—	—	—	—	—	—	—	7.03
—	—	—	—	—	—	—	—	—	—	—	—	—	—	—	7.04
—	—	—	—	—	—	—	—	—	—	—	—	—	—	—	7.05
—	—	—	—	—	—	—	—	—	—	—	—	—	—	—	7.06
—	—	—	—	—	—	—	—	—	—	1	1	1	—	—	7.07
—	1	7	—	—	—	1	3	—	—	1	2	5	—	—	7.08
2	2	2	—	—	—	1	1	—	—	1	2	2	—	—	8
—	—	—	—	—	—	—	—	—	—	—	—	—	—	—	8.01
—	—	—	—	—	—	—	—	—	—	—	—	—	—	—	8.02
2	2	2	—	—	—	1	1	—	—	1	2	2	—	—	8.03
8	9	11	2	8	4	4	4	—	—	4	4	4	—	—	9
7	8	10	2	8	3	3	3	—	—	3	3	3	—	—	9.01
—	—	—	—	—	—	—	—	—	—	—	—	—	—	—	9.02
1	1	1	—	—	1	1	1	—	—	1	1	1	—	—	9.03
—	—	—	—	—	—	—	—	—	—	—	—	—	—	—	9.04
—	—	—	—	—	—	—	—	—	—	—	—	—	—	—	9.08
165	180	360	35	337	87	93	461	44	300	66	73	151	8	152	





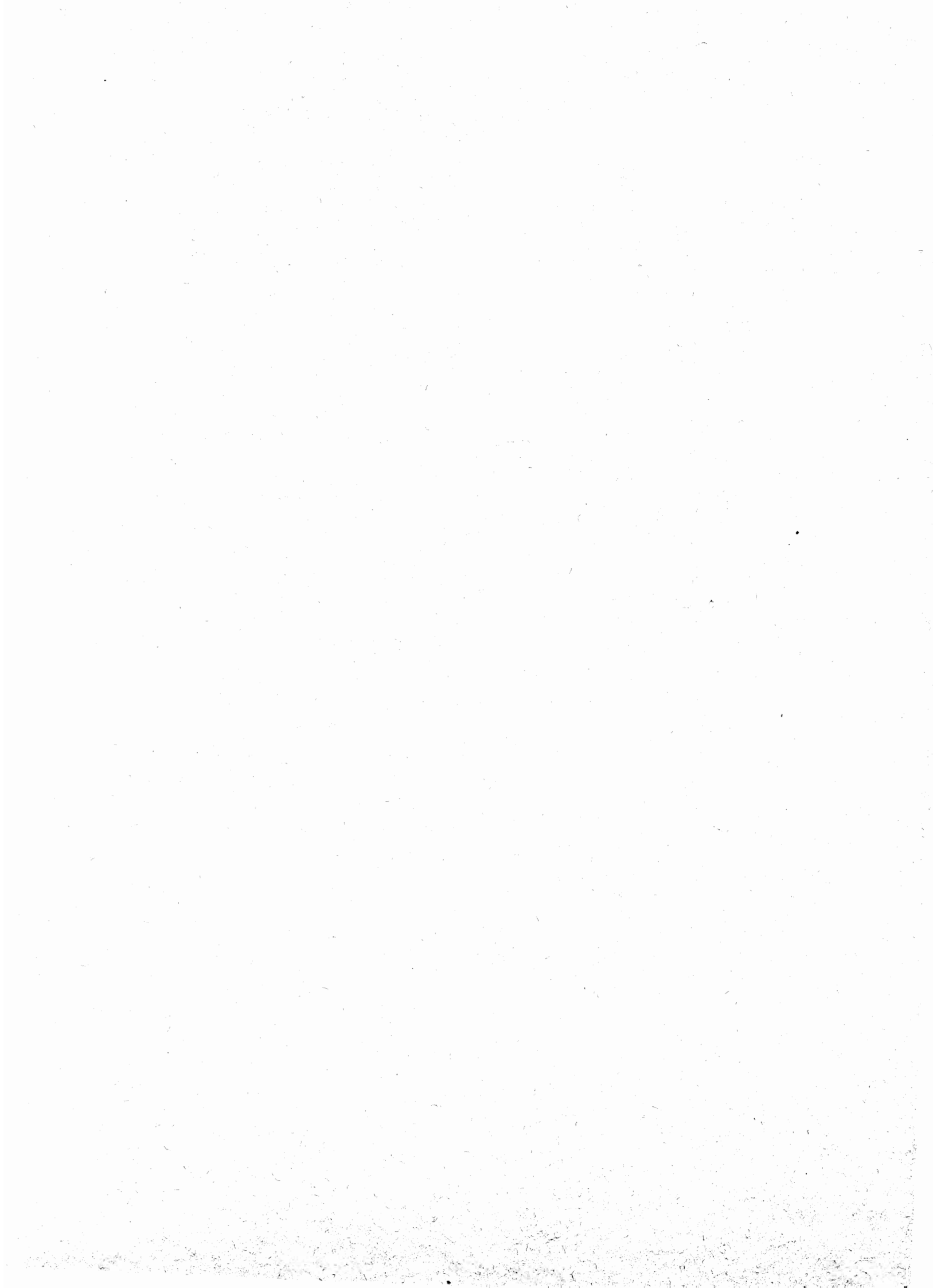

**Prezzo L. 600**