

ISTITUTO CENTRALE DI STATISTICA

4° CENSIMENTO GENERALE DELL'INDUSTRIA E DEL COMMERCIO

16 OTTOBRE 1961

VOLUME II

# DATI PROVINCIALI

SU ALCUNE PRINCIPALI CARATTERISTICHE STRUTTURALI  
DELLE IMPRESE E DELLE UNITÀ LOCALI

FASCICOLO 46

PROVINCIA DI LUCCA



ROMA - 1964

ISTITUTO CENTRALE DI STATISTICA

4° CENSIMENTO GENERALE DELL'INDUSTRIA E DEL COMMERCIO

16 OTTOBRE 1961

VOLUME II

# DATI PROVINCIALI

SU ALCUNE PRINCIPALI CARATTERISTICHE STRUTTURALI  
DELLE IMPRESE E DELLE UNITÀ LOCALI

FASCICOLO 46

PROVINCIA DI LUCCA



*C1/67*

ROMA - 1964



**Fasc. 46 - Provincia di Lucca**

**ERRATA - CORRIGE**

Pagina	Tavola	Colonna	Riga	Errata	Corrige
22	4A	7	ultima	4.725	4.723
23	4A	3	9	618	658
41	9	8	penultima		1
47	10	15	40	3	23
48	11	4	35	242.215	242.315

4° Censimento generale dell'Industria e del Commercio 1961

## INDICE

AVVERTENZE . . . . .	Pag. 5
----------------------	--------

## TAVOLE

1 — Imprese, unità locali, addetti. . . . .	» 12
2 — Imprese e relative unità locali . . . . .	» 14
3 — Imprese per forma giuridica e relativi addetti . . . . .	» 16
4 — Imprese per numero di addetti . . . . .	» 20
5 — Unità locali per tipo. . . . .	» 32
6 — Unità locali per numero di addetti . . . . .	» 34
7 — Unità locali con e senza forza motrice. . . . .	» 38
8 — Unità locali con forza motrice per tipo di motori . . . . .	» 40
9 — Unità locali, addetti e potenza utilizzabile, per categoria di attività economica . . . . .	» 41
10 — Addetti alle unità locali per categoria posizionale e sesso . . . . .	» 46
11 — Spese per il personale nel 1960 per titolo di spesa e gruppi posizionali del personale . . . . .	» 48
12 — Imprese e unità locali per comune . . . . .	» 50

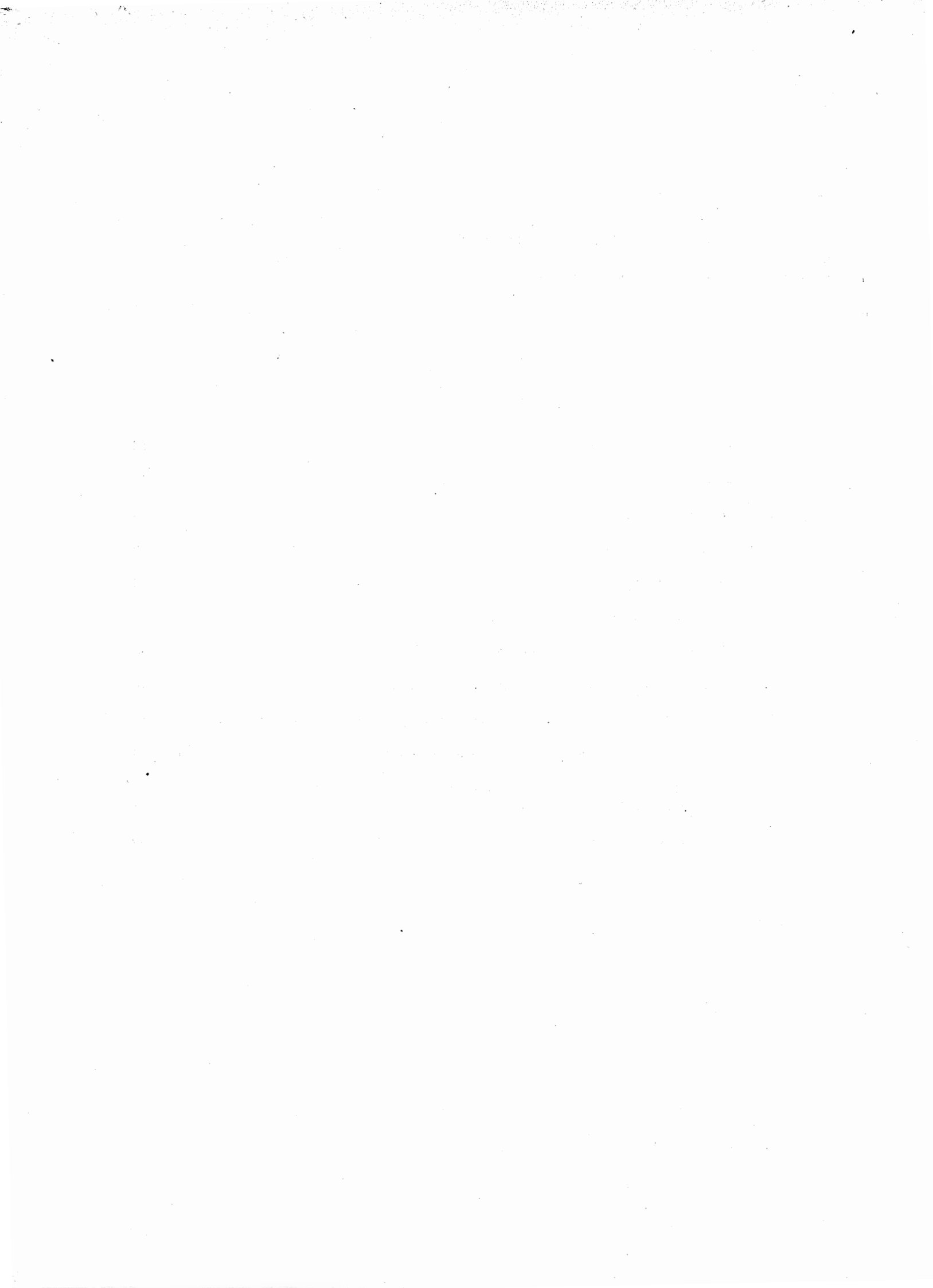

## AVVERTENZE

Nelle avvertenze che seguono sono illustrati i caratteri ai quali si riferiscono i dati riportati nel presente volume, allo scopo di assicurare una esatta interpretazione dei dati stessi.

Per una conoscenza più completa delle modalità tecniche seguite per l'esecuzione del censimento, vedasi il fascicolo dell'Istituto Centrale di Statistica « Disposizioni e istruzioni per il 10° Censimento della popolazione ed il 4° Censimento dell'industria e del commercio, 15-16 ottobre 1961 », Metodi e norme, Numero speciale.

**1. Riferimento dei dati** — I dati di situazione contenuti nel presente volume fanno riferimento alla data del 16 ottobre 1961; i dati concernenti le spese per il personale (Tav. 11) si riferiscono all'anno 1960.

**2. Campo di rilevazione** — Hanno formato oggetto del censimento tutte le imprese e le unità locali di qualsiasi ampiezza e da chiunque gestite — comprese quelle a carattere artigiano — esercitanti una o più delle attività economiche (\*) sottoindicate:

a) *Ramo 1* (Agricoltura, foreste, caccia e pesca) limitatamente alle seguenti classi, sottoclassi e categorie:

Classe 1.03 — Foreste (limitatamente alla categoria 1.03.02 - Aziende di utilizzazione del bosco)

Classe 1.04 — Caccia e pesca

Sottoclasse 1.04 A — Caccia e pesca in acque dolci (limitatamente alla categoria 1.04.02 - Esercizio della pesca e di allevamenti in acque dolci)

Sottoclasse 1.04 B — Pesca e allevamenti in acque marine e lagunari

Classe 1.05 — Attività connesse con l'agricoltura

Sottoclasse 1.05 A — Attività trasformatrici annesse ad aziende agricole (che lavorano prevalentemente prodotti propri) o svolte in sociale

Sottoclasse 1.05 B — Esercizio di macchine agricole

Sottoclasse 1.05 C — Enti economici per l'agricoltura (limitatamente alla categoria 1.05.08 - Enti per l'approvvigionamento, la produzione e la distribuzione di mezzi tecnici necessari all'esercizio dell'agricoltura);

b) *Rami dal 2* (Industrie estrattive) *all'8* (Credito, assicurazione e gestioni finanziarie).

Per quanto riguarda il commercio ambulante, compreso nel ramo 6, è da tener presente che hanno formato oggetto del censimento soltanto gli esercizi i cui titolari esercitano il commercio ambulante come attività esclusiva o prevalente. Non sono compresi nel censimento gli esercizi di commercio ambulante il cui titolare eserciti tale attività occasionalmente o in determinati periodi dell'anno.

c) *Ramo 9* (Servizi ed attività sociali varie) limitatamente alle seguenti classi, sottoclassi e categorie:

Classe 9.01 — Servizi per l'igiene e la pulizia

Classe 9.02 — Servizi dello spettacolo (limitatamente alla categoria 9.02.01 - Imprese dello spettacolo)

Classe 9.03 — Servizi sanitari

Sottoclasse 9.03 A — Servizi sanitari privati (limitatamente alle categorie 9.03.01 - Stabilimenti idropinici e idrotermali e 9.03.05 - Farmacie)

Classe 9.04 — Servizi privati per l'istruzione e la formazione professionale (limitatamente alla categoria 9.04.03 - Scuole di guida, di pilotaggio e simili)

Classe 9.08 — Servizi vari, non altrove classificati (limitatamente alle categorie 9.08.03 - Copisterie e 9.08.06 - Centri meccanografici per conto terzi).

Sono incluse nel censimento le imprese costituite all'estero ma aventi nel territorio nazionale una o più sedi con rappresentanza stabile, mentre sono escluse le unità locali situate all'estero dipendenti da imprese nazionali.

---

(\*) Com'è noto, la « Classificazione delle attività economiche » predisposta dall'Istituto Centrale di Statistica, si articola in dieci rami suddivisi in classi e talvolta in sottoclassi. Sia le classi che le sottoclassi sono ulteriormente distinte in categorie, che costituiscono le componenti elementari della classificazione.

**3. Impresa (Ditta)** — Ai fini del censimento per impresa s'intende un ente giuridico-economico organizzato per la produzione o vendita di beni o la prestazione di servizi.

In relazione alla forma giuridica, le imprese sono classificate in: imprese individuali; società per azioni, cooperative, in accomandita, a responsabilità limitata, altre (società di fatto, società in nome collettivo); enti pubblici e altre forme. In particolare si precisa che negli «Enti pubblici» sono compresi gli Enti statali, di diritto pubblico, comunali, ecc., esercitanti una o più delle attività economiche che hanno formato oggetto del censimento, quali ad es.: Ferrovie dello Stato, Azienda telefoni di Stato, Monopoli di Stato, Aziende comunali di trasporti e di servizi di nettezza urbana; nelle «altre forme» sono compresi particolari tipi di consorzi e altre forme associative di imprese che a ragione della loro natura giuridica non sono classificabili nelle altre voci.

**4. Unità locale** — Per unità locale s'intende l'impianto (o il corpo di impianti) situato in un dato luogo in cui viene effettuata la produzione o vendita di beni o la prestazione di servizi.

Per estensione della definizione suddetta, relativamente alle sottoindicate attività, per unità locale si intende:

— per l'*industria della pesca*, il complesso delle attrezzature e degli impianti fissi nonchè dei natanti gestiti da una stessa impresa in uno stesso comune;

— per l'*esercizio di macchine agricole per conto terzi*, il parco di macchine agricole gestito da una stessa impresa o da un medesimo consorzio o cooperativa aziendale in uno stesso comune;

— per le *costruzioni edilizie e installazione di impianti*, il complesso dei cantieri gestiti da una stessa impresa in uno stesso comune;

— per il *servizio di distribuzione stradale di benzina e di metano*, il complesso dei distributori gestiti da una stessa impresa in uno stesso comune;

— per i *trasporti e comunicazioni*, il complesso degli impianti, attrezzature e mezzi di trasporto gestiti da una stessa impresa in uno stesso comune.

Le unità locali sono distinte in:

a) *unità locali operative*, costituite dalle unità dove si attua materialmente la produzione o vendita di beni o la prestazione di servizi, cioè stabilimenti, laboratori, miniere, botteghe, negozi e simili;

b) *unità locali amministrative*, costituite dalla sede centrale o dagli uffici direttivi, tecnici e amministrativi — nei quali vengono trattati gli affari interessanti l'impresa — semprechè tali unità siano fisicamente o funzionalmente distinte dalle unità locali operative di cui alla precedente lettera a).

**5. Classificazione delle imprese e delle unità locali per attività economica** — La classificazione delle imprese per ramo, classe o sottoclasse di attività economica è effettuata in base all'attività esercitata dall'impresa stessa e risultante dalla dichiarazione riportata nel questionario di censimento.

Nel caso di imprese esercitanti attività classificabili in rami, classi o sottoclassi differenti, tali imprese sono classificate nel ramo, classe o sottoclasse corrispondente all'attività prevalente precisata anch'essa di norma nel questionario.

La classificazione delle unità locali per ramo, classe, sottoclasse o categoria è stata effettuata ugualmente in base al criterio della attività unica o prevalente svolta nelle unità locali stesse, indipendentemente dalla classificazione delle relative imprese.

Pertanto la classificazione per attività economica delle imprese è indipendente da quella delle unità locali. Si ha coincidenza delle due classificazioni solo nel caso di imprese aventi una sola unità locale o di imprese aventi più unità locali esercitanti attività comprese tutte nella stessa categoria di attività economica.

**6. Motori primi, generatori di energia elettrica, motori elettrici** — Per motori primi (idraulici, a vapore, a combustione interna, ecc.) s'intendono quelli che utilizzano e trasformano in energia meccanica l'energia delle cascate d'acqua, del vapore, dell'olio pesante, del gas, ecc.; per generatori di energia elettrica s'intendono quelli che trasformano in energia elettrica l'energia meccanica dei motori primi; per motori elettrici s'intendono le macchine rotanti alimentate da energia elettrica che trasformano quest'ultima in energia meccanica per azionare macchine, attrezzi, ecc.

Tra i generatori di energia elettrica sono compresi gli alternatori dei gruppi turbo-alternatori ed esclusi i trasformatori o convertitori di qualsiasi specie.

La potenza dei motori primi è espressa in HP (un HP equivale al lavoro di 75 kilogrammetri al secondo), quella dei generatori di energia elettrica (a corrente continua o a corrente alternata) e dei motori elettrici è invece espressa in kW (un kW corrisponde a 1,360 HP).



I dati sui motori e generatori fanno riferimento sia a quelli in esercizio, sia a quelli in riserva alla data di censimento, intendendosi per questi ultimi gli impianti installati allo scopo di essere azionati solo in caso di mancato funzionamento, per qualsiasi causa, degli altri impianti. Sono esclusi invece i motori di propulsione dei mezzi di trasporto.

**7. Potenza utilizzabile nelle unità locali** — Tale potenza (M) è stata determinata in base alla seguente formula :

$$M = (P - G) + E$$

dove P indica la potenza complessiva dei motori primi installati, G la parte di tale potenza assorbita dai generatori, ove esistano, E la potenza dei motori elettrici installati. Di conseguenza la differenza (P — G) rappresenta la parte di potenza dei motori primi non trasformata in energia elettrica e pertanto direttamente utilizzata come energia meccanica. Nel calcolo di cui sopra si fa astrazione dalle perdite dovute alle resistenze passive (attrito, ecc.), alla trasformazione dell'energia nelle sue varie forme (meccanica, elettrica, ecc.) e al suo trasporto (potenza utilizzabile teorica). I dati sulla potenza utilizzabile sono espressi in HP ; a tal fine la potenza dei motori elettrici e dei generatori di energia elettrica, espressa, come già detto, in kW, è stata convertita in HP.

**8. Addetti alle imprese e alle unità locali** — Sono rappresentati dalle forze di lavoro occupate alla data del 16 ottobre 1961 nelle unità stesse, anche se provvisoriamente assenti per servizio, licenza o malattia.

Gli addetti riguardano le seguenti categorie posizionali :

— *Imprenditori, titolari, gerenti, ecc.* — Titolari dell'impresa o, nel caso di imprese individuali, della licenza di esercizio, purchè partecipino direttamente alla gestione e non si servano di un gestore o di un coadiuvante o di altra persona diversamente denominata. Nel caso di società sono la persona o le persone fisiche che risultano tali dagli atti amministrativi della società stessa (amministratore unico, consigliere delegato, ecc.).

— *Cooperatori* — Soci di cooperative di produzione e lavoro, i quali come corrispettivo dell'opera prestata non percepiscono una remunerazione regolata da contratti di lavoro, bensì un compenso proporzionato alla prestazione, nonchè una quota parte degli utili dell'impresa. In tale categoria sono compresi pertanto solo i cooperatori che assumono la figura di lavoratori in proprio. Qualora invece i cooperatori assumano la figura di lavoratori dipendenti, essi sono compresi nell'appropriata categoria di lavoratori dipendenti (operai specializzati, operai qualificati, operai comuni, ecc.).

— *Familiari coadiuvanti* — Coloro che, essendo parenti o affini di un titolare d'impresa e con esso generalmente coabitanti, prestano lavoro nell'impresa senza corrispettivo di una prefissata retribuzione contrattuale.

— *Dirigenti* — Coloro che esercitano, contro retribuzione, funzioni direttive (tecniche o amministrative) o di rappresentanza dell'impresa.

— *Impiegati* — Sono considerati impiegati :

a) di I categoria, coloro che esercitano, contro retribuzione, una funzione direttiva, ma senza il carattere di responsabilità e autonomia inerente alle funzioni di dirigente. Tale personale in genere nei contratti collettivi di lavoro è indicato come personale con mansioni direttive, o di I categoria, o di categoria A ;

b) di II categoria, coloro che esercitano, contro retribuzione, una funzione di concetto (tecnica o amministrativa). Tale personale in genere nei contratti collettivi di lavoro è indicato come personale di concetto, o di II categoria, o di categoria B ;

c) altre categorie di impiegati, coloro che esercitano, contro retribuzione, una funzione esecutiva. Tale personale in genere nei contratti collettivi di lavoro è indicato come personale esecutivo, o di III categoria, o di categoria C.

— *Categorie speciali* — Lavoratori (intermedi, ex-equiparati, ecc.) il cui rapporto di lavoro è regolato con gli accordi interconfederali del 30 marzo e del 23 maggio 1946, e del 27 ottobre 1947 e dalle particolari successive regolamentazioni dei contratti di categoria, e che godono del trattamento previsto dal R.D.L. 13 novembre 1924 n. 1825 (capotreno di laminazione, contromaestro, maestro di più forni di riscaldamento, assistente tessile, caposquadra, sollecitatore semplice, marcatempo, ecc.).

— *Operai specializzati* — Coloro che, contro retribuzione, eseguono lavorazioni, per l'esecuzione delle quali sono necessarie conoscenza specifica del mestiere, capacità tecnico-pratica ed esperienza.

— *Operai qualificati* — Coloro che, contro retribuzione, eseguono lavorazioni per la cui esecuzione è richiesta una capacità pratica acquisita mediante adeguato tirocinio.

— *Operai comuni e manovali specializzati* — Coloro che, contro retribuzione, eseguono lavorazioni che un lavoratore di media abilità riesce a compiere con soddisfacente rendimento dopo un breve periodo di addestramento.

— *Manovali comuni* — Coloro che, contro retribuzione, prestano lavoro manuale non richiedente specifiche capacità nè attitudini, rimanendo adibiti ad operazioni di pulizia, di trasporto, di carico e scarico e simili.

— *Apprendisti* — Coloro che, avendo generalmente l'età prescritta dalle vigenti norme, vengono assunti per apprendere quelle mansioni di impiegato d'ordine, operaio e simili, per le quali occorra un certo tirocinio.

— *Altro personale* — Coloro che, non essendo compresi nelle categorie precedenti, prestano, contro retribuzione, servizi di vigilanza, custodia, servizi interni, ecc.

Circa le categorie posizionali sopraelencate si precisa che esse sono state scelte in maniera tale da potersi adattare alle diverse attività economiche soggette al censimento. In tali categorie, pertanto, sono state ricondotte, attraverso una predisposta tabella di ragguaglio, le qualifiche professionali tipiche di alcuni particolari settori di attività economica, come la pesca, il commercio, i trasporti, il credito, ecc.

**9. Spese per il personale nel 1960** — Riguardano le retribuzioni lorde (ivi compresi gli assegni familiari), le ritenute sulle retribuzioni a carico del personale e i contributi e spese a carico del datore di lavoro. I dati sono riportati separatamente per dirigenti e impiegati e per il restante personale dipendente (categorie speciali, operai specializzati, qualificati e comuni, manovali specializzati e comuni, apprendisti, altro personale).

Le RETRIBUZIONI LORDE comprendono le seguenti voci :

a) *salari e stipendi*, costituiti dall'ammontare dei salari e degli stipendi veri e propri, nonchè da tutti quegli emolumenti che vengono pagati con la stessa periodicità dei salari e stipendi e che rappresentano un'aggiunta fissa al salario o stipendio percepito (ad es., indennità di contingenza, interessenze, provvigioni, lavoro straordinario);

b) *altre erogazioni*, costituite da tutte le somme riscosse in una sola volta durante l'anno o in maniera saltuaria in aggiunta al salario o stipendio percepito (ad es., compensi per ferie, festività, gratifica natalizia);

c) *corresponsioni in natura*, costituite dal valore dei beni corrisposti in natura al personale quale integrazione fissa o saltuaria della retribuzione in contanti o quale pagamento dovuto in base al contratto di impiego. Il valore di tali corresponsioni è determinato in base ai prezzi di costo per le merci fornite e in base ai prezzi correnti di mercato per altre corresponsioni (alloggio, ecc.), ovvero in base alle eventuali valutazioni convenzionali stabilite nei contratti di lavoro;

d) *assegni familiari*, costituiti dall'ammontare complessivo degli assegni familiari corrisposti a tutto il personale dipendente dal datore di lavoro per conto della cassa unica degli assegni familiari.

Le RITENUTE SULLE RETRIBUZIONI LORDE a carico del personale comprendono le seguenti voci :

a) *contributi per la previdenza sociale e gestioni collegate*, costituiti dall'ammontare complessivo delle quote trattenute sulle retribuzioni lorde per la previdenza sociale e gestioni collegate (ad es., fondo adeguamento pensioni, gestione INA-Casa, assicurazione malattia);

b) *ritenute erariali*, costituite dall'ammontare complessivo delle quote trattenute sulle retribuzioni lorde per le ritenute erariali.

I CONTRIBUTI E SPESE A CARICO DEL DATORE DI LAVORO comprendono le seguenti voci :

a) *contributi sociali obbligatori*, costituiti dall'ammontare complessivo delle spese sostenute dal datore di lavoro per contributi sociali obbligatori all'INPS, all'INAM, all'INAIL, all'INA-Casa, ecc.;

b) *quote maturate nell'anno per indennità di licenziamento e simili*, costituite dall'ammontare complessivo delle sole quote maturate nell'anno ed accantonate o da accantonare dal datore di lavoro per provvedere successivamente alla corresponsione al personale di indennità di licenziamento, di liquidazione, di quiescenza e simili;

c) *provvidenze varie al personale*, costituite dall'ammontare complessivo delle spese sostenute dal datore di lavoro per provvidenze varie al personale (ad es., spese per le mense, per le colonie marine e montane, per nidi d'infanzia), ad esclusione delle spese eventualmente sostenute per la costruzione di alloggi ed altri fabbricati destinati ad uso del personale stesso.

**Avvertenze particolari alle tavole** — Ai fini di una corretta interpretazione dei dati riportati nelle tavole del presente volume, si precisa quanto segue:

Nella Tav. 1 sono comprese tutte le imprese e tutte le unità locali aventi sede in uno dei comuni della provincia; in tale tavola pertanto sono comprese anche le unità locali gestite da imprese la cui sede è situata in altra provincia. Per quanto riguarda la distribuzione per ramo, classe e sottoclasse di attività economica, è da avvertire che le imprese e le unità locali risultano classificate indipendentemente le une dalle altre, sulla base della propria attività unica o prevalente.

Nella Tav. 2, mentre il numero delle imprese fa ugualmente riferimento alle imprese aventi sede in uno dei comuni della provincia, il numero delle unità locali e dei relativi addetti riguarda il complesso delle unità locali gestite dalle stesse imprese, sia che tali unità locali siano situate nella provincia sia in provincie diverse. Sono pertanto escluse da detta tavola le unità locali situate nella provincia ma gestite da imprese aventi sede in altra provincia. È da tener presente inoltre che in detta tavola la classificazione delle unità locali e dei relativi addetti fa riferimento all'attività unica o prevalente dell'impresa da cui sono gestite. Con analogo criterio, nelle Tavv. 3 e 4 gli addetti risultano classificati secondo l'attività unica o prevalente dell'impresa.

I dati riportati nelle Tavv. da 5 a 11 si riferiscono alle unità locali situate in uno dei comuni della provincia, classificate secondo l'attività unica o prevalente svolta nelle unità locali stesse.

Nella Tav. 8, con riferimento ai vari tipi di motori, le unità locali risultano ripetute tante volte quanti sono i tipi di motore in esse installati. Così, ad esempio, se una unità locale dispone sia di motori primi che di generatori essa risulta ripetuta sia tra le unità locali che hanno motori primi sia tra quelle che hanno generatori.

Per quanto riguarda i dati riportati nella Tav. 12 sono da tener presenti le avvertenze sopra riportate con riferimento alla Tav. 1.

**Segni convenzionali** — Nelle tavole del presente volume sono usati i seguenti segni convenzionali:

- |                         |  |
|-------------------------|--|
| <i>Linea</i> (—)        | quando il fenomeno non esiste;   |
| <i>Due puntini</i> (..) | quando i dati non raggiungono la cifra significativa dell'ordine minimo considerato (ad es., un HP per la potenza dei motori). |



TAVOLE

TAV. 1 — Imprese, unità locali, addetti

N. classificazione	RAMI, CLASSI E SOTTOCLASSI DI ATTIVITÀ ECONOMICA	IMPRESE			UNITÀ LOCALI E ADDETTI					
		Comune capoluogo	Altri comuni	Totale	Comune capoluogo		Altri comuni		Totale	
					Unità locali	Addetti	Unità locali	Addetti	Unità locali	Addetti
<b>1</b>	<b>AGRICOLTURA, FORESTE, CACCIA E PESCA</b>	<b>14</b>	<b>176</b>	<b>190</b>	<b>19</b>	<b>57</b>	<b>195</b>	<b>789</b>	<b>214</b>	<b>846</b>
1.03	Foreste . . . . .	—	16	16	—	—	19	168	19	168
1.04	Pesca . . . . .	—	86	86	—	—	86	415	86	415
1.04 A	<i>Pesca in acque dolci . . . . .</i>	—	—	—	—	—	—	—	—	—
1.04 B	<i>Pesca e allev. in acque marine . . . . .</i>	—	86	86	—	—	86	415	86	415
1.05	Attività connesse con l'agricoltura . . . . .	14	74	88	19	57	90	206	109	263
1.05 A	<i>Attività trasform. annesse ad aziende agricole o svolte in sociale . . . . .</i>	—	28	28	—	—	28	90	28	90
1.05 B	<i>Esercizio di macchine agricole . . . . .</i>	13	46	59	13	20	49	98	62	118
1.05 C	<i>Enti economici per l'agricoltura. . . . .</i>	1	—	1	6	37	13	18	19	55
<b>2</b>	<b>INDUSTRIE ESTRATTIVE . . . . .</b>	<b>6</b>	<b>138</b>	<b>144</b>	<b>9</b>	<b>102</b>	<b>192</b>	<b>2.604</b>	<b>201</b>	<b>2.706</b>
2.01	Estraz. di carboni fossili e di torba . . . . .	—	—	—	—	—	—	—	—	—
2.02	Estraz. di combustibili liquidi e gassosi . . . . .	—	—	—	1	18	—	—	1	18
2.03	Estraz. di minerali metalliferi . . . . .	—	1	1	—	—	4	116	4	116
2.04	Estraz. di altri minerali. . . . .	6	137	143	8	84	188	2.488	196	2.572
2.04 A	<i>Marmo, pietre e altri mater. da costruz. . . . .</i>	6	131	137	8	84	180	2.426	188	2.510
2.04 B	<i>Solfo, sale e altri miner. non metalliferi . . . . .</i>	—	6	6	—	—	8	62	8	62
<b>3</b>	<b>INDUSTRIE MANIFATTURIERE . . . . .</b>	<b>1.108</b>	<b>3.791</b>	<b>4.899</b>	<b>1.144</b>	<b>12.831</b>	<b>3.933</b>	<b>26.009</b>	<b>5.077</b>	<b>38.840</b>
3.01	Industrie alimentari e affini. . . . .	112	479	591	122	1.046	503	1.815	625	2.861
3.01 A	<i>Ind. molitoria e della pastificazione . . . . .</i>	53	304	357	59	432	316	914	375	1.346
3.01 B	<i>Industria dolciaria . . . . .</i>	15	11	26	15	57	12	72	27	129
3.01 C	<i>Industria conserviera . . . . .</i>	9	26	35	10	105	32	182	42	287
3.01 D	<i>Industria casearia . . . . .</i>	2	24	26	2	80	24	131	26	211
3.01 E	<i>Industria olearia . . . . .</i>	20	81	101	21	294	83	297	104	591
3.01 F	<i>Industrie alimentari varie . . . . .</i>	1	2	3	1	4	2	12	3	16
3.01 G	<i>Industrie bevande alcoliche . . . . .</i>	9	17	26	11	48	18	116	29	164
3.01 H	<i>Industrie bevande analcoliche . . . . .</i>	3	9	12	3	26	11	75	14	101
3.01 I	<i>Industria del freddo. . . . .</i>	—	5	5	—	—	5	16	5	16
3.02	Industria del tabacco. . . . .	—	—	—	1	1.674	—	—	1	1.674
3.03	Ind. della seta, del cotone e della lavoraz. delle fibre tessili artif. e sintetiche . . . . .	13	2	15	15	941	3	331	18	1.272
3.03 A	<i>Industria della seta . . . . .</i>	1	—	1	—	—	—	—	—	—
3.03 B	<i>Industria del cotone. . . . .</i>	12	2	14	15	941	3	331	18	1.272
3.03 C	<i>Lavoraz. fibre tessili artif. e sintetiche . . . . .</i>	—	—	—	—	—	—	—	—	—
3.04	Industrie della lana . . . . .	6	19	25	6	50	20	204	26	254
3.05	Ind. delle fibre dure e tessili varie . . . . .	57	167	224	62	3.809	171	1.281	233	5.090
3.05 A	<i>Canapa, lino, iuta e simili . . . . .</i>	1	3	4	3	461	4	97	7	558
3.05 B	<i>Tessili varie non altrove classificate . . . . .</i>	56	164	220	59	3.348	167	1.184	226	4.532
3.06	Ind. del vestiario e dell'abbigliamento . . . . .	126	519	645	128	526	524	1.871	652	2.397
3.07	Industrie delle calzature . . . . .	107	358	465	107	300	361	2.869	468	3.169
3.08	Ind. delle pelli e del cuoio . . . . .	10	8	18	10	79	8	28	18	107
3.09	Ind. mobilio e arredam. in legno . . . . .	51	129	180	52	158	131	513	183	671
3.10	Industrie del legno. . . . .	117	570	687	120	386	578	2.413	698	2.799
3.10 A	<i>Legno, sughero e affini . . . . .</i>	113	544	657	116	373	550	2.136	666	2.509
3.10 B	<i>Veicoli e carpenteria navale . . . . .</i>	4	26	30	4	13	28	277	32	290
3.11	Industrie metallurgiche . . . . .	—	3	3	—	—	4	2.227	4	2.227
3.12	Costruz. di macchine non elettriche, di carpenteria metallica e simili . . . . .	27	53	80	27	863	58	993	85	1.856
3.12 A	<i>Fonderie di 2ª fusione . . . . .</i>	8	8	16	8	53	9	102	17	155
3.12 B	<i>Macchine motrici non elettriche . . . . .</i>	—	—	—	—	—	—	—	—	—
3.12 C	<i>Macch. utens. e utensileria per macch. . . . .</i>	1	1	2	1	24	1	13	2	37
3.12 D	<i>Macch. operatrici e per agricoltura . . . . .</i>	1	11	12	1	33	13	417	14	450
3.12 E	<i>Carpent. metallica, forni e caldaie . . . . .</i>	8	21	29	8	476	22	235	30	711
3.12 F	<i>Prod. meccan. non altrove classificati . . . . .</i>	9	12	21	9	277	13	226	22	503
3.13	Costruz. di macchine e appar. elettrici . . . . .	2	2	4	2	247	2	34	4	281
3.14	Meccanica di precis.; oreficeria, argenteria . . . . .	18	9	27	18	94	9	13	27	107
3.15	Officine meccaniche. . . . .	319	671	990	324	1.116	682	1.945	1.006	3.061
3.16	Ind. costruz. mezzi di trasporto . . . . .	—	10	10	—	—	11	596	11	596
3.17	Ind. lavoraz. minerali non metalliferi . . . . .	40	521	561	42	324	579	6.292	621	6.616
3.18	Industrie chimiche . . . . .	16	25	41	17	194	29	378	46	572
3.19	Ind. derivati petrolio e carbone . . . . .	1	—	1	1	4	—	—	1	4

## Segue Tav. 1 — Imprese, unità locali, addetti

N classi- fica- zione	RAMI, CLASSI E SOTTOCLASSI DI ATTIVITÀ ECONOMICA	IMPRESE			UNITÀ LOCALI E ADDETTI					
		Comune capoluogo	Altri comuni	Totale	Comune capoluogo		Altri comuni		Totale	
					Unità locali	Addetti	Unità locali	Addetti	Unità locali	Addetti
3.20	Industrie della gomma elastica . . . . .	10	16	26	12	86	16	100	28	186
3.21	Prod. della cellulosa per tessuti, delle fibre tessili artificiali e sintetiche . .	—	—	—	—	—	—	—	—	—
3.22	Industrie della carta e della cartotecnica	22	121	143	24	425	130	1.703	154	2.128
3.23	Industrie poligrafiche ed editoriali . . .	33	28	61	33	235	30	133	63	368
3.24	Industrie foto-fono-cinematografiche . .	9	65	74	9	22	68	132	77	154
3.25	Prod. oggetti in materie plastiche . . .	10	10	20	10	221	10	111	20	332
3.26	Industrie manifatturiere varie . . . . .	2	6	8	2	31	6	27	8	58
4	COSTRUZIONI E INSTALL. DI IMPIANTI . .	46	321	367	65	1.502	391	4.498	456	6.000
4.01	Costruzioni . . . . .	37	287	324	54	1.322	355	4.315	409	5.637
4.02	Installazione impianti. . . . .	9	34	43	11	180	36	183	47	363
5	PRODUZ. E DISTRIBUZ. DI ENERGIA ELET- TRICA E GAS, DISTRIBUZIONE DI ACQUA	—	24	24	7	202	52	394	59	596
5.01	Prod. e distrib. di energia elettrica	—	15	15	5	141	40	278	45	419
5.02	Prod. e distribuzione di gas. . . . .	—	1	1	2	61	3	26	5	87
5.03	Distribuzione di acqua . . . . .	—	8	8	—	—	9	90	9	90
6	COMMERCIO . . . . .	2.147	8.102	10.249	2.290	5.347	8.528	16.024	10.818	21.371
6.01	Commercio all'ingrosso . . . . .	150	450	600	170	814	485	1.522	655	2.336
6.01 A	Prodotti agricoli e alimentari. . . . .	64	223	287	72	269	236	571	308	840
6.01 B	Materie prime e ausil. non alimentari	30	166	196	33	191	182	714	215	905
6.01 C	Prodotti industriali non alimentari	56	61	117	65	354	67	237	132	591
6.02	Comm. al minuto generi alimentari . . .	620	2.248	2.868	665	1.247	2.444	4.266	3.109	5.513
6.03	Comm. al minuto prodotti tessili e arti- coli di vestiario e abbigliamento . . .	329	1.002	1.331	355	840	1.067	1.799	1.422	2.639
6.04	Comm. al minuto prod. meccanici . . . .	296	876	1.172	323	986	944	1.747	1.267	2.733
6.05	Comm. al minuto generi diversi, alim. e non alimentari. . . . .	35	365	400	35	66	369	676	404	742
6.06	Commercio ambulante . . . . .	374	1.088	1.462	374	432	1.088	1.319	1.462	1.751
6.07	Alberghi e pubblici esercizi . . . . .	299	1.950	2.249	317	850	2.000	4.418	2.317	5.268
6.08	Attività ausiliarie del commercio. . . .	44	123	167	51	112	131	277	182	389
7	TRASPORTI E COMUNICAZIONI. . . . .	98	471	569	115	1.363	564	2.316	679	3.679
7.01	Trasporti ferrov. o tramv. extraurbani .	—	—	—	1	297	19	340	20	637
7.02	Trasporti extraurbani su strada . . . . .	33	261	294	38	440	274	727	312	1.167
7.03	Trasporti urbani . . . . .	21	134	155	21	42	138	203	159	245
7.04	Trasporti lacuali e fluviali. . . . .	—	1	1	—	—	1	1	1	1
7.05	Trasporti marittimi. . . . .	—	8	8	—	—	10	140	10	140
7.06	Trasporti aerei. . . . .	—	—	—	—	—	—	—	—	—
7.07	Attività ausiliarie dei trasporti . . . . .	44	65	109	52	153	79	301	131	454
7.08	Comunicazioni . . . . .	—	2	2	3	431	43	604	46	1.035
8	CREDITO, ASSICURAZIONE E GESTIONI FI- NANZIARIE. . . . .	31	37	68	54	723	167	659	221	1.382
8.01	Credito . . . . .	5	6	11	22	563	83	423	105	986
8.02	Assicurazione . . . . .	24	19	43	25	97	24	41	49	138
8.03	Gestioni finanziarie. . . . .	2	12	14	7	63	60	195	67	258
9	SERVIZI E ATTIVITÀ SOCIALI VARIE . . . .	294	800	1.094	317	746	860	1.730	1.177	2.476
9.01	Servizi per l'igiene e la pulizia . . . . .	253	672	925	273	574	708	1.321	981	1.895
9.02	Servizi dello spettacolo . . . . .	15	56	71	16	71	73	215	89	286
9.03	Servizi sanitari. . . . .	20	62	82	21	84	65	167	86	251
9.03 A	Servizi sanitari privati . . . . .	20	62	82	21	84	65	167	86	251
9.04	Servizi privati per l'istruzione e la for- mazione professionale. . . . .	4	6	10	4	14	10	22	14	36
9.08	Servizi vari, non altrove classificati . .	2	4	6	3	3	4	5	7	8
	<b>TOTALE . . . . .</b>	<b>3.744</b>	<b>13.860</b>	<b>17.604</b>	<b>4.020</b>	<b>22.873</b>	<b>14.882</b>	<b>55.023</b>	<b>18.902</b>	<b>77.896</b>

TAV. 2 — Imprese e relative unità locali

N classi- fica- zione	RAMI, CLASSI E SOTTOCLASSI DI ATTIVITÀ ECONOMICA	IMPRESE CHE GESTISCONO UNITÀ LOCALI SITUATE								T O T A L E				
		tutte nella provincia			nella provincia e in altre					Unità locali				
		Im- prese	Unità locali		Im- prese	Unità locali				Im- prese	Totale		situato nella provincia	
			N	Addetti		situato nella provincia	situato in altre provincie		N		Addetti	N	Addetti	
				N	Addetti	N	Addetti		N	Addetti	N	Addetti		
<b>1</b>	<b>AGRICOLTURA, FORESTE, CACCIA E PESCA</b>	<b>189</b>	<b>192</b>	<b>695</b>	<b>1</b>	<b>19</b>	<b>55</b>	<b>15</b>	<b>19</b>	<b>190</b>	<b>226</b>	<b>769</b>	<b>211</b>	<b>750</b>
1.03	Foreste . . . . .	16	19	76	—	—	—	—	—	16	19	76	19	76
1.04	Pesca . . . . .	86	86	415	—	—	—	—	—	86	86	415	86	415
1.04 A	<i>Pesca in acque dolci . . . . .</i>	—	—	—	—	—	—	—	—	—	—	—	—	—
1.04 B	<i>Pesca e allev. in acque marine . . . . .</i>	86	86	415	—	—	—	—	—	86	86	415	86	415
1.05	Attività connesse con l'agricoltura . . . . .	87	87	204	1	19	55	15	19	88	121	278	106	259
1.05 A	<i>Attività trasform. annesse ad aziende agricole o svolte in sociale . . . . .</i>	28	28	90	—	—	—	—	—	28	28	90	28	90
1.05 B	<i>Esercizio di macchine agricole . . . . .</i>	59	59	114	—	—	—	—	—	59	59	114	59	114
1.05 C	<i>Enti economici per l'agricoltura . . . . .</i>	—	—	—	1	19	55	15	19	1	34	74	19	55
<b>2</b>	<b>INDUSTRIE ESTRATTIVE . . . . .</b>	<b>138</b>	<b>152</b>	<b>1.464</b>	<b>6</b>	<b>8</b>	<b>46</b>	<b>6</b>	<b>40</b>	<b>144</b>	<b>166</b>	<b>1.550</b>	<b>160</b>	<b>1.510</b>
2.01	Estraz. di carboni fossili e di torba . . . . .	—	—	—	—	—	—	—	—	—	—	—	—	—
2.02	Estraz. di combustibili liquidi e gassosi . . . . .	—	—	—	—	—	—	—	—	—	—	—	—	—
2.03	Estraz. di minerali metalliferi . . . . .	1	2	21	—	—	—	—	—	1	2	21	2	21
2.04	Estraz. di altri minerali . . . . .	137	150	1.443	6	8	46	6	40	143	164	1.529	158	1.489
2.04 A	<i>Marmo, pietre e altri mater. da costruz. . . . .</i>	131	139	1.369	6	8	46	6	40	137	153	1.455	147	1.415
2.04 B	<i>Solfo, sale e altri miner. non metalliferi . . . . .</i>	6	11	74	—	—	—	—	—	6	11	74	11	74
<b>3</b>	<b>INDUSTRIE MANIFATTURIERE . . . . .</b>	<b>4.881</b>	<b>5.024</b>	<b>27.910</b>	<b>18</b>	<b>47</b>	<b>1.249</b>	<b>27</b>	<b>715</b>	<b>4.899</b>	<b>5.098</b>	<b>29.874</b>	<b>5.071</b>	<b>29.159</b>
3.01	Industrie alimentari e affini . . . . .	586	622	2.477	5	6	184	11	236	591	639	2.897	628	2.661
3.01 A	<i>Ind. molitoria e della pastificazione . . . . .</i>	355	374	1.182	2	2	7	2	15	357	378	1.204	376	1.189
3.01 B	<i>Industria dolciaria . . . . .</i>	26	27	95	—	—	—	—	—	26	27	95	27	95
3.01 C	<i>Industria conserviera . . . . .</i>	35	39	278	—	—	—	—	—	35	39	278	39	278
3.01 D	<i>Industria casearia . . . . .</i>	24	30	203	2	2	15	2	3	26	34	221	32	218
3.01 E	<i>Industria olearia . . . . .</i>	100	103	429	1	2	162	7	218	101	112	809	105	591
3.01 F	<i>Industrie alimentari varie . . . . .</i>	3	3	16	—	—	—	—	—	3	3	16	3	16
3.01 G	<i>Industrie bevande alcoliche . . . . .</i>	26	28	159	—	—	—	—	—	26	28	159	28	159
3.01 H	<i>Industrie bevande analcoliche . . . . .</i>	12	12	93	—	—	—	—	—	12	12	93	12	93
3.01 I	<i>Industria del freddo . . . . .</i>	5	6	22	—	—	—	—	—	5	6	22	6	22
3.02	Industria del tabacco . . . . .	—	—	—	—	—	—	—	—	—	—	—	—	—
3.03	Ind. della seta, del cotone e della lavoraz. delle fibre tessili artif. e sintetiche . . . . .	15	15	617	—	—	—	—	—	15	15	617	15	617
3.03 A	<i>Industria della seta . . . . .</i>	1	1	3	—	—	—	—	—	1	1	3	1	3
3.03 B	<i>Industria del cotone . . . . .</i>	14	14	614	—	—	—	—	—	14	14	614	14	614
3.03 C	<i>Lavoraz. fibre tessili artif. e sintetiche . . . . .</i>	—	—	—	—	—	—	—	—	—	—	—	—	—
3.04	Industrie della lana . . . . .	25	25	224	—	—	—	—	—	25	25	224	25	224
3.05	Ind. delle fibre dure e tessili varie . . . . .	224	225	892	—	—	—	—	—	224	225	892	225	892
3.05 A	<i>Canapa, lino, iuta e simili . . . . .</i>	4	4	16	—	—	—	—	—	4	4	16	4	16
3.05 B	<i>Tessili varie non altrove classificate . . . . .</i>	220	221	876	—	—	—	—	—	220	221	876	221	876
3.06	Ind. del vestiario e dell'abbigliamento . . . . .	645	652	2.328	—	—	—	—	—	645	652	2.328	652	2.328
3.07	Industrie delle calzature . . . . .	465	469	3.160	—	—	—	—	—	465	469	3.160	469	3.160
3.08	Ind. delle pelli e del cuoio . . . . .	18	18	107	—	—	—	—	—	18	18	107	18	107
3.09	Ind. mobilio e arredam. in legno . . . . .	180	185	668	—	—	—	—	—	180	185	668	185	668
3.10	Industrie del legno . . . . .	686	692	2.712	1	2	5	1	7	687	695	2.724	694	2.717
3.10 A	<i>Legno, sughero e affini . . . . .</i>	656	662	2.429	1	2	5	1	7	657	665	2.441	664	2.434
3.10 B	<i>Veicoli e carpenteria navale . . . . .</i>	30	30	283	—	—	—	—	—	30	30	283	30	283
3.11	Industrie metallurgiche . . . . .	3	3	30	—	—	—	—	—	3	3	30	3	30
3.12	Costruz. di macchine non elettriche, di carpenteria metallica e simili . . . . .	79	83	1.932	1	1	11	1	189	80	85	2.132	84	1.943
3.12 A	<i>Fonderie di 2ª fusione . . . . .</i>	16	16	151	—	—	—	—	—	16	16	151	16	151
3.12 B	<i>Macchine motrici non elettriche . . . . .</i>	—	—	—	—	—	—	—	—	—	—	—	—	—
3.12 C	<i>Macch. utens. e utensileria per macch. . . . .</i>	2	2	37	—	—	—	—	—	2	2	37	2	37
3.12 D	<i>Macch. operatrici e per agricoltura . . . . .</i>	12	14	458	—	—	—	—	—	12	14	458	14	458
3.12 E	<i>Carpent. metallica, forni e caldaie . . . . .</i>	29	30	710	—	—	—	—	—	29	30	710	30	710
3.12 F	<i>Prod. meccan. non altrove classificati . . . . .</i>	20	21	576	1	1	11	1	189	21	23	776	22	587
3.13	Costruz. di macchine e appar. elettrici . . . . .	4	4	281	—	—	—	—	—	4	4	281	4	281
3.14	Meccanica di precis.; oreficeria, argenteria . . . . .	27	27	107	—	—	—	—	—	27	27	107	27	107
3.15	Officine meccaniche . . . . .	989	1.005	3.044	1	1	1	1	2	990	1.007	3.047	1.006	3.045
3.16	Ind. costruz. mezzi di trasporto . . . . .	9	10	378	1	1	3	1	61	10	12	442	11	381
3.17	Ind. lavoraz. minerali non metalliferi . . . . .	557	606	5.677	4	27	865	7	108	561	640	6.650	633	6.542
3.18	Industrie chimiche . . . . .	39	40	261	2	2	23	2	71	41	44	355	42	284
3.19	Ind. derivati petrolio e carbone . . . . .	1	1	4	—	—	—	—	—	1	1	4	1	4



## Segue Tav. 2 — Imprese e relative unità locali

N classi- fica- zione	RAMI, CLASSI E SOTTOCLASSI DI ATTIVITÀ ECONOMICA	IMPRESE CHE GESTISCONO UNITÀ LOCALI SITUATE								T O T A L E					
		tutte nella provincia			nella provincia e in altre					Im- prese	Unità locali				
		Im- prese	Unità locali		Im- prese	Unità locali					Im- prese	Totale		situato nella provincia	
			N	Addetti		situato nella provincia	situato in altre provincie	N	Addetti			N	Addetti	N	Addetti
3.20	Industrie della gomma elastica . . . . .	25	26	144	1	2	44	1	7	26	29	195	28	188	
3.21	Prod. della cellulosa per tessuti, delle fibre tessili artificiali e sintetiche . .	—	—	—	—	—	—	—	—	—	—	—	—	—	
3.22	Industrie della carta e della cartotecnica	141	150	1.964	2	5	113	2	34	143	157	2.111	155	2.077	
3.23	Industrie poligrafiche ed editoriali . . . .	61	61	359	—	—	—	—	—	61	61	359	61	359	
3.24	Industrie foto-fono-cinematografiche . .	74	77	155	—	—	—	—	—	74	77	155	77	155	
3.25	Prod. oggetti in materie plastiche . . . .	20	20	331	—	—	—	—	—	20	20	331	20	331	
3.26	Industrie manifatturiere varie . . . . .	8	8	58	—	—	—	—	—	8	8	58	8	58	
4	COSTRUZIONI E INSTALL. DI IMPIANTI . .	362	426	4.799	5	7	119	6	91	367	439	5.009	433	4.918	
4.01	Costruzioni . . . . .	320	378	4.518	4	6	92	5	85	324	389	4.695	384	4.610	
4.02	Installazione impianti. . . . .	42	48	281	1	1	27	1	6	43	50	314	49	308	
5	PROD. E DISTRIB. DI ENERGIA ELET- TRICA E GAS, DISTRIBUZIONE DI ACQUA	23	28	103	1	2	22	1	18	24	31	143	30	125	
5.01	Prod. e distrib. di energia elettrica	14	15	28	1	2	22	1	18	15	18	68	17	50	
5.02	Prod. e distribuzione di gas . . . . .	1	1	13	—	—	—	—	—	1	1	13	1	13	
5.03	Distribuzione di acqua . . . . .	8	12	62	—	—	—	—	—	8	12	62	12	62	
6	COMMERCIO . . . . .	10.233	10.568	20.771	16	156	431	25	81	10.249	10.749	21.283	10.724	21.202	
6.01	Commercio all'ingrosso . . . . .	596	656	2.250	4	9	98	5	29	600	670	2.377	665	2.348	
6.01 A	Prodotti agricoli e alimentari . . . . .	286	307	760	1	5	27	1	16	287	313	803	312	787	
6.01 B	Materie prime e ausil. non alimentari	194	219	948	2	3	28	3	11	196	225	987	222	976	
6.01 C	Prodotti industriali non alimentari . .	116	130	542	1	1	43	1	2	117	132	587	131	585	
6.02	Comm. al minuto generi alimentari . . . .	2.867	2.948	5.272	1	135	297	6	8	2.868	3.089	5.577	3.083	5.569	
6.03	Comm. al minuto prodotti tessili e arti- coli di vestiario e abbigliamento . .	1.326	1.385	2.512	5	5	22	5	12	1.331	1.395	2.546	1.390	2.534	
6.04	Comm. al minuto prod. meccanici . . . . .	1.168	1.225	2.685	4	5	12	5	9	1.172	1.235	2.706	1.230	2.697	
6.05	Comm. al minuto generi diversi, alim. e non alimentari. . . . .	400	408	753	—	—	—	—	—	400	408	753	408	753	
6.06	Commercio ambulante . . . . .	1.462	1.462	1.751	—	—	—	—	—	1.462	1.462	1.751	1.462	1.751	
6.07	Alberghi e pubblici esercizi . . . . .	2.248	2.310	5.247	1	1	1	3	22	2.249	2.314	5.270	2.311	5.248	
6.08	Attività ausiliarie del commercio. . . . .	166	174	301	1	1	1	1	1	167	176	303	175	302	
7	TRASPORTI E COMUNICAZIONI . . . . .	568	586	1.552	1	1	7	1	6	569	588	1.565	587	1.559	
7.01	Trasporti ferrov. e tramv. extraurbani .	—	—	—	—	—	—	—	—	—	—	—	—	—	
7.02	Trasporti extraurbani su strada . . . . .	293	300	748	1	1	7	1	6	294	302	761	301	755	
7.03	Trasporti urbani . . . . .	155	157	244	—	—	—	—	—	155	157	244	157	244	
7.04	Trasporti lacuali e fluviali. . . . .	1	1	1	—	—	—	—	—	1	1	1	1	1	
7.05	Trasporti marittimi. . . . .	8	9	138	—	—	—	—	—	8	9	138	9	138	
7.06	Trasporti aerei. . . . .	—	—	—	—	—	—	—	—	—	—	—	—	—	
7.07	Attività ausiliarie dei trasporti . . . . .	109	117	409	—	—	—	—	—	109	117	409	117	409	
7.08	Comunicazioni . . . . .	2	2	12	—	—	—	—	—	2	2	12	2	12	
8	CREDITO, ASSICURAZIONE E GESTIONI FI- NANZIARIE . . . . .	67	74	272	1	43	358	2	24	68	119	654	117	630	
8.01	Credito . . . . .	10	14	102	1	43	358	2	24	11	59	484	57	460	
8.02	Assicurazione . . . . .	43	43	127	—	—	—	—	—	43	43	127	43	127	
8.03	Gestioni finanziarie . . . . .	14	17	43	—	—	—	—	—	14	17	43	17	43	
9	SERVIZI E ATTIVITÀ SOCIALI VARIE . . . . .	1.092	1.161	2.238	2	3	17	3	6	1.094	1.167	2.261	1.164	2.255	
9.01	Servizi per l'igiene e la pulizia . . . . .	923	964	1.647	2	3	17	3	6	925	970	1.670	967	1.664	
9.02	Servizi dello spettacolo . . . . .	71	87	282	—	—	—	—	—	71	87	282	87	282	
9.03	Servizi sanitari. . . . .	82	88	256	—	—	—	—	—	82	88	256	88	256	
9.03 A	Servizi sanitari privati . . . . .	82	88	256	—	—	—	—	—	82	88	256	88	256	
9.04	Servizi privati per l'istruzione e la for- mazione professionale. . . . .	10	16	46	—	—	—	—	—	10	16	46	16	46	
9.08	Servizi vari, non altrove classificati . .	6	6	7	—	—	—	—	—	6	6	7	6	7	
	<b>TOTALE . . . . .</b>	<b>17.553</b>	<b>18.211</b>	<b>59.804</b>	<b>51</b>	<b>286</b>	<b>2.304</b>	<b>86</b>	<b>1.000</b>	<b>17.604</b>	<b>18.583</b>	<b>63.108</b>	<b>18.497</b>	<b>62.108</b>	

TAV. 3 — Imprese per forma

N classi- fica- zione	RAMI, CLASSI E SOTTOCLASSI DI ATTIVITÀ ECONOMICA	IMPRESE INDIVIDUALI									S o
		per azioni			cooperative						
		Imprese	Addetti	in unità locali situata nella provincia	Imprese	Addetti	in unità locali situata nella provincia	Imprese	Addetti	in unità locali situata nella provincia	
1	AGRICOLTURA, FORESTE, CACCIA E PESCA	142	421	421	—	—	—	2	79	60	
1.03	Foreste . . . . .	13	61	61	—	—	—	—	—	—	
1.04	Pesca . . . . .	59	209	209	—	—	—	—	—	—	
1.04 A	Pesca in acque dolci . . . . .	—	—	—	—	—	—	—	—	—	
1.04 B	Pesca e allev. in acque marine . . . . .	59	209	209	—	—	—	—	—	—	
1.05	Attività connesse con l'agricoltura . . . . .	70	151	151	—	—	—	2	79	60	
1.05 A	Attività trasform. annesse ad aziende agricole o svolte in sociale . . . . .	24	80	80	—	—	—	—	—	—	
1.05 B	Esercizio di macchine agricole . . . . .	46	71	71	—	—	—	1	5	5	
1.05 C	Enti economici per l'agricoltura. . . . .	—	—	—	—	—	—	1	74	55	
2	INDUSTRIE ESTRATTIVE . . . . .	79	692	683	6	146	146	18	235	235	
2.01	Estraz. di carboni fossili e di torba . . . . .	—	—	—	—	—	—	—	—	—	
2.02	Estraz. di combustibili liquidi e gassosi . . . . .	—	—	—	—	—	—	—	—	—	
2.03	Estraz. di minerali metalliferi . . . . .	—	—	—	1	21	21	—	—	—	
2.04	Estraz. di altri minerali. . . . .	79	692	683	5	125	125	18	235	235	
2.04 A	Marmo, pietre e altri mater. da costruz. Solfo, sale e altri miner. non metalliferi	77	674	665	5	125	125	18	235	235	
2.04 B		2	18	18	—	—	—	—	—	—	
3	INDUSTRIE MANIFATTURIERE . . . . .	3.967	14.483	14.392	40	4.654	4.094	5	71	71	
3.01	Industrie alimentari e affini. . . . .	478	1.334	1.329	12	818	600	1	21	21	
3.01 A	Ind. molitoria e della pastificazione . . . . .	309	755	753	3	169	169	—	—	—	
3.01 B	Industria dolciaria . . . . .	22	82	82	—	—	—	—	—	—	
3.01 C	Industria conserviera . . . . .	22	132	132	2	52	52	—	—	—	
3.01 D	Industria casearia . . . . .	19	76	73	1	24	24	1	21	21	
3.01 E	Industria olearia . . . . .	82	182	182	3	549	331	—	—	—	
3.01 F	Industrie alimentari varie . . . . .	1	1	1	1	11	11	—	—	—	
3.01 G	Industrie bevande alcoliche . . . . .	13	32	32	1	5	5	—	—	—	
3.01 H	Industrie bevande analcoliche. . . . .	7	57	57	1	8	8	—	—	—	
3.01 I	Industria del freddo. . . . .	3	17	17	—	—	—	—	—	—	
3.02	Industria del tabacco. . . . .	—	—	—	—	—	—	—	—	—	
3.03	Ind. della seta, del cotone e della lavoraz. delle fibre tessili artif. e sintetiche . . . . .	7	146	146	1	228	228	—	—	—	
3.03 A	Industria della seta . . . . .	1	3	3	—	—	—	—	—	—	
3.03 B	Industria del cotone. . . . .	6	143	143	1	228	228	—	—	—	
3.03 C	Lavoraz. fibre tessili artif. e sintetiche . . . . .	—	—	—	—	—	—	—	—	—	
3.04	Industrie della lana . . . . .	22	118	118	—	—	—	—	—	—	
3.05	Ind. delle fibre dure e tessili varie . . . . .	199	543	543	2	152	152	—	—	—	
3.05 A	Canapa, lino, iuta e simili . . . . .	4	16	16	—	—	—	—	—	—	
3.05 B	Tessili varie non altrove classificate . . . . .	195	527	527	2	152	152	—	—	—	
3.06	Ind. del vestiario e dell'abbigliamento . . . . .	606	1.657	1.657	—	—	—	—	—	—	
3.07	Industrie delle calzature . . . . .	426	1.630	1.630	1	1.032	1.032	—	—	—	
3.08	Ind. delle pelli e del cuoio . . . . .	14	40	40	2	56	56	—	—	—	
3.09	Ind. mobilio e arredam. in legno . . . . .	139	440	440	—	—	—	—	—	—	
3.10	Industrie del legno. . . . .	554	1.598	1.591	2	205	205	1	5	5	
3.10 A	Legno, sughero e affini . . . . .	527	1.528	1.521	—	—	—	1	5	5	
3.10 B	Veicoli e carpenteria navale . . . . .	27	70	70	2	205	205	—	—	—	
3.11	Industrie metallurgiche . . . . .	1	6	6	—	—	—	—	—	—	
3.12	Costruz. di macchine non elettriche, di carpenteria metallica e simili . . . . .	47	401	401	6	776	587	—	—	—	
3.12 A	Fonderie di 2ª fusione . . . . .	12	112	112	—	—	—	—	—	—	
3.12 B	Macchine motrici non elettriche . . . . .	—	—	—	—	—	—	—	—	—	
3.12 C	Macch. utens. e utensileria per macch. . . . .	—	—	—	1	24	24	—	—	—	
3.12 D	Macch. operatrici e per agricoltura . . . . .	5	56	56	1	77	77	—	—	—	
3.12 E	Carpent. metallica, forni e caldaie . . . . .	19	194	194	—	—	—	—	—	—	
3.12 F	Prod. meccan. non altrove classificati . . . . .	11	39	39	4	675	486	—	—	—	
3.13	Costruz. di macchine e appar. elettrici . . . . .	3	158	158	—	—	—	—	—	—	
3.14	Meccanica di precis.; oreficeria, argenteria . . . . .	22	88	88	—	—	—	—	—	—	
3.15	Officine meccaniche. . . . .	824	2.103	2.103	—	—	—	1	4	4	
3.16	Ind. costruz. mezzi di trasporto . . . . .	4	147	147	2	65	4	—	—	—	
3.17	Ind. lavoraz. minerali non metalliferi . . . . .	367	2.554	2.480	4	1.102	1.078	2	41	41	
3.18	Industrie chimiche . . . . .	22	103	100	3	100	32	—	—	—	
3.19	Ind. derivati petrolio e carbone . . . . .	1	4	4	—	—	—	—	—	—	

## giuridica e relativi addetti

C I E T À						ENT I P U B B L I C I E A L T R E F O R M E						T O T A L E			N classi- fica- zione
in accomandita			a responsabilità limitata			altre									
Imprese	Addetti		Imprese	Addetti		Imprese	Addetti		Imprese	Addetti		Imprese	Addetti		
	Totale	in unità locali situate nella provincia		Totale	in unità locali situate nella provincia		Totale	in unità locali situate nella provincia		Totale	in unità locali situate nella provincia		Totale	in unità locali situate nella provincia	
—	—	—	—	—	—	46	269	269	—	—	—	190	769	750	1
—	—	—	—	—	—	3	15	15	—	—	—	16	76	76	1.03
—	—	—	—	—	—	27	206	206	—	—	—	86	415	415	1.04
—	—	—	—	—	—	—	—	—	—	—	—	—	—	—	1.04 A
—	—	—	—	—	—	27	206	206	—	—	—	86	415	415	1.04 B
—	—	—	—	—	—	16	48	48	—	—	—	88	278	259	1.05
—	—	—	—	—	—	4	10	10	—	—	—	28	90	90	1.05 A
—	—	—	—	—	—	12	38	38	—	—	—	59	114	114	1.05 B
—	—	—	—	—	—	—	—	—	—	—	—	1	74	55	1.05 C
1	8	8	8	139	121	32	330	317	—	—	—	144	1.550	1.510	2
—	—	—	—	—	—	—	—	—	—	—	—	—	—	—	2.01
—	—	—	—	—	—	—	—	—	—	—	—	—	—	—	2.02
—	—	—	—	—	—	—	—	—	—	—	—	1	21	21	2.03
1	8	8	8	139	121	32	330	317	—	—	—	143	1.529	1.489	2.04
1	8	8	6	113	95	30	300	287	—	—	—	137	1.455	1.415	2.04 A
—	—	—	2	26	26	2	30	30	—	—	—	6	74	74	2.04 B
23	923	923	47	1.098	1.085	817	8.645	8.594	—	—	—	4.899	29.874	29.159	3
3	91	91	8	65	52	89	568	568	—	—	—	591	2.897	2.661	3.01
1	17	17	5	45	32	39	218	218	—	—	—	357	1.204	1.189	3.01 A
—	—	—	—	—	—	4	13	13	—	—	—	26	95	95	3.01 B
1	5	5	1	11	11	9	78	78	—	—	—	35	278	278	3.01 C
—	—	—	—	—	—	5	100	100	—	—	—	26	221	218	3.01 D
—	—	—	—	—	—	16	78	78	—	—	—	101	809	591	3.01 E
—	—	—	1	4	4	—	—	—	—	—	—	3	16	16	3.01 F
1	69	69	1	5	5	10	48	48	—	—	—	26	159	159	3.01 G
—	—	—	—	—	—	4	28	28	—	—	—	12	93	93	3.01 H
—	—	—	—	—	—	2	5	5	—	—	—	5	22	22	3.01 I
—	—	—	—	—	—	—	—	—	—	—	—	—	—	—	3.02
—	—	—	3	63	63	4	180	180	—	—	—	15	617	617	3.03
—	—	—	—	—	—	—	—	—	—	—	—	1	3	3	3.03 A
—	—	—	3	63	63	4	180	180	—	—	—	14	614	614	3.03 B
—	—	—	—	—	—	—	—	—	—	—	—	—	—	—	3.03 C
1	89	89	1	14	14	1	3	3	—	—	—	25	224	224	3.04
—	—	—	1	3	3	22	194	194	—	—	—	224	892	892	3.05
—	—	—	—	—	—	—	—	—	—	—	—	4	16	16	3.05 A
—	—	—	1	3	3	22	194	194	—	—	—	220	876	876	3.05 B
—	—	—	2	103	103	37	568	568	—	—	—	645	2.328	2.328	3.06
1	94	94	—	—	—	37	404	404	—	—	—	465	3.160	3.160	3.07
—	—	—	—	—	—	2	11	11	—	—	—	18	107	107	3.08
1	25	25	1	4	4	39	199	199	—	—	—	180	668	668	3.09
1	70	70	1	13	13	128	833	833	—	—	—	687	2.724	2.717	3.10
1	70	70	1	13	13	127	825	825	—	—	—	657	2.441	2.434	3.10 A
—	—	—	—	—	—	1	8	8	—	—	—	30	283	283	3.10 B
—	—	—	—	—	—	2	24	24	—	—	—	3	30	30	3.11
3	336	336	7	231	231	17	388	388	—	—	—	80	2.132	1.943	3.12
—	—	—	—	—	—	4	39	39	—	—	—	16	151	151	3.12 A
—	—	—	1	13	13	—	—	—	—	—	—	2	37	37	3.12 B
1	50	50	2	140	140	3	135	135	—	—	—	12	458	458	3.12 C
2	286	286	2	52	52	6	178	178	—	—	—	29	710	710	3.12 D
—	—	—	2	26	26	4	36	36	—	—	—	21	776	587	3.12 E
—	—	—	—	—	—	1	123	123	—	—	—	4	281	281	3.13
—	—	—	—	—	—	5	19	19	—	—	—	27	107	107	3.14
1	2	2	1	12	12	163	921	921	—	—	—	990	3.047	3.045	3.15
—	—	—	—	—	—	4	230	230	—	—	—	10	442	381	3.16
5	153	153	14	373	373	169	2.427	2.417	—	—	—	561	6.650	6.542	3.17
3	10	10	3	14	14	10	128	128	—	—	—	41	355	284	3.18
—	—	—	—	—	—	—	—	—	—	—	—	1	4	4	3.19

## Segue Tav. 3 — Imprese per forma

N classi- fica- zione	RAMI, CLASSI E SOTTOCLASSI DI ATTIVITÀ ECONOMICA	IMPRESE INDIVIDUALI			S o					
		Imprese	Addetti		per azioni			cooperative		
			Totale	in unità locali situate nella provincia	Imprese	Totale	in unità locali situate nella provincia	Imprese	Totale	in unità locali situate nella provincia
3.20	Industrie della gomma elastica . . . . .	22	103	103	—	—	—	—	—	—
3.21	Prod. della cellulosa per tessuti, delle fibre tessili artificiali e sintetiche . .	—	—	—	—	—	—	—	—	—
3.22	Industrie della carta e della cartotecnica	75	814	814	3	37	37	—	—	—
3.23	Industrie poligrafiche ed editoriali . . .	44	175	175	—	—	—	—	—	—
3.24	Industrie foto-fono-cinematografiche . .	72	150	150	—	—	—	—	—	—
3.25	Prod. oggetti in materie plastiche . . .	11	138	138	2	83	83	—	—	—
3.26	Industrie manifatturiere varie . . . . .	7	28	28	—	—	—	—	—	—
4	COSTRUZIONI E INSTALL. DI IMPIANTI . .	294	3.494	3.453	—	—	—	8	406	362
4.01	Costruzioni . . . . .	256	3.270	3.229	—	—	—	8	406	362
4.02	Installazione impianti. . . . .	38	224	224	—	—	—	—	—	—
5	PRODUZ. E DISTRIBUZ. DI ENERGIA ELET- TRICA E GAS, DISTRIBUZIONE DI ACQUA	8	16	16	2	41	23	1	2	2
5.01	Prod. e distrib. di energia elettrica	8	16	16	2	41	23	1	2	2
5.02	Prod. e distribuzione di gas. . . . .	—	—	—	—	—	—	—	—	—
5.03	Distribuzione di acqua . . . . .	—	—	—	—	—	—	—	—	—
6	COMMERCIO . . . . .	9.626	18.064	18.019	17	114	103	30	406	398
6.01	Commercio all'ingrosso . . . . .	477	1.367	1.365	5	35	25	1	3	3
6.01 A	Prodotti agricoli e alimentari. . . . .	242	555	555	—	—	—	1	3	3
6.01 B	Materie prime e ausil. non alimentari	152	457	457	5	35	25	—	—	—
6.01 C	Prodotti industriali non alimentari	83	355	353	—	—	—	—	—	—
6.02	Comm. al minuto generi alimentari . . .	2.749	4.885	4.885	1	13	13	20	383	375
6.03	Comm. al minuto prodotti tessili e arti- coli di vestiario e abbigliamento . . .	1.238	2.200	2.188	—	—	—	1	2	2
6.04	Comm. al minuto prod. meccanici . . . .	1.065	2.151	2.142	—	—	—	3	8	8
6.05	Comm. al minuto generi diversi, alim. e non alimentari. . . . .	391	729	729	—	—	—	1	3	3
6.06	Commercio ambulante . . . . .	1.462	1.751	1.751	—	—	—	—	—	—
6.07	Alberghi e pubblici esercizi . . . . .	2.106	4.760	4.738	3	57	57	4	7	7
6.08	Attività ausiliarie del commercio. . . .	138	221	221	8	9	8	—	—	—
7	TRASPORTI E COMUNICAZIONI. . . . .	491	1.075	1.075	2	59	59	7	164	164
7.01	Trasporti ferrov. e tramv. extraurbani .	—	—	—	—	—	—	—	—	—
7.02	Trasporti extraurbani su strada . . . . .	240	503	503	2	59	59	—	—	—
7.03	Trasporti urbani . . . . .	150	229	229	—	—	—	—	—	—
7.04	Trasporti lacuali e fluviali. . . . .	1	1	1	—	—	—	—	—	—
7.05	Trasporti marittimi. . . . .	6	121	121	—	—	—	—	—	—
7.06	Trasporti aerei. . . . .	—	—	—	—	—	—	—	—	—
7.07	Attività ausiliarie dei trasporti . . . . .	94	221	221	—	—	—	6	159	159
7.08	Comunicazioni . . . . .	—	—	—	—	—	—	1	5	5
8	CREDITO, ASSICURAZIONE E GESTIONI FI- NANZIARIE. . . . .	57	162	162	2	49	49	2	27	27
8.01	Credito . . . . .	5	8	8	1	48	48	2	27	27
8.02	Assicurazione . . . . .	41	117	117	—	—	—	—	—	—
8.03	Gestioni finanziarie. . . . .	11	37	37	1	1	1	—	—	—
9	SERVIZI E ATTIVITÀ SOCIALI VARIE . . . .	1.005	1.833	1.831	1	8	8	2	7	7
9.01	Servizi per l'igiene e la pulizia . . . . .	875	1.481	1.479	—	—	—	2	7	7
9.02	Servizi dello spettacolo . . . . .	49	159	159	1	8	8	—	—	—
9.03	Servizi sanitari. . . . .	67	165	165	—	—	—	—	—	—
9.03 A	Servizi sanitari privati . . . . .	67	165	165	—	—	—	—	—	—
9.04	Servizi privati per l'istruzione e la for- mazione professionale. . . . .	8	21	21	—	—	—	—	—	—
9.08	Servizi vari, non altrove classificati . .	6	7	7	—	—	—	—	—	—
	<b>TOTALE . . . . .</b>	<b>15.669</b>	<b>40.240</b>	<b>40.052</b>	<b>70</b>	<b>5.071</b>	<b>4.482</b>	<b>75</b>	<b>1.397</b>	<b>1.326</b>

## giuridica e relativi addetti

C I E T À

in accomandita			a responsabilità limitata			altre			ENTI PUBBLICI E ALTRE FORME			T O T A L E			N classi- fica- zione
Imprese	Addetti		Imprese	Addetti		Imprese	Addetti		Imprese	Addetti		Imprese	Addetti		
	Totale	in unità locali situato nella provincia		Totale	in unità locali situato nella provincia		Totale	in unità locali situato nella provincia		Totale	in unità locali situato nella provincia		Totale	in unità locali situato nella provincia	
—	—	—	—	—	—	4	92	85	—	—	—	26	195	188	3.20
—	—	—	—	—	—	—	—	—	—	—	—	—	—	—	3.21
1	9	9	5	203	203	59	1.048	1.014	—	—	—	143	2.111	2.077	3.22
1	6	6	—	—	—	16	178	178	—	—	—	61	359	359	3.23
—	—	—	—	—	—	2	5	5	—	—	—	74	155	155	3.24
1	8	8	—	—	—	6	102	102	—	—	—	20	331	331	3.25
1	30	30	—	—	—	—	—	—	—	—	—	8	58	58	3.26
1	27	27	5	167	167	59	915	909	—	—	—	367	5.009	4.918	4
1	27	27	4	127	127	55	865	865	—	—	—	324	4.695	4.610	4.01
—	—	—	1	40	40	4	50	44	—	—	—	43	314	308	4.02
—	—	—	1	13	13	5	11	11	7	60	60	24	143	125	5
—	—	—	—	—	—	4	9	9	—	—	—	15	68	50	5.01
—	—	—	1	13	13	—	—	—	—	—	—	1	13	13	5.02
—	—	—	—	—	—	1	2	2	7	60	60	8	62	62	5.03
24	209	209	44	255	254	498	2.218	2.202	10	17	17	10.249	21.283	21.202	6
7	64	64	14	98	97	95	806	790	1	4	4	600	2.377	2.348	6.01
1	3	3	2	3	3	41	239	223	—	—	—	287	803	787	6.01 A
3	18	18	6	57	56	29	416	416	1	4	4	196	987	976	6.01 B
3	43	43	6	38	38	25	151	151	—	—	—	117	587	585	6.01 C
2	7	7	3	15	15	92	271	271	1	3	3	2.868	5.577	5.569	6.02
2	17	17	2	29	29	88	298	298	—	—	—	1.331	2.546	2.534	6.03
6	93	93	10	53	53	88	401	401	—	—	—	1.172	2.706	2.697	6.04
—	—	—	—	—	—	8	21	21	—	—	—	400	753	753	6.05
—	—	—	—	—	—	—	—	—	—	—	—	1.462	1.751	1.751	6.06
4	20	20	8	34	34	116	382	382	8	10	10	2.249	5.270	5.248	6.07
3	8	8	7	26	26	11	39	39	—	—	—	167	303	302	6.08
—	—	—	1	4	4	68	263	257	—	—	—	569	1.565	1.559	7
—	—	—	—	—	—	—	—	—	—	—	—	—	—	—	7.01
—	—	—	1	4	4	51	195	189	—	—	—	294	761	755	7.02
—	—	—	—	—	—	5	15	15	—	—	—	155	244	244	7.03
—	—	—	—	—	—	—	—	—	—	—	—	1	1	1	7.04
—	—	—	—	—	—	2	17	17	—	—	—	8	138	138	7.05
—	—	—	—	—	—	—	—	—	—	—	—	—	—	—	7.06
—	—	—	—	—	—	9	29	29	—	—	—	109	409	409	7.07
—	—	—	—	—	—	1	7	7	—	—	—	2	12	12	7.08
—	—	—	—	—	—	2	10	10	5	406	382	68	654	630	8
—	—	—	—	—	—	—	—	—	3	401	377	11	484	460	8.01
—	—	—	—	—	—	2	10	10	—	—	—	43	127	127	8.02
—	—	—	—	—	—	—	—	—	2	5	5	14	43	43	8.03
4	21	21	2	19	19	69	325	321	11	48	48	1.094	2.261	2.255	9
—	—	—	—	—	—	45	174	170	3	8	8	925	1.670	1.664	9.01
—	—	—	1	1	1	17	111	111	3	3	3	71	282	282	9.02
4	21	21	1	18	18	6	30	30	4	22	22	82	256	256	9.03
4	21	21	1	18	18	6	30	30	4	22	22	82	256	256	9.03 A
—	—	—	—	—	—	1	10	10	1	15	15	10	46	46	9.04
—	—	—	—	—	—	—	—	—	—	—	—	6	7	7	9.08
53	1.188	1.188	108	1.695	1.663	1.596	12.986	12.890	33	531	507	17.604	63.108	62.108	



**numero di addetti**

T A L E

C O N A D D E T T I

C O N A D D E T T I															T O T A L E					N classi- fica- zione				
51-100			101-250			251-500			501-1000			1001-2000			oltre 2000			Imprese in totale			Artigiane			
Im- pre- se	Addetti		Im- pre- se	Addetti		Im- pre- se	Addetti		Im- pre- se	Addetti		Im- pre- se	Addetti		Im- pre- se	Addetti		Im- pre- se	To- tale		in unità locali situa- te nella pro- vincia	Im- pre- se	Ad- detti	
	To- tale	in unità locali situa- te nella pro- vincia		To- tale	in unità locali situa- te nella pro- vincia		To- tale	in unità locali situa- te nella pro- vincia		To- tale	in unità locali situa- te nella pro- vincia		To- tale	in unità locali situa- te nella pro- vincia		To- tale	in unità locali situa- te nella pro- vincia							To- tale
1	74	55	—	—	—	—	—	—	—	—	—	—	—	—	—	—	—	—	190	769	750	141	453	1
—	—	—	—	—	—	—	—	—	—	—	—	—	—	—	—	—	—	—	16	76	76	13	48	1.03
—	—	—	—	—	—	—	—	—	—	—	—	—	—	—	—	—	—	—	86	415	415	74	305	1.04
—	—	—	—	—	—	—	—	—	—	—	—	—	—	—	—	—	—	—	—	—	—	—	—	1.04 A
—	—	—	—	—	—	—	—	—	—	—	—	—	—	—	—	—	—	—	88	415	415	74	305	1.04 B
1	74	55	—	—	—	—	—	—	—	—	—	—	—	—	—	—	—	—	88	278	259	54	100	1.05
—	—	—	—	—	—	—	—	—	—	—	—	—	—	—	—	—	—	—	—	—	—	—	—	—
—	—	—	—	—	—	—	—	—	—	—	—	—	—	—	—	—	—	—	28	90	90	—	—	1.05 A
1	74	55	—	—	—	—	—	—	—	—	—	—	—	—	—	—	—	—	59	114	114	54	100	1.05 B
—	—	—	—	—	—	—	—	—	—	—	—	—	—	—	—	—	—	—	1	74	55	—	—	1.05 C
3	177	177	—	—	—	—	—	—	—	—	—	—	—	—	—	—	—	—	144	1.550	1.510	54	309	2
—	—	—	—	—	—	—	—	—	—	—	—	—	—	—	—	—	—	—	—	—	—	—	—	2.01
—	—	—	—	—	—	—	—	—	—	—	—	—	—	—	—	—	—	—	—	—	—	—	—	2.02
—	—	—	—	—	—	—	—	—	—	—	—	—	—	—	—	—	—	—	1	21	21	—	—	2.03
3	177	177	—	—	—	—	—	—	—	—	—	—	—	—	—	—	—	—	143	1.529	1.489	54	309	2.04
3	177	177	—	—	—	—	—	—	—	—	—	—	—	—	—	—	—	—	137	1.455	1.415	53	296	2.04 A
—	—	—	—	—	—	—	—	—	—	—	—	—	—	—	—	—	—	—	6	74	74	1	13	2.04 B
42	2.926	2.790	21	3.036	2.768	3	1.043	825	1	804	780	1	1.032	1.032	—	—	—	—	4.899	29.874	29.159	4.273	12.511	3
3	198	198	2	257	257	1	380	162	—	—	—	—	—	—	—	—	—	—	591	2.897	2.661	491	1.118	3.01
1	61	61	1	120	120	—	—	—	—	—	—	—	—	—	—	—	—	—	357	1.204	1.189	321	693	3.01 A
—	—	—	—	—	—	—	—	—	—	—	—	—	—	—	—	—	—	—	26	95	95	25	86	3.01 B
—	—	—	—	—	—	—	—	—	—	—	—	—	—	—	—	—	—	—	35	278	278	22	67	3.01 C
1	68	68	—	—	—	—	—	—	—	—	—	—	—	—	—	—	—	—	26	221	218	18	62	3.01 D
—	—	—	1	137	137	1	380	162	—	—	—	—	—	—	—	—	—	—	101	809	591	76	122	3.01 E
—	—	—	—	—	—	—	—	—	—	—	—	—	—	—	—	—	—	—	3	16	16	1	1	3.01 F
1	69	69	—	—	—	—	—	—	—	—	—	—	—	—	—	—	—	—	26	159	159	20	54	3.01 G
—	—	—	—	—	—	—	—	—	—	—	—	—	—	—	—	—	—	—	12	93	93	5	23	3.01 H
—	—	—	—	—	—	—	—	—	—	—	—	—	—	—	—	—	—	—	5	22	22	3	10	3.01 I
—	—	—	—	—	—	—	—	—	—	—	—	—	—	—	—	—	—	—	—	—	—	—	—	3.02
1	95	95	1	228	228	—	—	—	—	—	—	—	—	—	—	—	—	—	15	617	617	1	8	3.03
—	—	—	—	—	—	—	—	—	—	—	—	—	—	—	—	—	—	—	1	3	3	—	—	3.03 A
1	95	95	1	228	228	—	—	—	—	—	—	—	—	—	—	—	—	—	14	614	614	1	8	3.03 B
—	—	—	—	—	—	—	—	—	—	—	—	—	—	—	—	—	—	—	—	—	—	—	—	3.03 C
1	89	89	—	—	—	—	—	—	—	—	—	—	—	—	—	—	—	—	25	224	224	19	79	3.04
—	—	—	1	109	109	—	—	—	—	—	—	—	—	—	—	—	—	—	224	892	892	210	557	3.05
—	—	—	—	—	—	—	—	—	—	—	—	—	—	—	—	—	—	—	4	16	16	4	16	3.05 A
—	—	—	1	109	109	—	—	—	—	—	—	—	—	—	—	—	—	—	220	876	876	206	541	3.05 B
2	147	147	1	119	119	1	404	404	—	—	—	—	—	—	—	—	—	—	645	2.328	2.328	629	1.374	3.06
3	209	209	1	107	107	—	—	—	—	—	—	—	—	—	—	—	—	—	—	—	—	—	—	—
—	—	—	—	—	—	—	—	—	—	—	—	—	—	—	—	—	—	—	18	107	107	14	42	3.08
—	—	—	—	—	—	—	—	—	—	—	—	—	—	—	—	—	—	—	180	668	668	169	563	3.09
2	152	152	2	297	297	—	—	—	—	—	—	—	—	—	—	—	—	—	687	2.724	2.717	649	1.880	3.10
2	152	152	1	113	113	—	—	—	—	—	—	—	—	—	—	—	—	—	657	2.441	2.434	622	1.812	3.10 A
—	—	—	1	184	184	—	—	—	—	—	—	—	—	—	—	—	—	—	30	283	283	27	68	3.10 B
—	—	—	—	—	—	—	—	—	—	—	—	—	—	—	—	—	—	—	—	—	—	—	—	—
—	—	—	—	—	—	—	—	—	—	—	—	—	—	—	—	—	—	—	3	30	30	3	30	3.11
6	457	457	4	700	511	1	259	259	—	—	—	—	—	—	—	—	—	—	80	2.132	1.943	43	228	3.12
—	—	—	—	—	—	—	—	—	—	—	—	—	—	—	—	—	—	—	16	151	151	11	42	3.12 A
—	—	—	—	—	—	—	—	—	—	—	—	—	—	—	—	—	—	—	—	—	—	—	—	3.12 B
—	—	—	—	—	—	—	—	—	—	—	—	—	—	—	—	—	—	—	2	37	37	—	—	3.12 C
4	311	311	—	—	—	—	—	—	—	—	—	—	—	—	—	—	—	—	12	458	458	4	22	3.12 D
1	56	56	2	374	374	—	—	—	—	—	—	—	—	—	—	—	—	—	29	710	710	15	101	3.12 E
1	90	90	2	326	137	1	259	259	—	—	—	—	—	—	—	—	—	—	21	776	587	13	63	3.12 F
—	—	—	2	247	247	—	—	—	—	—	—	—	—	—	—	—	—	—	—	—	—	—	—	—
—	—	—	—	—	—	—	—	—	—	—	—	—	—	—	—	—	—	—	4	281	281	1	19	3.13
—	—	—	—	—	—	—	—	—	—	—	—	—	—	—	—	—	—	—	27	107	107	26	75	3.14
—	—	—	—	—	—	—	—	—	—	—	—	—	—	—	—	—	—	—	990	3.047	3.045	951	2.665	3.15
3	227	166	1	133	133	—	—	—	—	—	—	—	—	—	—	—	—	—	10	442	381	3	39	3.16
13	815	815	4	599	537	—	—	—	1	804	780	—	—	—	—	—	—	—	561	6.650	6.542	407	1.740	3.17
2	132	64	—	—	—	—	—	—	—	—	—	—	—	—	—	—	—	—	41	355	284	24	88	3.18
—	—	—	—	—	—	—	—	—	—	—	—	—	—	—	—	—	—	—	1	4	4	1	4	3.19

N classi- fica- zione	RAMI, CLASSI E SOTTOCLASSI DI ATTIVITÀ ECONOMICA	I M P R E S E																
		1		2			3-5			6-10			11-20			21-50		
		Im- prese	Ad- detti	Im- prese	Addetti		Im- prese	Addetti		Im- prese	Addetti		Im- prese	Addetti		Im- prese	Addetti	
					To- tale	in unità locali situa- te nella pro- vincia		To- tale	in unità locali situa- te nella pro- vincia		To- tale	in unità locali situa- te nella pro- vincia		To- tale	in unità locali situa- te nella pro- vincia		To- tale	in unità locali situa- te nella pro- vincia
3.20	Industrie della gomma elastica . . . . .	9	9	5	10	10	4	15	15	2	16	16	4	57	57	1	37	37
3.21	Prod. della cellulosa per tessuti, delle fibre tessili artificiali e sintetiche . . .	—	—	—	—	—	—	—	—	—	—	—	—	—	—	—	—	—
3.22	Industrie della carta e della cartotecnica	1	1	3	6	6	23	101	101	48	396	396	45	620	620	18	525	508
3.23	Industrie poligrafiche ed editoriali . . .	8	8	15	30	30	17	59	59	16	118	118	2	28	28	2	59	59
3.24	Industrie foto-fono-cinematografiche . .	37	37	20	40	40	15	51	51	1	8	8	1	19	19	—	—	—
3.25	Prod. oggetti in materie plastiche . . .	—	—	1	2	2	2	6	6	9	73	73	3	48	48	4	127	127
3.26	Industrie manifatturiere varie . . . . .	3	3	1	2	2	1	3	3	1	8	8	1	12	12	1	30	30
4	<b>Costruzioni e install. di impianti . . .</b>	<b>16</b>	<b>16</b>	<b>26</b>	<b>52</b>	<b>52</b>	<b>105</b>	<b>409</b>	<b>409</b>	<b>79</b>	<b>617</b>	<b>617</b>	<b>73</b>	<b>1.085</b>	<b>1.069</b>	<b>53</b>	<b>1.651</b>	<b>1.594</b>
4.01	Costruzioni . . . . .	8	8	17	34	34	93	358	358	71	559	559	70	1.049	1.033	51	1.578	1.527
4.02	Installazione impianti. . . . .	8	8	9	18	18	12	51	51	8	58	58	3	36	36	2	73	67
5	<b>Prod. e distrib. di energia elet- trica e gas, distribuzione di acqua</b>	<b>7</b>	<b>7</b>	<b>8</b>	<b>16</b>	<b>16</b>	<b>4</b>	<b>14</b>	<b>14</b>	<b>2</b>	<b>12</b>	<b>12</b>	<b>1</b>	<b>13</b>	<b>13</b>	<b>2</b>	<b>81</b>	<b>63</b>
5.01	Prod. e distrib. di energia elettrica	5	5	7	14	14	1	3	3	1	6	6	—	—	—	1	40	22
5.02	Prod. e distribuzione di gas. . . . .	—	—	—	—	—	—	—	—	—	—	—	1	13	13	—	—	—
5.03	Distribuzione di acqua . . . . .	2	2	1	2	2	3	11	11	1	6	6	—	—	—	1	41	41
6	<b>Commercio . . . . .</b>	<b>4.876</b>	<b>4.876</b>	<b>3.488</b>	<b>6.976</b>	<b>6.975</b>	<b>1.541</b>	<b>5.341</b>	<b>5.335</b>	<b>231</b>	<b>1.678</b>	<b>1.667</b>	<b>78</b>	<b>1.050</b>	<b>1.036</b>	<b>32</b>	<b>909</b>	<b>868</b>
6.01	Commercio all'ingrosso . . . . .	203	203	152	304	304	153	548	548	47	356	356	30	423	413	14	446	427
6.01 A	Prodotti agricoli e alimentari. . . . .	102	102	92	184	184	67	233	233	18	134	134	6	76	76	2	74	58
6.01 B	Materie prime e ausil. non alimentari	74	74	37	74	74	45	159	159	18	135	135	12	172	162	9	276	275
6.01 C	Prodotti industriali non alimentari . .	27	27	23	46	46	41	156	156	11	87	87	12	175	175	3	96	94
6.02	Comm. al minuto generi alimentari . . .	1.256	1.256	1.180	2.360	2.360	393	1.306	1.306	31	223	223	4	47	47	3	80	80
6.03	Comm. al minuto prodotti tessili e arti- coli di vestiario e abbigliamento . . .	689	689	417	834	834	186	662	660	30	224	218	8	108	104	1	29	29
6.04	Comm. al minuto prodotti meccanici . .	533	533	412	824	824	159	563	559	39	286	281	21	271	271	7	178	178
6.05	Comm. al minuto generi diversi, alim. e non alimentari. . . . .	138	138	198	396	396	63	211	211	1	8	8	—	—	—	—	—	—
6.06	Commercio ambulante . . . . .	1.210	1.210	225	450	450	27	91	91	—	—	—	—	—	—	—	—	—
6.07	Alberghi e pubblici esercizi . . . . .	743	743	869	1.738	1.738	538	1.881	1.881	77	531	531	15	201	201	7	176	154
6.08	Attività ausiliarie del commercio. . . .	104	104	35	70	69	22	79	79	6	50	50	—	—	—	—	—	—
7	<b>TRASPORTI E COMUNICAZIONI. . . . .</b>	<b>322</b>	<b>322</b>	<b>135</b>	<b>270</b>	<b>270</b>	<b>69</b>	<b>256</b>	<b>256</b>	<b>20</b>	<b>147</b>	<b>147</b>	<b>16</b>	<b>229</b>	<b>223</b>	<b>4</b>	<b>133</b>	<b>133</b>
7.01	Trasporti ferrov. e tramv. extraurbani .	—	—	—	—	—	—	—	—	—	—	—	—	—	—	—	—	—
7.02	Trasporti extraurbani su strada . . . .	157	157	80	160	160	36	135	135	13	98	98	4	57	51	3	100	100
7.03	Trasporti urbani . . . . .	120	120	20	40	40	11	40	40	2	15	15	2	29	29	—	—	—
7.04	Trasporti lacuali e fluviali. . . . .	1	1	—	—	—	—	—	—	—	—	—	—	—	—	—	—	—
7.05	Trasporti marittimi. . . . .	—	—	—	—	—	2	10	10	1	9	9	4	55	55	—	—	—
7.06	Trasporti aerei. . . . .	—	—	—	—	—	—	—	—	—	—	—	—	—	—	—	—	—
7.07	Attività ausiliarie dei trasporti . . . .	44	44	35	70	70	19	66	66	3	18	18	6	88	88	1	33	33
7.08	Comunicazioni . . . . .	—	—	—	—	—	1	5	5	1	7	7	—	—	—	—	—	—
8	<b>CREDITO, ASSICURAZ. E GESTIONI FINANZ.</b>	<b>20</b>	<b>20</b>	<b>19</b>	<b>38</b>	<b>38</b>	<b>19</b>	<b>72</b>	<b>72</b>	<b>4</b>	<b>24</b>	<b>24</b>	<b>2</b>	<b>24</b>	<b>24</b>	<b>3</b>	<b>94</b>	<b>94</b>
8.01	Credito . . . . .	2	2	3	6	6	—	—	—	2	12	12	1	13	13	2	69	69
8.02	Assicurazione . . . . .	17	17	9	18	18	15	56	56	—	—	—	1	11	11	1	25	25
8.03	Gestioni finanziarie. . . . .	1	1	7	14	14	4	16	16	2	12	12	—	—	—	—	—	—
9	<b>SERVIZI E ATTIVITÀ SOCIALI VARIE . . .</b>	<b>583</b>	<b>583</b>	<b>280</b>	<b>560</b>	<b>560</b>	<b>184</b>	<b>640</b>	<b>640</b>	<b>31</b>	<b>223</b>	<b>221</b>	<b>14</b>	<b>186</b>	<b>182</b>	<b>2</b>	<b>69</b>	<b>69</b>
9.01	Servizi per l'igiene e la pulizia . . . . .	540	540	245	490	490	115	393	393	15	104	102	9	117	113	1	26	26
9.02	Servizi dello spettacolo . . . . .	15	15	14	28	28	28	101	101	12	84	84	1	11	11	1	43	43
9.03	Servizi sanitari. . . . .	22	22	17	34	34	37	132	132	3	25	25	3	43	43	—	—	—
9.03 A	Servizi sanitari privati . . . . .	22	22	17	34	34	37	132	132	3	25	25	3	43	43	—	—	—
9.04	Servizi privati per l'istruzione e la for- mazione professionale. . . . .	1	1	3	6	6	4	14	14	1	10	10	1	15	15	—	—	—
9.08	Servizi vari, non altrove classificati . .	5	5	1	2	2	—	—	—	—	—	—	—	—	—	—	—	—
	<b>TOTALE . . . . .</b>	<b>7.669</b>	<b>7.669</b>	<b>5.012</b>	<b>10.024</b>	<b>10.023</b>	<b>3.023</b>	<b>10.874</b>	<b>10.865</b>	<b>1027</b>	<b>7.655</b>	<b>7.631</b>	<b>507</b>	<b>7.213</b>	<b>7.111</b>	<b>272</b>	<b>8.359</b>	<b>8.210</b>
	<b>IMPRESE ARTIGIANE</b>	<b>2.651</b>	<b>2.651</b>	<b>1.409</b>	<b>2.818</b>	<b>2.818</b>	<b>1.268</b>	<b>4.725</b>	<b>4.723</b>	<b>597</b>	<b>4.375</b>	<b>4.364</b>	<b>127</b>	<b>1.662</b>	<b>1.662</b>	<b>15</b>	<b>382</b>	<b>382</b>



per numero di addetti

T A L E

CON ADDETTI																TOTALE					N classi- fica- zione		
51-100			101-250			251-500			501-1000			1001-2000			oltre 2000			Imprese in totale				Artigiane	
Im- pre- se	Addetti		Im- pre- se	Addetti		Im- pre- se	Addetti		Im- pre- se	Addetti		Im- pre- se	Addetti		Im- pre- se	Addetti		Im- pre- se	To- tale	in unità locali situa- te nella pro- vincia		Im- pre- se	Ad- detti
	To- tale	in unità locali situa- te nella pro- vincia		To- tale	in unità locali situa- te nella pro- vincia		To- tale	in unità locali situa- te nella pro- vincia		To- tale	in unità locali situa- te nella pro- vincia		To- tale	in unità locali situa- te nella pro- vincia		To- tale	in unità locali situa- te nella pro- vincia						
1	51	44	—	—	—	—	—	—	—	—	—	—	—	—	—	—	26	195	188	23	101	3.20	
—	—	—	—	—	—	—	—	—	—	—	—	—	—	—	—	—	—	—	—	—	—	3.21	
3	222	222	2	240	223	—	—	—	—	—	—	—	—	—	—	—	143	2.111	2.077	49	307	3.22	
1	57	57	—	—	—	—	—	—	—	—	—	—	—	—	—	—	61	359	359	53	225	3.23	
—	—	—	—	—	—	—	—	—	—	—	—	—	—	—	—	—	74	155	155	71	143	3.24	
1	75	75	—	—	—	—	—	—	—	—	—	—	—	—	—	—	20	331	331	9	65	3.25	
—	—	—	—	—	—	—	—	—	—	—	—	—	—	—	—	—	8	58	58	5	8	3.26	
11	738	738	4	441	423	—	—	—	—	—	—	—	—	—	—	—	367	5.009	4.918	197	1.007	4	
10	668	618	4	441	423	—	—	—	—	—	—	—	—	—	—	—	324	4.695	4.610	165	903	4.01	
1	70	70	—	—	—	—	—	—	—	—	—	—	—	—	—	—	43	314	308	32	104	4.02	
—	—	—	—	—	—	—	—	—	—	—	—	—	—	—	—	—	24	143	125	—	—	5	
—	—	—	—	—	—	—	—	—	—	—	—	—	—	—	—	—	15	68	50	—	—	5.01	
—	—	—	—	—	—	—	—	—	—	—	—	—	—	—	—	—	1	13	13	—	—	5.02	
—	—	—	—	—	—	—	—	—	—	—	—	—	—	—	—	—	8	62	62	—	—	5.03	
2	148	148	—	—	—	1	305	297	—	—	—	—	—	—	—	—	10.249	21.283	21.202	—	—	6	
1	97	97	—	—	—	—	—	—	—	—	—	—	—	—	—	—	600	2.377	2.348	—	—	6.01	
—	—	—	—	—	—	—	—	—	—	—	—	—	—	—	—	—	287	803	787	—	—	6.01 A	
1	97	97	—	—	—	—	—	—	—	—	—	—	—	—	—	—	196	987	976	—	—	6.01 B	
—	—	—	—	—	—	—	—	—	—	—	—	—	—	—	—	—	117	587	585	—	—	6.01 C	
—	—	—	—	—	—	1	305	297	—	—	—	—	—	—	—	—	2.868	5.577	5.569	—	—	6.02	
—	—	—	—	—	—	—	—	—	—	—	—	—	—	—	—	—	1.331	2.546	2.534	—	—	6.03	
1	51	51	—	—	—	—	—	—	—	—	—	—	—	—	—	—	1.172	2.706	2.697	—	—	6.04	
—	—	—	—	—	—	—	—	—	—	—	—	—	—	—	—	—	400	753	753	—	—	6.05	
—	—	—	—	—	—	—	—	—	—	—	—	—	—	—	—	—	1.462	1.751	1.751	—	—	6.06	
—	—	—	—	—	—	—	—	—	—	—	—	—	—	—	—	—	2.249	5.270	5.248	—	—	6.07	
—	—	—	—	—	—	—	—	—	—	—	—	—	—	—	—	—	167	303	302	—	—	6.08	
3	208	208	—	—	—	—	—	—	—	—	—	—	—	—	—	—	569	1.565	1.559	490	831	7	
—	—	—	—	—	—	—	—	—	—	—	—	—	—	—	—	—	—	—	—	—	—	7.01	
1	54	54	—	—	—	—	—	—	—	—	—	—	—	—	—	—	294	761	755	261	446	7.02	
—	—	—	—	—	—	—	—	—	—	—	—	—	—	—	—	—	155	244	244	149	211	7.03	
—	—	—	—	—	—	—	—	—	—	—	—	—	—	—	—	—	1	1	1	—	—	7.04	
1	64	64	—	—	—	—	—	—	—	—	—	—	—	—	—	—	8	138	138	—	—	7.05	
—	—	—	—	—	—	—	—	—	—	—	—	—	—	—	—	—	—	—	—	—	—	7.06	
1	90	90	—	—	—	—	—	—	—	—	—	—	—	—	—	—	109	409	409	80	174	7.07	
—	—	—	—	—	—	—	—	—	—	—	—	—	—	—	—	—	2	12	12	—	—	7.08	
—	—	—	—	—	—	1	382	358	—	—	—	—	—	—	—	—	68	654	630	—	—	8	
—	—	—	—	—	—	1	382	358	—	—	—	—	—	—	—	—	11	494	460	—	—	8.01	
—	—	—	—	—	—	—	—	—	—	—	—	—	—	—	—	—	43	127	127	—	—	8.02	
—	—	—	—	—	—	—	—	—	—	—	—	—	—	—	—	—	14	43	43	—	—	8.03	
—	—	—	—	—	—	—	—	—	—	—	—	—	—	—	—	—	1.094	2.261	2.255	912	1.500	9	
—	—	—	—	—	—	—	—	—	—	—	—	—	—	—	—	—	925	1.670	1.664	912	1.500	9.01	
—	—	—	—	—	—	—	—	—	—	—	—	—	—	—	—	—	71	282	282	—	—	9.02	
—	—	—	—	—	—	—	—	—	—	—	—	—	—	—	—	—	82	256	256	—	—	9.03	
—	—	—	—	—	—	—	—	—	—	—	—	—	—	—	—	—	82	256	256	—	—	9.03 A	
—	—	—	—	—	—	—	—	—	—	—	—	—	—	—	—	—	10	46	46	—	—	9.04	
—	—	—	—	—	—	—	—	—	—	—	—	—	—	—	—	—	6	7	7	—	—	9.08	
62	4.271	4.116	25	3.477	3.191	5	1.730	1.480	1	804	780	1	1.032	1.032	—	—	17.604	63.108	62.108	6.067	16.611		
—	—	—	—	—	—	—	—	—	—	—	—	—	—	—	—	—	6.067	16.611	—	—	—		



per numero di addetti

INDIVIDUALI

CON ADDETTI

CON ADDETTI															TOTALE			N classi- fica- zione			
51-100			101-250			251-500			501-1000			1001-2000			oltre 2000				Addetti		
Im- prese	Addetti		Im- prese	Addetti		Im- prese	Addetti		Im- prese	Addetti		Im- prese	Addetti		Im- prese	Addetti			Im- prese	To- tale	in unità locali situa- te nella pro- vincia
	To- tale	in unità locali situa- te nella pro- vincia		To- tale	in unità locali situa- te nella pro- vincia		To- tale	in unità locali situa- te nella pro- vincia		To- tale	in unità locali situa- te nella pro- vincia		To- tale	in unità locali situa- te nella pro- vincia		To- tale	in unità locali situa- te nella pro- vincia	To- tale			
—	—	—	—	—	—	—	—	—	—	—	—	—	—	—	—	—	—	142	421	421	1
—	—	—	—	—	—	—	—	—	—	—	—	—	—	—	—	—	—	13	61	61	1.03
—	—	—	—	—	—	—	—	—	—	—	—	—	—	—	—	—	—	59	209	209	1.04
—	—	—	—	—	—	—	—	—	—	—	—	—	—	—	—	—	—	59	209	209	1.04 A
—	—	—	—	—	—	—	—	—	—	—	—	—	—	—	—	—	—	59	209	209	1.04 B
—	—	—	—	—	—	—	—	—	—	—	—	—	—	—	—	—	—	70	151	151	1.05
—	—	—	—	—	—	—	—	—	—	—	—	—	—	—	—	—	—	24	80	80	1.05 A
—	—	—	—	—	—	—	—	—	—	—	—	—	—	—	—	—	—	46	71	71	1.05 B
—	—	—	—	—	—	—	—	—	—	—	—	—	—	—	—	—	—	—	—	—	1.05 C
—	—	—	—	—	—	—	—	—	—	—	—	—	—	—	—	—	—	79	692	683	2
—	—	—	—	—	—	—	—	—	—	—	—	—	—	—	—	—	—	—	—	—	2.01
—	—	—	—	—	—	—	—	—	—	—	—	—	—	—	—	—	—	—	—	—	2.02
—	—	—	—	—	—	—	—	—	—	—	—	—	—	—	—	—	—	—	—	—	2.03
—	—	—	—	—	—	—	—	—	—	—	—	—	—	—	—	—	—	79	692	683	2.04
—	—	—	—	—	—	—	—	—	—	—	—	—	—	—	—	—	—	77	674	665	2.04 A
—	—	—	—	—	—	—	—	—	—	—	—	—	—	—	—	—	—	2	18	18	2.04 B
9	600	600	3	352	290	1	404	404	—	—	—	—	—	—	—	—	3.967	14.483	14.392	3	
1	61	61	—	—	—	—	—	—	—	—	—	—	—	—	—	—	—	478	1.334	1.329	3.01
1	61	61	—	—	—	—	—	—	—	—	—	—	—	—	—	—	—	309	755	753	3.01 A
—	—	—	—	—	—	—	—	—	—	—	—	—	—	—	—	—	—	22	82	82	3.01 B
—	—	—	—	—	—	—	—	—	—	—	—	—	—	—	—	—	—	22	132	132	3.01 C
—	—	—	—	—	—	—	—	—	—	—	—	—	—	—	—	—	—	19	76	73	3.01 D
—	—	—	—	—	—	—	—	—	—	—	—	—	—	—	—	—	—	82	182	182	3.01 E
—	—	—	—	—	—	—	—	—	—	—	—	—	—	—	—	—	—	1	1	1	3.01 F
—	—	—	—	—	—	—	—	—	—	—	—	—	—	—	—	—	—	13	32	32	3.01 G
—	—	—	—	—	—	—	—	—	—	—	—	—	—	—	—	—	—	7	57	57	3.01 H
—	—	—	—	—	—	—	—	—	—	—	—	—	—	—	—	—	—	3	17	17	3.01 I
—	—	—	—	—	—	—	—	—	—	—	—	—	—	—	—	—	—	—	—	—	3.02
—	—	—	—	—	—	—	—	—	—	—	—	—	—	—	—	—	—	7	146	146	3.03
—	—	—	—	—	—	—	—	—	—	—	—	—	—	—	—	—	—	1	3	3	3.03 A
—	—	—	—	—	—	—	—	—	—	—	—	—	—	—	—	—	—	6	143	143	3.03 B
—	—	—	—	—	—	—	—	—	—	—	—	—	—	—	—	—	—	—	—	—	3.03 C
—	—	—	—	—	—	—	—	—	—	—	—	—	—	—	—	—	—	22	118	118	3.04
—	—	—	—	—	—	—	—	—	—	—	—	—	—	—	—	—	—	199	543	543	3.05
—	—	—	—	—	—	—	—	—	—	—	—	—	—	—	—	—	—	4	16	16	3.05 A
—	—	—	—	—	—	—	—	—	—	—	—	—	—	—	—	—	—	195	527	527	3.05 B
2	115	115	1	107	107	1	404	404	—	—	—	—	—	—	—	—	—	606	1.657	1.657	3.06
—	—	—	—	—	—	—	—	—	—	—	—	—	—	—	—	—	—	426	1.630	1.630	3.07
—	—	—	—	—	—	—	—	—	—	—	—	—	—	—	—	—	—	14	40	40	3.08
—	—	—	—	—	—	—	—	—	—	—	—	—	—	—	—	—	—	139	440	440	3.09
—	—	—	—	—	—	—	—	—	—	—	—	—	—	—	—	—	—	554	1.598	1.591	3.10
—	—	—	—	—	—	—	—	—	—	—	—	—	—	—	—	—	—	527	1.528	1.521	3.10 A
—	—	—	—	—	—	—	—	—	—	—	—	—	—	—	—	—	—	27	70	70	3.10 B
—	—	—	—	—	—	—	—	—	—	—	—	—	—	—	—	—	—	1	6	6	3.11
1	56	56	—	—	—	—	—	—	—	—	—	—	—	—	—	—	—	47	401	401	3.12
—	—	—	—	—	—	—	—	—	—	—	—	—	—	—	—	—	—	12	112	112	3.12 A
—	—	—	—	—	—	—	—	—	—	—	—	—	—	—	—	—	—	—	—	—	3.12 B
—	—	—	—	—	—	—	—	—	—	—	—	—	—	—	—	—	—	—	—	—	3.12 C
—	—	—	—	—	—	—	—	—	—	—	—	—	—	—	—	—	—	5	56	56	3.12 D
1	56	56	—	—	—	—	—	—	—	—	—	—	—	—	—	—	—	19	194	194	3.12 E
—	—	—	—	—	—	—	—	—	—	—	—	—	—	—	—	—	—	11	39	39	3.12 F
—	—	—	1	124	124	—	—	—	—	—	—	—	—	—	—	—	—	3	158	158	3.13
—	—	—	—	—	—	—	—	—	—	—	—	—	—	—	—	—	—	22	88	88	3.14
—	—	—	—	—	—	—	—	—	—	—	—	—	—	—	—	—	—	824	2.108	2.106	3.15
1	92	92	—	—	—	—	—	—	—	—	—	—	—	—	—	—	—	4	147	147	3.16
4	276	276	1	121	59	—	—	—	—	—	—	—	—	—	—	—	—	367	2.554	2.480	3.17
—	—	—	—	—	—	—	—	—	—	—	—	—	—	—	—	—	—	22	103	100	3.18
—	—	—	—	—	—	—	—	—	—	—	—	—	—	—	—	—	—	1	4	4	3.19

Segue TAV. 4 — Imprese

B — IMPRESE

N classi- fica- zione	RAMI, CLASSI E SOTTOCLASSI DI ATTIVITÀ ECONOMICA	I M P R E S E																
		1		2			3-5			6-10			11-20			21-50		
		Im- prese	Ad- detti	Im- prese	Addetti		Im- prese	Addetti		Im- prese	Addetti		Im- prese	Addetti		Im- prese	Addetti	
					To- tale	in unità locali situa- te nella pro- vincia		To- tale	in unità locali situa- te nella pro- vincia		To- tale	in unità locali situa- te nella pro- vincia		To- tale	in unità locali situa- te nella pro- vincia		To- tale	in unità locali situa- te nella pro- vincia
3.20	Industrie della gomma elastica . . . .	9	9	3	6	6	4	15	15	2	16	16	4	57	57	—	—	—
3.21	Produz. della cellulosa per tessuti, delle fibre tessili artificiali e sintetiche . .	—	—	—	—	—	—	—	—	—	—	—	—	—	—	—	—	—
3.22	Industrie della carta e della cartotecnica	1	1	—	—	—	17	76	76	30	250	250	21	285	285	6	202	202
3.23	Industrie poligrafiche ed editoriali . . .	8	8	12	24	24	12	44	44	10	71	71	2	28	28	—	—	—
3.24	Industrie foto-fono-cinematografiche . .	37	37	19	38	38	14	48	48	1	8	8	1	19	19	—	—	—
3.25	Produz. oggetti in materie plastiche . .	—	—	1	2	2	2	6	6	4	36	36	2	36	36	2	58	58
3.26	Industrie manifatturiere varie . . . . .	3	3	1	2	2	1	3	3	1	8	8	1	12	12	—	—	—
4	Costruzioni e install. di impianti . . .	14	14	22	44	44	91	357	357	62	486	486	64	944	928	32	975	950
4.01	Costruzioni . . . . .	6	6	13	26	26	80	310	310	56	441	441	61	908	892	32	975	950
4.02	Installazione impianti. . . . .	8	8	9	18	18	11	47	47	6	45	45	3	36	36	—	—	—
5	Produz. e distribuz. di energia elet- trica e gas, distribuzione di acqua	4	4	3	6	6	—	—	—	1	6	6	—	—	—	—	—	—
5.01	Produz. e distribuz. di energia elettrica	4	4	3	6	6	—	—	—	1	6	6	—	—	—	—	—	—
5.02	Produz. e distribuzione di gas. . . . .	—	—	—	—	—	—	—	—	—	—	—	—	—	—	—	—	—
5.03	Distribuzione di acqua . . . . .	—	—	—	—	—	—	—	—	—	—	—	—	—	—	—	—	—
6	COMMERCIO . . . . .	4.781	4.781	3.279	6.558	6.558	1.338	4.590	4.584	175	1.249	1.238	40	535	531	13	351	327
6.01	Commercio all'ingrosso . . . . .	196	196	125	250	250	114	406	406	24	180	180	13	188	188	5	147	145
6.01 A	Prodotti agricoli e alimentari. . . . .	99	99	78	156	156	54	185	185	8	57	57	2	27	27	1	31	31
6.01 B	Materie prime e ausil. non alimentari	72	72	30	60	60	33	116	116	9	69	69	5	69	69	3	71	71
6.01 C	Prodotti industriali non alimentari . .	25	25	17	34	34	27	105	105	7	54	54	6	92	92	1	45	43
6.02	Comm. al minuto generi alimentari . . .	1.245	1.245	1.133	2.266	2.266	342	1.128	1.128	26	188	188	1	12	12	2	46	46
6.03	Comm. al minuto prodotti tessili e arti- coli di vestiario e abbigliamento . . .	681	681	383	766	766	146	508	506	23	167	161	4	49	45	1	29	29
6.04	Comm. al minuto prodotti meccanici . . .	518	518	369	738	738	133	463	459	31	223	218	12	155	155	2	54	54
6.05	Comm. al minuto generi diversi, alim. e non alimentari. . . . .	138	138	193	386	386	59	197	197	1	8	8	—	—	—	—	—	—
6.06	Commercio ambulante . . . . .	1.210	1.210	225	450	450	27	91	91	—	—	—	—	—	—	—	—	—
6.07	Alberghi e pubblici esercizi . . . . .	701	701	825	1.650	1.650	499	1.735	1.735	68	468	468	10	131	131	3	75	53
6.08	Attività ausiliarie del commercio. . . .	92	92	26	52	52	18	62	62	2	15	15	—	—	—	—	—	—
7	TRASPORTI E COMUNICAZIONI. . . . .	321	321	100	200	200	45	165	165	13	98	98	7	94	94	4	133	133
7.01	Trasporti ferrov. e tramv. extraurbani .	—	—	—	—	—	—	—	—	—	—	—	—	—	—	—	—	—
7.02	Trasporti extraurbani su strada . . . . .	156	156	51	102	102	22	83	83	8	62	62	—	—	—	3	100	100
7.03	Trasporti urbani . . . . .	120	120	18	36	36	8	29	29	2	15	15	2	29	29	—	—	—
7.04	Trasporti lacuali e fluviali. . . . .	1	1	—	—	—	—	—	—	—	—	—	—	—	—	—	—	—
7.05	Trasporti marittimi. . . . .	—	—	—	—	—	1	5	5	1	9	9	3	43	43	—	—	—
7.06	Trasporti aerei. . . . .	—	—	—	—	—	—	—	—	—	—	—	—	—	—	—	—	—
7.07	Attività ausiliarie dei trasporti . . . .	44	44	31	62	62	14	48	48	2	12	12	2	22	22	1	33	33
7.08	Comunicazioni . . . . .	—	—	—	—	—	—	—	—	—	—	—	—	—	—	—	—	—
8	CREDITO, ASSICURAZ. E GESTIONI FINANZ.	19	19	18	36	36	16	59	59	2	12	12	1	11	11	1	25	25
8.01	Credito . . . . .	2	2	3	6	6	—	—	—	—	—	—	—	—	—	—	—	—
8.02	Assicurazione . . . . .	17	17	9	18	18	13	46	46	—	—	—	1	11	11	1	25	25
8.03	Gestioni finanziarie. . . . .	—	—	6	12	12	3	13	13	2	12	12	—	—	—	—	—	—
9	SERVIZI E ATTIVITÀ SOCIALI VARIE . . .	574	574	250	500	500	153	525	525	22	155	153	6	79	79	—	—	—
9.01	Servizi per l'igiene e la pulizia . . . . .	536	536	219	438	438	101	341	341	14	98	96	5	68	68	—	—	—
9.02	Servizi dello spettacolo . . . . .	10	10	11	22	22	21	74	74	6	42	42	1	11	11	—	—	—
9.03	Servizi sanitari. . . . .	22	22	16	32	32	27	96	96	2	15	15	—	—	—	—	—	—
9.03 A	Servizi sanitari privati . . . . .	22	22	16	32	32	27	96	96	2	15	15	—	—	—	—	—	—
9.04	Servizi privati per l'istruzione e la for- mazione professionale. . . . .	1	1	3	6	6	4	14	14	—	—	—	—	—	—	—	—	—
9.08	Servizi vari, non altrove classificati . .	5	5	1	2	2	—	—	—	—	—	—	—	—	—	—	—	—
	TOTALE . . . . .	7.536	7.536	4.542	9.084	9.084	2.467	8.757	8.748	692	5.122	5.098	293	4.168	4.136	116	3.479	3.418

per numero di addetti

INDIVIDUALI

CON ADDETTI

51-100			101-250			251-500			501-1000			1001-2000			oltre 2000			TOTALE			N classi- fica- zione	
Im- prese	Addetti		Im- prese	Addetti		Im- prese	Addetti		Im- prese	Addetti		Im- prese	Addetti		Im- prese	Addetti		Im- prese	Addetti			
	To- tale	in unità locali situa- te nella pro- vincia		To- tale	in unità locali situa- te nella pro- vincia		To- tale	in unità locali situa- te nella pro- vincia		To- tale	in unità locali situa- te nella pro- vincia		To- tale	in unità locali situa- te nella pro- vincia		To- tale	in unità locali situa- te nella pro- vincia		To- tale	in unità locali situa- te nella pro- vincia		To- tale
—	—	—	—	—	—	—	—	—	—	—	—	—	—	—	—	—	—	—	22	103	103	3.20
—	—	—	—	—	—	—	—	—	—	—	—	—	—	—	—	—	—	—	—	—	—	3.21
—	—	—	—	—	—	—	—	—	—	—	—	—	—	—	—	—	—	—	75	814	814	3.22
—	—	—	—	—	—	—	—	—	—	—	—	—	—	—	—	—	—	—	44	175	175	3.23
—	—	—	—	—	—	—	—	—	—	—	—	—	—	—	—	—	—	—	72	150	150	3.24
—	—	—	—	—	—	—	—	—	—	—	—	—	—	—	—	—	—	—	11	138	138	3.25
—	—	—	—	—	—	—	—	—	—	—	—	—	—	—	—	—	—	—	7	28	28	3.26
8	569	569	1	105	105	—	—	—	—	—	—	—	—	—	—	—	—	294	3.494	3.453	4	
7	499	499	1	105	105	—	—	—	—	—	—	—	—	—	—	—	—	256	3.270	3.229	4.01	
1	70	70	—	—	—	—	—	—	—	—	—	—	—	—	—	—	—	38	224	224	4.02	
—	—	—	—	—	—	—	—	—	—	—	—	—	—	—	—	—	—	—	—	—	—	—
—	—	—	—	—	—	—	—	—	—	—	—	—	—	—	—	—	—	—	8	16	16	5
—	—	—	—	—	—	—	—	—	—	—	—	—	—	—	—	—	—	—	8	16	16	5.01
—	—	—	—	—	—	—	—	—	—	—	—	—	—	—	—	—	—	—	—	—	—	5.02
—	—	—	—	—	—	—	—	—	—	—	—	—	—	—	—	—	—	—	—	—	—	5.03
—	—	—	—	—	—	—	—	—	—	—	—	—	—	—	—	—	—	—	9.626	18.064	18.019	6
—	—	—	—	—	—	—	—	—	—	—	—	—	—	—	—	—	—	—	477	1.367	1.365	6.01
—	—	—	—	—	—	—	—	—	—	—	—	—	—	—	—	—	—	—	242	555	555	6.01 A
—	—	—	—	—	—	—	—	—	—	—	—	—	—	—	—	—	—	—	152	457	457	6.01 B
—	—	—	—	—	—	—	—	—	—	—	—	—	—	—	—	—	—	—	83	355	355	6.01 C
—	—	—	—	—	—	—	—	—	—	—	—	—	—	—	—	—	—	—	2.749	4.885	4.885	6.02
—	—	—	—	—	—	—	—	—	—	—	—	—	—	—	—	—	—	—	—	—	—	—
—	—	—	—	—	—	—	—	—	—	—	—	—	—	—	—	—	—	—	1.238	2.200	2.188	6.03
—	—	—	—	—	—	—	—	—	—	—	—	—	—	—	—	—	—	—	1.065	2.151	2.142	6.04
—	—	—	—	—	—	—	—	—	—	—	—	—	—	—	—	—	—	—	391	729	729	6.05
—	—	—	—	—	—	—	—	—	—	—	—	—	—	—	—	—	—	—	1.462	1.751	1.751	6.06
—	—	—	—	—	—	—	—	—	—	—	—	—	—	—	—	—	—	—	2.106	4.760	4.738	6.07
—	—	—	—	—	—	—	—	—	—	—	—	—	—	—	—	—	—	—	138	221	221	6.08
1	64	64	—	—	—	—	—	—	—	—	—	—	—	—	—	—	—	—	491	1.075	1.075	7
—	—	—	—	—	—	—	—	—	—	—	—	—	—	—	—	—	—	—	—	—	—	7.01
—	—	—	—	—	—	—	—	—	—	—	—	—	—	—	—	—	—	—	240	503	503	7.02
—	—	—	—	—	—	—	—	—	—	—	—	—	—	—	—	—	—	—	150	229	229	7.03
—	—	—	—	—	—	—	—	—	—	—	—	—	—	—	—	—	—	—	1	1	1	7.04
1	64	64	—	—	—	—	—	—	—	—	—	—	—	—	—	—	—	—	6	121	121	7.05
—	—	—	—	—	—	—	—	—	—	—	—	—	—	—	—	—	—	—	—	—	—	7.06
—	—	—	—	—	—	—	—	—	—	—	—	—	—	—	—	—	—	—	94	221	221	7.07
—	—	—	—	—	—	—	—	—	—	—	—	—	—	—	—	—	—	—	—	—	—	7.08
—	—	—	—	—	—	—	—	—	—	—	—	—	—	—	—	—	—	—	57	162	162	8
—	—	—	—	—	—	—	—	—	—	—	—	—	—	—	—	—	—	—	5	8	8	8.01
—	—	—	—	—	—	—	—	—	—	—	—	—	—	—	—	—	—	—	41	117	117	8.02
—	—	—	—	—	—	—	—	—	—	—	—	—	—	—	—	—	—	—	11	37	37	8.03
—	—	—	—	—	—	—	—	—	—	—	—	—	—	—	—	—	—	—	1.005	1.833	1.831	9
—	—	—	—	—	—	—	—	—	—	—	—	—	—	—	—	—	—	—	875	1.481	1.479	9.01
—	—	—	—	—	—	—	—	—	—	—	—	—	—	—	—	—	—	—	49	159	159	9.02
—	—	—	—	—	—	—	—	—	—	—	—	—	—	—	—	—	—	—	67	165	165	9.03
—	—	—	—	—	—	—	—	—	—	—	—	—	—	—	—	—	—	—	67	165	165	9.03 A
—	—	—	—	—	—	—	—	—	—	—	—	—	—	—	—	—	—	—	8	21	21	9.04
—	—	—	—	—	—	—	—	—	—	—	—	—	—	—	—	—	—	—	6	7	7	9.08
18	1.233	1.233	4	457	395	1	404	404	—	—	—	—	—	—	—	—	—	15.669	40.240	40.052		





N classi- fica- zione	RAMI, CLASSI E SOTTOCLASSI DI ATTIVITÀ ECONOMICA	IMPRESSE																
		1		2			3-5			6-10			11-20			21-50		
		Im- prese	Ad- detti	Im- prese	Addetti		Im- prese	Addetti		Im- prese	Addetti		Im- prese	Addetti		Im- prese	Addetti	
					To- tale	in unità locali situa- te nella pro- vincia		To- tale	in unità locali situa- te nella pro- vincia		To- tale	in unità locali situa- te nella pro- vincia		To- tale	in unità locali situa- te nella pro- vincia		To- tale	in unità locali situa- te nella pro- vincia
3.20	Industrie della gomma elastica . . . .	—	—	2	4	4	—	—	—	—	—	—	—	—	—	1	37	37
3.21	Prod. della cellulosa per tessili, delle fibre tessili artificiali e sintetiche . .	—	—	—	—	—	—	—	—	—	—	—	—	—	—	—	—	—
3.22	Industrie della carta e della cartotecnica	—	—	3	6	6	6	25	25	18	146	146	24	335	335	12	323	306
3.23	Industrie poligrafiche ed editoriali . . .	—	—	3	6	6	5	15	15	6	47	47	—	—	—	2	59	59
3.24	Industrie foto-fono-cinematografiche . .	—	—	1	2	2	1	3	3	—	—	—	—	—	—	—	—	—
3.25	Prod. oggetti in materie plastiche . . .	—	—	—	—	—	—	—	—	5	37	37	1	12	12	2	69	69
3.26	Industrie manifatturiere varie . . . . .	—	—	—	—	—	—	—	—	—	—	—	—	—	—	1	30	30
4	COSTRUZIONI E INSTALL. DI IMPIANTI . .	2	2	4	8	8	14	52	52	17	131	131	9	141	141	21	676	644
4.01	Costruzioni . . . . .	2	2	4	8	8	13	48	48	15	118	118	9	141	141	19	603	577
4.02	Installazione impianti. . . . .	—	—	—	—	—	1	4	4	2	13	13	—	—	—	2	73	67
5	PROD. E DISTRIB. DI ENERGIA ELET- TRICA E GAS, DISTRIBUZIONE DI ACQUA	3	3	5	10	10	4	14	14	1	6	6	1	13	13	2	81	63
5.01	Prod. e distrib. di energia elettrica	1	1	4	8	8	1	3	3	—	—	—	—	—	—	1	40	22
5.02	Prod. e distribuzione di gas . . . . .	—	—	—	—	—	—	—	—	—	—	—	1	13	13	—	—	—
5.03	Distribuzione di acqua . . . . .	2	2	1	2	2	3	11	11	1	6	6	—	—	—	1	41	41
6	COMMERCIO . . . . .	95	95	209	418	417	203	751	751	56	429	429	38	515	505	19	558	541
6.01	Commercio all'ingrosso . . . . .	7	7	27	54	54	39	142	142	23	176	176	17	235	225	9	299	282
6.01 A	Prodotti agricoli e alimentari . . . . .	3	3	14	28	28	13	48	48	10	77	77	4	49	49	1	43	27
6.01 B	Materie prime e ausil. non alimentari	2	2	7	14	14	12	43	43	9	66	66	7	103	93	6	205	204
6.01 C	Prodotti industriali non alimentari . .	2	2	6	12	12	14	51	51	4	33	33	6	83	83	2	51	51
6.02	Comm. al minuto generi alimentari . . .	11	11	47	94	94	51	178	178	5	35	35	3	35	35	1	34	34
6.03	Comm. al minuto prodotti tessili e arti- coli di vestiario e abbigliamento . . . .	8	8	34	68	68	40	154	154	7	57	57	4	59	59	—	—	—
6.04	Comm. al minuto prodotti meccanici . .	15	15	43	86	86	26	100	100	8	63	63	9	116	116	5	124	124
6.05	Comm. al minuto generi diversi, alim. e non alimentari. . . . .	—	—	5	10	10	4	14	14	—	—	—	—	—	—	—	—	—
6.06	Commercio ambulante . . . . .	—	—	—	—	—	—	—	—	—	—	—	—	—	—	—	—	—
6.07	Alberghi e pubblici esercizi . . . . .	42	42	44	88	88	39	146	146	9	63	63	5	70	70	4	101	101
6.08	Attività ausiliarie del commercio. . . .	12	12	9	18	17	4	17	17	4	35	35	—	—	—	—	—	—
7	TRASPORTI E COMUNICAZIONI . . . . .	1	1	35	70	70	24	91	91	7	49	49	9	135	129	—	—	—
7.01	Trasporti ferrov. e tramv. extraurbani	—	—	—	—	—	—	—	—	—	—	—	—	—	—	—	—	—
7.02	Trasporti extraurbani su strada . . . . .	1	1	29	58	58	14	52	52	5	36	36	4	57	51	—	—	—
7.03	Trasporti urbani . . . . .	—	—	2	4	4	3	11	11	—	—	—	—	—	—	—	—	—
7.04	Trasporti lacuali e fluviali. . . . .	—	—	—	—	—	—	—	—	—	—	—	—	—	—	—	—	—
7.05	Trasporti marittimi. . . . .	—	—	—	—	—	1	5	5	—	—	—	1	12	12	—	—	—
7.06	Trasporti aerei. . . . .	—	—	—	—	—	—	—	—	—	—	—	—	—	—	—	—	—
7.07	Attività ausiliarie dei trasporti . . . .	—	—	4	8	8	5	18	18	1	6	6	4	66	66	—	—	—
7.08	Comunicazioni . . . . .	—	—	—	—	—	1	5	5	1	7	7	—	—	—	—	—	—
8	CREDITO, ASSICURAZ. E GESTIONI FINANZ.	1	1	1	2	2	3	13	13	2	12	12	1	13	13	2	69	69
8.01	Credito . . . . .	—	—	—	—	—	—	—	—	2	12	12	1	13	13	2	69	69
8.02	Assicurazione . . . . .	—	—	—	—	—	2	10	10	—	—	—	—	—	—	—	—	—
8.03	Gestioni finanziarie. . . . .	1	1	1	2	2	1	3	3	—	—	—	—	—	—	—	—	—
9	SERVIZI E ATTIVITÀ SOCIALI VARIE . . . .	9	9	30	60	60	31	115	115	9	68	68	8	107	103	2	69	69
9.01	Servizi per l'igiene e la pulizia . . . . .	4	4	26	52	52	14	52	52	1	6	6	4	49	45	1	26	26
9.02	Servizi dello spettacolo . . . . .	5	5	3	6	6	7	27	27	6	42	42	—	—	—	1	43	43
9.03	Servizi sanitari. . . . .	—	—	1	2	2	10	36	36	1	10	10	3	43	43	—	—	—
9.03 A	Servizi sanitari privati . . . . .	—	—	1	2	2	10	36	36	1	10	10	3	43	43	—	—	—
9.04	Servizi privati per l'istruzione e la for- mazione professionale. . . . .	—	—	—	—	—	—	—	—	1	10	10	1	15	15	—	—	—
9.08	Servizi vari, non altrove classificati . .	—	—	—	—	—	—	—	—	—	—	—	—	—	—	—	—	—
	TOTALE . . . . .	133	133	470	940	939	556	2.117	2.117	335	2.533	2.533	214	3.045	2.975	156	4.880	4.792



## per numero di addetti

ED ENTI

CON ADDETTI

CON ADDETTI																		TOTALE			N classi- fica- zione
51-100			101-250			251-500			501-1000			1001-2000			oltre 2000			Addetti			
Im- prese	Addetti		Im- prese	Addetti		Im- prese	Addetti		Im- prese	Addetti		Im- prese	Addetti		Im- prese	Addetti		Im- prese	Addetti		
	To- tale	in unità locali situa- te nella pro- vincia		To- tale	in unità locali situa- te nella pro- vincia		To- tale	in unità locali situa- te nella pro- vincia		To- tale	in unità locali situa- te nella pro- vincia		To- tale	in unità locali situa- te nella pro- vincia		To- tale	in unità locali situa- te nella pro- vincia		To- tale	in unità locali situa- te nella pro- vincia	
1	51	44	—	—	—	—	—	—	—	—	—	—	—	—	—	—	—	4	92	85	3.20
—	—	—	—	—	—	—	—	—	—	—	—	—	—	—	—	—	—	—	—	—	3.21
3	222	222	2	240	223	—	—	—	—	—	—	—	—	—	—	—	—	68	1.297	1.263	3.22
1	57	57	—	—	—	—	—	—	—	—	—	—	—	—	—	—	—	17	184	184	3.23
—	—	—	—	—	—	—	—	—	—	—	—	—	—	—	—	—	—	2	5	5	3.24
1	75	75	—	—	—	—	—	—	—	—	—	—	—	—	—	—	—	9	193	193	3.25
—	—	—	—	—	—	—	—	—	—	—	—	—	—	—	—	—	—	1	30	30	3.26
3	169	169	3	336	318	—	—	—	—	—	—	—	—	—	—	—	—	73	1.515	1.465	4
3	169	169	3	336	318	—	—	—	—	—	—	—	—	—	—	—	—	68	1.425	1.381	4.01
—	—	—	—	—	—	—	—	—	—	—	—	—	—	—	—	—	—	5	90	84	4.02
—	—	—	—	—	—	—	—	—	—	—	—	—	—	—	—	—	—	16	127	109	5
—	—	—	—	—	—	—	—	—	—	—	—	—	—	—	—	—	—	7	52	34	5.01
—	—	—	—	—	—	—	—	—	—	—	—	—	—	—	—	—	—	1	13	13	5.02
—	—	—	—	—	—	—	—	—	—	—	—	—	—	—	—	—	—	8	62	62	5.03
2	148	148	—	—	—	1	305	297	—	—	—	—	—	—	—	—	—	623	3.219	3.183	6
1	97	97	—	—	—	—	—	—	—	—	—	—	—	—	—	—	—	123	1.010	983	6.01
—	—	—	—	—	—	—	—	—	—	—	—	—	—	—	—	—	—	45	248	232	6.01 A
1	97	97	—	—	—	—	—	—	—	—	—	—	—	—	—	—	—	44	530	519	6.01 B
—	—	—	—	—	—	—	—	—	—	—	—	—	—	—	—	—	—	34	232	232	6.01 C
—	—	—	—	—	—	1	305	297	—	—	—	—	—	—	—	—	—	119	692	684	6.02
—	—	—	—	—	—	—	—	—	—	—	—	—	—	—	—	—	—	93	346	346	6.03
1	51	51	—	—	—	—	—	—	—	—	—	—	—	—	—	—	—	107	555	555	6.04
—	—	—	—	—	—	—	—	—	—	—	—	—	—	—	—	—	—	9	24	24	6.05
—	—	—	—	—	—	—	—	—	—	—	—	—	—	—	—	—	—	—	—	—	6.06
—	—	—	—	—	—	—	—	—	—	—	—	—	—	—	—	—	—	143	510	510	6.07
—	—	—	—	—	—	—	—	—	—	—	—	—	—	—	—	—	—	29	82	81	6.08
2	144	144	—	—	—	—	—	—	—	—	—	—	—	—	—	—	—	78	490	484	7
—	—	—	—	—	—	—	—	—	—	—	—	—	—	—	—	—	—	—	—	—	7.01
1	54	54	—	—	—	—	—	—	—	—	—	—	—	—	—	—	—	54	258	252	7.02
—	—	—	—	—	—	—	—	—	—	—	—	—	—	—	—	—	—	5	15	15	7.03
—	—	—	—	—	—	—	—	—	—	—	—	—	—	—	—	—	—	—	—	—	7.04
—	—	—	—	—	—	—	—	—	—	—	—	—	—	—	—	—	—	2	17	17	7.05
—	—	—	—	—	—	—	—	—	—	—	—	—	—	—	—	—	—	—	—	—	7.06
1	90	90	—	—	—	—	—	—	—	—	—	—	—	—	—	—	—	15	188	188	7.07
—	—	—	—	—	—	—	—	—	—	—	—	—	—	—	—	—	—	2	12	12	7.08
—	—	—	—	—	—	1	382	358	—	—	—	—	—	—	—	—	—	11	492	468	8
—	—	—	—	—	—	1	382	358	—	—	—	—	—	—	—	—	—	6	476	452	8.01
—	—	—	—	—	—	—	—	—	—	—	—	—	—	—	—	—	—	2	10	10	8.02
—	—	—	—	—	—	—	—	—	—	—	—	—	—	—	—	—	—	3	6	6	8.03
—	—	—	—	—	—	—	—	—	—	—	—	—	—	—	—	—	—	89	428	424	9
—	—	—	—	—	—	—	—	—	—	—	—	—	—	—	—	—	—	50	189	185	9.01
—	—	—	—	—	—	—	—	—	—	—	—	—	—	—	—	—	—	22	123	123	9.02
—	—	—	—	—	—	—	—	—	—	—	—	—	—	—	—	—	—	15	91	91	9.03
—	—	—	—	—	—	—	—	—	—	—	—	—	—	—	—	—	—	15	91	91	9.03 A
—	—	—	—	—	—	—	—	—	—	—	—	—	—	—	—	—	—	2	25	25	9.04
—	—	—	—	—	—	—	—	—	—	—	—	—	—	—	—	—	—	—	—	—	9.08
44	3.038	2.883	21	3.020	2.796	4	1.326	1.076	1	804	780	1	1.032	1.032	—	—	—	1.935	22.868	22.056	

TAV. 5 — Unità locali per tipo

N classi- fica- zione	RAMI, CLASSI E SOTTOCLASSI DI ATTIVITÀ ECONOMICA	UNITÀ LOCALI OPERATIVE				UNITÀ LOCALI AMMINISTRATIVE		T O T A L E	
		Totale		artigiane		Unità locali	Addetti	Unità locali	Addetti
		Unità locali	Addetti	Unità locali	Addetti				
1	AGRICOLTURA, FORESTE, CACCIA E PESCA	214	846	141	451	—	—	214	846
1.03	Foreste . . . . .	19	168	13	46	—	—	19	168
1.04	Pesca . . . . .	86	415	74	305	—	—	86	415
1.04 A	<i>Pesca in acque dolci . . . . .</i>	—	—	—	—	—	—	—	—
1.04 B	<i>Pesca e allev. in acque marine . . . . .</i>	86	415	74	305	—	—	86	415
1.05	Attività connesse con l'agricoltura . . . . .	109	263	54	100	—	—	109	263
1.05 A	<i>Attività trasform. annesse ad aziende agricole o svolte in sociale . . . . .</i>	28	90	—	—	—	—	28	90
1.05 B	<i>Esercizio di macchine agricole . . . . .</i>	62	118	54	100	—	—	62	118
1.05 C	<i>Enti economici per l'agricoltura . . . . .</i>	19	55	—	—	—	—	19	55
2	INDUSTRIE ESTRATTIVE . . . . .	197	2.698	55	313	4	8	201	2.706
2.01	Estraz. di carboni fossili e di torba . . . . .	—	—	—	—	—	—	—	—
2.02	Estraz. di combustibili liquidi e gassosi . . . . .	1	18	—	—	—	—	1	18
2.03	Estraz. di minerali metalliferi . . . . .	3	114	—	—	1	2	4	116
2.04	Estraz. di altri minerali . . . . .	193	2.566	55	313	3	6	196	2.572
2.04 A	<i>Marmo, pietre e altri mater. da costruz. . . . .</i>	185	2.504	54	300	3	6	188	2.510
2.04 B	<i>Solfo, sale e altri miner. non metalliferi . . . . .</i>	8	62	1	13	—	—	8	62
3	INDUSTRIE MANIFATTURIERE . . . . .	5.051	38.651	4.298	12.427	26	189	5.077	38.840
3.01	Industrie alimentari e affini . . . . .	618	2.736	494	1.108	7	125	625	2.861
3.01 A	<i>Ind. molitoria e della pastificazione . . . . .</i>	372	1.319	324	689	3	27	375	1.346
3.01 B	<i>Industria dolciaria . . . . .</i>	27	129	25	83	—	—	27	129
3.01 C	<i>Industria conserviera . . . . .</i>	42	287	22	64	—	—	42	287
3.01 D	<i>Industria casearia . . . . .</i>	26	211	18	62	—	—	26	211
3.01 E	<i>Industria olearia . . . . .</i>	101	497	76	122	3	94	104	591
3.01 F	<i>Industrie alimentari varie . . . . .</i>	3	16	1	1	—	—	3	16
3.01 G	<i>Industrie bevande alcoliche . . . . .</i>	28	160	20	54	1	4	29	164
3.01 H	<i>Industrie bevande analcoliche . . . . .</i>	14	101	5	23	—	—	14	101
3.01 I	<i>Industria del freddo . . . . .</i>	5	16	3	10	—	—	5	16
3.02	Industria del tabacco . . . . .	1	1.674	—	—	—	—	1	1.674
3.03	Ind. della seta, del cotone e della lavoraz. delle fibre tessili artif. e sintetiche . . . . .	18	1.272	1	8	—	—	18	1.272
3.03 A	<i>Industria della seta . . . . .</i>	—	—	—	—	—	—	—	—
3.03 B	<i>Industria del cotone . . . . .</i>	18	1.272	1	8	—	—	18	1.272
3.03 C	<i>Lavoraz. fibre tessili artif. e sintetiche . . . . .</i>	—	—	—	—	—	—	—	—
3.04	Industrie della lana . . . . .	26	254	19	79	—	—	26	254
3.05	Ind. delle fibre dure e tessili varie . . . . .	233	5.090	211	562	—	—	233	5.090
3.05 A	<i>Canapa, lino, iuta e simili . . . . .</i>	7	558	4	16	—	—	7	558
3.05 B	<i>Tessili varie non altrove classificate . . . . .</i>	226	4.532	207	546	—	—	226	4.532
3.06	Ind. del vestiario e dell'abbigliamento . . . . .	652	2.397	630	1.369	—	—	652	2.397
3.07	Industrie delle calzature . . . . .	468	3.169	422	1.145	—	—	468	3.169
3.08	Ind. delle pelli e del cuoio . . . . .	18	107	14	42	—	—	18	107
3.09	Ind. mobilio e arredam. in legno . . . . .	183	671	171	547	—	—	183	671
3.10	Industrie del legno . . . . .	698	2.799	650	1.886	—	—	698	2.799
3.10 A	<i>Legno, sughero e affini . . . . .</i>	666	2.509	622	1.812	—	—	666	2.509
3.10 B	<i>Veicoli e carpenteria navale . . . . .</i>	32	290	28	74	—	—	32	290
3.11	Industrie metallurgiche . . . . .	4	2.227	3	30	—	—	4	2.227
3.12	Costruz. di macchine non elettriche, di carpenteria metallica e simili . . . . .	83	1.830	43	221	2	26	85	1.856
3.12 A	<i>Fonderie di 2ª fusione . . . . .</i>	17	155	11	42	—	—	17	155
3.12 B	<i>Macchine motrici non elettriche . . . . .</i>	—	—	—	—	—	—	—	—
3.12 C	<i>Macch. utens. e utensileria per macch. . . . .</i>	2	37	—	—	—	—	2	37
3.12 D	<i>Macch. operatrici e per agricoltura . . . . .</i>	13	435	4	22	1	15	14	450
3.12 E	<i>Carpent. metallica, forni e caldaie . . . . .</i>	30	711	15	95	—	—	30	711
3.12 F	<i>Prod. meccan. non altrove classificati . . . . .</i>	21	492	13	62	1	11	22	503
3.13	Costruz. di macchine e appar. elettrici . . . . .	4	281	1	19	—	—	4	281
3.14	Meccanica di precis.; oreficeria, argenteria . . . . .	27	107	26	75	—	—	27	107
3.15	Officine meccaniche . . . . .	1.006	3.061	960	2.647	—	—	1.006	3.061
3.16	Ind. costruz. mezzi di trasporto . . . . .	10	593	3	39	1	3	11	596
3.17	Ind. lavoraz. minerali non metalliferi . . . . .	608	6.588	412	1.710	13	28	621	6.616
3.18	Industrie chimiche . . . . .	46	572	24	88	—	—	46	572
3.19	Ind. derivati petrolio e carbone . . . . .	1	4	1	4	—	—	1	4

## Segue Tav. 5 — Unità locali per tipo

N classi- fica- zione	RAMI, CLASSI E SOTTOCLASSI DI ATTIVITÀ ECONOMICA	UNITÀ LOCALI OPERATIVE				UNITÀ LOCALI AMMINISTRATIVE		T O T A L E	
		Totale		artigiane		Unità locali	Addetti	Unità locali	Addetti
		Unità locali	Addetti	Unità locali	Addetti				
3.20	Industrie della gomma elastica . . . .	28	186	24	99	—	—	28	186
3.21	Prod. della cellulosa per tessuti, delle fibre tessili artificiali e sintetiche . .	—	—	—	—	—	—	—	—
3.22	Industrie della carta e della cartotecnica	151	2.121	50	307	3	7	154	2.128
3.23	Industrie poligrafiche ed editoriali . . .	63	368	53	225	—	—	63	368
3.24	Industrie foto-fono-cinematografiche . .	77	154	72	144	—	—	77	154
3.25	Prod. oggetti in materie plastiche . . .	20	332	9	65	—	—	20	332
3.26	Industrie manifatturiere varie . . . . .	8	58	5	8	—	—	8	58
<b>4</b>	<b>Costruzioni e install. di impianti . .</b>	<b>442</b>	<b>5.964</b>	<b>197</b>	<b>968</b>	<b>14</b>	<b>36</b>	<b>456</b>	<b>6.000</b>
4.01	Costruzioni . . . . .	397	5.607	165	865	12	30	409	5.637
4.02	Installazione impianti. . . . .	45	357	32	103	2	6	47	363
<b>5</b>	<b>Prod. e distrib. di energia elet- trica e gas, distribuzione di acqua</b>	<b>59</b>	<b>596</b>	<b>—</b>	<b>—</b>	<b>—</b>	<b>—</b>	<b>59</b>	<b>596</b>
5.01	Prod. e distrib. di energia elettrica	45	419	—	—	—	—	45	419
5.02	Prod. e distribuzione di gas . . . . .	5	87	—	—	—	—	5	87
5.03	Distribuzione di acqua . . . . .	9	90	—	—	—	—	9	90
<b>6</b>	<b>COMMERCIO . . . . .</b>	<b>10.811</b>	<b>21.319</b>	<b>—</b>	<b>—</b>	<b>7</b>	<b>52</b>	<b>10.818</b>	<b>21.371</b>
6.01	Commercio all'ingrosso . . . . .	651	2.317	—	—	4	19	655	2.336
6.01 A	Prodotti agricoli e alimentari . . . .	308	840	—	—	—	—	308	840
6.01 B	Materie prime e ausil. non alimentari	211	886	—	—	4	19	215	905
6.01 C	Prodotti industriali non alimentari .	132	591	—	—	—	—	132	591
6.02	Comm. al minuto generi alimentari . .	3.108	5.487	—	—	1	26	3.109	5.513
6.03	Comm. al minuto prodotti tessili e ar- ticoli di vestiario e abbigliamento . .	1.422	2.639	—	—	—	—	1.422	2.639
6.04	Comm. al minuto prod. meccanici . . .	1.266	2.732	—	—	1	1	1.267	2.733
6.05	Comm. al minuto generi diversi, alim. e non alimentari. . . . .	404	742	—	—	—	—	404	742
6.06	Commercio ambulante . . . . .	1.462	1.751	—	—	—	—	1.462	1.751
6.07	Alberghi e pubblici esercizi . . . . .	2.316	5.262	—	—	1	6	2.317	5.268
6.08	Attività ausiliarie del commercio. . . .	182	389	—	—	—	—	182	389
<b>7</b>	<b>TRASPORTI E COMUNICAZIONI . . . . .</b>	<b>675</b>	<b>3.594</b>	<b>497</b>	<b>819</b>	<b>4</b>	<b>85</b>	<b>679</b>	<b>3.679</b>
7.01	Trasporti ferrov. e tramv. extraurbani .	20	637	—	—	—	—	20	637
7.02	Trasporti extraurbani su strada . . . . .	312	1.167	267	440	—	—	312	1.167
7.03	Trasporti urbani . . . . .	159	245	149	208	—	—	159	245
7.04	Trasporti lacuali e fluviali. . . . .	1	1	—	—	—	—	1	1
7.05	Trasporti marittimi. . . . .	9	139	—	—	1	1	10	140
7.06	Trasporti aerei. . . . .	—	—	—	—	—	—	—	—
7.07	Attività ausiliarie dei trasporti . . . .	129	441	81	171	2	13	131	454
7.08	Comunicazioni . . . . .	45	964	—	—	1	71	46	1.035
<b>8</b>	<b>CREDITO, ASSICURAZ. E GESTIONI FINANZ.</b>	<b>221</b>	<b>1.382</b>	<b>—</b>	<b>—</b>	<b>—</b>	<b>—</b>	<b>221</b>	<b>1.382</b>
8.01	Credito . . . . .	105	936	—	—	—	—	105	986
8.02	Assicurazione . . . . .	49	138	—	—	—	—	49	138
8.03	Gestioni finanziarie. . . . .	67	258	—	—	—	—	67	258
<b>9</b>	<b>SERVIZI E ATTIVITÀ SOCIALI VARIE . . . .</b>	<b>1.177</b>	<b>2.476</b>	<b>920</b>	<b>1.508</b>	<b>—</b>	<b>—</b>	<b>1.177</b>	<b>2.476</b>
9.01	Servizi per l'igiene e la pulizia . . . . .	981	1.895	920	1.508	—	—	981	1.895
9.02	Servizi dello spettacolo . . . . .	89	286	—	—	—	—	89	286
9.03	Servizi sanitari. . . . .	86	251	—	—	—	—	86	251
9.03 A	Servizi sanitari privati . . . . .	86	251	—	—	—	—	86	251
9.04	Servizi privati per l'istruzione e la for- mazione professionale. . . . .	14	36	—	—	—	—	14	36
9.08	Servizi vari, non altrove classificati . .	7	8	—	—	—	—	7	8
	<b>TOTALE . . . . .</b>	<b>18.847</b>	<b>77.526</b>	<b>6.108</b>	<b>16.486</b>	<b>55</b>	<b>370</b>	<b>18.902</b>	<b>77.896</b>

TAV. 6 — Unità locali

N classi- fica- zione	RAMI, CLASSI E SOTTOCLASSI DI ATTIVITÀ ECONOMICA	UNITÀ LOCALI											
		1		2		3-5		6-10		11-20		21-50	
		Unità locali	Ad- detti	Unità locali	Ad- detti	Unità locali	Ad- detti	Unità locali	Ad- detti	Unità locali	Ad- detti	Unità locali	Ad- detti
1	AGRICOLTURA, FORESTE, CACCIA E PESCA	72	72	48	96	58	227	25	184	7	103	3	88
1.03	Foreste . . . . .	—	—	8	16	5	24	3	20	2	32	—	—
1.04	Pesca . . . . .	10	10	14	28	36	140	21	158	4	55	1	24
1.04 A	<i>Pesca in acque dolci . . . . .</i>	—	—	—	—	—	—	—	—	—	—	—	—
1.04 B	<i>Pesca e allev. in acque marine . . . . .</i>	10	10	14	28	36	140	21	158	4	55	1	24
1.05	Attività connesse con l'agricoltura . . . . .	62	62	26	52	17	63	1	6	1	16	2	64
1.05 A	<i>Attività trasform. annesse ad aziende agricole o svolte in sociale . . . . .</i>	14	14	6	12	7	28	—	—	—	—	1	36
1.05 B	<i>Esercizio di macchine agricole . . . . .</i>	34	34	19	38	7	24	1	6	1	16	—	—
1.05 C	<i>Enti economici per l'agricoltura . . . . .</i>	14	14	1	2	3	11	—	—	—	—	1	28
2	INDUSTRIE ESTRATTIVE . . . . .	9	9	14	28	31	125	71	544	49	759	21	623
2.01	Estraz. di carboni fossili e di torba . . . . .	—	—	—	—	—	—	—	—	—	—	—	—
2.02	Estraz. di combustibili liquidi e gassosi . . . . .	—	—	—	—	—	—	—	—	1	18	—	—
2.03	Estraz. di minerali metalliferi . . . . .	—	—	1	2	—	—	—	—	1	19	1	28
2.04	Estraz. di altri minerali . . . . .	9	9	13	26	31	125	71	544	47	722	20	595
2.04 A	<i>Marmo, pietre e altri mater. da costruz. . . . .</i>	7	7	13	26	30	121	68	517	45	693	20	595
2.04 B	<i>Solfo, sale e altri miner. non metalliferi . . . . .</i>	2	2	—	—	1	4	3	27	2	29	—	—
3	INDUSTRIE MANIFATTURIERE . . . . .	1.817	1.817	1.025	2.050	1.081	4.061	607	4.567	293	4.168	175	5.383
3.01	Industrie alimentari e affini . . . . .	211	211	169	338	161	602	40	294	22	321	14	402
3.01 A	<i>Ind. molitoria e della pastificazione . . . . .</i>	137	137	120	240	86	315	16	117	10	151	3	93
3.01 B	<i>Industria dolciaria . . . . .</i>	4	4	5	10	13	51	4	27	—	—	1	37
3.01 C	<i>Industria conserviera . . . . .</i>	9	9	6	12	15	53	2	15	6	87	4	111
3.01 D	<i>Industria casearia . . . . .</i>	1	1	7	14	11	46	2	13	2	25	2	45
3.01 E	<i>Industria olearia . . . . .</i>	51	51	25	50	17	60	2	12	2	29	4	116
3.01 F	<i>Industrie alimentari varie . . . . .</i>	1	1	—	—	1	4	—	—	1	11	—	—
3.01 G	<i>Industrie bevande alcoliche . . . . .</i>	7	7	4	8	12	50	5	39	—	—	—	—
3.01 H	<i>Industrie bevande analcoliche . . . . .</i>	—	—	2	4	2	8	9	71	1	18	—	—
3.01 I	<i>Industria del freddo . . . . .</i>	1	1	—	—	4	15	—	—	—	—	—	—
3.02	Industria del tabacco . . . . .	—	—	—	—	—	—	—	—	—	—	—	—
3.03	Ind. della seta, del cotone e della lavoraz. delle fibre tessili artif. e sintetiche . . . . .	—	—	—	—	1	4	2	15	4	59	6	217
3.03 A	<i>Industria della seta . . . . .</i>	—	—	—	—	—	—	—	—	—	—	—	—
3.03 B	<i>Industria del cotone . . . . .</i>	—	—	—	—	1	4	2	15	4	59	6	217
3.03 C	<i>Lavoraz. fibre tessili artif. e sintetiche . . . . .</i>	—	—	—	—	—	—	—	—	—	—	—	—
3.04	Industrie della lana . . . . .	5	5	6	12	6	23	4	30	2	33	2	62
3.05	Ind. delle fibre dure e tessili varie . . . . .	94	94	45	90	53	198	26	198	4	61	6	207
3.05 A	<i>Canapa, lino, iuta e simili . . . . .</i>	1	1	—	—	2	9	1	6	—	—	1	50
3.05 B	<i>Tessili varie non altrove classificate . . . . .</i>	93	93	45	90	51	189	25	192	4	61	5	157
3.06	Ind. del vestiario e dell'abbigliamento . . . . .	387	387	125	250	83	310	31	230	11	158	11	392
3.07	Industrie delle calzature . . . . .	255	255	70	140	47	186	46	366	32	459	13	415
3.08	Ind. delle pelli e del cuoio . . . . .	5	5	4	8	3	13	4	25	—	—	2	56
3.09	Ind. mobilio e arredam. in legno . . . . .	50	50	38	76	59	220	25	169	10	131	1	25
3.10	Industrie del legno . . . . .	256	256	152	304	169	631	87	640	22	307	8	208
3.10 A	<i>Legno, sughero e affini . . . . .</i>	240	240	148	296	164	613	82	597	22	307	7	187
3.10 B	<i>Veicoli e carpenteria navale . . . . .</i>	16	16	4	8	5	18	5	43	—	—	1	21
3.11	Industrie metallurgiche . . . . .	—	—	—	—	—	—	2	16	1	14	—	—
3.12	Costruz. di macchine non elettriche, di carpenteria metallica e simili . . . . .	8	8	8	16	19	77	12	91	16	222	13	389
3.12 A	<i>Fonderie di 2ª fusione . . . . .</i>	3	3	2	4	6	27	—	—	2	26	4	95
3.12 B	<i>Macchine motrici non elettriche . . . . .</i>	—	—	—	—	—	—	—	—	—	—	—	—
3.12 C	<i>Macch. utens. e utensileria per macch. . . . .</i>	—	—	—	—	—	—	—	—	1	13	1	24
3.12 D	<i>Macch. operatrici e per agricoltura . . . . .</i>	—	—	—	—	2	6	3	24	2	33	4	153
3.12 E	<i>Carpent. metallica, forni e caldaie . . . . .</i>	1	1	4	8	7	29	4	28	7	98	4	117
3.12 F	<i>Prod. meccan. non altrove classificati . . . . .</i>	4	4	2	4	4	15	5	39	4	52	—	—
3.13	Costruz. di macchine e appar. elettriche . . . . .	—	—	—	—	—	—	—	—	2	34	—	—
3.14	Meccanica di precis.; oreficeria, argenteria . . . . .	9	9	7	14	6	22	4	30	—	—	1	32
3.15	Officine meccaniche . . . . .	393	393	260	520	213	795	106	787	28	394	6	172
3.16	Ind. costruz. mezzi di trasporto . . . . .	1	1	—	—	1	3	—	—	4	52	1	29
3.17	Ind. lavoraz. minerali non metalliferi . . . . .	78	78	82	164	183	689	129	984	69	1.003	60	1.839
3.18	Industrie chimiche . . . . .	2	2	12	24	11	41	9	64	6	74	2	47
3.19	Ind. derivati petrolio e carbone . . . . .	—	—	—	—	1	4	—	—	—	—	—	—

## per numero di addetti

CON ADDETTI														UNITÀ LOCALI SENZA ADDETTI	TOTALE		N classi- fica- zione	
51-100		101-250		251-500		501-1000		1001-2000		oltre 2000		Totale			Unità locali	Ad- detti		
Unità locali	Ad- detti	Unità locali	Ad- detti	Unità locali	Ad- detti	Unità locali	Ad- detti	Unità locali	Ad- detti	Unità locali	Ad- detti	Unità locali	Ad- detti					
1	76	—	—	—	—	—	—	—	—	—	—	214	846	—	214	846	1	
1	76	—	—	—	—	—	—	—	—	—	—	19	168	—	19	168	1.03	
—	—	—	—	—	—	—	—	—	—	—	—	86	415	—	86	415	1.04	
—	—	—	—	—	—	—	—	—	—	—	—	86	415	—	86	415	1.04 A	
—	—	—	—	—	—	—	—	—	—	—	—	109	263	—	109	263	1.04 B	
—	—	—	—	—	—	—	—	—	—	—	—	28	90	—	28	90	1.05	
—	—	—	—	—	—	—	—	—	—	—	—	62	118	—	62	118	1.05 A	
—	—	—	—	—	—	—	—	—	—	—	—	19	55	—	19	55	1.05 B	
4	244	1	116	1	258	—	—	—	—	—	—	201	2.706	—	201	2.706	1.05 C	
—	—	—	—	—	—	—	—	—	—	—	—	—	—	—	—	—	2	
—	—	—	—	—	—	—	—	—	—	—	—	1	18	—	1	18	2.01	
1	67	—	—	—	—	—	—	—	—	—	—	4	116	—	4	116	2.02	
3	177	1	116	1	258	—	—	—	—	—	—	196	2.572	—	196	2.572	2.03	
3	177	1	116	1	258	—	—	—	—	—	—	188	2.510	—	188	2.510	2.04	
—	—	—	—	—	—	—	—	—	—	—	—	8	62	—	8	62	2.04 A	
—	—	—	—	—	—	—	—	—	—	—	—	—	—	—	—	—	2.04 B	
49	3.450	21	3.116	3	1.150	2	1.264	2	2.706	2	5.108	5.077	38.840	—	5.077	38.840	3	
5	348	3	345	—	—	—	—	—	—	—	—	625	2.861	—	625	2.861	3.01	
1	59	2	234	—	—	—	—	—	—	—	—	375	1.346	—	375	1.346	3.01 A	
—	—	—	—	—	—	—	—	—	—	—	—	27	129	—	27	129	3.01 B	
—	—	—	—	—	—	—	—	—	—	—	—	42	287	—	42	287	3.01 C	
1	67	—	—	—	—	—	—	—	—	—	—	26	211	—	26	211	3.01 D	
2	162	1	111	—	—	—	—	—	—	—	—	101	591	—	101	591	3.01 E	
—	—	—	—	—	—	—	—	—	—	—	—	3	16	—	3	16	3.01 F	
1	60	—	—	—	—	—	—	—	—	—	—	29	164	—	29	164	3.01 G	
—	—	—	—	—	—	—	—	—	—	—	—	14	101	—	14	101	3.01 H	
—	—	—	—	—	—	—	—	—	—	—	—	5	16	—	5	16	3.01 I	
—	—	—	—	—	—	—	—	1	1.674	—	—	1	1.674	—	1	1.674	3.02	
3	215	1	228	—	—	—	1	534	—	—	—	18	1.272	—	18	1.272	3.03	
—	—	—	—	—	—	—	—	—	—	—	—	—	—	—	—	—	3.03 A	
3	215	1	228	—	—	—	1	534	—	—	—	18	1.272	—	18	1.272	3.03 B	
—	—	—	—	—	—	—	—	—	—	—	—	—	—	—	—	—	3.03 C	
1	89	—	—	—	—	—	—	—	—	—	—	26	254	—	26	254	3.04	
1	86	1	109	1	406	1	730	—	—	1	2.911	233	5.090	—	233	5.090	3.05	
1	86	—	—	1	406	—	—	—	—	—	—	7	558	—	7	558	3.05 A	
—	—	1	109	—	—	1	730	—	—	1	2.911	226	4.532	—	226	4.532	3.05 B	
2	147	1	119	1	404	—	—	—	—	—	—	652	2.397	—	652	2.397	3.06	
3	209	1	107	—	—	—	—	—	1	1.032	—	468	3.169	—	468	3.169	3.07	
—	—	—	—	—	—	—	—	—	—	—	—	18	107	—	18	107	3.08	
—	—	—	—	—	—	—	—	—	—	—	—	183	671	—	183	671	3.09	
2	156	2	297	—	—	—	—	—	—	—	—	698	2.799	—	698	2.799	3.10	
2	156	1	113	—	—	—	—	—	—	—	—	666	2.509	—	666	2.509	3.10 A	
—	—	1	184	—	—	—	—	—	—	—	—	32	290	—	32	290	3.10 B	
—	—	—	—	—	—	—	—	—	—	—	1	2.197	4	2.227	—	4	2.227	3.11
5	380	4	673	—	—	—	—	—	—	—	—	85	1.856	—	85	1.856	3.12	
—	—	—	—	—	—	—	—	—	—	—	—	17	155	—	17	155	3.12 A	
—	—	—	—	—	—	—	—	—	—	—	—	—	—	—	—	—	3.12 B	
—	—	—	—	—	—	—	—	—	—	—	—	2	37	—	2	37	3.12 C	
3	234	—	—	—	—	—	—	—	—	—	—	14	450	—	14	450	3.12 D	
1	56	2	374	—	—	—	—	—	—	—	—	30	711	—	30	711	3.12 E	
1	90	2	299	—	—	—	—	—	—	—	—	22	503	—	22	503	3.12 F	
—	—	2	247	—	—	—	—	—	—	—	—	4	281	—	4	281	3.13	
—	—	—	—	—	—	—	—	—	—	—	—	27	107	—	27	107	3.14	
—	—	—	—	—	—	—	—	—	—	—	—	1.006	3.061	—	1.006	3.061	3.15	
2	162	2	349	—	—	—	—	—	—	—	—	11	596	—	11	596	3.16	
17	1.148	2	371	1	340	—	—	—	—	—	—	621	6.616	—	621	6.616	3.17	
3	171	1	149	—	—	—	—	—	—	—	—	46	572	—	46	572	3.18	
—	—	—	—	—	—	—	—	—	—	—	—	1	4	—	1	4	3.19	

N classi- fica- zione	RAMI, CLASSI E SOTTOCLASSI DI ATTIVITÀ ECONOMICA	UNITÀ LOCALI											
		1		2		3-5		6-10		11-20		21-50	
		Unità locali	Ad- detti	Unità locali	Ad- detti	Unità locali	Ad- detti	Unità locali	Ad- detti	Unità locali	Ad- detti	Unità locali	Ad- detti
3.20	Industrie della gomma elastica . . . .	9	9	6	12	5	17	2	12	4	57	2	79
3.21	Prod. della cellulosa per tessuti, delle fibre tessili artificiali e sintetiche . .	—	—	—	—	—	—	—	—	—	—	—	—
3.22	Industrie della carta e della cartotecnica	2	2	4	8	25	108	50	403	49	682	20	596
3.23	Industrie poligrafiche ed editoriali . . .	8	8	16	32	17	59	17	125	2	28	2	59
3.24	Industrie foto-fono-cinematografiche . .	41	41	19	38	15	50	1	6	1	19	—	—
3.25	Prod. oggetti in materie plastiche . . .	—	—	1	2	2	6	9	74	3	48	4	127
3.26	Industrie manifatturiere varie . . . . .	3	3	1	2	1	3	1	8	1	12	1	30
<b>4</b>	<b>Costruzioni e install. di impianti . . .</b>	<b>21</b>	<b>21</b>	<b>35</b>	<b>70</b>	<b>134</b>	<b>525</b>	<b>105</b>	<b>808</b>	<b>86</b>	<b>1.276</b>	<b>60</b>	<b>1.837</b>
4.01	Costruzioni . . . . .	13	13	25	50	120	465	98	756	82	1.225	57	1.730
4.02	Installazione impianti. . . . .	8	8	10	20	14	60	7	52	4	51	3	107
<b>5</b>	<b>Prod. e distrib. di energia elet- trica e gas, distribuzione di acqua</b>	<b>13</b>	<b>13</b>	<b>10</b>	<b>20</b>	<b>10</b>	<b>35</b>	<b>10</b>	<b>77</b>	<b>11</b>	<b>169</b>	<b>3</b>	<b>115</b>
5.01	Prod. e distrib. di energia elettrica	11	11	7	14	7	22	9	67	9	138	—	—
5.02	Prod. e distribuzione di gas. . . . .	—	—	—	—	1	3	1	10	2	31	1	43
5.03	Distribuzione di acqua . . . . .	2	2	3	6	2	10	—	—	—	—	2	72
<b>6</b>	<b>Commercio . . . . .</b>	<b>5.267</b>	<b>5.267</b>	<b>3.635</b>	<b>7.270</b>	<b>1.594</b>	<b>5.511</b>	<b>224</b>	<b>1.615</b>	<b>70</b>	<b>951</b>	<b>19</b>	<b>538</b>
6.01	Commercio all'ingrosso . . . . .	229	229	163	326	171	620	53	404	30	418	8	255
6.01 A	Prodotti agricoli e alimentari. . . . .	110	110	95	190	75	263	21	167	6	78	1	32
6.01 B	Materie prime e ausil. non alimentari	85	85	42	84	51	189	18	132	14	202	4	129
6.01 C	Prodotti industriali non alimentari	34	34	26	52	45	168	14	105	10	138	3	94
6.02	Comm. al minuto generi alimentari . . .	1.427	1.427	1.255	2.510	397	1.328	26	188	3	34	1	26
6.03	Comm. al minuto prodotti tessili e arti- coli di vestiario e abbigliamento . . .	756	756	433	866	208	735	19	134	4	57	1	28
6.04	Comm. al minuto prod. meccanici . . . .	587	587	444	888	169	592	46	332	17	230	4	104
6.05	Comm. al minuto generi diversi, alim. e non alimentari. . . . .	146	146	195	390	63	206	—	—	—	—	—	—
6.06	Commercio ambulante . . . . .	1.210	1.210	225	450	27	91	—	—	—	—	—	—
6.07	Alberghi e pubblici esercizi . . . . .	794	794	886	1.772	537	1.862	73	503	16	212	5	125
6.08	Attività ausiliarie del commercio. . . .	118	118	34	68	22	77	7	54	—	—	—	—
<b>7</b>	<b>Trasporti e comunicazioni. . . . .</b>	<b>344</b>	<b>344</b>	<b>154</b>	<b>308</b>	<b>89</b>	<b>326</b>	<b>39</b>	<b>291</b>	<b>27</b>	<b>388</b>	<b>12</b>	<b>364</b>
7.01	Trasporti ferrov. e tramv. extraurbani .	—	—	1	2	5	20	8	56	3	51	1	31
7.02	Trasporti extraurbani su strada . . . . .	164	164	84	168	39	146	12	90	4	55	5	174
7.03	Trasporti urbani. . . . .	124	124	22	44	9	34	2	15	2	28	—	—
7.04	Trasporti lacuali e fluviali. . . . .	1	1	—	—	—	—	—	—	—	—	—	—
7.05	Trasporti marittimi. . . . .	2	2	—	—	2	10	1	9	4	55	—	—
7.06	Trasporti aerei. . . . .	—	—	—	—	—	—	—	—	—	—	—	—
7.07	Attività ausiliarie dei trasporti . . . . .	51	51	43	86	22	72	7	52	7	103	—	—
7.08	Comunicazioni . . . . .	2	2	4	8	12	44	9	69	7	96	6	159
<b>8</b>	<b>Credito, assicuraz. e gestioni finanz.</b>	<b>60</b>	<b>60</b>	<b>54</b>	<b>108</b>	<b>59</b>	<b>227</b>	<b>23</b>	<b>182</b>	<b>8</b>	<b>120</b>	<b>16</b>	<b>524</b>
8.01	Credito . . . . .	18	18	23	46	28	111	15	119	7	103	13	428
8.02	Assicurazione . . . . .	20	20	11	22	16	61	1	10	—	—	1	25
8.03	Gestioni finanziarie. . . . .	22	22	20	40	15	55	7	53	1	17	2	71
<b>9</b>	<b>Servizi e attività sociali varie . . . . .</b>	<b>636</b>	<b>636</b>	<b>305</b>	<b>610</b>	<b>189</b>	<b>658</b>	<b>32</b>	<b>229</b>	<b>11</b>	<b>141</b>	<b>1</b>	<b>21</b>
9.01	Servizi per l'igiene e la pulizia . . . . .	580	580	261	522	116	398	14	99	7	94	1	21
9.02	Servizi dello spettacolo . . . . .	23	23	20	40	30	108	13	92	2	23	—	—
9.03	Servizi sanitari. . . . .	24	24	18	36	38	135	4	32	2	24	—	—
9.03 A	Servizi sanitari privati . . . . .	24	24	18	36	38	135	4	32	2	24	—	—
9.04	Servizi privati per l'istruzione e la for- mazione professionale. . . . .	3	3	5	10	5	17	1	6	—	—	—	—
9.08	Servizi vari, non altrove classificati . .	6	6	1	2	—	—	—	—	—	—	—	—
	<b>TOTALE . . . . .</b>	<b>8.239</b>	<b>8.239</b>	<b>5.280</b>	<b>10.560</b>	<b>3.245</b>	<b>11.695</b>	<b>1.136</b>	<b>8.497</b>	<b>562</b>	<b>8.075</b>	<b>310</b>	<b>9.493</b>
	UNITÀ LOCALI OPERATIVE . . . . .	8.229	8.229	5.264	10.528	3.226	11.622	1.134	8.485	558	8.019	308	9.441
	UNITÀ LOCALI AMMINISTRATIVE	10	10	16	32	19	73	2	12	4	56	2	52

## per numero di addetti

## CON ADDETTI

51-100		101-250		251-500		501-1000		1001-2000		oltre 2000		Totale		UNITÀ LOCALI SENZA ADDETTI	TOTALE		N classificazione
Unità locali	Ad-detti	Unità locali	Ad-detti	Unità locali	Ad-detti	Unità locali	Ad-detti	Unità locali	Ad-detti	Unità locali	Ad-detti	Unità locali	Ad-detti		Unità locali	Ad-detti	
—	—	—	—	—	—	—	—	—	—	—	—	28	186	—	28	186	3.20
—	—	—	—	—	—	—	—	—	—	—	—	—	—	—	—	—	3.21
3	207	1	122	—	—	—	—	—	—	—	—	154	2.128	—	154	2.128	3.22
1	57	—	—	—	—	—	—	—	—	—	—	63	368	—	63	368	3.23
—	—	—	—	—	—	—	—	—	—	—	—	77	154	—	77	154	3.24
1	75	—	—	—	—	—	—	—	—	—	—	20	332	—	20	332	3.25
—	—	—	—	—	—	—	—	—	—	—	—	8	58	—	8	58	3.26
11	755	3	315	1	393	—	—	—	—	—	—	455	6.000	—	456	6.000	4
10	690	3	315	1	393	—	—	—	—	—	—	409	5.637	—	409	5.637	4.01
1	65	—	—	—	—	—	—	—	—	—	—	47	363	—	47	363	4.02
2	167	—	—	—	—	—	—	—	—	—	—	59	596	—	59	596	5
2	167	—	—	—	—	—	—	—	—	—	—	45	419	—	45	419	5.01
—	—	—	—	—	—	—	—	—	—	—	—	5	87	—	5	87	5.02
—	—	—	—	—	—	—	—	—	—	—	—	9	90	—	9	90	5.03
3	219	—	—	—	—	—	—	—	—	—	—	10.812	21.371	6	10.818	21.371	6
1	84	—	—	—	—	—	—	—	—	—	—	655	2.336	—	655	2.336	6.01
1	84	—	—	—	—	—	—	—	—	—	—	308	840	—	308	840	6.01 A
—	—	—	—	—	—	—	—	—	—	—	—	215	905	—	215	905	6.01 B
—	—	—	—	—	—	—	—	—	—	—	—	132	591	—	132	591	6.01 C
—	—	—	—	—	—	—	—	—	—	—	—	3.109	5.513	—	3.109	5.513	6.02
1	63	—	—	—	—	—	—	—	—	—	—	1.422	2.639	—	1.422	2.639	6.03
—	—	—	—	—	—	—	—	—	—	—	—	1.267	2.733	—	1.267	2.733	6.04
—	—	—	—	—	—	—	—	—	—	—	—	404	742	—	404	742	6.05
—	—	—	—	—	—	—	—	—	—	—	—	1.462	1.751	—	1.462	1.751	6.06
—	—	—	—	—	—	—	—	—	—	—	—	2.311	5.268	6	2.317	5.268	6.07
1	72	—	—	—	—	—	—	—	—	—	—	182	389	—	182	389	6.08
8	569	5	792	1	297	—	—	—	—	—	—	679	3.679	—	679	3.679	7
—	—	1	180	1	297	—	—	—	—	—	—	20	637	—	20	637	7.01
2	118	2	252	—	—	—	—	—	—	—	—	312	1.167	—	312	1.167	7.02
—	—	—	—	—	—	—	—	—	—	—	—	159	245	—	159	245	7.03
—	—	—	—	—	—	—	—	—	—	—	—	1	1	—	1	1	7.04
1	64	—	—	—	—	—	—	—	—	—	—	10	140	—	10	140	7.05
—	—	—	—	—	—	—	—	—	—	—	—	—	—	—	—	—	7.06
1	90	—	—	—	—	—	—	—	—	—	—	131	454	—	131	454	7.07
4	297	2	360	—	—	—	—	—	—	—	—	46	1.035	—	46	1.035	7.08
—	—	1	161	—	—	—	—	—	—	—	—	221	1.382	—	221	1.382	8
—	—	1	161	—	—	—	—	—	—	—	—	105	986	—	105	986	8.01
—	—	—	—	—	—	—	—	—	—	—	—	49	138	—	49	138	8.02
—	—	—	—	—	—	—	—	—	—	—	—	67	258	—	67	258	8.03
2	181	—	—	—	—	—	—	—	—	—	—	1.176	2.476	1	1.177	2.476	9
2	181	—	—	—	—	—	—	—	—	—	—	981	1.895	—	981	1.895	9.01
—	—	—	—	—	—	—	—	—	—	—	—	88	286	1	89	286	9.02
—	—	—	—	—	—	—	—	—	—	—	—	86	251	—	86	251	9.03
—	—	—	—	—	—	—	—	—	—	—	—	86	251	—	86	251	9.03 A
—	—	—	—	—	—	—	—	—	—	—	—	14	36	—	14	36	9.04
—	—	—	—	—	—	—	—	—	—	—	—	7	8	—	7	8	9.08
80	5.661	31	4.500	6	2.098	2	1.264	2	2.706	2	5.108	18.895	77.896	7	18.902	77.896	
78	5.526	31	4.500	6	2.098	2	1.264	2	2.706	2	5.108	18.840	77.526	7	18.847	77.526	
2	135	—	—	—	—	—	—	—	—	—	—	55	370	—	55	370	

TAV. 7 — Unità locali con e senza forza motrice

N classi- fica- zione	RAMI, CLASSI E SOTTOCLASSI DI ATTIVITÀ ECONOMICA	UNITÀ LOCALI CON FORZA MOTRICE						UNITÀ LOCALI SENZA FORZA MOTRICE				T O T A L E		
		Totale			artigiane			Totale		artigiano		Unità locali	Ad- detti	Potenza utiliz- zabile HP
		Unità locali	Ad- detti	Potenza utiliz- zabile HP	Unità locali	Ad- detti	Potenza utiliz- zabile HP	Unità locali	Ad- detti	Unità locali	Ad- detti			
1	AGRICOLTURA, FORESTE, CACCIA E PESCA	31	128	362	3	8	18	183	718	138	443	214	846	362
1.03	Foreste . . . . .	4	13	22	3	8	18	15	155	10	38	19	168	22
1.04	Pesca . . . . .	—	—	—	—	—	—	86	415	74	305	86	415	—
1.04 A	<i>Pesca in acque dolci . . . . .</i>	—	—	—	—	—	—	—	—	—	—	—	—	—
1.04 B	<i>Pesca e allev. in acque marine . . . . .</i>	—	—	—	—	—	—	86	415	74	305	86	415	—
1.05	Attività connesse con l'agricoltura . . . . .	27	115	340	—	—	—	82	148	54	100	109	263	340
1.05 A	<i>Attività trasform. annesse ad aziende agricole o svolte in sociale . . . . .</i>	26	87	339	—	—	—	2	3	—	—	28	90	339
1.05 B	<i>Esercizio di macchine agricole . . . . .</i>	—	—	—	—	—	—	62	118	54	100	62	118	—
1.05 C	<i>Enti economici per l'agricoltura . . . . .</i>	1	28	1	—	—	—	18	27	—	—	19	55	1
2	INDUSTRIE ESTRATTIVE . . . . .	148	2.419	13.931	27	184	581	53	287	28	129	201	2.706	13.931
2.01	Estraz. di carboni fossili e di torba . . . . .	—	—	—	—	—	—	—	—	—	—	—	—	—
2.02	Estraz. di combustibili liquidi e gassosi . . . . .	1	18	1.916	—	—	—	—	—	—	—	1	18	1.916
2.03	Estraz. di minerali metalliferi . . . . .	3	114	761	—	—	—	1	2	—	—	4	116	761
2.04	Estraz. di altri minerali . . . . .	144	2.287	11.254	27	184	581	52	285	28	129	196	2.572	11.254
2.04 A	<i>Marmo, pietre e altri mater. da costruz. . . . .</i>	141	2.258	11.056	27	184	581	47	252	27	116	188	2.510	11.056
2.04 B	<i>Solfo, sale e altri miner. non metalliferi . . . . .</i>	3	29	198	—	—	—	5	33	1	13	8	62	198
3	INDUSTRIE MANIFATTURIERE . . . . .	2.742	33.851	156.462	2.072	8.136	18.072	2.335	4.989	2.226	4.291	5.077	38.840	156.462
3.01	Industrie alimentari e affini . . . . .	481	2.506	12.672	372	874	2.555	144	355	122	234	625	2.861	12.672
3.01 A	<i>Ind. molitoria e della pastificazione . . . . .</i>	293	1.169	7.555	252	555	1.668	82	177	72	134	375	1.346	7.555
3.01 B	<i>Industria dolciaria . . . . .</i>	16	92	50	15	55	34	11	37	10	28	27	129	50
3.01 C	<i>Industria conserviera . . . . .</i>	32	251	908	18	57	129	10	36	4	7	42	287	908
3.01 D	<i>Industria casearia . . . . .</i>	15	181	465	8	37	55	11	30	10	25	26	211	465
3.01 E	<i>Industria olearia . . . . .</i>	88	544	2.891	63	106	454	16	47	13	16	104	591	2.891
3.01 F	<i>Industrie alimentari varie . . . . .</i>	2	15	18	—	—	—	1	1	1	1	3	16	18
3.01 G	<i>Industrie bevande alcoliche . . . . .</i>	17	139	321	9	33	52	12	25	11	21	29	164	321
3.01 H	<i>Industrie bevande analcoliche . . . . .</i>	13	99	210	4	21	48	1	2	1	2	14	101	210
3.01 I	<i>Industria del freddo . . . . .</i>	5	16	254	3	10	115	—	—	—	—	5	16	254
3.02	Industria del tabacco . . . . .	1	1.674	1.369	—	—	—	—	—	—	—	1	1.674	1.369
3.03	Ind. della seta, del cotone e della lavoraz. delle fibre tessili artif. e sintetiche . . . . .	17	1.234	3.602	1	8	18	1	38	—	—	18	1.272	3.602
3.03 A	<i>Industria della seta . . . . .</i>	—	—	—	—	—	—	—	—	—	—	—	—	—
3.03 B	<i>Industria del cotone . . . . .</i>	17	1.234	3.602	1	8	18	1	38	—	—	18	1.272	3.602
3.03 C	<i>Lavoraz. fibre tessili artif. e sintetiche . . . . .</i>	—	—	—	—	—	—	—	—	—	—	—	—	—
3.04	Industrie della lana . . . . .	13	213	693	7	43	132	13	41	12	36	26	254	693
3.05	Industrie delle fibre dure e tessili varie . . . . .	44	4.573	9.289	32	136	107	189	517	179	426	233	5.090	9.289
3.05 A	<i>Canapa, lino, iuta e simili . . . . .</i>	5	552	1.923	2	10	6	2	6	2	6	7	558	1.923
3.05 B	<i>Tessili varie non altrove classificate . . . . .</i>	39	4.021	7.366	30	126	101	187	511	177	420	226	4.532	7.366
3.06	Ind. del vestiario e dell'abbigliamento . . . . .	47	1.223	407	32	242	110	605	1.174	598	1.127	652	2.397	407
3.07	Industrie delle calzature . . . . .	190	2.790	2.656	148	780	638	278	379	274	365	468	3.169	2.656
3.08	Ind. delle pelli e del cuoio . . . . .	8	80	304	4	15	8	10	27	10	27	18	107	304
3.09	Ind. mobilio e arredam. in legno . . . . .	110	519	1.007	100	397	789	73	152	71	150	183	671	1.007
3.10	Industrie del legno . . . . .	460	2.381	6.645	417	1.479	4.241	238	418	233	407	698	2.799	6.645
3.10 A	<i>Legno, sughero e affini . . . . .</i>	441	2.108	5.667	402	1.422	3.855	225	401	220	390	666	2.509	5.667
3.10 B	<i>Veicoli e carpenteria navale . . . . .</i>	19	273	978	15	57	386	13	17	13	17	32	290	978
3.11	Industrie metallurgiche . . . . .	4	2.227	63.358	3	30	27	—	—	—	—	4	2.227	63.358
3.12	Costruz. di macchine non elettriche, di carpenteria metallica e simili . . . . .	73	1.812	4.048	34	205	383	12	44	9	16	85	1.856	4.048
3.12 A	<i>Fonderie di 2ª fusione . . . . .</i>	15	152	284	9	39	60	2	3	2	3	17	155	284
3.12 B	<i>Macchine motrici non elettriche . . . . .</i>	—	—	—	—	—	—	—	—	—	—	—	—	—
3.12 C	<i>Macch. utens. e utensileria per macch. . . . .</i>	2	37	144	—	—	—	—	—	—	—	2	37	144
3.12 D	<i>Macch. operatrici e per agricoltura . . . . .</i>	13	435	1.167	4	22	35	1	15	—	—	14	450	1.167
3.12 E	<i>Carpent. metallica, forni e caldaie . . . . .</i>	26	702	1.303	12	88	151	4	9	3	7	30	711	1.303
3.12 F	<i>Prod. meccan. non altrove classificati . . . . .</i>	17	486	1.150	9	56	137	5	17	4	6	22	503	1.150
3.13	Costruz. di macchine e appar. elettrici . . . . .	4	281	446	1	19	3	—	—	—	—	4	281	446
3.14	Meccanica di precis.; oreficeria, argenteria . . . . .	15	78	70	14	46	48	12	29	12	29	27	107	70
3.15	Officine meccaniche . . . . .	503	2.075	3.530	472	1.700	2.993	503	986	488	947	1.006	3.061	3.530
3.16	Ind. costruz. mezzi di trasporto . . . . .	10	593	3.115	3	39	77	1	3	—	—	11	596	3.115
3.17	Ind. lavoraz. minerali non metalliferi . . . . .	480	6.031	24.899	297	1.377	4.608	141	585	115	333	621	6.616	24.899
3.18	Industrie chimiche . . . . .	30	519	4.251	12	65	98	16	53	12	23	46	572	4.251
3.19	Ind. derivati petrolio e carbone . . . . .	1	4	10	1	4	10	—	—	—	—	1	4	10



Segue Tav. 7 — Unità locali con e senza forza motrice

N classi- fica- zione	RAMI, CLASSI E SOTTOCLASSI DI ATTIVITÀ ECONOMICA	UNITÀ LOCALI CON FORZA MOTRICE						UNITÀ LOCALI SENZA FORZA MOTRICE				T O T A L E		
		Totale			artigiane			Totale		artigiane		Unità locali	Ad- detti	Potenza utiliz- zabile HP
		Unità locali	Ad- detti	Potenza utiliz- zabile HP	Unità locali	Ad- detti	Potenza utiliz- zabile HP	Unità locali	Ad- detti	Unità locali	Ad- detti			
3.20	Industrie della gomma elastica . . . .	23	178	287	19	91	87	5	8	5	8	28	186	287
3.21	Produtz. della cellulosa per tessuti, delle fibre tessili artificiali e sintetiche . .	—	—	—	—	—	—	—	—	—	—	—	—	—
3.22	Industrie della carta e della cartotecnica	151	2.121	12.418	50	307	738	3	7	—	—	154	2.128	12.418
3.23	Industrie poligrafiche ed editoriali . . .	48	333	509	38	190	216	15	35	15	35	63	368	509
3.24	Industrie foto-fono-cinematografiche . .	7	34	24	7	34	24	70	120	65	110	77	154	24
3.25	Produtz. oggetti in materie plastiche . .	18	319	781	7	52	160	2	13	2	13	20	332	781
3.26	Industrie manifatturiere varie . . . . .	4	53	72	1	3	2	4	5	4	5	8	58	72
4	COSTRUZIONI E INSTALL. DI IMPIANTI . .	162	3.326	2.772	37	217	177	294	2.674	160	751	456	6.000	2.772
4.01	Costruzioni . . . . .	149	3.160	2.684	31	192	169	260	2.477	134	673	409	5.637	2.684
4.02	Installazione impianti. . . . .	13	166	88	6	25	8	34	197	26	78	47	363	88
5	PRODIZ. E DISTRIBUZ. DI ENERGIA ELET- TRICA E GAS, DISTRIBUZIONE DI ACQUA	41	527	15.538	—	—	—	18	69	—	—	59	596	15.538
5.01	Produtz. e distribuz. di energia elettrica	32	366	14.797	—	—	—	13	53	—	—	45	419	14.797
5.02	Produtz. e distribuzione di gas . . . . .	4	84	98	—	—	—	1	3	—	—	5	87	98
5.03	Distribuzione di acqua . . . . .	5	77	643	—	—	—	4	13	—	—	9	90	643
6	COMMERCIO . . . . .	1.922	5.487	4.363	—	—	—	8.896	15.884	—	—	10.818	21.371	4.363
6.01	Commercio all'ingrosso . . . . .	109	696	932	—	—	—	546	1.640	—	—	655	2.336	932
6.01 A	Prodotti agricoli e alimentari. . . . .	56	269	382	—	—	—	252	571	—	—	308	840	382
6.01 B	Materie prime e ausil. non alimentari	46	372	527	—	—	—	169	533	—	—	215	905	527
6.01 C	Prodotti industriali non alimentari	7	55	23	—	—	—	125	536	—	—	132	591	23
6.02	Comm. al minuto generi alimentari . .	828	1.777	1.187	—	—	—	2.281	3.736	—	—	3.109	5.513	1.187
6.03	Comm. al minuto prodotti tessili e arti- coli di vestiario e abbigliamento . . .	18	130	53	—	—	—	1.404	2.509	—	—	1.422	2.639	53
6.04	Comm. al minuto prod. meccanici . . . .	120	513	503	—	—	—	1.147	2.220	—	—	1.267	2.733	503
6.05	Comm. al minuto generi diversi, alim. e non alimentari. . . . .	47	102	51	—	—	—	357	640	—	—	404	742	51
6.06	Commercio ambulante . . . . .	—	—	—	—	—	—	1.462	1.751	—	—	1.462	1.751	—
6.07	Alberghi e pubblici esercizi . . . . .	790	2.164	1.497	—	—	—	1.527	3.104	—	—	2.317	5.268	1.497
6.08	Attività ausiliarie del commercio. . . .	10	105	140	—	—	—	172	284	—	—	182	389	140
7	TRASPORTI E COMUNICAZIONI. . . . .	53	1.363	632	28	88	139	626	2.316	469	731	679	3.679	632
7.01	Trasporti ferrov. e tramv. estraurbani .	9	539	150	—	—	—	11	98	—	—	20	637	150
7.02	Trasporti estraurbani su strada . . . . .	8	434	244	3	14	83	304	733	264	426	312	1.167	244
7.03	Trasporti urbani . . . . .	7	34	21	6	19	15	152	211	143	189	159	245	21
7.04	Trasporti lacuali e fluviali. . . . .	—	—	—	—	—	—	1	1	—	—	1	1	—
7.05	Trasporti marittimi. . . . .	1	15	22	—	—	—	9	125	—	—	10	140	22
7.06	Trasporti aerei. . . . .	—	—	—	—	—	—	—	—	—	—	—	—	—
7.07	Attività ausiliarie dei trasporti . . . .	24	69	76	19	55	41	107	385	62	116	131	454	76
7.08	Comunicazioni . . . . .	4	272	119	—	—	—	42	763	—	—	46	1.035	119
8	CREDITO, ASSICURAZ. E GESTIONI FINANZ.	3	92	19	—	—	—	218	1.290	—	—	221	1.382	19
8.01	Credito . . . . .	3	92	19	—	—	—	102	894	—	—	105	986	19
8.02	Assicurazione . . . . .	—	—	—	—	—	—	49	138	—	—	49	138	—
8.03	Gestioni finanziarie. . . . .	—	—	—	—	—	—	67	258	—	—	67	258	—
9	SERVIZI E ATTIVITÀ SOCIALI VARIE . . .	287	895	1.113	201	424	669	890	1.581	719	1.084	1.177	2.476	1.113
9.01	Servizi per l'igiene e la pulizia . . . . .	221	642	797	201	424	669	760	1.253	719	1.084	981	1.895	797
9.02	Servizi dello spettacolo . . . . .	62	228	292	—	—	—	27	58	—	—	89	286	292
9.03	Servizi sanitari. . . . .	4	25	24	—	—	—	82	226	—	—	86	251	24
9.03 A	Servizi sanitari privati . . . . .	4	25	24	—	—	—	82	226	—	—	86	251	24
9.04	Servizi privati per l'istruzione e la for- mazione professionale . . . . .	—	—	—	—	—	—	14	36	—	—	14	36	—
9.08	Servizi vari, non altrove classificati . .	—	—	—	—	—	—	7	8	—	—	7	8	—
	TOTALE . . . . .	5.389	48.088	195.192	2.368	9.057	19.656	13.513	29.808	3.740	7.429	18.902	77.896	195.192

TAV. 8 — Unità locali con forza motrice per tipo di motori

N classi- fica- zione	RAMI E CLASSI DI ATTIVITÀ ECONOMICA	TOTALE UNITÀ LOCALI CON FORZA MOTRICE	UNITÀ LOCALI CON								
			Motori primi			Generatori di energia elettrica			Motori elettrici		
			Unità locali	Motori primi	Potenza HP	Unità locali	Genera- tori di energia elettrica	Potenza kW	Unità locali	Motori elettrici	Potenza kW
<b>1</b>	<b>AGRICOLTURA, FORESTE, CACCIA E PESCA</b>	<b>31</b>	<b>11</b>	<b>12</b>	<b>63</b>	—	—	—	<b>22</b>	<b>102</b>	<b>219,6</b>
1.03	Foreste . . . . .	4	2	3	14	—	—	—	2	2	5,7
1.04	Pesca . . . . .	—	—	—	—	—	—	—	—	—	—
1.05	Attività connesse con l'agricoltura . . . . .	27	9	9	49	—	—	—	20	100	213,9
<b>2</b>	<b>INDUSTRIE ESTRATTIVE . . . . .</b>	<b>148</b>	<b>20</b>	<b>36</b>	<b>1.013</b>	<b>3</b>	<b>4</b>	<b>183</b>	<b>139</b>	<b>869</b>	<b>9.555,0</b>
2.01	Estraz. di carboni fossili e di torba . . . . .	—	—	—	—	—	—	—	—	—	—
2.02	Estraz. di combustibili liquidi e gassosi . . . . .	1	1	1	295	1	1	32	1	3	1.224,1
2.03	Estraz. di minerali metalliferi . . . . .	3	—	—	—	—	—	—	3	24	560,0
2.04	Estraz. di altri minerali . . . . .	144	19	35	718	2	3	151	135	842	7.770,9
<b>3</b>	<b>INDUSTRIE MANIFATTURIERE . . . . .</b>	<b>2.742</b>	<b>250</b>	<b>375</b>	<b>9.509</b>	<b>39</b>	<b>64</b>	<b>4.964</b>	<b>2.623</b>	<b>29.139</b>	<b>112.510,7</b>
3.01	Industrie alimentari e affini . . . . .	481	130	171	986	2	3	165	375	3.358	8.748,9
3.02	Industria del tabacco . . . . .	1	1	3	400	1	3	240	1	505	952,3
3.03	Seta, cotone e lav. fibre tess. artificiali . . . . .	17	2	3	1.311	2	3	964	17	1.163	2.648,9
3.04	Industrie della lana . . . . .	13	1	2	70	1	2	42	13	213	500,3
3.05	Ind. delle fibre dure e tessili varie . . . . .	44	1	2	1.142	1	1	840	44	2.847	6.829,4
3.06	Ind. del vestiario e dell'abbigliamento . . . . .	47	—	—	—	—	—	—	47	760	300,3
3.07	Industrie delle calzature . . . . .	190	1	1	2	—	—	—	189	1.925	1.949,0
3.08	Ind. delle pelli e del cuoio . . . . .	8	—	—	—	—	—	—	8	74	222,8
3.09	Ind. mobilio e arredam. in legno . . . . .	110	—	—	—	—	—	—	110	443	744,2
3.10	Industrie del legno . . . . .	460	6	16	313	2	5	106	459	2.120	4.704,3
3.11	Industrie metallurgiche . . . . .	4	—	—	—	—	—	—	4	5.340	46.587,0
3.12	Macch. non elettr., carpenteria metallica . . . . .	73	5	7	130	4	6	60	72	1.239	2.943,3
3.13	Macchine e apparecchi elettrici . . . . .	4	—	—	—	—	—	—	4	203	328,1
3.14	Mecc. di precisione; oreficeria, argenteria . . . . .	15	—	—	—	—	—	—	15	59	50,2
3.15	Officine meccaniche . . . . .	503	8	12	31	—	—	—	500	1.790	2.567,0
3.16	Industrie costruz. mezzi di trasporto . . . . .	10	1	2	100	1	2	68	10	406	2.283,8
3.17	Industrie lavoraz. minerali non metalliferi . . . . .	480	20	35	1.578	8	13	813	476	3.697	17.648,7
3.18	Industrie chimiche . . . . .	30	8	22	1.290	4	9	912	28	656	2.978,5
3.19	Industrie derivati petrolio e carbone . . . . .	1	—	—	—	—	—	—	1	5	7,4
3.20	Industrie della gomma elastica . . . . .	23	—	—	—	—	—	—	23	126	212,1
3.21	Prod. cellul. per tess., fibre tess. artific. . . . .	—	—	—	—	—	—	—	—	—	—
3.22	Industrie della carta e cartotecnica . . . . .	151	66	99	2.156	13	17	754	150	1.649	8.285,5
3.23	Industrie poligrafiche ed editoriali . . . . .	48	—	—	—	—	—	—	48	265	373,2
3.24	Industrie foto-fono-cinematografiche . . . . .	7	—	—	—	—	—	—	7	19	18,0
3.25	Prod. oggetti in materie plastiche . . . . .	18	—	—	—	—	—	—	18	242	574,4
3.26	Industrie manifatturiere varie . . . . .	4	—	—	—	—	—	—	4	35	53,1
<b>4</b>	<b>COSTRUZIONI E INSTALL. DI IMPIANTI . . . . .</b>	<b>162</b>	<b>9</b>	<b>16</b>	<b>389</b>	<b>1</b>	<b>2</b>	<b>71</b>	<b>159</b>	<b>682</b>	<b>1.819,5</b>
4.01	Costruzioni . . . . .	149	7	13	380	1	2	71	146	626	1.762,3
4.02	Installazione impianti . . . . .	13	2	3	9	—	—	—	13	56	57,2
<b>5</b>	<b>ENERGIA ELETTRICA, GAS E ACQUA . . . . .</b>	<b>41</b>	<b>23</b>	<b>47</b>	<b>253.336</b>	<b>22</b>	<b>44</b>	<b>186.887</b>	<b>30</b>	<b>507</b>	<b>2.183,1</b>
5.01	Prod. e distribuz. di energia elettrica . . . . .	32	22	45	253.321	22	44	186.887	21	459	1.649,4
5.02	Produzione e distribuzione di gas . . . . .	4	1	2	15	—	—	—	4	23	60,7
5.03	Distribuzione di acqua . . . . .	5	—	—	—	—	—	—	5	25	473,0
<b>6</b>	<b>COMMERCIO . . . . .</b>	<b>1.922</b>	<b>23</b>	<b>27</b>	<b>78</b>	<b>2</b>	<b>3</b>	<b>6</b>	<b>1.909</b>	<b>3.696</b>	<b>3.163,4</b>
6.01	Commercio all'ingrosso . . . . .	109	7	7	40	—	—	—	103	308	655,5
6.02	Comm. al minuto generi alimentari . . . . .	828	6	7	18	2	3	6	825	1.328	869,9
6.03	Comm. al min. prod. tess. e art. abbigl. . . . .	18	—	—	—	—	—	—	18	58	39,3
6.04	Comm. al minuto prod. meccanici . . . . .	120	2	3	10	—	—	—	119	345	367,6
6.05	Comm. al min. gen. alim. e non alim. . . . .	47	—	—	—	—	—	—	47	68	33,5
6.06	Commercio ambulante . . . . .	—	—	—	—	—	—	—	—	—	—
6.07	Alberghi e pubblici esercizi . . . . .	790	8	10	10	—	—	—	787	1.495	1.093,1
6.08	Attività ausiliarie del commercio . . . . .	10	—	—	—	—	—	—	10	94	104,5
<b>7</b>	<b>TRASPORTI E COMUNICAZIONI . . . . .</b>	<b>53</b>	<b>6</b>	<b>10</b>	<b>184</b>	<b>4</b>	<b>8</b>	<b>26</b>	<b>49</b>	<b>260</b>	<b>354,7</b>
7.01	Trasporti ferrov. e tramv. extraurbani . . . . .	9	2	3	17	1	2	6	9	86	103,9
7.02	Trasporti extraurbani su strada . . . . .	8	1	1	70	—	—	—	7	83	128,2
7.03	Trasporti urbani . . . . .	7	—	—	—	—	—	—	7	13	15,6
7.04	Trasporti lacuali e fluviali . . . . .	—	—	—	—	—	—	—	—	—	—
7.05	Trasporti marittimi . . . . .	1	—	—	—	—	—	—	1	3	16,0
7.06	Trasporti aerei . . . . .	—	—	—	—	—	—	—	—	—	—
7.07	Attività ausiliarie dei trasporti . . . . .	24	—	—	—	—	—	—	24	62	54,8
7.08	Comunicazioni . . . . .	4	3	6	97	3	6	20	1	13	36,2
<b>8</b>	<b>CREDITO E ASSICURAZIONE . . . . .</b>	<b>3</b>	<b>—</b>	<b>—</b>	<b>—</b>	<b>—</b>	<b>—</b>	<b>—</b>	<b>3</b>	<b>42</b>	<b>14,5</b>
8.01	Credito . . . . .	3	—	—	—	—	—	—	3	42	14,5
8.02	Assicurazione . . . . .	—	—	—	—	—	—	—	—	—	—
8.03	Gestioni finanziarie . . . . .	—	—	—	—	—	—	—	—	—	—
<b>9</b>	<b>SERVIZI E ATTIVITÀ SOCIALI VARIE . . . . .</b>	<b>287</b>	<b>3</b>	<b>3</b>	<b>9</b>	<b>3</b>	<b>3</b>	<b>6</b>	<b>287</b>	<b>746</b>	<b>810,8</b>
9.01	Servizi per l'igiene e la pulizia . . . . .	221	—	—	—	—	—	—	221	561	578,8
9.02	Servizi dello spettacolo . . . . .	62	3	3	9	3	3	6	62	159	214,5
9.03	Servizi sanitari . . . . .	4	—	—	—	—	—	—	4	26	17,5
9.04	Servizi privati per l'istruzione . . . . .	—	—	—	—	—	—	—	—	—	—
9.08	Servizi vari, non altrove classificati . . . . .	—	—	—	—	—	—	—	—	—	—
	<b>TOTALE . . . . .</b>	<b>5.389</b>	<b>345</b>	<b>526</b>	<b>264.581</b>	<b>74</b>	<b>128</b>	<b>192.143</b>	<b>5.221</b>	<b>36.043</b>	<b>130.631,3</b>

TAV. 9 — Unità locali, addetti e potenza utilizzabile, per categoria di attività economica

N classi- fica- zione	RAMI, CLASSI, SOTTOCLASSI E CATEGORIE DI ATTIVITÀ ECONOMICA	UNITÀ LOCALI			N classi- fica- zione	RAMI, CLASSI, SOTTOCLASSI E CATEGORIE DI ATTIVITÀ ECONOMICA	UNITÀ LOCALI		
		N	Addetti	Potenza utilizza- bile HP			N	Addetti	Potenza utilizza- bile HP
<b>1</b>	<b>AGRIC., FORESTE E PESCA . .</b>	<b>214</b>	<b>846</b>	<b>362</b>	<b>3.01 B</b>	<b>Industria dolciaria . . . . .</b>	<b>27</b>	<b>129</b>	<b>50</b>
1.03	FORESTE . . . . .	19	168	22	3.01.05	Prod. biscotti e pasticceria .	26	92	34
1.03.02	Aziende di utilizz. del bosco . .	19	168	22	3.01.06	Produzione cioccol. e caramelle	1	37	16
					3.01.07	Produzione gelati . . . . .	—	—	—
1.04	PESCA . . . . .	86	415	—	<b>3.01 C</b>	<b>Industria conserviera . . . . .</b>	<b>42</b>	<b>287</b>	<b>908</b>
1.04 A	Pesca in acque dolci . . . . .	—	—	—	3.01.08	Macellaz., lavor. e conserv. carni	23	161	590
1.04.02	Pesca e allev. in acque dolci . .	—	—	—	3.01.09	Lav. e conserv. prod. alim. pesca	1	7	29
1.04 B	Pesca e allev. in acque marine . .	86	415	—	3.01.10	Cons. e trasf. frutta e ortaggi .	2	30	117
1.04.03	Pesca da terra . . . . .	—	—	—	3.01.11	Estratti, dadi alim. e torref. caffè	16	89	172
1.04.04	Pesca con naviglio . . . . .	86	415	—	<b>3.01 D</b>	<b>Industria casearia . . . . .</b>	<b>26</b>	<b>211</b>	<b>465</b>
1.04.05	Pesca con tonnare . . . . .	—	—	—	3.01.12	Trattam. igien. latte alimentare	4	125	371
1.04.06	Allev. pesci e molluschi bivalvi	—	—	—	3.01.13	Trasformazione del latte . . . .	22	86	94
1.05	ATTIV. CONNESSE CON L'AGRICOLTURA	109	263	340	<b>3.01 E</b>	<b>Industria olearia . . . . .</b>	<b>104</b>	<b>591</b>	<b>2.891</b>
1.05 A	Attiv. trasf. annesse ad az. agric.	28	90	339	3.01.14	Prod. olio d'oliva per spremitura	93	165	592
1.05.01	Conserv. e trasf. frutta e ortaggi	1	36	129	3.01.15	Prod. olio di semi per spremitura	1	22	121
1.05.02	Trasformazione del latte . . . .	1	1	—	3.01.16	Prod. olio al solv. da sanse oliva	2	17	116
1.05.03	Prod. olio oliva per spremitura.	26	53	210	3.01.17	Raff. oli veg., prod. oli per sintesi	8	387	2.062
1.05.04	Prod. vini e mosti concentrati .	—	—	—	<b>3.01 F</b>	<b>Industrie alimentari varie. . . . .</b>	<b>3</b>	<b>16</b>	<b>18</b>
1.05.05	Altri stab. di trasf. ann. ad az. agr.	—	—	—	3.01.18	Prod. e raffinaz. zucchero . .	—	—	—
1.05 B	Esercizio di macchine agricole . .	62	118	—	3.01.19	Prod. ostie, con e cialde . .	—	—	—
1.05.06	Macchine agricole conto terzi . .	61	112	—	3.01.20	Produzione di lieviti. . . . .	—	—	—
1.05.07	Macchine agricole di consorzi e cooperative aziendali. . . . .	1	6	—	3.01.21	Altri stab. delle ind. alimentari	3	16	1
1.05 C	Enti economici per l'agricoltura . .	19	55	1	<b>3.01 G</b>	<b>Industrie bevande alcoliche . . . .</b>	<b>29</b>	<b>164</b>	<b>321</b>
1.05.08	Produzione e distribuzione mezzi tecnici per l'agricoltura . . . .	19	55	1	3.01.22	Prod. vini e mosti concentrati	1	5	7
					3.01.23	Alcol di 2ª cat., acquav. e liquori	28	159	314
					3.01.24	Malto, birra ed estratti di malto	—	—	—
<b>2</b>	<b>INDUSTRIE ESTRATTIVE. . . .</b>	<b>201</b>	<b>2.706</b>	<b>13.931</b>	<b>3.01 I</b>	<b>Industria del freddo . . . . .</b>	<b>5</b>	<b>16</b>	<b>254</b>
2.01	ESTRAZ. CARBONI FOSSILI E TORBA .	—	—	—	3.01.26	Produzione di ghiaccio. . . . .	5	16	254
2.01.01	Miniere di carboni fossili. . . .	—	—	—	3.01.27	Mag. frigor. per conto terzi . .	—	—	—
2.01.02	Ricerche di carboni fossili . . . .	—	—	—	<b>3.02</b>	<b>INDUSTRIA DEL TABACCO. . . . .</b>	<b>1</b>	<b>1.674</b>	<b>1.369</b>
2.01.03	Miniere di lignite . . . . .	—	—	—	3.02.01	Stagion., manipol. foglie tabacco	—	—	—
2.01.04	Cave di torba. . . . .	—	—	—	3.02.02	Lavoraz. tabacchi stagionati .	1	1.674	1.369
2.01.05	Ricerche di lignite. . . . .	—	—	—	<b>3.03</b>	<b>IND. SETA, COTONE E LAV. FIBRE ARTIF.</b>	<b>18</b>	<b>1.272</b>	<b>3.602</b>
2.01.06	Ricerche di torba . . . . .	—	—	—	<b>3.03 A</b>	<b>Industria della seta . . . . .</b>	<b>—</b>	<b>—</b>	<b>—</b>
2.02	ESTRAZ. COMBUST. LIQUIDI E GASSOSI	1	18	1.916	3.03.01	Produzione del seme bachi. . . .	—	—	—
2.02.01	Min. combust. liquidi e gassosi	—	—	—	3.03.02	Essiccazione di bozzoli. . . . .	—	—	—
2.02.02	Ric. combust. liquidi e gassosi	1	18	1.916	3.03.03	Trattura della seta . . . . .	—	—	—
2.03	ESTRAZIONE MINERALI METALLIFERI .	4	116	761	3.03.04	Torcitura della seta . . . . .	—	—	—
2.03.01	Miniere di minerali ferrosi . . . .	4	116	761	3.03.05	Filatura di cascami di seta. . . .	—	—	—
2.03.02	Min. di min. metallif. non ferrosi	—	—	—	3.03.06	Tessitura della seta . . . . .	—	—	—
2.03.03	Ricerche di minerali metalliferi	—	—	—	3.03.07	Tint., stampa filati e tessuti seta	—	—	—
2.04	ESTRAZIONE DI ALTRI MINERALI. . .	196	2.572	11.254	<b>3.03 B</b>	<b>Industria del cotone . . . . .</b>	<b>18</b>	<b>1.272</b>	<b>3.602</b>
2.04 A	Estr. marmo e pietre da costruz. .	188	2.510	11.056	3.03.08	Filatura e ritorcitura del cotone	14	979	3.131
2.04.01	Cave di marmo e pietre affini . .	161	2.104	7.846	3.03.09	Tessitura del cotone. . . . .	4	293	471
2.04.02	Cave di sabbia, ghiaia e pietrisco	27	406	3.210	3.03.10	Tint., stampa tessuti di cotone	—	—	—
2.04 B	Estr. solfo, sale e altri min. non met.	8	62	198	<b>3.03 C</b>	<b>Lav. fibre tessili artificiali e sintetiche</b>	<b>—</b>	<b>—</b>	<b>—</b>
2.04.03	Miniere di solfo. . . . .	—	—	—	3.03.12	Torc. fibre tessili artif. e sintet.	—	—	—
2.04.04	Prod. sale marino e di ebollizione	—	—	—	3.03.13	Tess. fibre tessili artif. e sintet.	—	—	—
2.04.05	Sorgenti di acque minerali . . . .	—	—	—	<b>3.04</b>	<b>INDUSTRIE DELLA LANA . . . . .</b>	<b>26</b>	<b>254</b>	<b>693</b>
2.04.06	Estr. caolino, argilla e gesso . . .	7	58	80	3.04.01	Lavatura meccanica della lana .	1	2	13
2.04.07	Ricerche minerali non metalliferi	—	—	—	3.04.02	Pettinatura della lana . . . . .	—	—	—
2.04.08	Estr. di altri miner. non metallif.	1	4	118	3.04.03	Filatura della lana pettinata . .	4	102	310
<b>3</b>	<b>INDUSTRIE MANIFATTURIERE</b>	<b>5.077</b>	<b>38.840</b>	<b>156.462</b>	3.04.04	Filatura della lana cardata. . . .	3	28	60
3.01	INDUSTRIE ALIMENTARI E AFFINI . .	625	2.861	12.672	3.04.05	Tessitura della lana . . . . .	4	39	79
3.01 A	Ind. molitoria e pastificazione . .	375	1.346	7.555	3.04.06	Filat. e tess. a mano della lana	13	51	33
3.01.01	Pilatura e altre lavoraz. di cereali	—	—	—	3.04.07	Tintura, stampa tessuti di lana	1	32	198
3.01.02	Molitura di cereali. . . . .	201	564	5.418	<b>3.05</b>	<b>IND. FIBRE DURE E TESSILI VARIE .</b>	<b>233</b>	<b>5.090</b>	<b>9.289</b>
3.01.03	Panificazione . . . . .	157	474	372	<b>3.05 A</b>	<b>Industria canapa, lino e iuta . . .</b>	<b>7</b>	<b>558</b>	<b>1.923</b>
3.01.04	Pastificazione . . . . .	17	308	1.765	3.05.01	Lavorazione canapa e lino . . . .	2	55	171
					3.05.02	Lavorazione della iuta. . . . .	—	406	1.331
					3.05.03	Fabbricazione cordami e spaghi	4	97	421

## Seque Tav. 9 — Unità locali, addetti e potenza utilizzabile, per categoria di attività economica

N classi- fica- zione	RAMI, CLASSI, SOTTOCLASSI E CATEGORIE DI ATTIVITÀ ECONOMICA	UNITÀ LOCALI			N classi- fica- zione	RAMI, CLASSI, SOTTOCLASSI E CATEGORIE DI ATTIVITÀ ECONOMICA	UNITÀ LOCALI		
		N	Addetti	Potenza utilizza- bile HP			N	Addetti	Potenza utilizza- bile HP
3.05 B	<i>Ind. tessili non altrove classificate</i>	226	4.532	7.366	3.12	MACCH. NON ELETTR. E CARP. METALL.	85	1.856	4.048
3.05.04	Lavor. e classif. cascami tessili	1	3	—					
3.05.05	Fabbricazione tappeti da terra . . .	—	—	—	3.12 A	<i>Fonderia di 2ª fusione. . . . .</i>	17	155	284
3.05.06	Tessuti di maglia e maglieria. . .	213	1.443	483	3.12.01	Fonderie di ghisa . . . . .	8	98	232
3.05.07	Reti da pesca e da caccia . . .	—	—	—	3.12.02	Fonderie di metalli non ferrosi.	9	57	52
3.05.08	Corde e tappeti di cocco. . . . .	—	—	—					
3.05.09	Passamanerie, tulli, veli, pizzi . .	8	52	44	3.12 B	<i>Macch. motr., app. imp. soll. e trasp.</i>	—	—	—
3.05.10	Nastri e tessuti elastici . . . . .	1	12	63	3.12.03	Macchine motrici non elettriche	—	—	—
3.05.11	Lavoraz. setole, pelo, penne . . .	—	—	—	3.12.04	Trasmissioni e organi relativi . .	—	—	—
3.05.12	Filatura e tessitura dell'amiante . .	—	—	—	3.12.05	App. per imp. di sollev. e trasp.	—	—	—
3.05.13	Filati, tessuti non altrove classif.	2	3.020	6.776	3.12.06	Motori a comb.interna per aerom.	—	—	—
3.05.14	Tint., stampa tess. non altr. class.	1	2	—					
3.06	IND. VESTIARIO E ABBIGLIAMENTO. . .	652	2.397	407	3.12 C	<i>Macchine utensili . . . . .</i>	2	37	144
3.06.01	Fabbricazione feltri e cappelli . .	6	167	46	3.12.07	Macch. utens. per lav. metalli . .	1	24	96
3.06.02	Fabbr. trecce e cappelli di paglia	1	2	2	3.12.08	Macch. utens. per lavor. legno.	—	—	—
3.06.03	Laboratori di modisteria. . . . .	3	3	—	3.12.09	Utensileria per macchine utensili	1	13	48
3.06.04	Laboratori confezione vestiario . .	556	1.792	259	3.12 D	<i>Macch. operatr. e per agricoltura . .</i>	14	450	1.167
3.06.05	Laboratori confezione pellicce. . .	1	4	—	3.12.10	Macch. per agricoltura. . . . .	4	22	35
3.06.06	Laboratori confezione biancheria	21	152	27	3.12.11	Macch. per estraz. e tratt. miner.	5	177	386
3.06.07	Fabbricazione guanti in pelle. . .	1	10	2	3.12.12	Macch. per ind. tessile e vestiario	—	—	—
3.06.08	Oggetti di ornamento e arredam.	9	58	27	3.12.13	Macch. per carta e grafiche . . .	2	102	281
3.06.09	Fabbricazione di bottoni. . . . .	1	1	—	3.12.14	Macch. per siderurgia e fonderia	—	—	—
3.06.10	Confez. varie o access. vestiario	10	90	25	3.12.15	Macch. per ind. chimiche e alim.	—	—	—
3.06.11	Labor. di tappezziere in stoffa.	43	118	19	3.12.16	Pompe, compressori e simili . . .	3	149	465
3.06.12	Laboratori di materassaio . . . . .	—	—	—					
3.07	INDUSTRIE DELLE CALZATURE. . . . .	468	3.169	2.656	3.12 E	<i>Carpent. metall. e appar. termici . .</i>	30	711	1.303
3.07.01	Calzaturifici. . . . .	150	2.726	2.586	3.12.17	Carpenteria metallica . . . . .	22	527	1.076
3.07.02	Confez. e rip. a mano di calzature	313	438	69	3.12.18	Mobili e arredi metallici . . . . .	6	179	227
3.07.03	Riparaz. a macchina di calzature	5	5	1	3.12.19	Forni a combust. e appar. termici	2	5	—
					3.12.20	Appar. termici per uso domestico	—	—	—
					3.12.21	Carrozze per bambini e infermi	—	—	—
					3.12.22	Costruz. caldaie e serbatoi . . .	—	—	—
					3.12.23	Costruz. appar. igienico-sanitari.	—	—	—
3.08	INDUSTRIE DELLE PELLI E DEL CUOIO	18	107	304	3.12 F	<i>Prod. mecc. non altrove classificati.</i>	22	503	1.150
3.08.01	Concierie . . . . .	4	61	290	3.12.24	Serram. e minuterie metalliche.	8	66	278
3.08.02	Concia, tint. pelli per pellicceria	—	—	—	3.12.25	Scatolame e fustame metallico.	2	216	363
3.08.03	Fabbr. articoli di cuoio e pelle	14	46	14	3.12.26	Fabbricazione molle . . . . .	—	—	—
					3.12.27	Bulloneria e viteria lavorata . . .	—	—	—
3.09	IND. MOBILIO E ARREDAM. IN LEGNO	183	671	1.007	3.12.28	Stoviglie, vasellame, posateria . .	3	192	476
3.09.01	Fabbr. mobili e arred. in legno	144	592	981	3.12.29	Coltell. ed attrezzi per mestieri	9	29	33
3.09.02	Laccat., dorat., lucidatura mobili	39	79	26	3.12.30	Armi da fuoco e materiale bellico	—	—	—
3.10	INDUSTRIE DEL LEGNO. . . . .	698	2.799	6.645	3.13	APPAR. ELETTR. E DI TELECOMUNICAZ.	4	281	446
3.10 A	<i>Ind. del legno, del sughero e affini</i>	666	2.509	5.667	3.13.01	Macchine e apparecchi elettrici.	4	281	446
3.10.01	Stagion. e conserv. del legno . . .	54	267	1.235	3.13.02	Apparecchi di telecomunicazione	—	—	—
3.10.02	Prod. compensati e tranciati . . .	1	3	14	3.14	MECC. DI PRECIS., OREFIC., ARGENT.	27	107	70
3.10.03	Fabbricaz. recipienti in legno . . .	38	147	321	3.14.01	Apparecchi per prove materiali	—	—	—
3.10.04	Falegnameria e carpent. in legno	415	970	1.760	3.14.02	Orologi e movimenti orologeria	—	—	—
3.10.05	Fabbric. utensili e attrezzi. . . . .	83	812	1.476	3.14.03	Strumenti ottici. . . . .	—	—	—
3.10.06	Prepar. crine veget. e lav. vimini	12	23	56	3.14.04	Strum. per misure peso e capacità	1	32	22
3.10.07	Fabbricazione scope . . . . .	13	49	17	3.14.05	Macchine per scrivere e calcolare	—	—	—
3.10.08	Lavorazione sughero. . . . .	8	44	99	3.14.06	Strum. e apparecchi per medicina	17	58	45
3.10.09	Fabbricazione infissi. . . . .	38	184	679	3.14.07	Medaglie, oreficeria e argenteria	9	17	3
3.10.10	Fabbricazione bauli in legno . . .	—	—	—	3.14.08	Strum. topografici e geodetici . .	—	—	—
3.10.11	Fabbricaz. di casse da morto . . .	3	5	—	3.14.09	Costruz. bilance precisione . . .	—	—	—
3.10.12	Fabbric. di modelli per fonderia	1	5	10					
3.10 B	<i>Ind. veic. e carpent. navale in legno</i>	32	290	978	3.15	OFFICINE MECCANICHE . . . . .	1.006	3.061	3.530
3.10.13	Costruz. e riparaz. veicoli in legno	13	25	143	3.15.01	Fuc., stamp. e imb. met. ferrosi	—	—	—
3.10.14	Carpenteria navale in legno . . .	19	265	835	3.15.02	Fuc., stamp., imbut. met. non fer.	9	57	115
					3.15.03	Tratt. sup. ed elettrolav. met.	24	127	237
3.11	INDUSTRIE METALLURGICHE. . . . .	4	2.227	63.358	3.15.04	Picchettaggio e coloritura navi.	—	—	—
3.11.01	Prod. ghisa, acciaio e ferroleghie	—	—	—	3.15.05	Off. da ramaio, stagnino, fabbro	202	481	588
3.11.02	Trafilazione a freddo di tubi . . .	—	—	—	3.15.06	Riparazioni di autoveicoli . . . .	173	832	715
3.11.03	Prod. e lavor. metalli non ferrosi	4	2.227	63.358	3.15.07	Riparaz. motoveicoli e biciclette	303	490	225
3.11.04	Pezzi acc. fucin. e stamp. a caldo	—	—	—	3.15.08	Rip. imp. frig. e macch. per scriv.	12	49	46
3.11.05	Fabbric. tubi senza saldatura . . .	—	—	—	3.15.09	Lav. e riparaz. mecc. generiche	123	581	1.494
3.11.06	Prod. fili ferro e acciaio . . . . .	—	—	—	3.15.10	Ripar. macch. elettr. e telecom.	66	144	55
3.11.07	Derivati lavorazione del filo . . .	—	—	—	3.15.11	Rip. appar. riscald. e idrico-san.	65	267	55
3.11.08	Produz. bulloni e dadi grezzi . . .	—	—	—	3.15.12	Riparazione fonografi . . . . .	—	—	—
					3.15.13	Ripar. strum. scientif. e di precis.	—	—	—

## Segue TAV. 9 — Unità locali, addetti e potenza utilizzabile, per categoria di attività economica

N classi- fica- zione	RAMI, CLASSI, SOTTOCLASSI E CATEGORIE DI ATTIVITÀ ECONOMICA	UNITÀ LOCALI			N classi- fica- zione	RAMI, CLASSI, SOTTOCLASSI E CATEGORIE DI ATTIVITÀ ECONOMICA	UNITÀ LOCALI		
		N	Addetti	Potenza utilizza- bile HP			N	Addetti	Potenza utilizza- bile HP
3.15.14	Riparaz. strumenti ottici. . . .	—	—	—	3.23	IND. POLIGRAFICHE ED EDITORIALI .	63	368	509
3.15.15	Riparazione di orologeria. . . .	29	33	—	3.23.01	Stabilimenti arti grafiche. . . .	48	342	507
3.15.16	Riparaz. strumenti musicali . .	—	—	—	3.23.02	Legatorie e rilegatorie . . . . .	9	16	—
3.16	COSTRUZ. MEZZI DI TRASPORTO . . .	11	596	3.115	3.23.03	Editorie e agenzie di stampa .	1	3	—
3.16.01	Biciclette e loro parti . . . . .	—	—	—	3.23.04	Laboratori riproduzione disegni	5	7	2
3.16.02	Motoveicoli e mototelai . . . . .	—	—	—	3.24	IND. FOTO-FONO-CINEMATOGRAFICHE	77	154	24
3.16.03	Autoveicoli e autotelai. . . . .	—	—	—	3.24.01	Studi fotografici. . . . .	77	154	24
3.16.04	Carrozzerie per auto-motoveicoli	—	—	—	3.24.02	Prodruz., sincron., doppiat. films	—	—	—
3.16.05	Parti e access. di auto-motoveic.	1	13	4	3.24.03	Incis. ediz. dischi fonografici .	—	—	—
3.16.06	Materiale rotabile ferro-tramviar.	1	216	532	3.25	OGGETTI IN MATERIE PLASTICHE . .	20	332	781
3.16.07	Costruz. altri veicoli metallici .	—	—	—	3.25.01	Art. per ind. mecc. e mezzi trasp.	—	—	—
3.16.08	Costruz. e riparaz. di aeromobili	—	—	—	3.25.02	Fabbric. pavimenti, piastrelle .	—	—	—
3.16.09	Cantieri navali per costr. metall.	8	364	2.579	3.25.03	Art. per ind. elettr. ed elettrodom.	2	48	223
3.16.10	Cantieri per demolizione navi .	1	3	—	3.25.04	Art. per ottica, foto-cinematogr.	—	—	—
3.17	LAVORAZ. MINERALI NON METALLIFERI	621	6.616	24.899	3.25.05	Artic. per industria chimica . .	—	—	—
3.17.01	Macinaz. minerali non metalliferi	2	17	184	3.25.06	Artic. per abbigliamento e arredam.	—	—	—
3.17.02	Lavorazione pietra da costruz. .	2	10	78	3.25.07	Artic. per farmacia e medicina.	1	20	46
3.17.03	Lavorazione marmi e pietre affini	411	3.939	17.410	3.25.08	Artic. per cancelleria e simili .	—	—	—
3.17.04	Fabbricazione cemento. . . . .	2	100	432	3.25.09	Artic. per imballaggi e confez.	3	24	100
3.17.05	Produzione calce viva e idrata .	6	51	115	3.25.10	Giocattoli e parti di strum. mus.	4	83	105
3.17.06	Produzione calce idraulica . . .	1	13	67	3.25.11	Fabbricaz. di articoli vari . . .	10	157	307
3.17.07	Produzione di gesso . . . . .	—	—	—	3.26	INDUSTRIE MANIFATTURIERE VARIE .	8	58	72
3.17.08	Fabbricazione laterizi . . . . .	13	567	3.481	3.26.01	Cavi e condutt. elettrici isolati	1	30	64
3.17.09	Ceramica, grès e mater. refratt.	15	227	260	3.26.02	Lamp. elettr., lamp. e tubi lumin.	2	11	7
3.17.10	Fabbricazione abrasivi naturali .	5	16	15	3.26.03	Fabbric. strumenti musicali . .	2	2	—
3.17.11	Fabbr. manufatti in cemento .	135	1.455	2.481	3.26.04	Fabbric. e preparaz. cartapeccora	—	—	—
3.17.12	Fabbr. lastre, tubi di cem.-am.	—	—	—	3.26.05	Carta carb., nastri macch. scriv.	—	—	—
3.17.13	Fabbricazione e lavor. vetro . .	16	120	173	3.26.06	Materiali dielettrici . . . . .	—	—	—
3.17.14	Lavoraz. pietre dure e preziose	1	6	9	3.26.07	Armature e montature per occhiali	—	—	—
3.17.15	Fabbr. altri prod. min. non metall.	12	95	194	3.26.08	Manichini e materiali didattici .	—	—	—
3.18	INDUSTRIE CHIMICHE. . . . .	46	572	4.251	3.26.09	Altre industrie manifatturiere .	3	15	1
3.18.01	Chimico-estratt. e chimico-miner.	—	—	—	4	COSTRUZ. E INSTALL. IMPIANTI	456	6.000	2.772
3.18.02	Produzione di esplosivi . . . . .	4	87	435	4.01	COSTRUZIONI . . . . .	409	5.637	2.684
3.18.03	Acido solforico, concimi fosfatici	2	11	33	4.01.01	Cantieri per costruz. edili . . .	319	4.371	1.956
3.18.04	Soda, potassa, cloro e derivati	—	—	—	4.01.02	Mov. di terra e lavori stradali	28	853	654
3.18.05	Prodruz. elettrodi di carbone .	—	—	—	4.01.03	Edilizia specializzata. . . . .	8	198	52
3.18.06	Carburo di calcio e abrasivi artif.	—	—	—	4.01.04	Edil. minore, attiv. aus. edilizia	54	215	22
3.18.07	Acido acetico e alcol metilico	—	—	—	4.02	INDUSTRIE INSTALLAZIONE IMPIANTI	47	363	88
3.18.08	Alcol etilico di 1ª categoria .	—	—	—	4.02.01	Impianti riscald. idrico-sanitari	14	153	39
3.18.09	Produzione di gas compressi .	1	9	3	4.02.02	Imp. prod. e trasf. energia elettr.	20	137	37
3.18.10	Oli e grassi vegetali ed animali	2	5	5	4.02.03	Imp. teleg. telef. e radiotelegraf.	3	57	12
3.18.11	Saponi, detersivi, profumerie .	19	84	57	4.02.04	Manutenz. e conduz. impianti .	10	16	—
3.18.12	Prodruz. dei derivati agrumari .	—	—	—	5	ENERG. ELETTR., GAS E ACQUA	59	596	15.538
3.18.13	Tartari, tartrati e derivati . . .	3	68	181	5.01	PROD. E DISTRIB. ENERGIA ELETTRICA	45	419	14.797
3.18.14	Produzione farmaceut. ed affini	5	50	48	5.01.01	Prod. e distr. energia idroelettrica	45	419	14.797
3.18.15	Estratti per concia e tinta . .	2	198	3.310	5.01.02	Prod. e distr. energia termoelett.	—	—	—
3.18.16	Colori organici sintetici . . . .	—	—	—	5.02	PRODUZIONE E DISTRIBUZIONE GAS .	5	87	98
3.18.17	Vernici, pitture, inchiostri, colle	4	34	114	5.02.01	Prodruz. e distrib. gas illuminante	3	56	40
3.18.18	Mat. plastiche e resine sintetiche	2	7	56	5.02.02	Trasporto e distrib. gas naturali	—	—	—
3.18.19	Trasparente di cellulosa . . . . .	—	—	—	5.02.03	Imbottigliamento gas in bombole	2	31	58
3.18.20	Produzione di materiali sensibili	—	—	—	5.03	DISTRIBUZIONE DI ACQUA. . . . .	9	90	643
3.18.21	Produzioni chimiche varie . . .	2	19	9	5.03.01	Distribuzione acqua potabile . .	6	83	629
3.18.22	Laboratori analisi chimiche. . .	—	—	—	5.03.02	Distribuzione acqua non potabile	3	7	14
3.19	DERIVATI PETROLIO E CARBONE . .	1	4	10	6	COMMERCIO. . . . .	10.818	21.371	4.363
3.19.01	Oli minerali, miscele lubrificanti	1	4	10	6.01	COMMERCIO ALL'INGROSSO . . . . .	655	2.336	932
3.19.02	Raffinerie di petrolio . . . . .	—	—	—	6.01 A	Prodotti agricoli e alimentari . . .	308	840	382
3.19.03	Derivati distillazione del carbone	—	—	—	6.01.01	Cereali e legumi secchi. . . . .	14	55	97
3.19.04	Cokerie. . . . .	—	—	—	6.01.02	Sementi e piante officinali . . .	—	—	—
3.20	INDUSTRIE DELLA GOMMA ELASTICA .	28	186	287	6.01.03	Fiori, piante ornam. e semi giard.	7	17	1
3.20.01	Prodruz. artic. gomma elastica .	5	71	21	6.01.04	Frutta, agrumi, ortaggi e funghi	64	121	15
3.20.02	Vulcan. e ripar. oggetti gomma	23	115	266					
3.21	PROD. CELL. TESS. E FIBR. TESS. ARTIF.	—	—	—					
3.21.01	Produzione cellul. per usi tessili	—	—	—					
3.21.02	Fibre tessili artific. e sintetiche	—	—	—					
3.22	IND. DELLA CARTA E CARTOTECNICA	154	2.128	12.418					
3.22.01	Fabbricaz. di carta e cartone .	113	1.467	11.361					
3.22.02	Trasformazione carta e cartone	41	661	1.057					

## Segue TAV. 9 — Unità locali, addetti e potenza utilizzabile, per categoria di attività economica

N classi- fica- zione	RAMI, CLASSI, SOTTOCLASSI E CATEGORIE DI ATTIVITÀ ECONOMICA	UNITÀ LOCALI			N classi- fica- zione	RAMI, CLASSI, SOTTOCLASSI E CATEGORIE DI ATTIVITÀ ECONOMICA	UNITÀ LOCALI		
		N	Addetti	Potenza utilizza- bile HP			N	Addetti	Potenza utilizza- bile HP
6.01.05	Animali vivi (bovini, suini, ecc.)	20	35	1	6.02.03	Macell. di carne ovina e caprina	3	4	2
6.01.06	Uova e animali vivi da cortile	1	2	—	6.02.04	Macellerie di carne mista . . .	394	666	386
6.01.07	Carni bovine, suine, equine, ovine	7	12	21	6.02.05	Tripperie . . . . .	—	—	—
6.01.08	Pollame morto e selvaggina . .	—	—	—	6.02.06	Rivend. pollame e selvaggina . .	49	84	33
6.01.09	Salumi e conserve alimentari . .	17	76	8	6.02.07	Pizzicherie e rosticcerie . . . .	10	31	8
6.01.10	Prod. pesca, freschi e congelati	7	23	58	6.02.08	Rivendite di pesce . . . . .	48	84	30
6.01.11	Prodotti pesca, seccati e conserv.	1	6	33	6.02.09	Latterie (senza lic. di P.S.) . .	95	135	15
6.01.12	Latte, latticini e formaggi . . .	17	70	38	6.02.10	Cereali, farine, paste alimentari	162	283	75
6.01.13	Farine, pane, paste alimentari . .	18	58	19	6.02.11	Pane e altri gen. al., con ann. forno	109	406	221
6.01.14	Vino, aceto e acque minerali . .	88	186	17	6.02.12	Gen. alim. con ann. ost. senza cuc.	64	122	6
6.01.15	Oli alimentari. . . . .	15	61	31	6.02.13	Doleiumi . . . . .	19	34	8
6.01.16	Caffè e surrogati caffè . . . . .	5	19	17	6.02.14	Frutta, ortaggi, legumi freschi . .	571	793	7
6.01.17	Doleiumi di ogni genere . . . . .	14	64	—	6.02.15	Drogherie. . . . .	32	59	10
6.01.18	Foraggi e semi oleosi . . . . .	1	2	—	6.02.16	Vini, liquori, oli. . . . .	126	182	1
6.01.19	Zucchero . . . . .	—	—	—	6.02.17	Tabacchi e altri generi monop.	101	168	1
6.01.20	Droghe, spezie e coloniali . . . .	2	3	—	6.02.18	Supermercati . . . . .	—	—	—
6.01.21	Prod. agricoli e alimentari vari	10	30	26	6.02.19	Generi alimentari vari . . . . .	1.239	2.317	314
<b>6.01 B</b>	<b>Mat. prime e ausil. non alimentari</b>	<b>215</b>	<b>905</b>	<b>527</b>	<b>6.03</b>	<b>COMM. MIN. PROD. TESS. E ART. VEST.</b>	<b>1.422</b>	<b>2.639</b>	<b>53</b>
6.01.22	Fibre tess. e filati uso industr.	1	1	—	6.03.01	Tessuti per abbigliam. e vestiario	144	302	1
6.01.23	Legname e affini . . . . .	40	214	230	6.03.02	Confez. uomo, signora e bambino	102	221	—
6.01.24	Pelli greggie . . . . .	1	1	—	6.03.03	Bianch., magl., art. abbigliam.	124	260	—
6.01.25	Solfo, pietre per uso industriale	—	—	—	6.03.04	Filati, mercerie, passam. e ricami	397	577	—
6.01.26	Materiali da costruzione . . . . .	62	301	113	6.03.05	Cappelli . . . . .	13	22	—
6.01.27	Metalli ferrosi. . . . .	—	—	—	6.03.06	Cuoi, pellami e access. calzate.	12	23	—
6.01.28	Metalli non ferrosi. . . . .	—	—	—	6.03.07	Calzature. . . . .	163	310	6
6.01.29	Minerali metalliferi . . . . .	—	—	—	6.03.08	Ombrelli, bastoni, artic. viaggio	25	43	—
6.01.30	Combustibili solidi. . . . .	55	169	58	6.03.09	Pelliccerie . . . . .	3	6	—
6.01.31	Oli miner., carbur. e lubrificanti	18	129	86	6.03.10	Articoli sportivi. . . . .	7	10	—
6.01.32	Cenci, cascami, carta da macero	17	35	7	6.03.11	Art. gomma, effetti vest. gomm.	2	9	—
6.01.33	Rottami metallici . . . . .	21	55	33	6.03.12	Spaghi, cordami, sacchi, tele iuta	2	2	—
<b>6.01 C</b>	<b>Prodotti industriali non aliment.</b>	<b>132</b>	<b>591</b>	<b>23</b>	6.03.13	Art. in vimini, giunchi e simili	4	11	—
6.01.34	Prod. finiti in ferro o altro met.	4	34	3	6.03.14	Mobili . . . . .	49	159	13
6.01.35	Macchine utensili . . . . .	1	2	—	6.03.15	Stucchi, carte da parati ed affini	—	—	—
6.01.36	Macchine per l'industria tessile	1	7	—	6.03.16	Utens., casual., vetrerie, ceramiche	113	169	—
6.01.37	Macchine per l'edilizia. . . . .	—	—	—	6.03.17	Chincaglierie e bigiotterie . . .	30	51	—
6.01.38	Altre macch. per ind. e comm.	—	—	—	6.03.18	Botteghe antiquarie . . . . .	13	23	—
6.01.39	Attrezzi e mater. per uso industr.	—	—	—	6.03.19	Ogg. d'arte moderna e contemp.	4	6	—
6.01.40	Macchine e attrezzi agricoli . . .	—	—	—	6.03.20	Quadri, bronzi, sculture, stampe	6	14	5
6.01.41	Macchine per scrivere e calcolare	1	1	—	6.03.21	Arredi sacri e articoli religiosi . .	4	8	3
6.01.42	Appar. e mater. radio-televisivo	—	—	—	6.03.22	Gioiell., orific., argent., e orolog.	85	137	1
6.01.43	Appar. ott., fotog., strum. precis.	1	2	—	6.03.23	Fiori e piante ornam. e da fiore	42	69	1
6.01.44	Orologerie ed accessori. . . . .	1	2	—	6.03.24	Tessuti per arredam. e tendaggi	1	1	—
6.01.45	Veicoli, access. e parti ricambio	3	7	1	6.03.25	Grandi magazzini . . . . .	2	67	23
6.01.46	Gioie, pietre e metalli preziosi	—	—	—	6.03.26	Indumenti e oggetti usati . . . .	4	5	—
6.01.47	Prodotti chimici per l'agricoltura	11	19	—	6.03.27	Altri prodotti tess. e art. vestiario	71	134	—
6.01.48	Cuoi e pelli conciate. . . . .	3	5	—	<b>6.04</b>	<b>COMM. MIN. PROD. MECCAN. E ART. VARI</b>	<b>1.267</b>	<b>2.733</b>	<b>503</b>
6.01.49	Calzature ed access. per calzature	4	11	—	6.04.01	Ferramenta, utensili, casseforti.	53	120	1
6.01.50	Tessuti per abbigliamento . . . .	10	53	—	6.04.02	Appar. e mater. per imp. idraul.	22	89	2
6.01.51	Tessuti per arredamento . . . . .	1	1	—	6.04.03	Macch. ap. attr. per agr. e ind.	11	24	3
6.01.52	Filati, cucir., mercer. e passaman.	18	90	10	6.04.04	Macch., mob., attr. met. per uffici	6	29	—
6.01.53	Articoli abbigliam. e vestiario . .	15	54	1	6.04.05	Mater. elettr., oggetti illuminaz.	78	249	16
6.01.54	Pellicce e pelli da pellicceria . .	3	53	—	6.04.06	Apparecchi elettrodomestici. . .	22	42	—
6.01.55	Art. da viaggio, pellett., marocch.	2	5	—	6.04.07	Macch., mob. in met. per uso dom.	17	47	2
6.01.56	Mobili . . . . .	5	14	3	6.04.08	Appar. ott., fot., strum. di precis.	34	68	3
6.01.57	Oggetti di arredamento . . . . .	—	—	—	6.04.09	Armi, muniz., attr. caccia e pesca	30	53	1
6.01.58	Carta da parati. . . . .	—	—	—	6.04.10	Veicoli, pezzi ricambio e access.	47	252	86
6.01.59	Macch. e appar. per uso domestico	4	14	—	6.04.11	Motoveic., bicicl., pezzi ricambio	20	66	2
6.01.60	Vetrerie, cristallerie, ceramiche	6	51	—	6.04.12	Cartolerie. . . . .	93	151	—
6.01.61	Spaghi e cordami, sacchi e simili	—	—	—	6.04.13	Librerie . . . . .	17	37	—
6.01.62	Recip. in legno, articoli vimini	2	6	—	6.04.14	Rivendite giornali e riviste . . .	61	101	—
6.01.63	Carta e cartone in genere . . . .	7	17	—	6.04.15	App. rad.-telev., gramm., dischi	56	150	—
6.01.64	Artic. cartoleria e cancelleria . .	1	3	—	6.04.16	Pianof. e strum. a fiato e corda	1	2	—
6.01.65	Libri. . . . .	—	—	—	6.04.17	Edizioni musicali . . . . .	—	—	—
6.01.66	Prod. chimici, oli e grassi per ind.	2	5	—	6.04.18	Giocattoli e affini . . . . .	19	41	—
6.01.67	Colori e vernici . . . . .	2	4	—	6.04.19	Vernici, smalti, colori, pennelli	56	109	14
6.01.68	Saponi bucatò, deters. e candele	2	6	—	6.04.20	Laterizi, cemento, calce . . . . .	22	65	2
6.01.69	Special. medicinali e profumeria	13	88	—	6.04.21	Art. sanit., prod. chimico-farmac.	95	137	6
6.01.70	Art. sanit., da medic. e ferri chir.	1	22	5	6.04.22	Profum., ogg. per toletta e igien.	67	106	—
6.01.71	Giocattoli e articoli sportivi . . .	2	4	—	6.04.23	Distributori di carburanti . . . .	148	306	200
6.01.72	Strum. musicali e accessori . . . .	—	—	—	6.04.24	Distributori di gas in bombole	115	176	74
6.01.73	Altri prod. ind. non alimentari	6	11	—	6.04.25	Legna da ardere e carbone . . .	76	133	86
<b>6.02</b>	<b>COMM. MINUTO GENERI ALIMENTARI</b>	<b>3.109</b>	<b>5.513</b>	<b>1.187</b>	6.04.26	Concimi e altri prod. utili agric.	69	119	2
6.02.01	Macellerie di carne bovina . . . .	84	142	69	6.04.27	Saponi da bucatò, detersivi, ecc.	12	20	1
6.02.02	Macellerie di carne equina . . . .	3	3	1					

## Segue Tav. 9 — Unità locali, addetti e potenza utilizzabile, per categoria di attività economica

N classi- fica- zione	RAMI, CLASSI, SOTTOCLASSI E CATEGORIE DI ATTIVITÀ ECONOMICA	UNITÀ LOCALI			N classi- fica- zione	RAMI, CLASSI, SOTTOCLASSI E CATEGORIE DI ATTIVITÀ ECONOMICA	UNITÀ LOCALI		
		N	Addetti	Potenza utilizza- bile HP			N	Addetti	Potenza utilizza- bile HP
6.04.28	Francobolli da collezione . . .	1	1	—	7.05	TRASPORTI MARITTIMI . . . . .	10	140	22
6.04.29	Animali vivi (pesci col., cani, ecc.)	1	2	—	7.05.01	Navigazione di cabotaggio . . .	9	127	22
6.04.30	Altri articoli e prodotti vari .	18	38	2	7.05.02	Navigazione internazionale . . .	1	13	—
6.05	COMM. MIN. GEN. ALIM. E NON ALIM.	404	742	51	7.06	TRASPORTI AEREI . . . . .	—	—	—
6.05.01	Carne, pollame, selvagg. e uova	1	2	1	7.06.01	Servizi di trasporti interni . . .	—	—	—
6.05.02	Panc, paste alimentari e farine	281	526	48	7.06.02	Servizi di trasp. internazionali .	—	—	—
6.05.03	Pizzic., salum., sals., rosticcerie	—	—	—	7.07	ATTIVITÀ AUSILIARIE TRASPORTI . .	131	454	76
6.05.04	Frutta, ortaggi e generi affini .	18	26	—	7.07.01	Agenzie di viaggio e turismo .	22	58	—
6.05.05	Vini, liquori, oli. . . . .	7	9	—	7.07.02	Servizi ausiliari ferrovie . . . . .	—	—	—
6.05.06	Generi alimentari vari . . . . .	80	150	1	7.07.03	Serv. ausil. trasp. su via ordin.	51	123	63
6.05.07	Tessuti, biancheria, merceria .	10	16	—	7.07.04	Serv. ausil. trasp. mar., lac. e fluv.	4	11	9
6.05.08	Calzature e accessori, pellami .	—	—	—	7.07.05	Servizi ausil. trasporti via aerea	—	—	—
6.05.09	Mobili legno, articoli vimini . .	1	1	—	7.07.06	Impr. carico, scarico e facch. .	10	166	—
6.05.10	Prod. tessili e artic. vestiario .	2	3	—	7.07.07	Imprese di portabagagli . . . . .	—	—	—
6.05.11	Prod. meccanici e affini . . . . .	1	1	1	7.07.08	Imprese di spedizioni . . . . .	18	54	—
6.05.12	Prod. e artic. vari non aliment.	3	8	—	7.07.09	Noleggio mezzi di trasporto . .	26	42	4
6.06	COMMERCIO AMBULANTE . . . . .	1.462	1.751	—	7.08	COMUNICAZIONI . . . . .	46	1.035	119
6.06.01	Generi alimentari . . . . .	669	772	—	7.08.01	Servizi postelegrafonici. . . . .	44	1.023	119
6.06.02	Articoli abbigliamento . . . . .	306	382	—	7.08.02	Servizi radiotelegraf. e televisivi	—	—	—
6.06.03	Articoli vari . . . . .	487	597	—	7.08.03	Servizi ausiliari comunicazioni .	2	12	—
6.07	ALBERGHI E PUBBLICI ESERCIZI . .	2.317	5.268	1.497	8	CREDITO E ASSICURAZIONE .	221	1.382	19
6.07.01	Alberghi, pensioni, locande . .	604	1.458	582	8.01	CREDITO . . . . .	105	986	19
6.07.02	Stabilimenti balneari. . . . .	364	631	85	8.01.01	Ist. emiss. e di diritto pubblico	22	283	14
6.07.03	Ristoranti, trattorie, osterie . .	292	849	153	8.01.02	Banche, casse di risparmio, ecc.	78	692	5
6.07.04	Caffè, bar, gelaterie e simili . .	985	2.167	576	8.01.03	Istituti speciali credito. . . . .	—	—	—
6.07.05	Pasticc. con event. anness. produz.	20	72	74	8.01.04	Monti pegno 2 <sup>a</sup> cat. e agenzie private di pegno . . . . .	1	5	—
6.07.06	Latterie . . . . .	31	46	22	8.01.05	Mutue di credito . . . . .	—	—	—
6.07.07	Sale da bigliardo, sale da ballo	21	45	5	8.01.06	Servizi ausiliari del credito . .	4	6	—
6.08	ATTIVITÀ AUSILIARIE DEL COMMERCIO	182	389	140	8.02	ASSICURAZIONE . . . . .	49	138	—
6.08.01	Magazz. gen. dep. conto terzi .	4	11	—	8.02.01	Assicurazione ramo vita . . . . .	—	—	—
6.08.02	Mag. dep. ditte ind. e comm. . .	12	92	99	8.02.02	Assicurazione ramo danni . . .	1	2	—
6.08.03	Rappresentanze di commercio .	46	103	20	8.02.03	Assicurazione mista . . . . .	5	10	—
6.08.04	Mediazione immobili e terreni .	72	82	—	8.02.04	Servizi ausiliari assicurazione . .	43	126	—
6.08.05	Imprese immobiliari . . . . .	13	13	—	8.03	GESTIONI FINANZIARIE . . . . .	67	258	—
6.08.06	Mediazione di bestiame . . . . .	3	3	—	8.03.01	Istituti finanziari . . . . .	1	1	—
6.08.07	Mediazione di merci varie . . .	8	16	—	8.03.02	Gestione entrate finanziarie . .	53	224	—
6.08.08	Agenzie distribuz. prodotti vari	2	9	—	8.03.03	Banchi lotto, conc. pronost., ecc.	13	33	—
6.08.09	Agenz. inform. comm. e serv. vari	3	6	—	9	SERV. E ATTIV. SOCIALI VARIE	1.177	2.476	1.113
6.08.10	Vendita all'asta mobili e oggetti	1	1	—	9.01	SERVIZI PER IGIENE E PULIZIA . . .	981	1.895	797
6.08.11	Agenzie di pubblicità . . . . .	2	2	—	9.01.01	Serv. igiene ed estet. persona .	822	1.236	277
6.08.12	Gestione di pubblici mercati . .	9	27	16	9.01.02	Lavand., stirerie, smacchiatorie	134	346	462
6.08.13	Forniture di bordo, casermaggio	5	20	5	9.01.03	Serv. pulizia e disinfezione locali	3	24	—
6.08.14	Noleggio attrezzature, macchine	1	1	—	9.01.04	Servizi nettezza urbana . . . . .	9	258	23
6.08.15	Noleggio oggetti uso personale .	1	3	—	9.01.05	Servizi funebri . . . . .	13	31	35
7	TRASPORTI E COMUNICAZIONI	679	3.679	632	9.02	SERVIZI DELLO SPETTACOLO. . . . .	89	286	292
7.01	TRASP. FERROV. E TRAMV. ESTRAURB.	20	637	150	9.02.01	Imprese dello spettacolo . . . . .	89	286	292
7.01.01	Ferrovie esercitate dallo Stato .	20	637	150	9.03	SERVIZI SANITARI . . . . .	86	251	24
7.01.02	Ferrovie in concessione . . . . .	—	—	—	9.03 A	Servizi sanitari privati . . . . .	86	251	24
7.01.03	Servizi tramvie estraurbane . . .	—	—	—	9.03.01	Stab. idropinici e idrotermali .	1	11	—
7.02	TRASPORTI ESTRAURBANI SU STRADA	312	1.167	244	9.03.05	Farmacie . . . . .	85	240	24
7.02.01	Autol., filovie, funivie estraurb.	13	505	67	9.04	SERV. PRIV. ISTR. E FORMAZ. PROFES.	14	36	—
7.02.02	Trasporto persone con autovett.	30	38	1	9.04.03	Scuole guida, pilotaggio e simili	14	36	—
7.02.03	Serv. estraurb. trasporto merci	269	624	176	9.08	SERV. VARI NON ALTROVE CLASSIFIC.	7	8	—
7.03	TRASPORTI URBANI . . . . .	159	245	21	9.08.03	Copisterie. . . . .	7	8	—
7.03.01	Tramvie, filovie, autolinee . . .	1	15	6	9.08.06	Centri meccanogr. per conto terzi	—	—	—
7.03.02	Trasp. pers. con vett. e autovett.	100	136	15					
7.03.03	Servizi urbani trasporto merci .	58	94	—					
7.04	TRASPORTI LACUALI E FLUVIALI . .	1	1	—					
7.04.01	Navigazione lacuale . . . . .	1	1	—					
7.04.02	Navigazione fluviale . . . . .	—	—	—					
						TOTALE . . .	18.902	77.896	195.192

TAV. 10 — Addetti alle unità locali per categoria posizionale e sesso

N classi- fica- zione	RAMI, CLASSI E SOTTOCLASSI DI ATTIVITÀ ECONOMICA	IMPRENDI- TORI, TITOLARI, COOPERATORI		FAMILIARI COADIUVANTI		DIRIGENTI E IMPIEGATI		CATEGORIE SPECIALLI, OPERAI SPE- CIALIZZATI E QUALIFICATI		OPERAI COMUNI E MANOVALI		APPRENDISTI		ALTRI		TOTALE	
		MF	M	MF	M	MF	M	MF	M	MF	M	MF	M	MF	M	MF	M
		1	AGRICOLTURA, FORESTE, CACCIA E PESCA	246	236	73	72	82	75	117	97	321	315	7	7	—	—
1.03	Foreste . . . . .	20	20	9	9	—	—	6	6	128	128	5	5	—	—	168	168
1.04	Pesca . . . . .	119	115	42	41	33	33	74	74	147	147	—	—	—	—	415	410
1.04 A	Pesca in acque dolci . . . . .	—	—	—	—	—	—	—	—	—	—	—	—	—	—	—	—
1.04 B	Pesca e allev. in acque marine. . . . .	119	115	42	41	33	33	74	74	147	147	—	—	—	—	415	410
1.05	Attività connesse con l'agricoltura . . . . .	107	101	22	22	49	42	37	17	46	40	2	2	—	—	263	224
1.05 A	Attività trasform. annesse ad aziende agricole o svolte in sociale . . . . .	29	24	7	7	1	1	28	8	25	19	—	—	—	—	90	59
1.05 B	Esercizio di macchine agricole . . . . .	77	76	15	15	—	—	6	6	18	18	2	2	—	—	118	117
1.05 C	Enti economici per l'agricoltura. . . . .	1	1	—	—	48	41	3	3	3	3	—	—	—	—	55	48
2	INDUSTRIE ESTRATTIVE . . . . .	266	255	21	20	61	56	1.310	1.309	935	909	104	104	9	8	2.706	2.661
2.01	Estraz. di carboni fossili e di torba . . . . .	—	—	—	—	—	—	—	—	—	—	—	—	—	—	—	—
2.02	Estraz. di combustibili liquidi e gassosi . . . . .	—	—	—	—	—	—	13	13	4	4	—	—	1	1	18	18
2.03	Estraz. di minerali metalliferi . . . . .	3	3	—	—	9	9	55	55	49	47	—	—	—	—	116	114
2.04	Estraz. di altri minerali. . . . .	263	252	21	20	52	47	1.242	1.241	882	858	104	104	8	7	2.572	2.529
2.04 A	Marmo, pietre e altri mater. da costruz. . . . .	251	240	21	20	50	46	1.237	1.236	839	815	104	104	8	7	2.510	2.468
2.04 B	Solfo, sale e altri miner. non metalliferi . . . . .	12	12	—	—	2	1	5	5	43	43	—	—	—	—	62	61
3	INDUSTRIE MANIFATTURIERE . . . . .	5.938	5.192	1.558	1.039	1.335	983	13.405	8.881	10.211	5.356	6.191	3.635	202	188	38.840	25.274
3.01	Industrie alimentari e affini . . . . .	726	664	328	203	244	181	696	610	640	460	205	112	22	20	2.861	2.250
3.01 A	Ind. molitoria e della pastificazione. . . . .	427	387	188	114	63	47	355	297	172	157	125	63	16	16	1.346	1.081
3.01 B	Industria dolciaria . . . . .	30	23	16	6	11	7	19	18	33	12	20	11	—	—	129	77
3.01 C	Industria conserviera . . . . .	55	53	27	20	21	20	54	51	95	54	33	24	2	2	287	224
3.01 D	Industria casearia . . . . .	32	31	34	21	14	11	58	58	67	50	4	3	2	—	211	174
3.01 E	Industria olearia . . . . .	116	109	33	26	121	85	155	135	158	86	6	2	2	2	591	445
3.01 F	Industrie alimentari varie . . . . .	5	5	—	—	1	1	1	1	2	2	7	1	—	—	16	10
3.01 G	Industrie bevande alcoliche . . . . .	41	38	11	3	11	8	32	28	65	57	4	3	—	—	164	137
3.01 H	Industrie bevande analcoliche. . . . .	14	12	16	10	1	1	19	19	45	39	6	5	—	—	101	86
3.01 I	Industria del freddo. . . . .	6	6	3	3	1	1	3	3	3	3	—	—	—	—	16	16
3.02	Industria del tabacco. . . . .	—	—	—	—	110	70	216	121	1.348	47	—	—	—	—	1.674	238
3.03	Ind. della seta, del cotone e della lavoraz. delle fibre tessili artif. e sintetiche . . . . .	18	16	2	1	29	18	859	210	297	125	64	9	3	3	1.272	382
3.03 A	Industria della seta . . . . .	—	—	—	—	—	—	—	—	—	—	—	—	—	—	—	—
3.03 B	Industria del cotone. . . . .	18	16	2	1	29	18	859	210	297	125	64	9	3	3	1.272	382
3.03 C	Lavoraz. fibre tessili artif. e sintetiche . . . . .	—	—	—	—	—	—	—	—	—	—	—	—	—	—	—	—
3.04	Industrie della lana . . . . .	29	11	20	7	16	14	122	39	48	7	18	4	1	1	254	83
3.05	Ind. delle fibre dure e tessili varie . . . . .	253	53	92	18	57	30	3.137	714	838	205	706	97	7	5	5.090	1.122
3.05 A	Canapa, lino, iuta e simili . . . . .	6	5	4	4	14	11	397	158	106	28	27	4	4	3	558	213
3.05 B	Tessili varie non altrove classificate . . . . .	247	48	88	14	43	19	2.740	556	732	177	679	93	3	2	4.532	909
3.06	Ind. del vestiario e dell'abbigliamento . . . . .	724	416	139	51	27	13	246	78	460	40	792	87	9	8	2.397	693
3.07	Industrie delle calzature . . . . .	503	474	145	96	43	27	1.145	603	612	190	710	316	11	9	3.169	1.715
3.08	Ind. delle pelli e del cuoio . . . . .	21	20	6	1	4	3	31	22	20	8	28	6	—	—	107	60
3.09	Ind. mobilio e arredam. in legno . . . . .	231	226	41	36	3	2	161	160	69	68	166	152	—	—	671	644
3.10	Industrie del legno. . . . .	858	842	192	161	29	22	752	699	315	282	643	499	10	9	2.799	2.514
3.10 A	Legno, sughero e affini . . . . .	824	808	185	154	9	5	603	550	292	259	594	451	2	1	2.509	2.228
3.10 B	Veicoli e carpenteria navale . . . . .	34	34	7	7	20	17	149	149	23	23	49	48	8	8	290	286
3.11	Industrie metallurgiche . . . . .	5	5	2	2	139	99	427	426	1.587	1.250	15	9	52	50	2.227	1.841
3.12	Costruz. di macchine non elettriche, di carpenteria metallica e simili . . . . .	115	111	17	15	97	71	745	742	448	224	425	403	9	9	1.856	1.575
3.12 A	Fonderie di 2ª fusione . . . . .	22	22	4	3	3	2	85	85	18	18	23	23	—	—	155	153
3.12 B	Macchine motrici non elettriche . . . . .	—	—	—	—	—	—	—	—	—	—	—	—	—	—	—	—
3.12 C	Macch. utens. e utensileria per macch. . . . .	2	2	—	—	3	3	21	21	6	6	5	5	—	—	37	37
3.12 D	Macch. operatrici e per agricoltura . . . . .	19	18	3	3	32	24	211	241	40	32	115	113	—	—	450	431
3.12 E	Carpent. metallica, forni e caldaie . . . . .	46	45	7	6	27	18	313	312	87	87	224	220	7	7	711	695
3.12 F	Prod. meccan. non altrove classificati . . . . .	26	24	3	3	32	24	85	83	297	81	58	42	2	2	503	259
3.13	Costruz. di macchine e appar. elettrici . . . . .	10	10	2	2	19	13	174	172	38	35	38	30	—	—	281	262
3.14	Meccanica di precis.; oreficeria, argenteria . . . . .	35	34	10	7	3	1	25	25	11	9	23	19	—	—	107	95
3.15	Officine meccaniche. . . . .	1.172	1.157	247	226	29	28	546	546	164	163	884	879	19	18	3.061	3.017
3.16	Ind. costruz. mezzi di trasporto . . . . .	12	12	6	6	61	60	280	280	161	160	67	67	9	9	596	594
3.17	Ind. lavoraz. minerali non metalliferi . . . . .	742	706	131	98	288	238	2.622	2.491	1.933	1.357	873	704	27	25	6.616	5.619
3.18	Industrie chimiche . . . . .	58	53	22	14	57	41	229	226	166	111	25	9	15	14	572	468
3.19	Ind. derivati petrolio e carbone . . . . .	1	1	—	—	—	—	2	2	—	—	—	—	1	1	4	4



Segue Tav. 10 — Addetti alle unità locali per categoria posizionale e sesso

N classi- fica- zione	RAMI, CLASSI E SOTTOCLASSI DI ATTIVITÀ ECONOMICA	IMPRENDI- TORI, TITOLARI, COOPERATORI		FAMILIARI COADIUVANTI		DIRIGENTI E IMPIEGATI		CATEGORIE SPECIALI, OPERAI SPE- CIALIZZATI E QUALIFICATI		OPERAI COMUNI E MANOVALI		APPRENDISTI		ALTRI		TOTALE	
		MF	M	MF	M	MF	M	MF	M	MF	M	MF	M	MF	M	MF	M
		3.20	Industrie della gomma elastica . . . . .	32	31	5	4	3	2	60	56	22	12	63	27	1	1
3.21	Prod. della cellulosa per tessuti, delle fibre tessili artificiali e sintetiche . .	—	—	—	—	—	—	—	—	—	—	—	—	—	—	—	—
3.22	Industrie della carta e della cartotecnica	204	186	78	47	50	34	752	542	781	491	260	140	3	3	2.128	1.443
3.23	Industrie poligrafiche ed editoriali . . .	79	70	31	21	3	3	142	88	51	23	60	32	2	2	368	239
3.24	Industrie foto-fono-cinematografiche . .	76	64	35	20	2	1	13	9	5	5	23	9	—	—	154	108
3.25	Prod. oggetti in materie plastiche . . .	26	23	5	3	15	9	19	17	172	68	94	22	1	1	332	143
3.26	Industrie manifatturiere varie . . . . .	8	7	2	—	7	3	4	3	25	16	12	3	—	—	58	32
4	COSTRUZIONI E INSTALL. DI IMPIANTI . .	483	478	100	96	76	64	2.019	2.019	3.028	3.014	291	288	3	3	6.000	5.962
4.01	Costruzioni . . . . .	433	429	92	90	63	56	1.907	1.907	2.934	2.928	206	205	2	2	5.637	5.617
4.02	Installazione impianti. . . . .	50	49	8	6	13	8	112	112	94	86	85	83	1	1	363	345
5	PRODUZ. E DISTRIBUZ. DI ENERGIA ELET- TRICA E GAS, DISTRIBUZIONE DI ACQUA	30	29	9	8	156	138	299	299	97	97	1	1	4	4	596	576
5.01	Prod. e distrib. di energia elettrica	20	19	9	8	111	101	223	223	55	55	—	—	1	1	419	407
5.02	Prod. e distribuzione di gas. . . . .	2	2	—	—	22	15	39	39	22	22	1	1	1	1	87	80
5.03	Distribuzione di acqua . . . . .	8	8	—	—	23	22	37	37	20	20	—	—	2	2	90	89
6	COMMERCIO . . . . .	10.770	6.619	5.673	2.452	1.403	804	1.195	1.016	1.199	995	975	601	156	90	21.371	12.578
6.01	Commercio all'ingrosso . . . . .	714	659	281	184	400	301	310	296	517	476	103	77	11	10	2.336	2.003
6.01 A	Prodotti agricoli e alimentari. . . . .	334	311	154	95	126	112	112	108	101	96	13	11	—	—	840	733
6.01 B	Materie prime e ausil. non alimentari	229	215	72	58	109	87	145	140	316	313	31	30	3	3	905	846
6.01 C	Prodotti industriali non alimentari . .	151	133	55	31	165	102	53	48	100	67	59	36	8	7	591	424
6.02	Comm. al minuto generi alimentari . . .	2.970	1.699	1.759	699	305	120	142	123	139	115	186	123	12	6	5.513	2.885
6.03	Comm. al minuto prodotti tessili e arti- coli di vestiario e abbigliamento . . .	1.421	627	608	240	247	80	69	51	65	38	219	42	10	5	2.639	1.083
6.04	Comm. al minuto prod. meccanici . . . .	1.280	895	520	267	249	167	224	219	205	203	239	197	16	11	2.733	1.959
6.05	Comm. al minuto generi diversi, alim. e non alimentari. . . . .	401	208	312	119	10	3	4	1	4	2	8	2	3	2	742	337
6.06	Commercio ambulante . . . . .	1.462	1.016	280	145	—	—	—	—	9	5	—	—	—	—	1.751	1.166
6.07	Alberghi e pubblici esercizi . . . . .	2.337	1.359	1.872	773	83	45	431	311	234	133	211	155	100	52	5.268	2.828
6.08	Attività ausiliarie del commercio. . . .	185	156	41	25	109	88	15	15	26	24	9	5	4	4	389	317
7	TRASPORTI E COMUNICAZIONI. . . . .	684	649	124	105	826	544	849	759	718	717	43	41	435	373	3.679	3.188
7.01	Trasporti ferrov. e tramv. extraurbani .	—	—	—	—	148	148	82	82	287	287	—	—	120	120	637	637
7.02	Trasporti extraurbani su strada . . . . .	356	348	55	52	66	60	479	479	196	196	10	10	5	4	1.167	1.149
7.03	Trasporti urbani . . . . .	159	155	20	12	—	—	24	24	33	33	9	9	—	—	245	233
7.04	Trasporti lacuali e fluviali. . . . .	1	1	—	—	—	—	—	—	—	—	—	—	—	—	1	1
7.05	Trasporti marittimi. . . . .	8	8	3	2	44	44	49	49	33	33	2	2	1	1	140	139
7.06	Trasporti aerei. . . . .	—	—	—	—	—	—	—	—	—	—	—	—	—	—	—	—
7.07	Attività ausiliarie dei trasporti . . . . .	154	131	45	38	60	42	41	41	130	130	22	20	2	2	454	404
7.08	Comunicazioni . . . . .	6	6	1	1	508	250	174	84	39	38	—	—	307	246	1.035	625
8	CREDITO, ASSICURAZ. E GESTIONI FINANZ.	73	71	12	8	1.154	1.037	92	91	—	—	—	—	51	33	1.382	1.240
8.01	Credito . . . . .	11	11	1	1	838	790	88	88	—	—	—	—	48	30	986	920
8.02	Assicurazione . . . . .	48	47	6	3	82	49	1	1	—	—	—	—	1	1	138	101
8.03	Gestioni finanziarie. . . . .	14	13	5	4	234	198	3	2	—	—	—	—	2	2	258	219
9	SERVIZI E ATTIVITÀ SOCIALI VARIE . . . .	1.152	738	324	153	129	83	224	143	323	287	301	91	23	15	2.476	1.510
9.01	Servizi per l'igiene e la pulizia . . . . .	963	586	223	95	15	12	151	81	263	235	277	74	3	2	1.895	1.085
9.02	Servizi dello spettacolo . . . . .	86	75	64	37	23	4	48	48	48	42	4	3	13	6	286	215
9.03	Servizi sanitari. . . . .	85	67	29	16	84	60	17	6	11	9	18	14	7	7	251	179
9.03 A	Servizi sanitari privati . . . . .	85	67	29	16	84	60	17	6	11	9	18	14	7	7	251	179
9.04	Servizi privati per l'istruzione e la for- mazione professionale. . . . .	11	10	7	5	7	7	8	8	1	1	2	—	—	—	36	31
9.08	Servizi vari, non altrove classificati . .	7	—	1	—	—	—	—	—	—	—	—	—	—	—	8	—
	<b>TOTALE . . . . .</b>	<b>19.642</b>	<b>14.267</b>	<b>7.894</b>	<b>3.953</b>	<b>5.222</b>	<b>3.784</b>	<b>19.510</b>	<b>14.614</b>	<b>16.832</b>	<b>11.691</b>	<b>7.913</b>	<b>4.768</b>	<b>883</b>	<b>714</b>	<b>77.896</b>	<b>53.791</b>
	FINO A 18 ANNI . . . . .	12	7	369	199	21	5	179	38	416	168	4.132	2.317	16	12	5.145	2.746
	DA 18 A 20 ANNI . . . . .	141	58	450	251	126	52	271	134	596	268	2.517	1.633	14	14	4.115	2.410
	OLTRE 20 ANNI . . . . .	19.489	14.202	7.075	3.503	5.075	3.727	19.060	14.442	15.820	11.255	1.264	818	853	688	68.636	48.635

TAV. 11 — Spese per il personale nel 1960 per titolo di spesa e gruppi posizionali del personale

Migliaia di lire

N. classificazione	RAMI, CLASSI E SOTTOCLASSI DI ATTIVITÀ ECONOMICA	RETRIBUZIONI LORDE				RITENUTE A CARICO DEL PERSONALE				CONTRIBUTI E SPESE A CARICO DEL DATORE DI LAVORO			
		Totale		assegni familiari		Totale		contributi sociali obbligatori		Totale		contributi sociali obbligatori	
		Dirig. e impieg.	Altro personale	Dirig. e impieg.	Altro personale	Dirig. e impieg.	Altro personale	Dirig. e impieg.	Altro personale	Dirig. e impieg.	Altro personale	Dirig. e impieg.	Altro personale
1	AGRICOLTURA, FORESTE, CACCIA E PESCA	72.706	164.323	8.306	33.590	6.445	6.532	4.509	6.324	18.254	47.193	16.129	46.507
1.03	Foreste . . . . .	—	24.680	—	7.177	—	921	—	881	—	10.332	—	10.106
1.04	Pesca . . . . .	24.423	114.000	6.062	24.050	1.055	4.299	1.055	4.299	4.909	25.902	4.829	25.822
1.04 A	Pesca in acque dolci . . . . .	—	—	—	—	—	—	—	—	—	—	—	—
1.04 B	Pesca e allev. in acque marine . . . . .	24.423	114.000	6.062	24.050	1.055	4.299	1.055	4.299	4.909	25.902	4.829	25.822
1.05	Attività connesse con l'agricoltura . . . . .	48.283	25.643	2.244	2.363	5.390	1.312	3.454	1.144	13.345	10.959	11.300	10.577
1.05 A	Attività trasform. annesse ad aziende agricole o svolte in sociale . . . . .	48	18.620	—	1.671	3	862	3	849	20	8.571	20	8.559
1.05 B	Esercizio di macchine agricole . . . . .	—	2.058	—	209	—	71	—	67	—	610	—	606
1.05 C	Enti economici per l'agricoltura . . . . .	48.235	4.965	2.244	483	5.387	379	3.451	228	13.325	1.778	11.280	1.412
2	INDUSTRIE ESTRATTIVE . . . . .	60.567	986.521	2.822	187.362	5.644	59.320	3.037	45.542	20.995	503.397	15.302	438.018
2.01	Estraz. di carboni fossili e di torba . . . . .	—	—	—	—	—	—	—	—	—	—	—	—
2.02	Estraz. di combustibili liquidi e gassosi . . . . .	—	—	—	—	—	—	—	—	—	—	—	—
2.03	Estraz. di minerali metalliferi . . . . .	9.530	64.097	609	14.232	987	4.307	550	3.371	3.297	29.207	2.817	28.407
2.04	Estraz. di altri minerali . . . . .	51.037	922.424	2.213	173.130	4.657	55.013	2.487	42.171	17.698	474.190	12.485	409.611
2.04 A	Marmo, pietre e altri mater. da costruz. . . . .	50.686	904.846	2.213	168.871	4.635	54.242	2.468	41.509	17.593	466.817	12.380	402.758
2.04 B	Solfo, sale e altri miner. non metalliferi . . . . .	351	17.578	—	4.259	22	771	19	662	105	7.373	105	6.853
3	INDUSTRIE MANIFATTURIERE . . . . .	1.398.295	11.726.134	80.479	1.318.284	132.504	724.780	75.076	547.667	539.207	4.374.599	384.176	3.936.237
3.01	Industrie alimentari e affini . . . . .	252.377	698.981	14.043	84.807	23.240	42.768	13.504	32.037	106.830	282.264	79.543	261.733
3.01 A	Ind. molitoria e della pastificazione . . . . .	75.732	345.757	3.668	36.392	7.496	21.005	4.390	15.489	34.673	131.588	22.738	121.628
3.01 B	Industria dolciaria . . . . .	1.882	11.823	172	632	118	757	95	473	566	3.783	566	3.783
3.01 C	Industria conserviera . . . . .	15.521	64.556	2.048	8.911	1.074	3.760	765	2.929	6.024	24.641	5.559	23.168
3.01 D	Industria casearia . . . . .	15.263	58.791	931	9.336	1.513	3.663	770	2.768	5.550	22.632	4.079	21.127
3.01 E	Industria olearia . . . . .	132.073	160.232	6.363	20.457	12.080	10.200	6.818	7.668	56.000	74.638	42.804	68.312
3.01 F	Industrie alimentari varie . . . . .	669	661	56	139	62	33	43	30	374	339	244	250
3.01 G	Industrie bevande alcoliche . . . . .	8.669	28.981	637	4.560	676	1.667	475	1.332	2.853	12.243	2.763	12.011
3.01 H	Industrie bevande analcoliche . . . . .	1.668	25.368	168	3.907	158	1.521	85	1.228	430	11.400	430	10.477
3.01 I	Industria del freddo . . . . .	900	2.812	—	473	63	162	63	120	360	1.000	360	977
3.02	Industria del tabacco . . . . .	141.898	1.506.592	6.298	42.594	12.084	104.277	5.550	69.860	8.136	328.519	8.136	307.440
3.03	Ind. della seta, del cotone e della lavoraz. delle fibre tessili artif. e sintetiche . . . . .	28.441	481.615	1.315	50.242	2.542	37.040	1.510	23.473	16.156	224.838	10.103	176.291
3.03 A	Industria della seta . . . . .	—	—	—	—	—	—	—	—	—	—	—	—
3.03 B	Industria del cotone . . . . .	28.441	481.615	1.315	50.242	2.542	37.040	1.510	23.473	16.156	224.838	10.103	176.291
3.03 C	Lavoraz. fibre tessili artif. e sintetiche . . . . .	—	—	—	—	—	—	—	—	—	—	—	—
3.04	Industrie della lana . . . . .	13.251	59.920	1.112	5.168	1.285	4.087	841	3.349	3.638	30.982	3.638	30.022
3.05	Ind. delle fibre dure e tessili varie . . . . .	145.843	1.807.951	6.424	177.853	15.385	110.169	7.755	87.067	81.976	736.594	42.314	638.178
3.05 A	Canapa, lino, iuta e simili . . . . .	14.873	242.215	1.206	29.516	1.362	15.336	794	11.940	5.377	74.321	4.237	68.789
3.05 B	Tessili varie non altrove classificate . . . . .	130.970	1.565.636	5.218	148.337	14.023	94.833	6.961	75.127	76.599	662.273	38.077	569.389
3.06	Ind. del vestiario e dell'abbigliamento . . . . .	11.628	178.849	606	11.602	864	8.451	731	7.702	4.768	55.987	3.603	53.328
3.07	Industrie delle calzature . . . . .	31.869	617.244	1.927	62.521	2.627	32.591	1.838	27.829	12.867	199.545	11.706	182.884
3.08	Ind. delle pelli e del cuoio . . . . .	2.676	18.096	197	2.755	213	949	137	786	1.551	7.685	957	6.015
3.09	Ind. mobilio e arredam. in legno . . . . .	—	78.511	—	8.869	—	3.587	—	3.138	—	25.278	—	23.669
3.10	Industrie del legno . . . . .	25.225	446.703	1.281	62.361	3.009	22.751	1.601	19.388	8.715	153.373	6.447	142.036
3.10 A	Legno, sughero e affini . . . . .	3.031	357.760	143	50.154	195	16.728	149	14.887	1.264	127.678	1.094	118.878
3.10 B	Veicoli e carpenteria navale . . . . .	22.194	88.943	1.138	12.207	2.814	6.023	1.452	4.501	7.451	25.695	5.353	23.158
3.11	Industrie metallurgiche . . . . .	173.546	1.211.662	7.393	163.144	18.107	85.332	9.774	60.775	61.807	507.114	49.315	453.755
3.12	Costruz. di macchine non elettriche, di carpenteria metallica e simili . . . . .	91.519	627.448	7.706	73.166	8.564	40.534	5.314	30.914	40.621	246.406	27.153	221.345
3.12 A	Fonderie di 2ª fusione . . . . .	1.123	60.385	—	7.042	84	4.120	59	3.395	565	25.099	507	20.406
3.12 B	Macchine motrici non elettriche . . . . .	—	—	—	—	—	—	—	—	—	—	—	—
3.12 C	Macch. utens. e utensileria per macch. . . . .	1.634	12.623	190	1.703	108	747	88	610	483	5.884	470	5.621
3.12 D	Macch. operatrici e per agricoltura . . . . .	27.265	139.582	3.966	15.269	2.188	8.913	1.404	6.899	13.279	56.833	6.981	44.457
3.12 E	Carpent. metallica, forni e caldaie . . . . .	22.150	238.334	1.392	28.655	1.813	14.706	1.236	10.845	9.628	84.979	7.581	80.899
3.12 F	Prod. meccan. non altrove classificati . . . . .	39.347	176.524	2.158	20.497	4.371	12.048	2.527	9.165	16.666	73.611	11.614	69.962
3.13	Costruz. di macchine e appar. elettrici . . . . .	10.317	109.743	371	14.645	770	6.297	601	5.358	4.485	50.304	3.930	48.441
3.14	Meccanica di precis.; orficeria, argenteria . . . . .	1.269	12.252	105	1.424	104	665	73	530	556	4.682	452	4.534
3.15	Officine meccaniche . . . . .	8.242	327.252	713	26.664	631	15.590	484	13.412	3.396	107.289	2.997	101.968
3.16	Ind. costruz. mezzi di trasporto . . . . .	77.220	373.302	5.520	52.839	7.338	24.957	4.143	16.907	37.767	138.885	24.286	125.240
3.17	Ind. lavoraz. minerali non metalliferi . . . . .	273.935	2.123.882	18.739	341.253	25.281	122.184	14.897	95.362	104.775	850.144	77.660	766.870
3.18	Industrie chimiche . . . . .	62.836	228.120	3.348	38.358	6.607	14.898	3.589	11.032	24.257	94.486	17.652	86.149
3.19	Ind. derivati petrolio e carbone . . . . .	1.772	1.098	206	40	150	83	87	62	688	494	688	494

Segue Tav. 11 — Spese per il personale nel 1960 per titolo di spesa e gruppi posizionali del personale  
Migliaia di lire

N. classificazione	RAMI, CLASSI E SOTTOCLASSI DI ATTIVITÀ ECONOMICA	RETRIBUZIONI LORDE				RITENUTE A CARICO DEL PERSONALE				CONTRIBUTI E SPESE A CARICO DEL DATORE DI LAVORO			
		Totale		asegni familiari		Totale		contributi sociali obbligatori		Totale		contributi sociali obbligatori	
		Dirig. e impieg.	Altro personale	Dirig. e impieg.	Altro personale	Dirig. e impieg.	Altro personale	Dirig. e impieg.	Altro personale	Dirig. e impieg.	Altro personale	Dirig. e impieg.	Altro personale
3.20	Industrie della gomma elastica . . . .	1.961	37.045	271	3.825	137	2.046	98	1.694	596	12.946	506	11.840
3.21	Prod. della cellulosa per tessuti, delle fibre tessili artificiali e sintetiche . .	—	—	—	—	—	—	—	—	—	—	—	—
3.22	Industrie della carta e della cartotecnica	28.190	583.252	1.304	77.815	2.491	34.334	1.644	27.457	10.878	235.769	8.792	217.673
3.23	Industrie poligrafiche ed editoriali . . .	1.259	99.171	56	8.183	108	6.322	72	4.992	682	40.718	553	37.211
3.24	Industrie foto-fono-cinematografiche . .	1.564	9.039	811	579	52	437	52	423	385	2.659	385	2.659
3.25	Prod. oggetti in materie plastiche . . .	9.856	80.385	733	6.772	789	4.003	689	3.775	2.989	34.480	2.760	33.304
3.26	Industrie manifatturiere varie . . . . .	1.601	8.021	—	805	126	428	92	345	688	3.158	600	3.158
4	<b>Costruzioni e install. di impianti . . .</b>	<b>69.371</b>	<b>2.023.660</b>	<b>6.724</b>	<b>361.539</b>	<b>5.580</b>	<b>122.050</b>	<b>4.136</b>	<b>93.731</b>	<b>29.647</b>	<b>792.150</b>	<b>24.807</b>	<b>755.046</b>
4.01	Costruzioni . . . . .	38.311	1.922.423	2.348	350.039	3.311	116.590	2.275	89.122	17.073	744.042	13.481	708.658
4.02	Installazione impianti. . . . .	31.060	101.237	4.376	11.500	2.269	5.460	1.861	4.609	12.574	48.108	11.326	46.388
5	<b>Prod. e distrib. di energia elettrica e gas, distribuzione di acqua</b>	<b>214.613</b>	<b>441.941</b>	<b>13.240</b>	<b>33.601</b>	<b>21.225</b>	<b>31.257</b>	<b>11.019</b>	<b>17.474</b>	<b>148.248</b>	<b>170.263</b>	<b>57.570</b>	<b>132.003</b>
5.01	Prod. e distrib. di energia elettrica	172.938	347.479	8.727	23.651	17.566	24.786	8.481	13.431	134.667	129.935	44.708	100.273
5.02	Prod. e distribuzione di gas. . . . .	20.927	56.433	1.663	5.395	1.718	3.583	1.288	2.122	7.057	25.473	6.338	19.377
5.03	Distribuzione di acqua . . . . .	20.748	38.029	2.850	4.555	1.941	2.888	1.250	1.921	6.524	14.855	6.524	12.353
6	<b>COMMERCIO . . . . .</b>	<b>764.413</b>	<b>1.443.817</b>	<b>53.329</b>	<b>142.325</b>	<b>61.032</b>	<b>90.798</b>	<b>44.661</b>	<b>70.272</b>	<b>305.905</b>	<b>530.447</b>	<b>248.727</b>	<b>494.899</b>
6.01	Commercio all'ingrosso . . . . .	242.257	357.894	18.767	55.709	19.343	21.042	13.200	16.678	93.336	137.405	76.869	128.180
6.01 A	Prodotti agricoli e alimentari. . . . .	89.343	100.596	7.671	13.764	7.424	6.080	4.824	4.908	33.459	40.519	28.348	37.373
6.01 B	Materie prime e ausil. non alimentari	72.063	180.110	4.550	34.889	6.084	10.547	3.944	8.115	26.112	69.036	20.195	64.493
6.01 C	Prodotti industriali non alimentari . .	80.851	77.188	6.546	7.056	5.835	4.415	4.432	3.655	33.765	27.850	28.326	26.314
6.02	Comm. al minuto generi alimentari . . .	166.842	144.143	11.102	13.810	15.114	9.680	11.552	6.876	70.838	60.737	54.724	50.566
6.03	Comm. al minuto prodotti tessili e articoli di vestiario e abbigliamento . .	126.786	77.549	5.656	5.537	9.078	3.870	6.914	3.296	50.530	24.306	42.227	21.455
6.04	Comm. al minuto prod. meccanici . . . .	122.082	199.617	7.934	19.598	9.161	11.259	6.626	8.929	48.247	71.798	40.325	66.093
6.05	Comm. al minuto generi diversi, alim. e non alimentari. . . . .	3.347	4.807	—	245	234	273	219	228	1.361	1.940	1.193	1.875
6.06	Commercio ambulante . . . . .	—	—	—	—	—	—	—	—	—	—	—	—
6.07	Alberghi e pubblici esercizi . . . . .	36.966	634.147	2.690	44.534	2.556	42.881	2.017	32.934	12.029	223.963	11.289	217.877
6.08	Attività ausiliarie del commercio. . . .	66.133	25.660	7.180	2.892	5.546	1.793	4.133	1.331	29.564	10.298	22.100	8.853
7	<b>TRASPORTI E COMUNICAZIONI. . . . .</b>	<b>979.034</b>	<b>1.322.340</b>	<b>59.830</b>	<b>153.863</b>	<b>89.784</b>	<b>94.630</b>	<b>52.280</b>	<b>69.619</b>	<b>181.070</b>	<b>533.099</b>	<b>165.718</b>	<b>478.120</b>
7.01	Trasporti ferrov. e tramv. extraurbani .	210.168	449.117	19.754	62.906	19.000	36.213	12.460	26.387	72.737	207.078	72.737	207.078
7.02	Trasporti extraurbani su strada . . . . .	58.678	431.186	5.178	58.182	4.765	27.963	3.106	20.263	26.923	177.727	21.437	157.001
7.03	Trasporti urbani. . . . .	—	16.460	—	2.324	—	773	—	588	—	5.645	—	5.453
7.04	Trasporti lacuali e fluviali. . . . .	—	—	—	—	—	—	—	—	—	—	—	—
7.05	Trasporti marittimi. . . . .	38.634	47.910	2.286	4.029	2.520	2.977	2.182	2.856	12.275	15.656	11.113	13.034
7.06	Trasporti aerei. . . . .	—	—	—	—	—	—	—	—	—	—	—	—
7.07	Attività ausiliarie dei trasporti . . . . .	30.162	106.374	2.178	16.070	2.213	6.604	1.753	6.166	11.890	47.689	10.988	44.190
7.08	Comunicazioni . . . . .	641.392	271.293	30.434	10.352	61.286	20.100	32.779	13.359	57.245	79.304	49.443	51.364
8	<b>CREDITO, ASSICURAZ. E GESTIONI FINANZ.</b>	<b>1.801.023</b>	<b>144.854</b>	<b>121.033</b>	<b>16.217</b>	<b>195.554</b>	<b>13.042</b>	<b>100.762</b>	<b>7.841</b>	<b>779.698</b>	<b>64.951</b>	<b>460.566</b>	<b>34.879</b>
8.01	Credito . . . . .	1.444.771	139.752	98.111	15.736	157.847	12.613	76.946	7.568	652.537	63.351	343.632	33.279
8.02	Assicurazione . . . . .	62.579	377	2.609	32	5.016	18	4.377	18	20.605	160	19.003	160
8.03	Gestioni finanziarie. . . . .	293.673	4.725	20.313	449	32.691	411	19.439	255	106.556	1.440	97.931	1.440
9	<b>SERVIZI E ATTIVITÀ SOCIALI VARIE . . . .</b>	<b>99.525</b>	<b>295.433</b>	<b>6.601</b>	<b>39.484</b>	<b>8.174</b>	<b>17.658</b>	<b>5.447</b>	<b>13.458</b>	<b>36.000</b>	<b>101.375</b>	<b>31.118</b>	<b>95.350</b>
9.01	Servizi per l'igiene e la pulizia . . . . .	13.655	230.558	1.019	31.968	1.317	14.272	772	10.940	4.460	77.458	4.223	72.937
9.02	Servizi dello spettacolo . . . . .	11.899	40.041	400	4.963	816	1.903	472	1.385	5.669	15.293	5.325	14.475
9.03	Servizi sanitari. . . . .	67.398	23.457	4.948	2.292	5.357	1.420	3.786	1.076	23.254	8.093	20.259	7.407
9.03 A	Servizi sanitari privati . . . . .	67.398	23.457	4.948	2.292	5.357	1.420	3.786	1.076	23.254	8.093	20.259	7.407
9.04	Servizi privati per l'istruzione e la formazione professionale. . . . .	6.273	1.377	234	261	660	63	396	57	2.527	531	1.221	531
9.08	Servizi vari, non altrove classificati . .	300	—	—	—	24	—	21	—	90	—	90	—
	<b>TOTALE . . . . .</b>	<b>5.459.547</b>	<b>18.549.023</b>	<b>352.364</b>	<b>2.286.265</b>	<b>525.942</b>	<b>1.160.067</b>	<b>300.927</b>	<b>871.928</b>	<b>2.059.024</b>	<b>7.117.474</b>	<b>1.404.113</b>	<b>6.411.059</b>

N classi- fica- zione	RAMI E CLASSI DI ATTIVITÀ ECONOMICA	PROVINCIA					1. ALTOPÀSCIO					2. BAGNI DI LUCCA				
		Im- prese	Unità locali				Im- prese	Unità locali				Im- prese	Unità locali			
			Totale		con forza motrice			Totale		con forza motrice			Totale		con forza motrice	
			N	Ad- detti	N	Poten- za utilizz- zabile HP		N	Ad- detti	N	Poten- za utilizz- zabile HP		N	Ad- detti	N	Poten- za utilizz- zabile HP
1	AGRICOLTURA, FORESTE, CACCIA E PESCA	190	214	846	31	362	5	7	15	—	—	1	1	2	—	—
1.03	Foreste . . . . .	16	19	168	4	22	—	—	—	—	—	—	—	—	—	—
1.04	Pesca . . . . .	86	86	415	—	—	—	—	—	—	—	—	—	—	—	—
1.05	Attività connesse con l'agricoltura . . . . .	88	109	263	27	340	5	7	15	—	—	1	1	2	—	—
2	INDUSTRIE ESTRATTIVE . . . . .	144	201	2.706	148	13.931	3	3	19	—	—	2	2	26	—	—
2.01	Estraz. di carboni fossili e di torba . . . . .	—	—	—	—	—	—	—	—	—	—	—	—	—	—	—
2.02	Estraz. di combustibili liquidi e gassosi . . . . .	—	1	18	1	1.916	—	—	—	—	—	—	—	—	—	—
2.03	Estraz. di minerali metalliferi . . . . .	1	4	116	3	761	—	—	—	—	—	—	—	—	—	—
2.04	Estraz. di altri minerali . . . . .	143	196	2.572	144	11.254	3	3	19	—	—	2	2	26	—	—
3	INDUSTRIE MANIFATTURIERE . . . . .	4.899	5.077	38.840	2.742	156.462	127	132	602	70	2.424	150	152	1.298	79	5.274
3.01	Industrie alimentari e affini . . . . .	591	625	2.861	481	12.672	17	20	270	17	1.593	17	17	31	9	40
3.02	Industria del tabacco . . . . .	—	1	1.674	1	1.369	—	—	—	—	—	—	—	—	—	—
3.03	Seta, cotone e lav. fibre tess. artificiali . . . . .	15	18	1.272	17	3.602	—	—	—	—	—	—	—	—	—	—
3.04	Industrie della lana . . . . .	25	26	254	13	693	1	1	14	1	37	1	1	7	—	—
3.05	Industrie delle fibre dure e tessili varie . . . . .	224	233	5.090	44	9.289	7	7	19	5	4	—	—	—	—	—
3.06	Ind. del vestiario e dell'abbigliamento . . . . .	645	652	2.397	47	407	31	31	41	1	2	6	6	17	—	—
3.07	Industrie delle calzature . . . . .	465	468	3.169	190	2.656	7	7	13	4	7	11	11	18	—	—
3.08	Industrie delle pelli e del cuoio . . . . .	18	18	107	8	304	—	—	—	—	—	—	—	—	—	—
3.09	Industria mobilio e arredam. in legno . . . . .	180	183	671	110	1.007	8	8	23	6	41	5	5	19	4	25
3.10	Industrie del legno . . . . .	687	698	2.799	460	6.645	13	13	34	8	136	17	17	82	12	125
3.11	Industrie metallurgiche . . . . .	3	4	2.227	4	63.358	1	1	6	1	6	—	—	—	—	—
3.12	Macchine non elettr., carpent. metallica . . . . .	80	85	1.856	73	4.048	—	—	—	—	—	—	—	—	—	—
3.13	Macchine e apparecchi elettrici . . . . .	4	4	281	4	446	—	—	—	—	—	—	—	—	—	—
3.14	Mecc. di precisione ; oreficeria, argenteria . . . . .	27	27	107	15	70	—	—	—	—	—	—	—	—	—	—
3.15	Officine meccaniche . . . . .	990	1.006	3.061	503	3.530	30	31	70	17	75	15	15	28	4	12
3.16	Industrie costruz. mezzi di trasporto . . . . .	10	11	596	10	3.115	—	—	—	—	—	—	—	—	—	—
3.17	Industrie lavor. minerali non metalliferi . . . . .	561	621	6.616	480	24.899	6	7	98	6	518	60	61	649	33	365
3.18	Industrie chimiche . . . . .	41	46	572	30	4.251	2	2	5	1	..	—	1	149	1	2.838
3.19	Industrie derivati petrolio e carbone . . . . .	1	1	4	1	10	—	—	—	—	—	—	—	—	—	—
3.20	Industrie della gomma elastica . . . . .	26	28	186	23	287	1	1	2	1	4	2	2	4	1	2
3.21	Prod. cellul. per tess., fibre tess. artifice. . . . .	—	—	—	—	—	—	—	—	—	—	—	—	—	—	—
3.22	Industrie della carta e cartotecnica . . . . .	143	154	2.128	151	12.418	—	—	—	—	—	14	14	277	14	1.853
3.23	Industrie poligrafiche ed editoriali . . . . .	61	63	368	48	509	1	1	3	1	1	1	1	15	1	14
3.24	Industrie foto-fono-cinematografiche . . . . .	74	77	154	7	24	2	2	4	1	..	1	1	2	—	—
3.25	Prod. oggetti in materie plastiche . . . . .	20	20	332	18	781	—	—	—	—	—	—	—	—	—	—
3.26	Industrie manifatturiere varie . . . . .	8	8	58	4	72	—	—	—	—	—	—	—	—	—	—
4	COSTRUZIONI E INSTALL. DI IMPIANTI . . . . .	367	456	6.000	162	2.772	10	13	155	3	68	6	7	47	1	2
4.01	Costruzioni . . . . .	324	409	5.637	149	2.684	10	13	155	3	68	6	7	47	1	2
4.02	Installazione impianti . . . . .	43	47	363	13	88	—	—	—	—	—	—	—	—	—	—
5	ENERGIA ELETTRICA, GAS E ACQUA . . . . .	24	59	596	41	15.538	1	2	11	1	1	1	4	32	2	955
5.01	Prod. e distribuz. di energia elettrica . . . . .	15	45	419	32	14.797	—	1	6	1	1	—	3	30	2	955
5.02	Produzione e distribuzione di gas . . . . .	1	5	87	4	98	—	—	—	—	—	—	—	—	—	—
5.03	Distribuzione di acqua . . . . .	8	9	90	5	643	1	1	5	—	—	1	1	2	—	—
6	COMMERCIO . . . . .	10.249	10.818	21.371	1.922	4.363	182	193	398	36	119	212	219	427	7	13
6.01	Commercio all'ingrosso . . . . .	600	655	2.336	109	932	8	8	32	2	1	9	9	67	—	—
6.02	Comm. al minuto generi alimentari . . . . .	2.868	3.109	5.513	828	1.187	34	35	75	12	28	85	88	149	5	9
6.03	Comm. al min. prod. tess. e art. abbigl. . . . .	1.331	1.422	2.639	18	53	17	21	44	1	1	22	22	36	—	—
6.04	Comm. al minuto prod. meccanici . . . . .	1.172	1.267	2.733	120	503	25	29	70	8	76	19	19	34	2	4
6.05	Comm. al min. gen. alim. e non alim. . . . .	400	404	742	47	51	6	7	13	2	2	8	8	14	—	—
6.06	Commercio ambulante . . . . .	1.462	1.462	1.751	—	—	63	63	92	—	—	15	15	15	—	—
6.07	Alberghi e pubblici esercizi . . . . .	2.249	2.317	5.268	790	1.497	27	28	70	10	10	51	55	108	—	—
6.08	Attività ausiliarie del commercio . . . . .	167	182	389	10	140	2	2	2	1	1	3	3	4	—	—
7	TRASPORTI E COMUNICAZIONI . . . . .	569	679	3.679	53	632	25	28	62	2	2	12	15	50	—	—
7.01	Trasporti ferrov. e tramv. estraurbani . . . . .	—	20	637	9	150	—	1	8	1	1	—	1	6	—	—
7.02	Trasporti estraurbani su strada . . . . .	294	312	1.167	8	244	24	24	34	1	1	4	4	9	—	—
7.03	Trasporti urbani . . . . .	155	159	245	7	21	—	—	—	—	—	4	4	4	—	—
7.04	Trasporti lacuali e fluviali . . . . .	1	1	1	—	—	—	—	—	—	—	—	—	—	—	—
7.05	Trasporti marittimi . . . . .	8	10	140	1	22	—	—	—	—	—	—	—	—	—	—
7.06	Trasporti aerei . . . . .	—	—	—	—	—	—	—	—	—	—	—	—	—	—	—
7.07	Attività ausiliarie dei trasporti . . . . .	109	131	454	24	76	1	2	8	—	—	4	4	5	—	—
7.08	Comunicazioni . . . . .	2	46	1.035	4	119	—	1	12	—	—	—	2	26	—	—
8	CREDITO E ASSICURAZIONE . . . . .	68	221	1.382	3	19	1	8	19	—	—	1	7	22	—	—
8.01	Credito . . . . .	11	105	986	3	19	—	4	13	—	—	—	5	16	—	—
8.02	Assicurazione . . . . .	43	49	138	—	—	1	2	2	—	—	—	—	—	—	—
8.03	Gestioni finanziarie . . . . .	14	67	258	—	—	—	2	4	—	—	1	2	6	—	—
9	SERVIZI E ATTIVITÀ SOCIALI VARIE . . . . .	1.094	1.177	2.476	287	1.113	24	24	49	6	14	19	21	48	2	11
9.01	Servizi per l'igiene e la pulizia . . . . .	925	981	1.895	221	797	19	19	37	5	13	14	15	27	1	8
9.02	Servizi dello spettacolo . . . . .	71	89	286	62	292	2	2	7	1	1	1	1	3	1	3
9.03	Servizi sanitari . . . . .	82	86	251	4	24	2	2	3	—	—	4	4	17	—	—
9.04	Servizi privati per l'istruzione . . . . .	10	14	36	—	—	1	1	2	—	—	—	1	1	—	—
9.08	Servizi vari, non altrove classificati . . . . .	6	7	8	—	—	—	—	—	—	—	—	—	—	—	—
	<b>TOTALE . . . . .</b>	<b>17.604</b>	<b>18.902</b>	<b>77.896</b>	<b>5.389</b>	<b>195.192</b>	<b>378</b>	<b>410</b>	<b>1.330</b>	<b>118</b>	<b>2.628</b>	<b>404</b>	<b>428</b>	<b>1.952</b>	<b>91</b>	<b>6.255</b>

## unità locali per comune

3. BARGA					4. BORGO A MOZZANO					5. CAMAIORE					6. CAMPORGIANO					7. CAPANNORI					N classi- fica- zione	
Im- prese	Unità locali				Im- prese	Unità locali				Im- prese	Unità locali				Im- prese	Unità locali				Im- prese	Unità locali					
	Totale		con forza motrice			Totale		con forza motrice			Totale		con forza motrice			Totale		con forza motrice			Totale		con forza motrice			
	N	Ad- detti	N	Poten- za utiliz- zabile HP		N	Ad- detti	N	Poten- za utiliz- zabile HP		N	Ad- detti	N	Poten- za utiliz- zabile HP		N	Ad- detti	N	Poten- za utiliz- zabile HP		N	Ad- detti	N	Poten- za utiliz- zabile HP		
1	1	1	1	1	5	6	20	1	4	6	7	10	3	32	3	4	11	1	8	15	21	54	3	38	1	
—	—	—	—	—	2	2	11	1	4	—	—	—	—	—	2	2	8	1	8	—	—	—	—	—	1.03	
1	1	1	1	1	3	4	9	—	—	6	7	10	3	32	1	2	3	—	—	15	21	54	3	38	1.04	
—	—	—	—	—	2	2	3	1	76	—	—	—	—	—	1	1	23	1	95	4	4	21	—	—	2	
—	—	—	—	—	—	—	—	—	—	—	—	—	—	—	—	—	—	—	—	—	—	—	—	—	2.01	
—	—	—	—	—	—	—	—	—	—	—	—	—	—	—	—	—	—	—	—	—	—	—	—	—	2.02	
—	—	—	—	—	2	2	3	1	76	—	—	—	—	—	1	1	23	1	95	4	4	21	—	—	2.03	
141	145	2.759	74	65.958	118	120	697	74	906	315	323	1.214	142	2.797	33	36	69	18	249	594	605	3.513	373	8.706	3	
16	16	56	14	381	20	20	61	14	189	70	73	162	47	391	7	8	13	7	83	71	73	261	64	1.003	3.01	
—	—	—	—	—	—	—	—	—	—	—	—	—	—	—	—	—	—	—	—	—	—	—	—	—	3.02	
1	1	1	—	—	—	—	—	—	—	1	1	8	1	58	—	—	—	—	—	5	6	61	4	103	3.04	
12	13	25	1	..	6	6	21	3	3	15	16	121	2	415	—	—	—	—	32	33	79	5	4	3.05		
26	26	94	4	28	13	13	155	2	33	48	48	77	—	—	9	9	11	—	80	80	198	6	25	3.06		
11	11	12	3	4	9	9	9	—	—	31	31	73	12	60	6	6	6	1	1	96	96	650	75	530	3.07	
7	7	23	6	31	6	6	30	6	52	1	1	2	1	1	—	—	—	—	2	2	13	2	12	3.08		
19	19	60	14	105	19	19	50	14	124	5	5	24	3	19	—	—	—	—	20	20	102	15	167	3.09		
—	1	2.197	1	63.331	—	—	—	—	—	1	1	10	1	12	5	6	10	4	91	160	160	984	111	1.873	3.10	
4	4	24	4	33	2	3	17	3	37	1	1	173	1	463	—	—	—	—	4	4	118	4	351	3.12		
2	2	2	1	3	2	2	2	1	1	—	—	—	—	—	—	—	—	—	2	2	3	—	—	3.14		
25	26	68	13	54	16	16	37	11	42	68	69	193	30	118	4	4	6	4	21	77	77	160	41	220	3.15	
5	5	58	4	224	13	14	212	9	88	14	15	149	7	394	2	2	17	1	5	1	1	13	1	4	3.16	
2	2	13	—	—	1	1	2	—	—	—	—	—	—	—	—	—	—	—	3	3	10	2	6	1.614	3.17	
—	—	—	—	—	—	—	—	—	—	—	—	—	—	—	—	—	—	—	—	4	4	67	4	16	3.18	
—	—	—	—	—	—	—	—	—	—	—	—	—	—	—	—	—	—	—	—	—	—	—	—	—	3.19	
7	8	116	8	1.759	8	8	66	8	289	2	2	39	2	485	—	1	6	1	48	28	33	516	33	2.704	3.20	
1	1	6	1	5	2	2	11	2	8	2	2	12	2	15	—	—	—	—	1	1	1	1	1	1	3.21	
3	3	4	—	—	—	—	—	—	—	10	11	16	1	..	—	—	—	—	1	1	1	1	—	—	3.22	
—	—	—	—	—	1	1	24	1	40	1	1	9	1	17	—	—	—	—	3	3	18	2	73	—	3.23	
—	—	—	—	—	—	—	—	—	—	1	1	12	1	1	—	—	—	—	—	—	—	—	—	—	3.24	
13	15	286	7	174	11	13	91	7	44	32	35	430	11	65	3	3	26	2	14	37	45	481	18	105	4	
11	13	283	7	174	11	13	91	7	44	32	35	430	11	65	3	3	26	2	14	36	44	479	18	105	4.01	
2	2	3	—	—	—	—	—	—	—	—	—	—	—	—	—	—	—	—	1	1	2	—	—	—	4.02	
2	3	12	2	20	1	2	18	2	328	6	8	38	4	364	1	1	2	—	—	1	2	—	—	—	5	
2	3	12	2	20	1	2	18	2	328	3	4	8	1	—	1	1	2	—	—	1	2	—	—	—	5.01	
—	—	—	—	—	—	—	—	—	—	3	4	30	3	364	—	—	—	—	—	—	—	—	—	—	—	5.02
—	—	—	—	—	—	—	—	—	—	—	—	—	—	—	—	—	—	—	—	—	—	—	—	—	—	5.03
235	241	461	60	127	155	158	271	13	35	901	942	1.634	183	319	57	57	107	9	18	656	671	987	66	148	6	
7	7	31	1	15	5	6	14	2	3	20	21	43	1	6	3	3	12	—	—	24	24	37	2	2	6.01	
53	56	106	22	25	52	52	95	6	10	226	247	445	73	101	19	19	31	5	8	230	244	426	52	104	6.02	
41	42	71	4	2	20	21	34	—	—	108	109	174	—	—	4	4	6	—	—	67	67	89	—	—	6.03	
41	42	80	8	56	22	22	42	3	14	98	107	178	6	21	5	5	16	—	—	58	58	80	5	21	6.04	
29	29	49	12	14	14	14	22	—	—	19	19	43	—	—	12	12	22	2	3	13	13	26	1	1	6.05	
25	25	31	—	—	24	24	28	—	—	112	112	128	—	—	8	8	8	—	—	186	186	211	—	—	6.06	
39	40	93	13	15	17	17	32	2	8	306	314	599	103	191	5	5	11	2	7	76	77	115	6	20	6.07	
—	—	—	—	—	1	2	4	—	—	12	13	24	—	—	1	1	1	—	—	2	2	3	—	—	6.08	
25	29	183	1	1	18	20	52	1	1	20	24	86	1	15	7	9	33	—	—	33	35	101	3	7	7	
—	1	12	1	1	—	1	6	—	—	—	1	4	—	—	—	1	6	—	—	—	1	5	1	1	7.01	
13	14	44	—	—	17	17	32	—	—	1	2	25	—	—	7	7	17	—	—	23	23	29	—	—	7.02	
10	10	10	—	—	—	—	—	—	—	19	19	23	—	—	—	—	—	—	—	9	9	11	2	6	7.03	
—	—	—	—	—	—	—	—	—	—	—	—	—	—	—	—	—	—	—	—	—	—	—	—	—	—	7.04
—	—	—	—	—	—	—	—	—	—	—	—	—	—	—	—	—	—	—	—	—	—	—	—	—	—	7.05
—	—	—	—	—	—	—	—	—	—	—	—	—	—	—	—	—	—	—	—	—	—	—	—	—	—	7.06
2	2	91	—	—	1	1	1	1	1	—	—	—	—	—	—	—	—	—	1	1	2	—	—	—	7.07	
—	2	26	—	—	—	1	13	—	—	—	2	34	1	15	—	1	10	—	—	1	1	54	—	—	7.08	
1	11	24	—	—	2	6	11	—	—	1	11	56	—	—	1	3	4	—	—	2	11	24	—	—	8	
—	7	15	—	—	1	4	6	—	—	—	7	36	—	—	—	1	1	—	—	1	10	23	—	—	8.01	
1	1	1	—	—	—	—	—	—	—	1	1	1	—	—	—	—	—	—	—	1	1	1	—	—	—	8.02
—	3	8	—	—	1	2	5	—	—	—	3	19	—	—	1	2	3	—	—	—	—	—	—	—	—	8.03
35	38	62	11	42	16	16	29	1	..	82	87	161	9	51	6	6	6	1	..	97	100	137	17	65	9	
29	31	49	9	32	12	12	17	—	—	71	73	130	5	19	3	3	3	—	—	81	82	100	12	59	9.01	
2	2	5	2	10	2	2	9	1	..	5	7	17	4	32	2	2	2	1	..	7	9	21	5	6	9.02	
4	4	7	—	—	2	2	3	—	—	5	6	12	—	—	1	1	1	—	—	8	8	15	—	—	9.03	
—	1	1	—	—	—	—	—	—	—	1	1	2	—	—	—	—	—	—	—	1	1	1	—	—	—	9.04
—	—	—	—	—	—	—	—	—	—	—	—	—	—	—	—	—	—	—	—	—	—	—	—	—	—	9.08
453	483	3.788	156	66.323	328	343	1.192	100	1.394	1.363	1.437	3.629	353	3.643	112	120	281	32	384	1.438	1.493	5.320	480	9.069		

N classi- fica- zione	RAMI E CLASSI DI ATTIVITÀ ECONOMICA	8. CARÈGGINE					9. CASTELNUOVO DI GARFAGNANA					10. CASTIGLIONE DI GARFAGNANA				
		Im- prese	Unità locali				Im- prese	Unità locali				Im- prese	Unità locali			
			Totale		con forza motrice			Totale		con forza motrice			Totale		con forza motrice	
			N	Ad- detti	N	Poten- za utiliz- zabile HP		N	Ad- detti	N	Poten- za utiliz- zabile HP		N	Ad- detti	N	Poten- za utiliz- zabile HP
1	AGRICOLTURA, FORESTE, CACCIA E PESCA	—	—	—	—	1	2	2	—	—	2	2	3	—	—	
1.03	Foreste . . . . .	—	—	—	—	—	—	—	—	—	—	—	—	—	—	
1.04	Pesca . . . . .	—	—	—	—	—	—	—	—	—	—	—	—	—	—	
1.05	Attività connesse con l'agricoltura . . .	—	—	—	—	1	2	2	—	—	2	2	3	—	—	
2	INDUSTRIE ESTRATTIVE . . . . .	—	—	—	—	—	1	6	1	74	—	—	—	—	—	
2.01	Estraz. di carboni fossili e di torba . .	—	—	—	—	—	—	—	—	—	—	—	—	—	—	
2.02	Estraz. di combustibili liquidi e gassosi	—	—	—	—	—	—	—	—	—	—	—	—	—	—	
2.03	Estraz. di minerali metalliferi . . . . .	—	—	—	—	—	—	—	—	—	—	—	—	—	—	
2.04	Estraz. di altri minerali . . . . .	—	—	—	—	—	1	6	1	74	—	—	—	—	—	
3	INDUSTRIE MANIFATTURIERE . . . . .	7	7	11	4	9	99	102	604	43	1.501	20	20	30	3	21
3.01	Industrie alimentari e affini . . . . .	7	7	11	4	9	8	8	47	6	419	6	6	9	3	21
3.02	Industria del tabacco . . . . .	—	—	—	—	—	—	—	—	—	—	—	—	—	—	—
3.03	Seta, cotone e lav. fibre tess. artificiali	—	—	—	—	—	2	2	266	1	432	—	—	—	—	—
3.04	Industrie della lana . . . . .	—	—	—	—	—	2	2	5	2	14	4	4	10	—	—
3.05	Industrie delle fibre dure e tessili varie	—	—	—	—	—	7	7	10	1	1	—	—	—	—	—
3.06	Ind. del vestiario e dell'abbigliamento .	—	—	—	—	—	27	28	87	2	13	2	2	2	—	—
3.07	Industrie delle calzature . . . . .	—	—	—	—	—	5	5	6	—	—	2	2	2	—	—
3.08	Industrie delle pelli e del cuoio . . . .	—	—	—	—	—	1	1	2	1	1	—	—	—	—	—
3.09	Industria mobilio e arredam. in legno .	—	—	—	—	—	3	3	14	3	28	—	—	—	—	—
3.10	Industrie del legno . . . . .	—	—	—	—	—	14	14	27	6	28	5	5	6	—	—
3.11	Industrie metallurgiche . . . . .	—	—	—	—	—	—	—	—	—	—	—	—	—	—	—
3.12	Macchine non elettr., carpent. metallica	—	—	—	—	—	—	—	—	—	—	—	—	—	—	—
3.13	Macchine e apparecchi elettrici . . . .	—	—	—	—	—	—	—	—	—	—	—	—	—	—	—
3.14	Mecc. di precisione ; oreficeria, argenteria	—	—	—	—	—	—	—	—	—	—	—	—	—	—	—
3.15	Officine meccaniche . . . . .	—	—	—	—	—	21	22	70	15	80	1	1	1	—	—
3.16	Industrie costruz. mezzi di trasporto . .	—	—	—	—	—	—	—	—	—	—	—	—	—	—	—
3.17	Industrie lavor. minerali non metalliferi	—	—	—	—	—	2	2	4	1	4	—	—	—	—	—
3.18	Industrie chimiche . . . . .	—	—	—	—	—	—	1	55	1	472	—	—	—	—	—
3.19	Industrie derivati petrolio e carbone . .	—	—	—	—	—	—	—	—	—	—	—	—	—	—	—
3.20	Industrie della gomma elastica . . . . .	—	—	—	—	—	2	2	2	2	3	—	—	—	—	—
3.21	Prod. cellul. per tess., fibre tess. artific.	—	—	—	—	—	—	—	—	—	—	—	—	—	—	—
3.22	Industrie della carta e cartotecnica . . .	—	—	—	—	—	—	—	—	—	—	—	—	—	—	—
3.23	Industrie poligrafiche ed editoriali . . .	—	—	—	—	—	2	2	5	2	6	—	—	—	—	—
3.24	Industrie foto-fono-cinematografiche . .	—	—	—	—	—	3	3	4	—	—	—	—	—	—	—
3.25	Prod. oggetti in materie plastiche . . . .	—	—	—	—	—	—	—	—	—	—	—	—	—	—	—
3.26	Industrie manifatturiere varie . . . . .	—	—	—	—	—	—	—	—	—	—	—	—	—	—	—
4	CONSTRUZIONI E INSTALL. DI IMPIANTI . .	—	—	—	—	—	9	11	122	4	33	1	5	65	—	—
4.01	Costruzioni . . . . .	—	—	—	—	—	9	11	122	4	33	1	5	65	—	—
4.02	Installazione impianti . . . . .	—	—	—	—	—	—	—	—	—	—	—	—	—	—	—
5	ENERGIA ELETTRICA, GAS E ACQUA . . . . .	—	—	—	—	—	1	4	48	3	10.757	—	1	1	1	259
5.01	Prod. e distrib. di energia elettrica	—	—	—	—	—	1	4	48	3	10.757	—	1	1	1	259
5.02	Produzione e distribuzione di gas . . . .	—	—	—	—	—	—	—	—	—	—	—	—	—	—	—
5.03	Distribuzione di acqua . . . . .	—	—	—	—	—	—	—	—	—	—	—	—	—	—	—
6	COMMERCIO . . . . .	15	15	27	—	—	224	229	467	16	20	71	72	140	1	1
6.01	Commercio all'ingrosso . . . . .	—	—	—	—	—	27	28	69	1	1	2	2	25	—	—
6.02	Comm. al minuto generi alimentari . . . .	6	6	9	—	—	36	36	70	9	11	23	24	42	1	1
6.03	Comm. al min. prod. tess. e art. abbigl.	—	—	—	—	—	44	47	88	—	—	5	5	7	—	—
6.04	Comm. al minuto prod. meccanici . . . . .	—	—	—	—	—	30	31	61	5	7	3	3	6	—	—
6.05	Comm. al min. gen. alim. e non alim. . . .	4	4	6	—	—	27	27	54	—	—	3	3	5	—	—
6.06	Commercio ambulante . . . . .	2	2	3	—	—	24	24	31	—	—	26	26	30	—	—
6.07	Alberghi e pubblici esercizi . . . . .	3	3	9	—	—	36	36	94	1	1	9	9	25	—	—
6.08	Attività ausiliarie del commercio . . . .	—	—	—	—	—	—	—	—	—	—	—	—	—	—	—
7	TRASPORTI E COMUNICAZIONI . . . . .	—	1	3	—	—	15	18	128	2	21	5	6	14	—	—
7.01	Trasporti ferrov. e tramv. extraurbani . .	—	—	—	—	—	—	1	31	—	—	—	—	—	—	—
7.02	Trasporti extraurbani su strada . . . . .	—	—	—	—	—	11	11	72	1	20	3	3	3	—	—
7.03	Trasporti urbani . . . . .	—	—	—	—	—	3	3	4	—	—	1	1	2	—	—
7.04	Trasporti lacuali e fluviali . . . . .	—	—	—	—	—	—	—	—	—	—	—	—	—	—	—
7.05	Trasporti marittimi . . . . .	—	—	—	—	—	—	—	—	—	—	—	—	—	—	—
7.06	Trasporti aerei . . . . .	—	—	—	—	—	—	—	—	—	—	—	—	—	—	—
7.07	Attività ausiliarie dei trasporti . . . . .	—	—	—	—	—	1	1	2	1	1	1	1	1	—	—
7.08	Comunicazioni . . . . .	—	1	3	—	—	—	2	19	—	—	—	1	8	—	—
8	CREDITO E ASSICURAZIONE . . . . .	—	—	—	—	—	—	6	20	—	—	1	2	3	—	—
8.01	Credito . . . . .	—	—	—	—	—	—	3	15	—	—	1	1	2	—	—
8.02	Assicurazione . . . . .	—	—	—	—	—	—	1	2	—	—	—	—	—	—	—
8.03	Gestioni finanziarie . . . . .	—	—	—	—	—	—	2	3	—	—	—	1	1	—	—
9	SERVIZI E ATTIVITÀ SOCIALI VARIE . . . . .	—	—	—	—	—	25	25	61	4	18	4	4	4	—	—
9.01	Servizi per l'igiene e la pulizia . . . . .	—	—	—	—	—	19	19	38	2	12	3	3	3	—	—
9.02	Servizi dello spettacolo . . . . .	—	—	—	—	—	2	2	7	2	6	—	—	—	—	—
9.03	Servizi sanitari . . . . .	—	—	—	—	—	2	2	12	—	—	1	1	1	—	—
9.04	Servizi privati per l'istruzione . . . . .	—	—	—	—	—	1	1	3	—	—	—	—	—	—	—
9.08	Servizi vari, non altrove classificati . . .	—	—	—	—	—	1	1	1	—	—	—	—	—	—	—
	<b>TOTALE . . . . .</b>	<b>22</b>	<b>23</b>	<b>41</b>	<b>4</b>	<b>9</b>	<b>374</b>	<b>398</b>	<b>1.458</b>	<b>73</b>	<b>12.424</b>	<b>104</b>	<b>112</b>	<b>260</b>	<b>5</b>	<b>281</b>

unità locali per comune

11. CORÈGLIA ANTELMINELLI					12. FABBRICHE DI VÀLLICO					13. FORTE DEI MARMÌ					14. FOSCIÀNDORA					N classi- fica- zione
Im- prese	Unità locali				Im- prese	Unità locali				Im- prese	Unità locali				Im- prese	Unità locali				
	Totale		con forza motrice			Totale		con forza motrice			Totale		con forza motrice			Totale		con forza motrice		
	N	Ad- detti	N	Poten- za utiliz- zabile HP		N	Ad- detti	N	Poten- za utiliz- zabile HP		N	Ad- detti	N	Poten- za utiliz- zabile HP		N	Ad- detti	N	Poten- za utiliz- zabile HP	
—	—	—	—	—	3	4	19	1	4	—	—	—	—	—	—	—	—	—	1	
—	—	—	—	—	3	4	19	1	4	—	—	—	—	—	—	—	—	—	1.03	
—	—	—	—	—	—	—	—	—	—	—	—	—	—	—	—	—	—	—	1.04	
—	—	—	—	—	—	—	—	—	—	—	—	—	—	—	—	—	—	—	1.05	
—	—	—	—	—	—	—	—	—	—	1	1	2	—	—	—	—	—	—	2	
—	—	—	—	—	—	—	—	—	—	—	—	—	—	—	—	—	—	—	2.01	
—	—	—	—	—	—	—	—	—	—	—	—	—	—	—	—	—	—	—	2.02	
—	—	—	—	—	—	—	—	—	—	—	—	—	—	—	—	—	—	—	2.03	
—	—	—	—	—	—	—	—	—	—	1	1	2	—	—	—	—	—	—	2.04	
46	46	299	26	502	13	15	24	9	24	118	121	397	55	598	10	10	19	6	24	3
8	8	23	5	17	8	9	10	7	23	4	4	6	4	108	4	4	5	4	10	3.01
—	—	—	—	—	—	—	—	—	—	—	—	—	—	—	—	—	—	—	—	3.02
—	—	—	—	—	—	—	—	—	—	—	—	—	—	—	—	—	—	—	—	3.03
—	—	—	—	—	—	—	—	—	—	—	—	—	—	—	—	—	—	—	—	3.04
—	—	—	—	—	—	—	—	—	—	9	9	39	2	1	2	2	2	—	—	3.05
4	4	5	—	—	1	1	1	—	—	23	23	69	1	..	—	—	—	—	—	3.06
4	4	4	—	—	1	1	1	—	—	7	7	11	2	2	1	1	2	—	—	3.07
—	—	—	—	—	—	—	—	—	—	—	—	—	—	—	—	—	—	—	—	3.08
4	4	7	2	3	—	—	—	—	—	1	1	5	1	13	—	—	—	—	—	3.09
7	7	23	5	193	—	—	—	—	—	22	22	64	18	129	2	2	8	2	14	3.10
—	—	—	—	—	—	—	—	—	—	—	—	—	—	—	—	—	—	—	—	3.11
—	—	—	—	—	—	—	—	—	—	—	—	—	—	—	—	—	—	—	—	3.12
—	—	—	—	—	—	—	—	—	—	—	—	—	—	—	—	—	—	—	—	3.13
—	—	—	—	—	—	—	—	—	—	—	—	—	—	—	—	—	—	—	—	3.14
4	4	8	1	4	2	2	2	—	—	32	33	95	18	45	1	1	2	—	—	3.15
—	—	—	—	—	—	—	—	—	—	—	—	—	—	—	—	—	—	—	—	3.16
6	6	110	5	64	1	1	4	1	1	8	9	83	6	293	—	—	—	—	—	3.17
1	1	1	—	—	—	—	—	—	—	1	1	2	—	—	—	—	—	—	—	3.18
—	—	—	—	—	—	—	—	—	—	—	—	—	—	—	—	—	—	—	—	3.19
—	—	—	—	—	—	—	—	—	—	—	—	—	—	—	—	—	—	—	—	3.20
—	—	—	—	—	—	—	—	—	—	—	—	—	—	—	—	—	—	—	—	3.21
4	4	50	4	170	—	1	6	1	..	—	—	—	—	—	—	—	—	—	—	3.22
1	1	9	1	9	—	—	—	—	—	2	2	8	2	5	—	—	—	—	—	3.23
1	1	19	1	8	—	—	—	—	—	9	10	15	1	2	—	—	—	—	—	3.24
2	2	40	2	34	—	—	—	—	—	—	—	—	—	—	—	—	—	—	—	3.25
—	—	—	—	—	—	—	—	—	—	—	—	—	—	—	—	—	—	—	—	3.26
8	9	85	4	69	—	—	—	—	—	47	51	523	16	146	—	—	—	—	—	4
8	9	85	4	69	—	—	—	—	—	28	32	449	11	111	—	—	—	—	—	4.01
—	—	—	—	—	—	—	—	—	—	19	19	74	5	35	—	—	—	—	—	4.02
—	1	1	1	45	1	1	1	1	..	—	2	12	—	—	—	—	—	—	—	5
—	1	1	1	45	1	1	1	1	..	—	1	9	—	—	—	—	—	—	—	5.01
—	—	—	—	—	—	—	—	—	—	—	1	3	—	—	—	—	—	—	—	5.02
—	—	—	—	—	—	—	—	—	—	—	—	—	—	—	—	—	—	—	—	5.03
111	115	186	6	4	21	23	33	1	1	631	688	1.212	278	368	18	18	29	—	—	6
2	2	5	—	—	—	—	—	—	—	22	25	56	6	27	1	1	2	—	—	6.01
38	38	66	4	2	4	4	5	—	—	148	164	280	80	92	7	7	12	—	—	6.02
15	18	32	—	—	—	—	—	—	—	75	89	133	3	2	—	—	—	—	—	6.03
14	15	20	—	—	2	3	3	—	—	49	57	107	10	27	—	—	—	—	—	6.04
1	1	2	—	—	8	9	15	1	1	6	6	15	—	—	2	2	4	—	—	6.05
15	15	15	—	—	4	4	4	—	—	56	56	69	—	—	5	5	5	—	—	6.06
26	26	46	2	2	3	3	6	—	—	262	274	529	179	220	3	3	6	—	—	6.07
—	—	—	—	—	—	—	—	—	—	13	17	23	—	—	—	—	—	—	—	6.08
3	5	24	—	—	4	6	13	—	—	24	32	66	5	24	3	5	8	—	—	7
—	1	8	—	—	—	—	—	—	—	—	—	—	—	—	—	1	2	—	—	7.01
3	3	5	—	—	4	5	10	—	—	3	4	6	—	—	3	3	4	—	—	7.02
—	—	—	—	—	—	—	—	—	—	14	15	19	1	4	—	—	—	—	—	7.03
—	—	—	—	—	—	—	—	—	—	—	—	—	—	—	—	—	—	—	—	7.04
—	—	—	—	—	—	—	—	—	—	—	—	—	—	—	—	—	—	—	—	7.05
—	—	—	—	—	—	—	—	—	—	—	—	—	—	—	—	—	—	—	—	7.06
—	—	—	—	—	—	—	—	—	—	—	—	—	—	—	—	—	—	—	—	7.07
—	—	—	—	—	—	—	—	—	—	7	11	19	4	20	—	—	—	—	—	7.08
—	—	—	—	—	—	—	—	—	—	—	—	—	—	—	—	—	—	—	—	8
1	3	6	—	—	—	—	—	—	—	—	5	33	—	—	—	—	—	—	—	8.01
1	2	4	—	—	—	—	—	—	—	—	2	23	—	—	—	—	—	—	—	8.02
—	—	—	—	—	—	—	—	—	—	—	—	—	—	—	—	—	—	—	—	8.03
—	—	—	—	—	—	—	—	—	—	—	—	—	—	—	—	—	—	—	—	9
10	10	16	—	—	1	1	1	—	—	45	51	121	9	14	—	—	—	—	—	9.01
7	7	8	—	—	1	1	1	—	—	41	45	101	6	11	—	—	—	—	—	9.02
1	1	6	—	—	—	—	—	—	—	1	3	7	3	3	—	—	—	—	—	9.03
2	2	2	—	—	—	—	—	—	—	2	2	9	—	—	—	—	—	—	—	9.04
—	—	—	—	—	—	—	—	—	—	1	1	4	—	—	—	—	—	—	—	9.08
179	189	617	37	620	43	50	91	12	29	866	951	2.366	363	1.150	31	33	56	6	24	

N classi- fica- zione	RAMI E CLASSI DI ATTIVITÀ ECONOMICA	15. GALLICANO				16. GIUNCUGNANO				17. LUCCA						
		Im- prese	Unità locali		con forza motrice		Im- prese	Unità locali		con forza motrice		Im- prese	Unità locali		con forza motrice	
			Totale		N	Poten- za utiliz- zabile HP		Totale		N	Poten- za utiliz- zabile HP		Totale		N	Poten- za utiliz- zabile HP
			N	Ad- detti				N	Ad- detti				N	Ad- detti		
1	AGRICOLTURA, FORESTE, CACCIA E PESCA	—	—	—	—	2	2	3	—	—	14	19	57	1	1	
1.03	Foreste . . . . .	—	—	—	—	—	—	—	—	—	—	—	—	—	—	
1.04	Pesca . . . . .	—	—	—	—	—	—	—	—	—	—	—	—	—	—	
1.05	Attività connesse con l'agricoltura . . .	—	—	—	—	2	2	3	—	—	14	19	57	1	1	
2	INDUSTRIE ESTRATTIVE . . . . .	—	1	15	1	131	—	—	—	—	6	9	102	7	2.885	
2.01	Estraz. di carboni fossili e di torba . .	—	—	—	—	—	—	—	—	—	—	—	—	—	—	
2.02	Estraz. di combustibili liquidi e gassosi	—	—	—	—	—	—	—	—	—	—	1	18	1	1.916	
2.03	Estraz. di minerali metalliferi . . . . .	—	—	—	—	—	—	—	—	—	—	—	—	—	—	
2.04	Estraz. di altri minerali . . . . .	—	1	15	1	131	—	—	—	—	6	8	84	6	969	
3	INDUSTRIE MANIFATTURIERE . . . . .	33	36	255	15	963	22	22	28	4	10	1.108	1.144	12.831	515	27.218
3.01	Industrie alimentari e affini . . . . .	7	7	18	5	17	4	4	8	3	9	112	122	1.046	98	4.921
3.02	Industria del tabacco . . . . .	—	—	—	—	—	—	—	—	—	—	1	1.674	1	1.369	
3.03	Seta, cotone e lav. fibre tess. artificiali	—	1	65	1	344	—	—	—	—	13	15	941	15	2.826	
3.04	Industrie della lana . . . . .	—	—	—	—	—	—	—	—	—	6	6	50	2	211	
3.05	Industrie delle fibre dure e tessili varie	6	6	11	1	1	2	2	2	—	57	62	3.809	13	8.411	
3.06	Ind. del vestiario e dell'abbigliamento .	7	7	39	1	13	8	8	9	—	126	128	526	10	54	
3.07	Industrie delle calzature . . . . .	1	2	2	—	—	2	2	2	—	107	107	300	18	104	
3.08	Industrie delle pelli e del cuoio . . . .	—	—	—	—	—	—	—	—	—	10	10	79	3	290	
3.09	Industria mobilio e arredam. in legno	—	—	—	—	—	4	4	4	—	51	52	158	19	169	
3.10	Industrie del legno . . . . .	2	2	13	2	26	1	1	2	—	117	120	386	57	848	
3.11	Industrie metallurgiche . . . . .	—	—	—	—	—	—	—	—	—	—	—	—	—	—	
3.12	Macchine non elettr., carpent. metallica	—	—	—	—	—	—	—	—	—	27	27	863	22	1.462	
3.13	Macchine e apparecchi elettrici . . . .	—	—	—	—	—	—	—	—	—	2	2	247	2	404	
3.14	Mecc. di precisione ; oreficeria, argenteria	—	—	—	—	—	—	—	—	—	18	18	94	12	66	
3.15	Officine meccaniche . . . . .	4	4	9	1	2	1	1	1	1	319	324	1.116	140	1.616	
3.16	Industrie costruz. mezzi di trasporto . .	—	—	—	—	—	—	—	—	—	—	—	—	—	—	
3.17	Industrie lavor. minerali non metalliferi	1	1	4	—	—	—	—	—	—	40	42	324	24	511	
3.18	Industrie chimiche . . . . .	—	1	63	1	366	—	—	—	—	16	17	194	13	399	
3.19	Industrie derivati petrolio e carbone . .	—	—	—	—	—	—	—	—	—	1	1	4	1	10	
3.20	Industrie della gomma elastica . . . . .	—	—	—	—	—	—	—	—	—	10	12	86	10	235	
3.21	Prod. cellul. per tess., fibre tess. artific.	—	—	—	—	—	—	—	—	—	—	—	—	—	—	
3.22	Industrie della carta e cartotecnica . . .	4	4	29	3	194	—	—	—	—	22	24	425	22	2.266	
3.23	Industrie poligrafiche ed editoriali . . .	—	—	—	—	—	—	—	—	—	33	33	235	22	367	
3.24	Industrie foto-fono-cinematografiche . .	1	1	2	—	—	—	—	—	—	9	9	22	—	—	
3.25	Prod. oggetti in materie plastiche . . . .	—	—	—	—	—	—	—	—	—	10	10	221	10	605	
3.26	Industrie manifatturiere varie . . . . .	—	—	—	—	—	—	—	—	—	2	2	31	1	64	
4	COSTRUZIONI E INSTALL. DI IMPIANTI . . .	6	7	108	4	56	—	1	2	—	46	65	1.502	22	923	
4.01	Costruzioni . . . . .	6	7	108	4	56	—	1	2	—	37	54	1.322	19	901	
4.02	Installazione impianti . . . . .	—	—	—	—	—	—	—	—	—	9	11	180	3	22	
5	ENERGIA ELETTRICA, GAS E ACQUA . . . . .	1	2	16	1	145	—	—	—	—	—	7	202	6	847	
5.01	Prod. e distribuz. di energia elettrica	1	2	16	1	145	—	—	—	—	—	5	141	4	766	
5.02	Produzione e distribuzione di gas . . . . .	—	—	—	—	—	—	—	—	—	—	2	61	2	81	
5.03	Distribuzione di acqua . . . . .	—	—	—	—	—	—	—	—	—	—	—	—	—	—	
6	COMMERCIO . . . . .	77	82	169	18	7	21	21	32	—	—	2.147	2.290	5.347	224	690
6.01	Commercio all'ingrosso . . . . .	4	4	27	—	—	2	2	4	—	—	150	170	814	25	216
6.02	Comm. al minuto generi alimentari . . . .	22	23	44	10	4	4	4	4	—	—	620	665	1.247	112	201
6.03	Comm. al min. prod. tess. e art. abbigl.	10	11	20	—	—	3	3	4	—	—	329	355	840	5	34
6.04	Comm. al minuto prod. meccanici . . . . .	7	8	11	—	—	—	—	—	—	—	296	323	986	24	103
6.05	Comm. al min. gen. alim. e non alim. . . .	10	12	24	1	—	7	7	10	—	—	35	35	66	2	1
6.06	Commercio ambulante . . . . .	10	10	13	—	—	1	1	1	—	—	374	374	432	—	—
6.07	Alberghi e pubblici esercizi . . . . .	14	14	30	7	3	4	4	9	—	—	299	317	850	52	113
6.08	Attività ausiliarie del commercio . . . . .	—	—	—	—	—	—	—	—	—	—	44	51	112	4	22
7	TRASPORTI E COMUNICAZIONI . . . . .	10	12	33	—	—	1	2	4	—	—	98	115	1.363	10	198
7.01	Trasporti ferroviari e tramv. extraurbani .	—	—	—	—	—	—	—	—	—	—	1	297	1	78	
7.02	Trasporti extraurbani su strada . . . . .	4	4	15	—	—	1	1	2	—	—	33	38	440	2	23
7.03	Trasporti urbani . . . . .	6	7	8	—	—	—	—	—	—	—	21	21	42	1	1
7.04	Trasporti lacuali e fluviali . . . . .	—	—	—	—	—	—	—	—	—	—	—	—	—	—	—
7.05	Trasporti marittimi . . . . .	—	—	—	—	—	—	—	—	—	—	—	—	—	—	—
7.06	Trasporti aerei . . . . .	—	—	—	—	—	—	—	—	—	—	—	—	—	—	—
7.07	Attività ausiliarie dei trasporti . . . . .	—	—	—	—	—	—	—	—	—	—	44	52	153	4	12
7.08	Comunicazioni . . . . .	—	1	10	—	—	—	1	2	—	—	—	3	431	2	84
8	CREDITO E ASSICURAZIONE . . . . .	1	4	6	—	—	—	1	2	—	—	31	54	723	2	16
8.01	Credito . . . . .	—	2	3	—	—	—	—	—	—	—	5	22	563	2	16
8.02	Assicurazione . . . . .	—	—	—	—	—	—	—	—	—	—	24	25	97	—	—
8.03	Gestioni finanziarie . . . . .	1	2	3	—	—	—	1	2	—	—	2	7	63	—	—
9	SERVIZI E ATTIVITÀ SOCIALI VARIE . . . . .	9	13	23	5	5	—	—	—	—	—	294	317	746	118	389
9.01	Servizi per l'igiene e la pulizia . . . . .	6	10	14	3	4	—	—	—	—	—	253	273	574	102	300
9.02	Servizi dello spettacolo . . . . .	2	2	7	2	1	—	—	—	—	—	15	16	71	14	66
9.03	Servizi sanitari . . . . .	1	1	2	—	—	—	—	—	—	—	20	21	84	2	23
9.04	Servizi privati per l'istruzione . . . . .	—	—	—	—	—	—	—	—	—	—	4	4	14	—	—
9.08	Servizi vari, non altrove classificati . . .	—	—	—	—	—	—	—	—	—	—	2	3	3	—	—
<b>TOTALE . . . . .</b>		<b>137</b>	<b>157</b>	<b>625</b>	<b>44</b>	<b>1.307</b>	<b>46</b>	<b>49</b>	<b>71</b>	<b>4</b>	<b>10</b>	<b>3.744</b>	<b>4.020</b>	<b>22.873</b>	<b>905</b>	<b>33.167</b>



## unità locali per comune

18. MASSAROSA					19. MINUCCIANO					20. MOLAZZANA					21. MONTECARLO					N classi- fica- zione
Im- prese	Unità locali				Im- prese	Unità locali				Im- prese	Unità locali				Im- prese	Unità locali				
	Totale		con forza motrice			Totale		con forza motrice			Totale		con forza motrice			Totale		con forza motrice		
	N	Ad- detti	N	Poten- za utiliz- zabile HP		N	Ad- detti	N	Poten- za utiliz- zabile HP		N	Ad- detti	N	Poten- za utiliz- zabile HP		N	Ad- detti	N	Poten- za utiliz- zabile HP	
2	3	5	—	—	1	1	5	—	—	2	2	13	—	—	1	1	1	—	—	1
—	—	—	—	—	1	1	5	—	—	1	1	12	—	—	—	—	—	—	—	1.03
—	—	—	—	—	—	—	—	—	—	—	—	—	—	—	—	—	—	—	—	1.04
2	3	5	—	—	—	—	—	—	—	1	1	1	—	—	1	1	1	—	—	1.05
9	11	99	11	904	11	12	358	9	1.967	1	1	9	1	40	1	2	29	1	18	2
—	—	—	—	—	—	—	—	—	—	—	—	—	—	—	—	—	—	—	—	2.01
—	—	—	—	—	—	—	—	—	—	—	—	—	—	—	—	—	—	—	—	2.02
—	—	—	—	—	—	—	—	—	—	—	—	—	—	—	—	—	—	—	—	2.03
9	11	99	11	904	11	12	358	9	1.967	1	1	9	1	40	1	2	29	1	18	2.04
150	155	2.440	98	4.038	21	21	30	11	44	12	12	16	3	9	36	37	128	19	254	3
14	16	100	13	911	7	7	13	4	14	7	7	10	1	3	6	7	19	5	50	3.01
—	—	—	—	—	—	—	—	—	—	—	—	—	—	—	—	—	—	—	—	3.02
3	3	91	2	247	—	—	—	—	—	—	—	—	—	—	—	—	—	—	—	3.03
7	7	16	2	2	—	—	—	—	—	—	—	—	—	—	1	1	1	—	—	3.04
25	26	478	5	145	4	4	5	—	—	2	2	3	—	—	8	8	23	1	2	3.05
24	24	1.382	17	1.569	1	1	1	—	—	1	1	1	—	—	3	3	4	—	—	3.06
—	—	—	—	—	—	—	—	—	—	—	—	—	—	—	—	—	—	—	—	3.07
3	3	27	3	76	2	2	3	2	9	—	—	—	—	—	—	—	—	—	—	3.08
25	25	70	20	116	4	4	4	3	7	2	2	2	2	6	6	6	13	5	30	3.09
—	—	—	—	—	—	—	—	—	—	—	—	—	—	—	—	—	—	—	—	3.10
—	—	—	—	—	—	—	—	—	—	—	—	—	—	—	—	—	—	—	—	3.11
1	1	15	1	39	—	—	—	—	—	—	—	—	—	—	—	—	—	—	—	3.12
—	—	—	—	—	—	—	—	—	—	—	—	—	—	—	—	—	—	—	—	3.13
39	39	131	25	127	1	1	1	1	8	—	—	—	—	—	10	10	31	6	43	3.14
—	—	—	—	—	—	—	—	—	—	—	—	—	—	—	—	—	—	—	—	3.15
5	7	105	7	786	2	2	3	1	6	—	—	—	—	—	1	1	32	1	111	3.16
1	1	2	—	—	—	—	—	—	—	—	—	—	—	—	—	—	—	—	—	3.17
—	—	—	—	—	—	—	—	—	—	—	—	—	—	—	—	—	—	—	—	3.18
—	—	—	—	—	—	—	—	—	—	—	—	—	—	—	—	—	—	—	—	3.19
—	—	—	—	—	—	—	—	—	—	—	—	—	—	—	—	—	—	—	—	3.20
—	—	—	—	—	—	—	—	—	—	—	—	—	—	—	—	—	—	—	—	3.21
2	2	15	2	9	—	—	—	—	—	—	—	—	—	—	1	1	5	1	18	3.22
—	—	—	—	—	—	—	—	—	—	—	—	—	—	—	—	—	—	—	—	3.23
—	—	—	—	—	—	—	—	—	—	—	—	—	—	—	—	—	—	—	—	3.24
1	1	8	1	11	—	—	—	—	—	—	—	—	—	—	—	—	—	—	—	3.25
—	—	—	—	—	—	—	—	—	—	—	—	—	—	—	—	—	—	—	—	3.26
17	19	192	9	120	4	4	37	1	5	—	1	4	1	..	6	6	46	4	25	4
17	19	192	9	120	4	4	37	1	5	—	1	4	1	..	5	5	45	4	25	4.01
—	—	—	—	—	—	—	—	—	—	—	—	—	—	—	1	1	1	—	—	4.02
—	1	3	1	1	—	—	—	—	—	—	—	—	—	—	1	1	2	1	42	5
—	1	3	1	1	—	—	—	—	—	—	—	—	—	—	—	—	—	—	—	5.01
—	—	—	—	—	—	—	—	—	—	—	—	—	—	—	1	1	2	1	42	5.02
—	—	—	—	—	—	—	—	—	—	—	—	—	—	—	—	—	—	—	—	5.03
334	341	556	35	177	87	87	137	8	13	44	44	64	—	—	37	39	77	4	3	6
18	18	48	5	109	5	5	6	—	—	—	—	—	—	—	2	2	4	—	—	6.01
112	117	208	20	20	34	34	53	4	4	6	6	9	—	—	17	18	34	2	1	6.02
40	41	56	—	—	18	18	24	—	—	—	—	—	—	—	3	3	4	—	—	6.03
42	43	65	2	6	6	6	8	—	—	1	1	1	—	—	1	2	2	—	—	6.04
16	16	33	—	—	9	9	19	1	6	16	16	33	—	—	5	5	11	1	1	6.05
70	70	79	—	—	2	2	2	—	—	20	20	20	—	—	3	3	3	—	—	6.06
36	36	67	8	42	13	13	25	3	3	1	1	1	—	—	6	6	19	1	1	6.07
—	—	—	—	—	—	—	—	—	—	—	—	—	—	—	—	—	—	—	—	6.08
13	15	56	—	—	7	9	27	1	1	—	1	5	—	—	7	9	19	—	—	7
—	1	7	—	—	—	1	3	1	1	—	—	—	—	—	—	1	5	—	—	7.01
12	12	25	—	—	7	7	16	—	—	—	—	—	—	—	7	7	9	—	—	7.02
—	—	—	—	—	—	—	—	—	—	—	—	—	—	—	—	—	—	—	—	7.03
—	—	—	—	—	—	—	—	—	—	—	—	—	—	—	—	—	—	—	—	7.04
—	—	—	—	—	—	—	—	—	—	—	—	—	—	—	—	—	—	—	—	7.05
—	—	—	—	—	—	—	—	—	—	—	—	—	—	—	—	—	—	—	—	7.06
—	—	—	—	—	—	—	—	—	—	—	—	—	—	—	—	—	—	—	—	7.07
—	1	23	—	—	—	1	8	—	—	—	1	5	—	—	—	1	5	—	—	7.08
1	6	23	—	—	1	1	2	—	—	1	2	3	—	—	—	3	3	—	—	8
—	3	13	—	—	—	—	—	—	—	—	—	—	—	—	—	1	1	—	—	8.01
1	1	1	—	—	—	—	—	—	—	—	—	—	—	—	—	—	—	—	—	8.02
—	2	9	—	—	1	1	2	—	—	1	2	3	—	—	—	2	2	—	—	8.03
35	36	62	8	18	3	3	4	—	—	—	—	—	—	—	6	7	12	—	—	9
26	26	37	1	3	2	2	3	—	—	—	—	—	—	—	4	5	9	—	—	9.01
6	7	19	7	15	—	—	—	—	—	—	—	—	—	—	1	1	2	—	—	9.02
3	3	6	—	—	1	1	1	—	—	—	—	—	—	—	1	1	1	—	—	9.03
—	—	—	—	—	—	—	—	—	—	—	—	—	—	—	—	—	—	—	—	9.04
—	—	—	—	—	—	—	—	—	—	—	—	—	—	—	—	—	—	—	—	9.08
561	587	3.436	162	5.258	135	138	600	30	2.030	60	63	114	5	49	95	105	317	29	342	

N classi- fica- zione	RAMI E CLASSI DI ATTIVITÀ ECONOMICA	22. PESCAGLIA					23. PIAZZA AL SÈRCHIO					24. PIETRASANTA				
		Im- prese	Unità locali				Im- prese	Unità locali				Im- prese	Unità locali			
			Totale		con forza motrice			Totale		con forza motrice			Totale		con forza motrice	
			N	Ad- detti	N	Poten- za utiliz- zabile HP		N	Ad- detti	N	Poten- za utiliz- zabile HP		N	Ad- detti	N	Poten- za utiliz- zabile HP
1	AGRICOLTURA, FORESTE, CACCIA E PESCA	11	11	19	8	42	—	—	—	—	16	18	62	10	213	
1.03	Foreste . . . . .	—	—	—	—	—	—	—	—	—	—	—	—	—	—	
1.04	Pesca . . . . .	—	—	—	—	—	—	—	—	—	—	—	—	—	—	
1.05	Attività connesse con l'agricoltura . . . . .	11	11	19	8	42	—	—	—	—	16	18	62	10	213	
2	INDUSTRIE ESTRATTIVE . . . . .	—	—	—	—	—	—	—	—	—	10	15	190	14	1.139	
2.01	Estraz. di carboni fossili e di torba . . . . .	—	—	—	—	—	—	—	—	—	—	—	—	—	—	
2.02	Estraz. di combustibili liquidi e gassosi . . . . .	—	—	—	—	—	—	—	—	—	—	—	—	—	—	
2.03	Estraz. di minerali metalliferi . . . . .	—	—	—	—	—	—	—	—	1	2	30	1	564		
2.04	Estraz. di altri minerali . . . . .	—	—	—	—	—	—	—	—	9	13	160	13	575		
3	INDUSTRIE MANIFATTURIERE . . . . .	83	83	173	32	359	17	19	135	7	418	430	448	3.658	315	9.389
3.01	Industrie alimentari e affini . . . . .	18	18	24	14	40	6	6	15	3	12	23	25	100	21	205
3.02	Industria del tabacco . . . . .	—	—	—	—	—	—	—	—	—	—	—	—	—	—	—
3.03	Seta, cotone e lav. fibre tess. artificiali . . . . .	—	—	—	—	—	—	—	—	—	—	—	—	—	—	—
3.04	Industrie della lana . . . . .	—	—	—	—	—	—	—	—	—	—	—	—	—	—	—
3.05	Industrie delle fibre dure e tessili varie . . . . .	3	3	16	—	—	—	—	—	—	10	11	754	2	420	
3.06	Ind. del vestiario e dell'abbigliamento . . . . .	12	12	16	—	—	4	4	25	—	25	25	52	—	—	
3.07	Industrie delle calzature . . . . .	9	9	25	3	7	1	1	2	—	13	13	46	6	23	
3.08	Industrie delle pelli e del cuoio . . . . .	—	—	—	—	—	—	—	—	—	1	1	6	—	—	
3.09	Industria mobilio e arredam. in legno . . . . .	3	3	5	2	4	3	3	7	3	6	6	25	3	25	
3.10	Industrie del legno . . . . .	25	25	29	5	27	—	—	—	—	44	44	186	33	388	
3.11	Industrie metallurgiche . . . . .	—	—	—	—	—	—	—	—	—	1	1	14	1	9	
3.12	Macchine non elettr., carpent. metallica . . . . .	1	1	5	1	12	—	—	—	—	13	13	210	11	373	
3.13	Macchine e apparecchi elettrici . . . . .	—	—	—	—	—	—	—	—	—	—	—	—	—	—	
3.14	Mecc. di precisione ; oreficeria, argenteria . . . . .	—	—	—	—	—	—	—	—	—	—	—	—	—	—	
3.15	Officine meccaniche . . . . .	8	8	12	3	9	3	3	5	—	68	68	187	40	174	
3.16	Industrie costruz. mezzi di trasporto . . . . .	—	—	—	—	—	—	—	—	—	1	1	3	—	—	
3.17	Industrie lavor. minerali non metalliferi . . . . .	1	1	11	1	73	—	1	80	1	205	219	2.024	190	7.723	
3.18	Industrie chimiche . . . . .	—	—	—	—	—	—	—	—	—	1	1	2	—	—	
3.19	Industrie derivati petrolio e carbone . . . . .	—	—	—	—	—	—	—	—	—	—	—	—	—	—	
3.20	Industrie della gomma elastica . . . . .	—	—	—	—	—	—	—	—	—	3	3	4	2	8	
3.21	Prod. cellul. per tess., fibre tess. artifice . . . . .	—	—	—	—	—	—	—	—	—	—	—	—	—	—	
3.22	Industrie della carta e cartotecnica . . . . .	3	3	30	3	187	—	—	—	—	2	2	13	2	20	
3.23	Industrie poligrafiche ed editoriali . . . . .	—	—	—	—	—	—	—	—	—	3	4	15	3	20	
3.24	Industrie foto-fono-cinematografiche . . . . .	—	—	—	—	—	—	1	1	—	11	11	17	1	1	
3.25	Prod. oggetti in materie plastiche . . . . .	—	—	—	—	—	—	—	—	—	—	—	—	—	—	
3.26	Industrie manifatturiere varie . . . . .	—	—	—	—	—	—	—	—	—	—	—	—	—	—	
4	COSTRUZIONI E INSTALL. DI IMPIANTI . . . . .	2	2	8	—	—	1	3	93	1	396	20	26	443	11	153
4.01	Costruzioni . . . . .	2	2	8	—	—	1	3	93	1	396	20	26	443	11	153
4.02	Installazione impianti . . . . .	—	—	—	—	—	—	—	—	—	—	—	—	—	—	
5	ENERGIA ELETTRICA, GAS E ACQUA . . . . .	—	—	—	—	—	—	—	—	—	1	2	7	1	27	
5.01	Prod. e distribuz. di energia elettrica . . . . .	—	—	—	—	—	—	—	—	—	1	2	7	1	27	
5.02	Produzione e distribuzione di gas . . . . .	—	—	—	—	—	—	—	—	—	—	—	—	—	—	
5.03	Distribuzione di acqua . . . . .	—	—	—	—	—	—	—	—	—	—	—	—	—	—	
6	COMMERCIO . . . . .	110	110	163	3	4	60	66	88	—	927	1.001	1.923	271	617	
6.01	Commercio all'ingrosso . . . . .	26	26	36	—	—	2	2	2	—	47	52	142	9	38	
6.02	Comm. al minuto generi alimentari . . . . .	29	29	52	2	4	18	23	30	—	203	250	468	98	136	
6.03	Comm. al min. prod. tess. e art. abbigl. . . . .	—	—	—	—	—	7	7	9	—	117	125	214	1	..	
6.04	Comm. al minuto prod. meccanici . . . . .	4	4	5	—	—	2	2	2	—	118	126	227	14	57	
6.05	Comm. al min. gen. alim. e non alim. . . . .	19	19	32	—	—	13	14	22	—	57	58	93	15	12	
6.06	Commercio ambulante . . . . .	18	18	19	—	—	11	11	13	—	22	22	30	—	—	
6.07	Alberghi e pubblici esercizi . . . . .	14	14	19	1	..	7	7	10	—	333	337	641	133	276	
6.08	Attività ausiliarie del commercio . . . . .	—	—	—	—	—	—	—	—	—	30	31	108	1	98	
7	TRASPORTI E COMUNICAZIONI . . . . .	13	14	35	—	—	1	4	15	1	43	54	138	4	8	
7.01	Trasporti ferrov. e tramv. extraurbani . . . . .	—	—	—	—	—	—	1	6	1	—	1	20	—	—	
7.02	Trasporti extraurbani su strada . . . . .	10	10	20	—	—	—	1	1	—	14	15	25	—	—	
7.03	Trasporti urbani . . . . .	3	3	3	—	—	1	1	1	—	24	25	37	2	4	
7.04	Trasporti lacuali e fluviali . . . . .	—	—	—	—	—	—	—	—	—	—	—	—	—	—	
7.05	Trasporti marittimi . . . . .	—	—	—	—	—	—	—	—	—	—	—	—	—	—	
7.06	Trasporti aerei . . . . .	—	—	—	—	—	—	—	—	—	—	—	—	—	—	
7.07	Attività ausiliarie dei trasporti . . . . .	—	—	—	—	—	—	—	—	—	5	11	24	2	4	
7.08	Comunicazioni . . . . .	—	1	12	—	—	—	1	7	—	—	2	32	—	—	
8	CREDITO E ASSICURAZIONE . . . . .	1	3	5	—	—	—	3	4	—	3	11	80	—	—	
8.01	Credito . . . . .	—	1	2	—	—	—	1	2	—	2	7	60	—	—	
8.02	Assicurazione . . . . .	—	—	—	—	—	—	—	—	—	1	1	1	—	—	
8.03	Gestioni finanziarie . . . . .	1	2	3	—	—	—	2	2	—	—	3	19	—	—	
9	SERVIZI E ATTIVITÀ SOCIALI VARIE . . . . .	8	8	9	—	—	3	5	9	—	78	84	185	24	124	
9.01	Servizi per l'igiene e la pulizia . . . . .	5	5	5	—	—	2	3	6	—	67	71	150	14	62	
9.02	Servizi dello spettacolo . . . . .	2	2	2	—	—	—	1	2	—	8	9	21	8	61	
9.03	Servizi sanitari . . . . .	1	1	2	—	—	1	1	1	—	3	4	14	2	1	
9.04	Servizi privati per l'istruzione . . . . .	—	—	—	—	—	—	—	—	—	—	—	—	—	—	
9.08	Servizi vari, non altrove classificati . . . . .	—	—	—	—	—	—	—	—	—	—	—	—	—	—	
	<b>TOTALE . . . . .</b>	<b>228</b>	<b>231</b>	<b>412</b>	<b>43</b>	<b>405</b>	<b>82</b>	<b>100</b>	<b>344</b>	<b>9</b>	<b>815</b>	<b>1.528</b>	<b>1.659</b>	<b>6.686</b>	<b>650</b>	<b>11.670</b>

unità locali per comune

25. PIEVE FOSCIANA					26. PORCARI					27. SAN ROMANO IN GARFAGNANA					28. SERAVEZZA					N classi- fica- zione
Im- prese	Unità locali				Im- prese	Unità locali				Im- prese	Unità locali				Im- prese	Unità locali				
	Totale		con forza motrice			Totale		con forza motrice			Totale		con forza motrice			Totale		con forza motrice		
	N	Ad- detti	N	Poten- za utilizz- zabile HP		N	Ad- detti	N	Poten- za utilizz- zabile HP		N	Ad- detti	N	Poten- za utilizz- zabile HP		N	Ad- detti	N	Poten- za utilizz- zabile HP	
—	—	—	—	—	—	—	—	—	—	—	—	—	—	5	5	12	1	13	1	
—	—	—	—	—	—	—	—	—	—	—	—	—	—	—	—	—	—	—	1.03	
—	—	—	—	—	—	—	—	—	—	—	—	—	—	—	—	—	—	—	1.04	
—	—	—	—	—	—	—	—	—	—	—	—	—	—	5	5	12	1	13	1.05	
—	—	—	—	—	—	—	—	—	—	—	—	—	—	22	50	688	38	2.034	2	
—	—	—	—	—	—	—	—	—	—	—	—	—	—	—	—	—	—	—	2.01	
—	—	—	—	—	—	—	—	—	—	—	—	—	—	—	—	—	—	—	2.02	
—	—	—	—	—	—	—	—	—	—	—	—	—	—	—	—	—	—	—	2.03	
—	—	—	—	—	—	—	—	—	—	—	—	—	—	22	50	688	38	2.034	2.04	
45	45	117	13	733	100	100	550	55	820	15	15	26	8	51	298	330	2.295	222	9.069	3
8	8	17	4	15	11	11	65	8	228	6	6	13	6	23	14	14	32	14	94	3.01
—	—	—	—	—	—	—	—	—	—	—	—	—	—	—	—	—	—	—	—	3.02
—	—	—	—	—	—	—	—	—	—	—	—	—	—	—	—	—	—	—	—	3.03
—	—	—	—	—	—	—	—	—	—	—	—	—	—	—	—	—	—	—	—	3.04
7	7	20	—	—	11	11	61	4	17	3	3	4	—	—	10	10	22	1	5	3.05
11	11	11	—	—	11	11	115	4	28	3	3	3	—	—	19	20	49	1	7	3.06
5	5	5	—	—	10	10	62	5	31	1	1	2	—	—	18	18	29	7	34	3.07
—	—	—	—	—	—	—	—	—	—	—	—	—	—	—	—	—	—	—	—	3.08
1	1	2	1	3	8	8	37	8	84	—	—	—	—	—	4	5	32	3	70	3.09
5	5	19	3	89	14	14	38	5	44	2	2	4	2	28	17	17	38	14	110	3.10
—	—	—	—	—	—	—	—	—	—	—	—	—	—	—	—	—	—	—	—	3.11
—	—	—	—	—	1	1	17	1	18	—	—	—	—	—	4	7	97	7	491	3.12
—	—	—	—	—	—	—	—	—	—	—	—	—	—	—	—	—	—	—	—	3.13
—	—	—	—	—	—	—	—	—	—	—	—	—	—	—	1	1	1	1	..	3.14
5	5	12	3	27	22	22	50	10	47	—	—	—	—	—	53	54	168	31	194	3.15
—	—	—	—	—	—	—	—	—	—	—	—	—	—	—	—	—	—	—	—	3.16
1	1	18	1	562	3	3	29	3	129	—	—	—	—	—	151	177	1.800	140	7.990	3.17
—	—	—	—	—	3	3	12	3	41	—	—	—	—	—	1	1	2	—	—	3.18
—	—	—	—	—	—	—	—	—	—	—	—	—	—	—	—	—	—	—	—	3.19
—	—	—	—	—	—	—	—	—	—	—	—	—	—	—	1	1	2	—	—	3.20
—	—	—	—	—	—	—	—	—	—	—	—	—	—	—	—	—	—	—	—	3.21
1	1	12	1	37	2	2	42	2	142	—	—	—	—	—	1	1	9	1	47	3.22
—	—	—	—	—	1	1	9	1	10	—	—	—	—	—	1	1	3	1	4	3.23
—	—	—	—	—	1	1	1	1	—	—	—	—	—	—	2	2	4	—	—	3.24
—	—	—	—	—	2	2	12	1	1	—	—	—	—	—	—	—	—	—	—	3.25
1	1	1	—	—	—	—	—	—	—	—	—	—	—	—	—	—	—	—	—	3.26
1	3	42	2	8	3	5	57	2	77	—	1	11	—	—	17	21	193	7	46	4
1	3	42	2	8	3	5	57	2	77	—	1	11	—	—	16	20	191	7	46	4.01
—	—	—	—	—	—	—	—	—	—	—	—	—	—	—	1	1	2	—	—	4.02
1	2	8	1	782	—	—	—	—	—	—	—	—	—	—	—	1	3	—	—	5
—	1	7	1	782	—	—	—	—	—	—	—	—	—	—	—	1	3	—	—	5.01
—	—	—	—	—	—	—	—	—	—	—	—	—	—	—	—	—	—	—	—	5.02
1	1	1	—	—	—	—	—	—	—	—	—	—	—	—	—	—	—	—	—	5.03
62	65	98	2	2	85	85	150	13	30	34	34	52	1	1	406	440	743	86	199	6
4	4	19	—	—	9	9	18	5	24	—	—	—	—	—	45	53	131	8	101	6.01
30	30	40	2	2	32	32	57	6	4	17	17	29	1	1	93	110	177	38	41	6.02
9	9	12	—	—	13	13	18	—	—	3	3	5	—	—	45	49	102	2	13	6.03
4	4	5	—	—	6	6	13	—	—	2	2	3	—	—	54	57	89	7	18	6.04
1	1	1	—	—	4	4	7	—	—	—	—	—	—	—	11	8	16	5	7	6.05
9	9	9	—	—	5	5	7	—	—	9	9	9	—	—	89	89	95	—	—	6.06
4	7	11	—	—	16	16	30	2	2	3	3	6	—	—	65	70	127	26	19	6.07
1	1	1	—	—	—	—	—	—	—	—	—	—	—	—	4	4	6	—	—	6.08
5	6	11	—	—	1	3	20	1	1	1	3	8	—	—	63	67	214	3	165	7
—	—	—	—	—	—	1	9	1	1	—	1	3	—	—	—	1	19	1	1	7.01
5	5	7	—	—	—	—	—	—	—	1	1	2	—	—	37	38	125	2	164	7.02
—	—	—	—	—	—	—	—	—	—	—	—	—	—	—	22	23	43	—	—	7.03
—	—	—	—	—	—	—	—	—	—	—	—	—	—	—	—	—	—	—	—	7.04
—	—	—	—	—	—	—	—	—	—	—	—	—	—	—	—	—	—	—	—	7.05
—	—	—	—	—	—	—	—	—	—	—	—	—	—	—	—	—	—	—	—	7.06
—	—	—	—	—	1	1	5	—	—	—	—	—	—	—	4	4	4	—	—	7.07
—	1	4	—	—	—	1	6	—	—	—	1	3	—	—	—	1	23	—	—	7.08
—	1	1	—	—	—	3	14	—	—	—	1	1	—	—	1	7	39	—	—	8
—	—	—	—	—	—	2	12	—	—	—	—	—	—	—	—	4	27	—	—	8.01
—	—	—	—	—	—	—	—	—	—	—	—	—	—	—	—	—	—	—	—	8.02
—	1	1	—	—	—	1	2	—	—	—	1	1	—	—	1	3	12	—	—	8.03
9	9	10	—	—	16	16	25	3	11	3	3	4	—	—	37	45	78	12	68	9
6	6	6	—	—	14	14	21	2	4	3	3	4	—	—	32	39	60	11	63	9.01
2	2	2	—	—	1	1	2	1	7	—	—	—	—	—	2	3	8	1	5	9.02
1	1	2	—	—	1	1	2	—	—	—	—	—	—	—	3	3	10	—	—	9.03
—	—	—	—	—	—	—	—	—	—	—	—	—	—	—	—	—	—	—	—	9.04
—	—	—	—	—	—	—	—	—	—	—	—	—	—	—	—	—	—	—	—	9.08
<b>123</b>	<b>131</b>	<b>287</b>	<b>18</b>	<b>1.525</b>	<b>205</b>	<b>212</b>	<b>816</b>	<b>74</b>	<b>939</b>	<b>53</b>	<b>57</b>	<b>102</b>	<b>9</b>	<b>52</b>	<b>849</b>	<b>966</b>	<b>4.265</b>	<b>369</b>	<b>11.594</b>	

N classi- fica- zione	RAMI E CLASSI DI ATTIVITÀ ECONOMICA	29. SILLANO					30. STAZZEMA					31. VAGLI SOTTO				
		Im- prese	Unità locali				Im- prese	Unità locali				Im- prese	Unità locali			
			Totale		con forza motrice			Totale		con forza motrice			Totale		con forza motrice	
			N	Ad- detti	N	Poten- za utiliz- zabile HP		N	Ad- detti	N	Poten- za utiliz- zabile HP		N	Ad- detti	N	Poten- za utiliz- zabile HP
1	AGRICOLTURA, FORESTE, CACCIA E PESCA	4	5	87	—	—	2	2	4	1	6	—	1	20	—	—
1.03	Foreste . . . . .	4	5	87	—	—	2	2	4	1	6	—	1	20	—	—
1.04	Pesca . . . . .	—	—	—	—	—	—	—	—	—	—	—	—	—	—	—
1.05	Attività connesse con l'agricoltura . . . . .	—	—	—	—	—	—	—	—	—	—	—	—	—	—	—
2	INDUSTRIE ESTRATTIVE . . . . .	—	—	—	—	—	42	54	651	37	1.955	20	23	328	20	1.403
2.01	Estraz. di carboni fossili e di torba . . . . .	—	—	—	—	—	—	—	—	—	—	—	—	—	—	—
2.02	Estraz. di combustibili liquidi e gassosi . . . . .	—	—	—	—	—	—	—	—	—	—	—	—	—	—	—
2.03	Estraz. di minerali metalliferi . . . . .	—	—	—	—	—	—	—	—	—	—	—	—	—	—	—
2.04	Estraz. di altri minerali . . . . .	—	—	—	—	—	42	52	565	35	1.758	20	23	328	20	1.403
3	INDUSTRIE MANIFATTURIERE . . . . .	10	10	17	1	2	48	55	269	44	1.184	5	8	12	4	42
3.01	Industrie alimentari e affini . . . . .	8	8	15	1	2	13	13	19	11	60	3	6	8	3	17
3.02	Industria del tabacco . . . . .	—	—	—	—	—	—	—	—	—	—	—	—	—	—	—
3.03	Seta, cotone e lav. fibre tess. artificiali . . . . .	—	—	—	—	—	—	—	—	—	—	—	—	—	—	—
3.04	Industrie della lana . . . . .	—	—	—	—	—	—	—	—	—	—	—	—	—	—	—
3.05	Ind. delle fibre dure e tessili varie . . . . .	—	—	—	—	—	—	—	—	—	—	—	—	—	—	—
3.06	Ind. del vestiario e dell'abbigliamento . . . . .	1	1	1	—	—	4	4	5	—	—	—	—	—	—	—
3.07	Industrie delle calzature . . . . .	1	1	1	—	—	—	—	—	—	—	1	1	2	—	—
3.08	Ind. delle pelli e del cuoio . . . . .	—	—	—	—	—	—	—	—	—	—	—	—	—	—	—
3.09	Ind. mobilio e arredam. in legno . . . . .	—	—	—	—	—	6	6	8	5	66	—	—	—	—	—
3.10	Industrie del legno . . . . .	—	—	—	—	—	6	6	8	6	32	—	—	—	—	—
3.11	Industrie metallurgiche . . . . .	—	—	—	—	—	—	—	—	—	—	—	—	—	—	—
3.12	Macchine non elettr., carpent. metallica . . . . .	—	—	—	—	—	7	7	20	3	8	—	—	—	—	—
3.13	Macchine e apparecchi elettrici . . . . .	—	—	—	—	—	—	—	—	—	—	—	—	—	—	—
3.14	Mecc. di precisione ; oreficeria, argenteria . . . . .	—	—	—	—	—	—	—	—	—	—	—	—	—	—	—
3.15	Officine meccaniche . . . . .	—	—	—	—	—	—	—	—	—	—	—	—	—	—	—
3.16	Industrie costruz. mezzi di trasporto . . . . .	—	—	—	—	—	—	—	—	—	—	—	—	—	—	—
3.17	Industrie lavoraz. minerali non metalliferi . . . . .	—	—	—	—	—	10	16	185	16	949	1	1	2	1	25
3.18	Industrie chimiche . . . . .	—	—	—	—	—	2	3	24	3	69	—	—	—	—	—
3.19	Industrie derivati petrolio e carbone . . . . .	—	—	—	—	—	—	—	—	—	—	—	—	—	—	—
3.20	Industrie della gomma elastica . . . . .	—	—	—	—	—	—	—	—	—	—	—	—	—	—	—
3.21	Prod. cellul. per tess., fibre tess. artific. . . . .	—	—	—	—	—	—	—	—	—	—	—	—	—	—	—
3.22	Industrie della carta e cartotecnica . . . . .	—	—	—	—	—	—	—	—	—	—	—	—	—	—	—
3.23	Industrie poligrafiche ed editoriali . . . . .	—	—	—	—	—	—	—	—	—	—	—	—	—	—	—
3.24	Industrie foto-fono-cinematografiche . . . . .	—	—	—	—	—	—	—	—	—	—	—	—	—	—	—
3.25	Prod. oggetti in materie plastiche . . . . .	—	—	—	—	—	—	—	—	—	—	—	—	—	—	—
3.26	Industrie manifatturiere varie . . . . .	—	—	—	—	—	—	—	—	—	—	—	—	—	—	—
4	COSTRUZIONI E INSTALL. DI IMPIANTI . . . . .	1	1	21	—	—	2	3	27	—	—	2	2	7	—	—
4.01	Costruzioni . . . . .	1	1	21	—	—	2	3	27	—	—	2	2	7	—	—
4.02	Installazione impianti . . . . .	—	—	—	—	—	—	—	—	—	—	—	—	—	—	—
5	ENERGIA ELETTRICA, GAS E ACQUA . . . . .	—	2	7	2	249	3	4	7	4	39	—	1	3	1	408
5.01	Prod. e distribuz. di energia elettrica . . . . .	—	2	7	2	249	3	4	7	4	39	—	1	3	1	408
5.02	Produzione e distribuzione di gas . . . . .	—	—	—	—	—	—	—	—	—	—	—	—	—	—	—
5.03	Distribuzione di acqua . . . . .	—	—	—	—	—	—	—	—	—	—	—	—	—	—	—
6	COMMERCIO . . . . .	37	37	48	—	—	91	102	159	25	31	22	23	47	4	8
6.01	Commercio all'ingrosso . . . . .	2	2	3	—	—	3	4	5	3	15	—	—	—	—	—
6.02	Comm. al minuto generi alimentari . . . . .	24	24	30	—	—	40	49	79	17	15	13	13	32	3	7
6.03	Comm. al min. prod. tess. e art. abbigl. . . . .	3	3	3	—	—	5	5	6	—	—	2	2	2	—	—
6.04	Comm. al minuto prod. meccanici . . . . .	1	1	1	—	—	3	3	3	—	—	1	2	2	—	—
6.05	Comm. al min. gen. alim. e non alim. . . . .	—	—	—	—	—	2	2	2	—	—	—	—	—	—	—
6.06	Commercio ambulante . . . . .	2	2	3	—	—	12	12	17	—	—	3	3	4	—	—
6.07	Alberghi e pubblici esercizi . . . . .	5	5	8	—	—	26	27	47	5	1	3	3	7	1	1
6.08	Attività ausiliarie del commercio . . . . .	—	—	—	—	—	—	—	—	—	—	—	—	—	—	—
7	TRASPORTI E COMUNICAZIONI . . . . .	5	6	9	—	—	8	10	29	—	—	7	9	24	—	—
7.01	Trasporti ferrov. e tramv. extraurbani . . . . .	—	—	—	—	—	—	—	—	—	—	—	—	—	—	—
7.02	Trasporti extraurbani su strada . . . . .	5	5	5	—	—	8	9	16	—	—	7	8	22	—	—
7.03	Trasporti urbani . . . . .	—	—	—	—	—	—	—	—	—	—	—	—	—	—	—
7.04	Trasporti lacuali e fluviali . . . . .	—	—	—	—	—	—	—	—	—	—	—	—	—	—	—
7.05	Trasporti marittimi . . . . .	—	—	—	—	—	—	—	—	—	—	—	—	—	—	—
7.06	Trasporti aerei . . . . .	—	—	—	—	—	—	—	—	—	—	—	—	—	—	—
7.07	Attività ausiliarie dei trasporti . . . . .	—	—	—	—	—	—	—	—	—	—	—	—	—	—	—
7.08	Comunicazioni . . . . .	—	1	4	—	—	—	1	13	—	—	—	1	2	—	—
8	CREDITO E ASSICURAZIONE . . . . .	—	—	—	—	—	1	3	6	—	—	—	—	—	—	—
8.01	Credito . . . . .	—	—	—	—	—	—	1	2	—	—	—	—	—	—	—
8.02	Assicurazione . . . . .	—	—	—	—	—	—	—	—	—	—	—	—	—	—	—
8.03	Gestioni finanziarie . . . . .	—	—	—	—	—	1	2	4	—	—	—	—	—	—	—
9	SERVIZI E ATTIVITÀ SOCIALI VARIE . . . . .	1	1	1	—	—	2	2	5	—	—	1	1	2	—	—
9.01	Servizi per l'igiene e la pulizia . . . . .	—	—	—	—	—	1	1	2	—	—	—	—	—	—	—
9.02	Servizi dello spettacolo . . . . .	—	—	—	—	—	—	—	—	—	—	—	—	—	—	—
9.03	Servizi sanitari . . . . .	1	1	1	—	—	1	1	3	—	—	—	—	—	—	—
9.04	Servizi privati per l'istruzione . . . . .	—	—	—	—	—	—	—	—	—	—	—	—	—	—	—
9.08	Servizi vari, non altrove classificati . . . . .	—	—	—	—	—	—	—	—	—	—	—	—	—	—	—
	<b>TOTALE . . . . .</b>	<b>58</b>	<b>62</b>	<b>190</b>	<b>3</b>	<b>251</b>	<b>199</b>	<b>235</b>	<b>1.157</b>	<b>111</b>	<b>3.215</b>	<b>57</b>	<b>68</b>	<b>443</b>	<b>29</b>	<b>1.861</b>

unità locali per comune

32. VERGÈMOLI					33. VIARÈGGIO					34. VILLA BASILICA					35. VILLA COLLEMANDINA					N classi- fica- zione	
Unità locali					Unità locali					Unità locali					Unità locali						
Im- prese	Totale		con forza motrice		Im- prese	Totale		con forza motrice		Im- prese	Totale		con forza motrice		Im- prese	Totale		con forza motrice			
	N	Ad- detti	N	Poten- za utiliz- zabile HP		N	Ad- detti	N	Poten- za utiliz- zabile HP		N	Ad- detti	N	Poten- za utiliz- zabile HP		N	Ad- detti	N	Poten- za utiliz- zabile HP		
---	---	---	---	---	86	87	418	---	---	1	1	2	---	---	1	1	1	---	---	1	
---	---	---	---	---	86	86	415	---	---	1	1	2	---	---	---	---	---	---	---	1.03	
---	---	---	---	---	---	1	3	---	---	---	---	---	---	---	1	1	1	---	---	1.04	
---	---	---	---	---	6	6	105	3	1.119	---	---	---	---	---	3	3	32	3	91	1.05	
---	---	---	---	---	---	---	---	---	---	---	---	---	---	---	---	---	---	---	---	2	
---	---	---	---	---	---	---	---	---	---	---	---	---	---	---	---	---	---	---	---	2.01	
---	---	---	---	---	---	---	---	---	---	---	---	---	---	---	---	---	---	---	---	2.02	
---	---	---	---	---	---	---	---	---	---	---	---	---	---	---	---	---	---	---	---	2.03	
---	---	---	---	---	6	6	105	3	1.119	---	---	---	---	---	3	3	32	3	91	2.04	
9	9	12	7	22	582	608	3.790	329	10.555	74	75	505	59	2.245	10	11	17	5	44	3	
7	7	10	7	22	47	52	353	48	1.686	5	5	7	5	26	2	3	4	2	30	3.01	
---	---	---	---	---	---	---	---	---	---	---	---	---	---	---	---	---	---	---	---	3.02	
---	---	---	---	---	---	---	---	---	---	---	---	---	---	---	---	---	---	---	---	3.03	
---	---	---	---	---	16	16	57	2	5	1	1	1	---	---	---	---	---	---	---	3.04	
---	---	---	---	---	92	94	260	9	47	9	9	14	---	---	4	4	6	---	---	3.05	
---	---	---	---	---	71	73	491	36	282	4	4	4	---	---	1	1	1	1	2	3.06	
---	---	---	---	---	3	3	5	1	..	---	---	---	---	---	---	---	---	---	---	3.07	
---	---	---	---	---	30	31	116	15	111	---	---	---	---	---	---	---	---	---	---	3.08	
---	---	---	---	---	79	85	491	69	1.687	8	8	8	8	29	3	3	6	2	12	3.09	
---	---	---	---	---	---	---	---	---	---	---	---	---	---	---	---	---	---	---	---	3.10	
---	---	---	---	---	16	17	312	16	800	---	---	---	---	---	---	---	---	---	---	3.11	
---	---	---	---	---	1	1	19	1	3	---	---	---	---	---	---	---	---	---	---	3.12	
---	---	---	---	---	2	2	5	---	---	---	---	---	---	---	---	---	---	---	---	3.13	
2	2	2	---	---	152	157	575	83	578	7	7	21	5	33	---	---	---	---	---	3.14	
---	---	---	---	---	8	9	580	9	3.111	---	---	---	---	---	---	---	---	---	---	3.15	
---	---	---	---	---	19	21	357	18	2.069	---	---	---	---	---	---	---	---	---	---	3.16	
---	---	---	---	---	7	7	36	5	60	---	---	---	---	---	---	---	---	---	---	3.17	
---	---	---	---	---	---	---	---	---	---	---	---	---	---	---	---	---	---	---	---	3.18	
---	---	---	---	---	3	3	19	3	19	---	---	---	---	---	---	---	---	---	---	3.19	
---	---	---	---	---	---	---	---	---	---	---	---	---	---	---	---	---	---	---	---	3.20	
---	---	---	---	---	2	2	22	2	33	40	41	450	41	2.157	---	---	---	---	---	3.21	
---	---	---	---	---	10	11	36	8	44	---	---	---	---	---	---	---	---	---	---	3.22	
---	---	---	---	---	20	20	42	2	13	---	---	---	---	---	---	---	---	---	---	3.23	
---	---	---	---	---	---	---	---	---	---	---	---	---	---	---	---	---	---	---	---	3.24	
---	---	---	---	---	4	4	14	2	7	---	---	---	---	---	---	---	---	---	---	3.25	
---	---	---	---	---	---	---	---	---	---	---	---	---	---	---	---	---	---	---	---	3.26	
---	---	---	---	---	59	73	855	25	243	3	5	34	---	---	---	1	7	---	---	4	
---	---	---	---	---	49	61	754	20	212	3	5	34	---	---	---	1	7	---	---	4.01	
---	---	---	---	---	10	12	101	5	31	---	---	---	---	---	---	---	---	---	---	4.02	
---	---	---	---	---	2	5	158	5	269	1	1	2	1	---	---	---	---	---	---	5	
---	---	---	---	---	---	2	85	2	15	1	1	2	1	---	---	---	---	---	---	5.01	
---	---	---	---	---	1	2	23	2	17	---	---	---	---	---	---	---	---	---	---	5.02	
---	---	---	---	---	1	1	50	1	237	---	---	---	---	---	---	---	---	---	---	5.03	
20	21	38	1	2	2.053	2.178	4.903	542	1.395	72	76	131	7	10	34	35	67	2	1	6	
---	---	---	---	---	140	155	661	38	367	9	9	19	1	7	2	2	4	---	---	6.01	
10	11	21	---	---	561	609	1.048	242	354	7	10	13	1	1	15	15	27	1	1	6.02	
1	1	2	---	---	290	314	584	2	1	11	11	13	---	---	4	4	7	---	---	6.03	
---	---	---	---	---	253	281	607	26	93	3	3	4	---	---	2	2	2	---	---	6.04	
---	---	---	---	---	19	19	33	1	1	18	19	39	3	2	6	6	11	---	---	6.05	
2	2	2	---	---	229	229	315	---	---	6	6	8	---	---	---	---	---	---	---	6.06	
7	7	13	1	2	507	516	1.554	229	560	18	18	35	2	..	5	6	16	1	..	6.07	
---	---	---	---	---	54	55	101	4	19	---	---	---	---	---	---	---	---	---	---	6.08	
---	1	6	---	---	76	88	802	18	187	14	15	31	---	---	2	3	7	---	---	7	
---	---	---	---	---	---	1	180	1	65	---	---	---	---	---	---	---	---	---	---	---	7.01
---	---	---	---	---	13	17	125	2	36	12	12	20	---	---	2	2	2	---	---	7.02	
---	---	---	---	---	17	17	35	1	6	1	1	3	---	---	---	---	---	---	---	7.03	
---	---	---	---	---	---	---	---	---	---	---	---	---	---	---	---	---	---	---	---	---	7.04
---	---	---	---	---	8	10	140	1	22	---	---	---	---	---	---	---	---	---	---	---	7.05
---	---	---	---	---	---	---	---	---	---	---	---	---	---	---	---	---	---	---	---	---	7.06
---	---	---	---	---	36	39	138	12	38	1	1	1	---	---	---	---	---	---	---	---	7.07
---	1	6	---	---	2	4	184	1	20	---	1	7	---	---	---	1	5	---	---	7.08	
---	2	2	---	---	15	38	240	1	3	1	4	5	---	---	---	1	1	---	---	8	
---	---	---	---	---	---	13	145	1	3	---	2	2	---	---	---	---	---	---	---	---	8.01
---	---	---	---	---	13	16	32	---	---	---	---	---	---	---	---	---	---	---	---	---	8.02
---	2	2	---	---	2	9	63	---	---	1	2	3	---	---	---	1	1	---	---	8.03	
---	---	---	---	---	219	238	599	57	283	6	6	7	---	---	---	---	---	---	---	9	
---	---	---	---	---	199	208	484	48	207	5	5	6	---	---	---	---	---	---	---	9.01	
---	---	---	---	---	6	13	64	9	76	---	---	---	---	---	---	---	---	---	---	---	9.02
---	---	---	---	---	10	11	39	---	---	1	1	1	---	---	---	---	---	---	---	9.03	
---	---	---	---	---	1	3	8	---	---	---	---	---	---	---	---	---	---	---	---	---	9.04
---	---	---	---	---	3	3	4	---	---	---	---	---	---	---	---	---	---	---	---	---	9.08
29	33	58	8	24	3.098	3.321	11.870	980	14.054	172	183	717	67	2.255	50	55	132	10	136		



**Prezzo L. 600**